

**SwissDRG 2.0
Planungsversion
(2012/2013)**

**Swiss
Diagnosis
Related
Groups
Version 2.0**

**Definitionshandbuch
Band 4
(DRGs Q01Z-Z66Z)**

© 2012 by SwissDRG AG, Bern, Schweiz

Alle Rechte vorbehalten. Die Definitionshandbücher sind urheberrechtlich geschützt. Jede Verwertung ausserhalb der Nutzungsbedingungen der SwissDRG AG ist ohne vorherige schriftliche Zustimmung unzulässig.

SwissDRG-Version 2.0 Planungsversion (2012/2013)
Definitionshandbuch

Inhalt

1 Band 1 (DRGs A01A-F98Z)

Abbildungs- und Tabellenverzeichnis	vii
Begleit-Dokumente zum SwissDRG Definitionshandbuch 2.0 Planungsversion (2012/2013)	ix
Vorbemerkung	xi
Abkürzungsverzeichnis	xii
Einleitung	1
1 Ziele	1
2 Hintergrund	1
3 SwissDRG-Klassifikation Version 2.0 Planungsversion (2012/2013)	3
3.1 DRG-Notation	4
3.2 Umgang mit Schweregraden	5
4 Gruppierung von Behandlungsepisoden in DRGs	6
4.1 Variablen für die Gruppierung	6
4.2 Überprüfung demografischer und klinischer Merkmale	6
4.3 MDC-Zuordnung	6
4.4 Prä-MDC-Verarbeitung	7
4.5 MDC-Partitionierung	7
4.6 Zuordnung zu Basis-DRGs	8
4.7 Zuordnung von CCL und PCCL	8
4.8 DRG-Zuordnung	8
4.9 Verschiedene Funktionen mit Einfluss auf die Gruppierung von Behandlungsepisoden	9
4.10 Fehler-DRGs und sonstige DRGs	9
5 Hinweise zur Anwendung des Definitionshandbuches	10
5.1 Anwendung des Handbuches	10
5.2 Symbole und Konventionen	14
6 Besonderheiten der SwissDRG-Version 2.0 Planungsversion (2012/2013)	16
6.1 Gültigkeit von Diagnose- und Prozedurenklassifikationen	16

1 Band 1 (DRGs A01A-F98Z) *Fortsetzung*

6.2	Seitenkennzeichen	16
6.3	OR- und NonOR-Prozeduren	16
Prä-MDC	(DRGs A01A-B61Z)	43
MDC 01	Krankheiten und Störungen des Nervensystems (DRGs B01Z-B86Z)	123
MDC 02	Krankheiten und Störungen des Auges (DRGs C01Z-C64Z)	291
MDC 03	Krankheiten und Störungen des Ohres, der Nase, des Mundes und des Halses (DRGs D01A-D67Z)	319
MDC 04	Krankheiten und Störungen der Atmungsorgane (DRGs E01A-E77E)	391
MDC 05	Krankheiten und Störungen des Kreislaufsystems (DRGs F01A-F98Z)	443

2 Band 2 (DRGs G02Z-I98Z)

MDC 06	Krankheiten und Störungen der Verdauungsorgane (DRGs G02Z-G77Z)	1
MDC 07	Krankheiten und Störungen an hepatobiliärem System und Pankreas (DRGs H01A-H64Z)	101
MDC 08	Krankheiten und Störungen an Muskel-Skelett-System und Bindegewebe (DRGs I02A-I98Z)	139

3 Band 3 (DRGs J01Z-P67D)

MDC 09	Krankheiten und Störungen an Haut, Unterhaut und Mamma (DRGs J01Z-J68Z)	1
MDC 10	Endokrine, Ernährungs- und Stoffwechselkrankheiten (DRGs K01A-K77Z)	133
MDC 11	Krankheiten und Störungen der Harnorgane (DRGs L02A-L72Z)	177

3

Band 3 (DRGs J01Z-P67D) *Fortsetzung*

MDC 12	Krankheiten und Störungen der männlichen Geschlechtsorgane (DRGs M01A-M64Z)	235
MDC 13	Krankheiten und Störungen der weiblichen Geschlechtsorgane (DRGs N01A-N62B)	259
MDC 14	Schwangerschaft, Geburt und Wochenbett (DRGs O01A-O65C)	297
MDC 15	Neugeborene (DRGs P02A-P67D)	333
	Schweres Problem beim Neugeborenen	407
	Mehrere schwere Probleme beim Neugeborenen	435

4

Band 4 (DRGs Q01Z-Z66Z)

MDC 16	Krankheiten des Blutes, der blutbildenden Organe und des Immunsystems (DRGs Q01Z-Q61E)	1
MDC 17	Hämatologische und solide Neubildungen (DRGs R01A-R65Z)	13
MDC 18A	HIV (DRGs S01Z-S65B)	91
MDC 18B	Infektiöse und parasitäre Krankheiten (DRGs T01A-T77Z)	109
MDC 19	Psychische Krankheiten und Störungen (DRGs U01Z-U66B)	125
MDC 20	Alkohol- und Drogengebrauch und alkohol- und drogeninduzierte psychische Störungen (DRGs V60A-V64Z)	137
MDC 21A	Polytrauma (DRGs W01A-W61B)	145
MDC 21B	Verletzungen, Vergiftungen und toxische Wirkungen von Drogen und Medikamenten (DRGs X01A-X64Z)	209
MDC 22	Verbrennungen (DRGs Y01Z-Y63Z)	315
MDC 23	Faktoren, die den Gesundheitszustand beeinflussen, und andere Inanspruchnahme des Gesundheitswesens (DRGs Z01Z-Z66Z)	343
Globale Funktionen		355
	OR-Prozeduren ohne Bezug	355

4 Band 4 (DRGs Q01Z-Z66Z) *Fortsetzung*

Aufnahmegewicht	379
Bestimmte OR-Prozeduren	385
Komplexe OR-Prozeduren	445
Komplizierende Prozeduren	461
Dialyse	469
Polytrauma	475
Eingriff an mehreren Lokalisationen	491
Intensivmedizinische Komplexbehandlung > 1104 Aufwandspunkte	537
Geriatrische frührehabilitative Komplexbehandlung	543
Frührehabilitation	549
Intensivmedizinische Komplexbehandlung > 552 Aufwandspunkte	555
Mehrzeitige komplexe OR-Prozeduren	561
Vierzeitige bestimmte OR-Prozeduren	579
Komplizierende Prozeduren Prä-MDC	639
Multiviszeraleingriff	651

5 Band 5 Anhänge

Anhang A Diagnosekode-/MDC-/DRG-Index	1
Anhang B Prozedurenkode-/MDC-/DRG-Index	148
Globale Prozedurentabellen	532
Funktionsübersicht	533
Eingriff an mehreren Lokalisationen	536
Anhang C CCs, CC-Ausschlüsse, CCL und PCCL-Berechnung	537
Anhang D Plausibilitäten	581
Glossar	634
Quellenverzeichnis	636

MDC 16

Krankheiten des Blutes, der
blutbildenden Organe und des
Immunsystems

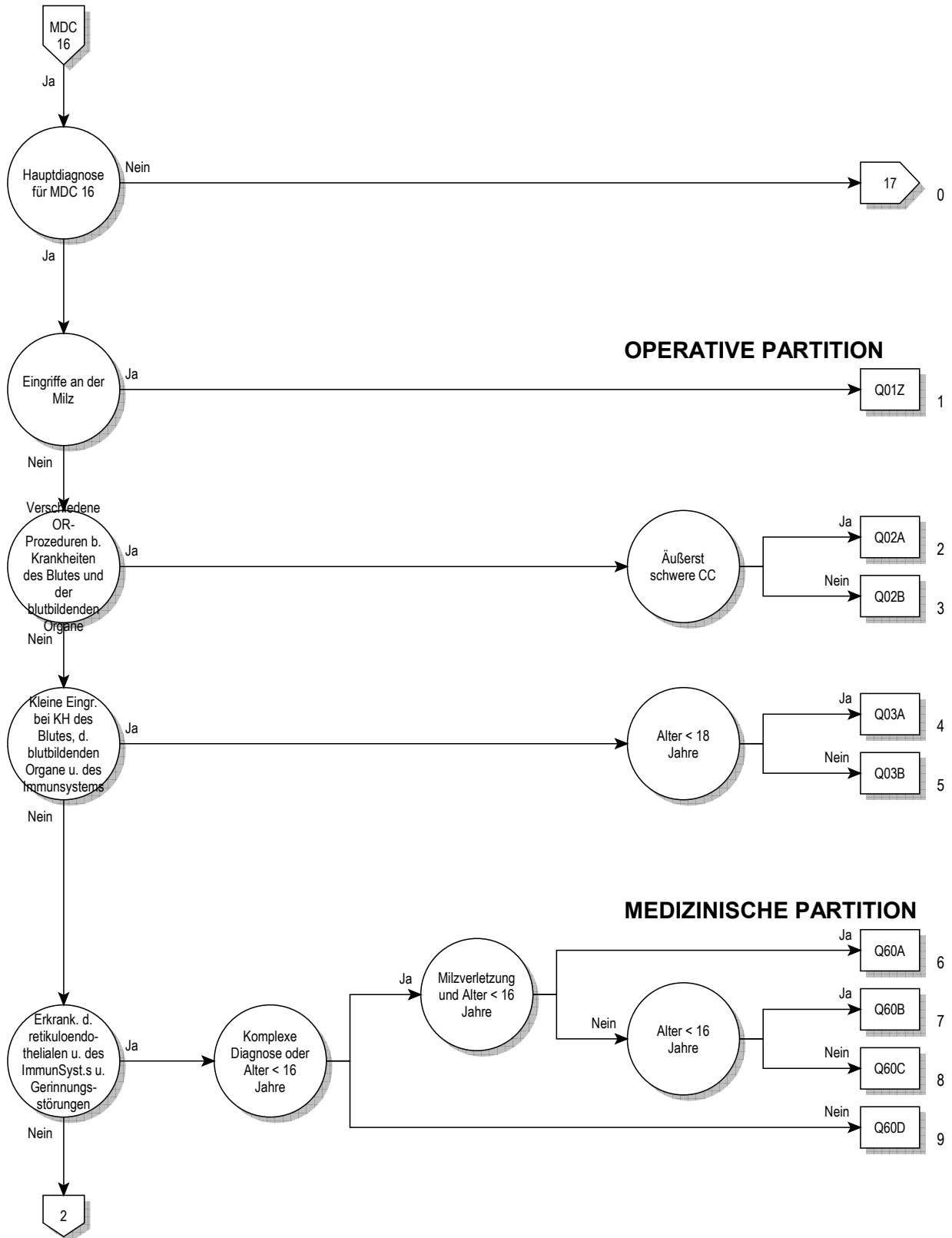

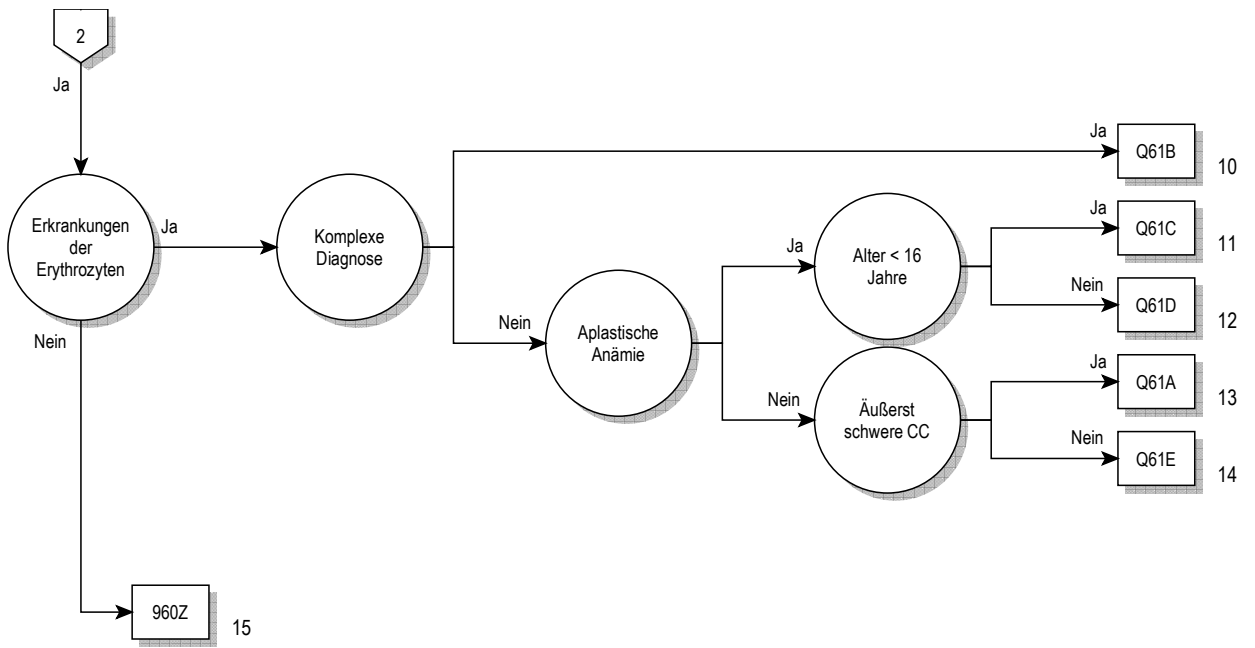

Entscheidungslogik MDC 16

Hauptdiagnose in Tabelle MDC16-0

Hauptdiagnose für MDC 16 (MDC16-0)

A28.1	Katzenkratzkrankheit	D60.9	Erworbene isolierte aplastische Anämie, nnbez
C95.8	Leukämie, refraktär auf Standard-Induktionstherapie	D61.0	Angeborene aplastische Anämie
D15.0	Gutartige Neubildung Thymus	D61.10	Aplastische Anämie infolge zytostatischer Therapie
D18.10	Hygroma colli cysticum	D61.18	Sonstige arzneimittelinduzierte aplastische Anämie
D18.11	Lymphangiom, axillär	D61.19	Arzneimittelinduzierte aplastische Anämie, nnbez
D18.12	Lymphangiom, inguinal	D61.2	Aplastische Anämie infolge sonst äuß Ursachen
D18.13	Lymphangiom, retroperit	D61.3	Idiopathische aplastische Anämie
D18.18	Lymphangiom, sonst Lok	D61.8	Sonstige nbez aplastische Anämien
D18.19	Lymphangiom, Lok nnbez	D61.9	Aplastische Anämie, nnbez
D36.0	Gutartige Neubildung Lymphknoten	D62	Akute Blutungsanämie
D47.2	Monoklonale Gammopathie	D63.0	Anämie b Neubildungen
D50.0	Eisenmangelanämie nach Blutverlust (chronisch)	D63.8	Anämie b sonst chron, aokl KH
D50.1	Sideropenische Dysphagie	D64.0	Hereditäre sideroachrest [sideroblast] Anämie
D50.8	Sonstige Eisenmangelanämien	D64.1	Sek sideroachrest [sideroblast] Anämie (KH-bed)
D50.9	Eisenmangelanämie, nnbez	D64.2	Sek sideroachrest [sideroblast] Anämie d AM/Toxin
D51.0	Vit-B12-Mangelanämie d Mangel Intrinsic-Faktor	D64.3	Sonstige sideroachrest [sideroblast] Anämien
D51.1	Vit-B12-MangAnäm selek Vit-B12-Malabs m Proturie	D64.4	Kongenitale dyserythropoetische Anämie
D51.2	Transcobalamin-II-Mangel (-Anämie)	D64.8	Sonstige nbez Anämien
D51.3	Sonstige alimentäre Vitamin-B12-Mangelanämie	D64.9	Anämie, nnbez
D51.8	Sonstige Vitamin-B12-Mangelanämien	D65.0	Erworb Afibrinogenämie
D51.9	Vitamin-B12-Mangelanämie, nnbez	D65.1	Disseminierte intravas Gerinn [DIG, DIC]
D52.0	Alimentäre Folsäure-Mangelanämie	D65.2	Erworb Fibrinolyseblutung
D52.1	Arzneimittelinduzierte Folsäure-Mangelanämie	D65.9	DefibrinatSynd, nnbez
D52.8	Sonstige Folsäure-Mangelanämien	D66	Hereditärer Faktor-VIII-Mangel
D52.9	Folsäure-Mangelanämie, nnbez	D67	Hereditärer Faktor-IX-Mangel
D53.0	Eiweißmangelanämie	D68.0	Willebrand-Jürgens-Syndrom
D53.1	Sonstige megaloblastäre Anämien, aonkl	D68.1	Hereditärer Faktor-XI-Mangel
D53.2	Skorbutanämie	D68.2	Hereditärer Mangel an sonst Gerinnungsfaktoren
D53.8	Sonstige nbez alimentäre Anämien	D68.30	Hämorrhag Diathese d Antikoagulanzen
D53.9	Alimentäre Anämie, nnbez	D68.31	Hämorrhag Diathese d Vermehrung Antikörper geg Faktor VIII
D55.0	Anämie d Gluk-6-Phos-Dehydrogen[G6PD]-Mang	D68.32	Hämorrhag Diathese d Vermehrung Antikörper geg so GerinFakt
D55.1	Anämie d sonst Störungen GlutathionSW	D68.38	Sonstige hämorrhag Diathese d sonst u nnbez Antikörper
D55.2	Anämie d Störungen glykolytischer Enzyme	D68.4	Erworbener Mangel an Gerinnungsfaktoren
D55.3	Anämie d Störungen NukleotidSW	D68.5	Primäre Thrombophilie
D55.8	Sonstige Anämien d Enzymdefekte	D68.6	Sonstige Thrombophilien
D55.9	Anämie d Enzymdefekte, nnbez	D68.8	Sonstige nbez Koagulopathien
D56.0	Alpha-Thalassämie	D68.9	Koagulopathie, nnbez
D56.1	Beta-Thalassämie	D69.0	Purpura anaphylactoides
D56.2	Delta-Beta-Thalassämie	D69.1	Qualitative Thrombozytendefekte
D56.3	Thalassämie-Erbanlage	D69.2	Sonstige nichtthrombozytopenische Purpura
D56.4	Hereditäre Persistenz fetalen Hämoglobins [HPFH]	D69.3	Idiopathische thrombozytopenische Purpura
D56.8	Sonstige Thalassämien	D69.40	Sonst prim ThromboPen, transfusrefr
D56.9	Thalassämie, nnbez	D69.41	Sonst prim ThromboPen, n transfusrefr bez
D57.0	Sichelzellenanämie m Krisen	D69.52	Heparin-induzierte Thrombozytopenie Typ I
D57.1	Sichelzellenanämie oh Krisen	D69.53	Heparin-induzierte Thrombozytopenie Typ II
D57.2	Doppelt heterozygote Sichelzellenkrankheiten	D69.57	Sonst sek ThromboPen, transfusionsrefraktär
D57.3	Sichelzellen-Erbanlage	D69.58	Sonst sek ThromboPen, n transfusionsrefraktär
D57.8	Sonstige Sichelzellenkrankheiten	D69.59	Sekundäre Thrombozytopenie, nicht näher bezeichnet
D58.0	Hereditäre Sphärozytose	D69.60	ThromboPen, nnbez, transfusrefr
D58.1	Hereditäre Elliptozytose	D69.61	ThromboPen, nnbez, n transfusrefr bez
D58.2	Sonstige Hämoglobinopathien	D69.8	Sonstige nbez hämorrhagische Diathesen
D58.8	Sonstige nbez hereditäre hämolytische Anämien	D69.9	Hämorrhagische Diathese, nnbez
D58.9	Hereditäre hämolytische Anämie, nnbez	D70.0	Angeb Agranulozyt u Neutropen
D59.0	AM-induzierte autoimmunhämolytische Anämie	D70.10	Arzneimittelinduz Agranulozyt/Neutropenie: Krit Ph < 4Tg
D59.1	Sonstige autoimmunhämolytische Anämien	D70.11	Arzneimittelinduz Agranulozyt/Neutropenie: Krit Ph 10-19Tg
D59.2	AM-induzierte nicht-autoimmunhämolyt Anämie	D70.12	Arzneimittelinduz Agranulozyt/Neutropenie: Krit Ph > 19Tg
D59.4	Sonstige nicht-autoimmunhämolytische Anämien	D70.13	Arzneimittelinduz Agranulozyt/Neutropenie: Krit Ph 4 - < 7Tg
D59.5	Paroxys nächtl Hämoglobinurie [Marchiafava-Micheli]	D70.14	Arzneimittelinduz Agranulozyt/Neutropenie: Krit Ph 7 - < 10Tg
D59.6	Hämoglobinurie d Hämolyse infolg so äuß Ursachen	D70.18	Sonst VerlForm arzneimittelinduz Agranulozyt/Neutropenie
D59.8	Sonstige erworbene hämolytische Anämien	D70.19	Arzneimittelinduz Agranulozyt/Neutropenie, nnbez
D59.9	Erworbene hämolytische Anämie, nnbez	D70.3	Sonstige Agranulozytose
D60.0	Chron erworbene isolierte aplastische Anämie	D70.5	Zyklische Neutropenie
D60.1	Transitorische erworb isolierte aplastische Anämie	D70.6	Sonstige Neutropenie
D60.8	Sonstige erworb isolierte aplastische Anämien	D70.7	Neutropenie, nicht näher bezeichnet

D71	Funktionelle Störungen neutrophile Granulozyten	D89.8	Sonst nbez Stör m Beteiligung Immunsystem, aonkl
D72.0	Genetisch bedingte Leukozytenanomalien	D89.9	Störung m Beteiligung Immunsystem, nnbez
D72.1	Eosinophilie	D90	Immunkompr n Bestrahl/Chemother/sonst immunsupp Maßn
D72.8	Sonstige nbez Krankheiten Leukozyten	E32.0	Persistierende Thymushyperplasie
D72.9	Krankheit Leukozyten, nnbez	E32.1	Abszeß Thymus
D73.0	Hyposplenismus	E32.8	Sonstige KH Thymus
D73.1	Hypersplenismus	E32.9	KH Thymus, nnbez
D73.2	Chronisch-kongestive Splenomegalie	E83.1	Störungen des Eisenstoffwechsels
D73.3	Abszeß Milz	I88.1	Chron Lymphadenitis, ausgenommen mesenterial
D73.4	Zyste Milz	I88.8	Sonstige unspezifische Lymphadenitis
D73.5	Infarzierung Milz	I88.9	Unspezifische Lymphadenitis, nnbez
D73.8	Sonstige Krankheiten Milz	I89.8	Sonst nbez nichtinf KH Lymphgefäße u LK
D73.9	Krankheit Milz, nnbez	I89.9	Nichtinfektiöse KH Lymphgefäße u LK, nnbez
D74.0	Angeborene Methämoglobinämie	L04.0	Akute Lymphadenitis an Gesicht, Kopf u Hals
D74.8	Sonstige Methämoglobinämien	L04.1	Akute Lymphadenitis am Rumpf
D74.9	Methämoglobinämie, nnbez	L04.2	Akute Lymphadenitis obere Extremität
D75.0	Familiäre Erythrozytose	L04.3	Akute Lymphadenitis untere Extremität
D75.1	Sekundäre Polyglobulie [Polyzythämie]	L04.8	Akute Lymphadenitis an sonstigen Lok
D75.2	Essentielle Thrombozytose	L04.9	Akute Lymphadenitis, nnbez
D75.8	Sonstige nbez KH des Blutes und der blutbildenden Organe	P53	Hämorrhagische KH b Feten u Neugeborenen
D75.9	Krankheit des Blutes und der blutbildenden Organe, nnbez	P55.0	Rh-Isoimmunisierung b Feten u Neugeborenen
D77	Sonst Kh des Blutes u der blutbildenden Org bei aokl KH	P55.1	AB0-Isoimmunisierung b Feten u Neugeborenen
D80.0	Hereditäre Hypogammaglobulinämie	P55.8	Sonst hämolytische KH b Feten u Neugeborenen
D80.1	Nichtfamiliäre Hypogammaglobulinämie	P55.9	Hämolytische KH b Feten u Neugeborenen, nnbez
D80.2	Selektiver Immunglobulin-A-Mangel [IgA-Mangel]	P60	Disseminierte intravasale Gerinnung Fetus/Neugeb
D80.3	Selekt Mangel Immunglobulin-G-Subkl [IgG-Subkl]	P61.0	Transitorische Thrombozytopenie b Neugeborenen
D80.4	Selektiver Immunglobulin-M-Mangel [IgM-Mangel]	P61.2	Anämie b Prämaturnität
D80.5	Immundefekt b erhöhtem Immunglobulin M [IgM]	P61.3	Angeborene Anämie d fetalen Blutverlust
D80.6	AK-Mangel b Normo-/Hypergammaglobulinämie	P61.4	Sonstige angeborene Anämien, aonkl
D80.7	Transit Hypogammaglobulinämie im Kindesalter	P61.5	Transitorische Neutropenie b Neugeborenen
D80.8	Sonst Immundefekte m vorherrsch AK-Mangel	P61.6	Sonst transitor Gerinnungsstörung Neugeborenes
D80.9	Immundefekt m vorherrsch AK-Mangel, nnbez	Q89.0	Angeborene Fehlbildungen Milz
D81.0	Schwer komb Immundefekt [SCID] m retikul Dysgenes	R16.1	Splenomegalie, aonkl
D81.1	Schwer komb Immundef [SCID] m niedr T-/B-Zellen-Z	R23.3	Spontane Ekchymosen
D81.2	Schwer komb Immundef [SCID] m niedr/norm B-Zellen-Z	R59.0	Lymphknotenvergrößerung, umschrieben
D81.4	Nezelof-Syndrom	R59.1	Lymphknotenvergrößerung, generalisiert
D81.6	Haupthistokompat-Kompl-KI-I-Defekt [MHC-KI-I-D]	R59.9	Lymphknotenvergrößerung, nnbez
D81.7	Haupthistokompat-Kompl-KI-II-Defekt [MHC-KI-II-D]	R71	Veränderung Erythrozyten
D81.8	Sonstige kombinierte Immundefekte	R72	Veränderung Leukozyten, anokl
D81.9	Kombinierter Immundefekt, nnbez	R75	Laborhinweis auf Humanes Immundefizienz-Virus [HIV]
D82.0	Wiskott-Aldrich-Syndrom	R76.0	Erhöhter Antikörpertiter
D82.1	Di-George-Syndrom	R76.8	Sonst nbez abnorme immunologische Serumbefunde
D82.2	Immundef m disproport Kleinwuchs	R76.9	Abnormer immunologischer Serumbefund, nnbez
D82.3	Immundefekt m hereditär defekter Reakt auf EBV	S36.00	Verletzung Milz, nnbez
D82.4	Hyperimmunglobulin-E[IgE]-Syndrom	S36.01	Hämatom Milz
D82.8	Immundefekte in Verbind m and nbez schw Defekten	S36.02	Kapselriß Milz, o größeren Einriß Parenchym
D82.9	Immundefekt in Verbindung m schwer Defekt, nnbez	S36.03	Rißverletzung Milz m Beteiligung Parenchym
D83.0	Variab Immundef überw Abweich B-Zellen-Zahl-/Funkt	S36.04	Massive Parenchyrruptur Milz
D83.1	Variab Immundef m überw immunregulator T-Zell-Stör	S36.08	Sonstige Verletzungen Milz
D83.2	Variab Immundef m AutoAK gg B-/T-Zellen	T80.3	AB0-Unverträglichkeitsreaktion
D83.8	Sonstige variable Immundefekte	T80.4	Rh-Unverträglichkeitsreaktion
D83.9	Variabler Immundefekt, nnbez	T80.8	Sonst Kompl nach Infus/Transfus/Injekt zu therap Zwecken
D84.0	Lymphozytenfunktion-Antigen-1[LFA-1]-Defekt	T80.9	Nnbez Kompl nach Infus/Transfus/Injekt zu therap Zwecken
D84.1	Defekte im Komplementsystem	T86.00	Versagen Transplantat hämatopoetischer Stammzellen
D84.8	Sonstige nbez Immundefekte	T86.01	Akute Graft-versus-host-Krankheit, Grad I und II
D84.9	Immundefekt, nnbez	T86.02	Akute Graft-versus-host-Krankheit, Grad III und IV
D89.0	Polyklonale Hypergammaglobulinämie	T86.03	Chronische Graft-versus-host-Krankheit, begrenzte Form
D89.2	Hypergammaglobulinämie, nnbez	T86.04	Chronische Graft-versus-host-Krankheit, ausgeprägte Form
D89.3	Immunrekonstitutionssyndrom	T86.09	Graft-versus-host-Krankheit, nicht näher bezeichnet

ADRG Q01

Eingriffe an der Milz

Prozedur in Tabelle Q01-1

DRG Q01Z

Eingriffe an der Milz

Prozedur Q01-1

41.2↔	Splenotomie	41.5↔	Totale Splenektomie
41.33↔	Offene Milzbiopsie	41.93↔	Exzision einer akzessorischen Milz
41.41↔	Marsupialisation einer Milzzyste	41.94↔	Milztransplantation
41.42.00↔	Exz oder Destr von Läsion oder Gewebe d Milz, n.n.bez.	41.95.00↔	Plastische Rekonstruktion an der Milz, n.n.bez.
41.42.10↔	Exzision von Läsion oder Gewebe der Milz	41.95.10↔	Plastische Rekonstruktion an der Milz, Naht
41.42.20↔	Destruktion von Läsion oder Gewebe der Milz	41.95.99↔	Plastische Rekonstruktion an der Milz, sonstige
41.42.99↔	Exz oder Destr von Läsion oder Gewebe d Milz, sonstige	41.99↔	Sonstige Operationen an der Milz
41.43↔	Partielle Splenektomie		

ADRG Q02**Verschiedene OR-Prozeduren bei Krankheiten des Blutes, der blutbildenden Organe und des Immunsystems**

Jede OR-Prozedur außer Tabelle Q02-1

DRG Q02A**Verschiedene OR-Prozeduren bei Krankheiten des Blutes, der blutbildenden Organe und des Immunsystems, mit äußerst schweren CC**

PCCL > 3

DRG Q02B**Verschiedene OR-Prozeduren bei Krankheiten des Blutes, der blutbildenden Organe und des Immunsystems, ohne äußerst schwere CC****Prozedur Q02-1**

40.11.00↔	Biopsie an einer lymphatischen Struktur, n.n.bez.	40.3x.15↔	Reg Lymphkett als selbst Eingr, inguinale, laparask
40.11.10↔	Off(Inzs)Biops mediast,praaoortln,iliakln o plvnn Lymphkn	40.3x.16↔	Reg Lymphkett als selbst Eingr, mediast und peribr
40.11.11↔	Off(Inzs)Biops zrv,sprklvkläm,axlläm o inguinln Lymphkn	40.3x.19↔	Regionale Lymphadenektomie als selbständ Eingriff, sonst
40.11.20↔	Geschlossene [perkutane] [Nadel-] Biopsie von Lymphknoten	40.3x.20↔	Regionale Lymphkett i Rahmen e and Eingr, n.n.bez.
40.11.99↔	Biopsie an einer lymphatischen Struktur, sonstige	40.3x.21↔	Regionale Lymphkett i Rahmen e and Eingr, zervikal
40.19.00↔	Sonstige diagn Massnahm an lymphat Strukturen, n.n.bez	40.3x.22↔	Regionale Lymphkett i Rahmen e and Eingr, axillär
40.19.10↔	Präprtv Szntgr u Sndnmssng i Rhmn d SntnlLymphndktmie	40.3x.23↔	Rg Lymphkt i Rhmn e and Engr, praort, plvn o Iliakl
40.19.20↔	Intraop Sondm d Rdionkldmark i R d SntnlLymphndktmie	40.3x.24↔	Regionale Lymphkett i Rahmen e and Eingr, obturatorisch
40.19.99↔	So diagn Massnahm an lymphat Strukturen, So	40.3x.25↔	Regionale Lymphkett i Rahmen e and Eingr, inguinale
40.21.00↔	Exzision eines tiefen zervikalen Lymphknotens, n.n.bez.	40.3x.26↔	Reg Lymphkett i Rahmen e and Eingr, mediast und peribr
40.21.10↔	Exz einzelner Lk u Lymphgefäße, zerv, oh Markierung	40.3x.29↔	Regionale Lymphkett i Rahmen e and Eingr, sonstige
40.21.11↔	Exz einzl Lk u Lgf,zrv,m Rdionkldmark o Farbstmrk(Sent-Lyekt)	77.40.00↔	Knochenbiopsie, ohne Angabe der Lokalisation, n.n.bez.
40.21.99↔	Exzision eines tiefen zervikalen Lymphknotens, sonstige	77.40.10↔	Knochbiops, ohne Ang d Lok, Perkutane (Nadel) Biops
40.23.00↔	Exzision eines axillären Lymphknotens, n.n.bez.	77.40.20↔	Knochbiops, ohne Ang d Lokalisation, Offene Knochbiops
40.23.10↔	Exzision eines axillären Lymphknotens, ohne Markierung	77.40.99↔	Knochenbiopsie, ohne Angabe der Lokalisation, sonstige
40.23.11↔	Exz axlläm Lkn,m Rdionkldmark o Farbstmrk(Sent-Lyekt)	77.41.00↔	Knochbiops von Skap, Klav, Rip und Sternum, n.n.bez.
40.23.99↔	Exzision eines axillären Lymphknotens, sonstige	77.41.10↔	Knchbiops v Skp, Klv, Rp u Strn, Prkt (Nd) Biops
40.24.00↔	Exzision eines inguinalen Lymphknotens, n.n.bez.	77.41.20↔	Knochbiops von Skap, Klav, Rip u Stern, Off Knochbiops
40.24.10↔	Exz e inguinalen Lymphkn, offen chir, ohne Markierung	77.41.99↔	Knochbiops von Skap, Klav, Rip und Sternum, sonstige
40.24.11↔	Exz inguinln Lkn,o chr,m Rdionkldm o Farbstmrk(Sent-Lyekt)	77.42.00↔	Knochenbiopsie am Humerus, n.n.bez.
40.24.20↔	Exzision eines inguinalen Lymphknotens, laparoskopisch	77.42.10↔	Knochenbiopsie am Humerus, Perkutane (Nadel-) Biopsie
40.24.99↔	Exzision eines inguinalen Lymphknotens, sonstige	77.42.20↔	Knochenbiopsie am Humerus, Offene Knochenbiopsie
40.29.00↔	Einfache Exzision einer and lymphatischen Struktur, n.n.bez.	77.42.99↔	Knochenbiopsie am Humerus, sonstige
40.29.10↔	Exzision eines mediastinalen Lymphknotens, n.n.bez.	77.43.00↔	Knochenbiopsie an Radius und Ulna, n.n.bez.
40.29.11↔	Exzision eines mediastinalen Lymphknotens, offen chirurgisch	77.43.10↔	Knbiopsie an Radius und Ulna, Perkutane (Nadel-) Biopsie
40.29.12↔	Exzision eines mediastinalen Lymphknotens, thorakoskopisch	77.43.20↔	Knochenbiopsie an Radius und Ulna, Offene Knochenbiopsie
40.29.19↔	Exzision eines mediastinalen Lymphknotens, sonstige	77.43.99↔	Knochenbiopsie an Radius und Ulna, sonstige
40.29.20↔	Exzision eines paraaortalen Lymphknotens	77.44.00↔	Knochenbiopsie an Karpalia und Metakarpalia, n.n.bez.
40.29.30↔	Exzision eines iliakalen Lymphknotens	77.44.10↔	Knochbiops an Karpal und Metakarp, Perkut (Nad) Biops
40.29.70↔	Exzision eines Lymphangioms oder Hygroma cysticum	77.44.20↔	Knochbiops an Karpal und Metakarp, Offene Knochbiops
40.29.80↔	Exz mehrerer abd Lymphknst (mit Leberbiop), n.n.bez.	77.44.99↔	Knochenbiopsie an Karpalia und Metakarpalia, sonstige
40.29.81↔	Exz mhr abd Lymphknstt (m Lbrbiop), ofn chr [StgLprt]	77.45.00↔	Knochenbiopsie am Femur, n.n.bez.
40.29.82↔	Exz mhr abd Lymphknstt (m Lbrbiop), lprsk [StgLprskpie]	77.45.10↔	Knochenbiopsie am Femur, Perkutane (Nadel-) Biopsie
40.29.89↔	Exz mehrerer abd Lymphknst (mit Leberbiop), sonstige	77.45.20↔	Knochenbiopsie am Femur, Offene Knochenbiopsie
40.29.99↔	Einfache Exzision einer and lymphatischen Struktur, sonst	77.45.99↔	Knochenbiopsie am Femur, sonstige
40.3x.00↔	Exzision von regionalen Lymphknoten, n.n.bez.	77.46.00↔	Knochenbiopsie an der Patella, n.n.bez.
40.3x.09↔	Exzision von regionalen Lymphknoten, sonstige	77.46.10↔	Knochenbiopsie an der Patella, Perkutane (Nadel-) Biopsie
40.3x.10↔	Regionale Lymphadenektomie als selbständ Eingriff, n.n.bez.	77.46.20↔	Knochenbiopsie an der Patella, Offene Knochenbiopsie
40.3x.11↔	Regionale Lymphadenektomie als selbständiger Eingriff, zervikal	77.46.99↔	Knochenbiopsie an der Patella, sonstige
40.3x.12↔	Regionale Lymphadenektomie als selbständiger Eingriff, axillär	77.47.00↔	Knochenbiopsie an Tibia und Fibula, n.n.bez.
40.3x.13↔	Rg Lymphkt als slbst Engr,praort,plvn,obtrtrsch o Iliakl	77.47.10↔	Knochenbiopsie an Tibia und Fibula, Perkutane (Nadel-) Biopsie
40.3x.14↔	Reg Lymphkett als selbst Eingr, inguinale, offen chir	77.47.20↔	Knochenbiopsie an Tibia und Fibula, Offene Knochenbiopsie

77.47.99↔	Knochenbiopsie an Tibia und Fibula, sonstige	77.49.21↔	Knbp an and näh bz Kn, au Gschk, Knbp an d Ws, Off Knbp
77.48.00↔	Knochenbiopsie an Tarsalia und Metatarsalia, n.n.bez.	77.49.40↔	Knbp a and näh bz Kn, au Gk, Knbp an Pl d Fs Prk (Nd) Bp
77.48.10↔	Knochiops an Tarsal und Metatars, Perkut (Nad) Biops	77.49.41↔	Knbp a and näh bz Kn, au Gk, Knbp an Pl d Fs, Off Knbp
77.48.20↔	Knochiops an Tarsalia und Metatars, Offene Knochiops	77.49.90↔	Knchbiops an and näh bz Kn, auss Gschk, Prkt (Nd) Biops
77.48.99↔	Knochenbiopsie an Tarsalia und Metatarsalia, sonstige	77.49.91↔	Knchbiops an and näh bz Kn, auss Gschk, Off Knchbiops
77.49.00↔	Knochiops an and näher bez Kn, auss Gschk, n.n.bez.	77.49.99↔	Knochiops an and näher bez Kn, auss Gschk, sonstige
77.49.20↔	Knbp a and näh bz Kn, au Gk, Knbp an d Ws Prk (Nd) Bp		

ADRG Q03**Kleine Eingriffe bei Krankheiten des Blutes, der blutbildenden Organe und des Immunsystems**

Prozedur in Tabelle Q03-1

DRG Q03A**Kleine Eingriffe bei Krankheiten des Blutes, der blutbildenden Organe und des Immunsystems, Alter < 18 Jahre**

Alter < 18 Jahre

DRG Q03B**Kleine Eingriffe bei Krankheiten des Blutes, der blutbildenden Organe und des Immunsystems, Alter > 17 Jahre****Prozedur Q03-1**

40.11.00↔	Biopsie an einer lymphatischen Struktur, n.n.bez.	40.3x.20↔	Regionale Lymphekt i Rahmen e and Eingr, n.n.bez.
40.11.10↔	Off(Inzs)Biops mdiast,praaortln,iliakln o plvnn Lymphkn	40.3x.21↔	Regionale Lymphekt i Rahmen e and Eingr, zervikal
40.11.11↔	Off(Inzs)Biops zrv,sprklvkläm,axlläm o inguinln Lymphkn	40.3x.22↔	Regionale Lymphekt i Rahmen e and Eingr, axillär
40.11.20↔	Geschlossene [perkutane] [Nadel-] Biopsie von Lymphknoten	40.3x.23↔	Rg Lymphkt i Rhmn e and Engr, praort, plvn o Iliakl
40.11.99↔	Biopsie an einer lymphatischen Struktur, sonstige	40.3x.24↔	Regionale Lymphekt i Rahmen e and Eingr, obturatorisch
40.19.00↔	Sonstige diagn Massnahm an lymphat Strukturen, n.n.bez	40.3x.25↔	Regionale Lymphekt i Rahmen e and Eingr, inguinale
40.19.10↔	Präprtv Szntgr u Sndnmssng i Rhmn d SntnlLymphndktmie	40.3x.26↔	Reg Lymphekt i Rahmen e and Eingr, mediast und peribr
40.19.20↔	Intraop Sondm d Rdionkldmark i R d SntnlLymphndktmie	40.3x.29↔	Regionale Lymphekt i Rahmen e and Eingr, sonstige
40.19.99↔	So diagn Massnahm an lymphat Strukturen, So	77.40.00↔	Knochenbiopsie, ohne Angabe der Lokalisation, n.n.bez.
40.21.00↔	Exzision eines tiefen zervikalen Lymphknotens, n.n.bez.	77.40.10↔	Knochiops, ohne Ang d Lok, Perkutane (Nadel) Biops
40.21.10↔	Exz einzelner Lk u Lymphgefäße, zerv, oh Markierung	77.40.20↔	Knochiops, ohne Ang d Lokalisation, Offene Knochiops
40.21.11↔	Exz einzl Lk u Lgf,zrv,m Rdionkldmark o Farbstmrk(Sent-Lyekt)	77.40.99↔	Knochenbiopsie, ohne Angabe der Lokalisation, sonstige
40.21.99↔	Exzision eines tiefen zervikalen Lymphknotens, sonstige	77.41.00↔	Knochiops von Skap, Klav, Rip und Sternum, n.n.bez.
40.23.00↔	Exzision eines axillären Lymphknotens, n.n.bez.	77.41.10↔	Knchbiops v Skp, Klav, Rp u Strn, Prkt (Nd) Biops
40.23.10↔	Exzision eines axillären Lymphknotens, ohne Markierung	77.41.20↔	Knochiops von Skap, Klav, Rip u Stern, Off Knochiops
40.23.11↔	Exz axlläm Lkn,m Rdionkldmark o Farbstmrk(Sent-Lyekt)	77.41.99↔	Knochiops von Skap, Klav, Rip und Sternum, sonstige
40.23.99↔	Exzision eines axillären Lymphknotens, sonstige	77.42.00↔	Knochenbiopsie am Humerus, n.n.bez.
40.24.00↔	Exzision eines inguinalen Lymphknotens, n.n.bez.	77.42.10↔	Knochenbiopsie am Humerus, Perkutane (Nadel-) Biopsie
40.24.10↔	Exz e inguinalen Lymphkn, offen chir, ohne Markierung	77.42.20↔	Knochenbiopsie am Humerus, Offene Knochenbiopsie
40.24.11↔	Exz inguinln Lkn,o chr,m Rdionkldm o Farbstmrk(Sent-Lyekt)	77.42.99↔	Knochenbiopsie am Humerus, sonstige
40.24.20↔	Exzision eines inguinalen Lymphknotens, laparoskopisch	77.43.00↔	Knochenbiopsie an Radius und Ulna, n.n.bez.
40.24.99↔	Exzision eines inguinalen Lymphknotens, sonstige	77.43.10↔	Knbiopsie an Radius und Ulna, Perkutane (Nadel-) Biopsie
40.29.00↔	Einfache Exzision einer and lymphatischen Struktur, n.n.bez.	77.43.20↔	Knochenbiopsie an Radius und Ulna, Offene Knochenbiopsie
40.29.10↔	Exzision eines mediastinalen Lymphknotens, n.n.bez.	77.43.99↔	Knochenbiopsie an Radius und Ulna, sonstige
40.29.11↔	Exzision eines mediastinalen Lymphknotens, offen chirurgisch	77.44.00↔	Knochenbiopsie an Karpalia und Metakarpalia, n.n.bez.
40.29.12↔	Exzision eines mediastinalen Lymphknotens, thorakoskopisch	77.44.10↔	Knochiops an Karpal und Metakarp, Perkut (Nad) Biops
40.29.19↔	Exzision eines mediastinalen Lymphknotens, sonstige	77.44.20↔	Knochiops an Karpal und Metakarp, Offene Knochiops
40.29.20↔	Exzision eines paraaortalen Lymphknotens	77.44.99↔	Knochenbiopsie an Karpalia und Metakarpalia, sonstige
40.29.30↔	Exzision eines iliakalen Lymphknotens	77.45.00↔	Knochenbiopsie am Femur, n.n.bez.
40.29.70↔	Exzision eines Lymphangioms oder Hygroma cysticum	77.45.10↔	Knochenbiopsie am Femur, Perkutane (Nadel-) Biopsie
40.29.80↔	Exz mehrerer abd Lymphknst (mit Leberbiop), n.n.bez.	77.45.20↔	Knochenbiopsie am Femur, Offene Knochenbiopsie
40.29.81↔	Exz mhr abd Lymphknstt (m Lbrbiop), offn chr [StgLprkt]	77.45.99↔	Knochenbiopsie am Femur, sonstige
40.29.82↔	Exz mhr abd Lymphknstt (m Lbrbiop), lprsk [StgLprskpie]	77.46.00↔	Knochenbiopsie an der Patella, n.n.bez.
40.29.89↔	Exz mehrerer abd Lymphknst (mit Leberbiop), sonstige	77.46.10↔	Knochenbiopsie an der Patella, Perkutane (Nadel-) Biopsie
40.29.99↔	Einfache Exzision einer and lymphatischen Struktur, sonst	77.46.20↔	Knochenbiopsie an der Patella, Offene Knochenbiopsie
40.3x.00↔	Exzision von regionalen Lymphknoten, n.n.bez.	77.46.99↔	Knochenbiopsie an der Patella, sonstige
40.3x.09↔	Exzision von regionalen Lymphknoten, sonstige	77.47.00↔	Knochenbiopsie an Tibia und Fibula, n.n.bez.
40.3x.10↔	Regionale Lymphadenektomie als selbständ Eingriff, n.n.bez.	77.47.10↔	Knochenbiopsie an Tibia und Fibula, Perkutane (Nadel-) Biopsie
40.3x.11↔	Regionale Lymphadenektomie als selbständiger Eingriff, zervikal	77.47.20↔	Knochenbiopsie an Tibia und Fibula, Offene Knochenbiopsie
40.3x.12↔	Regionale Lymphadenektomie als selbständiger Eingriff, axillär	77.47.99↔	Knochenbiopsie an Tibia und Fibula, sonstige
40.3x.13↔	Rg Lymphkt als slbst Engr,praort,plvn,obtrtrsch o Iliakl	77.48.00↔	Knochenbiopsie an Tarsalia und Metatarsalia, n.n.bez.
40.3x.14↔	Reg Lymphekt als selbst Eingr, inguinal, offen chir	77.48.10↔	Knochiops an Tarsal und Metatars, Perkut (Nad) Biops
40.3x.15↔	Reg Lymphekt als selbst Eingr, inguinale, laparask	77.48.20↔	Knochiops an Tarsalia und Metatars, Offene Knochiops
40.3x.16↔	Reg Lymphekt als selbst Eingr, mediast und peribr	77.48.99↔	Knochenbiopsie an Tarsalia und Metatarsalia, sonstige
40.3x.19↔	Regionale Lymphadenektomie als selbständ Eingriff, sonst	77.49.00↔	Knochiops an and näher bez Kn, auss Gschk, n.n.bez.

77.49.20↔ Knbp a and nä bz Kn, au Gk, Knbp an d Ws Prk (Nd) Bp
 77.49.21↔ Knbp an and näh bz Kn, au Gschk, Knbp an d Ws, Off Knbp
 77.49.40↔ Knbp a and näh bz Kn, au Gk, Knbp an Pl d Fs Prk (Nd) Bp
 77.49.41↔ Knbp a and näh bz Kn, au Gk, Knbp an Phl d Fs, Off Knbp

77.49.90↔ Knchbiops an and näh bz Kn, auss Gschk, Prkt (Nd) Biops
 77.49.91↔ Knchbiops an and näh bz Kn, auss Gschk, Off Knchbiops
 77.49.99↔ Knochbiops an and näher bez Kn, auss Gschk, sonstige

ADRG Q60**Erkrankungen des retikuloendothelialen Systems, des Immunsystems und Gerinnungsstörungen**

Hauptdiagnose in Tabelle Q60-1

DRG Q60A**Erkrankungen des retikuloendothelialen Systems, des Immunsystems und Gerinnungsstörungen mit komplexer Diagnose, mit Milzverletzung, Alter < 16 Jahre**

(Hauptdiagnose in Tabelle Q60-2 oder Alter < 16 Jahre) und Hauptdiagnose in Tabelle Q60-3 und Alter < 16 Jahre

DRG Q60B**Erkrankungen des retikuloendothelialen Systems, des Immunsystems und Gerinnungsstörungen mit komplexer Diagnose, Alter < 16 Jahre**

(Hauptdiagnose in Tabelle Q60-2 oder Alter < 16 Jahre) und Alter < 16 Jahre

DRG Q60C**Erkrankungen des retikuloendothelialen Systems, des Immunsystems und Gerinnungsstörungen mit komplexer Diagnose, Alter > 15 Jahre**

Hauptdiagnose in Tabelle Q60-2 oder Alter < 16 Jahre

DRG Q60D**Erkrankungen des retikuloendothelialen Systems, des Immunsystems und Gerinnungsstörungen ohne komplexe Diagnose, ohne Milzverletzung, Alter > 15 Jahre****Diagnose Q60-1**

A28.1	Katzenkratzkrankheit	D69.57	Sonst sek ThromboPen, transfusionsrefraktär
D15.0	Gutartige Neubildung Thymus	D69.58	Sonst sek ThromboPen, n transfusionsrefraktär
D18.10	Hygroma colli cysticum	D69.59	Sekundäre Thrombozytopenie, nicht näher bezeichnet
D18.11	Lymphangiom, axillär	D69.60	ThromboPen, nnbez, transfusrefr
D18.12	Lymphangiom, inguinal	D69.61	ThromboPen, nnbez, n transfusrefr bez
D18.13	Lymphangiom, retroperit	D69.8	Sonstige nbez hämorrhagische Diathesen
D18.18	Lymphangiom, sonst Lok	D69.9	Hämorrhagische Diathese, nnbez
D18.19	Lymphangiom, Lok nnbez	D70.0	Angeb Agranulozyt u Neutropen
D36.0	Gutartige Neubildung Lymphknoten	D70.10	Arzneimittelinduz Agranulozyt/Neutropenie: Krit Ph < 4Tg
D47.2	Monoklonale Gammopathie	D70.11	Arzneimittelinduz Agranulozyt/Neutropenie: Krit Ph 10-19Tg
D65.0	Erworb Afibrinogenämie	D70.12	Arzneimittelinduz Agranulozyt/Neutropenie: Krit Ph > 19Tg
D65.1	Disseminierte intravas Gerinn [DIG, DIC]	D70.13	Arzneimittelinduz Agranulozyt/Neutropenie: Krit Ph 4 - < 7Tg
D65.2	Erworb Fibrinolyseblutung	D70.14	Arzneimittelinduz Agranulozyt/Neutropenie: Krit Ph 7 - < 10Tg
D65.9	DefibrinatSynd, nnbez	D70.18	Sonst VerlForm arzneimittelinduz Agranulozyt/Neutropenie
D66	Hereditärer Faktor-VIII-Mangel	D70.19	Arzneimittelinduz Agranulozyt/Neutropenie, nnbez
D67	Hereditärer Faktor-IX-Mangel	D70.3	Sonstige Agranulozytose
D68.0	Willebrand-Jürgens-Syndrom	D70.5	Zyklische Neutropenie
D68.1	Hereditärer Faktor-XI-Mangel	D70.6	Sonstige Neutropenie
D68.2	Hereditärer Mangel an sonst Gerinnungsfaktoren	D70.7	Neutropenie, nicht näher bezeichnet
D68.30	Hämorrhag Diathese d Antikoagulanzen	D71	Funktionelle Störungen neutrophile Granulozyten
D68.31	Hämorrhag Diathese d Vermehrung Antikörper geg Faktor VIII	D72.0	Genetisch bedingte Leukozytenanomalien
D68.32	Hämorrhag Diathese d Vermehrung Antikörper geg so GerinFakt	D72.1	Eosinophilie
D68.38	Sonstige hämorrhag Diathese d sonst u nnbez Antikörper	D72.8	Sonstige nbez Krankheiten Leukozyten
D68.4	Erworbener Mangel an Gerinnungsfaktoren	D72.9	Krankheit Leukozyten, nnbez
D68.5	Primäre Thrombophilie	D73.0	Hyposplenismus
D68.6	Sonstige Thrombophilien	D73.1	Hypersplenismus
D68.8	Sonstige nbez Koagulopathien	D73.2	Chronisch-kongestive Splenomegalie
D68.9	Koagulopathie, nnbez	D73.3	Abszeß Milz
D69.0	Purpura anaphylactoides	D73.4	Zyste Milz
D69.1	Qualitative Thrombozytendefekte	D73.5	Infarzierung Milz
D69.2	Sonstige nichtthrombozytopenische Purpura	D73.8	Sonstige Krankheiten Milz
D69.3	Idiopathische thrombozytopenische Purpura	D73.9	Krankheit Milz, nnbez
D69.40	Sonst prim ThromboPen, transfusrefr	D75.0	Familiäre Erythrozytose
D69.41	Sonst prim ThromboPen, n transfusrefr bez	D75.1	Sekundäre Polyglobulie [Polyzythämie]
D69.52	Heparin-induzierte Thrombozytopenie Typ I	D75.2	Essentielle Thrombozytose
D69.53	Heparin-induzierte Thrombozytopenie Typ II	D75.8	Sonstige nbez KH des Blutes und der blutbildenden Organe

D75.9	Krankheit des Blutes und der blutbildenden Organe, nnbez	E32.1	Abszeß Thymus
D80.0	Hereditäre Hypogammaglobulinämie	E32.8	Sonstige KH Thymus
D80.1	Nichtfamiliäre Hypogammaglobulinämie	E32.9	KH Thymus, nnbez
D80.2	Selektiver Immunglobulin-A-Mangel [IgA-Mangel]	I88.1	Chron Lymphadenitis, ausgenommen mesenterial
D80.3	Selekt Mangel Immunglobulin-G-Subkl [IgG-Subkl]	I88.8	Sonstige unspezifische Lymphadenitis
D80.4	Selektiver Immunglobulin-M-Mangel [IgM-Mangel]	I88.9	Unspezifische Lymphadenitis, nnbez
D80.5	Immundefekt b erhöhtem Immunglobulin M [IgM]	I89.8	Sonst nbez nichtinf KH Lymphgefäße u LK
D80.6	AK-Mangel b Normo-/Hypergammaglobulinämie	I89.9	Nichtinfektiöse KH Lymphgefäße u LK, nnbez
D80.7	Transit Hypogammaglobulinämie im Kindesalter	L04.0	Akute Lymphadenitis an Gesicht, Kopf u Hals
D80.8	Sonst Immundefekte m vorherrsch AK-Mangel	L04.1	Akute Lymphadenitis am Rumpf
D80.9	Immundefekt m vorherrsch AK-Mangel, nnbez	L04.2	Akute Lymphadenitis obere Extremität
D81.0	Schwer komb Immundefekt [SCID] m retikul Dysgenes	L04.3	Akute Lymphadenitis untere Extremität
D81.1	Schwer komb Immundef [SCID] m niedr T-/B-Zellen-Z	L04.8	Akute Lymphadenitis an sonstigen Lok
D81.2	Schwer komb Immundef [SCID] m niedr/norm B-Zellen-Z	L04.9	Akute Lymphadenitis, nnbez
D81.4	Nezelof-Syndrom	P53	Hämorrhagische KH b Feten u Neugeborenen
D81.6	Haupthistokompat-Kompl-KI-I-Defekt [MHC-KI-I-D]	P60	Disseminierte intravasale Gerinnung Fetus/Neugeb
D81.7	Haupthistokompat-Kompl-KI-II-Defekt [MHC-KI-II-D]	P61.0	Transitorische Thrombozytopenie b Neugeborenen
D81.8	Sonstige kombinierte Immundefekte	P61.5	Transitorische Neutropenie b Neugeborenen
D81.9	Kombinierter Immundefekt, nnbez	P61.6	Sonst transitor Gerinnungsstörung Neugeborenes
D82.0	Wiskott-Aldrich-Syndrom	Q89.0	Angeborene Fehlbildungen Milz
D82.1	Di-George-Syndrom	R16.1	Splenomegalie, aonkl
D82.2	Immundef m disproport Kleinwuchs	R23.3	Spontane Ekchymosen
D82.3	Immundefekt m hereditär defekter Reakt auf EBV	R59.0	Lymphknotenvergrößerung, umschrieben
D82.4	Hyperimmunglobulin-E[IgE]-Syndrom	R59.1	Lymphknotenvergrößerung, generalisiert
D82.8	Immundefekte in Verbind m and nbez schw Defekten	R59.9	Lymphknotenvergrößerung, nnbez
D82.9	Immundefekt in Verbindung m schwer Defekt, nnbez	R72	Veränderung Leukozyten, anokl
D83.0	Variab Immundef überw Abweich B-Zellen-Zahl/-Funkt	R76.0	Erhöhter Antikörpertiter
D83.1	Variab Immundef m überw immunregulator T-Zell-Stör	R76.8	Sonst nbez abnorme immunologische Serumbefunde
D83.2	Variab Immundef m AutoAK gg B-/T-Zellen	R76.9	Abnormer immunologischer Serumbefund, nnbez
D83.8	Sonstige variable Immundefekte	S36.00	Verletzung Milz, nnbez
D83.9	Variabler Immundefekt, nnbez	S36.01	Hämatom Milz
D84.0	Lymphozytenfunktion-Antigen-1[LFA-1]-Defekt	S36.02	Kapselriß Milz, o größeren Einriß Parenchym
D84.1	Defekte im Komplementsystem	S36.03	Rißverletzung Milz m Beteiligung Parenchym
D84.8	Sonstige nbez Immundefekte	S36.04	Massive Parenchymruptur Milz
D84.9	Immundefekt, nnbez	S36.08	Sonstige Verletzungen Milz
D89.0	Polyklonale Hypergammaglobulinämie	T86.00	Versagen Transplantat hämatopoetischer Stammzellen
D89.2	Hypergammaglobulinämie, nnbez	T86.01	Akute Graft-versus-host-Krankheit, Grad I und II
D89.3	Immunkonstitutionssyndrom	T86.02	Akute Graft-versus-host-Krankheit, Grad III und IV
D89.8	Sonst nbez Stör m Beteiligung Immunsystem, aonkl	T86.03	Chronische Graft-versus-host-Krankheit, begrenzte Form
D89.9	Störung m Beteiligung Immunsystem, nnbez	T86.04	Chronische Graft-versus-host-Krankheit, ausgeprägte Form
D90	Immunkomp n Bestrahl/Chemother/sonst immunsupp Maßn	T86.09	Graft-versus-host-Krankheit, nicht näher bezeichnet
E32.0	Persistierende Thymushyperplasie		

Diagnose Q60-2

A28.1	Katzenkratzkrankheit	D69.40	Sonst prim ThromboPen, transfusrefr
D15.0	Gutartige Neubildung Thymus	D69.41	Sonst prim ThromboPen, n transfusrefr bez
D47.2	Monoklonale Gammopathie	D69.52	Heparin-induzierte Thrombozytopenie Typ I
D65.0	Erworb Afibrinogenämie	D69.53	Heparin-induzierte Thrombozytopenie Typ II
D65.1	Disseminierte intravas Gerinn [DIG, DIC]	D69.57	Sonst sek ThromboPen, transfusionsrefraktär
D65.2	Erworb Fibrinolyseblutung	D69.58	Sonst sek ThromboPen, n transfusionsrefraktär
D65.9	DefibrinatSynd, nnbez	D69.59	Sekundäre Thrombozytopenie, nicht näher bezeichnet
D66	Hereditärer Faktor-VIII-Mangel	D69.60	ThromboPen, nnbez, transfusrefr
D67	Hereditärer Faktor-IX-Mangel	D69.61	ThromboPen, nnbez, n transfusrefr bez
D68.0	Willebrand-Jürgens-Syndrom	D69.8	Sonstige nbez hämorrhagische Diathesen
D68.1	Hereditärer Faktor-XI-Mangel	D69.9	Hämorrhagische Diathese, nnbez
D68.2	Hereditärer Mangel an sonst Gerinnungsfaktoren	D70.0	Angeb Agranulozyt u Neutropen
D68.30	Hämorrhag Diathese d Antikoagulanzen	D70.10	Arzneimittelinduz Agranulozyt/Neutropenie: Krit Ph < 4Tg
D68.31	Hämorrhag Diathese d Vermehrung Antikörper geg Faktor VIII	D70.11	Arzneimittelinduz Agranulozyt/Neutropenie: Krit Ph 10-19Tg
D68.32	Hämorrhag Diathese d Vermehrung Antikörper geg so GerinFakt	D70.12	Arzneimittelinduz Agranulozyt/Neutropenie: Krit Ph > 19Tg
D68.38	Sonstige hämorrhag Diathese d sonst u nnbez Antikörper	D70.13	Arzneimittelinduz Agranulozyt/Neutropenie: Krit Ph 4 - < 7Tg
D68.4	Erworbener Mangel an Gerinnungsfaktoren	D70.14	Arzneimittelinduz Agranulozyt/Neutropenie: Krit Ph 7 - < 10Tg
D68.5	Primäre Thrombophilie	D70.18	Sonst VerlForm arzneimittelinduz Agranulozyt/Neutropenie
D68.6	Sonstige Thrombophilien	D70.19	Arzneimittelinduz Agranulozyt/Neutropenie, nnbez
D68.8	Sonstige nbez Koagulopathien	D70.3	Sonstige Agranulozytose
D68.9	Koagulopathie, nnbez	D70.5	Zyklische Neutropenie
D69.0	Purpura anaphylactoides	D70.6	Sonstige Neutropenie
D69.1	Qualitative Thrombozytendefekte	D70.7	Neutropenie, nicht näher bezeichnet
D69.2	Sonstige nichtthrombozytopenische Purpura	D71	Funktionelle Störungen neutrophile Granulozyten
D69.3	Idiopathische thrombozytopenische Purpura	D72.0	Genetisch bedingte Leukozytenanomalien

D72.1	Eosinophilie	D84.9	Immundefekt, nnbez
D73.1	Hypersplenismus	D89.0	Polyklonale Hypergammaglobulinämie
D73.2	Chronisch-kongestive Splenomegalie	D89.2	Hypergammaglobulinämie, nnbez
D73.3	Abszeß Milz	D89.3	Immunrekonstitutionssyndrom
D73.5	Infarzierung Milz	D89.8	Sonst nbez Stör m Beteiligung Immunsystem, aonkl
D73.8	Sonstige Krankheiten Milz	D90	Immunkompr n Bestrahl/Chemother/sonst immunsupp Maßn
D75.0	Familiäre Erythrozytose	E32.0	Persistierende Thymushyperplasie
D75.1	Sekundäre Polyglobulie [Polyzythämie]	E32.1	Abszeß Thymus
D75.2	Essentielle Thrombozytose	I89.8	Sonst nbez nichtinf KH Lymphgefäße u LK
D75.8	Sonstige nbez KH des Blutes und der blutbildenden Organe	P53	Hämorrhagische KH b Feten u Neugeborenen
D75.9	Krankheit des Blutes und der blutbildenden Organe, nnbez	P60	Disseminierte intravasale Gerinnung Fetus/Neugeb
D81.1	Schwer komb Immundef [SCID] m niedr T-/B-Zellen-Z	P61.0	Transitorische Thrombozytopenie b Neugeborenen
D81.2	Schwer komb Immundef [SCID] m niedr/norm B-Zellen-Z	P61.6	Sonst transitor Gerinnungsstörung Neugeborenes
D81.9	Kombinierter Immundefekt, nnbez	Q89.0	Angeborene Fehlbildungen Milz
D82.0	Wiskott-Aldrich-Syndrom	R16.1	Splenomegalie, aonkl
D82.1	Di-George-Syndrom	R23.3	Spontane Ekchymosen
D82.2	Immundef m disproport Kleinwuchs	R59.1	Lymphknotenvergrößerung, generalisiert
D82.3	Immundefekt m hereditär defekter Reakt auf EBV	S36.00	Verletzung Milz, nnbez
D83.0	Variab Immundef überw Abweich B-Zellen-Zahl/-Funkt	S36.01	Hämatom Milz
D83.1	Variab Immundef m überw immunregulator T-Zell-Stör	S36.02	Kapselriß Milz, o größeren Einriß Parenchym
D83.8	Sonstige variable Immundefekte	S36.03	Rißverletzung Milz m Beteiligung Parenchym
D83.9	Variabler Immundefekt, nnbez	S36.08	Sonstige Verletzungen Milz
D84.8	Sonstige nbez Immundefekte		

Hauptdiagnose Q60-3

S36.00	Verletzung Milz, nnbez	S36.03	Rißverletzung Milz m Beteiligung Parenchym
S36.01	Hämatom Milz	S36.04	Massive Parenchymruptur Milz
S36.02	Kapselriß Milz, o größeren Einriß Parenchym	S36.08	Sonstige Verletzungen Milz

ADRG Q61**Erkrankungen der Erythrozyten**

Hauptdiagnose in Tabelle Q61-1

DRG Q61A**Erkrankungen der Erythrozyten ohne komplexe Diagnose, ohne aplastische Anämie, mit äußerst schweren CC**

PCCL > 3

DRG Q61B**Erkrankungen der Erythrozyten mit komplexer Diagnose**

Hauptdiagnose in Tabelle Q61-2

DRG Q61C**Erkrankungen der Erythrozyten ohne komplexe Diagnose, mit aplastischer Anämie, Alter < 16 Jahre**

Hauptdiagnose in Tabelle Q61-3 und Alter < 16 Jahre

DRG Q61D**Erkrankungen der Erythrozyten ohne komplexe Diagnose, mit aplastischer Anämie, Alter > 15 Jahre**

Hauptdiagnose in Tabelle Q61-3

DRG Q61E**Erkrankungen der Erythrozyten ohne komplexe Diagnose, ohne aplastische Anämie, ohne äußerst schwere CC****Hauptdiagnose Q61-1**

D50.0	Eisenmangelanämie nach Blutverlust (chronisch)	D52.0	Alimentäre Folsäure-Mangelanämie
D50.1	Sideropenische Dysphagie	D52.1	Arzneimittelinduzierte Folsäure-Mangelanämie
D50.8	Sonstige Eisenmangelanämien	D52.8	Sonstige Folsäure-Mangelanämien
D50.9	Eisenmangelanämie, nnbez	D52.9	Folsäure-Mangelanämie, nnbez
D51.0	Vit-B12-Mangelanämie d Mangel Intrinsic-Faktor	D53.0	Eiweißmangelanämie
D51.1	Vit-B12-MangAnäm selek Vit-B12-Malabs m Proturie	D53.1	Sonstige megaloblastäre Anämien, aonkl
D51.2	Transcobalamin-II-Mangel (-Anämie)	D53.2	Skorbutanämie
D51.3	Sonstige alimentäre Vitamin-B12-Mangelanämie	D53.8	Sonstige nbez alimentäre Anämien
D51.8	Sonstige Vitamin-B12-Mangelanämien	D53.9	Alimentäre Anämie, nnbez
D51.9	Vitamin-B12-Mangelanämie, nnbez	D55.0	Anämie d Gluk-6-Phos-Dehydrogen[G6PD]-Mang

D55.1	Anämie d sonst Störungen GlutathionSW	D60.9	Erworbene isolierte aplastische Anämie, nnbez
D55.2	Anämie d Störungen glykolytischer Enzyme	D61.0	Angeborene aplastische Anämie
D55.3	Anämie d Störungen NukleotidSW	D61.10	Aplastische Anämie infolge zytostatischer Therapie
D55.8	Sonstige Anämien d Enzymdefekte	D61.18	Sonstige arzneimittelinduzierte aplastische Anämie
D55.9	Anämie d Enzymdefekte, nnbez	D61.19	Arzneimittelinduzierte aplastische Anämie, nnbez
D56.0	Alpha-Thalassämie	D61.2	Aplastische Anämie infolge sonst auß Ursachen
D56.1	Beta-Thalassämie	D61.3	Idiopathische aplastische Anämie
D56.2	Delta-Beta-Thalassämie	D61.8	Sonstige nbez aplastische Anämien
D56.3	Thalassämie-Erbanlage	D61.9	Aplastische Anämie, nnbez
D56.4	Hereditäre Persistenz fetalen Hämoglobins [HPFH]	D62	Akute Blutungsanämie
D56.8	Sonstige Thalassämien	D64.0	Hereditäre sideroachrest [sideroblast] Anämie
D56.9	Thalassämie, nnbez	D64.1	Sek sideroachrest [sideroblast] Anämie (KH-bed)
D57.0	Sichelzellenanämie m Krisen	D64.2	Sek sideroachrest [sideroblast] Anämie d AM/Toxin
D57.1	Sichelzellenanämie oh Krisen	D64.3	Sonstige sideroachrest [sideroblast] Anämien
D57.2	Doppelt heterozygote Sichelzellenkrankheiten	D64.4	Kongenitale dyserythropoetische Anämie
D57.3	Sichelzellen-Erbanlage	D64.8	Sonstige nbez Anämien
D57.8	Sonstige Sichelzellenkrankheiten	D64.9	Anämie, nnbez
D58.0	Hereditäre Sphärozytose	D74.0	Angeborene Methämoglobinämie
D58.1	Hereditäre Elliptozytose	D74.8	Sonstige Methämoglobinämien
D58.2	Sonstige Hämoglobinopathien	D74.9	Methämoglobinämie, nnbez
D58.8	Sonstige nbez hereditäre hämolytische Anämien	E83.1	Störungen des Eisenstoffwechsels
D58.9	Hereditäre hämolytische Anämie, nnbez	P55.0	Rh-Isoimmunisierung b Feten u Neugeborenen
D59.0	AM-induzierte autoimmunhämolytische Anämie	P55.1	AB0-Isoimmunisierung b Feten u Neugeborenen
D59.1	Sonstige autoimmunhämolytische Anämien	P55.8	Sonst hämolytische KH b Feten u Neugeborenen
D59.2	AM-induzierte nicht-autoimmunhämolyt Anämie	P55.9	Hämolytische KH b Feten u Neugeborenen, nnbez
D59.4	Sonstige nicht-autoimmunhämolytische Anämien	P61.2	Anämie b Prämaturität
D59.5	Paroxys nächtl Hämoglobinurie [Marchiafava-Michel]	P61.3	Angeborene Anämie d fetalen Blutverlust
D59.6	Hämoglobinurie d Hämolyse infolg so auß Ursach	P61.4	Sonstige angeborene Anämien, aonkl
D59.8	Sonstige erworbene hämolytische Anämien	R71	Veränderung Erythrozyten
D59.9	Erworbene hämolytische Anämie, nnbez	T80.3	AB0-Unverträglichkeitsreaktion
D60.0	Chron erworbene isolierte aplastische Anämie	T80.4	Rh-Unverträglichkeitsreaktion
D60.1	Transitorische erworb isolierte aplastische Anämie	T80.8	Sonst Kompl nach Infus/Transfus/Injekt zu therap Zwecken
D60.8	Sonstige erworb isolierte aplastische Anämien	T80.9	Nnbez Kompl nach Infus/Transfus/Injekt zu therap Zwecken

Hauptdiagnose Q61-2

D51.0	Vit-B12-Mangelanämie d Mangel Intrinsic-Faktor	D51.9	Vitamin-B12-Mangelanämie, nnbez
D51.1	Vit-B12-MangAnäm selek Vit-B12-Malabs m Proturie	D57.0	Sichelzellenanämie m Krisen
D51.2	Transcobalamin-II-Mangel (-Anämie)	D59.0	AM-induzierte autoimmunhämolytische Anämie
D51.3	Sonstige alimentäre Vitamin-B12-Mangelanämie	D59.1	Sonstige autoimmunhämolytische Anämien
D51.8	Sonstige Vitamin-B12-Mangelanämien	T80.3	AB0-Unverträglichkeitsreaktion

Hauptdiagnose Q61-3

D61.0	Angeborene aplastische Anämie	D61.2	Aplastische Anämie infolge sonst auß Ursachen
D61.10	Aplastische Anämie infolge zytostatischer Therapie	D61.3	Idiopathische aplastische Anämie
D61.18	Sonstige arzneimittelinduzierte aplastische Anämie	D61.8	Sonstige nbez aplastische Anämien
D61.19	Arzneimittelinduzierte aplastische Anämie, nnbez	D61.9	Aplastische Anämie, nnbez



MDC 17

Hämatologische und solide
Neubildungen

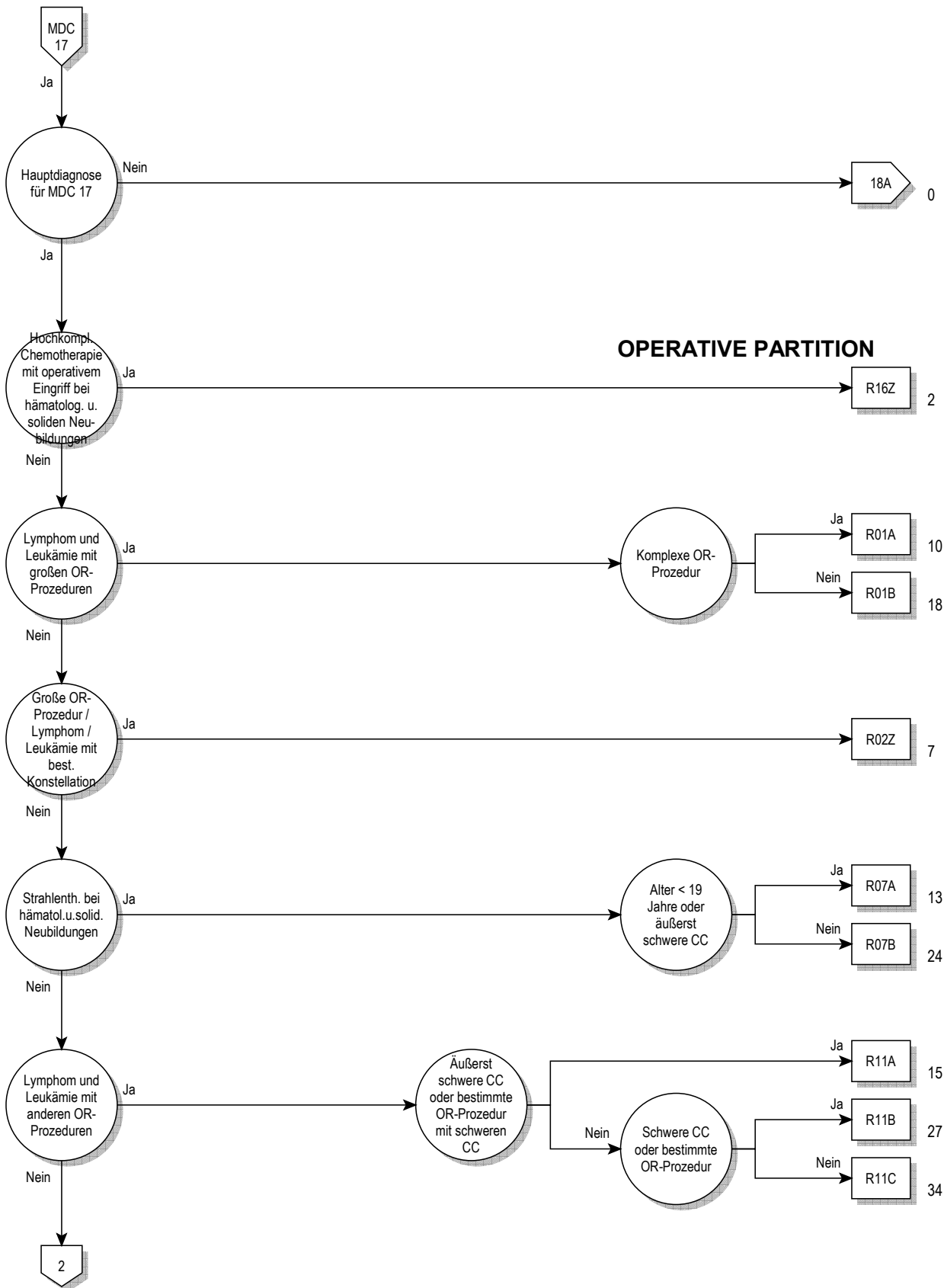

17

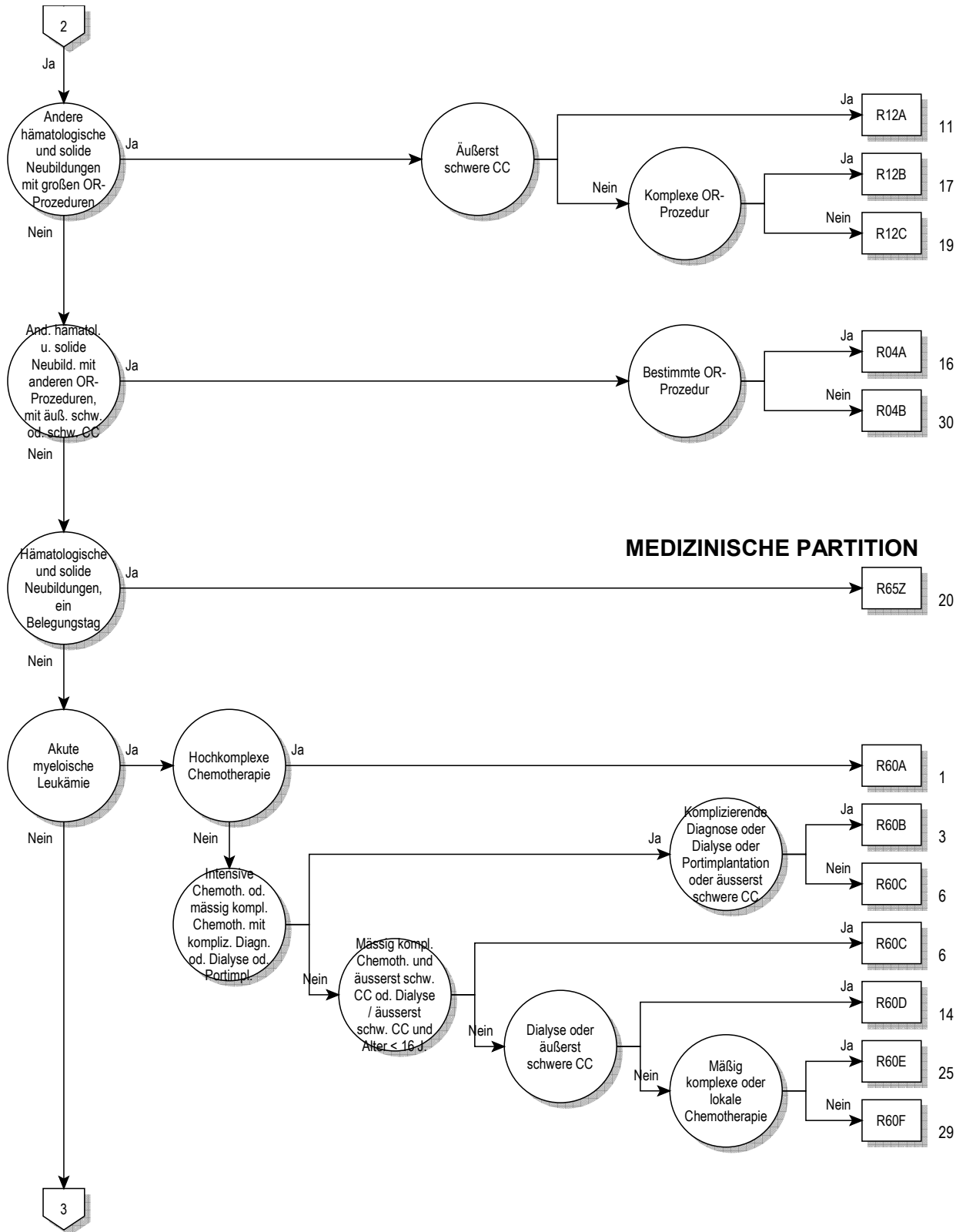

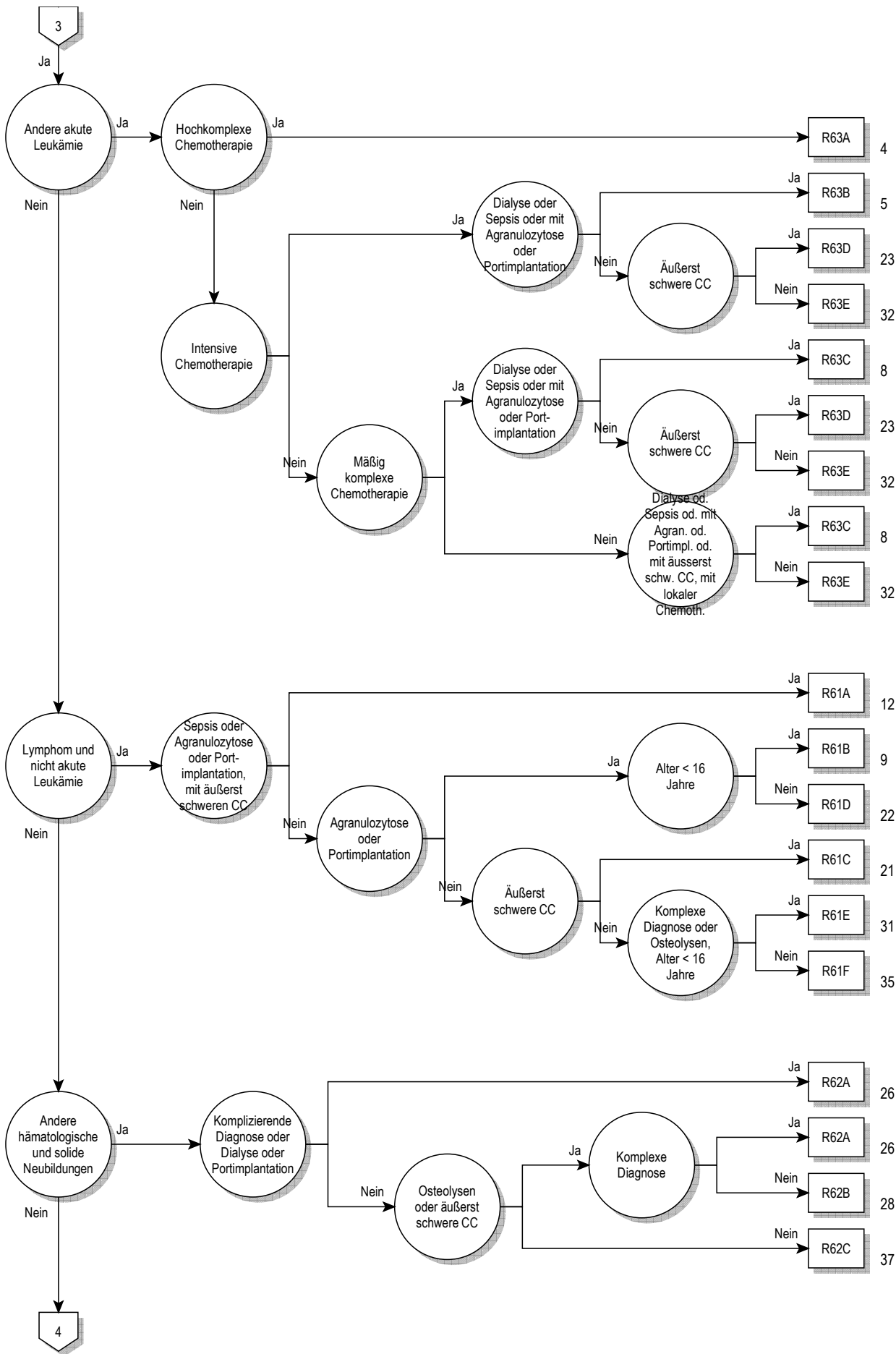

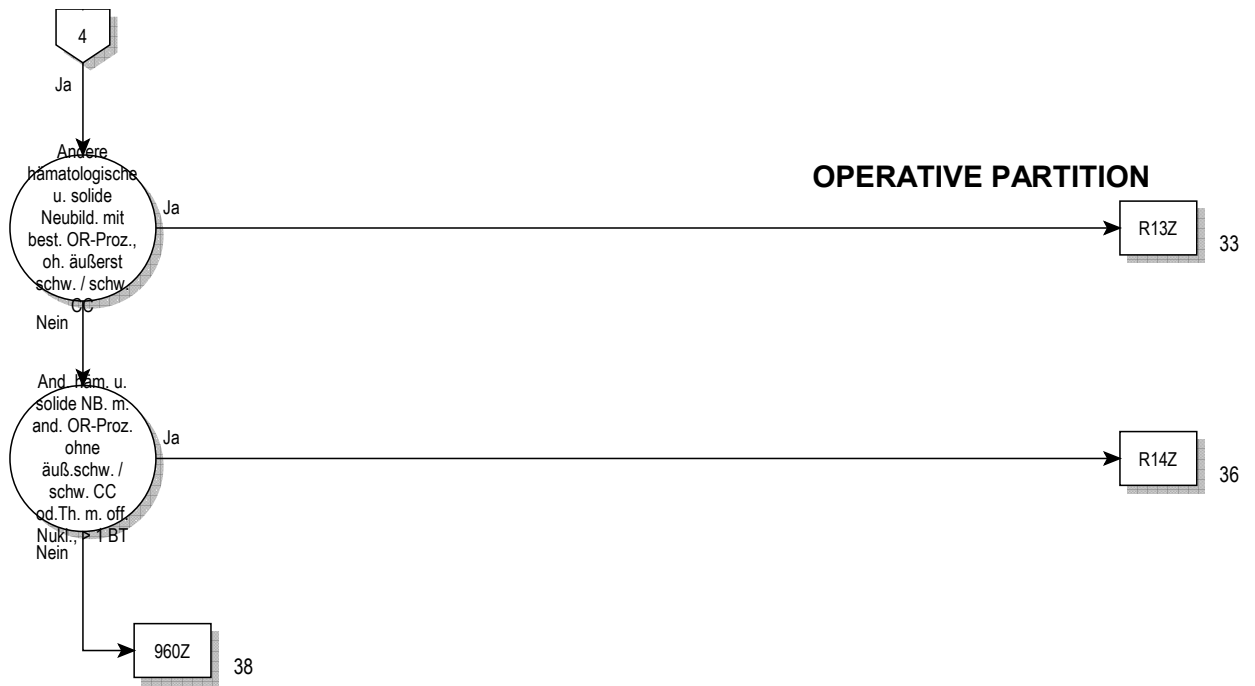

Entscheidungslogik MDC 17

Hauptdiagnose in Tabelle MDC17-0 oder Hauptdiagnose in Tabelle MDC17-1 und Nebendiagnose in Tabelle MDC17-2

Hauptdiagnose für MDC 17 (MDC17-0)

C26.1	Bösartige Neubildung: Milz	C88.91	Bösart immunproliferative KH, nnbez: In kompletter Remiss
C37	Bösartige Neubildung des Thymus	C90.00	Plasmozytom [Multiples Myelom]: Ohne Ang kompl Remission
C46.3	Kaposi-Sarkom Lymphknoten	C90.01	Plasmozytom [Multiples Myelom]: In kompletter Remission
C48.0	Bösartige Neubildung: Retroperitoneum	C90.10	Plasmazellenleukämie: Ohne Angabe einer kompl Remission
C76.4	BNB ungenau bezeichneter Lok: Obere Extremität	C90.11	Plasmazellenleukämie: In kompletter Remission
C76.5	BNB ungenau bezeichneter Lok: Untere Extremität	C90.20	Plasmozytom, extramedullär: Oh Angabe einer kompl Remiss
C76.7	BNB: Sonstige ungenau bezeichnete Lokalisationen	C90.21	Plasmozytom, extramedullär: In kompletter Remission
C76.8	BNB: Sonst u ungenau bez Lok, mehr Teilber überlapp	C91.00	Akute lymphoblastische Leukämie: Ohne Ang kompl Remiss
C77.0	Sekundäre u nnbez BNB: Lymphknoten Kopf/Gesicht/Hals	C91.01	Akute lymphoblastische Leukämie: In kompletter Remission
C77.1	Sekundäre u nnbez BNB: Intrathorakale Lymphknoten	C91.10	Chronische lymphatische Leukämie: Ohne Ang kompl Remiss
C77.2	Sekundäre u nnbez BNB: Intraabdominale Lymphknoten	C91.11	Chronische lymphatische Leukämie: In kompletter Remiss
C77.3	Sek u nnbez BNB: Axill Lymphkn u Lymphkn obere Extrem	C91.20	Subakute lymphatische Leukämie: Ohne Ang kompl Remiss
C77.4	Sek u nnbez BNB: Inguin Lymphkn u Lymphkn unt Extrem	C91.21	Subakute lymphatische Leukämie: In kompletter Remission
C77.5	Sekundäre u nnbez BNB: Intrapelvine Lymphknoten	C91.30	Prolymphozytäre Leukämie: Ohne Angabe kompl Remission
C77.8	Sekundäre u nnbez BNB: Lymphknoten mehrerer Regionen	C91.31	Prolymphozytäre Leukämie: In kompletter Remission
C77.9	Sekundäre u nnbez BNB: Lymphknoten, nnbez	C91.40	Haarzellenleukämie: Ohne Angabe kompl Remission
C79.83	Sekundäre bösartige Neubildung des Perikards	C91.41	Haarzellenleukämie: In kompletter Remission
C79.84	Sonstige sekundäre bösartige Neubildung des Herzens	C91.50	T-Zellen-Leukämie beim Erwachsenen: OA kompl Remiss
C79.88	Sekundäre bösartige Neubildung sonstiger nbez Lokalisationen	C91.51	T-Zellen-Leukämie beim Erwachsenen: In kompletter Remiss
C79.9	Sekundäre bösartige Neubildung nnbez Lokalisation	C91.70	Sonstige lymphatische Leukämie: Ohne Ang kompl Remiss
C80.0	Bösartige Neubildung, prim Lokalisation unbekannt, so bez	C91.71	Sonstige lymphatische Leukämie: In kompletter Remission
C80.9	Bösartige Neubildung, nnbez	C91.90	Lymphatische Leukämie, nnbez: Ohne Ang kompl Remission
C81.0	Hodgkin-KH [Lymphogranulomat], lymphozreiche Form	C91.91	Lymphatische Leukämie, nnbez: In kompletter Remission
C81.1	Hodgkin-KH [Lymphogranulomat], nodulskleros Form	C92.00	Akute myeloische Leukämie: Ohne Angabe kompl Remission
C81.2	Hodgkin-KH [Lymphogranulomat], gemischtzell Form	C92.01	Akute myeloische Leukämie: In kompletter Remission
C81.3	Hodgkin-KH [Lymphogranulomat], lymphozarme Form	C92.10	Chronische myeloische Leukämie: Ohne Ang kompl Remiss
C81.7	Sonstige Typen Hodgkin-Krankheit	C92.11	Chronische myeloische Leukämie: In kompletter Remission
C81.9	Hodgkin-Krankheit, nnbez	C92.20	Subakute myeloische Leukämie: Ohne Ang kompl Remission
C82.0	Non-Hodgkin-Lymphom, kleinzellig, gekerbt, follikulär	C92.21	Subakute myeloische Leukämie: In kompletter Remission
C82.1	NHL, gemischt klein-/größezellig, gekerbt, follikulär	C92.30	Myelosarkom: Ohne Angabe kompl Remission
C82.2	Non-Hodgkin-Lymphom, großezellig, follikulär	C92.31	Myelosarkom: In kompletter Remission
C82.7	Sonstige Typen follikuläres NHL	C92.40	Akute promyelozytäre Leukämie: Ohne Ang kompl Remission
C82.9	Follikuläres Non-Hodgkin-Lymphom, nnbez	C92.41	Akute promyelozytäre Leukämie: In kompletter Remission
C83.0	Non-Hodgkin-Lymphom, kleinzellig (diffus)	C92.50	Akute myelomonozytäre Leukämie: Ohne Ang kompl Remiss
C83.1	Non-Hodgkin-Lymphom, Kleinzellig, gekerbt (diffus)	C92.51	Akute myelomonozytäre Leukämie: In kompletter Remission
C83.2	NHL, Gemischt klein-/größezellig (diffus)	C92.70	Sonstige myeloische Leukämie: Ohne Ang kompl Remission
C83.3	Non-Hodgkin-Lymphom, großezellig (diffus)	C92.71	Sonstige myeloische Leukämie: In kompletter Remission
C83.4	Non-Hodgkin-Lymphom, immunoblastisch (diffus)	C92.90	Myeloische Leukämie, nnbez: Ohne Ang kompl Remission
C83.5	Non-Hodgkin-Lymphom, lymphoblastisch (diffus)	C92.91	Myeloische Leukämie, nnbez: In kompletter Remission
C83.6	Non-Hodgkin-Lymphom, undifferenziert (diffus)	C93.00	Akute Monozytenleukämie: Ohne Angabe kompl Remission
C83.7	Burkitt-Tumor	C93.01	Akute Monozytenleukämie: In kompletter Remission
C83.8	Sonst Typen diffuses Non-Hodgkin-Lymphom	C93.10	Chronische Monozytenleukämie: Ohne Ang kompl Remission
C83.9	Diffuses Non-Hodgkin-Lymphom, nnbez	C93.11	Chronische Monozytenleukämie: In kompletter Remission
C84.0	Mycosis fungoides	C93.20	Subakute Monozytenleukämie: Ohne Ang kompl Remission
C84.1	Sézary-Syndrom	C93.21	Subakute Monozytenleukämie: In kompletter Remission
C84.2	T-Zonen-Lymphom	C93.70	Sonstige Monozytenleukämie: Ohne Ang kompl Remission
C84.3	Lymphoepitheloides Lymphom	C93.71	Sonstige Monozytenleukämie: In kompletter Remission
C84.4	T-Zell-Lymphom, peripher	C93.90	Monozytenleukämie, nnbez: Ohne Angabe kompl Remission
C84.5	Sonst u nnbez T-Zell-Lymphome	C93.91	Monozytenleukämie, nnbez: In kompletter Remission
C85.0	Lymphosarkom	C94.00	Akute Erythramie u Erythroleukämie: Oh Ang kompl Remiss
C85.1	B-Zell-Lymphom, nnbez	C94.01	Akute Erythramie u Erythroleukämie: In kompletter Remiss
C85.7	Sonst nbez Typen Non-Hodgkin-Lymphom	C94.10	Chronische Erythramie: Ohne Angabe kompl Remission
C85.9	Non-Hodgkin-Lymphom, Typ nnbez	C94.11	Chronische Erythramie: In kompletter Remission
C88.00	Makroglobulinämie Waldenström: Oh Ang einer kompl Remiss	C94.20	Akute Megakaryoblastenleukämie: Ohne Ang kompl Remiss
C88.01	Makroglobulinämie Waldenström: In kompletter Remission	C94.21	Akute Megakaryoblastenleukämie: In kompletter Remission
C88.10	Alpha-Schwerkettenkrankheit: Oh Ang einer kompl Remission	C94.30	Mastzellenleukämie: Ohne Angabe kompl Remission
C88.11	Alpha-Schwerkettenkrankheit: In kompletter Remission	C94.31	Mastzellenleukämie: In kompletter Remission
C88.20	Gamma-Schwerkettenkrankheit: Oh Ang einer kompl Remission	C94.40	Akute Panmyelose: Ohne Angabe kompl Remission
C88.21	Gamma-Schwerkettenkrankheit: In kompletter Remission	C94.41	Akute Panmyelose: In kompletter Remission
C88.30	Immunproliferative Dünndarmkrankheit: Oh Ang kompl Remiss	C94.50	Akute Myelofibrose: Ohne Angabe kompl Remission
C88.31	Immunproliferative Dünndarmkrankheit: In kompletter Remiss	C94.51	Akute Myelofibrose: In kompletter Remission
C88.70	Sonstige bösartige immunproliferat KH: Oh Ang kompl Remiss	C94.70	Sonstige nbez Leukämien: Ohne Angabe kompl Remission
C88.71	Sonst bösart immunproliferative KH: In kompletter Remiss	C94.71	Sonst näher bez Leukämien: In kompletter Remiss
C88.90	Bösart immunproliferative KH, nnbez: Oh Ang kompl Remission	C95.00	Akute Leukämie nnbez Zelltyps: Ohne Ang kompl Remission

C95.01	Akute Leukämie nbez Zelltyps: In kompletter Remission	D47.0	Histiozyten-/Mastzelltumor unsich/unbek Verhalt
C95.10	Chronische Leukämie nbez Zelltyps: Oh Ang kompl Remiss	D47.1	Chronische myeloproliferative Krankheit
C95.11	Chronische Leukämie nbez Zelltyps: In kompletter Remiss	D47.3	Essentielle (hämorrhagische) Thrombozythämie
C95.20	Subakute Leukämie nbez Zelltyps: Ohne Ang kompl Remiss	D47.7	So nbez NB unsich/unbek Verhalt lymph/blutb/verw Gew
C95.21	Subakute Leukämie nbez Zelltyps: In kompletter Remiss	D47.9	NB unsich/unbek Verhalt lymph/blutb/verw Gew, nbez
C95.70	Sonstige Leukämie nbez Zelltyps: Ohne Ang kompl Remiss	D48.7	NB unsich/unbek Verhalt sonst nbez Lok
C95.71	Sonstige Leukämie nbez Zelltyps: In kompletter Remission	D48.9	NB unsich/unbek Verhalt, nbez
C95.90	Leukämie, nicht näher bezeichnet: Ohne Ang kompl Remiss	D89.1	Kryoglobulinämie
C95.91	Leukämie, nicht näher bezeichnet: In kompletter Remission	Q85.8	Sonstige Phakomatosen, aonkl
C96.0	Abt-Letterer-Siwe-Krankheit	Q85.9	Phakomatose, nbez
C96.1	Bösartige Histiocytose	R77.0	Veränderungen Albumine
C96.2	Bösartiger Mastzelltumor	R77.1	Veränderungen Globuline
C96.3	Echtes histiozytäres Lymphom	R77.2	Veränderungen Alpha-Fetoproteins
C96.7	So nbez BNB lymphat/blutbildend/verwandtes Gewebe	R77.8	Sonstige nbez Veränderungen Plasmaproteine
C96.9	BNB lymphat/blutbildendes/verwandtes Gew, nbez	R77.9	Veränderung Plasmaprotein, nbez
C97	BNB als Primärtumoren an mehreren Lok	Z03.1	Beobachtung b Verdacht auf BNB
D09.3	Carcinoma in situ Schilddrüse/so endokrine Drüsen	Z51.0	Strahlentherapie-Sitzung
D09.7	Carcinoma in situ sonst nbez Lokalisationen	Z51.1	Chemotherapie-Sitzung wg BNB
D09.9	Carcinoma in situ, nbez	Z51.2	Andere Chemotherapie
D19.7	Gutart Neubild mesotheliales Gewebe, sonst Lok	Z51.82	Komb Strahlen- u ChemotherSitz wg BNB
D19.9	Gutart Neubildung mesotheliales Gewebe, nbez	Z85.0	BNB der Verdauungsorgane in Eigenanamnese
D36.7	Gutartige Neubildung sonstige nbez Lok	Z85.1	BNB Trachea, Bronchien od Lunge in Eigenanamnese
D36.9	Gutartige Neubildung nbez Lokalisation	Z85.2	BNB and Atmungs- u intrathorakaler Organe in EigAnam
D45	Polycythaemia vera	Z85.3	BNB Brustdrüse [Mamma] in Eigenanamnese
D46.0	Refraktäre Anämie oh Ringsideroblasten, so bez	Z85.4	BNB Genitalorgane in Eigenanamnese
D46.1	Refraktäre Anämie m Ringsideroblasten	Z85.5	BNB Hamorgane in Eigenanamnese
D46.2	Refraktäre Anämie m Blastenüberschuß	Z85.6	Leukämie in Eigenanamnese
D46.3	Refraktäre Anämie m Blastenübersch in Transformation	Z85.7	And BNB lymphat/blutbild/verwandt Gewebe in Eigenanam
D46.4	Refraktäre Anämie, nbez	Z85.8	BNB sonst Organe od Systeme in Eigenanamnese
D46.7	Sonstige myelodysplastische Syndrome	Z85.9	BNB in Eigenanamnese, nbez
D46.9	Myelodysplastisches Syndrom, nbez		

Hauptdiagnose für MDC 17 (MDC17-1)

A01.0	Typhus abdominalis	A41.52	Sepsis durch Pseudomonas
A01.1	Paratyphus A	A41.58	Sepsis durch sonstige gramnegative Erreger
A01.2	Paratyphus B	A41.8	Sonstige nbez Sepsis
A01.3	Paratyphus C	A41.9	Sepsis, nbez
A02.1	Salmonellensepsis	A42.7	Aktinomykotische Sepsis
A19.0	Akute Miliartuberkulose einer einzel nbez Lokalisation	A44.0	Systemische Bartonellose
A19.1	Akute Miliartuberkulose mehrerer Lokalisationen	A48.0	Gasbrand [Gasödem]
A19.2	Akute Miliartuberkulose, nbez	A48.3	Syndrom des toxischen Schocks
A19.8	Sonstige Miliartuberkulose	A78	Q-Fieber
A19.9	Miliartuberkulose, nbez	B00.7	Disseminierte Herpesvirus-KH
A20.7	Pestsepsis	B37.7	Candida-Sepsis
A21.7	Generalisierte Tularämie	B38.7	Disseminierte Kokzidioidomykose
A22.7	Milzbrandsepsis	B39.3	Disseminierte Histoplasmose durch Histoplasma capsulatum
A24.0	Rotz	B41.7	Disseminierte Parakokzidioidomykose
A24.1	Akute oder fulminante Melioidose	B42.7	Disseminierte Sporotrichose
A26.7	Erysipelothrix-Sepsis	B44.7	Disseminierte Aspergillose
A27.0	Leptospirosis icterohaemorrhagica [Weil-Krankheit]	B45.7	Disseminierte Kryptokokkose
A32.7	Listeriensepsis	B46.4	Disseminierte Mukormykose
A39.1	Waterhouse-Friderichsen-Syndrom	B50.8	Sonst schwere Formen od Komplikat der Malaria tropica
A39.2	Akute Meningokokkensepsis	B51.0	Malaria tertiana mit Milzruptur
A39.3	Chronische Meningokokkensepsis	B52.8	Malaria quartana mit sonstigen Komplikationen
A39.4	Meningokokkensepsis, nbez	B55.0	Viszerale Leishmaniose
A39.8	Sonstige Meningokokkeninfektionen	D70.0	Angeb Agranulozyt u Neutropen
A39.9	Meningokokkeninfektion, nbez	D70.10	Arzneimittelinduz Agranulozyt/Neutropenie: Krit Ph < 4Tg
A40.0	Sepsis durch Streptokokken, Gruppe A	D70.11	Arzneimittelinduz Agranulozyt/Neutropenie: Krit Ph 10-19Tg
A40.1	Sepsis durch Streptokokken, Gruppe B	D70.12	Arzneimittelinduz Agranulozyt/Neutropenie: Krit Ph > 19Tg
A40.2	Sepsis durch Streptokokken, Gruppe D	D70.13	Arzneimittelinduz Agranulozyt/Neutropenie: Krit Ph 4 - < 7Tg
A40.3	Sepsis durch Streptococcus pneumoniae	D70.14	Arzneimittelinduz Agranulozyt/Neutropenie: Krit Ph 7 - < 10Tg
A40.8	Sonst Sepsis durch Streptokokken	D70.18	Sonst VerForm arzneimittelinduz Agranulozyt/Neutropenie
A40.9	Sepsis durch Streptokokken, nicht näher bezeichnet	D70.19	Arzneimittelinduz Agranulozyt/Neutropenie, nbez
A41.0	Sepsis durch Staphylococcus aureus	D70.3	Sonstige Agranulozytose
A41.1	Sepsis durch sonstige näher bezeichnete Staphylokokken	D70.5	Zyklische Neutropenie
A41.2	Sepsis durch nbez Staphylokokken	D70.6	Sonstige Neutropenie
A41.3	Sepsis durch Haemophilus influenzae	D70.7	Neutropenie, nicht näher bezeichnet
A41.4	Sepsis durch Anaerobier	M03.00	Arthritis nach MeningokInf, mehrere Lok
A41.51	Sepsis durch Escherichia coli [E coli]	M03.01	Arthritis nach MeningokInf Schulterregion

M03.02	Arthritis nach MeningokInf Oberarm	P35.2	Angeborene Infektion d Herpesviren [Herpes simplex]
M03.03	Arthritis nach MeningokInf Unterarm	P37.2	Neugeborenenlisteriose (disseminiert)
M03.04	Arthritis nach MeningokInf Hand	R57.2	Septischer Schock
M03.05	Arthritis nach MeningokInf Becken/Oberschenkel	R65.0	Syst inflam Response-Synd [SIRS] infekt o Organkomp
M03.06	Arthritis nach MeningokInf Unterschenkel	R65.1	Syst inflam Response-Synd [SIRS] infekt m Organkomp
M03.07	Arthritis nach MeningokInf Knöchel/Fuß	R65.2	Syst inflam Response-Synd [SIRS] ni-infekt o Organkomp
M03.08	Arthritis nach MeningokInf, sonst Lok	R65.3	Syst inflam Response-Synd [SIRS] ni-infekt m Organkomp
M03.09	Arthritis nach Meningokokkeninfektion, nnbez Lok	R65.9	System inflamm Response-Synd [SIRS], nnbez

Nebendiagnose für MDC 17 (MDC17-2)

C26.1	Bösartige Neubildung: Milz	C88.30	Immunproliferative Dünndarmkrankheit: Oh Ang kompl Remiss
C37	Bösartige Neubildung des Thymus	C88.31	Immunproliferative Dünndarmkrankheit: In kompletter Remiss
C46.3	Kaposi-Sarkom Lymphknoten	C88.70	Sonstige bösartige immunproliferat KH: Oh Ang kompl Remiss
C48.0	Bösartige Neubildung: Retroperitoneum	C88.71	Sonst bösart immunproliferative KH: In kompletter Remiss
C76.4	BNB ungenau bezeichneter Lok: Obere Extremität	C88.90	Bösart immunproliferative KH, nnbez: Oh Ang kompl Remission
C76.5	BNB ungenau bezeichneter Lok: Untere Extremität	C88.91	Bösart immunproliferative KH, nnbez: In kompletter Remiss
C76.7	BNB: Sonstige ungenau bezeichnete Lokalisationen	C90.00	Plasmozytom [Multiples Myelom]: Ohne Ang kompl Remission
C76.8	BNB: Sonst u ungenau bez Lok, mehr Teilber überlapp	C90.01	Plasmozytom [Multiples Myelom]: In kompletter Remission
C77.0	Sekundäre u nnbez BNB: Lymphknoten Kopf/Gesicht/Hals	C90.10	Plasmazellenleukämie: Ohne Angabe einer kompl Remission
C77.1	Sekundäre u nnbez BNB: Intrathorakale Lymphknoten	C90.11	Plasmazellenleukämie: In kompletter Remission
C77.2	Sekundäre u nnbez BNB: Intraabdominale Lymphknoten	C90.20	Plasmozytom, extramedullär: Oh Angabe einer kompl Remiss
C77.3	Sek u nnbez BNB: Axill Lymphkn u Lymphkn obere Extrem	C90.21	Plasmozytom, extramedullär: In kompletter Remission
C77.4	Sek u nnbez BNB: Inguin Lymphkn u Lymphkn unt Extrem	C91.00	Akute lymphoblastische Leukämie: Ohne Ang kompl Remiss
C77.5	Sekundäre u nnbez BNB: Intrapelvine Lymphknoten	C91.01	Akute lymphoblastische Leukämie: In kompletter Remission
C77.8	Sekundäre u nnbez BNB: Lymphknoten mehrerer Regionen	C91.10	Chronische lymphatische Leukämie: Ohne Ang kompl Remiss
C77.9	Sekundäre u nnbez BNB: Lymphknoten, nnbez	C91.11	Chronische lymphatische Leukämie: In kompletter Remiss
C79.83	Sekundäre bösartige Neubildung des Perikards	C91.20	Subakute lymphatische Leukämie: Ohne Ang kompl Remiss
C79.84	Sonstige sekundäre bösartige Neubildung des Herzens	C91.21	Subakute lymphatische Leukämie: In kompletter Remission
C79.88	Sekundäre bösartige Neubildung sonstiger nbez Lokalisationen	C91.30	Prolymphozytäre Leukämie: Ohne Angabe kompl Remission
C79.9	Sekundäre bösartige Neubildung nnbez Lokalisation	C91.31	Prolymphozytäre Leukämie: In kompletter Remission
C80.0	Bösartige Neubildung, prim Lokalisation unbekannt, so bez	C91.40	Haarzellenleukämie: Ohne Angabe kompl Remission
C80.9	Bösartige Neubildung, nnbez	C91.41	Haarzellenleukämie: In kompletter Remission
C81.0	Hodgkin-KH [Lymphogranulomat], lymphozreiche Form	C91.50	T-Zellen-Leukämie beim Erwachsenen: OA kompl Remiss
C81.1	Hodgkin-KH [Lymphogranulomat], nodulskleros Form	C91.51	T-Zellen-Leukämie beim Erwachsenen: In kompletter Remiss
C81.2	Hodgkin-KH [Lymphogranulomat], gemischtzell Form	C91.70	Sonstige lymphatische Leukämie: Ohne Ang kompl Remiss
C81.3	Hodgkin-KH [Lymphogranulomat], lymphozarme Form	C91.71	Sonstige lymphatische Leukämie: In kompletter Remission
C81.7	Sonstige Typen Hodgkin-Krankheit	C91.90	Lymphatische Leukämie, nnbez: Ohne Ang kompl Remission
C81.9	Hodgkin-Krankheit, nnbez	C91.91	Lymphatische Leukämie, nnbez: In kompletter Remission
C82.0	Non-Hodgkin-Lymphom, kleinzellig, gekerbt, follikulär	C92.00	Akute myeloische Leukämie: Ohne Angabe kompl Remission
C82.1	NHL, gemischt klein-/großzellig, gekerbt, follikulär	C92.01	Akute myeloische Leukämie: In kompletter Remission
C82.2	Non-Hodgkin-Lymphom, großzellig, follikulär	C92.10	Chronische myeloische Leukämie: Ohne Ang kompl Remiss
C82.7	Sonstige Typen follikuläres NHL	C92.11	Chronische myeloische Leukämie: In kompletter Remission
C82.9	Follikuläres Non-Hodgkin-Lymphom, nnbez	C92.20	Subakute myeloische Leukämie: Ohne Ang kompl Remission
C83.0	Non-Hodgkin-Lymphom, kleinzellig (diffus)	C92.21	Subakute myeloische Leukämie: In kompletter Remission
C83.1	Non-Hodgkin-Lymphom, Kleinzellig, gekerbt (diffus)	C92.30	Myelosarkom: Ohne Angabe kompl Remission
C83.2	NHL, Gemischt klein-/großzellig (diffus)	C92.31	Myelosarkom: In kompletter Remission
C83.3	Non-Hodgkin-Lymphom, großzellig (diffus)	C92.40	Akute promyelozytäre Leukämie: Ohne Ang kompl Remission
C83.4	Non-Hodgkin-Lymphom, immunoblastisch (diffus)	C92.41	Akute promyelozytäre Leukämie: In kompletter Remission
C83.5	Non-Hodgkin-Lymphom, lymphoblastisch (diffus)	C92.50	Akute myelomonozytäre Leukämie: Ohne Ang kompl Remiss
C83.6	Non-Hodgkin-Lymphom, undifferenziert (diffus)	C92.51	Akute myelomonozytäre Leukämie: In kompletter Remission
C83.7	Burkitt-Tumor	C92.70	Sonstige myeloische Leukämie: Ohne Ang kompl Remission
C83.8	Sonst Typen diffuses Non-Hodgkin-Lymphom	C92.71	Sonstige myeloische Leukämie: In kompletter Remission
C83.9	Diffuses Non-Hodgkin-Lymphom, nnbez	C92.90	Myeloische Leukämie, nnbez: Ohne Ang kompl Remission
C84.0	Mycosis fungoides	C92.91	Myeloische Leukämie, nnbez: In kompletter Remission
C84.1	Sézary-Syndrom	C93.00	Akute Monozytenleukämie: Ohne Angabe kompl Remission
C84.2	T-Zonen-Lymphom	C93.01	Akute Monozytenleukämie: In kompletter Remission
C84.3	Lymphoepitheloides Lymphom	C93.10	Chronische Monozytenleukämie: Ohne Ang kompl Remission
C84.4	T-Zell-Lymphom, peripher	C93.11	Chronische Monozytenleukämie: In kompletter Remission
C84.5	Sonst u nnbez T-Zell-Lymphome	C93.20	Subakute Monozytenleukämie: Ohne Ang kompl Remission
C85.0	Lymphosarkom	C93.21	Subakute Monozytenleukämie: In kompletter Remission
C85.1	B-Zell-Lymphom, nnbez	C93.70	Sonstige Monozytenleukämie: Ohne Ang kompl Remission
C85.7	Sonst nbez Typen Non-Hodgkin-Lymphom	C93.71	Sonstige Monozytenleukämie: In kompletter Remission
C85.9	Non-Hodgkin-Lymphom, Typ nnbez	C93.90	Monozytenleukämie, nnbez: Ohne Angabe kompl Remission
C88.00	Makroglobulinämie Waldenström: Oh Ang einer kompl Remiss	C93.91	Monozytenleukämie, nnbez: In kompletter Remission
C88.01	Makroglobulinämie Waldenström: In kompletter Remission	C94.00	Akute Erythramie u Erythroleukämie: Oh Ang kompl Remiss
C88.10	Alpha-Schwerkettenkrankheit: Oh Ang einer kompl Remission	C94.01	Akute Erythramie u Erythroleukämie: In kompletter Remiss
C88.11	Alpha-Schwerkettenkrankheit: In kompletter Remission	C94.10	Chronische Erythramie: Ohne Angabe kompl Remission
C88.20	Gamma-Schwerkettenkrankheit: Oh Ang einer kompl Remission	C94.11	Chronische Erythramie: In kompletter Remission
C88.21	Gamma-Schwerkettenkrankheit: In kompletter Remission	C94.20	Akute Megakaryoblastenleukämie: Ohne Ang kompl Remiss

C94.21	Akute Megakaryoblastenleukämie: In kompletter Remission	C96.3	Echtes histiozytäres Lymphom
C94.30	Mastzellenleukämie: Ohne Angabe kompl Remission	C96.7	So nbez BNB lymphat/blutbildend/verwandtes Gewebe
C94.31	Mastzellenleukämie: In kompletter Remission	C96.9	BNB lymphat/blutbildendes/verwandtes Gew, nnbez
C94.40	Akute Panmyelose: Ohne Angabe kompl Remission	C97	BNB als Primärtumoren an mehreren Lok
C94.41	Akute Panmyelose: In kompletter Remission	D09.3	Carcinoma in situ Schilddrüse/so endokrine Drüsen
C94.50	Akute Myelofibrose: Ohne Angabe kompl Remission	D09.7	Carcinoma in situ sonst nbez Lokalisationen
C94.51	Akute Myelofibrose: In kompletter Remission	D09.9	Carcinoma in situ, nnbez
C94.70	Sonstige nbez Leukämien: Ohne Angabe kompl Remission	D45	Polycythaemia vera
C94.71	Sonst näher bez Leukämien: In kompletter Remiss	D46.0	Refraktäre Anämie oh Ringsideroblasten, so bez
C95.00	Akute Leukämie nnbez Zelltyps: Ohne Ang kompl Remission	D46.1	Refraktäre Anämie m Ringsideroblasten
C95.01	Akute Leukämie nnbez Zelltyps: In kompletter Remission	D46.2	Refraktäre Anämie m Blastenüberschuß
C95.10	Chronische Leukämie nnbez Zelltyps: Oh Ang kompl Remiss	D46.3	Refraktäre Anämie m Blastenübersch in Transformation
C95.11	Chronische Leukämie nnbez Zelltyps: In kompletter Remiss	D46.4	Refraktäre Anämie, nnbez
C95.20	Subakute Leukämie nnbez Zelltyps: Ohne Ang kompl Remiss	D46.7	Sonstige myelodysplastische Syndrome
C95.21	Subakute Leukämie nnbez Zelltyps: In kompletter Remiss	D46.9	Myelodysplastisches Syndrom, nnbez
C95.70	Sonstige Leukämie nnbez Zelltyps: Ohne Ang kompl Remiss	D47.0	Histiozyten-/Mastzelltumor unsich/unbek Verhalt
C95.71	Sonstige Leukämie nnbez Zelltyps: In kompletter Remission	D47.1	Chronische myeloproliferative Krankheit
C95.90	Leukämie, nicht näher bezeichnet: Ohne Ang kompl Remiss	D47.3	Essentielle (hämorrhagische) Thrombozythämie
C95.91	Leukämie, nicht näher bezeichnet: In kompletter Remission	D47.7	So nbez NB unsich/unbek Verhalt lymph/blutb/verw Gew
C96.0	Abt-Letterer-Siwe-Krankheit	D47.9	NB unsich/unbek Verhalt lymph/blutb/verw Gew, nnbez
C96.1	Bösartige Histiocytose	D48.7	NB unsich/unbek Verhalt sonst nbez Lok
C96.2	Bösartiger Mastzelltumor	D48.9	NB unsich/unbek Verhalt, nnbez

ADRG R01**Lymphom und Leukämie mit großen OR-Prozeduren**

Hauptdiagnose in Tabelle R01-1 und Prozedur in Tabelle R01-2

DRG R01A**Lymphom und Leukämie mit großen OR-Prozeduren, mit komplexer OR-Prozedur**

Komplexe OR-Prozeduren oder Prozedur in Tabelle R01-3

DRG R01B**Lymphom und Leukämie mit großen OR-Prozeduren, ohne komplexe OR-Prozedur****Diagnose R01-1**

C26.1	Bösartige Neubildung: Milz	C85.9	Non-Hodgkin-Lymphom, Typ nnbez
C46.3	Kaposi-Sarkom Lymphknoten	C88.00	Makroglobulinämie Waldenström: Oh Ang einer kompl Remiss
C81.0	Hodgkin-KH [Lymphogranulomat], lymphoreiche Form	C88.01	Makroglobulinämie Waldenström: In kompletter Remission
C81.1	Hodgkin-KH [Lymphogranulomat], nodulskleros Form	C88.10	Alpha-Schwerkettenkrankheit: Oh Ang einer kompl Remission
C81.2	Hodgkin-KH [Lymphogranulomat], gemischtzell Form	C88.11	Alpha-Schwerkettenkrankheit: In kompletter Remission
C81.3	Hodgkin-KH [Lymphogranulomat], lymphoarme Form	C88.20	Gamma-Schwerkettenkrankheit: Oh Ang einer kompl Remission
C81.7	Sonstige Typen Hodgkin-Krankheit	C88.21	Gamma-Schwerkettenkrankheit: In kompletter Remission
C81.9	Hodgkin-Krankheit, nnbez	C88.30	Immunproliferative Dünndarmkrankheit: Oh Ang kompl Remiss
C82.0	Non-Hodgkin-Lymphom, kleinzellig, gekerbt, follikulär	C88.31	Immunproliferative Dünndarmkrankheit: In kompletter Remiss
C82.1	NHL, gemischt klein-/großzellig, gekerbt, follikulär	C88.70	Sonstige bösartige immunproliferat KH: Oh Ang kompl Remiss
C82.2	Non-Hodgkin-Lymphom, großzellig, follikulär	C88.71	Sonst bösart immunproliferative KH: In kompletter Remiss
C82.7	Sonstige Typen follikuläres NHL	C88.90	Bösart immunproliferative KH, nnbez: Oh Ang kompl Remission
C82.9	Follikuläres Non-Hodgkin-Lymphom, nnbez	C88.91	Bösart immunproliferative KH, nnbez: In kompletter Remiss
C83.0	Non-Hodgkin-Lymphom, kleinzellig (diffus)	C90.00	Plasmozytom [Multiples Myelom]: Ohne Ang kompl Remission
C83.1	Non-Hodgkin-Lymphom, Kleinzellig, gekerbt (diffus)	C90.01	Plasmozytom [Multiples Myelom]: In kompletter Remission
C83.2	NHL, Gemischt klein-/großzellig (diffus)	C90.10	Plasmazellenleukämie: Ohne Angabe einer kompl Remission
C83.3	Non-Hodgkin-Lymphom, großzellig (diffus)	C90.11	Plasmazellenleukämie: In kompletter Remission
C83.4	Non-Hodgkin-Lymphom, immunoblastisch (diffus)	C90.20	Plasmozytom, extramedullär: Oh Angabe einer kompl Remiss
C83.5	Non-Hodgkin-Lymphom, lymphoblastisch (diffus)	C90.21	Plasmozytom, extramedullär: In kompletter Remission
C83.6	Non-Hodgkin-Lymphom, undifferenziert (diffus)	C91.00	Akute lymphoblastische Leukämie: Ohne Ang kompl Remiss
C83.7	Burkitt-Tumor	C91.01	Akute lymphoblastische Leukämie: In kompletter Remission
C83.8	Sonst Typen diffuses Non-Hodgkin-Lymphom	C91.10	Chronische lymphatische Leukämie: Ohne Ang kompl Remiss
C83.9	Diffuses Non-Hodgkin-Lymphom, nnbez	C91.11	Chronische lymphatische Leukämie: In kompletter Remiss
C84.0	Mycosis fungoides	C91.20	Subakute lymphatische Leukämie: Ohne Ang kompl Remiss
C84.1	Sézary-Syndrom	C91.21	Subakute lymphatische Leukämie: In kompletter Remission
C84.2	T-Zonen-Lymphom	C91.30	Prolymphozytäre Leukämie: Ohne Angabe kompl Remission
C84.3	Lymphoepitheloides Lymphom	C91.31	Prolymphozytäre Leukämie: In kompletter Remission
C84.4	T-Zell-Lymphom, peripher	C91.40	Haarzellenleukämie: Ohne Angabe kompl Remission
C84.5	Sonst u nnbez T-Zell-Lymphome	C91.41	Haarzellenleukämie: In kompletter Remission
C85.0	Lymphosarkom	C91.50	T-Zellen-Leukämie beim Erwachsenen: OA kompl Remiss
C85.1	B-Zell-Lymphom, nnbez	C91.51	T-Zellen-Leukämie beim Erwachsenen: In kompletter Remiss
C85.7	Sonst nbez Typen Non-Hodgkin-Lymphom	C91.70	Sonstige lymphatische Leukämie: Ohne Ang kompl Remiss

C91.71	Sonstige lymphatische Leukämie: In kompletter Remission	C95.01	Akute Leukämie nbez Zelltyps: In kompletter Remission
C91.90	Lymphatische Leukämie, nnbez: Ohne Ang kompl Remission	C95.10	Chronische Leukämie nbez Zelltyps: Oh Ang kompl Remiss
C91.91	Lymphatische Leukämie, nnbez: In kompletter Remission	C95.11	Chronische Leukämie nbez Zelltyps: In kompletter Remiss
C92.10	Chronische myeloische Leukämie: Ohne Ang kompl Remiss	C95.20	Subakute Leukämie nbez Zelltyps: Ohne Ang kompl Remiss
C92.11	Chronische myeloische Leukämie: In kompletter Remission	C95.21	Subakute Leukämie nbez Zelltyps: In kompletter Remiss
C92.20	Subakute myeloische Leukämie: Ohne Ang kompl Remission	C95.70	Sonstige Leukämie nbez Zelltyps: Ohne Ang kompl Remiss
C92.21	Subakute myeloische Leukämie: In kompletter Remission	C95.71	Sonstige Leukämie nbez Zelltyps: In kompletter Remission
C92.30	Myelosarkom: Ohne Angabe kompl Remission	C95.90	Leukämie, nicht näher bezeichnet: Ohne Ang kompl Remiss
C92.31	Myelosarkom: In kompletter Remission	C95.91	Leukämie, nicht näher bezeichnet: In kompletter Remission
C92.70	Sonstige myeloische Leukämie: Ohne Ang kompl Remission	C96.1	Bösartige Histiozytose
C92.71	Sonstige myeloische Leukämie: In kompletter Remission	C96.2	Bösartiger Mastzelltumor
C92.90	Myeloische Leukämie, nnbez: Ohne Ang kompl Remission	C96.3	Echtes histiozytäres Lymphom
C92.91	Myeloische Leukämie, nnbez: In kompletter Remission	C96.7	So nbez BNB lymphat/blutbildend/verwandtes Gewebe
C93.10	Chronische Monozytenleukämie: Ohne Ang kompl Remission	C96.9	BNB lymphat/blutbildendes/verwandtes Gew, nnbez
C93.11	Chronische Monozytenleukämie: In kompletter Remission	D45	Polycythaemia vera
C93.20	Subakute Monozytenleukämie: Ohne Ang kompl Remission	D46.0	Refraktäre Anämie oh Ringsideroblasten, so bez
C93.21	Subakute Monozytenleukämie: In kompletter Remission	D46.1	Refraktäre Anämie m Ringsideroblasten
C93.70	Sonstige Monozytenleukämie: Ohne Ang kompl Remission	D46.4	Refraktäre Anämie, nnbez
C93.71	Sonstige Monozytenleukämie: In kompletter Remission	D46.7	Sonstige myelodysplastische Syndrome
C93.90	Monozytenleukämie, nnbez: Ohne Angabe kompl Remission	D46.9	Myelodysplastisches Syndrom, nnbez
C93.91	Monozytenleukämie, nnbez: In kompletter Remission	D47.0	Histiozyten-/Mastzelltumor unsich/unbek Verhalt
C94.10	Chronische Erythämie: Ohne Angabe kompl Remission	D47.1	Chronische myeloproliferative Krankheit
C94.11	Chronische Erythämie: In kompletter Remission	D47.3	Essentielle (hämorrhagische) Thrombozythämie
C94.30	Mastzellenleukämie: Ohne Angabe kompl Remission	D47.7	So nbez NB unsich/unbek Verhalt lymph/blutb/verw Gew
C94.31	Mastzellenleukämie: In kompletter Remission	D47.9	NB unsich/unbek Verhalt lymph/blutb/verw Gew, nnbez
C94.40	Akute Panmyelose: Ohne Angabe kompl Remission	D89.1	Kryoglobulinämie
C94.41	Akute Panmyelose: In kompletter Remission	R77.0	Veränderungen Albumine
C94.50	Akute Myelofibrose: Ohne Angabe kompl Remission	R77.1	Veränderungen Globuline
C94.51	Akute Myelofibrose: In kompletter Remission	R77.2	Veränderungen Alpha-Fetoproteins
C94.70	Sonstige nbez Leukämien: Ohne Angabe kompl Remission	R77.8	Sonstige nbez Veränderungen Plasmaproteine
C94.71	Sonst näher bez Leukämien: In kompletter Remiss	R77.9	Veränderung Plasmaprotein, nnbez
C95.00	Akute Leukämie nbez Zelltyps: Ohne Ang kompl Remission		

Prozedur R01-2

01.10↔	Monitoring des intrakraniellen Drucks	01.24.29↔	Kraniotomie der Kalotte als Zugang, sonstige
01.12.00↔	Offene Biopsie an den Hirnhäuten, n.n.bez.	01.24.30↔	Zugang durch die Schädelbasis, n.n.bez.
01.12.10↔	Stereotaktische offene Biopsie an den Hirnhäuten	01.24.31↔	Zugang durch die Schädelbasis, transoral
01.12.99↔	Offene Biopsie an den Hirnhäuten, sonstige	01.24.32↔	Zugang d d Schädelb, transor m Spal d weichen Gaumens
01.13.00↔	Geschlossene [perkutane] [Nadel-] Biopsie am Gehirn, n.n.bez.	01.24.33↔	Zg d d Schädlb, trnsr m Spl d weichn u hrtn Gaumns
01.13.10↔	Stereotaktische geschl [Perkut] [Nad] Biops a Hirn	01.24.34↔	Zugang durch die Schädelbasis, transspheoidal
01.13.99↔	Geschlossene [perkutane] [Nadel-] Biopsie am Gehirn, sonstige	01.24.35↔	Zugang durch die Schädelbasis, transethmoidal
01.14.00↔	Offene Biopsie am Gehirn, n.n.bez.	01.24.36↔	Zugang durch die Schädelbasis, transmastoidal
01.14.10↔	Stereotaktische offene Biopsie am Gehirn	01.24.37↔	Zugang durch die Schädelbasis, translabyrinthär
01.14.99↔	Offene Biopsie am Gehirn, sonstige	01.24.38↔	Zugang durch die Schädelbasis, transpyramidal
01.15↔	Biopsie am Schädel	01.24.39↔	Zugang durch die Schädelbasis, sonstige
01.16↔	Monitoring der zerebralen Sauerstoffsättigung (PtiO2)	01.24.3a↔	Zugang durch die Schädelbasis, transkondylär
01.17↔	Monitoring der Gehirntemperatur	01.24.3b↔	Zugang durch die Schädelbasis, transorbital
01.18.20↔	Offene Biopsie an intrakraniellm Blutgefäss	01.24.3c↔	Zugang durch die Schädelbasis, mit Le-Fort-I-Osteotomie
01.18.21↔	Stereotaktische offene Biopsie an intrakraniellm Blutgefäss	01.24.99↔	Sonstige Kraniotomie, sonstige
01.18.29↔	Offene Biopsie an intrakraniellm Blutgefäss, sonstige	01.25.00↔	Sonstige Kraniektomie, n.n.bez.
01.21↔	Inzision und Drainage an den kranialen Sinus	01.25.10↔	Sonstige Kraniektomie mit Dekompression
01.22↔	Entf d Elektrod(n) e intrakraniellen Neurostimulators	01.25.11↔	Sonst Kraniektomie zur Entleerung e epiduralen Hämatoms
01.23.00↔	Rekraniotomie, n.n.bez.	01.25.12↔	Sonst Kraniektomie zur Entleerung e epiduralen Empyems
01.23.10↔	Rekraniotomie mit Einbringen einer Drainage	01.25.13↔	So Kraniekt zur Entf e Fk aus Schädelkn o Epidraum
01.23.20↔	Rekrant m Entf v allopl Mat o Medträg aus d Schädelkn	01.25.14↔	S Kraniekt m Enl v allopl Mt o Mdräg i D Schädlkn o Epdraum
01.23.21↔	Rekrant m Entf von allopl Mat o Medträg aus d Epidraum	01.25.19↔	So Kraniekt z Drain epid Flüssigk o aus sonst Gründen
01.23.29↔	Rekraniotomie mit Entfernen von sonstigen Material	01.25.20↔	Sonstige Kraniekt, Rekraniotomie mit Einbr e Drain
01.23.99↔	Rekraniotomie, sonstige	01.25.21↔	S Kraniekt,Rkrekt z Entf v alpl Mt o Mdr a d Schädkn o Epdrr
01.24.00↔	Sonstige Kraniotomie, n.n.bez.	01.25.99↔	Sonstige Kraniektomie, sonstige
01.24.10↔	Sonstige Kraniotomie mit Dekompression	01.26↔	Einsetz und Ersetz e Kath i d Schädelhöhle o Hirn
01.24.11↔	Sonst Kraniotomie zur Entleerung e epiduralen Hämatoms	01.28↔	Einsetzen von intrakraniellen Katheter(n) via Bohrloch(löcher)
01.24.12↔	Sonstige Kraniotomie zur Entleerung eines epiduralen Empyems	01.29.00↔	Rv (h Erstz) v Kth(n) aus Schädlh o Hrn, n.n.bz.
01.24.13↔	S Krniot,Enl v alpl Mt o Mdräg i D Schädlkn o Epdraum	01.29.10↔	Stereot Rev (oh Ersetz) v intrazer Kath z intrav Infus
01.24.14↔	S Krniot,Entf v alpl Mtrialdr Mdräg aus Schädlkn o Epdraum	01.29.99↔	Rev (oh Ersetz) von Kath(n) aus Schädelh o Hirn, So
01.24.15↔	Sonstige Kraniot, Entf e Fk aus Schädelkn o Epidraum	01.31.00↔	Inzision an den Hirnhäuten, n.n.bez.
01.24.16↔	So Kraniot, So Drain epid Flüssigk o aus sonst Gründen	01.31.10↔	Inzis an D Hirnh zur Entl e subduralen Hämat (Hygroms)
01.24.20↔	Kraniotomie der Kalotte als Zugang, n.n.bez.	01.31.11↔	Inzision an D Hirnhäuten zur Entl e subduralen Empyems
01.24.21↔	Bohrlochreparation der Kalotte als Zugang	01.31.20↔	Inzs an D Hrn z Drain v sbd u sbrochnoidr Flüssgk
01.24.22↔	Streotktsch geführt Schädlröfnng übr d Klitt als Zg	01.31.99↔	Inzision an den Hirnhäuten, sonstige

01.32.00↔	Lobotomie und Traktotomie, n.n.bez.	02.12.21↔	Sonstige Duraplastik mit Kranioplastik an der Konvexität
01.32.10↔	Lobotomie und Traktotomie, Zingulotomie	02.12.22↔	So Durapl m Kranioplastik a kraniozervikalen Übergang
01.32.11↔	Lobotomie und Traktotomie, Subpiale Transsektion	02.12.99↔	Sonstige Rekonstruktion an den Hirnhäuten, sonstige
01.32.12↔	Lobotomie und Traktotomie, Multiple Lobotomien	02.13↔	Ligatur eines Gefässes der Hirnhäute
01.32.20↔	Lobotomie u Traktotomie, Stereot Untbr v Bahnsystemen	02.14↔	Exzision am Plexus chorioideus
01.32.99↔	Lobotomie und Traktotomie, sonstige	02.2↔	Ventrikulostomie
01.39.00↔	Sonstige Inzision am Gehirn, n.n.bez.	02.31↔	Ventrikelshunt zu Strukturen in Kopf und Hals
01.39.10↔	Sonstige Inzision a Hirn zur Entl e intrazer Hämat	02.32↔	Ventrikelshunt zum Kreislaufsystem
01.39.11↔	Sonstige Inzision a Hirn zur Entl e intrazer Abszesses	02.33↔	Ventrikelshunt zur Thoraxhöhle
01.39.19↔	So Inzis a Gehrin, Entl v So intrazerebraler Flüssigk	02.34↔	Ventrikelshunt zu Bauchhöhle und Bauchorganen
01.39.20↔	So Inzis a Hirn, Stereotaktische Entl e intrakr Hämat	02.35↔	Ventrikelshunt zum Harnwegssystem
01.39.21↔	So Inzis a Hirn, Stereot Entl e intrakr Abszesses	02.39↔	Sonstige Operationen zum Einrichten einer Ventrikeldrainage
01.39.29↔	S Inzs a Hrn, Streot Entl S intrakniellr Flüssgk	02.41.00↔	Spülung und Exploration eines Ventrikelshunts, n.n.bez.
01.39.30↔	Sonstige Inzision a Gehirn, Entf e intrazerebralen Fk	02.41.10↔	Spülung und Exploration eines Ventrikelshunts, zentraler Teil
01.39.40↔	Anl e ext Drain a Liguysys (z.B. ventr, zist, subd)	02.41.20↔	Spülung und Exploration eines Ventrikelshunts, peripherer Teil
01.39.41↔	Anl e Reserv a Liguysys (z.B. ventr, zisternal, subd)	02.41.99↔	Spülung und Exploration eines Ventrikelshunts, sonstige
01.39.42↔	Entf e Reserv a Liguysys (z.B. ventr, zisternal, subd)	02.42.00↔	Ersetzen eines Ventrikelshunts, n.n.bez.
01.39.50↔	Entfernung eines intrakraniellen Implantates	02.42.10↔	Ersetzen eines Ventrikelshunts, zentraler Teil
01.39.99↔	Sonstige Inzision am Gehirn, sonstige	02.42.20↔	Ersetzen eines Ventrikelshunts, peripherer Teil
01.41↔	Operationen am Thalamus	02.42.99↔	Ersetzen eines Ventrikelshunts, sonstige
01.42↔	Operationen am Globus pallidum	02.43↔	Entfernen eines Ventrikelshunts
01.51.00↔	Exz von Läsion oder Gewebe an D Hirnhäuten, n.n.bez.	02.91↔	Lösung von kortikalen Adhäsionen
01.51.10↔	Exz v Tmr an D Hrn m Präpation v infitriertm Nchbr	02.92↔	Plastische Rekonstruktion am Gehirn
01.51.99↔	Exzision von Läsion oder Gewebe an den Hirnhäuten, sonstige	02.93.00↔	Implnt o Erstz d Elktrd(n) e intrkr Neurstm, n.n.bz.
01.52.00↔	Hemisphärektomie, n.n.bez.	02.93.10↔	Implant o Ersetz v temp Mikroel z monolok Abl u Stimul
01.52.10↔	Hemisphärektomie, hirneigenes intrazerebrales Tumorgewebe	02.93.11↔	Implnt o Erstz v tmp Mkroel z mltk Abl u Stml
01.52.11↔	Hemisphärektomie, nicht hirneigenes intrazerebr Tumorgewebe	02.93.20↔	Implnt o Erstz v prmn Mkroel z mnlk Abl u Stml
01.52.99↔	Hemisphärektomie, sonstige	02.93.21↔	Implnt o Erstz v prmn Mkroel z mltk Abl u Stml
01.53.00↔	Lobektomie am Gehirn, n.n.bez.	02.93.99↔	Implant o Ersetz d Elektrod(n) e intrakr Neurostim, So
01.53.10↔	Lobektomie am Gehirn, hirneigenes intrazerebral Tumorgewebe	02.96↔	Einsetzen einer sphenoidalen Elektrode
01.53.11↔	Lobekt a Hirn, Ni hirneigenes intrazerebrales Tumor	02.99.00↔	Sonstige Operation an Schädel, Gehirn und Hirnhäuten, n.n.bez.
01.53.99↔	Lobektomie am Gehirn, sonstige	02.99.10↔	Stereotaktische Eingriffe am Liquorsystem
01.59.00↔	Sonstige Exz o Destr von Läs o Gew a Hirn, n.n.bez.	02.99.11↔	Streot Implnt u Explnttion v rdioaktvm Mt als slbst Engr
01.59.10↔	Sonstige Exz von hirneig intrazer Tumor a Hirn	02.99.12↔	Stereot Implant von Gew an Schäd, Hirn und Hirnh
01.59.11↔	Sonstige Exz von Ni hirneig intrazer Tumor a Hirn	02.99.13↔	Stereotaktische Instill von Med als selbst Eingr
01.59.12↔	So Exz von Läs o Gew a Hirn, Debr e Kontusion a Hirn	02.99.14↔	Streot Implnt, Rv o Wchs v intrkr Kth z intrv Infs
01.59.19↔	Sonstige Exzision von Läsion oder Gewebe am Gehirn, sonstige	02.99.20↔	Umwld e Lquorshts (Hrnwssrbleitng) i e Mhrfchbleitng
01.59.20↔	Sonstige Destr von hirneig intrazer Tumor a Hirn	02.99.29↔	Sonstige Revision und Entfernung von Liquorableitungen
01.59.21↔	Sonstige Destr von Ni hirneig intrazer Tumor a Hirn	02.99.30↔	Implantation oder Wechsel einer intrakraniellen Messsonde
01.59.29↔	Sonst Destruktion von Läsion o Gewebe am Gehirn, sonst	02.99.31↔	Revision (ohne Wechsel) einer intrakraniellen Messsonde
01.59.99↔	Sonstige Exz o Destr von Läs o Gew a Hirn, sonstige	02.99.40↔	Implantation oder Wechsel einer Neuroprothese
01.6x.00↔	Exzision und Destruktion einer Läsion am Schädel, n.n.bez.	02.99.41↔	Revision (ohne Wechsel) einer Neuroprothese
01.6x.10↔	Exzision und Destruktion von Tumorgewebe an Schädelbasis	02.99.50↔	Implant u Entf e KathBallonSyst z intrazer Brachythy
01.6x.11↔	Exzision und Destruktion von Tumorgewebe an d Kalotte	02.99.70↔	Rv (h Erstz) d Elktrd e intrkr Neurstm, n.n.bz.
01.6x.20↔	Exz und Destr vom sonst erkrankten Gew an d Schädelb	02.99.71↔	Rv(h Ers)d Elktrd intrkr Neurstm,streotktsch,perm Enzlsys z Dst
01.6x.21↔	Exz und Destr von sonst erkrankten Gew an d Kalotte	02.99.72↔	Rv(h Ers)d Elktrd intrkr Neurstm,streotktsch,perm Mhrlsyt z Dst
01.6x.22↔	Exz u Dstr v snst erkrnktn Gw an d Klitt m Hrn	02.99.79↔	Rev (oh Ersetz) d Elektrod e intrakr Neurostim, So
01.6x.99↔	Exzision und Destr einer Läsion a Schädel, sonstige	02.99.90↔	Sonstige stereotaktische Op an Schädel, Hirn und Hirnh
02.01↔	Eröffnen einer Schädelnaht	02.99.99↔	Sonst Operation an Schädel, Gehirn u Hirnhäuten, sonst
02.02↔	Elevation von Frakturfragmenten vom Schädel	03.01.00↔	Entfernen eines Fremdkörpers vom Spinalkanal, n.n.bez.
02.03↔	Bildung eines Schädelknochenlappens	03.01.10↔	Entfernen eines Fremdkörpers vom Spinalkanal, epidural
02.04.00↔	Knochen transplantation an den Schädel, n.n.bez.	03.01.99↔	Entfernen eines Fremdkörpers vom Spinalkanal, sonstige
02.04.10↔	Knochen transplantation an den Schädel, Schädeldach	03.02↔	Relaminektomie
02.04.99↔	Knochen transplantation an den Schädel, sonstige	03.09.00↔	Sonst Exploration und Dekompression am Spinalkanal, n.n.b
02.05.00↔	Einsetzen einer Schädelknochenplatte, n.n.bez.	03.09.10↔	Zugang zur Halswirbelsäule, n.n.bez.
02.05.10↔	Eins CADImp an Hrnsch oh Bt d Gsschäd,Entf Df	03.09.11↔	Zugang zur Halswirbelsäule, ventral, 1 Segment
02.05.11↔	Eins CADImp an Hrnsch oh Bt d Gsschäd,grßr o kmpl Df	03.09.12↔	Zugang zur Halswirbelsäule, ventral, 2 Segmente
02.05.20↔	Eins CADImp an Hrnsch m Bt v Orb,Tmpreg o fr Sn(bs 2 Rg)	03.09.13↔	Zugang zur Halswirbelsäule, ventral, 3 und mehr Segmente
02.05.30↔	Eins CADImp an Hrnsch m Bt mlit Rg d Gsschäd(b3Rg)	03.09.14↔	Zugang zur Hws (d Laminot o Hemilekt), dors, 1 Segment
02.05.99↔	Einsetzen einer Schädelknochenplatte, sonstige	03.09.15↔	Zugang zur Hws (d Laminot o Hemilekt), dors, 2 Seg
02.06.00↔	Sonstige Osteoplastik am Schädel, n.n.bez.	03.09.16↔	Zug z Hws (d Laminot o Hemilekt), dors, 3 u mehr Seg
02.06.10↔	Frontoorbitale Kranioplastik zur Verlagerung	03.09.17↔	Zugang zum kraniozervikalem Uebergang
02.06.20↔	Rk d Hrnsch oh Bt d Gsschäd, m einf Implnt (Knmnt)	03.09.19↔	Zugang zur Halswirbelsäule, sonstige
02.06.30↔	Reko v Hirn u Gesschäd, m einf Implant (Knzement) o Tx	03.09.20↔	Zugang zur Brustwirbelsäule, n.n.bez.
02.06.99↔	Sonstige Osteoplastik am Schädel (Kranioplastik), sonstige	03.09.21↔	Zugang zur Brustwirbelsäule, ventral, 1 Segment
02.07↔	Entfernen einer Schädelknochenplatte	03.09.22↔	Zugang zur Brustwirbelsäule, ventral, 2 Segmente
02.11↔	Einfache Naht an der Dura mater des Gehirns	03.09.23↔	Zugang zur Brustwirbelsäule, ventral, 3 und mehr Segmente
02.12.00↔	Sonstige Rekonstruktion an den Hirnhäuten, n.n.bez.	03.09.24↔	Zugang zur Bws (d Laminot o Hemilekt), dors, 1 Segment
02.12.10↔	Sonstige Rekonstruktion an den Hirnhäuten ohne Kranioplastik	03.09.25↔	Zugang zur Bws (d Laminot o Hemilekt), dors, 2 Seg
02.12.20↔	Sonstige Rekonstruktion an den Hirnhäuten mit Kranioplastik	03.09.26↔	Zug z Bws (d Laminot o Hemilekt), dors, 3 u mehr Seg

03.09.29↔	Zugang zur Brustwirbelsäule, sonstige	03.99.21↔	Op a spn Lqsys,Rv sbkt Rsrsv,Kth o Medp z intrth u epd Inf
03.09.30↔	Zugang zur Lendenwirbelsäule, n.n.bez.	03.99.22↔	Op a spin Liqsys, Entf e subkut Reserv a spin Liqsys
03.09.31↔	Zugang zur Lendenwirbelsäule, ventral, 1 Segment	03.99.29↔	Sonstige Operationen am spinalen Liquorsystem
03.09.32↔	Zugang zur Lendenwirbelsäule, ventral, 2 Segmente	03.99.30↔	Rv (h Erstz) d Elktrd(n) e epd Neurstm, Stbl, Enzlsys
03.09.33↔	Zugang zur Lendenwirbelsäule, ventral, 3 und mehr Segmente	03.99.31↔	Rv (h Erstz) d Elktrd(n) e epd Neurstm, Stbl, Mhrlsys
03.09.34↔	Zg z Lndwrbs (d Lmnt o Flvktmie), drs, 1 Sgm	03.99.32↔	Rv(h Erstz)d Elktrd(n)e epd Neurstm,Plttnl,Enzlsys
03.09.35↔	Zug z Lendwirbs (d Laminot o Flavektomie), dors, 2 Seg	03.99.33↔	Rv (h Erstz) d Elktrd(n) e epd Neurstm, Plttnl, Mhrlsys
03.09.36↔	Zg z Lndwrbs (d Lmnt o Flvktmie), drs, 3 u mhr Sg	03.99.40↔	Rev (oh Ersetz) e Kath zur intrath u epiduralen Infus
03.09.37↔	Zug z Lendwirbs, Zug zu Os sacrum u zu Os coccygis	03.99.41↔	Entf e Katheters zur intrathekalen und epid Infusion
03.09.39↔	Zugang zur Lendenwirbelsäule, sonstige	03.99.99↔	So Op an Rm und Strukturen d Spinalkanals, So
03.09.40↔	Inzis d Spinalkanals, Rm und Rmhaut, n.n.bez.	04.01.00↔	Exzision eines Akustikusneurinoms, n.n.bez.
03.09.41↔	Inzision d Spinalkanals zur Drain epid Flüssigkeit	04.01.10↔	Exzision eines Akustikusneurinoms durch Kraniotomie
03.09.43↔	Inzis von Rm und Rückenmh zur Drain von subd Flüssigk	04.01.11↔	Exzision eines Akustikusneurinoms, Translabrynthärer Zugang
03.09.44↔	Inzis von Rm und Rückenmh zur Drain e intramed Hämata	04.01.99↔	Exzision eines Akustikusneurinoms, sonstige
03.09.45↔	Inzs v Rm u Rückenmh z Drain e intrmedllär Abszsss	07.13.00↔	Biopsie an der Hypophyse, transfrontaler Zugang, n.n.bez.
03.09.49↔	Inzis d Spinalkanals, Rm und Rmhaut, sonstige	07.13.10↔	Gschl [Prkt] [Nd] Biops an d Hypph d trnsfrntln Zg
03.09.90↔	Sonstige Exploration des Spinalkanals	07.13.11↔	Offene Biopsie an der Hypophyse durch transfrontalen Zugang
03.09.91↔	Sonstige Dekompression des Spinalkanals	07.13.12↔	Stereot Biops an d Hypoph d transfrontalen Zugang
03.09.99↔	Sonst Exploration und Dekompression am Spinalkanal, so	07.13.99↔	Biopsie an der Hypophyse, transfrontaler Zugang, sonstige
03.1↔	Durchtrennung einer intraspinalen Nervenwurzel	07.16.00↔	Biopsie am Thymus, n.n.bez.
03.21↔	Perkutane Chordotomie	07.16.10↔	Geschlossene [perkutane] [Nadel-] Biopsie am Thymus
03.29↔	Sonstige Chordotomie	07.16.11↔	Offene Biopsie am Thymus
03.32.00↔	Biopsie an Rückenmark oder Rückenmarkshäuten, n.n.bez.	07.16.99↔	Biopsie am Thymus, sonstige
03.32.10↔	Geschl [Perkut] [Nad] Biops an Rm o Rückenmarkshäuten	07.17.00↔	Biopsie am Corpus pineale, n.n.bez.
03.32.20↔	Offene Biopsie an Rückenmark oder Rückenmarkshäuten	07.17.10↔	Geschlossene [perkutane] [Nadel-] Biopsie am Corpus pineale
03.32.99↔	Biopsie an Rückenmark oder Rückenmarkshäuten, sonstige	07.17.11↔	Offene Biopsie am Corpus pineale
03.39↔	So diagn Massnahm an Rm und Strukturen d Spinalkanals	07.17.12↔	Stereotaktische Biopsie am Corpus pineale
03.4x.00↔	Exz o Destr e Läs an Rm o Rückenmarkshäuten, n.n.bez.	07.17.99↔	Biopsie am Corpus pineale, sonstige
03.4x.10↔	Exz o Destr von Tumor an Rückenmark (intramedullär)	07.61↔	Partielle Exzision der Hypophyse, transfrontaler Zugang
03.4x.11↔	Exz o Destr von Tumor an Rückenmarkshäuten und Kn	07.62↔	Partielle Exzision an der Hypophyse, transsphenoidaler Zugang
03.4x.12↔	Exz o Destr v Tumor an intraspinalen Nervwurzel u Ggl	07.63↔	Partielle Exz an d Hypophyse, nicht näher bez Zugang
03.4x.19↔	Exz o Destr von Tumor an Rm o Rmhaut, sonstige	07.64↔	Totale Exzision der Hypophyse, transfrontaler Zugang
03.4x.20↔	Exz o Destr e sonstigen Läs an Rm (intramedullär)	07.65↔	Totale Exzision der Hypophyse, transsphenoidaler Zugang
03.4x.21↔	Exz oder Destr e sonstigen Läsion an Rückenmarkshäuten	07.68↔	Totale Exzision der Hypophyse, and näher bez Zugang
03.4x.22↔	Exz o Destr e snst Läs an intrspnl Nrvwrz u Ggl	07.69↔	Totale Exzision der Hypophyse, nicht näher bez Zugang
03.4x.29↔	Exz o Destr e sonstigen Läs an Rm o Rmhaut, sonstige	07.80↔	Thymektomie, n.n.bez.
03.4x.99↔	Exz o Destr e Läs an Rm o Rückenmarkshäuten, sonstige	07.81↔	Sonstige partielle Exzision am Thymus
03.53.00↔	Reposition einer Wirbelfraktur, n.n.bez.	07.82↔	Sonstige totale Exzision des Thymus
03.53.11↔	Geschl Reposition e Wirbelfraktur mit externer Fix	07.83↔	Thorakoskopische partielle Exzision am Thymus
03.53.20↔	Offene Reposition einer Wirbelfraktur	07.84↔	Thorakoskopische totale Exzision des Thymus
03.53.99↔	Reposition einer Wirbelfraktur, sonstige	07.91↔	Exploration im Gebiet des Thymus
03.59.00↔	So Plast Reko und Op an Strukt d Spinalkan, n.n.bez.	07.92↔	Sonstige Inzision am Thymus
03.59.10↔	S Plst Rk u Op an Strkt d Spnlkn, Vrschl e Diastmtmylie	07.93↔	Plastische Rekonstruktion am Thymus
03.59.11↔	S Plst Rk u Op an Strkt d Spnlkn, Drchtr e Flm trmnl	07.95↔	Thorakoskopische Inzision am Thymus
03.59.12↔	S Plst Rk u Op an Strkt d Spnlkn, Vrschl e spn Fstl	07.98↔	Sonstige und Ni näh bez thorakoskopische Op a Thymus
03.59.13↔	S Plst Rk u Op an Strkt d Spnlkn, Spnl Drpl	07.99↔	Sonstige und nicht näher bezeichnete Operationen am Thymus
03.59.99↔	So Plast Reko und Op an Strukturen d Spinalkanals, So	18.71.00↔	Ohrmuschelaufbau, n.n.bez.
03.6↔	Lösung von Adhäsionen an Rückenmark und Nervenwurzeln	18.71.10↔	Ohrmuschelaufbau, partiell, n.n.bez.
03.71↔	Subarachnoido-peritonealer Shunt am Spinalkanal	18.71.11↔	Ohrmuschelaufbau, partiell mit Gewebeexpander
03.72↔	Subarachnoido-ureteraler Shunt am Spinalkanal	18.71.12↔	Ohrmuschelaufbau, partiell mit Galealappen
03.79↔	Sonstiger Shunt am Spinalkanal	18.71.13↔	Ohrmuschelaufbau, partiell mit Knorpeltransplantat
03.93.00↔	Implnt o Erstz d Elktrd(n) e spn Neurstm, n.n.bz.	18.71.14↔	Ohrmuschelaufbau, partiell mit mikrovaskulärem Lappen
03.93.10↔	Implnt,Erstz d Elktrd tmp epd Neurstm,Enzlsys,Tstsm	18.71.19↔	Ohrmuschelaufbau, partiell, sonstige
03.93.11↔	Implnt,Erstz d Elktrd tmp epd Neurstm,Mhrlsys,Tstsm	18.71.20↔	Ohrmuschelaufbau, total, n.n.bez.
03.93.20↔	Imp,Ers d Elktrd prmn epd Neurstm,Enzlsys,Dst,Prk	18.71.21↔	Ohrmuschelaufbau, total mit Gewebeexpander
03.93.21↔	Imp,Ers d Elktrd prmn epd Neurstm,Mhrlsys,Dst,Prk	18.71.22↔	Ohrmuschelaufbau, total mit Galealappen
03.93.22↔	Imp,Ers d Elktrd prmn epd Neurstm,Enzlsys,Dst,offn chr	18.71.23↔	Ohrmuschelaufbau, total mit Knorpeltransplantat
03.93.23↔	Imp,Ers d Elktrd prmn epd Neurstm,Mhrlsys,Dst,offn chr	18.71.24↔	Ohrmuschelaufbau, total mit mikrovaskulärem Lappen
03.93.30↔	Implant o Ersetz e subd Elektrode zur Vorderwstim	18.71.29↔	Ohrmuschelaufbau, total, sonstige
03.93.99↔	Implant o Ersetz d Elektrode(n) e spin Neurostim, So	18.71.30↔	Implant von allopl Materialien b Aufb e Ohrmuschel
03.96.00↔	Perkutane Denervierung einer Facette, n.n.bez.	18.71.99↔	Ohrmuschelaufbau, sonstige
03.96.10↔	Perkutane Denervierung einer Facette, durch Inzision	20.99.00↔	Sonstige Operationen an Innen- und Mittelohr, n.n.bez.
03.96.11↔	Perkutane Denervierung e Facette, d Thermokoagulation	20.99.10↔	Implnt v Knchnvmkrngn a Flsnbein, Mtt o Innhr
03.96.12↔	Perkutane Denervierung einer Facette, durch Kryodenervation	20.99.20↔	Verschluss einer Labyrinthfistel
03.96.99↔	Perkutane Denervierung einer Facette, sonstige	20.99.30↔	Entf e Kochleaimplantates oder implantbar Hörgerätes
03.97↔	Revision eines Shunts an den Rückenmarkshäuten	20.99.99↔	Sonstige Operationen an Innen- und Mittelohr, sonstige
03.99.00↔	So Op an Rm und Strukturen d Spinalkanals, n.n.bez.	30.4x.00↔	Radikale Laryngektomie, n.n.bez.
03.99.10↔	Op an intraspinalen Blgef (z.B. Ligat, Destr, Res)	30.4x.10↔	Radikale Laryngektomie, mit Pharyngektomie, oh Rekonstrukt
03.99.19↔	Sonstige Operationen an intraspinalen Blutgefässen	30.4x.11↔	Rad Laryekt, m Pharyngekt, Reko m lok Schleimhaut
03.99.20↔	Op a spin Liqsys, Anl e subkut Reserv a spin Liqsys	30.4x.12↔	Rad Laryekt, m Pharyngekt, Reko m Ni vaskul Tx

30.4x.13↔	Rad Laryekt, m Pharyngekt, Reko m gestielt reg Lp	34.6x.21↔	Pleurodese, thorakoskopisch, ohne Dekortikation
30.4x.14↔	Rad Laryekt, m Pharyngekt, Reko m gestielt Lp	34.6x.22↔	Pleurodese, thorakoskopisch, mit Dekortikation
30.4x.15↔	Rad Laryekt, m Pharyngekt, Reko m fr mikrovaskanast Tx	34.6x.29↔	Pleurodese, thorakoskopisch, sonstige
30.4x.16↔	Rad Laryekt, m Pharyngekt, Rekonstruktion m fr Darmtr	34.6x.99↔	Pleurodese, sonstige
30.4x.17↔	Rad Laryekt, m Pharyngekt, Reko m Magenhozug	34.85↔	Implantation eines Zwerchfellschrittmachers
30.4x.19↔	Rad Laryekt, m Pharyngekt, sonstige Rekonstruktion	34.89.00↔	Sonstige Operationen am Zwerchfell, n.n.bez.
30.4x.20↔	Rad Laryekt, m Pharyngekt und Schilddrs, oh Reko	34.89.10↔	Sonstige Op a Zwerchfell, Inzis (Zwerchfellsplattung)
30.4x.21↔	Rd Lrykt, m Phryngkt u Schlddrs, Rk m lk Schleimh	34.89.99↔	Sonstige Operationen am Zwerchfell, sonstige
30.4x.22↔	Rd Lrykt, m Phryngkt u Schlddrs, Rk m N vskl Tx	37.12↔	Perikardiotomie
30.4x.23↔	Rd Lrykt, m Phryngkt u Schlddrs, Rk m gstielt rg Lp	37.24.00↔	Perikardiopsie, n.n.bez.
30.4x.24↔	Rd Lrykt, m Phryngkt u Schlddrs, Rk m gstielt Lp	37.24.10↔	Geschlossene [perkutane] [Nadel-] Biopsie des Perikards
30.4x.25↔	Rd Lrykt, m Phryngkt u Schlddrs, Rk m fr mkvrknst Tx	37.24.20↔	Offene Perikardiopsie
30.4x.26↔	Rd Lrykt, m Phryngkt u Schlddrs, Rk m fr Dmtr	37.24.99↔	Perikardiopsie, sonstige
30.4x.27↔	Rd Lrykt, m Phryngkt u Schlddrs, Rk m Mgnhchzg	37.25.00↔	Herzbiopsie, n.n.bez.
30.4x.29↔	Rad Laryekt, m Pharyngekt und Schilddrs, So Reko	37.25.10↔	Geschlossene [perkutane] [Nadel-] Biopsie des Myokards
30.4x.99↔	Radikale Larynektomie, sonstige	37.25.20↔	Transvasale Biop des Endokards, Myokards u Endomyokards
31.73↔	Verschluss einer anderen trachealen Fistel	37.25.30↔	Herzbiopsie, offen
32.20↔	Thorakoskop Exzision von Läsion oder Gewebe an der Lunge	37.25.99↔	Herzbiopsie, sonstige
32.21↔	Pliikatur einer Emphyseblase	37.31.00↔	Perikardektomie, n.n.bez.
32.22↔	Chirurgische Lungenvolumenreduktion	37.31.10↔	Perikardektomie, partiell
32.23↔	Offene Exzision von Läsion oder Gewebe an der Lunge	37.31.20↔	Perikardektomie, total
32.25↔	Thorakoskop Ablation von Läsion oder Gewebe an der Lunge	37.31.30↔	Adhäsiolyse am Perikard
32.26↔	Sonstige und Ni näh bez Exz von Läs oder Gew an d Lu	37.31.99↔	Perikardektomie, sonstige
32.28↔	Endosk Exz oder Destr von Läsion oder Gew an d Lunge	38.01↔	Inzision von intrakraniellen Gefässen
32.29↔	Sonstige Lok Exz oder Destr von Läs oder Gew an d Lu	38.08.00↔	Inzision von Arterien der unteren Extremität, n.n.bez.
33.28↔	Offene Lungenbiopsie	38.08.10↔	Inzision der A. femoralis (communis) (superficialis)
34.02↔	Probethorakotomie	38.08.11↔	Inzision der A. profunda femoris
34.03↔	Rethorakotomie	38.08.12↔	Inzision der A. poplitea
34.1↔	Inzision des Mediastinums	38.08.99↔	Inzision von Arterien der unteren Extremität, sonstige
34.22↔	Mediastinoskopie	38.31↔	Resektion von intrakraniellen Gefässen mit Anastomose
34.26↔	Offene Biopsie am Mediastinum	38.51↔	Ligatur und Stripping von intrakraniellen Varizen
34.27.00↔	Biopsie am Zwerchfell, n.n.bez.	38.61↔	Sonstige Exzision von intrakraniellen Gefässen
34.27.10↔	Geschlossene (Nadel-) Biopsie am Zwerchfell	38.81↔	Sonstiger chirurgischer Verschluss von intrakraniellen Gefässen
34.27.20↔	Offene Biopsie am Zwerchfell	39.49.00↔	Sonstige Revision nach vaskulärem Eingriff, n.n.bez.
34.27.99↔	Biopsie am Zwerchfell, sonstige	39.49.10↔	Revision einer Gefäßanastomose
34.3x.00↔	Exz oder Destr von Läs oder Gew d Mdst, n.n.bez.	39.49.20↔	Revision eines vaskulären Implantates
34.3x.10↔	Exzision von Läsion oder Gewebe des Mediastinums	39.49.21↔	Wechsel eines vaskulären Implantates
34.3x.20↔	Resektion von Läsion oder Gewebe des Mediastinums, n.n.bez.	39.49.22↔	Entfernung eines vaskulären Implantates
34.3x.21↔	Res von Läs o Gew d Mdst, oh Res an mediast Organen	39.49.30↔	Ersatz eines kardialen Conduit
34.3x.22↔	Rs v Läs o Gw d Mdst, m Lngnrs o Brstwndteilsktion	39.49.99↔	Sonstige Revision nach vaskulärem Eingriff, sonstige
34.3x.23↔	Resektion von Läs o Gew d Mdst, m Perikardtres	39.55↔	Reimplantation eines aberrierenden Nierengefässes
34.3x.24↔	Resektion von Läs o Gew d Mdst, m prothetischem GefErs	39.59.00↔	Sonstige plastische Rekonstruktion eines Gefässes, n.n.bez.
34.3x.25↔	Resektion von Läs o Gew d Mdst, m Lungenres und GefErs	39.59.10↔	Transposition von Arterien, n.n.bez.
34.3x.26↔	Res von Läs o Gew d Mdst, m Lungenres und Perikardtres	39.59.11↔	Transposition der extrakraniellen A. vertebralis
34.3x.27↔	Res von Läs o Gew d Mdst, m Perikardtres und GefErs	39.59.12↔	Transposition von sonstigen extrk Aa an Kopf und Hals
34.3x.28↔	Rs v Läs o Gw d Mdst, m Lngn u Prkrdtrs u GfErs	39.59.13↔	Transposition von Arterien der oberen Extremität
34.3x.29↔	Resektion von Läsion oder Gewebe des Mediastinums, sonstige	39.59.14↔	Transposition von thorakalen Arterien
34.3x.30↔	Destruktion von Läsion oder Gewebe des Mediastinums	39.59.15↔	Transposition der A. gastrica, A. hepatica und A. lienalis
34.3x.99↔	Exz oder Destr von Läs oder Gew d Mdst, sonstige	39.59.16↔	Transposition der A. renalis
34.4x.00↔	Exzision oder Destr einer Läsion an d Bruw, n.n.bez.	39.59.17↔	Transposition der A. mesenterica
34.4x.10↔	Exzision einer Läsion an der Brustwand	39.59.18↔	Transposition sonstiger viszeraler Arterien
34.4x.20↔	Teilresektion einer Läsion an der Brustwand, n.n.bez.	39.59.19↔	Transposition der A. iliaca
34.4x.21↔	Teilresektion e Läsion an der Brustwand, ohne Rekonstruktion	39.59.20↔	Transposition von sonstigen abdominalen Arterien
34.4x.22↔	Teilresektion einer Läsion an der Brustwand, mit Rekonstruktion	39.59.21↔	Transposition von Arterien der unteren Extremität
34.4x.30↔	Rs e Läs an d Brw, kmpplt Rs d Strms, n.n.bz.	39.59.29↔	Transposition von Arterien, sonstige
34.4x.31↔	Res e Läs an d Bruw, komplette Res d Sternums, oh Reko	39.59.30↔	Sonstige Plast Reko von Gef an Kopf und Ha, n.n.bez.
34.4x.32↔	Res e Läs an d Bruw, komplette Res d Sternums, m Reko	39.59.31↔	Sonstige plastische Rekonstruktion e intrakr Gefässes
34.4x.40↔	Destruktion einer Läsion an der Brustwand	39.59.32↔	Sonstige Plast Rekonstruktion d extrk A. vertebralis
34.4x.99↔	Exzision oder Destr einer Läsion an d Bruw, sonstige	39.59.33↔	So Plast Reko von extrk Aa an Kopf und Ha, So
34.51↔	Dekortikation der Lunge	39.59.34↔	Sonstige plastische Rekonstruktion der V. jugularis
34.52↔	Thorakoskopische Dekortikation der Lunge	39.59.39↔	Sonstige Plast Reko von Gef an Kopf und Ha, sonstige
34.59.00↔	Sonstige Exzision an der Pleura, n.n.bez.	39.59.40↔	Sonstige Plast Reko von Gef d ob Extrem, n.n.bez.
34.59.10↔	Sonstige Exzision an der Pleura, thorakoskopische Pleurektomie	39.59.41↔	Sonstige plastische Rekonstruktion von Aa d ob Extrem
34.59.20↔	Sonst Exzision an der Pleura, offen chirurgische Pleurektomie	39.59.42↔	S Plast Rk d V. sbcl, V. axll u V. brchiophlc
34.59.99↔	Sonstige Exzision an der Pleura, sonstige	39.59.48↔	So Plast Reko von sonstigen tiefen Venen d ob Extrem
34.6x.00↔	Pleurodese, n.n.bez.	39.59.49↔	Sonstige Plast Reko von Gef d ob Extrem, sonstige
34.6x.11↔	Pleurodese, offen chirurgisch, ohne Dekortikation	39.59.50↔	Sonstige Plast Reko von thorakalen Gef, n.n.bez.
34.6x.12↔	Pleurodese, offen chirurgisch, mit Dekortikation	39.59.51↔	Sonstige plastische Rekonstruktion der thorakalen Aorta
34.6x.19↔	Pleurodese, offen chirurgisch, sonstige	39.59.52↔	Sonstige plastische Rekonstruktion der A. pulmonalis
34.6x.20↔	Pleurodese, thorakoskopisch, n.n.bez.	39.59.53↔	Sonstige Plast Reko von thorakalen Aa, sonstige

39.59.54↔	Sonstige plastische Rekonstruktion der V. pulmonalis	40.41.00↔	Radikale unilaterale Neck dissection, n.n.bez.
39.59.55↔	Sonstige plastische Rekonstruktion der V. cava superior	40.41.10↔	Sel (funkt) Neck dissec, supraomohyoid (Reg III)
39.59.59↔	Sonstige Plast Reko von thorakalen Gef, sonstige	40.41.11↔	Selektive (funktionelle) Neck dissection, lateral (Region II-IV)
39.59.60↔	Sonstige Plast Rekonstruktion von abd Aa, n.n.bez.	40.41.12↔	Sel (funkt) Neck dissec, anterolateral (Reg II)
39.59.61↔	Sonstige plastische Rekonstruktion der abdominalen Aorta	40.41.13↔	Sel (funkt) Neck dissec, posterolateral (Reg III)
39.59.62↔	Sonstige plastische Rekonstruktion des Truncus coeliacus	40.41.14↔	Selektive (funktionelle) Neck dissection, central (Region VI)
39.59.63↔	Sonstige plastische Rekonstruktion der A. gastrica	40.41.20↔	Radikale Neck dissection (inkl. modifiziert)
39.59.64↔	Sonstige plastische Rekonstruktion A. hepatica	40.41.21↔	Extended Neck dissection
39.59.65↔	Sonstige plastische Rekonstruktion der A. lienalis	40.41.99↔	Radikale unilaterale Neck dissection, sonstige
39.59.66↔	Sonstige plastische Rekonstruktion der A. renalis	40.42↔	Radikale bilaterale Neck dissection
39.59.67↔	Sonstige plastische Rekonstruktion der A. mesenterica	40.50↔	Radikale Exzision von Lymphknoten, n.n.bez.
39.59.68↔	Sonstige plastische Rekonstruktion der A. iliaca	40.51.00↔	Radikale Exzision von axillären Lymphknoten, n.n.bez.
39.59.69↔	Sonstige Plast Rekonstruktion von abd Aa, sonstige	40.51.10↔	Radikale Exz von axillären Lk als selbständiger Eingr
39.59.70↔	Sonstige Plast Rekonstruktion von abd Venen, n.n.bez.	40.51.11↔	Radikale Exz von axillären Lk i Rahmen e and Eingr
39.59.71↔	Sonstige plastische Rekonstruktion der V. cava inferior	40.51.99↔	Radikale Exzision von axillären Lymphknoten, sonstige
39.59.72↔	Sonstige plastische Rekonstruktion der V. iliaca	40.52.00↔	Radikale Exzision von periaortalen Lymphknoten, n.n.bez.
39.59.79↔	Sonstige Plast Rekonstruktion von abd Venen, sonstige	40.52.10↔	Rd Exz v rtrprtn(praort,prk)u plvnn Lk als slbst Eingr
39.59.80↔	Sonstige Plast Reko von Gef d unteren Extrem, n.n.bez.	40.52.11↔	Rd Exz v rtrprtn(praort,prk)u plvnn Lk i Rhmn e and Eingr
39.59.81↔	Sonstige Plast Rekonstruktion von Aa d unteren Extrem	40.52.99↔	Radikale Exzision von periaortalen Lymphknoten, sonstige
39.59.82↔	Sonstige plastische Rekonstruktion der V. femoralis	40.53.00↔	Radikale Exzision von iliakalen Lymphknoten, n.n.bez.
39.59.83↔	Sonstige plastische Rekonstruktion der V. poplitea	40.53.10↔	Radikale Exz von iliakalen Lk als selbständiger Eingr
39.59.88↔	So Plast Reko von sonst tiefen Venen d unteren Extrem	40.53.11↔	Radikale Exz von iliakalen Lk i Rahmen e and Eingr
39.59.89↔	Sonstige Plast Reko von Gef d unteren Extrem, sonstige	40.53.99↔	Radikale Exzision von iliakalen Lymphknoten, sonstige
39.59.90↔	Sonstige Plast Reko e Gefässes, Venenklappenplastik	40.54.00↔	Radikale Exzision der Leistengegend, n.n.bez.
39.59.99↔	Sonstige plastische Rekonstruktion eines Gefässes, sonstige	40.54.10↔	Radikale Exzision der Leistengegend als selbständiger Eingriff
39.8x.00↔	Op a Glom carot, Sin caroticus u and Paraggl, n.n.bez.	40.54.11↔	Radikale Exz d Leistengegend im Rahmen e and Eingr
39.8x.10↔	Exploration des Glomus caroticum und anderer Paraganglien	40.54.99↔	Radikale Exzision der Leistengegend, sonstige
39.8x.11↔	Exzision des Glomus caroticum und anderer Paraganglien	40.59.00↔	Radikale Exzision anderer Lymphknoten, n.n.bez.
39.8x.20↔	Implnt o Erstz e Implsgnrts z Aktivierng d Brflxs	40.59.10↔	Radikale Exz and Lk als selbständiger Eingr, n.n.bez.
39.8x.21↔	Rv (h Wchs) e Implsgnrts z Aktivierng d Brflxs	40.59.11↔	Radikale Exz mediastinaler Lk als selbständiger Eingr
39.8x.22↔	Entf e Impulsgenerators zur Aktivierung d Baroreflexes	40.59.12↔	Rad Exz peribronchialer Lk als selbständiger Eingr
39.8x.30↔	Implnt o Erstz e (v) Elktrod(n) z Aktivierng d Brflxs	40.59.19↔	Radikale Exz and Lk als selbständiger Eingr, sonstige
39.8x.31↔	Rv (h Wchs) e (v) Elktrod(n) z Aktivierng d Brflxs	40.59.20↔	Radikale Exz and Lk i Rahmen e and Eingr, n.n.bez.
39.8x.32↔	Entf e (v) Elektrod(n) zur Aktivierung d Baroreflexes	40.59.21↔	Radikale Exz mediastinaler Lk i Rahmen e and Eingr
39.8x.99↔	Op a Glom carot, Sin caroticus und and Paraggl, So	40.59.22↔	Radikale Exz peribronchialer Lk i Rahmen e and Eingr
39.91.00↔	Freilegung eines Gefässes, n.n.bez.	40.59.29↔	Radikale Exz and Lk i Rahmen e and Eingr, sonstige
39.91.10↔	Freilegung e Gefässes zur endovaskulären Intervention	40.59.99↔	Radikale Exzision anderer Lymphknoten, sonstige
39.91.99↔	Freilegung eines Gefässes, sonstige	40.62↔	Fistulierung des Ductus thoracicus
40.29.00↔	Einfache Exzision einer and lymphatischen Struktur, n.n.bez.	40.63↔	Verschluss einer Fistel des Ductus thoracicus
40.29.10↔	Exzision eines mediastinalen Lymphknotens, n.n.bez.	40.64↔	Ligatur des Ductus thoracicus
40.29.11↔	Exzision eines mediastinalen Lymphknotens, offen chirurgisch	40.69↔	Sonstige Operationen am Ductus thoracicus
40.29.12↔	Exzision eines mediastinalen Lymphknotens, thorakoskopisch	40.9x.00↔	Sonstige Operationen an lymphatischen Strukturen, n.n.bez.
40.29.19↔	Exzision eines mediastinalen Lymphknotens, sonstige	40.9x.10↔	Anastomose zur Beseitigung eines Lymphödems
40.29.20↔	Exzision eines paraortalen Lymphknotens	40.9x.20↔	Inzision einer Lymphozele
40.29.30↔	Exzision eines iliakalen Lymphknotens	40.9x.30↔	Drainage eines Lymphödems
40.29.70↔	Exzision eines Lymphangioms oder Hygroma cysticum	40.9x.40↔	Therapeutische perkutane Punktion einer Lymphozele
40.29.80↔	Exz mehrerer abd Lymphknst (mit Leberbiop), n.n.bez.	40.9x.99↔	Sonstige Operationen an lymphatischen Strukturen, sonstige
40.29.81↔	Exz mhr abd Lymphknstt (m Lbrbiop), ofn chr [StgLpr]t	41.2↔	Splenotomie
40.29.82↔	Exz mhr abd Lymphknstt (m Lbrbiop), lprsk [StgLprskpie]	41.33↔	Offene Milzbiopsie
40.29.89↔	Exz mehrerer abd Lymphknst (mit Leberbiop), sonstige	41.41↔	Marsupialisation einer Milzzyste
40.29.99↔	Einfache Exzision einer and lymphatischen Struktur, sonst	41.42.00↔	Exz oder Destr von Läsion oder Gewebe d Milz, n.n.bez.
40.3x.00↔	Exzision von regionalen Lymphknoten, n.n.bez.	41.42.10↔	Exzision von Läsion oder Gewebe der Milz
40.3x.09↔	Exzision von regionalen Lymphknoten, sonstige	41.42.20↔	Destruktion von Läsion oder Gewebe der Milz
40.3x.10↔	Regionale Lymphadenektomie als selbständiger Eingriff, n.n.bez.	41.42.99↔	Exz oder Destr von Läsion oder Gewebe d Milz, sonstige
40.3x.11↔	Regionale Lymphadenektomie als selbständiger Eingriff, zervikal	41.43↔	Partielle Splenektomie
40.3x.12↔	Regionale Lymphadenektomie als selbständiger Eingriff, axillär	41.5↔	Totale Splenektomie
40.3x.13↔	Rg Lymphkt als slbst Eingr, praort,plvn,obtrtrsch o Iliakl	41.93↔	Exzision einer akzessorischen Milz
40.3x.14↔	Reg Lymphekt als selbst Eingr, inguinal, offen chir	41.94↔	Milztransplantation
40.3x.15↔	Reg Lymphekt als selbst Eingr, inguinale, laparask	41.95.00↔	Plastische Rekonstruktion an der Milz, n.n.bez.
40.3x.16↔	Reg Lymphekt als selbst Eingr, mediast und peribr	41.95.10↔	Plastische Rekonstruktion an der Milz, Naht
40.3x.19↔	Regionale Lymphadenektomie als selbständiger Eingriff, sonst	41.95.99↔	Plastische Rekonstruktion an der Milz, sonstige
40.3x.20↔	Regionale Lymphekt i Rahmen e and Eingr, n.n.bez.	41.99↔	Sonstige Operationen an der Milz
40.3x.21↔	Regionale Lymphekt i Rahmen e and Eingr, zervikal	42.01↔	Inzision einer Ösophagealmembran
40.3x.22↔	Regionale Lymphekt i Rahmen e and Eingr, axillär	42.09.00↔	Andere Inzision am Ösophagus, n.n.bez.
40.3x.23↔	Rg Lymphkt i Rhmn e and Eingr, praort, plvn o Iliakl	42.09.11↔	Andere Inzision am Ösophagus, offen chirurgisch
40.3x.24↔	Regionale Lymphekt i Rahmen e and Eingr, obturatorisch	42.09.12↔	Andere Inzision am Ösophagus, laparoskopisch
40.3x.25↔	Regionale Lymphekt i Rahmen e and Eingr, inguinale	42.09.99↔	Andere Inzision am Ösophagus, sonstige
40.3x.26↔	Reg Lymphekt i Rahmen e and Eingr, mediast und peribr	42.10↔	Ösophagostomie, n.n.bez.
40.3x.29↔	Regionale Lymphekt i Rahmen e and Eingr, sonstige	42.11↔	Zervikale Ösophagostomie
40.40↔	Radikale Neck dissection, n.n.bez.	42.12↔	Exteriorisation einer ösophagealen Tasche

42.19↔	Sonstige Fistulisierung des Ösophagus nach aussen	43.81↔	Partielle Gastrektomie mit Dünndarmtransposition
42.25↔	Offene Biopsie am Ösophagus	43.89.00↔	Sonstige partielle Gastrektomie, n.n.bez.
42.31↔	Lokale Exzision eines Ösophagus-Divertikels	43.89.10↔	Segmentresektion des Magens
42.32↔	Lokale Exzision von and Läsion oder Gewebe aus Ösophagus	43.89.20↔	Bipank Diversion des Magens nach Scopinaro, offen chir
42.39↔	Sonst Destruktion von Läsion oder Gewebe aus Ösophagus	43.89.21↔	Bipank Divers d Magens nach Scopinaro, laparoskopisch
42.40↔	Ösophagektomie, n.n.bez.	43.89.30↔	Bipank Divers d Magens mit DuodenalSwitch, offen chir
42.41.00↔	Partielle Ösophagektomie, n.n.bez.	43.89.31↔	Bipank Divers d Magens mit DuodSwitch, laparoskopisch
42.41.10↔	Partielle Ösophagektomie oh Wiederherstellung der Kontinuität	43.89.40↔	Sleeve resection, offen chirurgisch
42.41.20↔	Partielle Ösophagektomie mit Wiederherstellung der Kontinuität	43.89.41↔	Sleeve resection, laparoskopisch
42.41.99↔	Partielle Ösophagektomie, sonstige	43.89.50↔	DuodSwitch na Sleeve res (Zweiteingriff), offen chir
42.42.00↔	Totale Ösophagektomie, n.n.bez.	43.89.51↔	DuodSwitch na Sleeve res (Zweiteingriff), laparask
42.42.10↔	Totale Ösophagektomie, ohne Wiederherstellung der Kontinuität	43.89.90↔	Sonstige atypische partielle Gastrektomie
42.42.20↔	Tot Ösophagektomie, m Wiedhst d Kont, transmediastinal	43.89.99↔	Sonstige partielle Gastrektomie, sonstige
42.42.21↔	Tot Ösophagektomie, m Wiedhst d Kont, thorakoabdominal	43.91↔	Totale Gastrektomie mit intestinaler Interposition
42.42.29↔	Tot Ösophagektomie, m Wiedhst d Kont, So Zugang	43.99↔	Sonstige totale Gastrektomie
42.42.99↔	Totale Ösophagektomie, sonstige	44.11↔	Transabdominale Gastroskopie
42.51.00↔	Intrathorakale Ösophagoösophagostomie, n.n.bez.	44.29↔	Sonstige Pyloroplastik
42.51.10↔	Intrthr Ösophst,Rk d Ösophpas b Atrsie u Vers kng ösoph Fstl	44.31↔	Hoher Magen-Bypass
42.51.99↔	Intrathorakale Ösophagoösophagostomie, sonstige	44.38↔	Laparoskopische Gastroenterostomie
42.52↔	Intrathorakale Ösophagogastrostomie	44.39↔	Sonstige Gastroenterostomie
42.53↔	Intrathor Ösophagus Anastomose mit Intpos von Dünnd	44.5x.00↔	Revision einer Magen Anastomose, n.n.bez.
42.54↔	Sonstige intrathorakale Ösophagoenterostomie	44.5x.10↔	Revision e Magen Anast nach Billroth I und II Operation
42.55↔	Intrathor Ösophagus Anastomose mit Intpos von Dickd	44.5x.20↔	Rev e Magen Anast na Roux Y Op o m intestinaler Intpos
42.56↔	Sonstige intrathorakale Ösophagokolostomie	44.5x.99↔	Revision einer Magen Anastomose, sonstige
42.58↔	Intrathorakale Ösophagus Anastomose mit anderer Interposition	45.01↔	Inzision am Duodenum
42.59↔	Sonstige intrathorakale Ösophagus Anastomose	45.02↔	Sonstige Inzision am Dünndarm
42.61↔	Prästernale Ösophagoösophagostomie	45.03↔	Inzision am Dickdarm
42.62↔	Prästernale Ösophagogastrostomie	45.11↔	Transabdominale Endoskopie am Dünndarm
42.63↔	Prästernale Ösophagus Anastomose m Interposit von Dünndarm	45.27↔	Intestinale Biopsie an nicht näher bezeichneter Stelle
42.64↔	Sonstige prästernale Ösophagoenterostomie	45.31↔	Sonstige lokale Exzision einer Läsion im Duodenum
42.65↔	Prästernale Ösophagus Anastomose m Interposit von Dickdarm	45.32↔	Sonstige Destruktion einer Läsion im Duodenum
42.66↔	Sonstige prästernale Ösophagokolostomie	45.33↔	Lokale Exz von Läsion oder Gewebe im Dünnd, auss Duod
42.68↔	Sonstige prästernale Ösophagus Anastomose mit Interposition	45.34↔	Sonst Destruktion e Läsion im Dünndarm, ausser Duodenum
42.69↔	Sonstige prästernale Ösophagus Anastomose	45.49↔	Sonstige Destruktion einer Läsion im Dickdarm
42.7x.00↔	Ösophagomyotomie, n.n.bez.	45.61↔	Multiple Segmentresektion am Dünndarm
42.7x.11↔	Ösophagomyotomie, offen chirurgisch	45.62↔	Sonstige Teilresektion am Dünndarm
42.7x.12↔	Ösophagomyotomie, laparoskopisch	45.63.00↔	Totalexstirpation des Dünndarms, n.n.bez.
42.7x.21↔	Ösophagomyotomie, pharyngozerikal, offen chirurgisch	45.63.99↔	Totalexstirpation des Dünndarms, sonstige
42.7x.22↔	Ösophagomyotomie, pharyngozerikal, laparoskopisch	45.71↔	Multiple Segmentresektion am Dickdarm
42.7x.31↔	Ösophago-Gastromyotomie, offen chirurgisch	45.72↔	Zäkumresektion
42.7x.32↔	Ösophago-Gastromyotomie, laparoskopisch	45.73↔	Hemikolektomie rechts
42.7x.99↔	Ösophagomyotomie, sonstige	45.74↔	Resektion des Colon transversum
42.81.20↔	Enstz u Wchs v e N slbpx Prth (prm Tb) i D Ösphgs, offn chr	45.75↔	Hemikolektomie links
42.81.21↔	Enstz u Wchs v 2N slbpx Prth (prm Tb) i D Ösphgs, offn chr	45.76↔	Sigmoidektomie
42.81.22↔	Enstz u Wchs v >2N slbpx Prth (prm Tb) i D Ösphgs, offn chr	45.79.00↔	Sonstige Teilresektion am Dickdarm, n.n.bez.
42.81.30↔	Etz u Wh v e N slbpx Prt (prm Tb) i D Öspgs, Lsk	45.79.10↔	Segmentresektion am Dickdarm
42.81.31↔	Etz u Wh v 2 N slbpx Prt (prm Tb) i D Öspgs, Lsk	45.79.11↔	Resektion multipler Dickdarmsegmente
42.81.32↔	Etz u Wh v >2 N slbpx Prt (prm Tb) i D Öspgs, Lsk	45.79.12↔	Subtotale Kolektomie
42.81.42↔	Etz u Wh v >2 slbpx Prt (prm Tb) i D Öspgs, edk	45.79.20↔	Erweiterte Sigmaresektion
42.81.50↔	Enstz u Wchs e slbpx Prth (prm Tb) i D Ösphgs, offn chr	45.79.21↔	Erweiterte Hemikolektomie rechts und links
42.81.51↔	Etz u Wh v 2 slbpx Prt (prm Tb) i D Öspgs, off chr	45.79.22↔	Erweiterte subtotale Kolonresektion
42.81.52↔	Etz u Wh v >2 slbpx Prt (prm Tb) i D Öspgs, off chr	45.79.29↔	Sonstige erweiterte Teilresektion am Dickdarm
42.81.60↔	Enstz u Wchs e slbpx Prth (prm Tb) i D Ösphgs, lprsk	45.79.99↔	Sonstige Teilresektion am Dickdarm, sonstige
42.81.61↔	Enstz u Wchs v 2 slbpx Prth (prm Tb) i D Ösphgs, lprsk	45.8x.00↔	Totale intraabdominelle Kolektomie, n.n.bez.
42.81.62↔	Etz u Wh v >2 slbpx Prt (prm Tb) i D Öspgs, Lsk	45.8x.20↔	Totale intraabd Kolektomie, Erw totale Kolektomie
42.82↔	Naht einer Ösophagus-Verletzung	45.8x.30↔	Totale intraabd Kolekt, Erw totale Proktokolektomie
42.83↔	Verschluss einer Ösophagostomie	45.8x.99↔	Totale intraabdominelle Kolektomie, sonstige
42.85↔	Plastische Rekonstruktion an einer Ösophagusstenose	45.90↔	Intestinale Anastomose, n.n.bez.
42.87↔	Sonstiges Transplantat am Ösophagus	45.91↔	Dünndarm-Dünndarm-Anastomose
42.89↔	Sonstige Rekonstruktion am Ösophagus	45.92↔	Anastomose des Dünndarms zum Rektumstumpf
43.0↔	Gastrotomie	45.93↔	Sonstige Dünndarm-Dickdarm-Anastomose
43.5↔	Partielle Gastrektomie mit Anastomose zum Ösophagus	45.94↔	Dickdarm-Dickdarm-Anastomose
43.6x.00↔	Partielle Gastrektomie m Anastom zum Duodenum, n.n.bez.	45.95↔	Anastomose zum Anus
43.6x.10↔	Pylorusresektion mit Anastomose zum Duodenum	46.01↔	Exteriorisation des Dünndarms
43.6x.20↔	Billroth I	46.02↔	Resektion eines exteriorisierten Dünndarmsegments
43.6x.99↔	Partielle Gastrektomie m Anastom zum Duodenum, sonst	46.03↔	Exteriorisation des Dickdarms
43.7x.00↔	Partielle Gastrektomie mit Anastomose zum Jejunum, n.n.bez.	46.10↔	Kolostomie, n.n.bez.
43.7x.10↔	Partielle Gastrekt (2/3 Resektion) mit Anast zum Jejun	46.11↔	Temporäre Kolostomie
43.7x.20↔	Partielle Gastrekt (4/5 Resektion) mit Anast zum Jejun	46.13↔	Permanente Kolostomie
43.7x.99↔	Partielle Gastrektomie mit Anastomose zum Jejunum, sonstige	46.14↔	Verzögerte Eröffnung einer Kolostomie

46.20↔	Ileostomie, n.n.bez.	48.5x.10↔	Abdper, abdsakr und (sakro) perineale Rektumresektion
46.21↔	Temporäre Ileostomie	48.5x.11↔	Erweiterte Abdper und abdominosakrale Rektumresektion
46.22↔	Kontinente Ileostomie	48.5x.99↔	Abdominoperineale Rektumresektion, sonstige
46.23↔	Sonstige permanente Ileostomie	48.61↔	Transsakrale Rektosigmoidektomie
46.24↔	Verzögerte Eröffnung einer Ileostomie	48.62↔	Anteriore Rektumresektion mit gleichzeitiger Kolostomie
46.31↔	Verzögerte Eröffnung einer anderen Enterostomie	48.63.00↔	Sonstige anteriore Rektumresektion, n.n.bez.
46.33↔	Anlage eines Duodenostomie	48.63.10↔	Sonstige Ant Rektumresektion, Erw Ant Resektion
46.34↔	Offen chirurgische Anlage einer Jejunostomie	48.63.99↔	Sonstige anteriore Rektumresektion, sonstige
46.39.00↔	Sonstige Enterostomie, n.n.bez.	48.64.00↔	Posteriore Rektumresektion, n.n.bez.
46.39.10↔	Sonstige Enterostomie, Anlage einer Bishop-Koop-Anastomose	48.64.10↔	Pst Rktrs, Pst Rktrs m Entrstm u Blindvrschluss
46.39.99↔	Sonstige Enterostomie, sonstige	48.64.99↔	Posteriore Rektumresektion, sonstige
46.41.00↔	Revision eines Dünndarm-Stomas, n.n.bez.	48.65↔	Rektumresektion nach Duhamel
46.41.10↔	Plastische Erweiterung oder Einengung e DünndStomas	48.69.00↔	Sonstige Rektumresektion, n.n.bez.
46.41.11↔	Neueinpflanzung eines Dünndarm-Stomas	48.69.10↔	Sonstige Rektres m Enterostoma und Blindverschluss
46.41.12↔	Abtr des vorverlagerten Teiles eines DünndarmStomas	48.69.11↔	Sonstige Rektumresektion ohne Sphinktererhaltung
46.41.20↔	Umwandlung eines DünndStomas in ein kontinentes Stoma	48.69.99↔	Sonstige Rektumresektion, sonstige
46.41.99↔	Revision eines Dünndarm-Stomas, sonstige	48.74↔	Rektorektostomie
46.42↔	Plastische Rekonstruktion an einer Perikolostomie-Hernie	50.12↔	Offene Biopsie an der Leber
46.43.00↔	Sonstige Revision eines künstlichen Dickdarmstomas, n.n.bez.	50.14↔	Laparoskopische Leberbiopsie
46.43.10↔	Plastische Erweiterung oder Einengung eines Kolostomas	51.21↔	Sonstige partielle Cholezystektomie
46.43.11↔	Neueinpflanzung eines Kolostomas	51.22.00↔	Cholezystektomie, n.n.bez.
46.43.12↔	Abtragung des vorverlagerten Teiles eines Kolostomas	51.22.10↔	Cholezyekt ohne operative Revision der Gallengänge
46.43.20↔	Umwandlung eines Kolostomas in ein kontinentes Stoma	51.22.11↔	Cholezyekt mit operativer Revision der Gallengänge
46.43.99↔	Sonstige Revision eines künstlichen Dickdarmstomas, sonstige	51.22.12↔	Erweiterte Cholezystektomie
46.62↔	Sonstige Fixierung des Dünndarms	51.22.99↔	Cholezystektomie, sonstige
46.64↔	Sonstige Fixierung des Dickdarms	51.23↔	Laparoskopische Cholezystektomie
46.79.10↔	Naht einer sonstigen Darmverletzung	51.24↔	Partielle laparoskopische Cholezystektomie
46.79.21↔	Verschluss einer sonstigen Darmfistel, offen chir	51.31↔	Anastomose zwischen Gallenblase und hepatischen Gängen
46.79.22↔	Verschluss einer sonstigen Darmfistel, laparoskopisch	51.32↔	Anastomose zwischen Gallenblase und Darm
46.79.30↔	Erweiterungs- und Verschmälerungsplastik am Darm	51.34↔	Anastomose zwischen Gallenblase und Magen
46.79.31↔	Longitudinale Darmverlängerung nach Bianchi	51.35↔	Sonstige Anastomose der Gallenblase
46.79.32↔	Serielle transverse Enteroplastie [STEP]	51.36↔	Choledochenterostomie
46.79.39↔	Sonstige Darmverlängerung	51.37↔	Anastomose zw Ductus hepaticus und Gastrointestinaltrakt
46.79.40↔	Anlegen eines Reservoirs, Dünndarm	51.39↔	Sonstige Gallenganganastomose
46.79.41↔	Anlegen eines Reservoirs, Dickdarm	51.41↔	Exploration des Ductus choledochus zur Steinentfernung
46.79.50↔	Revision eines Reservoirs, Dünndarm	51.42↔	Explor d Duct choledoch zur Behebung e and Obstruktion
46.79.51↔	Revision eines Reservoirs, Dickdarm	51.43↔	Einsetzen eines choledhepat Katheters zur Dekompr
46.79.99↔	Sonstige Rekonstruktion am Darm, sonstige	51.49↔	Inzision anderer Gallengänge zur Behebung einer Obstruktion
46.80↔	Intra-abdominale Manipulation am Darm, n.n.bez.	51.51↔	Exploration des Ductus choledochus
46.81↔	Intra-abdominale Manipulation am Dünndarm	51.59↔	Inzision eines anderen Gallengangs
46.82↔	Intra-abdominale Manipulation am Dickarm	51.61↔	Exzision eines Zystikusrestes
46.85.11↔	Bougierung des Darmes, offen chirurgisch	51.71↔	Einfache Naht am Ductus choledochus
46.85.12↔	Bougierung des Darmes, laparoskopisch	51.72↔	Choledochoplastik
46.85.21↔	Dilatation des Dünndarms, offen chirurgisch	51.79↔	Plastische Rekonstruktion anderer Gallenwege
46.85.22↔	Dilatation des Dünndarms, laparoskopisch	51.81↔	Dilatation des Sphincter Oddii
46.85.31↔	Dilatation des Dickdarms, offen chirurgisch	51.93↔	Verschluss einer anderen Gallenfistel
46.85.32↔	Dilatation des Dickdarms, laparoskopisch	51.94↔	Revision einer Gallenwegsanastomose
46.91↔	Myotomie am Colon sigmoideum	51.95.20↔	Entfernen e Endoprothese aus d Gallengang, offen chir
46.92↔	Myotomie am übrigen Kolon, ausser Sigmoid	51.95.21↔	Entfernen e Endoprothese aus dem Gallengang, laparoskop
46.97.00↔	Darmtransplantation, n.n.bez.	51.99.00↔	Sonstige Operation an den Gallenwegen, n.n.bez.
46.97.10↔	Darmtransplantation, DünndRetx WAHR dess stat Aufnh	51.99.10↔	Extraktion von Steinen aus anderen Gallengängen
46.97.99↔	Darmtransplantation, sonstige	51.99.11↔	Destruktion an den Gallengängen
46.99.10↔	Dekompression des Darmes	51.99.12↔	Einlage einer Drainage in den Gallengang
46.99.21↔	Endo-Loop und Clippen am Darm, offen chirurgisch	51.99.13↔	Blutstillung an den Gallengängen
46.99.22↔	Endo-Loop und Clippen am Darm, laparoskopisch	51.99.14↔	Revision an den Gallengängen
46.99.31↔	Injektion am Darm, offen chirurgisch	51.99.20↔	S Op an D Gllwg, Enl o Wh e N slbpx Stn Prt, off chr
46.99.32↔	Injektion am Darm, laparoskopisch	51.99.21↔	S Op an D Gllwg, Enl o Wh v mr N slbpx Stn Prt, off chr
46.99.51↔	Einl o Wechsel e Ni selbexp Proth a Darm, offen chir	51.99.30↔	S Op an D Gllwg, Enl o Wh e N slbpx Stn Prt, Lsk
46.99.52↔	Einl o Wechsel e Ni selbexp Proth a Darm, laparask	51.99.31↔	S Op an D Gllwg, Enl o Wh v mr N slbpx Stn Prt, Lsk
46.99.61↔	Einl o Wechsel e selbexp Proth a Darm, offen chir	51.99.40↔	S Op an D Gllwg, Enl o Wh e slbpx Stn Prt, off chr
46.99.62↔	Einl o Wechsel e selbexp Proth a Darm, laparask	51.99.41↔	S Op an D Gllwg, Enl o Wh v 2 slbpx Stn Prt, off chr
46.99.71↔	Entfernen einer Prothese, offen chirurgisch	51.99.42↔	S Op an D Gllwg, Enl o Wh v 3 slbpx Stn Prt, off chr
46.99.72↔	Entfernen einer Prothese, laparoskopisch	51.99.43↔	S Op an D Gllwg, Enl o Wh v 4 slbpx Stn Prt, off chr
46.99.80↔	Durchtrennung der Laddschen Bänder	51.99.44↔	S Op an D Gllwg, Enl o Wh v 5 slbpx Stn Prt, off chr
46.99.91↔	Sonstige Operationen am Darm, offen chirurgisch	51.99.45↔	S Op an D Glwg, El o Wh v 6 o mr slbpx Stn Prt, off chr
46.99.92↔	Sonstige Operationen am Darm, laparoskopisch	51.99.50↔	S Op an D Gllwg, Enl o Wchs e slbpx Stnt (Prth), lprsk
48.1↔	Proktostomie	51.99.51↔	S Op an D Gllwg, Enl o Wh v 2 slbpx Stn Prt, Lsk
48.41↔	Submuköse Rektumresektion nach Soave	51.99.52↔	S Op an D Gllwg, Enl o Wh v 3 slbpx Stn Prt, Lsk
48.49↔	Sonstige Rektumresektion mit Durchzugsverfahren	51.99.53↔	S Op an D Gllwg, Enl o Wh v 4 slbpx Stn Prt, Lsk
48.5x.00↔	Abdominoperineale Rektumresektion, n.n.bez.	51.99.54↔	S Op an D Gllwg, Enl o Wh v 5 slbpx Stn Prt, Lsk

51.99.55↔	S Op an D Gllwg, Enl o Wh v 6 o mr slbpx Stn Prt, Lsk	54.99.60↔	Sonstige Operationen in der Abdominal-Region, Lumbotomie
51.99.91↔	Sonstige Rekonstruktion der Gallenwegen	54.99.61↔	Sonstige Operationen in der Abdominal-Region, Relumbotomie
51.99.99↔	Sonstige Operation an den Gallenwegen, sonstige	54.99.99↔	Sonstige Operationen in der Abdominal-Region, sonstige
52.12↔	Offene Biopsie am Pankreas	55.01.11↔	Nephrotomie, offen chirurgisch
52.92↔	Sondierung des Ductus pancreaticus	55.01.12↔	Nephrotomie, offen chirurgisch zur Exploration
52.95.00↔	Sonstige Operation am Pankreas, n.n.bez.	55.01.13↔	Nephrotomie, offen chirurgisch zur Punktion einer Zyste
52.95.10↔	Extrakt von Stein(en) aus d Duct pancr, offen chir	55.11↔	Pyelotomie
52.95.11↔	Extrakt von Stein(en) aus d Duct pancr, laparask	55.12↔	Pyelostomie
52.95.20↔	Dilatation des Ductus pancreaticus, laparoskopisch	55.24↔	Offene Nierenbiopsie
52.95.30↔	Einlage einer Drainage in den Pankreasgang, offen chir	55.81↔	Naht einer Rissverletzung an der Niere
52.95.31↔	Einlage einer Drain in D Pankreasgang, laparoskopisch	55.84↔	Reposition einer Nierenstiel-Torsion
52.95.40↔	Enl o Wchs e N slbpx Stnt (Prth) i D Pnkrng, offn chr	56.51.00↔	Aufbau einer kutanen Ureteroileostomie, n.n.bez.
52.95.41↔	Enl o Wchs e N slbpx Stnt (Prth) i D Pnkrng, lprsk	56.51.10↔	Afb e kt Ur, Urkt [IlmCndt] o Urktst [Kln/SgmCndt], off chr
52.95.50↔	Enl o Wchs e slbpx Stnt (Prth) i D Pnkrng, offn chr	56.51.11↔	Afb e kt Ur, Urkt [IlmCndt] o Urktst [Kln/SgCdt], Lsk
52.95.51↔	Enl o Wchs e slbpx Stnt (Prth) i D Pnkrng, lprsk	56.51.12↔	Afb e kt Ur, m Drmtrpnt [Cndt] (N kntn Strm), S Zg
52.95.60↔	Plastische Rekonstruktion d Duct pancr, laparask	56.51.20↔	Afb e kt Ur, Umwdl e and sprvs Hrmb i e ktn Ur, Umwdl e and sprvs Hrmb i e ktn Ur, Umwdl e and sprvs Hrmb i e ktn Ur
52.95.70↔	Plastische Rekonstruktion des Pankreas	56.51.30↔	Aufb e kut Ureteroileostomie, m Darmres (kontin Stoma)
52.95.90↔	Sonstige endoskopische Operation am Pankreas	56.51.99↔	Aufbau einer kutanen Ureteroileostomie, sonstige
52.95.99↔	Sonstige Operation am Pankreas, sonstige	56.52.00↔	Revision einer kutanen Ureteroileostomie, n.n.bez.
52.99.00↔	Sonstige offene Operation am Pankreas, n.n.bez.	56.52.10↔	Rev e kut Uretilst, m Darminterponat [Conduit]
52.99.10↔	Sonstige off Op a Pankreas, Dilat d Duct pancr	56.52.20↔	Rev e kut Ureteroileostomie, m Darmres (kontin Stoma)
52.99.20↔	Sonstige off Op a Pankr, Plast Reko d Duct pancr	56.52.99↔	Revision einer kutanen Ureteroileostomie, sonstige
52.99.99↔	Sonstige offene Operation am Pankreas, sonstige	56.61.00↔	Aufbau einer anderen kutanen Ureterostomie, n.n.bez.
54.11↔	Probelaparotomie	56.61.10↔	Afb e and kt Urtrst, Urtrkneostmie u Trnstrkntmie, Lsk
54.12.00↔	Wiedereröffnung einer kürzlichen Laparotomie, n.n.bez.	56.61.20↔	Afb e and kt Urtrst, Uwdl e and sprvs Hrmb i e kn Urtrst
54.12.10↔	Wiedereröffn e kürzlichen Laparot, SecondlookLaparot	56.61.99↔	Aufbau einer anderen kutanen Ureterostomie, sonstige
54.12.99↔	Wiedereröffnung einer kürzlichen Laparotomie, sonstige	56.62↔	Revision einer anderen kutanen Ureterostomie
54.19.00↔	Sonstige Laparotomie, n.n.bez.	56.71.00↔	Harnableitung in den Darm, n.n.bez.
54.19.10↔	Sonstige Laparotomie, Laparotomie mit Drainage	56.71.10↔	Ureterosigmoideostomie m Reservoirbildung, offen chir
54.19.99↔	Sonstige Laparotomie, sonstige	56.71.11↔	Ureterosigmoideostomie mit Reservoirbildung, laparask
54.21.00↔	Laparoskopie, n.n.bez.	56.71.20↔	Umwandlung e and suprav Harnabl i e Harnabl i D Darm
54.21.10↔	Laparoskopie, Diagnostische Laparoskopie	56.71.99↔	Harnableitung in den Darm, sonstige
54.21.20↔	Laparoskopie, Zugangsweg f Chir (Ther) Interventionen	56.72↔	Revision einer ureterointestinalen Anastomose
54.21.30↔	Laparoskopie, Laparoskopie mit Drainage	56.75↔	Transureteroureterostomie
54.21.99↔	Laparoskopie, sonstige	56.83↔	Verschluss einer Ureterostomie
54.22.00↔	Biopsie an Bauchwand oder Nabel, n.n.bez.	56.84.00↔	Verschluss einer anderen Ureterfistel, n.n.bez.
54.22.10↔	Geschlossene [Nadel-] Biopsie an Bauchwand oder Nabel	56.84.10↔	Verschluss einer Ureter-Darm-Fistel, offen chirurgisch
54.22.20↔	Offene Biopsie an Bauchwand oder Nabel	56.84.11↔	Verschluss einer Ureter-Darm-Fistel, laparoskopisch
54.22.99↔	Biopsie an Bauchwand oder Nabel, sonstige	56.84.20↔	Verschluss einer ureterovaginale Fistel, offen chir
54.23↔	Biopsie am Peritoneum	56.84.21↔	Verschluss einer ureterovaginale Fistel, laparoskopisch
54.3x.00↔	Exz o Destr von Läs o Gew an Bauchw o Nabel, n.n.bez.	56.84.22↔	Verschluss einer ureterovaginale Fistel, vaginal
54.3x.10↔	Omphalektomie	56.84.99↔	Verschluss einer anderen Ureterfistel, sonstige
54.3x.19↔	Sonstige Exz von Läsion oder Gew an Bauchw oder Nabel	56.92↔	Implantation eines elektronischen Ureterstimulators
54.3x.20↔	Destr von Läsion oder Gewebe an Bauchw oder Nabel	56.93↔	Ersetzen eines elektronischen Ureterstimulators
54.3x.99↔	Exz o Destr von Läs o Gew an Bauchw o Nabel, sonstige	56.99.00↔	Sonstige Operationen an einem Ureter, n.n.bez.
54.4x.00↔	Exzision oder Destruktion von Peritonealgewebe, n.n.bez.	56.99.10↔	Freilegung des Ureters (zur Exploration)
54.4x.10↔	Exzision von Appendices epiploicae	56.99.20↔	Revisionsoperation am Ureter, offen chirurgisch
54.4x.11↔	Exzision von Mesenterium	56.99.21↔	Revisionsoperation am Ureter, sonstiger Zugang
54.4x.12↔	Exzision von Omentum	56.99.30↔	So Op an e Ureter, Injekt b Ostiuminsuf, transurethral
54.4x.99↔	Exzision oder Destruktion von Peritonealgewebe, sonstige	56.99.31↔	So Op an e Ureter, Injekt b Ostiuminsuf, offen chir
54.61↔	Wiederverschluss e postoperativen abdomin Wunddehizensenz	56.99.32↔	So Op an e Ureter, Injekt b Ostiuminsuf, So Zugang
54.62↔	Verzögerter Verschluss einer granulierenden Abdominalwunde	56.99.99↔	Sonstige Operationen an einem Ureter, sonstige
54.63.00↔	Sonstige Naht an der Bauchwand, n.n.bez.	57.12↔	Lösung von intralum Adhäs mit Inzision an d Harnbl
54.63.10↔	Sonstige Nht an d Bauchw, Nht e Verletzung an d Bauchw	57.21↔	Vesikostomie
54.63.99↔	Sonstige Naht an der Bauchwand, sonstige	57.22↔	Revision einer Vesikostomie
54.64.00↔	Naht am Peritoneum, n.n.bez.	57.34↔	Offene Biopsie der Harnblase
54.64.10↔	Nht a Prtn, Nht v Msntrium, Omntm mjs o mns (n Vrtz)	57.51↔	Exzision des Urachus
54.64.99↔	Naht am Peritoneum, sonstige	57.58↔	Laparask Exz o Destr von and Läs o Gew an d Harnbl
54.72↔	Sonstige Rekonstruktion an der Bauchwand	57.59.00↔	Off Exz o Destr v and Läs o Gew an d Harnbl, n.n.bez.
54.73↔	Sonstige Rekonstruktion am Peritoneum	57.59.10↔	Off Exz o Dstr v and Läs o Gw an d Harnbl, Exz, offn chr
54.74↔	Sonstige Rekonstruktion am Omentum	57.59.20↔	Off Exz o Destr v and Läs o Gew an d Harnbl, Myektomie
54.75↔	Sonstige Rekonstruktion am Mesenterium	57.59.99↔	Off Exz o Destr von and Läs o Gew an d Harnbl, So
54.92↔	Entfernen eines Fremdkörpers aus der Peritonealhöhle	57.6x.00↔	Partielle Zystektomie, n.n.bez.
54.94↔	Formung eines peritoneovaskulären Shunts	57.6x.10↔	Part Zystektomie, oh Ureterneimplantation, offen chir
54.95↔	Inzision des Peritoneums	57.6x.11↔	Part Zystektomie, oh Ureterneimplantation, laparask
54.99.00↔	Sonstige Operationen in der Abdominal-Region, n.n.bez.	57.6x.12↔	Part Zystekt, m eins o beids Ureterneoiimpl, offen chir
54.99.30↔	S Op i d AbdRg, Rs v Gw i d Bauchrg o schr Orgnzdndng	57.6x.13↔	Part Zystekt, m eins o beids Ureterneoiimpl, laparask
54.99.40↔	So Op i d AbdReg, Rev e kutperit Fistel (Kathverwsys)	57.6x.20↔	Prt Zystkt, Sprtrg o sbtt Rsktion, o Urtrniimpl, off chr
54.99.41↔	S Op i d AbdRg, Entf o Vrschl e ktpit Fstl (Kthvrwsys)	57.6x.21↔	Prt Zystkt, Sprtrg o sbtt Rs, oh Urtrneoiimpl, lprsk
54.99.50↔	So Op i d AbdReg, Anl e temp Bauchwandverschlusses	57.6x.22↔	Prt Zystkt, Sprtrg o sbtt Rs m o bds Urtrimpl, off chr

57.6x.23↔	Prt Zystkt, Sprtrg o sbt Rs m eins o beids Urtimpl, Lsk	70.72.30↔	Verschluss einer kolovaginalen Fistel, laparoskopisch
57.6x.99↔	Partielle Zystektomie, sonstige	70.72.99↔	Verschluss einer kolovaginalen Fistel, sonstige
57.71.00↔	Radikale Zystektomie, n.n.bez.	70.73.00↔	Verschluss einer rektovaginalen Fistel, n.n.bez.
57.71.10↔	Rad Zystektomie, oh Urethrektomie, b Mann, offen chir	70.73.10↔	Verschluss e rektovaginalen Fistel, offen chir (abd)
57.71.11↔	Rad Zystektomie, oh Urethrektomie, b Mann, laparask	70.73.20↔	Verschluss einer rektovaginalen Fistel, vaginal
57.71.20↔	Rad Zystektomie, m Urethrektomie, b Mann, offen chir	70.73.30↔	Verschluss einer rektovaginalen Fistel, laparoskopisch
57.71.21↔	Rad Zystektomie, m Urethrektomie, b Mann, laparask	70.73.99↔	Verschluss einer rektovaginalen Fistel, sonstige
57.71.30↔	Rad Zystektomie, oh Urethrekt, b d Frau, offen chir	70.74↔	Verschluss einer vaginointestinalen Fistel
57.71.31↔	Rad Zystektomie, oh Urethrektomie, b d Frau, laparask	70.75↔	Verschluss einer anderen Vaginalfistel
57.71.40↔	Rad Zystektomie, m Urethrektomie, b d Frau, offen chir	71.72↔	Verschluss einer Fistel an Vulva oder Perineum
57.71.41↔	Rad Zystektomie, m Urethrektomie, b d Frau, laparask	77.61.00↔	Lk Rs v Knchläs o Gw an Skp, Klv, Rp u Strn, n.n.bz.
57.71.50↔	Rd Zystkt, BEvszrtion (Exnt) b Mnn, offn chr	77.61.10↔	Lok Resektion von Knochläs o Gew an Skapula und Klav
57.71.51↔	Rad Zystekt, BeEviszeration (Exent) b Mann, laparask	77.61.11↔	Lok Resektion von Knochenläsion o -gewebe an einer Rippe
57.71.99↔	Radikale Zystektomie, sonstige	77.61.12↔	Lokale Resektion von Knochenläsion oder -gewebe am Sternum
57.79.00↔	Sonstige totale Zystektomie, n.n.bez.	77.61.20↔	Debridement an Skapula und Klavikula
57.79.10↔	So tot Zystekt, Einf Zystekt, b Mann, offen chir	77.61.99↔	Lk Rs v Knchläs o Gw an Skp, Klv, Rp u Strn, S
57.79.11↔	So tot Zystektomie, Einf Zystektomie, b Mann, laparask	77.69.00↔	Lk Rs v Knläs o Gw an and näh bz Kn, au Gschk, nmbz
57.79.20↔	So tot Zystekt, Einf Zystekt, b d Frau, offen chir	77.69.10↔	Lok Resektion von Knochläs o Gew an Phalangen d Hand
57.79.21↔	So tot Zystekt, Einf Zystekt, b d Frau, laparask	77.69.11↔	Lok Resektion von Knochenläsion o -gewebe an Wirbelkörpern
57.79.99↔	Sonstige totale Zystektomie, sonstige	77.69.12↔	Lokale Resektion von Knochenläsion oder -gewebe am Becken
57.82↔	Verschluss einer Zystostomie	77.69.13↔	Lok Resektion von Knochläs o Gew an Phal d Fusses
57.83↔	Verschluss einer vesikointestinalen Fistel	77.69.20↔	Debridement an Phalangen der Hand
57.84.00↔	Verschluss einer anderen Harnblasenfistel, n.n.bez.	77.69.21↔	Debridement an der Wirbelsäule
57.84.10↔	Verschluss e vesikovaginalen Fistel, offen chir (abd)	77.69.22↔	Debridement am Becken
57.84.11↔	Verschluss einer vesikovaginalen Fistel, vaginal	77.69.23↔	Debridement an Phalangen des Fusses
57.84.12↔	Verschluss einer vesikovaginalen Fistel, transvesikal	77.69.99↔	Lk Rs v Knchläs o Gw an and näh bz Kn, auss Gschk, S
57.84.13↔	Verschluss einer vesikovaginalen Fistel, laparoskopisch	77.81.00↔	So Part Knochres an Skap, Klav, Rip u Stern, n.n.bez.
57.84.20↔	Verschluss einer vesikokutanen Fistel, offen chir	77.81.10↔	Sonstige partielle Knochenresektion an Skapula und Klavikula
57.84.21↔	Verschluss einer vesikokutanen Fistel, laparoskopisch	77.81.11↔	Sonstige partielle Knochenresektion an einer Rippe
57.84.99↔	Verschluss einer anderen Harnblasenfistel, sonstige	77.81.12↔	Sonstige partielle Knochenresektion am Sternum
57.89↔	Sonstige plastische Rekonstruktion an der Harnblase	77.81.99↔	So Part Knochres an Skap, Klav, Rip und Sternum, So
57.93.00↔	(Postoperative) Blutstillung an der Harnblase, n.n.bez.	77.89.00↔	S Prt Knchrs an and näh bz Kn, auss Gschk, n.n.bz.
57.93.10↔	(Postoperative) Blutstillung an der Harnblase, perkutan	77.89.10↔	Sonstige partielle Knochenresektion an Phalangen der Hand
57.93.11↔	(Postoperative) Blutstillung an der Harnblase, transurethral	77.89.20↔	Sonstige partielle Knochenresektion an e Wirbel, Densresektion
57.93.12↔	(Postoperative) Blutstillung an der Harnblase, offen chirurgisch	77.89.21↔	Sonstige partielle Knochenresektion an einem Wirbel, Corpus
57.93.13↔	(Postoperative) Blutstillung an der Harnblase, laparoskopisch	77.89.22↔	Sonstige Part Knochres an e Wirbel, sonstige Teile
57.93.14↔	(Postoperative) Blutstillung an der Harnblase, über ein Stoma	77.89.30↔	Sonstige partielle Knochenresektion am Becken
57.93.99↔	(Postoperative) Blutstillung an der Harnblase, sonstige	77.89.40↔	Sonstige partielle Knochenresektion an Phalangen des Fusses
57.96↔	Implantation eines elektronischen Blasenstimulators	77.89.99↔	So Part Knochres an and näh bez Kn, auss Gschk, So
57.97↔	Ersetzen eines elektronischen Blasenstimulators	77.91.00↔	Totale Res von Skap, Klav, Rip und Sternum, n.n.bez.
58.24↔	Biopsie am Periurethralgewebe	77.91.10↔	Totale Resektion von Skapula und Klavikula
58.43.00↔	Verschluss einer anderen Urethrafistel, n.n.bez.	77.91.11↔	Totale Resektion einer Rippe
58.43.10↔	Verschluss e urethrovaginalen Fistel, offen chir (abd)	77.91.12↔	Totale Resektion einer Halsrippe
58.43.11↔	Verschluss e urethrovaginalen Fistel, laparask	77.91.13↔	Totale Resektion des Sternums
58.43.12↔	Verschluss einer urethrovaginalen Fistel, vaginal	77.91.99↔	Totale Res von Skap, Klav, Rip und Sternum, sonstige
58.43.20↔	Verschluss einer urethrokutanen Fistel	77.99.00↔	Tt Knchrskt an and näh bz Kn, auss Gschk, n.n.bz.
58.43.30↔	Verschluss einer urethrorektalen Fistel	77.99.10↔	Totale Knochenresektionen an Phalangen der Hand
58.43.99↔	Verschluss einer anderen Urethrafistel, sonstige	77.99.20↔	Totale Resektion eines Wirbelkörpers
59.00↔	Retroperitoneale Dissektion, n.n.bez.	77.99.30↔	Totale Knochenresektionen am Becken
59.02↔	Sonst Lösung von perirenaln o periureteralen Adhäsionen	77.99.40↔	Totale Knochenresektionen an Phalangen des Fußes
59.03.00↔	Laparask Lös von periren o periuret Adhäs, n.n.bez.	77.99.99↔	Totale Knochenresekt an and näh bez Kn, auss Gschk, So
59.03.10↔	Ureterolyse ohne intraperi Verlagerung, laparoskopisch	78.49.2a↔	Wirbelkers d So Mat (z.B. b Kyphose), 4 o mehr Wirbelk
59.03.11↔	Ureterolyse mit intraperi Verlagerung, laparoskopisch	78.49.31↔	Kompl Reko d Ws (z.B. b Kyphose) d vord Abstützspan
59.03.99↔	Laparask Lös von periren o periuret Adhäs, sonstige	78.49.32↔	Kmpl Rk d Ws (zB b Kyphs) d Kyphktmie (zB n LndsthSlzr)
59.09↔	Sonstige Inzision am perirenaln oder periureteralen Gewebe	78.49.33↔	Kmpl Rk d Ws (z.B. b Kyphs) d Drs Krr oh vntris Rleas
59.11↔	Sonstige Lösung von perivesikalen Adhäsionen	78.49.34↔	Kmpl Rk d Ws (z.B. b Kyphs) d Drs Krr m vntr Rleas
59.12↔	Laparoskopische Lösung von perivesikalen Adhäsionen	78.49.35↔	Kompl Reko d Ws (z.B. b Kyphose) d dorsoventrale Korr
59.19↔	Sonstige Inzision am perivesikalen Gewebe	78.49.36↔	Knt u plysgmntl Drs Lrdspnd (DLS) n Zielk (zB b Kyphs)
59.21↔	Biopsie am perirenaln oder perivesikalen Gewebe	78.49.37↔	Klt u trdkrl Sbtrknstm (zB n Tsn o HsYL) (zB b Kyphs)
59.91↔	Exzision am perirenaln oder perivesikalen Gewebe	78.49.38↔	Klt u mnsgmtl zvkthrk Ldsp zB n Msn, Ut o Sns zB b Kyphs
59.92↔	Sonst Operationen am perirenaln o perivesikalen Gewebe	78.49.40↔	Kpl Rk d Ws d Wt Ep mt K a FGsLg [Sp My A (SMA)St], 1 KI
59.99↔	Sonstige Operationen an den Harnorganen	78.49.41↔	Kpl Rk d Ws d Wt Ep mt K a FGsLg [Sp My A (SMA)St], 2 K
69.19↔	Sonstige Exz o Destr an Uterus und uterinem Halteapp	78.49.42↔	Kpl Rk d Ws d Wt Ep mt K a FGsLg [Sp My A (SMA)St], 3 K
70.32.00↔	Exzision o Destr einer Läsion im Douglasraum, nmbz	78.49.43↔	Kpl Rk d Ws d Wt Ep mt K a FGsLg [Sp My A (SMA)St], 4 K
70.32.10↔	Exzision einer Läsion im Douglasraum	78.49.44↔	Kpl Rk d Ws d Wt Ep mt K a FGsLg [Sp My A (SMA)St], 5 K
70.32.11↔	Destruktion einer Läsion im Douglasraum	78.49.45↔	Kpl Rk d Ws d Wt Ep mt K a FGsLg [Sp My A (SMA)St], 6 K
70.32.99↔	Exzision o Destr einer Läsion im Douglasraum, sonst.	78.49.46↔	Kpl Rk d Ws d Wt Ep mt K a FGsLg [Sp My A (SMA)St], 7 K
70.72.00↔	Verschluss einer kolovaginalen Fistel, n.n.bez.	78.49.47↔	Kpl Rk d Ws d Wt Ep mt K a FGsLg [Sp My A (SMA)St], 8 K
70.72.10↔	Verschluss e kolovaginalen Fistel, offen chir (abd)	78.49.48↔	Kpl Rk d Ws d Wt Ep mt K a FGsLg [Sp My A (SMA)St], 9 K
70.72.20↔	Verschluss einer kolovaginalen Fistel, vaginal	78.49.4a↔	Kpl Rk d Ws d Wt Ep mt K a FGsLg [Sp My A (SMA)St], 10 K

78.49.4b↔	Kpl Rk d Ws d Wt Ep mt K a FGsLg [Sp My A (SMA)St], 11 K	80.51.99↔	Exzision eines Discus intervertebralis, sonstige
78.49.4c↔	Kpl Rk d Ws d Wt Ep mt K a FGsLg [Sp My A (SMA)St], 12 K	80.59.00↔	Sonstige Diskusdestruktion, n.n.bez.
78.49.4d↔	Kl Rk d Ws d Wt Ep m K a FGLg [Sp M A (SMA)St], 13 u mr K	80.59.10↔	Sonstige Diskusdestruktion, Entfernung eines freien Sequesters
78.49.4e↔	Kmpl Rk d Ws (z.B. b Skl) d drsvntrl Epphysd	80.59.20↔	Sonstige Diskusdestruktion, Reoperation bei Rezidiv
78.49.4f↔	Kmpl Rk d Ws (z.B. b Skl) d untrl Epphysd m drs Wrblfs	80.59.21↔	Sonstige Diskdestr, Reop m Radikulolyse b Rezidiv
78.49.4g↔	Kmpl Rk d Ws (z.B. b Skl) d bltrl Epphysd m drs Wrblfs	80.59.30↔	Sonstige Diskusdestruktion, Dekompression mit Nucleoplastik
78.49.50↔	Drs o vnt instrmnt Krrktrspndyl (z.B. b Skl), n.n.bez.	80.59.40↔	S Dskdstr, Mnmlnvs Thrmmdltion d Bndscheib
78.49.51↔	Drs istmt Krspdy (zB b Skl), N prmstb, 3-6 Sg	80.59.50↔	S Dskdstr, Dsksrknstrktion m zllbsiertn Bndscheibnrstz
78.49.52↔	Drs istmt Krspdy (zB b Skl), N prmstb, 7-10 Sg	80.59.99↔	Sonstige Diskusdestruktion, sonstige
78.49.53↔	Drs instrmnt Krspdy (zB b Skl), N prmstb, 11 o mr Sg	81.00↔	Spondylodese, n.n.bez.
78.49.54↔	Drs istmt Krspdy (zB b Skl), prmstb, 3-6 Sg	81.01↔	Spondylodese an Atlas-Axis
78.49.55↔	Drs istmt Krspdy (zB b Skl), prmstb, 7-10 Sg	81.02↔	Sonstige zervikale Spondylodese mit ventralem Zugang
78.49.56↔	Drs istmt Krspdy (zB b Skl), prmstb, 11 o mr Sg	81.03↔	Sonstige zervikale Spondylodese mit dorsalem Zugang
78.49.57↔	Vnt istmt Krspdy (zB b Skl), N prmstb, 3-6 Sg	81.04↔	Dorsale und dorsolumbale Spondylodese, ventraler Zugang
78.49.58↔	Vnt istmt Krspdy (zB b Skl), N prmstb, 7-10 Sg	81.05↔	Dorsale und dorsolumbale Spondylodese, dorsaler Zugang
78.49.59↔	Drs o vnt instrmnt Krrktrspndyl (z.B. b Skl), S	81.06↔	Lumbale und lumbosakrale Spondylodese, ventraler Zugang
78.49.5a↔	Vnt instrmnt Krspdy (zB b Skl), N prmstb, 11 o mr Sg	81.07↔	Lumbale und lumbosakrale Spondylodese, intratransverser Zugang
78.49.5b↔	Vnt istmt Krspdy (zB b Skl), prmstb, 3-6 Sg	81.08↔	Lumbale und lumbosakrale Spondylodese, dorsaler Zugang
78.49.5c↔	Vnt istmt Krspdy (zB b Skl), prmstb, 7-10 Sg	81.30↔	Reoperation einer Spondylodese, n.n.bez.
78.49.5d↔	Vnt istmt Krspdy (zB b Skl), prmstb, 11 o mr Sg	81.31↔	Reoperation einer Spondylodese an Atlas-Axis
78.49.60↔	Drs u vnt kmb istmt Krspdy (zB b Skl), nnbz	81.32↔	Reop e sonst zervikalen Spondylodes m ventralem Zugang
78.49.61↔	Drs u vnt kb istmt Krrktrspndyl (zB b Skl) N prmst, 3-6 Sg	81.33↔	Reop e sonstigen zervikalen Spondylodes m dors Zugang
78.49.62↔	Drs u vnt kb istmt Krrktrspndyl (zB b Skl) N prmst, 7-10 Sg	81.34↔	Reop e dors u dorsolumb Spondylodes, ventraler Zugang
78.49.63↔	Drs u vnt kb istmt Krspdy (zB b Skl) N prmst, 11 o mr Sg	81.35↔	Reop e dors und dorsolumb Spondylodese, dors Zugang
78.49.64↔	Drs u vnt kb istmt Krspdy (zB b Skl), prmstb, 3-6 Sg	81.36↔	Reop e lumb u lumbosakr Spondylodes, ventraler Zugang
78.49.65↔	Drs u vnt kb istmt Krspdy (zB b Skl), prmstb, 7-10 Sg	81.37↔	Reop e lmb u lmbskr Spndylods, intrtrnsvrs Zg
78.49.66↔	Drs u vnt kb istmt Krspdy (zB b Skl), prmstb, 11 o mr Sg	81.38↔	Reop e lumb und lumbosakr Spondylodese, dors Zugang
78.49.69↔	Drs u vnt kmb instrmnt Krrktrspndyl (z.B. b Skl), S	81.39↔	Reoperation einer Spondylodese, n.a.klass.
78.49.70↔	Komplexe Rekonstruktion der Wirbelsäule, n.n.bez.	81.62.00↔	Spondylodes o Reop e Spondylodes v 23 Wirb, n.n.bez.
78.49.71↔	Kmpl Rk d Ws (zB b Skl) d sbkt Hrrngtnistmtion (b Knd)	81.62.10↔	Spondylodese von 2 Wirbeln, dorsal
78.49.79↔	Komplexe Rekonstruktion der Wirbelsäule, sonstige	81.62.11↔	Spondylodes v 2 Wirbeln, dors u vent komb, interkorp
78.50.00↔	Inn Knochfix oh Rep d Fx, oh Ang d Lok, n.n.bez.	81.62.12↔	Spondylodese von 2 Wirbeln, ventral, interkorporell
78.50.11↔	Knochenfixation an der Wirbelsäule	81.62.13↔	Spondylodese von 2 Wirbeln, dorsal, dynamisch
78.50.30↔	Osteosyntheseverfahren an der Wirbelsäule, n.n.bez.	81.62.20↔	Spondylodese von 3 Wirbeln, dorsal
78.50.31↔	Osteosynthese durch Schrauben an der Wirbelsäule	81.62.21↔	Spondylodes v 3 Wirbeln, dors u vent komb, interkorp
78.50.32↔	Osteosynthese durch Drahtcerclage an der Wirbelsäule	81.62.22↔	Spondylodese von 3 Wirbeln, ventral, interkorporell
78.50.33↔	Osteosynthese durch Klammersystem an der Wirbelsäule	81.62.23↔	Spondylodese von 3 Wirbeln, dorsal, dynamisch
78.50.34↔	Osteosynthese durch Hakenplatten an der Wirbelsäule	81.62.99↔	Spondylodese o Reop e Spondylodese von 23 Wirbeln, So
78.50.35↔	Osteosynthese durch Schrauben-Stabsystem a d Wirbelsäule	81.63.00↔	Spondylodes o Reop e Spondylodes v 48 Wirb, n.n.bez.
78.50.36↔	Osteosyn d ventrales SchraubenPlattensystem an d Ws	81.63.10↔	Spondylodese von 4 - 6 Wirbeln, dorsal
78.50.37↔	Osteosyn d dorsales SchraubenPlattensystem an d Ws	81.63.11↔	Spondylodes v 4 6 Wirb, dors u vent komb, interkorp
78.50.39↔	Osteosyntheseverfahren an der Wirbelsäule, sonstige	81.63.12↔	Spondylodese von 4 - 6 Wirbeln, ventral, interkorporell
78.50.99↔	Inn Knochfix oh Rep d Fx, oh Ang d Lok, sonstige	81.63.13↔	Spondylodese von 4 - 6 Wirbeln, dorsal, dynamisch
78.69.00↔	Knimplentf an and näher bez Kn, auss Gschk, n.n.bez.	81.63.20↔	Spondylodese von 7 - 8 Wirbeln, dorsal
78.69.11↔	KIE an Pl d Hd: (id) Dt, Sb, Zg/C, (wst) Pl, Ft ex, K	81.63.21↔	Spondylodes v 7 8 Wirb, dors u vent komb, interkorp
78.69.15↔	KIE an and näh bz Kn, au Gsk, Ef e Kn(tl)rstzs an Phl d Hd	81.63.22↔	Spondylodese von 7 - 8 Wirbeln, ventral, interkorporell
78.69.18↔	Knimplentf an Phal d Hand: sonstiges Osteosynthmat	81.63.23↔	Spondylodese von 7 - 8 Wirbeln, dorsal, dynamisch
78.69.21↔	KnImEm a B: Dt, Sb, Zg/C, Fxt ext, Rngf, (Blit)K	81.63.99↔	Spondylodese o Reop e Spondylodese von 48 Wirbeln, So
78.69.22↔	Knochenimplantatenentfernung am Becken: (winkelstabile) Platte	81.64.00↔	Spndylods o Reop e Spndylods v 9 o mhr Wrbl, n.n.bez.
78.69.25↔	KnImEm an and näh bz Kn, au Gschk, Ef e Kn(tl)rstzs a B	81.64.10↔	Spondylodese von 9 oder mehr Wirbeln, dorsal
78.69.28↔	Knimplentf a Be: sonstiges Osteosynthesematerial	81.64.11↔	Spndylods v 9 o mhr Wrbl, drs u vnt kmb, intrkrprl
78.69.31↔	KIE an Ts u Kln: (id) Dt, Sb, Zg/C, (wst) Pl, Ft ex, Rf, K	81.64.99↔	Spondylodes o Reop e Spondylodes v 9 o mehr Wirb, So
78.69.38↔	Knimplentf an Talus und Calcaneus: So Osteosynthmat	81.65.00↔	Vertebroplastik, n.n.bez.
78.69.41↔	KIE an Phl d Fßs: (id) Dt, Sb, Zg/C, (wst) Pl, Ft ex, K	81.65.10↔	Vertebroplastik, 1 Wirbelkörper
78.69.45↔	KnImEm an and näh bz Kn, au Gk, Ef e Kn(tl)stz an Phl d Fs	81.65.11↔	Vertebroplastik, 2 Wirbelkörper
78.69.48↔	Knimplentf an Phal d Fusses: sonstiges Osteosynthmat	81.65.12↔	Vertebroplastik, 3 Wirbelkörper
78.69.51↔	Knimplentf an and näh bz Kn: Drht, Zgg/Crcl, BlountKlm	81.65.13↔	Vertebroplastik, 4 und mehr Wirbelkörper
78.69.52↔	KIE a n bz Kn Sb, Pl, dy KSb, id Dt, Mn Gkp, Vg, TF, Fx ex	81.65.99↔	Vertebroplastik, sonstige
78.69.53↔	Knimplentf an and näh bez Kn: Winkelplatte/Kondylenpl	81.66.00↔	Kyphoplastik, n.n.bez.
78.69.55↔	KIE a and näh bz Kn, a Gk, Ef e Kn(tl)stz an st näh bz Kn	81.66.10↔	Kyphoplastik, 1 Wirbelkörper
78.69.58↔	Knimplentf an and näh bez Kn: sonstiges Osteosynthmat	81.66.11↔	Kyphoplastik, 2 Wirbelkörper
78.69.61↔	Entfernung von Osteosynthesematerial an Wirbelsäule	81.66.12↔	Kyphoplastik, 3 Wirbelkörper
78.69.65↔	KnImEm an and näh bz Kn, au Gschk, Ef e Kn(tl)stz an d Ws	81.66.13↔	Kyphoplastik, 4 und mehr Wirbelkörper
78.69.71↔	Arthroskopische Entfernung von Osteosynthesematerial	81.66.99↔	Kyphoplastik, sonstige
78.69.99↔	Knimplentf an and näher bez Kn, auss Gschk, sonstige	83.65.00↔	Sonstige Naht an Muskel oder Faszie, n.n.bez.
80.51.00↔	Exzision eines Discus intervertebralis, n.n.bez.	83.65.10↔	Sonstige Naht an Muskel oder Faszie, Kopf und Hals
80.51.10↔	Exzision eines Discus intervertebralis, offen chirurgisch	83.65.11↔	Sonstige Naht an Muskel oder Faszie, Schulter und Axilla
80.51.11↔	Exzision zweier Disci intervertebrales, offen chirurgisch	83.65.12↔	Sonstige Naht an Muskel oder Faszie, Oberarm und Ellenbogen
80.51.12↔	Exz dreier o mehr Disci intervertebrales, offen chir	83.65.13↔	Sonstige Naht an Muskel oder Faszie, Unterarm
80.51.20↔	Exzision eines Discus intervertebralis, perkutan mit Endoskopie	83.65.14↔	Sonst Naht an Muskel o Faszie, Brustwand, Bauch und Rücken

83.65.15↔	Sonstige Nht an M o Fasz, Leist und Genreg und Gesäss	86.95.10↔	Enstz v Plsgnrt e intrkr Neurstm, Mhrlsys, N wiedrauf
83.65.16↔	Sonstige Naht an Muskel oder Faszie, Untere Extremität	86.95.11↔	Enstz v Plsgnrt e epd Neurstm, Mhrlsys, N wiedrauf
83.65.19↔	Sonstige Naht an Muskel oder Faszie, Andere Lokalisation	86.95.12↔	Enstz v Plsgnrt e prph Neurstm, Mhrlsys, N wiedrauf
83.65.99↔	Sonstige Naht an Muskel oder Faszie, sonstige	86.95.20↔	Erstz v Plsgnrt e intrkr Neurstm, Mhrlsys, N wiedrauf
84.59↔	Einsetzen von sonstiger vertebralen Vorrichtung	86.95.21↔	Erstz v Plsgnrt e epd Neurstm, Mhrlsys, N wiedrauf
84.60↔	Einsetzen von Diskusprothese, nicht näher bezeichnet	86.95.22↔	Erstz v Plsgnrt e prph Neurstm, Mhrlsys, N wiedrauf
84.61↔	Einsetzen von partieller Diskusprothese, zervikal	86.95.99↔	Eins o Ers v Plsgnrt e Neurstm, Mhrlsys, N spzf ob aufbl, S
84.62↔	Einsetzen von totaler Diskusprothese, zervikal	86.96.00↔	Enstz o Erstz v snst Plsgnrt e Neurstm, n.n.bz.
84.63↔	Einsetzen von Diskusprothese, thorakal	86.96.10↔	Einsetz von Pulsgenerator zur Vorderwurzelstimulation
84.64↔	Einsetzen von partieller Diskusprothese, lumbosakral	86.96.11↔	Einsetzen von Pulsgenerator zur Vagusnervstimulation
84.65↔	Einsetzen von totaler Diskusprothese, lumbosakral	86.96.20↔	Ersetzen von Pulsgenerator zur Vorderwurzelstimulation
84.66.00↔	Rev o Ersetz von künstl Diskproth, zervikal, n.n.bez.	86.96.21↔	Ersetzen von Pulsgenerator zur Vagusnervstimulation
84.66.10↔	Ersetzen von künstlicher Diskusprothese, zervikal	86.96.99↔	Einsetz o Ersetz von sonst Pulsgenerat e Neurostim, So
84.66.20↔	Revision von künstlicher Diskusprothese, zervikal	86.97↔	Enstz o Erstz v aufbl Plsgnrt e Neurstm, Enzlsys
84.66.99↔	Rev o Ersetz von künstl Diskproth, zervikal, sonstige	86.98.00↔	Eins o Erstz v aufbl Plsgnrt e Neurstm, Mhrlsys, nnbz
84.67↔	Revision oder Ersetzen von künstlicher Diskusprothese, thorakal	86.98.10↔	Enstz v aufbl Plsgnrt e intrkr Neurstm, Mhrlsys
84.68.00↔	Rev o Ersetz von künstl Diskproth, lumbosakr, n.n.bez.	86.98.11↔	Enstz v aufbl Plsgnrt e epd Neurstm, Mhrlsys
84.68.10↔	Ersetzen von künstlicher Diskusprothese, lumbosakral	86.98.12↔	Enstz v aufbl Plsgnrt e prph Neurstm, Mhrlsys
84.68.20↔	Revision von künstlicher Diskusprothese, lumbosakral	86.98.20↔	Erstz v aufbl Plsgnrt e intrkr Neurstm, Mhrlsys
84.68.99↔	Rev o Ersetz von künstl Diskproth, lumbosakr, sonstige	86.98.21↔	Ersetz v aufbl Pulsgenerat e epid Neurostim, Mehrelsys
84.69.00↔	Revision oder Ersetzen von künstlicher Diskusprothese, n.n.bez.	86.98.22↔	Erstz v aufbl Plsgnrt e prph Neurstm, Mhrlsys
84.69.10↔	Ersetzen von künstlicher Diskusprothese	86.98.99↔	Enstz o Erstz v aufbl Plsgnrt e Neurstm, Mhrlsys, S
84.69.20↔	Revision von künstlicher Diskusprothese	92.39.00↔	Sonstige stereotaktische Radiochirurgie, n.n.bez.
84.69.99↔	Revision o Ersetzen von künstlicher Diskusprothese, sonst	92.39.01↔	And Hochvstrth, Stereot Bestr, frakt,zereb, n.n.bez.
86.94.00↔	Eins o Ers v Plsgnrt e Neurstm, Enzlsys, N spzf ob aufbl, nnbz	92.39.11↔	And Hchvstrth, Streot Bstr, frkt, Extrzr, n.n.bz.
86.94.10↔	Enstz v Plsgnrt e intrkr Neurstm, Enzlsys, N wiedrauf	92.39.20↔	And Hchvstrth, Streot Bstr, frkt: zrb, intmd Rdioth
86.94.11↔	Enstz v Plsgnrt e epd Neurstm, Enzlsys, N wiedrauf	92.39.21↔	And Hchvstrth, Streot Bstr, frkt: zrb, intmd Bgnbstr (IMAT)
86.94.12↔	Enstz v Plsgnrt e prph Neurstm, Enzlsys, N wiedrauf	92.39.22↔	And Hchvstrth, Streot Bstr, frkt: zrb, bldgst Enst
86.94.20↔	Erstz v Plsgnrt e intrkr Neurstm, Enzlsys, N wiedrauf	92.39.29↔	And Hochvstrth, Stereot Bestr, frakt, zerebral, So
86.94.21↔	Erstz v Plsgnrt e epd Neurstm, Enzlsys, N wiedrauf	92.39.30↔	And Hchvstrth, Streot Bstr, frkt: Extrzr, intmd Rdioth
86.94.22↔	Erstz v Plsgnrt e prph Neurstm, Enzlsys, N wiedrauf	92.39.31↔	And Hchvstrth, Streot Bstr, frkt: Extrzr, intmd Bgnbstr (IMAT)
86.94.99↔	Eins o Ers v Plsgnrt e Neurstm, Enzlsys, N spzf ob aufbl, S	92.39.32↔	And Hchvstrth, Streot Bstr, frkt: Extrzr, bldgst Enst
86.95.00↔	Eins o Ers v Plsgnrt e Neurstm, Mhrlsys, N spzf ob aufbl, nnbz	92.39.39↔	And Hochvstrth, Stereot Bestr, frakt, Extrazer, So

Prozedur R01-3

01.12.00↔	Offene Biopsie an den Hirnhäuten, n.n.bez.	01.24.99↔	Sonstige Kraniotomie, sonstige
01.12.10↔	Stereotaktische offene Biopsie an den Hirnhäuten	01.25.00↔	Sonstige Kraniektomie, n.n.bez.
01.12.99↔	Offene Biopsie an den Hirnhäuten, sonstige	01.25.10↔	Sonstige Kraniektomie mit Dekompression
01.14.00↔	Offene Biopsie am Gehirn, n.n.bez.	01.25.11↔	Sonst Kraniektomie zur Entleerung e epiduralen Hämatoms
01.14.10↔	Stereotaktische offene Biopsie am Gehirn	01.25.12↔	Sonst Kraniektomie zur Entleerung e epiduralen Empyems
01.14.99↔	Offene Biopsie am Gehirn, sonstige	01.25.13↔	So Kraniekt zur Entf e Fk aus Schädelkn o Epidraum
01.15↔	Biopsie am Schädel	01.25.14↔	S Krniekt m Enl v allpl Mt o Mdrtrg i D Schädlkn o Epdraum
01.21↔	Inzision und Drainage an den kranialen Sinus	01.25.19↔	So Kraniekt z Drain epid Flüssigk o aus sonst Gründen
01.22↔	Entf d Elektrod(n) e intrakraniellen Neurostimulators	01.25.20↔	Sonstige Kraniekt, Rekraniotomie mit Einbr e Drain
01.24.00↔	Sonstige Kraniotomie, n.n.bez.	01.25.21↔	S Krniekt,Rkrekt z Entf v alpl Mt o Mdrtr a d Schädkn o Epdrlr
01.24.10↔	Sonstige Kraniotomie mit Dekompression	01.25.99↔	Sonstige Kraniektomie, sonstige
01.24.11↔	Sonst Kraniotomie zur Entleerung e epiduralen Hämatoms	01.39.00↔	Sonstige Inzision am Gehirn, n.n.bez.
01.24.12↔	Sonstige Kraniotomie zur Entleerung eines epiduralen Empyems	01.39.10↔	Sonstige Inzision a Hirn zur Entl e intrazer Hämat
01.24.13↔	S Krniot,Enl v allpl Mt o Mdrtrg i D Schädlkn o Epdraum	01.39.11↔	Sonstige Inzision a Hirn zur Entl e intrazer Abszesses
01.24.14↔	S Krniot,Entf v allpl Mtrialdr Mdrtrg aus Schädlkn o Epdraum	01.39.19↔	So Inzis a Gehirn, Entl v So intrazerebraler Flüssigk
01.24.15↔	Sonstige Kraniot, Entf e Fk aus Schädelkn o Epidraum	01.39.20↔	So Inzis a Hirn, Stereotaktische Entl e intrakr Hämat
01.24.16↔	So Kraniot, So Drain epid Flüssigk o aus sonst Gründen	01.39.21↔	So Inzis a Hirn, Stereot Entl e intrakr Abszesses
01.24.20↔	Kraniotomie der Kalotte als Zugang, n.n.bez.	01.39.29↔	S Inzs a Hrn, Streot Entl S intrkrniellr Flüssgk
01.24.21↔	Bohrlochtrepanation der Kalotte als Zugang	01.39.30↔	Sonstige Inzision a Gehirn, Entf e intrazerebralen Fk
01.24.22↔	Streotktsch geführt Schädlröfnng übr d Kltt als Zg	01.39.40↔	Anl e ext Drain a Liqusys (z.B. ventr, zist, subd)
01.24.29↔	Kraniotomie der Kalotte als Zugang, sonstige	01.39.41↔	Anl e Reserv a Liqusys (z.B. ventr, zisternal, subd)
01.24.30↔	Zugang durch die Schädelbasis, n.n.bez.	01.39.42↔	Entf e Reserv a Liqusys (z.B. ventr, zisternal, subd)
01.24.31↔	Zugang durch die Schädelbasis, transoral	01.39.50↔	Entfernung eines intrakraniellen Implantates
01.24.32↔	Zugang d d Schädelb, transor m Spal d weichen Gaumens	01.39.99↔	Sonstige Inzision am Gehirn, sonstige
01.24.33↔	Zg d d Schädlb, trnsr m Spl d weichn u hrtn Gaumns	01.41↔	Operationen am Thalamus
01.24.34↔	Zugang durch die Schädelbasis, transsphenoidal	01.42↔	Operationen am Globus pallidum
01.24.35↔	Zugang durch die Schädelbasis, transthemoidal	01.51.00↔	Exz von Läsion oder Gewebe an D Hirnhäuten, n.n.bez.
01.24.36↔	Zugang durch die Schädelbasis, transmastoidal	01.51.10↔	Exz v Tmr an D Hrn m Präprtion v infiltriertm Nchbr
01.24.37↔	Zugang durch die Schädelbasis, translabyrinthär	01.51.99↔	Exzision von Läsion oder Gewebe an den Hirnhäuten, sonstige
01.24.38↔	Zugang durch die Schädelbasis, transpyramidal	01.52.00↔	Hemisphärektomie, n.n.bez.
01.24.39↔	Zugang durch die Schädelbasis, sonstige	01.52.10↔	Hemisphärektomie, hirneigenes intrazerebrales Tumorgewebe
01.24.3a↔	Zugang durch die Schädelbasis, transkondylär	01.52.11↔	Hemisphärektomie, nicht hirneigenes intrazereb Tumorgewebe
01.24.3b↔	Zugang durch die Schädelbasis, transorbital	01.52.99↔	Hemisphärektomie, sonstige
01.24.3c↔	Zugang durch die Schädelbasis, mit Le-Fort-I-Osteotomie	01.53.00↔	Lobektomie am Gehirn, n.n.bez.

01.53.10↔	Lobektomie am Gehirn, hirneigenes intrazerebral Tumorgewebe	02.42.10↔	Ersetzen eines Ventrikelshunts, zentraler Teil
01.53.11↔	Lobekt a Hirn, Ni hirneigenes intrazerebrales Tumor	02.42.20↔	Ersetzen eines Ventrikelshunts, peripherer Teil
01.53.99↔	Lobektomie am Gehirn, sonstige	02.42.99↔	Ersetzen eines Ventrikelshunts, sonstige
01.59.00↔	Sonstige Exz o Destr von Läs o Gew a Hirn, n.n.bez.	02.43↔	Entfernen eines Ventrikelshunts
01.59.10↔	Sonstige Exz von hirneig intrazer Tumor a Hirn	02.91↔	Lösung von kortikalen Adhäsionen
01.59.11↔	Sonstige Exz von Ni hirneig intrazer Tumor a Hirn	02.92↔	Plastische Rekonstruktion am Gehirn
01.59.12↔	So Exz von Läs o Gew a Hirn, Debr e Kontusion a Hirn	02.93.00↔	Implnt o Erstz d Elkrd(n) e intrkr Neurstm, n.n.bz.
01.59.19↔	Sonstige Exzision von Läsion oder Gewebe am Gehirn, sonstige	02.93.10↔	Implant o Ersetz v temp Mikroel z monolok Abl u Stimul
01.59.20↔	Sonstige Destr von hirneig intrazer Tumor a Hirn	02.93.11↔	Implnt o Erstz v tmp Mikroel z mltk Abl u Stml
01.59.21↔	Sonstige Destr von Ni hirneig intrazer Tumor a Hirn	02.93.20↔	Implnt o Erstz v prm n Mikroel z mnlk Abl u Stml
01.59.29↔	Sonst Destraktion von Läsion o Gewebe am Gehirn, sonst	02.93.21↔	Implnt o Erstz v prm n Mikroel z mltk Abl u Stml
01.59.99↔	Sonstige Exz o Destr von Läs o Gew a Hirn, sonstige	02.93.99↔	Implant o Ersetz d Elektrod(n) e intrkr Neurostim, So
01.6x.00↔	Exzision und Destruktion einer Läsion am Schädel, n.n.bez.	07.61↔	Partielle Exzision der Hypophyse, transfrontaler Zugang
01.6x.10↔	Exzision und Destruktion von Tumorgewebe an Schädelbasis	07.62↔	Partielle Exzision an der Hypophyse, transsphenoidaler Zugang
01.6x.11↔	Exzision und Destruktion von Tumorgewebe an d Kalotte	07.63↔	Partielle Exz an d Hypophyse, nicht näher bez Zugang
01.6x.20↔	Exz und Destr vom sonst erkrankten Gew an d Schädelb	07.64↔	Totale Exzision der Hypophyse, transfrontaler Zugang
01.6x.21↔	Exz und Destr von sonst erkrankten Gew an d Kalotte	07.65↔	Totale Exzision der Hypophyse, transsphenoidaler Zugang
01.6x.22↔	Exz u Dstr v snst erkrnktn Gw an d Kltt m Hrnh	07.68↔	Totale Exzision der Hypophyse, and näher bez Zugang
01.6x.99↔	Exzision und Destr einer Läsion a Schädel, sonstige	07.69↔	Totale Exzision der Hypophyse, nicht näher bez Zugang
02.01↔	Eröffnen einer Schädelnaht	38.01↔	Inzision von intrakraniellen Gefässen
02.02↔	Elevation von Frakturfragmenten vom Schädel	38.31↔	Resektion von intrakraniellen Gefässen mit Anastomose
02.03↔	Bildung eines Schädelknochenlappens	38.51↔	Ligatur und Stripping von intrakraniellen Varizen
02.05.00↔	Einsetzen einer Schädelknochenplatte, n.n.bez.	38.61↔	Sonstige Exzision von intrakraniellen Gefässen
02.05.10↔	Eins CADImp an Hrnsch oh Bt d Gsschäd,Enf Df	38.81↔	Sonstiger chirurgischer Verschluss von intrakraniellen Gefässen
02.05.11↔	Eins CADImp an Hrnsch oh Bt d Gsschäd,grßr o kmpl Df	86.94.00↔	Eins o Ers v Plsgnrt e Neurstm, Enzlsys, N spzf ob aufbl, nnbz
02.05.20↔	Eins CADImp an Hrnsch m Bt v Orb,Tmpreg o fr Sn(bs 2 Rg)	86.94.10↔	Enstz v Plsgnrt e intrkr Neurstm, Enzlsys, N wiedrauf
02.05.30↔	Eins CADImp an Hrnsch m Bt mit Rg d Gsschäd(b3Rg)	86.94.11↔	Enstz v Plsgnrt e epd Neurstm, Enzlsys, N wiedrauf
02.05.99↔	Einsetzen einer Schädelknochenplatte, sonstige	86.94.12↔	Enstz v Plsgnrt e prph Neurstm, Enzlsys, N wiedrauf
02.06.00↔	Sonstige Osteoplastik am Schädel, n.n.bez.	86.94.20↔	Erstz v Plsgnrt e intrkr Neurstm, Enzlsys, N wiedrauf
02.06.10↔	Frontoorbitale Kranioplastik zur Verlagerung	86.94.21↔	Erstz v Plsgnrt e epd Neurstm, Enzlsys, N wiedrauf
02.06.20↔	Rk d Hrnsch oh Bt d Gsschäd, m einf Implnt (Knmnt)	86.94.22↔	Erstz v Plsgnrt e prph Neurstm, Enzlsys, N wiedrauf
02.06.30↔	Reko v Hirn u Gesschäd, m einf Implant (Knzement) o Tx	86.94.99↔	Eins o Ers v Plsgnrt e Neurstm, Enzlsys, N spzf ob aufbl, S
02.06.99↔	Sonstige Osteoplastik am Schädel (Kranioplastik), sonstige	86.95.00↔	Eins o Ers v Plsgnrt e Neurstm, Mhrlysys, N spzf ob aufbl, nnbz
02.07↔	Entfernen einer Schädelknochenplatte	86.95.10↔	Enstz v Plsgnrt e intrkr Neurstm, Mhrlysys, N wiedrauf
02.11↔	Einfache Naht an der Dura mater des Gehirns	86.95.11↔	Enstz v Plsgnrt e epd Neurstm, Mhrlysys, N wiedrauf
02.12.00↔	Sonstige Rekonstruktion an den Hirnhäuten, n.n.bez.	86.95.12↔	Enstz v Plsgnrt e prph Neurstm, Mhrlysys, N wiedrauf
02.12.10↔	Sonstige Rekonstruktion an den Hirnhäuten ohne Kranioplastik	86.95.20↔	Erstz v Plsgnrt e intrkr Neurstm, Mhrlysys, N wiedrauf
02.12.20↔	Sonstige Rekonstruktion an den Hirnhäuten mit Kranioplastik	86.95.21↔	Erstz v Plsgnrt e epd Neurstm, Mhrlysys, N wiedrauf
02.12.21↔	Sonstige Duraplastik mit Kranioplastik an der Konvexität	86.95.22↔	Erstz v Plsgnrt e prph Neurstm, Mhrlysys, N wiedrauf
02.12.22↔	So Durapl m Kranioplastik a kraniozervikalen Übergang	86.95.99↔	Eins o Ers v Plsgnrt e Neurstm, Mhrlysys, N spzf ob aufbl, S
02.12.99↔	Sonstige Rekonstruktion an den Hirnhäuten, sonstige	86.96.00↔	Enstz o Erstz v snst Plsgnrt e Neurstm, n.n.bz.
02.13↔	Ligatur eines Gefässes der Hirnhäute	86.96.10↔	Einsetz von Pulsgenerator zur Vorderwurzelstimulation
02.14↔	Exzision am Plexus chorioideus	86.96.11↔	Einsetzen von Pulsgenerator zur Vagusnervstimulation
02.2↔	Ventrikulostomie	86.96.20↔	Ersetzen von Pulsgenerator zur Vorderwurzelstimulation
02.31↔	Ventrikelshunt zu Strukturen in Kopf und Hals	86.96.21↔	Ersetzen von Pulsgenerator zur Vagusnervstimulation
02.32↔	Ventrikelshunt zum Kreislaufsystem	86.96.99↔	Einsetz o Ersetz von sonst Pulsgenerat e Neurostim, So
02.33↔	Ventrikelshunt zur Thoraxhöhle	86.97↔	Enstz o Erstz v aufbl Plsgnrt e Neurstm, Enzlsys
02.34↔	Ventrikelshunt zu Bauchhöhle und Bauchorganen	86.98.00↔	Eins o Erstz v aufbl Plsgnrt e Neurstm, Mhrlysys, nnbz
02.35↔	Ventrikelshunt zum Harnwegssystem	86.98.10↔	Enstz v aufbl Plsgnrt e intrkr Neurstm, Mhrlysys
02.39↔	Sonstige Operationen zum Einrichten einer Ventrikelrainage	86.98.11↔	Enstz v aufbl Plsgnrt e epd Neurstm, Mhrlysys
02.41.00↔	Spülung und Exploration eines Ventrikelshunts, n.n.bez.	86.98.12↔	Enstz v aufbl Plsgnrt e prph Neurstm, Mhrlysys
02.41.10↔	Spülung und Exploration eines Ventrikelshunts, zentraler Teil	86.98.20↔	Erstz v aufbl Plsgnrt e intrkr Neurstm, Mhrlysys
02.41.20↔	Spülung und Exploration eines Ventrikelshunts, peripherer Teil	86.98.21↔	Ersetz v aufbl Pulsgenerat e epid Neurostim, Mehrelsys
02.41.99↔	Spülung und Exploration eines Ventrikelshunts, sonstige	86.98.22↔	Erstz v aufbl Plsgnrt e prph Neurstm, Mhrlysys
02.42.00↔	Ersetzen eines Ventrikelshunts, n.n.bez.	86.98.99↔	Enstz o Erstz v aufbl Plsgnrt e Neurstm, Mhrlysys, S

ADRG R02

Große OR-Proz. mit äuss. schw. CC, mit komplexer OR-Proz. bei hämatol. und soliden Neubildungen oder Lymphom und Leukämie mit best. OR-Proz., mit äuss. schw. CC, oder mit best. OR-Proz. mit schw. CC od. mit and. OR-Proz. mit äuss. schw. CC, Alter < 16 J.

Prozedur in Tabelle R02-2 und (Komplexe OR-Prozeduren oder Prozedur in Tabelle R02-3) und PCCL > 3 oder Hauptdiagnose in Tabelle R02-1 und jede OR-Prozedur außer Tabelle R02-4 und (jede OR-Prozedur außer Tabelle R02-5 und PCCL > 3 oder (PCCL > 3 oder PCCL > 2 und jede OR-Prozedur außer Tabelle R02-5) und Alter < 16 Jahre)

DRG R02Z

Große OR-Proz. mit äuss. schw. CC, mit komplexer OR-Proz. bei hämatol. und soliden Neubildungen oder Lymphom und Leukämie mit best. OR-Proz., mit äuss. schw. CC, oder mit best. OR-Proz. mit schw. CC od. mit and. OR-Proz. mit äuss. schw. CC, Alter < 16 J.

Diagnose R02-1

C26.1	Bösartige Neubildung: Milz	C91.01	Akute lymphoblastische Leukämie: In kompletter Remission
C46.3	Kaposi-Sarkom Lymphknoten	C91.10	Chronische lymphatische Leukämie: Ohne Ang kompl Remiss
C81.0	Hodgkin-KH [Lymphogranulomat], lymphozerreiche Form	C91.11	Chronische lymphatische Leukämie: In kompletter Remiss
C81.1	Hodgkin-KH [Lymphogranulomat], nodulskleros Form	C91.20	Subakute lymphatische Leukämie: Ohne Ang kompl Remiss
C81.2	Hodgkin-KH [Lymphogranulomat], gemischtzell Form	C91.21	Subakute lymphatische Leukämie: In kompletter Remission
C81.3	Hodgkin-KH [Lymphogranulomat], lymphozerarme Form	C91.30	Prolymphozytäre Leukämie: Ohne Angabe kompl Remission
C81.7	Sonstige Typen Hodgkin-Krankheit	C91.31	Prolymphozytäre Leukämie: In kompletter Remission
C81.9	Hodgkin-Krankheit, nnbez	C91.40	Haarzellenleukämie: Ohne Angabe kompl Remission
C82.0	Non-Hodgkin-Lymphom, kleinzellig, gekerbt, folliculär	C91.41	Haarzellenleukämie: In kompletter Remission
C82.1	NHL, gemischt klein-/großzellig, gekerbt, folliculär	C91.50	T-Zellen-Leukämie beim Erwachsenen: OA kompl Remiss
C82.2	Non-Hodgkin-Lymphom, großzellig, folliculär	C91.51	T-Zellen-Leukämie beim Erwachsenen: In kompletter Remiss
C82.7	Sonstige Typen folliculäres NHL	C91.70	Sonstige lymphatische Leukämie: Ohne Ang kompl Remiss
C82.9	Folliculäres Non-Hodgkin-Lymphom, nnbez	C91.71	Sonstige lymphatische Leukämie: In kompletter Remission
C83.0	Non-Hodgkin-Lymphom, kleinzellig (diffus)	C91.90	Lymphatische Leukämie, nnbez: Ohne Ang kompl Remission
C83.1	Non-Hodgkin-Lymphom, Kleinzellig, gekerbt (diffus)	C91.91	Lymphatische Leukämie, nnbez: In kompletter Remission
C83.2	NHL, Gemischt klein-/großzellig (diffus)	C92.10	Chronische myeloische Leukämie: Ohne Ang kompl Remiss
C83.3	Non-Hodgkin-Lymphom, großzellig (diffus)	C92.11	Chronische myeloische Leukämie: In kompletter Remission
C83.4	Non-Hodgkin-Lymphom, immunoblastisch (diffus)	C92.20	Subakute myeloische Leukämie: Ohne Ang kompl Remission
C83.5	Non-Hodgkin-Lymphom, lymphoblastisch (diffus)	C92.21	Subakute myeloische Leukämie: In kompletter Remission
C83.6	Non-Hodgkin-Lymphom, undifferenziert (diffus)	C92.30	Myelosarkom: Ohne Angabe kompl Remission
C83.7	Burkitt-Tumor	C92.31	Myelosarkom: In kompletter Remission
C83.8	Sonst Typen diffuses Non-Hodgkin-Lymphom	C92.70	Sonstige myeloische Leukämie: Ohne Ang kompl Remission
C83.9	Diffuses Non-Hodgkin-Lymphom, nnbez	C92.71	Sonstige myeloische Leukämie: In kompletter Remission
C84.0	Mycosis fungoides	C92.90	Myeloische Leukämie, nnbez: Ohne Ang kompl Remission
C84.1	Sézary-Syndrom	C92.91	Myeloische Leukämie, nnbez: In kompletter Remission
C84.2	T-Zonen-Lymphom	C93.10	Chronische Monozytenleukämie: Ohne Ang kompl Remission
C84.3	Lymphoepitheloides Lymphom	C93.11	Chronische Monozytenleukämie: In kompletter Remission
C84.4	T-Zell-Lymphom, peripher	C93.20	Subakute Monozytenleukämie: Ohne Ang kompl Remission
C84.5	Sonst u nnbez T-Zell-Lymphome	C93.21	Subakute Monozytenleukämie: In kompletter Remission
C85.0	Lymphosarkom	C93.70	Sonstige Monozytenleukämie: Ohne Ang kompl Remission
C85.1	B-Zell-Lymphom, nnbez	C93.71	Sonstige Monozytenleukämie: In kompletter Remission
C85.7	Sonst nbez Typen Non-Hodgkin-Lymphom	C93.90	Monozytenleukämie, nnbez: Ohne Angabe kompl Remission
C85.9	Non-Hodgkin-Lymphom, Typ nnbez	C93.91	Monozytenleukämie, nnbez: In kompletter Remission
C88.00	Makroglobulinämie Waldenström: Oh Ang einer kompl Remiss	C94.10	Chronische Erythrämie: Ohne Angabe kompl Remission
C88.01	Makroglobulinämie Waldenström: In kompletter Remission	C94.11	Chronische Erythrämie: In kompletter Remission
C88.10	Alpha-Schwerkettenkrankheit: Oh Ang einer kompl Remission	C94.30	Mastzellenleukämie: Ohne Angabe kompl Remission
C88.11	Alpha-Schwerkettenkrankheit: In kompletter Remission	C94.31	Mastzellenleukämie: In kompletter Remission
C88.20	Gamma-Schwerkettenkrankheit: Oh Ang einer kompl Remission	C94.40	Akute Panmyelose: Ohne Angabe kompl Remission
C88.21	Gamma-Schwerkettenkrankheit: In kompletter Remission	C94.41	Akute Panmyelose: In kompletter Remission
C88.30	Immunproliferative Dünndarmkrankheit: Oh Ang kompl Remiss	C94.50	Akute Myelofibrose: Ohne Angabe kompl Remission
C88.31	Immunproliferative Dünndarmkrankheit: In kompletter Remiss	C94.51	Akute Myelofibrose: In kompletter Remission
C88.70	Sonstige bösartige immunproliferat KH: Oh Ang kompl Remiss	C94.70	Sonstige nbez Leukämien: Ohne Angabe kompl Remission
C88.71	Sonst bösart immunproliferative KH: In kompletter Remiss	C94.71	Sonst näher bez Leukämien: In kompletter Remiss
C88.90	Bösart immunproliferative KH, nnbez: Oh Ang kompl Remission	C95.00	Akute Leukämie nnbez Zelltyps: Ohne Ang kompl Remission
C88.91	Bösart immunproliferative KH, nnbez: In kompletter Remiss	C95.01	Akute Leukämie nnbez Zelltyps: In kompletter Remission
C90.00	Plasmozytom [Multiples Myelom]: Ohne Ang kompl Remission	C95.10	Chronische Leukämie nnbez Zelltyps: Oh Ang kompl Remiss
C90.01	Plasmozytom [Multiples Myelom]: In kompletter Remission	C95.11	Chronische Leukämie nnbez Zelltyps: In kompletter Remiss
C90.10	Plasmazellenleukämie: Ohne Angabe einer kompl Remission	C95.20	Subakute Leukämie nnbez Zelltyps: Ohne Ang kompl Remiss
C90.11	Plasmazellenleukämie: In kompletter Remission	C95.21	Subakute Leukämie nnbez Zelltyps: In kompletter Remiss
C90.20	Plasmozytom, extramedullär: Oh Angabe einer kompl Remiss	C95.70	Sonstige Leukämie nnbez Zelltyps: Ohne Ang kompl Remiss
C90.21	Plasmozytom, extramedullär: In kompletter Remission	C95.71	Sonstige Leukämie nnbez Zelltyps: In kompletter Remission
C91.00	Akute lymphoblastische Leukämie: Ohne Ang kompl Remiss	C95.90	Leukämie, nicht näher bezeichnet: Ohne Ang kompl Remiss

C95.91	Leukämie, nicht näher bezeichnet: In kompletter Remission	D47.0	Histiozyten-/Mastzelltumor unsich/unbek Verhalt
C96.1	Bösartige Histiozytose	D47.1	Chronische myeloproliferative Krankheit
C96.2	Bösartiger Mastzelltumor	D47.3	Essentielle (häorrhagische) Thrombozythämie
C96.3	Echtes histiozytäres Lymphom	D47.7	So nbez NB unsich/unbek Verhalt lymph/blut/verw Gew
C96.7	So nbez BNB lymphat/blutbildend/verwandtes Gewebe	D47.9	NB unsich/unbek Verhalt lymph/blut/verw Gew, nbez
C96.9	BNB lymphat/blutbildendes/verwandtes Gew, nbez	D89.1	Kryoglobulinämie
D45	Polycythaemia vera	R77.0	Veränderungen Albumine
D46.0	Refraktäre Anämie oh Ringsideroblasten, so bez	R77.1	Veränderungen Globuline
D46.1	Refraktäre Anämie m Ringsideroblasten	R77.2	Veränderungen Alpha-Fetoproteins
D46.4	Refraktäre Anämie, nbez	R77.8	Sonstige nbez Veränderungen Plasmaproteine
D46.7	Sonstige myelodysplastische Syndrome	R77.9	Veränderung Plasmaprotein, nbez
D46.9	Myelodysplastisches Syndrom, nbez		

Prozedur R02-2

01.10↔	Monitoring des intrakraniellen Drucks	01.25.14↔	S Krniekt m Enl v allpl Mt o Mdräg i D Schädlkn o Epdraum
01.12.00↔	Offene Biopsie an den Hirnhäuten, n.n.bez.	01.25.19↔	So Kraniekt z Drain epid Flüssigk o aus sonst Gründen
01.12.10↔	Stereotaktische offene Biopsie an den Hirnhäuten	01.25.20↔	Sonstige Kraniekt, Rekraniektomie mit Einbr e Drain
01.12.99↔	Offene Biopsie an den Hirnhäuten, sonstige	01.25.21↔	S Krniekt,Rkrekt z Entf v alpl Mt o Mdr a d Schädlkn o Epdrlr
01.13.00↔	Geschlossene [perkutane] [Nadel-] Biopsie am Gehirn, n.n.bez.	01.25.99↔	Sonstige Kraniektomie, sonstige
01.13.10↔	Stereotaktische geschl [Perkut] [Nad] Biops a Hirn	01.26↔	Einsetz und Ersetz e Kath i d Schädelhöhle o Hirn
01.13.99↔	Geschlossene [perkutane] [Nadel-] Biopsie am Gehirn, sonstige	01.28↔	Einsetzen von intrakraniellen Katheter(n) via Bohrloch(löcher)
01.14.00↔	Offene Biopsie am Gehirn, n.n.bez.	01.29.00↔	Rv (h Erstz) v Kth(n) aus Schädlh o Hrn, n.n.bz.
01.14.10↔	Stereotaktische offene Biopsie am Gehirn	01.29.10↔	Stereot Rev (oh Ersetz) v intrazer Kath z intrav Infus
01.14.99↔	Offene Biopsie am Gehirn, sonstige	01.29.99↔	Rev (oh Ersetz) von Kath(n) aus Schädelh o Hirn, So
01.15↔	Biopsie am Schädel	01.31.00↔	Inzision an den Hirnhäuten, n.n.bez.
01.16↔	Monitoring der zerebralen Sauerstoffsättigung (PtiO2)	01.31.10↔	Inzis an D Hirnh zur Entl e subduralen Hämat (Hygroms)
01.17↔	Monitoring der Gehirntemperatur	01.31.11↔	Inzision an D Hirnhäuten zur Entl e subduralen Empyems
01.18.20↔	Offene Biopsie an intrakraniellem Blutgefäss	01.31.20↔	Inzs an D Hrn z Drain v sbd u sborchoidlr Flüssgk
01.18.21↔	Stereotaktische offene Biopsie an intrakraniellem Blutgefäss	01.31.99↔	Inzision an den Hirnhäuten, sonstige
01.18.29↔	Offene Biopsie an intrakraniellem Blutgefäss, sonstige	01.32.00↔	Lobotomie und Traktotomie, n.n.bez.
01.21↔	Inzision und Drainage an den kranialen Sinus	01.32.10↔	Lobotomie und Traktotomie, Zingulotomie
01.22↔	Entf d Elektrod(n) e intrakraniellen Neurostimulators	01.32.11↔	Lobotomie und Traktotomie, Subpiale Transsektion
01.23.00↔	Rekraniotomie, n.n.bez.	01.32.12↔	Lobotomie und Traktotomie, Multiple Lobotomien
01.23.10↔	Rekraniotomie mit Einbringen einer Drainage	01.32.20↔	Lobotomie u Traktotomie, Stereot Untbr v Bahnsystemen
01.23.20↔	Rekrant m Entf v allopl Mat o Medträg aus d Schädelkn	01.32.99↔	Lobotomie und Traktotomie, sonstige
01.23.21↔	Rekrant m Entf von allopl Mat o Medträg aus d Epidraum	01.39.00↔	Sonstige Inzision am Gehirn, n.n.bez.
01.23.29↔	Rekraniotomie mit Entfernen von sonstigen Material	01.39.10↔	Sonstige Inzision a Hirn zur Entl e intrazer Hämat
01.23.99↔	Rekraniotomie, sonstige	01.39.11↔	Sonstige Inzision a Hirn zur Entl e intrazer Abszesses
01.24.00↔	Sonstige Kraniotomie, n.n.bez.	01.39.19↔	So Inzis a Gehirn, Entl v So intrazerebraler Flüssigk
01.24.10↔	Sonstige Kraniotomie mit Dekompression	01.39.20↔	So Inzis a Hirn, Stereotaktische Entl e intrakr Hämat
01.24.11↔	Sonst Kraniotomie zur Entleerung e epiduralen Hämatoms	01.39.21↔	So Inzis a Hirn, Stereot Entl e intrakr Abszesses
01.24.12↔	Sonstige Kraniotomie zur Entleerung eines epiduralen Empyems	01.39.29↔	S Inzs a Hrn, Streat Entl S intrkrniellr Flüssgk
01.24.13↔	S Krniekt,Enl v allpl Mt o Mdräg i D Schädlkn o Epdraum	01.39.30↔	Sonstige Inzision a Gehirn, Entf e intrazerebralen Fk
01.24.14↔	S Krniekt,Entf v allpl Mtrialdr Mdräg aus Schädlkn o Epdraum	01.39.40↔	Anl e ext Drain a Liqusys (z.B. ventr, zist, subd)
01.24.15↔	Sonstige Kraniot, Entf e Fk aus Schädelkn o Epidraum	01.39.41↔	Anl e Reserv a Liqusys (z.B. ventr, zisternal, subd)
01.24.16↔	So Kraniot, So Drain epid Flüssigk o aus sonst Gründen	01.39.42↔	Entf e Reserv a Liqusys (z.B. ventr, zisternal, subd)
01.24.20↔	Kraniotomie der Kalotte als Zugang, n.n.bez.	01.39.50↔	Entfernung eines intrakraniellen Implantates
01.24.21↔	Bohrlochtrepanation der Kalotte als Zugang	01.39.99↔	Sonstige Inzision am Gehirn, sonstige
01.24.22↔	Streotktsch geführt Schädlröfnng übr d Kltt als Zg	01.41↔	Operationen am Thalamus
01.24.29↔	Kraniotomie der Kalotte als Zugang, sonstige	01.42↔	Operationen am Globus pallidum
01.24.30↔	Zugang durch die Schädelbasis, n.n.bez.	01.51.00↔	Exz von Läsion oder Gewebe an D Hirnhäuten, n.n.bez.
01.24.31↔	Zugang durch die Schädelbasis, transoral	01.51.10↔	Exz v Tmr an D Hrn m Präprtion v infiltriertm Nchbr
01.24.32↔	Zugang d d Schädelb, transor m Spal d weichen Gaumens	01.51.99↔	Exzision von Läsion oder Gewebe an den Hirnhäuten, sonstige
01.24.33↔	Zg d d Schädlb, trnsr m Spl d weichn u hrtn Gaumns	01.52.00↔	Hemisphärektomie, n.n.bez.
01.24.34↔	Zugang durch die Schädelbasis, transsphenoidal	01.52.10↔	Hemisphärektomie, hirneigenes intrazerebrales Tumorgewebe
01.24.35↔	Zugang durch die Schädelbasis, transthemoidal	01.52.11↔	Hemisphärektomie, nicht hirneigenes intrazereb Tumorgewebe
01.24.36↔	Zugang durch die Schädelbasis, transmastoidal	01.52.99↔	Hemisphärektomie, sonstige
01.24.37↔	Zugang durch die Schädelbasis, translabyrinthär	01.53.00↔	Lobektomie am Gehirn, n.n.bez.
01.24.38↔	Zugang durch die Schädelbasis, transpyramidal	01.53.10↔	Lobektomie am Gehirn, hirneigenes intrazerebral Tumorgewebe
01.24.39↔	Zugang durch die Schädelbasis, sonstige	01.53.11↔	Lobekt a Hirn, Ni hirneigenes intrazerebrales Tumor
01.24.3a↔	Zugang durch die Schädelbasis, transkondylär	01.53.99↔	Lobektomie am Gehirn, sonstige
01.24.3b↔	Zugang durch die Schädelbasis, transorbital	01.59.00↔	Sonstige Exz o Destr von Läs o Gew a Hirn, n.n.bez.
01.24.3c↔	Zugang durch die Schädelbasis, mit Le-Fort-I-Osteotomie	01.59.10↔	Sonstige Exz von hirneig intrazer Tumor a Hirn
01.24.99↔	Sonstige Kraniotomie, sonstige	01.59.11↔	Sonstige Exz von Ni hirneig intrazer Tumor a Hirn
01.25.00↔	Sonstige Kraniektomie, n.n.bez.	01.59.12↔	So Exz von Läs o Gew a Hirn, Debr e Kontusion a Hirn
01.25.10↔	Sonstige Kraniektomie mit Dekompression	01.59.19↔	Sonstige Exzision von Läsion oder Gewebe am Gehirn, sonstige
01.25.11↔	Sonst Kraniektomie zur Entleerung e epiduralen Hämatoms	01.59.20↔	Sonstige Destr von hirneig intrazer Tumor a Hirn
01.25.12↔	Sonst Kraniektomie zur Entleerung e epiduralen Empyems	01.59.21↔	Sonstige Destr von Ni hirneig intrazer Tumor a Hirn
01.25.13↔	So Kraniekt zur Entf e Fk aus Schädelkn o Epidraum	01.59.29↔	Sonst Destruktion von Läsion o Gewebe am Gehirn, sonst

01.59.99↔	Sonstige Exz o Destr von Läs o Gew a Hirn, sonstige	02.99.40↔	Implantation oder Wechsel einer Neuroprothese
01.6x.00↔	Exzision und Destruktion einer Läsion am Schädel, n.n.bez.	02.99.41↔	Revision (ohne Wechsel) einer Neuroprothese
01.6x.10↔	Exzision und Destruktion von Tumorgewebe an Schädelbasis	02.99.50↔	Implant u Entf e KathBallonSyst z intrazerebraler Brachyther
01.6x.11↔	Exzision und Destruktion von Tumorgewebe an d Kalotte	02.99.70↔	Rv (h Erstz) d Elktrd e intrkr Neurstm, n.n.bz.
01.6x.20↔	Exz und Destr vom sonst erkrankten Gew an d Schädel	02.99.71↔	Rv(h Ers)d Elktrd intrkr Neurstm,streotktsch,perm Enzlsys z Dst
01.6x.21↔	Exz und Destr von sonst erkrankten Gew an d Kalotte	02.99.72↔	Rv(h Ers)d Elktrd intrkr Neurstm,streotktsch,perm Mhrlsyst z Dst
01.6x.22↔	Exz u Dstr v snst erkrkn Gw an d Kltt m Hrn	02.99.79↔	Rev (oh Ersetz) d Elektrode intrakr Neurostim, So
01.6x.99↔	Exzision und Destr einer Läsion a Schädel, sonstige	02.99.90↔	Sonstige stereotaktische Op an Schädel, Hirn und Hirnh
02.01↔	Eröffnen einer Schädelnaht	02.99.99↔	Sonst Operation an Schädel, Gehirn u Hirnhäuten, sonst
02.02↔	Elevation von Frakturfragmenten vom Schädel	03.01.00↔	Entfernen eines Fremdkörpers vom Spinalkanal, n.n.bez.
02.03↔	Bildung eines Schädelknochenlappens	03.01.10↔	Entfernen eines Fremdkörpers vom Spinalkanal, epidural
02.04.00↔	Knochentransplantation an den Schädel, n.n.bez.	03.01.99↔	Entfernen eines Fremdkörpers vom Spinalkanal, sonstige
02.04.10↔	Knochentransplantation an den Schädel, Schädeldach	03.02↔	Relaminektomie
02.04.99↔	Knochentransplantation an den Schädel, sonstige	03.09.00↔	Sonst Exploration und Dekompression am Spinalkanal, n.n.b
02.05.00↔	Einsetzen einer Schädelknochenplatte, n.n.bez.	03.09.10↔	Zugang zur Halswirbelsäule, n.n.bez.
02.05.10↔	Eins CADImp an Hmsch oh Bt d Gsschäd,Enf Df	03.09.11↔	Zugang zur Halswirbelsäule, ventral, 1 Segment
02.05.11↔	Eins CADImp an Hmsch oh Bt d Gsschäd,grßr o kmpl Df	03.09.12↔	Zugang zur Halswirbelsäule, ventral, 2 Segmente
02.05.20↔	Eins CADImp an Hmsch m Bt v Orb,Tmpreg o fr Sn(bs 2 Rg)	03.09.13↔	Zugang zur Halswirbelsäule, ventral, 3 und mehr Segmente
02.05.30↔	Eins CADImp an Hmsch m Bt mlt Rg d Gsschäd(b3Rg)	03.09.14↔	Zugang zur Hws (d Laminot o Hemilekt), dors, 1 Segment
02.05.99↔	Einsetzen einer Schädelknochenplatte, sonstige	03.09.15↔	Zugang zur Hws (d Laminot o Hemilekt), dors, 2 Seg
02.06.00↔	Sonstige Osteoplastik am Schädel, n.n.bez.	03.09.16↔	Zug z Hws (d Laminot o Hemilekt), dors, 3 u mehr Seg
02.06.10↔	Frontoorbitale Kranioplastik zur Verlagerung	03.09.17↔	Zugang zum kraniozervikalem Uebergang
02.06.20↔	Rk d Hmsch oh Bt d Gsschäd, m einf Implnt (Knmnt)	03.09.19↔	Zugang zur Halswirbelsäule, sonstige
02.06.30↔	Reko v Hirn u Gesschäd, m einf Implant (Knzement) o Tx	03.09.20↔	Zugang zur Brustwirbelsäule, n.n.bez.
02.06.99↔	Sonstige Osteoplastik am Schädel (Kranioplastik), sonstige	03.09.21↔	Zugang zur Brustwirbelsäule, ventral, 1 Segment
02.07↔	Entfernen einer Schädelknochenplatte	03.09.22↔	Zugang zur Brustwirbelsäule, ventral, 2 Segmente
02.11↔	Einfache Naht an der Dura mater des Gehirns	03.09.23↔	Zugang zur Brustwirbelsäule, ventral, 3 und mehr Segmente
02.12.00↔	Sonstige Rekonstruktion an den Hirnhäuten, n.n.bez.	03.09.24↔	Zugang zur Bws (d Laminot o Hemilekt), dors, 1 Segment
02.12.10↔	Sonstige Rekonstruktion an den Hirnhäuten ohne Kranioplastik	03.09.25↔	Zugang zur Bws (d Laminot o Hemilekt), dors, 2 Seg
02.12.20↔	Sonstige Rekonstruktion an den Hirnhäuten mit Kranioplastik	03.09.26↔	Zug z Bws (d Laminot o Hemilekt), dors, 3 u mehr Seg
02.12.21↔	Sonstige Duraplastik mit Kranioplastik an der Konvexität	03.09.29↔	Zugang zur Brustwirbelsäule, sonstige
02.12.22↔	So Durapl m Kranioplastik a kraniozervikalen Übergang	03.09.30↔	Zugang zur Lendenwirbelsäule, n.n.bez.
02.12.99↔	Sonstige Rekonstruktion an den Hirnhäuten, sonstige	03.09.31↔	Zugang zur Lendenwirbelsäule, ventral, 1 Segment
02.13↔	Ligatur eines Gefässes der Hirnhäute	03.09.32↔	Zugang zur Lendenwirbelsäule, ventral, 2 Segmente
02.14↔	Exzision am Plexus chorioideus	03.09.33↔	Zugang zur Lendenwirbelsäule, ventral, 3 und mehr Segmente
02.2↔	Ventrikulostomie	03.09.34↔	Zug z Lndwrbs (d Lmnt o Flvktmie), dors, 1 Sgm
02.31↔	Ventrikelshunt zu Strukturen in Kopf und Hals	03.09.35↔	Zug z Lndwrbs (d Laminot o Flavektomie), dors, 2 Seg
02.32↔	Ventrikelshunt zum Kreislaufsystem	03.09.36↔	Zug z Lndwrbs (d Lmnt o Flvktmie), dors, 3 u mhr Sg
02.33↔	Ventrikelshunt zur Thoraxhöhle	03.09.37↔	Zug z Lndwrbs, Zug zu Os sacrum u zu Os coccygis
02.34↔	Ventrikelshunt zu Bauchhöhle und Bauchorganen	03.09.39↔	Zugang zur Lendenwirbelsäule, sonstige
02.35↔	Ventrikelshunt zum Harnwegssystem	03.09.40↔	Inzis d Spinalkanals, Rm und Rmhät, n.n.bez.
02.39↔	Sonstige Operationen zum Einrichten einer Ventrikeldrainage	03.09.41↔	Inzision d Spinalkanals zur Drain epid Flüssigkeit
02.41.00↔	Spülung und Exploration eines Ventrikelshunts, n.n.bez.	03.09.43↔	Inzis von Rm und Rückenmh zur Drain von subd Flüssigk
02.41.10↔	Spülung und Exploration eines Ventrikelshunts, zentraler Teil	03.09.44↔	Inzis von Rm und Rückenmh zur Drain e intramed Hämät
02.41.20↔	Spülung und Exploration eines Ventrikelshunts, peripherer Teil	03.09.45↔	Inzis v Rm u Rückenmh z Drain e intrmedllär Abszsss
02.41.99↔	Spülung und Exploration eines Ventrikelshunts, sonstige	03.09.49↔	Inzis d Spinalkanals, Rm und Rmhät, sonstige
02.42.00↔	Ersetzen eines Ventrikelshunts, n.n.bez.	03.09.90↔	Sonstige Exploration des Spinalkanals
02.42.10↔	Ersetzen eines Ventrikelshunts, zentraler Teil	03.09.91↔	Sonstige Dekompression des Spinalkanals
02.42.20↔	Ersetzen eines Ventrikelshunts, peripherer Teil	03.09.99↔	Sonst Exploration und Dekompression am Spinalkanal, so
02.42.99↔	Ersetzen eines Ventrikelshunts, sonstige	03.1↔	Durchtrennung einer intraspinalen Nervenwurzel
02.43↔	Entfernen eines Ventrikelshunts	03.21↔	Perkutane Chordotomie
02.91↔	Lösung von kortikalen Adhäsionen	03.29↔	Sonstige Chordotomie
02.92↔	Plastische Rekonstruktion am Gehirn	03.32.00↔	Biopsie an Rückenmark oder Rückenmarkshäuten, n.n.bez.
02.93.00↔	Implnt o Erstz d Elktrd(n) e intrkr Neurstm, n.n.bz.	03.32.10↔	Geschl [Perkut] [Nad] Biops an Rm o Rückenmarkshäuten
02.93.10↔	Implant o Ersetz v temp Mikroel z monok Abl u Stimul	03.32.20↔	Offene Biopsie an Rückenmark oder Rückenmarkshäuten
02.93.11↔	Implnt o Erstz v tmp Mikroel z mltik Abl u Stml	03.32.99↔	Biopsie an Rückenmark oder Rückenmarkshäuten, sonstige
02.93.20↔	Implnt o Erstz v prm Mikroel z mnlk Abl u Stml	03.39↔	So diagn Massnahm an Rm und Strukturen d Spinalkanals
02.93.21↔	Implnt o Erstz v prm Mikroel z mltik Abl u Stml	03.4x.00↔	Exz o Destr e Läs an Rm o Rückenmarkshäuten, n.n.bez.
02.93.99↔	Implant o Ersetz d Elektrode(n) e intrakr Neurostim, So	03.4x.10↔	Exz o Destr von Tumor an Rückenmark (intramedullär)
02.96↔	Einsetzen einer sphenoidalen Elektrode	03.4x.11↔	Exz o Destr von Tumor an Rückenmarkshäuten und Kn
02.99.00↔	Sonstige Operation an Schädel, Gehirn und Hirnhäuten, n.n.bez.	03.4x.12↔	Exz o Destr v Tumor an intraspinalen Nervenwurzel u Ggl
02.99.10↔	Stereotaktische Eingriffe am Liquorsystem	03.4x.19↔	Exz o Destr von Tumor an Rm o Rmhät, sonstige
02.99.11↔	Streot Implnt u Explntion v rdioaktv Mt als selbst Ingr	03.4x.20↔	Exz o Destr e sonstigen Läs an Rm (intramedullär)
02.99.12↔	Stereot Implant von Gew an Schäd, Hirn und Hirnh	03.4x.21↔	Exz oder Destr e sonstigen Läsion an Rückenmarkshäuten
02.99.13↔	Stereotaktische Instill von Med als selbst Ingr	03.4x.22↔	Exz o Dstr e snst Läs an intrspnl Nrvwrz u Ggl
02.99.14↔	Streot Implnt, Rv o Wchs v intrkr Kth z intrv Inf	03.4x.29↔	Exz o Destr e sonstigen Läs an Rm o Rmhät, sonstige
02.99.20↔	Umwdl e Lquorshnts (Hrnwssrbleitng) i e Mhrfchbleitng	03.4x.99↔	Exz o Destr e Läs an Rm o Rückenmarkshäuten, sonstige
02.99.29↔	Sonstige Revision und Entfernung von Liquorableitungen	03.53.00↔	Reposition einer Wirbelfraktur, n.n.bez.
02.99.30↔	Implantation oder Wechsel einer intrakraniellen Messsonde	03.53.11↔	Geschl Reposition e Wirbelfraktur mit externer Fix
02.99.31↔	Revision (ohne Wechsel) einer intrakraniellen Messsonde	03.53.20↔	Offene Reposition einer Wirbelfraktur

03.53.99↔	Reposition einer Wirbelfraktur, sonstige	07.91↔	Exploration im Gebiet des Thymus
03.59.00↔	So Plast Reko und Op an Strukt d Spinalkan, n.n.bez.	07.92↔	Sonstige Inzision am Thymus
03.59.10↔	S Plst Rk u Op an Strkt d Spnlkn, Vrschl e Diastmtmylie	07.93↔	Plastische Rekonstruktion am Thymus
03.59.11↔	S Plst Rk u Op an Strkt d Spnlkn, Drchtr e Flm trmnl	07.95↔	Thorakoskopische Inzision am Thymus
03.59.12↔	S Plst Rk u Op an Strkt d Spnlkn, Vrschl e spn Fstl	07.98↔	Sonstige und Ni näh bez thorakoskopische Op a Thymus
03.59.13↔	S Plst Rk u Op an Strkt d Spnlkn, Spnl Drpl	07.99↔	Sonstige und nicht näher bezeichnete Operationen am Thymus
03.59.99↔	So Plast Reko und Op an Strukturen d Spinalkanals, So	18.71.00↔	Ohrmuschelaufbau, n.n.bez.
03.6↔	Lösung von Adhäsionen an Rückenmark und Nervenwurzeln	18.71.10↔	Ohrmuschelaufbau, partiell, n.n.bez.
03.71↔	Subarachnoido-peritonealer Shunt am Spinalkanal	18.71.11↔	Ohrmuschelaufbau, partiell mit Gewebeexpander
03.72↔	Subarachnoido-ureteraler Shunt am Spinalkanal	18.71.12↔	Ohrmuschelaufbau, partiell mit Galealappen
03.79↔	Sonstiger Shunt am Spinalkanal	18.71.13↔	Ohrmuschelaufbau, partiell mit Knorpeltransplantat
03.93.00↔	Implnt o Erstz d Elktnd(n) e spn Neurstm, n.n.bez.	18.71.14↔	Ohrmuschelaufbau, partiell mit mikrovaskulärem Lappen
03.93.10↔	Implnt,Erstz d Elktnd tmp epd Neurstm,Enzlsys,Tstsm	18.71.19↔	Ohrmuschelaufbau, partiell, sonstige
03.93.11↔	Implnt,Erstz d Elktnd tmp epd Neurstm,Mhrlysys,Tstsm	18.71.20↔	Ohrmuschelaufbau, total, n.n.bez.
03.93.20↔	Imp,Ers d Elktnd prmn epd Neurstm,Enzlsys,Dst,Prk	18.71.21↔	Ohrmuschelaufbau, total mit Gewebeexpander
03.93.21↔	Imp,Ers d Elktnd prmn epd Neurstm,Mhrlysys,Dst,Prk	18.71.22↔	Ohrmuschelaufbau, total mit Galealappen
03.93.22↔	Imp,Ers d Elktnd prmn epd Neurstm,Enzlsys,Dst,offn chr	18.71.23↔	Ohrmuschelaufbau, total mit Knorpeltransplantat
03.93.23↔	Imp,Ers d Elktnd prmn epd Neurstm,Mhrlysys,Dst,offn chr	18.71.24↔	Ohrmuschelaufbau, total mit mikrovaskulärem Lappen
03.93.30↔	Implant o Ersetz e subd Elektrode zur Vorderwstim	18.71.29↔	Ohrmuschelaufbau, total, sonstige
03.93.99↔	Implant o Ersetz d Elektrode(n) e spin Neurostim, So	18.71.30↔	Implant von allopl Materialien b Aufb e Ohrmuschel
03.96.00↔	Perkutane Denervierung einer Facette, n.n.bez.	18.71.99↔	Ohrmuschelaufbau, sonstige
03.96.10↔	Perkutane Denervierung einer Facette, durch Inzision	20.99.00↔	Sonstige Operationen an Innen- und Mittelohr, n.n.bez.
03.96.11↔	Perkutane Denervierung e Facette, d Thermokoagulation	20.99.10↔	Implnt v Krchnvrmknng a Flsbein, Mtt o Innhr
03.96.12↔	Perkutane Denervierung einer Facette, durch Kryodeneration	20.99.20↔	Verschluss einer Labyrinthfistel
03.96.99↔	Perkutane Denervierung einer Facette, sonstige	20.99.30↔	Entf e Kochleaimplantates oder implantbar Hörgerätes
03.97↔	Revision eines Shunts an den Rückenmarkshäuten	20.99.99↔	Sonstige Operationen an Innen- und Mittelohr, sonstige
03.99.00↔	So Op an Rm und Strukturen d Spinalkanals, n.n.bez.	30.4x.00↔	Radikale Laryngektomie, n.n.bez.
03.99.10↔	Op an intraspinalen Blgef (z.B. Ligat, Destr, Res)	30.4x.10↔	Radikale Laryngektomie, mit Pharyngektomie, oh Rekonstrukt
03.99.19↔	Sonstige Operationen an intraspinalen Blutgefässen	30.4x.11↔	Rad Laryekt, m Pharyngekt, Reko m lok Schleimhaut
03.99.20↔	Op a spin Liqsys, Anl e subkut Reserv a spin Liqsys	30.4x.12↔	Rad Laryekt, m Pharyngekt, Reko m Ni vaskul Tx
03.99.21↔	Op a spn Lqsys,Rv sbkt Rsr,v,Kth o Medp z intrth u epd Infs	30.4x.13↔	Rad Laryekt, m Pharyngekt, Reko m gestielt reg Lp
03.99.22↔	Op a spin Liqsys, Entf e subkut Reserv a spin Liqsys	30.4x.14↔	Rad Laryekt, m Pharyngekt, Reko m gestielt Lp
03.99.29↔	Sonstige Operationen am spinalen Liquorsystem	30.4x.15↔	Rad Laryekt, m Pharyngekt, Reko m fr mikrovaskanast Tx
03.99.30↔	Rv (h Erstz) d Elktnd(n) e epd Neurstm, Stbl, Enzlsys	30.4x.16↔	Rad Laryekt, m Pharyngekt, Rekonstruktion m fr Darmtr
03.99.31↔	Rv (h Erstz) d Elktnd(n) e epd Neurstm, Stbl, Mhrlysys	30.4x.17↔	Rad Laryekt, m Pharyngekt, Reko m Magenhochzug
03.99.32↔	Rv(h Erstz)d Elktnd(n)e epd Neurstm,Plttnl,Enzlsys	30.4x.19↔	Rad Laryekt, m Pharyngekt, sonstige Rekonstruktion
03.99.33↔	Rv (h Erstz) d Elktnd(n) e epd Neurstm, Plttnl, Mhrlysys	30.4x.20↔	Rad Laryekt, m Pharyngekt und Schilddrs, oh Reko
03.99.40↔	Rev (oh Ersetz) e Kath zur intrath u epidularen Infus	30.4x.21↔	Rd Lrykt, m Phryngkt u Schlddrs, Rk m lk Schleimh
03.99.41↔	Entf e Katheters zur intrathekalen und epid Infusion	30.4x.22↔	Rd Lrykt, m Phryngkt u Schlddrs, Rk m N vskl Tx
03.99.99↔	So Op an Rm und Strukturen d Spinalkanals, So	30.4x.23↔	Rd Lrykt, m Phryngkt u Schlddrs, Rk m gstielt rg Lp
04.01.00↔	Exzision eines Akustikusneurinoms, n.n.bez.	30.4x.24↔	Rd Lrykt, m Phryngkt u Schlddrs, Rk m gstielt Lp
04.01.10↔	Exzision eines Akustikusneurinoms durch Kraniotomie	30.4x.25↔	Rd Lrykt, m Phryngkt u Schlddrs, Rk m fr mkrvsknst Tx
04.01.11↔	Exzision eines Akustikusneurinoms, Translabyrinthärer Zugang	30.4x.26↔	Rd Lrykt, m Phryngkt u Schlddrs, Rk m fr Drmtr
04.01.99↔	Exzision eines Akustikusneurinoms, sonstige	30.4x.27↔	Rd Lrykt, m Phryngkt u Schlddrs, Rk m Mgnhchzg
07.13.00↔	Biopsie an der Hypophyse, transfrontaler Zugang, n.n.bez.	30.4x.29↔	Rad Laryekt, m Pharyngekt und Schilddrs, So Reko
07.13.10↔	Gschl [Prkt] [Nd] Biops an d Hypph d trnsfrntln Zg	30.4x.99↔	Radikale Laryngektomie, sonstige
07.13.11↔	Offene Biopsie an der Hypophyse durch transfrontalen Zugang	31.73↔	Verschluss einer anderen trachealen Fistel
07.13.12↔	Stereot Biops an d Hypoph d transfrontalen Zugang	32.20↔	Thorakoskop Exzision von Läsion oder Gewebe an der Lunge
07.13.99↔	Biopsie an der Hypophyse, transfrontaler Zugang, sonstige	32.21↔	Plikatur einer Emphyseblase
07.16.00↔	Biopsie am Thymus, n.n.bez.	32.22↔	Chirurgische Lungenvolumenreduktion
07.16.10↔	Geschlossene [perkutane] [Nadel-] Biopsie am Thymus	32.23↔	Offene Exzision von Läsion oder Gewebe an der Lunge
07.16.11↔	Offene Biopsie am Thymus	32.25↔	Thorakoskop Ablation von Läsion oder Gewebe an der Lunge
07.16.99↔	Biopsie am Thymus, sonstige	32.26↔	Sonstige und Ni näh bez Exz von Läs oder Gew an d Lu
07.17.00↔	Biopsie am Corpus pineale, n.n.bez.	32.28↔	Endosk Exz oder Destr von Läsion oder Gew an d Lunge
07.17.10↔	Geschlossene [perkutane] [Nadel-] Biopsie am Corpus pineale	32.29↔	Sonstige Lok Exz oder Destr von Läs oder Gew an d Lu
07.17.11↔	Offene Biopsie am Corpus pineale	33.28↔	Offene Lungenbiopsie
07.17.12↔	Stereotaktische Biopsie am Corpus pineale	34.02↔	Probethorakotomie
07.17.99↔	Biopsie am Corpus pineale, sonstige	34.03↔	Rethorakotomie
07.61↔	Partielle Exzision der Hypophyse, transfrontaler Zugang	34.1↔	Inzision des Mediastinums
07.62↔	Partielle Exzision an der Hypophyse, transsphenoidaler Zugang	34.22↔	Mediastinoskopie
07.63↔	Partielle Exz an d Hypophyse, nicht näher bez Zugang	34.26↔	Offene Biopsie am Mediastinum
07.64↔	Totale Exzision der Hypophyse, transfrontaler Zugang	34.27.00↔	Biopsie am Zwerchfell, n.n.bez.
07.65↔	Totale Exzision der Hypophyse, transsphenoidaler Zugang	34.27.10↔	Geschlossene (Nadel-) Biopsie am Zwerchfell
07.68↔	Totale Exzision der Hypophyse, and näher bez Zugang	34.27.20↔	Offene Biopsie am Zwerchfell
07.69↔	Totale Exzision der Hypophyse, nicht näher bez Zugang	34.27.99↔	Biopsie am Zwerchfell, sonstige
07.80↔	Thymektomie, n.n.bez.	34.3x.00↔	Exz oder Destr von Läs oder Gew d Mdst, n.n.bez.
07.81↔	Sonstige partielle Exzision am Thymus	34.3x.10↔	Exzision von Läsion oder Gewebe des Mediastinums
07.82↔	Sonstige totale Exzision des Thymus	34.3x.20↔	Resektion von Läsion oder Gewebe des Mediastinums, n.n.bez.
07.83↔	Thorakoskopische partielle Exzision am Thymus	34.3x.21↔	Res von Läs o Gew d Mdst, oh Res an mediast Organen
07.84↔	Thorakoskopische totale Exzision des Thymus	34.3x.22↔	Rs v Läs o Gw d Mdst, m Lngnrs o Brstwndteilstktion

34.3x.23↔	Resektion von Läs o Gew d Mdst, m Perikardtres	39.55↔	Reimplantation eines aberrierenden Nierengefässes
34.3x.24↔	Resektion von Läs o Gew d Mdst, m prothetischem GefErs	39.59.00↔	Sonstige plastische Rekonstruktion eines Gefässes, n.n.bez.
34.3x.25↔	Resektion von Läs o Gew d Mdst, m Lungenres und GefErs	39.59.10↔	Transposition von Arterien, n.n.bez.
34.3x.26↔	Res von Läs o Gew d Mdst, m Lungenres und Perikardtres	39.59.11↔	Transposition der extrakraniellen A. vertebralis
34.3x.27↔	Res von Läs o Gew d Mdst, m Perikardtres und GefErs	39.59.12↔	Transposition von sonstigen extrk Aa an Kopf und Hals
34.3x.28↔	Rs v Läs o Gw d Mdst, m Lngn u Prkrdtrs u GfErs	39.59.13↔	Transposition von Arterien der oberen Extremität
34.3x.29↔	Resektion von Läsion oder Gewebe des Mediastinums, sonstige	39.59.14↔	Transposition von thorakalen Arterien
34.3x.30↔	Destruktion von Läsion oder Gewebe des Mediastinums	39.59.15↔	Transposition der A. gastrica, A. hepatica und A. lienalis
34.3x.99↔	Exz oder Destr von Läs oder Gew d Mdst, sonstige	39.59.16↔	Transposition der A. renalis
34.4x.00↔	Exzision oder Destr einer Läsion an d Bruw, n.n.bez.	39.59.17↔	Transposition der A. mesenterica
34.4x.10↔	Exzision einer Läsion an der Brustwand	39.59.18↔	Transposition sonstiger viszeraler Arterien
34.4x.20↔	Teilresektion einer Läsion an der Brustwand, n.n.bez.	39.59.19↔	Transposition der A. iliaca
34.4x.21↔	Teilresektion e Läsion an der Brustwand, ohne Rekonstruktion	39.59.20↔	Transposition von sonstigen abdominalen Arterien
34.4x.22↔	Teilresektion einer Läsion an der Brustwand, mit Rekonstruktion	39.59.21↔	Transposition von Arterien der unteren Extremität
34.4x.30↔	Rs e Läs an d Brw, kmpltl Rs d Strnms, n.n.bz.	39.59.29↔	Transposition von Arterien, sonstige
34.4x.31↔	Res e Läs an d Bruw, komplette Res d Sternums, oh Reko	39.59.30↔	Sonstige Plast Reko von Gef an Kopf und Ha, n.n.bez.
34.4x.32↔	Res e Läs an d Bruw, komplette Res d Sternums, m Reko	39.59.31↔	Sonstige plastische Rekonstruktion e intrakr Gefässes
34.4x.40↔	Destruktion einer Läsion an der Brustwand	39.59.32↔	Sonstige Plast Rekonstruktion d extrk A. vertebralis
34.4x.99↔	Exzision oder Destr einer Läsion an d Bruw, sonstige	39.59.33↔	So Plast Reko von extrk Aa an Kopf und Ha, So
34.51↔	Dekortikation der Lunge	39.59.34↔	Sonstige plastische Rekonstruktion der V. jugularis
34.52↔	Thorakoskopische Dekortikation der Lunge	39.59.39↔	Sonstige Plast Reko von Gef an Kopf und Ha, sonstige
34.59.00↔	Sonstige Exzision an der Pleura, n.n.bez.	39.59.40↔	Sonstige Plast Reko von Gef d ob Extrem, n.n.bez.
34.59.10↔	Sonstige Exzision an der Pleura, thorakoskopische Pleurektomie	39.59.41↔	Sonstige plastische Rekonstruktion von Aa d ob Extrem
34.59.20↔	Sonst Exzision an der Pleura, offen chirurgische Pleurektomie	39.59.42↔	S Plst Rk d V. sbcl, V. axll u V. brchiocphlc
34.59.99↔	Sonstige Exzision an der Pleura, sonstige	39.59.48↔	So Plast Reko von sonstigen tiefen Venen d ob Extrem
34.6x.00↔	Pleurodese, n.n.bez.	39.59.49↔	Sonstige Plast Reko von Gef d ob Extrem, sonstige
34.6x.11↔	Pleurodese, offen chirurgisch, ohne Dekortikation	39.59.50↔	Sonstige Plast Reko von thorakalen Gef, n.n.bez.
34.6x.12↔	Pleurodese, offen chirurgisch, mit Dekortikation	39.59.51↔	Sonstige plastische Rekonstruktion der thorakalen Aorta
34.6x.19↔	Pleurodese, offen chirurgisch, sonstige	39.59.52↔	Sonstige plastische Rekonstruktion der A. pulmonalis
34.6x.20↔	Pleurodese, thorakoskopisch, n.n.bez.	39.59.53↔	Sonstige Plast Reko von thorakalen Aa, sonstige
34.6x.21↔	Pleurodese, thorakoskopisch, ohne Dekortikation	39.59.54↔	Sonstige plastische Rekonstruktion der V. pulmonalis
34.6x.22↔	Pleurodese, thorakoskopisch, mit Dekortikation	39.59.55↔	Sonstige plastische Rekonstruktion der V. cava superior
34.6x.29↔	Pleurodese, thorakoskopisch, sonstige	39.59.59↔	Sonstige Plast Reko von thorakalen Gef, sonstige
34.6x.99↔	Pleurodese, sonstige	39.59.60↔	Sonstige Plast Rekonstruktion von abd Aa, n.n.bez.
34.85↔	Implantation eines Zwerchfellschrittmachers	39.59.61↔	Sonstige plastische Rekonstruktion der abdominalen Aorta
34.89.00↔	Sonstige Operationen am Zwerchfell, n.n.bez.	39.59.62↔	Sonstige plastische Rekonstruktion des Truncus coeliacus
34.89.10↔	Sonstige Op a Zwerchfell, Inzis (Zwerchfellsplattung)	39.59.63↔	Sonstige plastische Rekonstruktion der A. gastrica
34.89.99↔	Sonstige Operationen am Zwerchfell, sonstige	39.59.64↔	Sonstige plastische Rekonstruktion A. hepatica
37.12↔	Perikardiotomie	39.59.65↔	Sonstige plastische Rekonstruktion der A. lienalis
37.24.00↔	Perikardbiopsie, n.n.bez.	39.59.66↔	Sonstige plastische Rekonstruktion der A. renalis
37.24.10↔	Geschlossene [perkutane] [Nadel-] Biopsie des Perikards	39.59.67↔	Sonstige plastische Rekonstruktion der A. mesenterica
37.24.20↔	Offene Perikardbiopsie	39.59.68↔	Sonstige plastische Rekonstruktion der A. iliaca
37.24.99↔	Perikardbiopsie, sonstige	39.59.69↔	Sonstige Plast Rekonstruktion von abd Aa, sonstige
37.25.00↔	Herzbiopsie, n.n.bez.	39.59.70↔	Sonstige Plast Rekonstruktion von abd Venen, n.n.bez.
37.25.10↔	Geschlossene [perkutane] [Nadel-] Biopsie des Myokards	39.59.71↔	Sonstige plastische Rekonstruktion der V. cava inferior
37.25.20↔	Transvasale Biop des Endokards, Myokards u Endomyokards	39.59.72↔	Sonstige plastische Rekonstruktion der V. iliaca
37.25.30↔	Herzbiopsie, offen	39.59.79↔	Sonstige Plast Rekonstruktion von abd Venen, sonstige
37.25.99↔	Herzbiopsie, sonstige	39.59.80↔	Sonstige Plast Reko von Gef d unteren Extrem, n.n.bez.
37.31.00↔	Perikardektomie, n.n.bez.	39.59.81↔	Sonstige Plast Rekonstruktion von Aa d unteren Extrem
37.31.10↔	Perikardektomie, partiell	39.59.82↔	Sonstige plastische Rekonstruktion der V. femoralis
37.31.20↔	Perikardektomie, total	39.59.83↔	Sonstige plastische Rekonstruktion der V. poplitea
37.31.30↔	Adhäsiolyse am Perikard	39.59.88↔	So Plast Reko von sonst tiefen Venen d unteren Extrem
37.31.99↔	Perikardektomie, sonstige	39.59.89↔	Sonstige Plast Reko von Gef d unteren Extrem, sonstige
38.01↔	Inzision von intrakraniellen Gefässen	39.59.90↔	Sonstige Plast Reko e Gefässes, Venenklappenplastik
38.08.00↔	Inzision von Arterien der unteren Extremität, n.n.bez.	39.59.99↔	Sonstige plastische Rekonstruktion eines Gefässes, sonstige
38.08.10↔	Inzision der A. femoralis (communis) (superficialis)	39.8x.00↔	Op a Glom carot, Sin caroticus u and Paraggl, n.n.bez.
38.08.11↔	Inzision der A. profunda femoris	39.8x.10↔	Exploration des Glomus caroticum und anderer Paraganglien
38.08.12↔	Inzision der A. poplitea	39.8x.11↔	Exzision des Glomus caroticum und anderer Paraganglien
38.08.99↔	Inzision von Arterien der unteren Extremität, sonstige	39.8x.20↔	Implnt o Erstz e Implsgnrtrs z Aktvierng d Brffixs
38.31↔	Resektion von intrakraniellen Gefässen mit Anastomose	39.8x.21↔	Rv (h Wchs) e Implsgnrtrs z Aktvierng d Brffixs
38.51↔	Ligatur und Stripping von intrakraniellen Varizen	39.8x.22↔	Entf e Impulsgenerators zur Aktivierung d Baroreflexes
38.61↔	Sonstige Exzision von intrakraniellen Gefässen	39.8x.30↔	Implnt o Erstz e (v) Elktrd(n) z Aktvierng d Brffixs
38.81↔	Sonstiger chirurgischer Verschluss von intrakraniellen Gefässen	39.8x.31↔	Rv (h Wchs) e (v) Elktrd(n) z Aktvierng d Brffixs
39.49.00↔	Sonstige Revision nach vaskulärem Eingriff, n.n.bez.	39.8x.32↔	Entf e (v) Elektrod(n) zur Aktivierung d Baroreflexes
39.49.10↔	Revision einer Gefäßanastomose	39.8x.99↔	Op a Glom carot, Sin caroticus und and Paraggl, So
39.49.20↔	Revision eines vaskulären Implantates	39.91.00↔	Freilegung eines Gefässes, n.n.bez.
39.49.21↔	Wechsel eines vaskulären Implantates	39.91.10↔	Freilegung e Gefässes zur endovaskulären Intervention
39.49.22↔	Entfernung eines vaskulären Implantates	39.91.99↔	Freilegung eines Gefässes, sonstige
39.49.30↔	Ersatz eines kardialen Conduit	40.29.00↔	Einfache Exzision einer and lymphatischen Struktur, n.n.bez.
39.49.99↔	Sonstige Revision nach vaskulärem Eingriff, sonstige	40.29.10↔	Exzision eines mediastinalen Lymphknotens, n.n.bez.

40.29.11↔	Exzision eines mediastinalen Lymphknotens, offen chirurgisch	40.69↔	Sonstige Operationen am Ductus thoracicus
40.29.12↔	Exzision eines mediastinalen Lymphknotens, thorakoskopisch	40.9x.00↔	Sonstige Operationen an lymphatischen Strukturen, n.n.bez.
40.29.19↔	Exzision eines mediastinalen Lymphknotens, sonstige	40.9x.10↔	Anastomose zur Beseitigung eines Lymphödems
40.29.20↔	Exzision eines paraaortalen Lymphknotens	40.9x.20↔	Inzision einer Lymphozele
40.29.30↔	Exzision eines iliakalen Lymphknotens	40.9x.30↔	Drainage eines Lymphödems
40.29.70↔	Exzision eines Lymphangioms oder Hygroma cysticum	40.9x.40↔	Therapeutische perkutane Punktion einer Lymphozele
40.29.80↔	Exz mehrerer abd Lymphkntat (mit Leberbiop), n.n.bez.	40.9x.99↔	Sonstige Operationen an lymphatischen Strukturen, sonstige
40.29.81↔	Exz mhr abd Lymphknstt (m Lbrbiop), offn chr [StgLprt]	41.2↔	Splenotomie
40.29.82↔	Exz mhr abd Lymphknstt (m Lbrbiop), lprsk [StgLprskpie]	41.33↔	Offene Milzbiopsie
40.29.89↔	Exz mehrerer abd Lymphkntat (mit Leberbiop), sonstige	41.41↔	Marsupialisation einer Milzzyste
40.29.99↔	Einfache Exzision einer and lymphatischen Struktur, sonst	41.42.00↔	Exz oder Destr von Läsion oder Gewebe d Milz, n.n.bez.
40.3x.00↔	Exzision von regionalen Lymphknoten, n.n.bez.	41.42.10↔	Exzision von Läsion oder Gewebe der Milz
40.3x.09↔	Exzision von regionalen Lymphknoten, sonstige	41.42.20↔	Destruktion von Läsion oder Gewebe der Milz
40.3x.10↔	Regionale Lymphadenektomie als selbständ Eingriff, n.n.bez.	41.42.99↔	Exz oder Destr von Läsion oder Gewebe d Milz, sonstige
40.3x.11↔	Regionale Lymphadenektomie als selbständiger Eingriff, zervikal	41.43↔	Partielle Splenektomie
40.3x.12↔	Regionale Lymphadenektomie als selbständiger Eingriff, axillär	41.5↔	Totale Splenektomie
40.3x.13↔	Rg Lymphknt als slbst Engr,praort,plvn,obtrtrsch o iliakl	41.93↔	Exzision einer akzessorischen Milz
40.3x.14↔	Reg Lymphknt als selbst Engr, inguinal, offen chir	41.94↔	Milztransplantation
40.3x.15↔	Reg Lymphknt als selbst Engr, inguinale, laparask	41.95.00↔	Plastische Rekonstruktion an der Milz, n.n.bez.
40.3x.16↔	Reg Lymphknt als selbst Engr, mediast und peribr	41.95.10↔	Plastische Rekonstruktion an der Milz, Naht
40.3x.19↔	Regionale Lymphadenektomie als selbständ Eingriff, sonst	41.95.99↔	Plastische Rekonstruktion an der Milz, sonstige
40.3x.20↔	Regionale Lymphknt i Rahmen e and Engr, n.n.bez.	41.99↔	Sonstige Operationen an der Milz
40.3x.21↔	Regionale Lymphknt i Rahmen e and Engr, zervikal	42.01↔	Inzision einer Ösophagealmembran
40.3x.22↔	Regionale Lymphknt i Rahmen e and Engr, axillär	42.09.00↔	Andere Inzision am Ösophagus, n.n.bez.
40.3x.23↔	Rg Lymphknt i Rhmn e and Engr, praort, plvn o iliakl	42.09.11↔	Andere Inzision am Ösophagus, offen chirurgisch
40.3x.24↔	Regionale Lymphknt i Rahmen e and Engr, obturatorisch	42.09.12↔	Andere Inzision am Ösophagus, laparoskopisch
40.3x.25↔	Regionale Lymphknt i Rahmen e and Engr, inguinale	42.09.99↔	Andere Inzision am Ösophagus, sonstige
40.3x.26↔	Reg Lymphknt i Rahmen e and Engr, mediast und peribr	42.10↔	Ösophagostomie, n.n.bez.
40.3x.29↔	Regionale Lymphknt i Rahmen e and Engr, sonstige	42.11↔	Zervikale Ösophagostomie
40.40↔	Radikale Neck dissection, n.n.bez.	42.12↔	Exteriorisation einer ösophagealen Tasche
40.41.00↔	Radikale unilaterale Neck dissection, n.n.bez.	42.19↔	Sonstige Fistulisierung des Ösophagus nach aussen
40.41.10↔	Sel (funkt) Neck dissec, supraomohyoid (Reg III)	42.25↔	Offene Biopsie am Ösophagus
40.41.11↔	Selektive (funktionelle) Neck dissection, lateral (Region II-IV)	42.31↔	Lokale Exzision eines Ösophagus-Divertikels
40.41.12↔	Sel (funkt) Neck dissec, anterolateral (Reg IIV)	42.32↔	Lokale Exzision von and Läsion oder Gewebe aus Ösophagus
40.41.13↔	Sel (funkt) Neck dissec, posterolateral (Reg IIIV)	42.39↔	Sonst Destruktion von Läsion oder Gewebe aus Ösophagus
40.41.14↔	Selektive (funktionelle) Neck dissection, central (Region VI)	42.40↔	Ösophagektomie, n.n.bez.
40.41.20↔	Radikale Neck dissection (inkl. modifiziert)	42.41.00↔	Partielle Ösophagektomie, n.n.bez.
40.41.21↔	Extended Neck dissection	42.41.10↔	Partielle Ösophagektomie oh Wiederherstellung der Kontinuität
40.41.99↔	Radikale unilaterale Neck dissection, sonstige	42.41.20↔	Partielle Ösophagektomie mit Wiederherstellung der Kontinuität
40.42↔	Radikale bilaterale Neck dissection	42.41.99↔	Partielle Ösophagektomie, sonstige
40.50↔	Radikale Exzision von Lymphknoten, n.n.bez.	42.42.00↔	Totale Ösophagektomie, n.n.bez.
40.51.00↔	Radikale Exzision von axillären Lymphknoten, n.n.bez.	42.42.10↔	Totale Ösophagektomie, ohne Wiederherstellung der Kontinuität
40.51.10↔	Radikale Exz von axillären Lk als selbständiger Eingr	42.42.20↔	Tot Ösophagektomie, m Wiedhst d Kont, transmediastinal
40.51.11↔	Radikale Exz von axillären Lk i Rahmen e and Engr	42.42.21↔	Tot Ösophagektomie, m Wiedhst d Kont, thorakoabdominal
40.51.99↔	Radikale Exzision von axillären Lymphknoten, sonstige	42.42.29↔	Tot Ösophagektomie, m Wiedhst d Kont, So Zugang
40.52.00↔	Radikale Exzision von periaortalen Lymphknoten, n.n.bez.	42.42.99↔	Totale Ösophagektomie, sonstige
40.52.10↔	Rd Exz v rtrprtn(praort,prk)u plvnn Lk als slbst Engr	42.51.00↔	Intrathorakale Ösophagoösophagostomie, n.n.bez.
40.52.11↔	Rd Exz v rtrprtn(praort,prk)u plvnn Lk i Rhmn e and Engr	42.51.10↔	Intrthr Ösophst,Rk d Ösophpas b Atrsie u Vers kng ösoph Fstl
40.52.99↔	Radikale Exzision von periaortalen Lymphknoten, sonstige	42.51.99↔	Intrathorakale Ösophagoösophagostomie, sonstige
40.53.00↔	Radikale Exzision von iliakalen Lymphknoten, n.n.bez.	42.52↔	Intrathorakale Ösophagogastrostomie
40.53.10↔	Radikale Exz von iliakalen Lk als selbständiger Eingr	42.53↔	Intrathor Ösophagusanastomose mit Intpos von Dünnd
40.53.11↔	Radikale Exz von iliakalen Lk i Rahmen e and Engr	42.54↔	Sonstige intrathorakale Ösophagoenterostomie
40.53.99↔	Radikale Exzision von iliakalen Lymphknoten, sonstige	42.55↔	Intrathor Ösophagusanastomose mit Intpos von Dickd
40.54.00↔	Radikale Exzision der Leistengegend, n.n.bez.	42.56↔	Sonstige intrathorakale Ösophagokolostomie
40.54.10↔	Radikale Exzision der Leistengegend als selbständiger Eingriff	42.58↔	Intrathorakale Ösophagusanastomose mit anderer Interposition
40.54.11↔	Radikale Exz d Leistengegend im Rahmen e and Engr	42.59↔	Sonstige intrathorakale Ösophagusanastomose
40.54.99↔	Radikale Exzision der Leistengegend, sonstige	42.61↔	Prästernale Ösophagoösophagostomie
40.59.00↔	Radikale Exzision anderer Lymphknoten, n.n.bez.	42.62↔	Prästernale Ösophagogastrostomie
40.59.10↔	Radikale Exz and Lk als selbständiger Eingr, n.n.bez.	42.63↔	Prästernale Ösophagusanastomose m Interposit von Dünndarm
40.59.11↔	Radikale Exz mediastinaler Lk als selbständiger Eingr	42.64↔	Sonstige prästernale Ösophagoenterostomie
40.59.12↔	Rad Exz peribronchialer Lk als selbständiger Eingr	42.65↔	Prästernale Ösophagusanastomose m Interposit von Dickdarm
40.59.19↔	Radikale Exz and Lk als selbständiger Eingr, sonstige	42.66↔	Sonstige prästernale Ösophagokolostomie
40.59.20↔	Radikale Exz and Lk i Rahmen e and Engr, n.n.bez.	42.68↔	Sonstige prästernale Ösophagusanastomose mit Interposition
40.59.21↔	Radikale Exz mediastinaler Lk i Rahmen e and Engr	42.69↔	Sonstige prästernale Ösophagusanastomose
40.59.22↔	Radikale Exz peribronchialer Lk i Rahmen e and Engr	42.7x.00↔	Ösophagomyotomie, n.n.bez.
40.59.29↔	Radikale Exz and Lk i Rahmen e and Engr, sonstige	42.7x.11↔	Ösophagomyotomie, offen chirurgisch
40.59.99↔	Radikale Exzision anderer Lymphknoten, sonstige	42.7x.12↔	Ösophagomyotomie, laparoskopisch
40.62↔	Fistulierung des Ductus thoracicus	42.7x.21↔	Ösophagomyotomie, pharyngozerikal, offen chirurgisch
40.63↔	Verschluss einer Fistel des Ductus thoracicus	42.7x.22↔	Ösophagomyotomie, pharyngozerikal, laparoskopisch
40.64↔	Ligatur des Ductus thoracicus	42.7x.31↔	Ösophago-Gastrostomie, offen chirurgisch

42.7x.32↔	Ösophago-Gastromyotomie, laparoskopisch	45.73↔	Hemikolektomie rechts
42.7x.99↔	Ösophagomyotomie, sonstige	45.74↔	Resektion des Colon transversum
42.81.20↔	Enstz u Wchs v e N slbpx Prth(prm Tb) i D Ösphgs, offn chr	45.75↔	Hemikolektomie links
42.81.21↔	Enstz u Wchs v2N slbpx Prth(prm Tb) i D Ösphgs, offn chr	45.76↔	Sigmoidektomie
42.81.22↔	Enstz u Wchs v >2N slbpx Prth(prm Tb) i D Ösphgs, offn chr	45.79.00↔	Sonstige Teilresektion am Dickdarm, n.n.bez.
42.81.30↔	Etz u Wh v e N slbpx Prt (prm Tb) i D Öspggs, Lsk	45.79.10↔	Segmentresektion am Dickdarm
42.81.31↔	Etz u Wh v 2 N slbpx Prt (prm Tb) i D Öspggs, Lsk	45.79.11↔	Resektion multipler Dickdarmsegmente
42.81.32↔	Etz u Wh v >2 N slbpx Prt (prm Tb) i D Öspggs, Lsk	45.79.12↔	Subtotale Kolektomie
42.81.42↔	Etz u Wh v >2 slbpx Prt (prm Tb) i D Öspggs, edk	45.79.20↔	Erweiterte Sigmaresektion
42.81.51↔	Enstz u Wchs e slbpx Prth (prm Tb) i D Ösphgs, offn chr	45.79.21↔	Erweiterte Hemikolektomie rechts und links
42.81.51↔	Etz u Wh v >2 slbpx Prt (prm Tb) i D Öspggs, off chr	45.79.22↔	Erweiterte subtotale Kolonresektion
42.81.52↔	Etz u Wh v >2 slbpx Prt (prm Tb) i D Öspggs, off chr	45.79.29↔	Sonstige erweiterte Teilresektion am Dickdarm
42.81.60↔	Enstz u Wchs e slbpx Prth (prm Tb) i D Ösphgs, lprsk	45.79.99↔	Sonstige Teilresektion am Dickdarm, sonstige
42.81.61↔	Enstz u Wchs v 2 slbpx Prth (prm Tb) i D Ösphgs, lprsk	45.8x.00↔	Totale intraabdominelle Kolektomie, n.n.bez.
42.81.62↔	Etz u Wh v >2 slbpx Prt (prm Tb) i D Öspggs, Lsk	45.8x.20↔	Totale intraabd Kolektomie, Erw totale Kolektomie
42.82↔	Naht einer Ösophagus-Verletzung	45.8x.30↔	Totale intraabd Kolekt, Erw totale Proktokolektomie
42.83↔	Verschluss einer Ösophagostomie	45.8x.99↔	Totale intraabdominelle Kolektomie, sonstige
42.85↔	Plastische Rekonstruktion an einer Ösophagusstenose	45.90↔	Intestinale Anastomose, n.n.bez.
42.87↔	Sonstiges Transplantat am Ösophagus	45.91↔	Dünndarm-Dünndarm-Anastomose
42.89↔	Sonstige Rekonstruktion am Ösophagus	45.92↔	Anastomose des Dünndarms zum Rektumstumpf
43.0↔	Gastrotomie	45.93↔	Sonstige Dünndarm-Dickdarm-Anastomose
43.5↔	Partielle Gastrektomie mit Anastomose zum Ösophagus	45.94↔	Dickdarm-Dickdarm-Anastomose
43.6x.00↔	Partielle Gastrektomie m Anastom zum Duodenum, n.n.bez.	45.95↔	Anastomose zum Anus
43.6x.10↔	Pylorusresektion mit Anastomose zum Duodenum	46.01↔	Exteriorisation des Dünndarms
43.6x.20↔	Billroth I	46.02↔	Resektion eines exteriorisierten Dünndarmsegments
43.6x.99↔	Partielle Gastrektomie m Anastom zum Duodenum, sonst	46.03↔	Exteriorisation des Dickdarms
43.7x.00↔	Partielle Gastrektomie mit Anastomose zum Jejunum, n.n.bez.	46.10↔	Kolostomie, n.n.bez.
43.7x.10↔	Partielle Gastrekt (2/3Resektion) mit Anast zum Jejun	46.11↔	Temporäre Kolostomie
43.7x.20↔	Partielle Gastrekt (4/5Resektion) mit Anast zum Jejun	46.13↔	Permanente Kolostomie
43.7x.99↔	Partielle Gastrektomie mit Anastomose zum Jejunum, sonstige	46.14↔	Verzögerte Eröffnung einer Kolostomie
43.81↔	Partielle Gastrektomie mit Dünndarmtransposition	46.20↔	Ileostomie, n.n.bez.
43.89.00↔	Sonstige partielle Gastrektomie, n.n.bez.	46.21↔	Temporäre Ileostomie
43.89.10↔	Segmentresektion des Magens	46.22↔	Kontinente Ileostomie
43.89.20↔	Bipank Diversion des Magens nach Scopinaro, offen chir	46.23↔	Sonstige permanente Ileostomie
43.89.21↔	Bipank Divers d Magens nach Scopinaro, laparoskopisch	46.24↔	Verzögerte Eröffnung einer Ileostomie
43.89.30↔	Bipank Divers d Magens mit DuodenalSwitch, offen chir	46.31↔	Verzögerte Eröffnung einer anderen Enterostomie
43.89.31↔	Bipank Divers d Magens mit DuodSwitch, laparoskopisch	46.33↔	Anlage eines Duodenostomie
43.89.40↔	Sleeve resection, offen chirurgisch	46.34↔	Offen chirurgische Anlage einer Jejunostomie
43.89.41↔	Sleeve resection, laparoskopisch	46.39.00↔	Sonstige Enterostomie, n.n.bez.
43.89.50↔	DuodSwitch na Sleeve res (Zweiteingriff), offen chir	46.39.10↔	Sonstige Enterostomie, Anlage einer Bishop-Koop-Anastomose
43.89.51↔	DuodSwitch na Sleeve res (Zweiteingriff), laparask	46.39.99↔	Sonstige Enterostomie, sonstige
43.89.90↔	Sonstige atypische partielle Gastrektomie	46.41.00↔	Revision eines Dünndarm-Stomas, n.n.bez.
43.89.99↔	Sonstige partielle Gastrektomie, sonstige	46.41.10↔	Plastische Erweiterung oder Einengung e DünndStomas
43.91↔	Totale Gastrektomie mit intestinaler Interposition	46.41.11↔	Neueinpflanzung eines Dünndarm-Stomas
43.99↔	Sonstige totale Gastrektomie	46.41.12↔	Abtr des vorverlagerten Teiles eines DünndarmStomas
44.11↔	Transabdominale Gastroskopie	46.41.20↔	Umwandlung eines DünndStomas in ein kontinentes Stoma
44.29↔	Sonstige Pyloroplastik	46.41.99↔	Revision eines Dünndarm-Stomas, sonstige
44.31↔	Hoher Magen-Bypass	46.42↔	Plastische Rekonstruktion an einer Perikolostomie-Hernie
44.38↔	Laparoskopische Gastroenterostomie	46.43.00↔	Sonstige Revision eines künstlichen Dickdarmstomas, n.n.bez.
44.39↔	Sonstige Gastroenterostomie	46.43.10↔	Plastische Erweiterung oder Einengung eines Kolostomas
44.5x.00↔	Revision einer Magenanastomose, n.n.bez.	46.43.11↔	Neueinpflanzung eines Kolostomas
44.5x.10↔	Revision e Magen Anast nach Billroth I und II Operation	46.43.12↔	Abtragung des vorverlagerten Teiles eines Kolostomas
44.5x.20↔	Rev e Magen Anast na RouxYOp o m intestinaler Intpos	46.43.20↔	Umwandlung eines Kolostomas in ein kontinentes Stoma
44.5x.99↔	Revision einer Magenanastomose, sonstige	46.43.99↔	Sonstige Revision eines künstlichen Dickdarmstomas, sonstige
45.01↔	Inzision am Duodenum	46.62↔	Sonstige Fixierung des Dünndarms
45.02↔	Sonstige Inzision am Dünndarm	46.64↔	Sonstige Fixierung des Dickdarms
45.03↔	Inzision am Dickdarm	46.79.10↔	Naht einer sonstigen Darmverletzung
45.11↔	Transabdominale Endoskopie am Dünndarm	46.79.21↔	Verschluss einer sonstigen Darmfistel, offen chir
45.27↔	Intestinale Biopsie an nicht näher bezeichneter Stelle	46.79.22↔	Verschluss einer sonstigen Darmfistel, laparoskopisch
45.31↔	Sonstige lokale Exzision einer Läsion im Duodenum	46.79.30↔	Erweiterungs- und Verschmälerungsplastik am Darm
45.32↔	Sonstige Destruktion einer Läsion im Duodenum	46.79.31↔	Longitudinale Darmverlängerung nach Bianchi
45.33↔	Lokale Exz von Läsion oder Gewebe im Dünnd, auss Duod	46.79.32↔	Serielle transverse Enteroplastie [STEP]
45.34↔	Sonst Destruktion e Läsion im Dünndarm, ausser Duodenum	46.79.39↔	Sonstige Darmverlängerung
45.49↔	Sonstige Destruktion einer Läsion im Dickdarm	46.79.40↔	Anlegen eines Reservoirs, Dünndarm
45.61↔	Multiple Segmentresektion am Dünndarm	46.79.41↔	Anlegen eines Reservoirs, Dickdarm
45.62↔	Sonstige Teilresektion am Dünndarm	46.79.50↔	Revision eines Reservoirs, Dünndarm
45.63.00↔	Totalexstirpation des Dünndarms, n.n.bez.	46.79.51↔	Revision eines Reservoirs, Dickdarm
45.63.99↔	Totalexstirpation des Dünndarms, sonstige	46.79.99↔	Sonstige Rekonstruktion am Darm, sonstige
45.71↔	Multiple Segmentresektion am Dickdarm	46.80↔	Intra-abdominale Manipulation am Darm, n.n.bez.
45.72↔	Zäkumresektion	46.81↔	Intra-abdominale Manipulation am Dünndarm

46.82↔	Intra-abdominale Manipulation am Dickarm	51.61↔	Exzision eines Zystikusrestes
46.85.11↔	Bougierung des Darmes, offen chirurgisch	51.71↔	Einfache Naht am Ductus choledochus
46.85.12↔	Bougierung des Darmes, laparoskopisch	51.72↔	Choledochoplastik
46.85.21↔	Dilatation des Dünndarms, offen chirurgisch	51.79↔	Plastische Rekonstruktion anderer Gallenwege
46.85.22↔	Dilatation des Dünndarms, laparoskopisch	51.81↔	Dilatation des Sphincter Oddii
46.85.31↔	Dilatation des Dickdarms, offen chirurgisch	51.93↔	Verschluss einer anderen Gallenfistel
46.85.32↔	Dilatation des Dickdarms, laparoskopisch	51.94↔	Revision einer Gallenwegsanastomose
46.91↔	Myotomie am Colon sigmoideum	51.95.20↔	Entfernen e Endoprothese aus d Gallengang, offen chir
46.92↔	Myotomie am übrigen Kolon, ausser Sigmoid	51.95.21↔	Entfernen e Endoprothese aus dem Gallengang, laparoskop
46.97.00↔	Darmtransplantation, n.n.bez.	51.99.00↔	Sonstige Operation an den Gallenwegen, n.n.bez.
46.97.10↔	Darmtransplantation, DünndRetx WAHR dess stat Aufnh	51.99.10↔	Extraktion von Steinen aus anderen Gallengängen
46.97.99↔	Darmtransplantation, sonstige	51.99.11↔	Destruktion an den Gallengängen
46.99.10↔	Dekompression des Darmes	51.99.12↔	Einlage einer Drainage in den Gallengang
46.99.21↔	Endo-Loop und Clippen am Darm, offen chirurgisch	51.99.13↔	Blutstillung an den Gallengängen
46.99.22↔	Endo-Loop und Clippen am Darm, laparoskopisch	51.99.14↔	Revision an den Gallengängen
46.99.31↔	Injektion am Darm, offen chirurgisch	51.99.20↔	S Op an D Gllwg, Enl o Wh e N slbpx Stn Prt, off chr
46.99.32↔	Injektion am Darm, laparoskopisch	51.99.21↔	S Op an D Gllwg, Enl o Wh v mr N slbpx Stn Prt, off chr
46.99.51↔	Einl o Wechsel e Ni selbexp Proth a Darm, offen chir	51.99.30↔	S Op an D Gllwg, Enl o Wh e N slbpx Stn Prt, Lsk
46.99.52↔	Einl o Wechsel e Ni selbexp Proth a Darm, laparask	51.99.31↔	S Op an D Gllwg, Enl o Wh v mr N slbpx Stn Prt, Lsk
46.99.61↔	Einl o Wechsel e selbexp Proth a Darm, offen chir	51.99.40↔	S Op an D Gllwg, Enl o Wh e slbpx Stn Prt, off chr
46.99.62↔	Einl o Wechsel e selbexp Proth a Darm, laparask	51.99.41↔	S Op an D Gllwg, Enl o Wh v 2 slbpx Stn Prt, off chr
46.99.71↔	Entfernen einer Prothese, offen chirurgisch	51.99.42↔	S Op an D Gllwg, Enl o Wh v 3 slbpx Stn Prt, off chr
46.99.72↔	Entfernen einer Prothese, laparoskopisch	51.99.43↔	S Op an D Gllwg, Enl o Wh v 4 slbpx Stn Prt, off chr
46.99.80↔	Durchtrennung der Laddschen Bänder	51.99.44↔	S Op an D Gllwg, Enl o Wh v 5 slbpx Stn Prt, off chr
46.99.91↔	Sonstige Operationen am Darm, offen chirurgisch	51.99.45↔	S Op an D Gllwg, El o Wh v 6 o mr slbpx Stn Prt, off chr
46.99.92↔	Sonstige Operationen am Darm, laparoskopisch	51.99.50↔	S Op an D Gllwg, Enl o Wchs e slbpx Stnt (Prth), lprsk
48.1↔	Proktostomie	51.99.51↔	S Op an D Gllwg, Enl o Wh v 2 slbpx Stn Prt, Lsk
48.41↔	Submuköse Rektumresektion nach Soave	51.99.52↔	S Op an D Gllwg, Enl o Wh v 3 slbpx Stn Prt, Lsk
48.49↔	Sonstige Rektumresektion mit Durchzugsverfahren	51.99.53↔	S Op an D Gllwg, Enl o Wh v 4 slbpx Stn Prt, Lsk
48.5x.00↔	Abdominoperineale Rektumresektion, n.n.bez.	51.99.54↔	S Op an D Gllwg, Enl o Wh v 5 slbpx Stn Prt, Lsk
48.5x.10↔	Abdper, abdsakr und (sakro) perineale Rektumresektion	51.99.55↔	S Op an D Gllwg, Enl o Wh v 6 o mr slbpx Stn Prt, Lsk
48.5x.11↔	Erweiterte Abdper und abdominosakrale Rektumresektion	51.99.91↔	Sonstige Rekonstruktion der Gallenwegen
48.5x.99↔	Abdominoperineale Rektumresektion, sonstige	51.99.99↔	Sonstige Operation an den Gallenwegen, sonstige
48.61↔	Transsakrale Rektosigmoidektomie	52.12↔	Offene Biopsie am Pankreas
48.62↔	Anteriore Rektumresektion mit gleichzeitiger Kolostomie	52.92↔	Sondierung des Ductus pancreaticus
48.63.00↔	Sonstige anteriore Rektumresektion, n.n.bez.	52.95.00↔	Sonstige Operation am Pankreas, n.n.bez.
48.63.10↔	Sonstige Ant Rektumresektion, Erw Ant Resektion	52.95.10↔	Extrakt von Stein(en) aus d Duct pancr, offen chir
48.63.99↔	Sonstige anteriore Rektumresektion, sonstige	52.95.11↔	Extrakt von Stein(en) aus d Duct pancr, laparask
48.64.00↔	Posteriore Rektumresektion, n.n.bez.	52.95.20↔	Dilatation des Ductus pancreaticus, laparoskopisch
48.64.10↔	Pst Rktrs, Pst Rktrs m Entrstm u Blindvrschlss	52.95.30↔	Einlage einer Drainage in den Pankreasgang, offen chir
48.64.99↔	Posteriore Rektumresektion, sonstige	52.95.31↔	Einlage einer Drain in D Pankreasgang, laparoskopisch
48.65↔	Rektumresektion nach Duhamel	52.95.40↔	Enl o Wchs e N slbpx Stnt (Prth) i D Pnkrng, offn chr
48.69.00↔	Sonstige Rektumresektion, n.n.bez.	52.95.41↔	Enl o Wchs e N slbpx Stnt (Prth) i D Pnkrng, lprsk
48.69.10↔	Sonstige Rektres m Enterostoma und Blindverschluss	52.95.50↔	Enl o Wchs e slbpx Stnt (Prth) i D Pnkrng, offn chr
48.69.11↔	Sonstige Rektumresektion ohne Sphinktererhaltung	52.95.51↔	Enl o Wchs e slbpx Stnt (Prth) i D Pnkrng, lprsk
48.69.99↔	Sonstige Rektumresektion, sonstige	52.95.60↔	Plastische Rekonstruktion d Duct pancr, laparask
48.74↔	Rektorektostomie	52.95.70↔	Plastische Rekonstruktion des Pankreas
50.12↔	Offene Biopsie an der Leber	52.95.90↔	Sonstige endoskopische Operation am Pankreas
50.14↔	Laparoskopische Leberbiopsie	52.95.99↔	Sonstige Operation am Pankreas, sonstige
51.21↔	Sonstige partielle Cholezystektomie	52.99.00↔	Sonstige offene Operation am Pankreas, n.n.bez.
51.22.00↔	Cholezystektomie, n.n.bez.	52.99.10↔	Sonstige off Op a Pankreas, Dilat d Duct pancr
51.22.10↔	Cholezyekt ohne operative Revision der Gallengänge	52.99.20↔	Sonstige off Op a Pankr, Plast Reko d Duct pancr
51.22.11↔	Cholezyekt mit operativer Revision der Gallengänge	52.99.99↔	Sonstige offene Operation am Pankreas, sonstige
51.22.12↔	Erweiterte Cholezystektomie	54.11↔	Probepanarotomie
51.22.99↔	Cholezystektomie, sonstige	54.12.00↔	Wiedereröffnung einer kürzlichen Laparotomie, n.n.bez.
51.23↔	Laparoskopische Cholezystektomie	54.12.10↔	Wiedereröffn e kürzlichen Laparot, SecondlookLaparot
51.24↔	Partielle laparoskopische Cholezystektomie	54.12.99↔	Wiedereröffnung einer kürzlichen Laparotomie, sonstige
51.31↔	Anastomose zwischen Gallenblase und hepatischen Gängen	54.19.00↔	Sonstige Laparotomie, n.n.bez.
51.32↔	Anastomose zwischen Gallenblase und Darm	54.19.10↔	Sonstige Laparotomie, Laparotomie mit Drainage
51.34↔	Anastomose zwischen Gallenblase und Magen	54.19.99↔	Sonstige Laparotomie, sonstige
51.35↔	Sonstige Anastomose der Gallenblase	54.21.00↔	Laparoskopie, n.n.bez.
51.36↔	Choledochenterostomie	54.21.10↔	Laparoskopie, Diagnostische Laparoskopie
51.37↔	Anastomose zw Ductus hepaticus und Gastrointestinaltrakt	54.21.20↔	Laparoskopie, Zugangsweg f Chir (Ther) Interventionen
51.39↔	Sonstige Gallenganganastomose	54.21.30↔	Laparoskopie, Laparoskopie mit Drainage
51.41↔	Exploration des Ductus choledochus zur Steinentfernung	54.21.99↔	Laparoskopie, sonstige
51.42↔	Explor d Duct choledoch zur Beheb e and Obstruktion	54.22.00↔	Biopsie an Bauchwand oder Nabel, n.n.bez.
51.43↔	Einsetzen eines choledhepat Katheters zur Dekompr	54.22.10↔	Geschlossene [Nadel-] Biopsie an Bauchwand oder Nabel
51.49↔	Inzision anderer Gallengänge zur Behebung einer Obstruktion	54.22.20↔	Offene Biopsie an Bauchwand oder Nabel
51.51↔	Exploration des Ductus choledochus	54.22.99↔	Biopsie an Bauchwand oder Nabel, sonstige
51.59↔	Inzision eines anderen Gallengangs	54.23↔	Biopsie am Peritoneum

54.3x.00↔	Exz o Destr von Läs o Gew an Bauchw o Nabel, n.n.bez.	56.84.22↔	Verschluss einer ureterovaginale Fistel, vaginal
54.3x.10↔	Omphalektomie	56.84.99↔	Verschluss einer anderen Ureterfistel, sonstige
54.3x.19↔	Sonstige Exz von Läsion oder Gew an Bauchw oder Nabel	56.92↔	Implantation eines elektronischen Ureterstimulators
54.3x.20↔	Destr von Läsion oder Gewebe an Bauchw oder Nabel	56.93↔	Ersetzen eines elektronischen Ureterstimulators
54.3x.99↔	Exz o Destr von Läs o Gew an Bauchw o Nabel, sonstige	56.99.00↔	Sonstige Operationen an einem Ureter, n.n.bez.
54.4x.00↔	Exzision oder Destruktion von Peritonealgewebe, n.n.bez.	56.99.10↔	Freilegung des Ureters (zur Exploration)
54.4x.10↔	Exzision von Appendices epiploicae	56.99.20↔	Revisionsoperation am Ureter, offen chirurgisch
54.4x.11↔	Exzision von Mesenterium	56.99.21↔	Revisionsoperation am Ureter, sonstiger Zugang
54.4x.12↔	Exzision von Omentum	56.99.30↔	So Op an e Ureter, Injekt b Ostiuminsuf, transurethral
54.4x.99↔	Exzision oder Destruktion von Peritonealgewebe, sonstige	56.99.31↔	So Op an e Ureter, Injekt b Ostiuminsuf, offen chir
54.61↔	Wiederverschluss e postoperativen abdomin Wunddehiszenz	56.99.32↔	So Op an e Ureter, Injekt b Ostiuminsuf, So Zugang
54.62↔	Verzögerter Verschluss einer granulierenden Abdominalwunde	56.99.99↔	Sonstige Operationen an einem Ureter, sonstige
54.63.00↔	Sonstige Naht an der Bauchwand, n.n.bez.	57.12↔	Lösung von intralum Adhäs mit Inzision an d Harnbl
54.63.10↔	Sonstige Nht an d Bauchw, Nht e Verletzung an d Bauch	57.21↔	Vesikostomie
54.63.99↔	Sonstige Naht an der Bauchwand, sonstige	57.22↔	Revision einer Vesikostomie
54.64.00↔	Naht am Peritoneum, n.n.bez.	57.34↔	Offene Biopsie der Harnblase
54.64.10↔	Nht a Prtn, Nht v Msntrium, Omntm mjs o mns (n Vrtlz)	57.51↔	Exzision des Urachus
54.64.99↔	Naht am Peritoneum, sonstige	57.58↔	Laparask Exz o Destr von and Läs o Gew an d Harnbl
54.72↔	Sonstige Rekonstruktion an der Bauchwand	57.59.00↔	Off Exz o Destr v and Läs o Gew an d Harnbl, n.n.bez.
54.73↔	Sonstige Rekonstruktion am Peritoneum	57.59.10↔	Off Exz o Dstr v and Läs o Gw an d Hrnbl, Exz, ofn chr
54.74↔	Sonstige Rekonstruktion am Omentum	57.59.20↔	Off Exz o Destr v and Läs o Gew an d Harnbl, Myektomie
54.75↔	Sonstige Rekonstruktion am Mesenterium	57.59.99↔	Off Exz o Destr von and Läs o Gew an d Harnbl, So
54.92↔	Entfernen eines Fremdkörpers aus der Peritonealhöhle	57.6x.00↔	Partielle Zystektomie, n.n.bez.
54.94↔	Formung eines peritoneovaskulären Shunts	57.6x.10↔	Part Zystektomie, oh Ureterneointplantation, offen chir
54.95↔	Inzision des Peritoneums	57.6x.11↔	Part Zystektomie, oh Ureterneointplantation, laparask
54.99.00↔	Sonstige Operationen in der Abdominal-Region, n.n.bez.	57.6x.12↔	Part Zystekt, m eins o beids Ureterneoiimpl, offen chir
54.99.30↔	S Op i d AbdRg, Rs v Gw i d Bauchrg o schr Orgnzdndng	57.6x.13↔	Part Zystekt, m eins o beids Ureterneoiimpl, laparask
54.99.40↔	So Op i d AbdReg, Rev e kutperit Fistel (Kathverwsys)	57.6x.20↔	Prt Zystkt, Sprtrg o sbtt Rsktion, o Urtrnimpl, off chr
54.99.41↔	S Op i d AbdRg, Entf o Vrschl e ktrpt Fstl (Kthvrwsys)	57.6x.21↔	Prt Zystkt, Sprtrg o sbtt Rs, oh Urtneoiimpl, lprsk
54.99.50↔	So Op i d AbdReg, Anl e temp Bauchwandverschlusses	57.6x.22↔	Prt Zystkt, Sprtrg o sbtt Rs m o bds Urtimpl, off chr
54.99.60↔	Sonstige Operationen in der Abdominal-Region, Lumbotomie	57.6x.23↔	Prt Zystkt, Sprtrg o sbt Rs m eins o beids Urtimpl, Lsk
54.99.61↔	Sonstige Operationen in der Abdominal-Region, Relumbotomie	57.6x.99↔	Partielle Zystektomie, sonstige
54.99.99↔	Sonstige Operationen in der Abdominal-Region, sonstige	57.71.00↔	Radikale Zystektomie, n.n.bez.
55.01.11↔	Nephrotomie, offen chirurgisch	57.71.10↔	Rad Zystektomie, oh Urethrektomie, b Mann, offen chir
55.01.12↔	Nephrotomie, offen chirurgisch zur Exploration	57.71.11↔	Rad Zystektomie, oh Urethrektomie, b Mann, laparask
55.01.13↔	Nephrotomie, offen chirurgisch zur Punktion einer Zyste	57.71.20↔	Rad Zystektomie, m Urethrektomie, b Mann, offen chir
55.11↔	Pyelotomie	57.71.21↔	Rad Zystektomie, m Urethrektomie, b Mann, laparask
55.12↔	Pyelostomie	57.71.30↔	Rad Zystektomie, oh Urethrekt, b d Frau, offen chir
55.24↔	Offene Nierenbiopsie	57.71.31↔	Rad Zystektomie, oh Urethrektomie, b d Frau, laparask
55.81↔	Naht einer Rissverletzung an der Niere	57.71.40↔	Rad Zystektomie, m Urethrektomie, b d Frau, offen chir
55.84↔	Reposition einer Nierenstiel-Torsion	57.71.41↔	Rad Zystektomie, m Urethrektomie, b d Frau, laparask
56.51.00↔	Aufbau einer kutanen Ureteroileostomie, n.n.bez.	57.71.50↔	Rd Zystkt, BEvszrtion (Exnt) b Mnn, ofn chr
56.51.10↔	Afb e kt Urt, Urkt [IlmCndt] o Urktkt [Kln/SgmCndt], off chr	57.71.51↔	Rad Zystekt, BeEviszeration (Exent) b Mann, laparask
56.51.11↔	Afb e kt Urt, Urkt [IlmCndt] o Urktkt [Kln/SgCdt], Lsk	57.71.99↔	Radikale Zystektomie, sonstige
56.51.12↔	Afb e kt Urtkt, m Drmntprnt [Cndt] (N kntn Stm), S Zg	57.79.00↔	Sonstige totale Zystektomie, n.n.bez.
56.51.20↔	Afb e kt Urtkt, Umwdl e and sprvs Hrnl i e ktn Urtkt	57.79.10↔	So tot Zystekt, Einf Zystekt, b Mann, offen chir
56.51.30↔	Aufb e kut Ureteroileostomie, m Darmres (kontin Stoma)	57.79.11↔	So tot Zystektomie, Einf Zystektomie, b Mann, laparask
56.51.99↔	Aufbau einer kutanen Ureteroileostomie, sonstige	57.79.20↔	So tot Zystekt, Einf Zystekt, b d Frau, offen chir
56.52.00↔	Revision einer kutanen Ureteroileostomie, n.n.bez.	57.79.21↔	So tot Zystekt, Einf Zystekt, b d Frau, laparask
56.52.10↔	Rev e kut Uretilst, m Darminterponat [Conduit]	57.79.99↔	Sonstige totale Zystektomie, sonstige
56.52.20↔	Rev e kut Ureteroileostomie, m Darmres (kontin Stoma)	57.82↔	Verschluss einer Zystostomie
56.52.99↔	Revision einer kutanen Ureteroileostomie, sonstige	57.83↔	Verschluss einer vesikointestinalen Fistel
56.61.00↔	Aufbau einer anderen kutanen Ureterostomie, n.n.bez.	57.84.00↔	Verschluss einer anderen Harnblasenfistel, n.n.bez.
56.61.10↔	Afb e and kt Urtrst, Urtrkneostmie u Trnsrknstmie, Lsk	57.84.10↔	Verschluss e vesikovaginalen Fistel, offen chir (abd)
56.61.20↔	Afb e and kt Urtrs, Uwdl e and sprvs Hrnl i e kn Urtrst	57.84.11↔	Verschluss einer vesikovaginalen Fistel, vaginal
56.61.99↔	Aufbau einer anderen kutanen Ureterostomie, sonstige	57.84.12↔	Verschluss einer vesikovaginalen Fistel, transvesikal
56.62↔	Revision einer anderen kutanen Ureterostomie	57.84.13↔	Verschluss einer vesikovaginalen Fistel, laparoskopisch
56.71.00↔	Harnableitung in den Darm, n.n.bez.	57.84.20↔	Verschluss einer vesikokutanen Fistel, offen chir
56.71.10↔	Ureterosigmoideostomie m Reservoirbildung, offen chir	57.84.21↔	Verschluss einer vesikokutanen Fistel, laparoskopisch
56.71.11↔	Ureterosigmoideostomie mit Reservoirbildung, laparask	57.84.99↔	Verschluss einer anderen Harnblasenfistel, sonstige
56.71.20↔	Umwandlung e and supraves Harnabl i e Harnabl i D Darm	57.89↔	Sonstige plastische Rekonstruktion an der Harnblase
56.71.99↔	Harnableitung in den Darm, sonstige	57.93.00↔	(Postoperative) Blutstillung an der Harnblase, n.n.bez.
56.72↔	Revision einer ureterointestinalen Anastomose	57.93.10↔	(Postoperative) Blutstillung an der Harnblase, perkutan
56.75↔	Transureteroureterostomie	57.93.11↔	(Postoperative) Blutstillung an der Harnblase, transurethral
56.83↔	Verschluss einer Ureterostomie	57.93.12↔	(Postoperative) Blutstillung an der Harnblase, offen chirurgisch
56.84.00↔	Verschluss einer anderen Ureterfistel, n.n.bez.	57.93.13↔	(Postoperative) Blutstillung an der Harnblase, laparoskopisch
56.84.10↔	Verschluss einer Ureter-Darm-Fistel, offen chirurgisch	57.93.14↔	(Postoperative) Blutstillung an der Harnblase, über ein Stoma
56.84.11↔	Verschluss einer Ureter-Darm-Fistel, laparoskopisch	57.93.99↔	(Postoperative) Blutstillung an der Harnblase, sonstige
56.84.20↔	Verschluss einer ureterovaginale Fistel, offen chir	57.96↔	Implantation eines elektronischen Blasenstimulators
56.84.21↔	Verschluss einer ureterovaginale Fistel, laparoskopisch	57.97↔	Ersetzen eines elektronischen Blasenstimulators

58.24↔	Biopsie am Periarethralgewebe	77.91.10↔	Totale Resektion von Skapula und Klavikula
58.43.00↔	Verschluss einer anderen Urethrafistel, n.n.bez.	77.91.11↔	Totale Resektion einer Rippe
58.43.10↔	Verschluss e urethrovaginalen Fistel, offen chir (abd)	77.91.12↔	Totale Resektion einer Halsrippe
58.43.11↔	Verschluss e urethrovaginalen Fistel, laparoskopisch	77.91.13↔	Totale Resektion des Sternums
58.43.12↔	Verschluss einer urethrovaginalen Fistel, vaginal	77.91.99↔	Totale Res von Skap, Klav, Rip und Sternum, sonstige
58.43.20↔	Verschluss einer urethrokutanen Fistel	77.99.00↔	Tt Knchrskt an and näh bz Kn, auss Gschk, n.n.bz.
58.43.30↔	Verschluss einer urethrorektalen Fistel	77.99.10↔	Totale Knochenresektionen an Phalangen der Hand
58.43.99↔	Verschluss einer anderen Urethrafistel, sonstige	77.99.20↔	Totale Resektion eines Wirbelkörpers
59.00↔	Retroperitoneale Dissektion, n.n.bez.	77.99.30↔	Totale Knochenresektionen am Becken
59.02↔	Sonst Lösung von perirenenal o periureteralen Adhäsionen	77.99.40↔	Totale Knochenresektionen an Phalangen des Fußes
59.03.00↔	Laparask Lös von periren o periuret Adhäs, n.n.bez.	77.99.99↔	Totale Knochresekt an and näh bez Kn, auss Gschk, So
59.03.10↔	Ureterolyse ohne intraperi Verlagerung, laparoskopisch	78.49.2a↔	Wirbelkern d So Mat (z.B. b Kyphose), 4 o mehr Wirbelk
59.03.11↔	Ureterolyse mit intraperi Verlagerung, laparoskopisch	78.49.31↔	Kompl Reko d Ws (z.B. b Kyphose) d vord Abstützspan
59.03.99↔	Laparask Lös von periren o periuret Adhäs, sonstige	78.49.32↔	Kmpl Rk d Ws (zB b Kyphs) d Kyphktmie (zB n LndsthSlzr)
59.09↔	Sonstige Inzision am perirenenal oder periureteralen Gewebe	78.49.33↔	Kmpl Rk d Ws (z.B. b Kyphs) d Drs Krr oh vntris Rleas
59.11↔	Sonstige Lösung von perivesikalen Adhäsionen	78.49.34↔	Kmpl Rk d Ws (z.B. b Kyphs) d Drs Krr m vntr Rleas
59.12↔	Laparoskopische Lösung von perivesikalen Adhäsionen	78.49.35↔	Kompl Reko d Ws (z.B. b Kyphose) d dorsoventrale Korr
59.19↔	Sonstige Inzision am perivesikalen Gewebe	78.49.36↔	Knt u plysgmntl Drs Lrdspnd (DLS) n Zielk (zB b Kyphs)
59.21↔	Biopsie am perirenenal oder perivesikalen Gewebe	78.49.37↔	Klt u trdkrl Sbttrknstm (zB n Tsn o HsYL) (zB b Kyphs)
59.91↔	Exzision am perirenenal oder perivesikalen Gewebe	78.49.38↔	Klt u mnsgmtl zvkthrk Ldsp zB n Msn, Ut o Sns zB b Kyphs
59.92↔	Sonst Operationen am perirenenal o perivesikalen Gewebe	78.49.40↔	Kpl Rk d Ws d Wt Ep mt K a FGsLg [Sp My A (SMA)St], 1 KI
59.99↔	Sonstige Operationen an den Harnorganen	78.49.41↔	Kpl Rk d Ws d Wt Ep mt K a FGsLg [Sp My A (SMA)St], 2 K
69.19↔	Sonstige Exz o Destr an Uterus und uterinem Halteapp	78.49.42↔	Kpl Rk d Ws d Wt Ep mt K a FGsLg [Sp My A (SMA)St], 3 K
70.32.00↔	Exzision o Destr einer Läsion im Douglasraum, nnbez	78.49.43↔	Kpl Rk d Ws d Wt Ep mt K a FGsLg [Sp My A (SMA)St], 4 K
70.32.10↔	Exzision einer Läsion im Douglasraum	78.49.44↔	Kpl Rk d Ws d Wt Ep mt K a FGsLg [Sp My A (SMA)St], 5 K
70.32.11↔	Destruktion einer Läsion im Douglasraum	78.49.45↔	Kpl Rk d Ws d Wt Ep mt K a FGsLg [Sp My A (SMA)St], 6 K
70.32.99↔	Exzision o Destr einer Läsion im Douglasraum, sonst.	78.49.46↔	Kpl Rk d Ws d Wt Ep mt K a FGsLg [Sp My A (SMA)St], 7 K
70.72.00↔	Verschluss einer kolovaginalen Fistel, n.n.bez.	78.49.47↔	Kpl Rk d Ws d Wt Ep mt K a FGsLg [Sp My A (SMA)St], 8 K
70.72.10↔	Verschluss e kolovaginalen Fistel, offen chir (abd)	78.49.48↔	Kpl Rk d Ws d Wt Ep mt K a FGsLg [Sp My A (SMA)St], 9 K
70.72.20↔	Verschluss einer kolovaginalen Fistel, vaginal	78.49.4a↔	Kpl Rk d Ws d Wt Ep mt K a FGsLg [Sp My A (SMA)St], 10 K
70.72.30↔	Verschluss einer kolovaginalen Fistel, laparoskopisch	78.49.4b↔	Kpl Rk d Ws d Wt Ep mt K a FGsLg [Sp My A (SMA)St], 11 K
70.72.99↔	Verschluss einer kolovaginalen Fistel, sonstige	78.49.4c↔	Kpl Rk d Ws d Wt Ep mt K a FGsLg [Sp My A (SMA)St], 12 K
70.73.00↔	Verschluss einer rektovaginalen Fistel, n.n.bez.	78.49.4d↔	Kl Rk d Ws d Wt Ep mt K a FGLg [Sp M A (SMA)St], 13 u mr K
70.73.10↔	Verschluss e rektovaginalen Fistel, offen chir (abd)	78.49.4e↔	Kmpl Rk d Ws (z.B. b Skl) d drsvntrl Epphysd
70.73.20↔	Verschluss einer rektovaginalen Fistel, vaginal	78.49.4f↔	Kmpl Rk d Ws (z.B. b Skl) d untrl Epphysd m drs Wrblfs
70.73.30↔	Verschluss einer rektovaginalen Fistel, laparoskopisch	78.49.4g↔	Kmpl Rk d Ws (z.B. b Skl) d biltrl Epphysd m drs Wrblfs
70.73.99↔	Verschluss einer rektovaginalen Fistel, sonstige	78.49.50↔	Drs o vnt instrmnt Krrktrspndyl (z.B. b Skl), n.n.bz.
70.74↔	Verschluss einer vaginointestinalen Fistel	78.49.51↔	Drs istmt Krspsy (zB b Skl), N prmstb, 3-6 Sg
70.75↔	Verschluss einer anderen Vaginalfistel	78.49.52↔	Drs istmt Krspsy (zB b Skl), N prmstb, 7-10 Sg
71.72↔	Verschluss einer Fistel an Vulva oder Perineum	78.49.53↔	Drs instrmnt Krspsy (zB b Skl), N prmstb, 11 o mr Sg
77.61.00↔	Lk Rs v Knchläs o Gw an Skp, Kl, Rp u Strn, n.n.bz.	78.49.54↔	Drs istmt Krspsy (zB b Skl), prmstb, 3-6 Sg
77.61.10↔	Lok Resektion von Knochläs o Gew an Skapula und Klav	78.49.55↔	Drs istmt Krspsy (zB b Skl), prmstb, 7-10 Sg
77.61.11↔	Lok Resektion von Knochenläsion o -gewebe an einer Rippe	78.49.56↔	Drs istmt Krspsy (zB b Skl), prmstb, 11 o mr Sg
77.61.12↔	Lokale Resektion von Knochenläsion oder -gewebe am Sternum	78.49.57↔	Vnt istmt Krspsy (zB b Skl), N prmstb, 3-6 Sg
77.61.20↔	Debridement an Skapula und Klavikula	78.49.58↔	Vnt istmt Krspsy (zB b Skl), N prmstb, 7-10 Sg
77.61.99↔	Lk Rs v Knchläs o Gw an Skp, Kl, Rp u Strn, S	78.49.59↔	Drs o vnt instrmnt Krrktrspndyl (z.B. b Skl), S
77.69.00↔	Lk Rs v Knchläs o Gw an and näh bz Kn, au Gschk, nnbz	78.49.5a↔	Vnt instrmnt Krspsy (zB b Skl), N prmstb, 11 o mr Sg
77.69.10↔	Lok Resektion von Knochläs o Gew an Phalangen d Hand	78.49.5b↔	Vnt istmt Krspsy (zB b Skl), prmstb, 3-6 Sg
77.69.11↔	Lok Resektion von Knochenläsion o -gewebe an Wirbelkörpern	78.49.5c↔	Vnt istmt Krspsy (zB b Skl), prmstb, 7-10 Sg
77.69.12↔	Lokale Resektion von Knochenläsion oder -gewebe am Becken	78.49.5d↔	Vnt istmt Krspsy (zB b Skl), prmstb, 11 o mr Sg
77.69.13↔	Lok Resektion von Knochläs o Gew an Phal d Fusses	78.49.60↔	Drs u vnt kmb istmt Krspsy (zB b Skl), nnbz
77.69.20↔	Debridement an Phalangen der Hand	78.49.61↔	Drs u vnt kb istmt Krrktrspndyl (zB b Skl) N prmst, 3-6 Sg
77.69.21↔	Debridement an der Wirbelsäule	78.49.62↔	Drs u vnt kb istmt Krrktrspndyl (zB b Skl) N prmst, 7-10 Sg
77.69.22↔	Debridement am Becken	78.49.63↔	Drs u vnt kb istmt Krspsy (zB b Skl) N prmst, 11 o mr Sg
77.69.23↔	Debridement an Phalangen des Fusses	78.49.64↔	Drs u vnt kb istmt Krspsy (zB b Skl), prmstb, 3-6 Sg
77.69.99↔	Lk Rs v Knchläs o Gw an and näh bz Kn, auss Gschk, S	78.49.65↔	Drs u vnt kb istmt Krspsy (zB b Skl), prmstb, 7-10 Sg
77.81.00↔	So Part Knochres an Skap, Klav, Rip u Stern, n.n.bez.	78.49.66↔	Drs u vnt kb istmt Krspsy (zB b Skl), prmstb, 11 o mr Sg
77.81.10↔	Sonstige partielle Knochenresektion an Skapula und Klavikula	78.49.69↔	Drs u vnt kmb instrmnt Krrktrspndyl (z.B. b Skl), S
77.81.11↔	Sonstige partielle Knochenresektion an einer Rippe	78.49.70↔	Komplexe Rekonstruktion der Wirbelsäule, n.n.bez.
77.81.12↔	Sonstige partielle Knochenresektion am Sternum	78.49.71↔	Kmpl Rk d Ws (zB b Skl) d sbkt Hrmngnstmittion (b Knd)
77.81.99↔	So Part Knochres an Skap, Klav, Rip und Sternum, So	78.49.79↔	Komplexe Rekonstruktion der Wirbelsäule, sonstige
77.89.00↔	S Prt Knchr an and näh bz Kn, auss Gschk, n.n.bz.	78.50.00↔	Inn Knochfix oh Rep d Fx, oh Ang d Lok, n.n.bez.
77.89.10↔	Sonstige partielle Knochenresektion an Phalangen der Hand	78.50.11↔	Knochenfixation an der Wirbelsäule
77.89.20↔	Sonstige partielle Knochres an e Wirbel, Densresektion	78.50.30↔	Osteosyntheseverfahren an der Wirbelsäule, n.n.bez.
77.89.21↔	Sonstige partielle Knochenresektion an einem Wirbel, Corpus	78.50.31↔	Osteosynthese durch Schrauben an der Wirbelsäule
77.89.22↔	Sonstige Part Knochres an e Wirbel, sonstige Teile	78.50.32↔	Osteosynthese durch Drahtcerclage an der Wirbelsäule
77.89.30↔	Sonstige partielle Knochenresektion am Becken	78.50.33↔	Osteosynthese durch Klammersystem an der Wirbelsäule
77.89.40↔	Sonstige partielle Knochenresektion an Phalangen des Fusses	78.50.34↔	Osteosynthese durch Hakenplatten an der Wirbelsäule
77.89.99↔	So Part Knochres an and näh bez Kn, auss Gschk, So	78.50.35↔	Osteosynthese durch Schrauben-Stabsystem a d Wirbelsäule
77.91.00↔	Totale Res von Skap, Klav, Rip und Sternum, n.n.bez.	78.50.36↔	Osteosyn d ventrales SchraubenPlattensystem an d Ws

78.50.37↔	Osteosyn d dorsales SchraubenPlattensystem an d Ws	81.63.11↔	Spondylodes v 4 6 Wirb, dors u vent komb, interkorp
78.50.39↔	Osteosyntheseverfahren an der Wirbelsäule, sonstige	81.63.12↔	Spondylodese von 4 - 6 Wirbeln, ventral, interkorporell
78.50.99↔	Inn Knochfix oh Rep d Fx, oh Ang d Lok, sonstige	81.63.13↔	Spondylodese von 4 - 6 Wirbeln, dorsal, dynamisch
78.69.00↔	Knimplentf an and näher bez Kn, auss Gschk, n.n.bez.	81.63.20↔	Spondylodese von 7 - 8 Wirbeln, dorsal
78.69.11↔	KIE an Pl d Hd: (id) Dt, Sb, Zg/C, (wst) Pl, Ft ex, K	81.63.21↔	Spondylodes v 7 8 Wirb, dors u vent komb, interkorp
78.69.15↔	KIE an and näh bz Kn, au Gsk, Ef e Kn(tl)rstzs an Phl d Hd	81.63.22↔	Spondylodese von 7 - 8 Wirbeln, ventral, interkorporell
78.69.18↔	Knimplentf an Phal d Hand: sonstiges Osteosynthmat	81.63.23↔	Spondylodese von 7 - 8 Wirbeln, dorsal, dynamisch
78.69.21↔	KnImEm a B: Dt, Sb, Zg/C, Fxt ext, Rngf, (Bl)K	81.63.99↔	Spondylodese o Reop e Spondylodese von 48 Wirbeln, So
78.69.22↔	Knochenimplantatenentfernung am Becken: (winkelstabile) Platte	81.64.00↔	Spndylods o Reop e Spndylods v 9 o mhr Wrbr, n.n.bez.
78.69.25↔	KnImEm an and näh bz Kn, au Gschk, Ef e Kn(tl)rstzs a B	81.64.10↔	Spondylodese von 9 oder mehr Wirbeln, dorsal
78.69.28↔	Knimplentf a Be: sonstiges Osteosynthesematerial	81.64.11↔	Spndylods v 9 o mhr Wrbr, drs u vnt kmb, intrkrprl
78.69.31↔	KIE an Ts u Kln: (id) Dt, Sb, Zg/C, (wst) Pl, Ft ex, Rf, K	81.64.99↔	Spondylodes o Reop e Spondylodes v 9 o mehr Wirb, So
78.69.38↔	Knimplentf an Talus und Kalcaneus: So Osteosynthmat	81.65.00↔	Vertebroplastik, n.n.bez.
78.69.41↔	KIE an Phl d Fßs: (id) Dt, Sb, Zg/C, (wst) Pl, Ft ex, K	81.65.10↔	Vertebroplastik, 1 Wirbelkörper
78.69.45↔	KnImEm an and näh bz Kn, au Gk, Ef e Kn(tl)stz an Phl d Fs	81.65.11↔	Vertebroplastik, 2 Wirbelkörper
78.69.48↔	Knimplentf an Phal d Fusses: sonstiges Osteosynthmat	81.65.12↔	Vertebroplastik, 3 Wirbelkörper
78.69.51↔	Knmplntf an and näh bz Kn: Drht, Zgg/Crdl, BlountKlm	81.65.13↔	Vertebroplastik, 4 und mehr Wirbelkörper
78.69.52↔	KIE a n bz Kn Sb, Pl, dy KSb, id Dt, Mn Gkp, Vg, TF, Fx ex	81.65.99↔	Vertebroplastik, sonstige
78.69.53↔	Knimplentf an and näh bez Kn: Winkelplatte/Kondylenpl	81.66.00↔	Kyphoplastik, n.n.bez.
78.69.55↔	KIE a and nä bz Kn, a Gk, Ef e Kn(tl)stz an st nä bz Kn	81.66.10↔	Kyphoplastik, 1 Wirbelkörper
78.69.58↔	Knimplentf an and näh bez Kn: sonstiges Osteosynthmat	81.66.11↔	Kyphoplastik, 2 Wirbelkörper
78.69.61↔	Entfernung von Osteosynthesematerial an Wirbelsäule	81.66.12↔	Kyphoplastik, 3 Wirbelkörper
78.69.65↔	KnImEm an and näh bz Kn, au Gschk, Ef e Kn(tl)stz an d Ws	81.66.13↔	Kyphoplastik, 4 und mehr Wirbelkörper
78.69.71↔	Arthroskopische Entfernung von Osteosynthesematerial	81.66.99↔	Kyphoplastik, sonstige
78.69.99↔	Knimplentf an and näher bez Kn, auss Gschk, sonstige	83.65.00↔	Sonstige Naht an Muskel oder Faszie, n.n.bez.
80.51.00↔	Exzision eines Discus intervertebralis, n.n.bez.	83.65.10↔	Sonstige Naht an Muskel oder Faszie, Kopf und Hals
80.51.10↔	Exzision eines Discus intervertebralis, offen chirurgisch	83.65.11↔	Sonstige Naht an Muskel oder Faszie, Schulter und Axilla
80.51.11↔	Exzision zweier Disci intervertebrales, offen chirurgisch	83.65.12↔	Sonstige Naht an Muskel oder Faszie, Oberarm und Ellenbogen
80.51.12↔	Exz dreier o mehr Disci intervertebrales, offen chir	83.65.13↔	Sonstige Naht an Muskel oder Faszie, Unterarm
80.51.20↔	Exzision eines Discus intervertebralis, perkutan mit Endoskopie	83.65.14↔	Sonst Naht an Muskel o Faszie, Brustwand, Bauch und Rücken
80.51.99↔	Exzision eines Discus intervertebralis, sonstige	83.65.15↔	Sonstige Nht an M o Fasz, Leist und Genreg und Gesäss
80.59.00↔	Sonstige Diskusdestruktion, n.n.bez.	83.65.16↔	Sonstige Naht an Muskel oder Faszie, Untere Extremität
80.59.10↔	Sonstige Diskusdestruktion, Entfernung eines freien Sequesters	83.65.19↔	Sonstige Naht an Muskel oder Faszie, Andere Lokalisation
80.59.20↔	Sonstige Diskusdestruktion, Reoperation bei Rezidiv	83.65.99↔	Sonstige Naht an Muskel oder Faszie, sonstige
80.59.21↔	Sonstige Diskdestr, Reop m Radikulolyse b Rezidiv	84.59↔	Einsetzen von sonstiger vertebralen Vorrichtung
80.59.30↔	Sonstige Diskusdestruktion, Dekompression mit Nucleoplastik	84.60↔	Einsetzen von Diskusprothese, nicht näher bezeichnet
80.59.40↔	S Dskdstr, Mnmlnvs Thrmmdltion d Bndscheib	84.61↔	Einsetzen von partieller Diskusprothese, zervikal
80.59.50↔	S Dskdstr, Dsksrknstrktion m zllbsiertn Bndscheibnrstz	84.62↔	Einsetzen von totaler Diskusprothese, zervikal
80.59.99↔	Sonstige Diskusdestruktion, sonstige	84.63↔	Einsetzen von Diskusprothese, thorakal
81.00↔	Spondylodese, n.n.bez.	84.64↔	Einsetzen von partieller Diskusprothese, lumbosakral
81.01↔	Spondylodese an Atlas-Axis	84.65↔	Einsetzen von totaler Diskusprothese, lumbosakral
81.02↔	Sonstige zervikale Spondylodese mit ventralem Zugang	84.66.00↔	Rev o Ersetz von künstl Diskproth, zervikal, n.n.bez.
81.03↔	Sonstige zervikale Spondylodese mit dorsalem Zugang	84.66.10↔	Ersetzen von künstlicher Diskusprothese, zervikal
81.04↔	Dorsale und dorsolumbale Spondylodese, ventraler Zugang	84.66.20↔	Revision von künstlicher Diskusprothese, zervikal
81.05↔	Dorsale und dorsolumbale Spondylodese, dorsaler Zugang	84.66.99↔	Rev o Ersetz von künstl Diskproth, zervikal, sonstige
81.06↔	Lumbale und lumbosakrale Spondylodese, ventraler Zugang	84.67↔	Revision oder Ersetzen von künstlicher Diskusprothese, thorakal
81.07↔	Lumbale und lumbosakrale Spondylod, intratransverser Zugang	84.68.00↔	Rev o Ersetz von künstl Diskproth, lumbosakr, n.n.bez.
81.08↔	Lumbale und lumbosakrale Spondylodese, dorsaler Zugang	84.68.10↔	Ersetzen von künstlicher Diskusprothese, lumbosakral
81.30↔	Reoperation einer Spondylodese, n.n.bez.	84.68.20↔	Revision von künstlicher Diskusprothese, lumbosakral
81.31↔	Reoperation einer Spondylodese an Atlas-Axis	84.68.99↔	Rev o Ersetz von künstl Diskproth, lumbosakr, sonstige
81.32↔	Reop e sonst zervikalen Spondylodes m ventralem Zugang	84.69.00↔	Revision oder Ersetzen von künstlicher Diskusprothese, n.n.bez.
81.33↔	Reop e sonstigen zervikalen Spondylodese m dors Zugang	84.69.10↔	Ersetzen von künstlicher Diskusprothese
81.34↔	Reop e dors u dorsolumb Spondylodes, ventraler Zugang	84.69.20↔	Revision von künstlicher Diskusprothese
81.35↔	Reop e dors und dorsolumb Spondylodese, dors Zugang	84.69.99↔	Revision o Ersetzen von künstlicher Diskusprothese, sonst
81.36↔	Reop e lumb u lumbosakr Spondylodes, ventraler Zugang	86.94.00↔	Eins o Ers v Plsgnrt e Neurstm, Enzlsys, N spzf ob auflb, nnbz
81.37↔	Reop e lmb u lmbskr Spndylods, intrtrmsvrs Zg	86.94.10↔	Enstz v Plsgnrt e intrkr Neurstm, Enzlsys, N wiedrauff
81.38↔	Reop e lumb und lumbosakr Spondylodese, dors Zugang	86.94.11↔	Enstz v Plsgnrt e epd Neurstm, Enzlsys, N wiedrauff
81.39↔	Reoperation einer Spondylodese, n.a.klass.	86.94.12↔	Enstz v Plsgnrt e prph Neurstm, Enzlsys, N wiedrauff
81.62.00↔	Spondylodes o Reop e Spondylodes v 23 Wirb, n.n.bez.	86.94.20↔	Erstz v Plsgnrt e intrkr Neurstm, Enzlsys, N wiedrauff
81.62.10↔	Spondylodese von 2 Wirbeln, dorsal	86.94.21↔	Erstz v Plsgnrt e epd Neurstm, Enzlsys, N wiedrauff
81.62.11↔	Spondylodes v 2 Wirbeln, dors u vent komb, interkorp	86.94.22↔	Erstz v Plsgnrt e prph Neurstm, Enzlsys, N wiedrauff
81.62.12↔	Spondylodese von 2 Wirbeln, ventral, interkorporell	86.94.99↔	Eins o Ers v Plsgnrt e Neurstm, Enzlsys, N spzf ob auflb, S
81.62.13↔	Spondylodese von 2 Wirbeln, dorsal, dynamisch	86.95.00↔	Eins o Ers v Plsgnrt e Neurstm, Mhrlsys, N spzf ob auflb, nnbz
81.62.20↔	Spondylodese von 3 Wirbeln, dorsal	86.95.10↔	Enstz v Plsgnrt e intrkr Neurstm, Mhrlsys, N wiedrauff
81.62.21↔	Spondylodes v 3 Wirbeln, dors u vent komb, interkorp	86.95.11↔	Enstz v Plsgnrt e epd Neurstm, Mhrlsys, N wiedrauff
81.62.22↔	Spondylodese von 3 Wirbeln, ventral, interkorporell	86.95.12↔	Enstz v Plsgnrt e prph Neurstm, Mhrlsys, N wiedrauff
81.62.23↔	Spondylodese von 3 Wirbeln, dorsal, dynamisch	86.95.20↔	Erstz v Plsgnrt e intrkr Neurstm, Mhrlsys, N wiedrauff
81.62.99↔	Spondylodese o Reop e Spondylodese von 23 Wirbeln, So	86.95.21↔	Erstz v Plsgnrt e epd Neurstm, Mhrlsys, N wiedrauff
81.63.00↔	Spondylodes o Reop e Spondylodes v 48 Wirb, n.n.bez.	86.95.22↔	Erstz v Plsgnrt e prph Neurstm, Mhrlsys, N wiedrauff
81.63.10↔	Spondylodese von 4 - 6 Wirbeln, dorsal	86.95.99↔	Eins o Ers v Plsgnrt e Neurstm, Mhrlsys, N spzf ob auflb, S

86.96.00↔	Einsetz o Ersetz v snst Plsgnrt e Neurstm, n.n.bez.	86.98.22↔	Erstz v auflb Plsgnrt e prph Neurstm, Mhrlsys
86.96.10↔	Einsetz von Pulsgenerator zur Vorderwurzelstimulation	86.98.99↔	Erstz o Erstz v auflb Plsgnrt e Neurstm, Mhrlsys, S
86.96.11↔	Einsetzen von Pulsgenerator zur Vagusnervstimulation	92.39.00↔	Sonstige stereotaktische Radiochirurgie, n.n.bez.
86.96.20↔	Ersetzen von Pulsgenerator zur Vorderwurzelstimulation	92.39.01↔	And Hochvstrth, Stereot Bestr, frakt,zereb, n.n.bez.
86.96.21↔	Ersetzen von Pulsgenerator zur Vagusnervstimulation	92.39.11↔	And Hchvstrth, Streot Bstr, frkt, Extrzr, n.n.bez.
86.96.99↔	Einsetz o Ersetz von sonst Pulsgenerat e Neurostim, So	92.39.20↔	And Hchvstrth, Streot Bstr, frkt: zrb, intmd Rdioth
86.97↔	Einsetz o Ersetz v auflb Plsgnrt e Neurstm, Enzlsys	92.39.21↔	And Hchvstrth, Streot Bstr, frkt: zrb, intmd Bgnbstr (IMAT)
86.98.00↔	Eins o Erstz v auflb Plsgnrt e Neurstm, Mhrlsys, nmbz	92.39.22↔	And Hchvstrth, Streot Bstr, frkt: zrb, bldgst Enst
86.98.10↔	Erstz v auflb Plsgnrt e intrkr Neurstm, Mhrlsys	92.39.29↔	And Hochvstrth, Stereot Bestr, frakt, zerebral, So
86.98.11↔	Erstz v auflb Plsgnrt e epd Neurstm, Mhrlsys	92.39.30↔	And Hchvstrth, Streot Bstr, frkt: Extrzr, intmd Rdioth
86.98.12↔	Erstz v auflb Plsgnrt e prph Neurstm, Mhrlsys	92.39.31↔	And Hchvstrth, Streot Bstr, frkt: Extrzr, intmd Bgnbstr (IMAT)
86.98.20↔	Erstz v auflb Plsgnrt e intrkr Neurstm, Mhrlsys	92.39.32↔	And Hchvstrth, Streot Bstr, frkt: Extrzr, bldgst Enst
86.98.21↔	Ersetz v auflb Pulsgenerat e epid Neurostim, Mehrelsys	92.39.39↔	And Hochvstrth, Stereot Bestr, frakt, Extrazer, So

Prozedur R02-3

01.12.00↔	Offene Biopsie an den Hirnhäuten, n.n.bez.	01.39.41↔	Anl e Reserv a Liqusys (z.B. ventr, zisternal, subd)
01.12.10↔	Stereotaktische offene Biopsie an den Hirnhäuten	01.39.42↔	Entf e Reserv a Liqusys (z.B. ventr, zisternal, subd)
01.12.99↔	Offene Biopsie an den Hirnhäuten, sonstige	01.39.50↔	Entfernung eines intrakraniellen Implantates
01.14.00↔	Offene Biopsie am Gehirn, n.n.bez.	01.39.99↔	Sonstige Inzision am Gehirn, sonstige
01.14.10↔	Stereotaktische offene Biopsie am Gehirn	01.41↔	Operationen am Thalamus
01.14.99↔	Offene Biopsie am Gehirn, sonstige	01.42↔	Operationen am Globus pallidum
01.15↔	Biopsie am Schädel	01.51.00↔	Exz von Läsion oder Gewebe an D Hirnhäuten, n.n.bez.
01.21↔	Inzision und Drainage an den kranialen Sinus	01.51.10↔	Exz v Tmr an D Hrnh m Präprtion v infiltriertm Nchbr
01.22↔	Entf d Elektrod(n) e intrakraniellen Neurostimulators	01.51.99↔	Exzision von Läsion oder Gewebe an den Hirnhäuten, sonstige
01.24.00↔	Sonstige Kraniotomie, n.n.bez.	01.52.00↔	Hemisphärektomie, n.n.bez.
01.24.10↔	Sonstige Kraniotomie mit Dekompression	01.52.10↔	Hemisphärektomie, hirneigenes intrazerebrales Tumorgewebe
01.24.11↔	Sonst Kraniotomie zur Entleerung e epiduralen Hämatoms	01.52.11↔	Hemisphärektomie, nicht hirneigenes intrazerebrales Tumorgewebe
01.24.12↔	Sonstige Kraniotomie zur Entleerung eines epiduralen Empyems	01.52.99↔	Hemisphärektomie, sonstige
01.24.13↔	S Krniot,Enl v allpl Mt o Mdrtrg i D Schädlkn o Epdraum	01.53.00↔	Lobektomie am Gehirn, n.n.bez.
01.24.14↔	S Krniot,Entf v allpl Mtrialdr Mdrtrg aus Schädlkn o Epdraum	01.53.10↔	Lobektomie am Gehirn, hirneigenes intrazerebrales Tumorgewebe
01.24.15↔	Sonstige Kraniot, Entf e Fk aus Schädelkn o Epidraum	01.53.11↔	Lobekt a Hirn, Ni hirneigenes intrazerebrales Tumor
01.24.16↔	So Kraniot, So Drain epid Flüssigk o aus sonst Gründen	01.53.99↔	Lobektomie am Gehirn, sonstige
01.24.20↔	Kraniotomie der Kalotte als Zugang, n.n.bez.	01.59.00↔	Sonstige Exz o Destr von Läs o Gew a Hirn, n.n.bez.
01.24.21↔	Bohrlochtrepation der Kalotte als Zugang	01.59.10↔	Sonstige Exz von hirneig intrazer Tumor a Hirn
01.24.22↔	Streotktsch gführt Schädlröfnng übr d Klitt als Zg	01.59.11↔	Sonstige Exz von Ni hirneig intrazer Tumor a Hirn
01.24.29↔	Kraniotomie der Kalotte als Zugang, sonstige	01.59.12↔	So Exz von Läs o Gew a Hirn, Debr e Kontusion a Hirn
01.24.30↔	Zugang durch die Schädelbasis, n.n.bez.	01.59.19↔	Sonstige Exzision von Läsion oder Gewebe am Gehirn, sonstige
01.24.31↔	Zugang durch die Schädelbasis, transoral	01.59.20↔	Sonstige Destr von hirneig intrazer Tumor a Hirn
01.24.32↔	Zugang d d Schädelb, transor m Spal d weichen Gaumens	01.59.21↔	Sonstige Destr von Ni hirneig intrazer Tumor a Hirn
01.24.33↔	Zg d d Schädlb, trnsr m Spl d weichn u hrtn Gaumns	01.59.29↔	Sonst Destraktion von Läsion o Gewebe am Gehirn, sonst
01.24.34↔	Zugang durch die Schädelbasis, transsphenoidal	01.59.99↔	Sonstige Exz o Destr von Läs o Gew a Hirn, sonstige
01.24.35↔	Zugang durch die Schädelbasis, transethmoidal	01.6x.00↔	Exzision und Destruktion einer Läsion am Schädel, n.n.bez.
01.24.36↔	Zugang durch die Schädelbasis, transmastoidal	01.6x.10↔	Exzision und Destruktion von Tumorgewebe an Schädelbasis
01.24.37↔	Zugang durch die Schädelbasis, translabyrinthär	01.6x.11↔	Exzision und Destruktion von Tumorgewebe an d Kalotte
01.24.38↔	Zugang durch die Schädelbasis, transpyramidal	01.6x.20↔	Exz und Destr vom sonst erkrankten Gew an d Schädelb
01.24.39↔	Zugang durch die Schädelbasis, sonstige	01.6x.21↔	Exz und Destr von sonst erkrankten Gew an d Kalotte
01.24.3a↔	Zugang durch die Schädelbasis, transkondylär	01.6x.22↔	Exz u Dstr v snst erkmtn Gw an d Klitt m Hrnh
01.24.3b↔	Zugang durch die Schädelbasis, transorbital	01.6x.99↔	Exzision und Destr einer Läsion a Schädel, sonstige
01.24.3c↔	Zugang durch die Schädelbasis, mit Le-Fort-I-Osteotomie	02.01↔	Eröffnen einer Schädelnaht
01.24.99↔	Sonstige Kraniotomie, sonstige	02.02↔	Elevation von Frakturfragmenten vom Schädel
01.25.00↔	Sonstige Kraniektomie, n.n.bez.	02.03↔	Bildung eines Schädelknochenlappens
01.25.10↔	Sonstige Kraniektomie mit Dekompression	02.05.00↔	Einsetzen einer Schädelknochenplatte, n.n.bez.
01.25.11↔	Sonst Kraniektomie zur Entleerung e epiduralen Hämatoms	02.05.10↔	Eins CADImp an Hrnsch oh Bt d Gsschäd,Enf Df
01.25.12↔	Sonst Kraniektomie zur Entleerung e epiduralen Empyems	02.05.11↔	Eins CADImp an Hrnsch oh Bt d Gsschäd,grfR o kmpI Df
01.25.13↔	So Kraniekt zur Entf e Fk aus Schädelkn o Epidraum	02.05.20↔	Eins CADImp an Hrnsch m Bt v Orb,Tmpreg o fr Sn(bs 2 Rg)
01.25.14↔	S Krniekt m Enl v allpl Mt o Mdrtrg i D Schädlkn o Epdraum	02.05.30↔	Eins CADImp an Hrnsch m Bt mit Rg d Gsschäd(b3Rg)
01.25.19↔	So Kraniekt z Drain epid Flüssigk o aus sonst Gründen	02.05.99↔	Einsetzen einer Schädelknochenplatte, sonstige
01.25.20↔	Sonstige Kraniekt, Rekraniektomie mit Einbr e Drain	02.06.00↔	Sonstige Osteoplastik am Schädel, n.n.bez.
01.25.21↔	S Krniekt,Rkrekt z Entf v alpl Mt o Mdrtr a d Schädlkn o Epdrtr	02.06.10↔	Frontoorbitale Kranioplastik zur Verlagerung
01.25.99↔	Sonstige Kraniektomie, sonstige	02.06.20↔	Rk d Hrnsch oh Bt d Gsschäd, m einf Implnt (Knmnt)
01.39.00↔	Sonstige Inzision am Gehirn, n.n.bez.	02.06.30↔	Reko v Hirn u Gesschäd, m einf Implant (Knzement) o Tx
01.39.10↔	Sonstige Inzision a Hirn zur Entl e intrazer Hämat	02.06.99↔	Sonstige Osteoplastik am Schädel (Kranioplastik), sonstige
01.39.11↔	Sonstige Inzision a Hirn zur Entl e intrazer Abszesses	02.07↔	Entfernen einer Schädelknochenplatte
01.39.19↔	So Inzis a Gehrin, Entl v So intrazerebraler Flüssigk	02.11↔	Einfache Naht an der Dura mater des Gehirns
01.39.20↔	So Inzis a Hirn, Stereotaktische Entl e intrakr Hämat	02.12.00↔	Sonstige Rekonstruktion an den Hirnhäuten, n.n.bez.
01.39.21↔	So Inzis a Hirn, Stereot Entl e intrakr Abszesses	02.12.10↔	Sonstige Rekonstruktion an den Hirnhäuten ohne Kranioplastik
01.39.29↔	S Inzis a Hrnh, Streot Entl S intrkrniellr Flüssigk	02.12.20↔	Sonstige Rekonstruktion an den Hirnhäuten mit Kranioplastik
01.39.30↔	Sonstige Inzision a Gehirn, Entf e intrazerebralen Fk	02.12.21↔	Sonstige Duraplastik mit Kranioplastik an der Konvexität
01.39.40↔	Anl e ext Drain a Liqusys (z.B. ventr, zist, subd)	02.12.22↔	So Durapl m Kranioplastik a kraniozervikalen Übergang

02.12.99↔	Sonstige Rekonstruktion an den Hirnhäuten, sonstige	38.31↔	Resektion von intrakraniellen Gefässen mit Anastomose
02.13↔	Ligatur eines Gefässes der Hirnhäute	38.51↔	Ligatur und Stripping von intrakraniellen Varizen
02.14↔	Exzision am Plexus chorioideus	38.61↔	Sonstige Exzision von intrakraniellen Gefässen
02.2↔	Ventrikulostomie	38.81↔	Sonstiger chirurgischer Verschluss von intrakraniellen Gefässen
02.31↔	Ventrikelshunt zu Strukturen in Kopf und Hals	86.94.00↔	Eins o Ers v Plsgnrt e Neurstm, Enzlsys, N spzf ob auflb, nnbz
02.32↔	Ventrikelshunt zum Kreislaufsystem	86.94.10↔	Enstz v Plsgnrt e intrkr Neurstm, Enzlsys, N wiedrauf
02.33↔	Ventrikelshunt zur Thoraxhöhle	86.94.11↔	Enstz v Plsgnrt e epd Neurstm, Enzlsys, N wiedrauf
02.34↔	Ventrikelshunt zu Bauchhöhle und Bauchorganen	86.94.12↔	Enstz v Plsgnrt e prph Neurstm, Enzlsys, N wiedrauf
02.35↔	Ventrikelshunt zum Harnwegssystem	86.94.20↔	Erstz v Plsgnrt e intrkr Neurstm, Enzlsys, N wiedrauf
02.39↔	Sonstige Operationen zum Einrichten einer Ventrikeldrainage	86.94.21↔	Erstz v Plsgnrt e epd Neurstm, Enzlsys, N wiedrauf
02.41.00↔	Spülung und Exploration eines Ventrikelshunts, n.n.bez.	86.94.22↔	Erstz v Plsgnrt e prph Neurstm, Mhrlsys, N wiedrauf
02.41.10↔	Spülung und Exploration eines Ventrikelshunts, zentraler Teil	86.94.99↔	Eins o Ers v Plsgnrt e Neurstm, Enzlsys, N spzf ob auflb, S
02.41.20↔	Spülung und Exploration eines Ventrikelshunts, peripherer Teil	86.95.00↔	Eins o Ers v Plsgnrt e Neurstm, Mhrlsys, N spzf ob auflb, nnbz
02.41.99↔	Spülung und Exploration eines Ventrikelshunts, sonstige	86.95.10↔	Enstz v Plsgnrt e intrkr Neurstm, Mhrlsys, N wiedrauf
02.42.00↔	Ersetzen eines Ventrikelshunts, n.n.bez.	86.95.11↔	Enstz v Plsgnrt e epd Neurstm, Mhrlsys, N wiedrauf
02.42.10↔	Ersetzen eines Ventrikelshunts, zentraler Teil	86.95.12↔	Enstz v Plsgnrt e prph Neurstm, Mhrlsys, N wiedrauf
02.42.20↔	Ersetzen eines Ventrikelshunts, peripherer Teil	86.95.20↔	Erstz v Plsgnrt e intrkr Neurstm, Mhrlsys, N wiedrauf
02.42.99↔	Ersetzen eines Ventrikelshunts, sonstige	86.95.21↔	Erstz v Plsgnrt e epd Neurstm, Mhrlsys, N wiedrauf
02.43↔	Entfernen eines Ventrikelshunts	86.95.22↔	Erstz v Plsgnrt e prph Neurstm, Mhrlsys, N wiedrauf
02.91↔	Lösung von kortikalen Adhäsionen	86.95.99↔	Eins o Ers v Plsgnrt e Neurstm, Mhrlsys, N spzf ob auflb, S
02.92↔	Plastische Rekonstruktion am Gehirn	86.96.00↔	Enstz o Erstz v snst Plsgnrt e Neurstm, n.n.bz.
02.93.00↔	Implnt o Erstz d Elkrtd(n) e intrkr Neurstm, n.n.bz.	86.96.10↔	Einsetz von Pulsgenerator zur Vorderwurzelstimulation
02.93.10↔	Implant o Ersetz v temp Mikroel z monolok Abl u Stimul	86.96.11↔	Einsetzen von Pulsgenerator zur Vagusnervstimulation
02.93.11↔	Implnt o Erstz v tmp Mkroel z mltk Abl u Stml	86.96.20↔	Ersetzen von Pulsgenerator zur Vorderwurzelstimulation
02.93.20↔	Implnt o Erstz v prm n Mkroel z mnk Abl u Stml	86.96.21↔	Ersetzen von Pulsgenerator zur Vagusnervstimulation
02.93.21↔	Implnt o Erstz v prm n Mkroel z mltk Abl u Stml	86.96.99↔	Einsetz o Ersetz von sonst Pulsgenerat e Neurostim, So
02.93.99↔	Implant o Ersetz d Elektrod(n) e intrkr Neurostim, So	86.97↔	Enstz o Erstz v auflb Plsgnrt e Neurstm, Enzlsys
07.61↔	Partielle Exzision der Hypophyse, frontotemporaler Zugang	86.98.00↔	Eins o Erstz v auflb Plsgnrt e Neurstm, Mhrlsys, nnbz
07.62↔	Partielle Exzision an der Hypophyse, transsphenoidaler Zugang	86.98.10↔	Enstz v auflb Plsgnrt e intrkr Neurstm, Mhrlsys
07.63↔	Partielle Exz an d Hypophyse, nicht näher bez Zugang	86.98.11↔	Enstz v auflb Plsgnrt e epd Neurstm, Mhrlsys
07.64↔	Totale Exzision der Hypophyse, frontotemporaler Zugang	86.98.12↔	Enstz v auflb Plsgnrt e prph Neurstm, Mhrlsys
07.65↔	Totale Exzision der Hypophyse, transsphenoidaler Zugang	86.98.20↔	Erstz v auflb Plsgnrt e intrkr Neurstm, Mhrlsys
07.68↔	Totale Exzision der Hypophyse, and näher bez Zugang	86.98.21↔	Ersetz v auflb Pulsgenerat e epid Neurostim, Mehrelsys
07.69↔	Totale Exzision der Hypophyse, nicht näher bez Zugang	86.98.22↔	Erstz v auflb Plsgnrt e prph Neurstm, Mhrlsys
38.01↔	Inzision von intrakraniellen Gefässen	86.98.99↔	Enstz o Erstz v auflb Plsgnrt e Neurstm, Mhrlsys, S

Prozedur R02-4

92.21.00↔	Oberflächenstrahlentherapie: n.n.bez.	92.25.02↔	Teleradth m Elekt, Linbesch, Halbkörperbestrahlung
92.21.01↔	Oberflächenstrahlentherapie: Bis zu 2 Bestrahlungsfeldern	92.25.03↔	Teleradth m Elekt, Linbesch, Ganzkörperbestrahlung
92.21.02↔	Oberflächenstrahlentherapie: Mehr als 2 Bestrahlungsfelder	92.25.04↔	Teleradiotherapie m Elekt, Linbesch, Intraop Strahlth
92.22.00↔	Orthovstrth: n.n.bez. Orthovstrth: n.n.bez.	92.25.09↔	Teleradiotherapie mit Elektronen, Linearbeschleuniger, sonstige
92.22.01↔	Orthovoltstrahlentherapie: Bis zu 2 Bestrahlungsfeldern	92.25.11↔	Teleradiotherapie m Elekt, Linbesch, m bildgest Einst
92.22.02↔	Orthovoltstrahlentherapie: Mehr als 2 Bestrahlungsfelder	92.25.12↔	Tlrdth m Elkt, Lnbsch, bs z 2 Bstrf, m bldgst Enst
92.22.11↔	Intraoperative Röntgenstrahlentherapie, bis 300 kV	92.25.13↔	Tlrdth m Elkt, Lnbsch, mhr als 2 Bstrf, m bldgst Enst
92.22.12↔	Intraoperative Röntgenstrahlentherapie, 300 kV - < 1 MV	92.25.14↔	Tlrdth m Elkt, Lnbsch, 3Dgpl Bstr, m bldgst Enst
92.22.19↔	Intraoperative Röntgenstrahlentherapie, sonstige	92.25.15↔	Tlrdth m Elkt, Lnbsch, intmd Rdiioth, m bldgst Enst
92.23.00↔	Hochvoltstrahlentherapie, n.n.bez.	92.25.21↔	Tlrdth m Elkt, Lnbsch, bs z 2 Bstrf, oh bldgst Enst
92.23.01↔	Telekobaltgerät bis zu 2 Bestrahlungsfelder	92.25.22↔	Tlrdth m Elkt, Lnbsch, mhr als 2 Bstrf, oh bldgst Enst
92.23.02↔	Telekobaltgerät 3 bis 4 Bestrahlungsfelder	92.25.23↔	Tlrdth m Elkt, Lnbsch, 3Dgpl Bstr, oh bldgst Enst
92.23.03↔	Telekobaltgerät mehr als 4 Bestrf oder 3Dgpl Bestr	92.25.24↔	Tlrdth m Elkt, Lnbsch, intmd Rdiioth, oh bldgst Enst
92.23.08↔	Hochvoltstrahlentherapie: andere Isotope	92.26.00↔	Teleradiotherapie mit anderen Partikelstrahlen, n.n.bez.
92.23.09↔	Telekobaltgerät, Sonstige	92.26.10↔	Protonentherapie, bis zu 2 Bestrf, oh bildgest Einst
92.24.00↔	Teleradiotherapie mit Photonen, Linearbeschleuniger, n.n.bez.	92.26.11↔	Protonentherapie, bis zu 2 Bestrf, mit bildgest Einst
92.24.01↔	Teleradth m Phot, Linbesch, Großfeldbestrahlung	92.26.20↔	Prtntntrpie, mhr als 2 Bstrf, oh bldgst Enst
92.24.02↔	Teleradth m Phot, Linbesch, Halbkörperbestrahlung	92.26.21↔	Prtntntrpie, mhr als 2 Bstrf, m bldgst Enst
92.24.03↔	Teleradth m Phot, Linbesch, Ganzkörperbestrahlung	92.26.99↔	Teleradiotherapie mit anderen Partikelstrahlen, sonstige
92.24.04↔	Teleradiotherapie m Phot, Linbesch, Intraop Strahlth	92.27.00↔	Imp/Eins radak Elm (Brchyth m umschl Rdion), Körprb, S o nnbz
92.24.09↔	Teleradiotherapie mit Photonen, Linearbeschleuniger, sonstige	92.27.10↔	Imp/Eins radak Elm (Brchyth m umschl Rdion), w Geschl, nnbz
92.24.11↔	Tlrdth m Pht, Lnbsch, bs z 2 Bstrf: M bldgst Enst	92.27.11↔	Imp o Eins rdioakt Elm (Brchyth m umschl Rdion), intraut
92.24.12↔	Tlrdth m Pht, Lnbsch, mhr als 2 Bstrf: M bldgst Enst	92.27.12↔	Imp o Eins rdioakt Elm (Brchyth m umschl Rdion), intrvg
92.24.13↔	Tlrdth m Pht, Lnbsch, 3Dgpl Bstr: M bldgst Enst	92.27.13↔	Imp/Eins radak Elm (Brchyth m umschl Rdion), intu u intv kmb
92.24.14↔	Tlrdth m Pht, Lnbsch, intmd Rdiioth: M bldgst Enst	92.27.21↔	Imp o Eins rdioakt Elm (Brchyth m umschl Rdion), Körprb
92.24.21↔	Tlrdth m Pht, Lnbsch, bs z 2 Bstrf: Oh bldgst Enst	92.27.22↔	Imp/Eins radak Elm (Brchyth m umschl Rdion), intrkvtr
92.24.22↔	Tlrdth m Pht, Lnbsch, mhr als 2 Bstrf: Oh bldgst Enst	92.27.23↔	Imp/Eins radak Elm (Brchyth m umschl Rdion), intrlmnl
92.24.23↔	Tlrdth m Pht, Lnbsch, 3Dgpl Bstr: Oh bldgst Enst	92.27.30↔	Imp o Eins rdioakt Elm (Brchyth m umschl Rdion), Gf nnbz
92.24.24↔	Tlrdth m Pht, Lnbsch, intmd Rdiioth: Oh bldgst Enst	92.27.31↔	Imp/Eins radak Elm (Brchyth m umschl Rdion), Kmrngfäss
92.24.30↔	Tlrdth m Pht: hchkmplx Rdiioth m spezialisiertr Assttng	92.27.39↔	Imp o Eins rdioakt Elm (Brchyth m umschl Rdion), S Gf
92.25.00↔	Teleradiotherapie mit Elektronen, Linearbeschleuniger, n.n.bez.	92.27.70↔	Radioaktive Moulagen, n.n.bez.
92.25.01↔	Teleradth m Elekt, Linbesch, Großfeldbestrahlung	92.27.71↔	Rdioakt Moulgn: Knstr u Appl v obrfl rdioaktvn Moulgn

92.27.72↔	Rdioakt Moulgn: Knstr v Appl v N auf d Körprb vrw Appl	92.29.63↔	Knstr u Anp v Fx u Bhdhlf b Strhlth, Fxvrr, kmpl
92.27.73↔	Radioakt Moulagen: Konstr u Appl v Augenapplikatoren	92.29.64↔	Konstr u Anp von Fix u Bhdhlf b Strahlth, Bhdhlf
92.27.79↔	Radioaktive Moulagen, sonstige	92.29.65↔	Knstr/Anp v Fx u Bhdhlf b Strhlth, indiv Blöck o MLC
92.28.00↔	Injektion oder Instillation von Radioisotopen, n.n.bez.	92.29.69↔	Konstr und Anp von Fix und Bhdhlf b Strahlth, So
92.28.01↔	Instillation von offenen Radionukliden in Gelenke	92.29.70↔	Bestrsim für externe Bestr und Brachyth, n.n.bez.
92.28.02↔	Rdiojth bs 1,2 GBq I131: Oh Gb v rkmb Thyreotr (rhTSH)	92.29.71↔	Bstrsm f ext Bstr u Brchyth: CTgst Sm f d ext Bstr
92.28.03↔	Rdiojth bs 1,2 GBq I131: M Gb v rkmb Thyreotr (rhTSH)	92.29.72↔	Bstrsm f ext Bstr u Brchyth, CTgst Sm f d Brchyth
92.28.04↔	Rdiojth üb 1,2 bs u 5 GBq I131: Oh Gb rkmb Thyreotr (rhTSH)	92.29.73↔	Bstrsm f ext Bstr u Brchyth, Fldfstl m Sm, oh 3DPln
92.28.05↔	Rdiojth üb 1,2 bs u 5 GBq I131: M Gb rkmb Thyreotr (rhTSH)	92.29.74↔	Bstrsm f ext Bstr u Brchyth, Fldfstl m Sm, m 3DPln
92.28.06↔	Rdiojth m 5 u mhr GBq I131: Oh Gb rkmb Thyreotr (rhTSH)	92.29.79↔	Bestrsim für externe Bestr und Brachyth, Sonstige
92.28.07↔	Rdiojth m 5 u mhr GBq I131: M Gb rkmb Thyreotr (rhTSH)	92.29.80↔	Bestrpl für perkutane Bestr und Brachyth, n.n.bez.
92.28.11↔	Therapie mit offenen Radionukliden bei Knochenmetastasen	92.29.81↔	Bstrpl f Prkt Bstr u Brchyth, Bstrpl f d intmd Rdioth
92.28.12↔	Intrvnös plliatv Schmrzth m off Rdion b Knchnmststn	92.29.82↔	Bstrpl f Prkt Bstr u Brchyth, Bstrpl m Fsion v CT u MRTBldm
92.28.13↔	Radiorezeptorthherapie m DOTA-konjug Somatostatin-Analoga	92.29.83↔	Bstrpl f Prkt Bstr u Brchyth, Bstrpl f d Brchyth, Mlt
92.28.20↔	Radioimmuntherapie mit 90Y-Ibritumomab-Tiuxetan, parenteral	92.29.84↔	Bstrpl f Prkt Bstr u Brchyth, Bstrpl f d Brchyth, kmpl
92.28.21↔	Gabe von Jod-131-MIBG (Metajodbenzylguanidin) parenteral	92.29.85↔	Bstrpl f Prkt Bstr u Brchyth, Bstrpl oh indiv Dsspl
92.28.31↔	Sel Intravask Radiochemoembolisation m I131Lipiodol	92.29.86↔	Bstrpl f Prkt Bstr u Brchyth, Bstrpl f Prkt Bstr, m ind Dsspl
92.28.32↔	SIRT d Emb v Yttrium90mrkiertn Mkrspähm	92.29.87↔	Bstrpl f Prkt Bstr u Brchyth, Bstrpl m Fsion v CT u PETBldm
92.28.33↔	Endovaskuläre Brachytherapie mit Rhenium-188	92.29.88↔	Bstrpl f Prkt Bstr u Brchyth, Bstrpl m Fsion v CT, MRT u PETBldm
92.29.00↔	Brachytherapie mit umschlossenen Radionukliden, n.n. bez.	92.29.89↔	Bestrpl für perkutane Bestr und Brachyth, sonstige
92.29.09↔	Brachytherapie mit umschlossenen Radionukliden, sonstige	92.30.00↔	Stereotaktische Bestrahlung, einzeitig, n.n.bez.
92.29.11↔	Intrst Brchyth m Implnt v entfb Str i e Ebn, nied Dssl	92.30.01↔	Stereotaktische Bestrahlung, einzeitig: Zerebral, n.n.bez.
92.29.12↔	Intrst Brchyth m Impl entfb Str i e Eb, gp Dssl (Plsd ds rt)	92.30.02↔	Stereotaktische Bestrahlung, einzeitig: Extrazerebral, n.n.bez.
92.29.13↔	Intrst Brchyth m Implnt v entfb Str i e Ebn, hh Dssl	92.30.20↔	Stereot Bestr, einzeit: Zerebral, intmod Radioth
92.29.19↔	Interst Brachyth m Implant von entfb Str i e Ebene, So	92.30.21↔	Streot Bstr, einzeit: Zrb, intmd Bgnbstr (IMAT)
92.29.21↔	Intrst Brchyth m Vmpl v entfb Str i mhr Ebn, nied Dssl	92.30.22↔	Stereot Bestr, einzeit: Zerebral, bildgest Einst
92.29.22↔	Intrst Brchyth m Vmpl entfb Str i mhr Eb, gp Dssl (Plsd ds rt)	92.30.30↔	Stereot Bestr, einzeit: Extrazer, intmod Radioth
92.29.23↔	Intrst Brchyth m Vmpl v entfb Str i mhr Ebn, hh Dssl	92.30.31↔	Streot Bstr, einzeit: Extrzr, intmd Bgnbstr (IMAT)
92.29.29↔	Intrst Brchyth m Vmpl v entfb Str i mhr Ebn, S	92.30.32↔	Stereot Bestr, einzeit: Extrazer, bildgest Einst
92.29.31↔	Intrst Brchyth m Implnt v prmn Str, bs z 10 Quelln	92.30.99↔	Stereotaktische Bestrahlung, einzeitig, sonstige
92.29.32↔	Intrst Brchyth m Implnt v prmn Str, v 10 bs 15 Quelln	92.31.00↔	Radiochirurgie mit Photonen n.n. bez., zerebral
92.29.33↔	Intrst Brchyth m Implnt v prmn Str, v 16 bs 20 Quelln	92.31.10↔	Radiochirurgie mit Photonen n.n. bez., extrazerebral
92.29.34↔	Intrst Brchyth m Implnt v prmn Str, v 21 bs 25 Quelln	92.32.00↔	Mehrquellige Photon-Radiochirurgie, n.n.bez.
92.29.35↔	Intrst Brchyth m Implnt v prmn Str, v 26 bs bs 30 Quelln	92.32.01↔	Mehrquellige Photon-Radiochirurgie: Gamma-knife
92.29.36↔	Intrst Brchyth m Implnt v prmn Str, v 31 bs bs 35 Quelln	92.33.00↔	Teilchen-Radiochirurgie, n.n.bez.
92.29.37↔	Intrst Brchyth m Implnt v prmn Str, v 36 bs bs 40 Quelln	92.33.01↔	And Hochvstrth: Stereot Bestr, einzeit, zerebral
92.29.38↔	Intrst Brchyth m Implnt v prmn Str, v 41 bs bs 45 Quelln	92.33.11↔	And Hochvstrth: Stereot Bestr, einzeit, Extrazer
92.29.39↔	Intrst Brchyth m Implnt v prmn Str, v 46 bs bs 50 Quelln	92.39.01↔	And Hochvstrth, Stereot Bestr, frakt,zereb, n.n.bez.
92.29.3a↔	Intrst Brchyth m Implnt v prmn Str, v 51 bs bs 55 Quelln	92.39.11↔	And Hchvstrth, Streot Bstr, frkt, Extrzr, n.n.bz.
92.29.3b↔	Intrst Brchyth m Implnt v prmn Str, v 56 bs bs 60 Quelln	92.39.20↔	And Hchvstrth, Streot Bstr, frkt: zrb, intmd Rdioth
92.29.3c↔	Intrst Brchyth m Implnt v prmn Str, v 61 bs bs 65 Quelln	92.39.21↔	And Hchvstrth, Streot Bstr, frkt: zrb, intmd Bgnbstr (IMAT)
92.29.3d↔	Intrst Brchyth m Implnt v prmn Str, v 66 bs bs 70 Quelln	92.39.22↔	And Hchvstrth, Streot Bstr, frkt: zrb, bildgst Enst
92.29.3e↔	Intrst Brchyth m Implnt v prmn Str, mhr als 70 Quelln	92.39.29↔	And Hochvstrth, Stereot Bestr, frakt, zerebral, So
92.29.40↔	Brachytherapie mit Oberflächenapplikatoren, n.n.bez.	92.39.30↔	And Hchvstrth, Streot Bstr, frkt: Extrzr, intmd Rdioth
92.29.49↔	Brachytherapie mit Oberflächenapplikatoren, sonstige	92.39.31↔	And Hchvstrth, Streot Bstr, frkt: Extrzr, intmd Bgnbstr (IMAT)
92.29.51↔	Entf von umschl Radion o inaktiven Appl unt Anästhesie	92.39.32↔	And Hchvstrth, Streot Bstr, frkt: Extrzr, bildgst Enst
92.29.60↔	Knstr u Anp v Fx u Bhdhlf b Strhlth, Fxvrr, n.n.bz.	92.39.39↔	And Hochvstrth, Stereot Bestr, frakt, Extrazer, So
92.29.61↔	Knstr u Anp v Fx u Bhdhlf b Strhlth, Fxvrr, einf	92.41↔	Intraoperative Strahlentherapie mit Elektronen
92.29.62↔	Knstr/Anp v Fx u Bhdhlf b Strhlth, Fxvrr, mitl Schwierigkgrd		

Prozedur R02-5

07.16.00↔	Biopsie am Thymus, n.n.bez.	11.22.99↔	Biopsie der Kornea, sonstige
07.16.10↔	Geschlossene [perkutane] [Nadel-] Biopsie am Thymus	12.22↔	Biopsie der Iris
07.16.11↔	Offene Biopsie am Thymus	12.29.00↔	S diagn Mssnhm an Irs,Crp cliar,Skrl u vrd Agkm,nnbz
07.16.99↔	Biopsie am Thymus, sonstige	12.29.10↔	Biopsie des Corpus ciliare
08.11.00↔	Biopsie am Augenlid, n.n.bez.	12.29.20↔	Biopsie der Sklera
08.11.10↔	Geschlossene (Nadel-) Biopsie am Augenlid	12.29.30↔	Biopsie der Augenlinse
08.11.20↔	Offene Biopsie am Augenlid	12.29.99↔	S diagn Mssnhm an Irs, Crp cliar, Skrl u vrd Agkm, S
08.11.99↔	Biopsie am Augenlid, sonstige	13.90↔	Operation an der Linse, n.a.klass.
09.11↔	Biopsie der Tränenrüse	13.91↔	Einsetzen von intraokulärer teleskopischer Prothese
09.12↔	Biopsie des Tränensacks	13.92↔	Kapsulotomie an der Linse
09.19↔	Sonstige diagnostische Massnahmen am Tränensystem	13.93↔	Verschluss eines Defektes an der Linse mit Gewebekleber
10.21.00↔	Biopsie der Konjunktiva, n.n.bez.	13.99↔	Sonstige Operationen an der Linse, sonstige
10.21.10↔	Geschlossene (Nadel-) Biopsie der Konjunktiva	14.19↔	S diagn Mssnhm an Rt, Chrioidea, Glskörp u hnt Agkm
10.21.20↔	Offene Biopsie der Konjunktiva	15.01↔	Biopsie an äusserem Augenmuskel oder Sehne
10.21.99↔	Biopsie der Konjunktiva, sonstige	16.23↔	Biopsie an Orbita und Augapfel
11.22.00↔	Biopsie der Kornea, n.n.bez.	18.01↔	Perforation des Ohrläppchens
11.22.10↔	Geschlossene (Nadel-) Biopsie der Kornea	18.02↔	Inzision am äusseren Gehörgang
11.22.20↔	Offene Biopsie der Kornea	18.09↔	Sonstige Inzision am äusseren Ohr

20.32.00↔	Biopsie an Mittel- und Innenohr, n.n.bez.	76.11.99↔	Biopsie an Gesichtsschädelknochen, sonstige
20.32.01↔	Biopsie am Mittelohr	76.19.11↔	Offene Biopsie (mit Inzision) am Kiefergelenk
20.32.02↔	Biopsie am Innenohr	77.40.00↔	Knochenbiopsie, ohne Angabe der Lokalisation, n.n.bez.
20.32.99↔	Biopsie an Mittel- und Innenohr, sonstige	77.40.10↔	Knochbiops, ohne Ang d Lok, Perkutane (Nadel) Biops
24.11.00↔	Biopsie am Zahnfleisch, n.n.bez.	77.40.20↔	Knochbiops, ohne Ang d Lokalisation, Offene Knochbiops
24.11.10↔	Geschlossene (Nadel-) Biopsie am Zahnfleisch	77.40.99↔	Knochenbiopsie, ohne Angabe der Lokalisation, sonstige
24.11.20↔	Offene Biopsie (mit Inzision) am Zahnfleisch	77.41.00↔	Knochbiops von Skap, Klav, Rip und Sternum, n.n.bez.
24.11.99↔	Biopsie am Zahnfleisch, sonstige	77.41.10↔	Knchbiops v Skp, Klav, Rp u Strn, Prkt (Nd) Biops
24.12.00↔	Biopsie an einer Zahnalveole, n.n.bez.	77.41.20↔	Knochbiops von Skap, Klav, Rip u Stern, Off Knochbiops
24.12.10↔	Geschlossene (Nadel-) Biopsie an einer Zahnalveole	77.41.99↔	Knochbiops von Skap, Klav, Rip und Sternum, sonstige
24.12.20↔	Offene Biopsie (mit Inzision) an einer Zahnalveole	77.42.00↔	Knochenbiopsie am Humerus, n.n.bez.
24.12.99↔	Biopsie an einer Zahnalveole, sonstige	77.42.10↔	Knochenbiopsie am Humerus, Perkutane (Nadel-) Biopsie
25.02↔	Offene Biopsie an der Zunge	77.42.20↔	Knochenbiopsie am Humerus, Offene Knochenbiopsie
26.12↔	Offene Biopsie an Speicheldrüse oder -gang	77.42.99↔	Knochenbiopsie am Humerus, sonstige
27.21.00↔	Biopsie am knöchernen Gaumen, n.n.bez.	77.43.00↔	Knochenbiopsie an Radius und Ulna, n.n.bez.
27.21.10↔	Geschlossene (Nadel-) Biopsie am knöchernen Gaumen	77.43.10↔	Knbiopsie an Radius und Ulna, Perkutane (Nadel-) Biopsie
27.21.20↔	Offene Biopsie (mit Inzision) am knöchernen Gaumen	77.43.20↔	Knochenbiopsie an Radius und Ulna, Offene Knochenbiopsie
27.21.99↔	Biopsie am knöchernen Gaumen, sonstige	77.43.99↔	Knochenbiopsie an Radius und Ulna, sonstige
27.22.00↔	Biopsie an Uvula und weichem Gaumen, n.n.bez.	77.44.00↔	Knochenbiopsie an Karpalia und Metakarpalia, n.n.bez.
27.22.10↔	Geschlossene (Nadel-) Biopsie an Uvula und weichem Gaumen	77.44.10↔	Knochbiops an Karpal und Metakarp, Perkut (Nad) Biops
27.22.20↔	Offene Biopsie (mit Inzision) an Uvula und weichem Gaumen	77.44.20↔	Knochbiops an Karpal und Metakarp, Offene Knochbiops
27.22.99↔	Biopsie an Uvula und weichem Gaumen, sonstige	77.44.99↔	Knochenbiopsie an Karpalia und Metakarpalia, sonstige
27.23.00↔	Biopsie an der Lippe, n.n.bez.	77.45.00↔	Knochenbiopsie am Femur, n.n.bez.
27.23.10↔	Geschlossene (Nadel-) Biopsie an der Lippe	77.45.10↔	Knochenbiopsie am Femur, Perkutane (Nadel-) Biopsie
27.23.20↔	Offene Biopsie (mit Inzision) an der Lippe	77.45.20↔	Knochenbiopsie am Femur, Offene Knochenbiopsie
27.23.99↔	Biopsie an der Lippe, sonstige	77.45.99↔	Knochenbiopsie am Femur, sonstige
27.24.00↔	Biopsie in d Mundhöhle, an nicht bez Struktur, n.n.bez.	77.46.00↔	Knochenbiopsie an der Patella, n.n.bez.
27.24.10↔	Gschl(Nd)Biops an Wngnschlh,Mndb u snst Strkt i d Mndhö	77.46.10↔	Knochenbiopsie an der Patella, Perkutane (Nadel-) Biopsie
27.24.20↔	Off Biops(m Inzs) Wngnschlh,Mndb u snst Strkt i d Mndhö	77.46.20↔	Knochenbiopsie an der Patella, Offene Knochenbiopsie
27.24.99↔	Biopsie in d Mundhöhle, an nicht bez Struktur, sonstige	77.46.99↔	Knochenbiopsie an der Patella, sonstige
29.12.00↔	Biopsie am Pharynx, n.n.bez.	77.47.00↔	Knochenbiopsie an Tibia und Fibula, n.n.bez.
29.12.10↔	Geschlossene (Nadel-) Biopsie am Pharynx	77.47.10↔	Knochenbiopsie an Tibia und Fibula, Perkutane (Nadel-) Biopsie
29.12.20↔	Offene Biopsie am Hypopharynx	77.47.20↔	Knochenbiopsie an Tibia und Fibula, Offene Knochenbiopsie
29.12.30↔	Offene Biopsie am Nasopharynx	77.47.99↔	Knochenbiopsie an Tibia und Fibula, sonstige
29.12.99↔	Biopsie am Pharynx, sonstige	77.48.00↔	Knochenbiopsie an Tarsalia und Metatarsalia, n.n.bez.
31.45↔	Offene Biopsie an Larynx oder Trachea	77.48.10↔	Knochbiops an Tarsal und Metatars, Perkut (Nad) Biops
34.27.00↔	Biopsie am Zwerchfell, n.n.bez.	77.48.20↔	Knochbiops an Tarsalia und Metatars, Offene Knochbiops
34.27.10↔	Geschlossene (Nadel-) Biopsie am Zwerchfell	77.48.99↔	Knochenbiopsie an Tarsalia und Metatarsalia, sonstige
34.27.20↔	Offene Biopsie am Zwerchfell	77.49.00↔	Knochbiops an and näher bez Kn, auss Gschk, n.n.bez.
34.27.99↔	Biopsie am Zwerchfell, sonstige	77.49.20↔	Knbp a and näh bz Kn, au Gk, Knbp an d Ws Prk (Nd) Bp
38.21↔	Biopsie eines Blutgefässes	77.49.21↔	Knbp an and näh bz Kn, au Gschk, Knbp an d Ws, Off Knbp
40.11.00↔	Biopsie an einer lymphatischen Struktur, n.n.bez.	77.49.40↔	Knbp a and näh bz Kn, au Gk, Knbp an Pl d Fs Prk (Nd) Bp
40.11.10↔	Off(Inzs)Biops mdiast,praaortln,iliakln o plvnn Lymphkn	77.49.41↔	Knbp a and näh bz Kn, au Gk, Knbp an Pl d Fs, Off Knbp
40.11.11↔	Off(Inzs)Biops zrv,sprkivkläm,axlläm o inguinln Lymphkn	77.49.90↔	Knchbiops an and näh bz Kn, auss Gschk, Prkt (Nd) Biops
40.11.20↔	Geschlossene [perkutane] [Nadel-] Biopsie von Lymphknoten	77.49.91↔	Knchbiops an and näh bz Kn, auss Gschk, Off Knchbiops
40.11.99↔	Biopsie an einer lymphatischen Struktur, sonstige	77.49.99↔	Knochbiops an and näher bez Kn, auss Gschk, sonstige
40.19.00↔	Sonstige diagn Massnahm an lymphat Strukturen, n.n.bez	80.30↔	Gelenksbiopsie, ohne Angabe der Lokalisation
40.19.10↔	Präprtv Szntgr u Sndnmssng i Rhmn d SntnlLymphndktmie	80.31.00↔	Gelenksbiopsie an der Schulter, n.n.bez.
40.19.20↔	Intraop Sondm d Rdionkldmark i R d SntnlLymphndktmie	80.31.10↔	Perkutane (Nadel-) Biopsie an der Schulter
40.19.99↔	So diagn Massnahm an lymphat Strukturen, So	80.31.20↔	Arthroskopische Gelenkbiopsie an der Schulter
40.21.00↔	Exzision eines tiefen zervikalen Lymphknotens, n.n.bez.	80.31.30↔	Offene Gelenkbiopsie an der Schulter
40.21.10↔	Exz einzelner Lk u Lymphgefäße, zerv, oh Markierung	80.31.99↔	Gelenksbiopsie an der Schulter, sonstige
40.21.11↔	Exz einzl Lk u Lgf,zrv,m Rdionkldmark o Farbstmrk(Sent-Lyekt)	80.32.00↔	Gelenksbiopsie am Ellenbogen, n.n.bez.
40.21.99↔	Exzision eines tiefen zervikalen Lymphknotens, sonstige	80.32.10↔	Perkutane (Nadel-) Biopsie am Ellenbogen
40.23.00↔	Exzision eines axillären Lymphknotens, n.n.bez.	80.32.20↔	Arthroskopische Gelenkbiopsie am Ellenbogen
40.23.10↔	Exzision eines axillären Lymphknotens, ohne Markierung	80.32.30↔	Offene Gelenksbiopsie am Ellenbogen
40.23.11↔	Exz axlläm Lkn,m Rdionkldmark o Farbstmrk(Sent-Lyekt)	80.32.99↔	Gelenksbiopsie am Ellenbogen, sonstige
40.23.99↔	Exzision eines axillären Lymphknotens, sonstige	80.33.00↔	Gelenkbiopsie am Handgelenk, n.n.bez.
40.24.00↔	Exzision eines inguinalen Lymphknotens, n.n.bez.	80.33.10↔	Perkutane (Nadel-) Biopsie am Handgelenk
40.24.10↔	Exz e inguinalen Lymphkn, offen chir, ohne Markierung	80.33.20↔	Arthroskopische Gelenkbiopsie am Handgelenk
40.24.11↔	Exz inguinln Lkn,o chr,m Rdionkldm o Farbstmrk(Sent-Lyekt)	80.33.30↔	Offene Gelenksbiopsie am Handgelenk
40.24.20↔	Exzision eines inguinalen Lymphknotens, laparoskopisch	80.33.99↔	Gelenkbiopsie am Handgelenk, sonstige
40.24.99↔	Exzision eines inguinalen Lymphknotens, sonstige	80.34.00↔	Gelenkbiopsie an Hand und Finger, n.n.bez.
44.15↔	Offene Biopsie am Magen	80.34.10↔	Perkutane (Nadel-) Biopsie an Hand und Finger
50.12↔	Offene Biopsie an der Leber	80.34.20↔	Arthroskopische Gelenkbiopsie an Hand und Finger
51.13↔	Offene Biopsie an Gallenblase oder Gallengängen	80.34.30↔	Offene Gelenksbiopsie an Hand und Finger
52.12↔	Offene Biopsie am Pankreas	80.34.99↔	Gelenkbiopsie an Hand und Finger, sonstige
76.11.00↔	Biopsie an Gesichtsschädelknochen, n.n.bez.	80.35.00↔	Gelenkbiopsie an der Hüfte, n.n.bez.
76.11.10↔	Geschlossene (Nadel-) Biopsie an Gesichtsschädelknochen	80.35.10↔	Perkutane (Nadel-) Biopsie an der Hüfte
76.11.11↔	Offene Biopsie (mit Inzision) an Gesichtsschädelknochen	80.35.20↔	Arthroskopische Gelenkbiopsie an der Hüfte

80.35.30↔	Offene Gelenksbiopsie an der Hüfte	80.39.00↔	Gelenksbiopsie an anderer bezeichneter Lokalisation, n.n.bez.
80.35.99↔	Gelenksbiopsie an der Hüfte, sonstige	80.39.10↔	Perkutane (Nadel) Biopsie an and bez Lokalisation
80.36.00↔	Gelenksbiopsie am Knie, n.n.bez.	80.39.20↔	Arthroskopische Gelenksbiopsie am Kniegelenk
80.36.10↔	Perkutane (Nadel-) Biopsie am Knie	80.39.21↔	Arthroskopische Gelenksbiopsie am Sternoklavikulargelenk
80.36.20↔	Arthroskopische Gelenksbiopsie am Knie	80.39.29↔	Sonstige Arthr Gelenksbiopsie an and bez Lokalisation
80.36.30↔	Gelenksbiopsie am Knie, Offene Gelenksbiopsie am Knie	80.39.30↔	Offene Gelenksbiopsie an and bezeichneter Lokalisation
80.36.99↔	Gelenksbiopsie am Knie, sonstige	80.39.40↔	Gelenksbiopsie an der Wirbelsäule
80.37.00↔	Gelenksbiopsie am Sprunggelenk, n.n.bez.	80.39.99↔	Gelenksbiopsie an anderer, bezeichneter Lokalisation, sonstige
80.37.10↔	Perkutane (Nadel-) Biopsie am Sprunggelenk	83.21.00↔	Biopsie an den Weichteilen, n.n.bez.
80.37.20↔	Arthroskopische Gelenksbiopsie am Sprunggelenk	83.21.10↔	Biops an D Weicht, Perkut (Nad) Biops an D Weicht
80.37.30↔	Offene Gelenksbiopsie am Sprunggelenk	83.21.11↔	Offene Biopsie an den Weichteilen
80.37.99↔	Gelenksbiopsie am Sprunggelenk, sonstige	83.21.20↔	Biopsie an den Weichteilen, Perkutane (Nadel-) Biop a Muskel
80.38.00↔	Gelenksbiopsie an Fuss und Zehen, n.n.bez.	83.21.21↔	Offene Biopsie am Muskel
80.38.10↔	Perkutane (Nadel-) Biopsie an Fuss und Zehen	83.21.30↔	Biopsie an den Weichteilen, Biopsie an einem Schleimbeutel
80.38.20↔	Arthroskopische Gelenksbiopsie an Fuss und Zehen	83.21.99↔	Biopsie an den Weichteilen, sonstige
80.38.30↔	Offene Gelenksbiopsie an Fuss und Zehen	85.12↔	Offene Biopsie an der Mamma
80.38.99↔	Gelenksbiopsie an Fuss und Zehen, sonstige		

ADRG R04

Andere hämatologische und solide Neubildungen mit anderen OR-Prozeduren, mit äußerst schweren oder schweren CC

Hauptdiagnose in Tabelle R04-1 und jede OR-Prozedur außer Tabelle R04-2 und PCCL > 2

DRG R04A

Andere hämatologische und solide Neubildungen mit bestimmter OR-Prozedur, mit äußerst schweren oder schweren CC

Jede OR-Prozedur außer Tabelle R04-3

DRG R04B

Andere hämatologische und solide Neubildungen mit anderer OR-Prozedur, mit äußerst schweren oder schweren CC

Diagnose R04-1

C37	Bösartige Neubildung des Thymus	C92.50	Akute myelomonozytäre Leukämie: Ohne Ang kompl Remiss
C48.0	Bösartige Neubildung: Retroperitoneum	C92.51	Akute myelomonozytäre Leukämie: In kompletter Remission
C76.4	BNB ungenau bezeichneter Lok: Obere Extremität	C93.00	Akute Monozytenleukämie: Ohne Angabe kompl Remission
C76.5	BNB ungenau bezeichneter Lok: Untere Extremität	C93.01	Akute Monozytenleukämie: In kompletter Remission
C76.7	BNB: Sonstige ungenau bezeichnete Lokalisationen	C94.00	Akute Erythramie u Erythroleukämie: Oh Ang kompl Remiss
C76.8	BNB: Sonst u ungenau bez Lok, mehr Teilber überlapp	C94.01	Akute Erythramie u Erythroleukämie: In kompletter Remiss
C77.0	Sekundäre u nnbez BNB: Lymphknoten Kopf/Gesicht/Hals	C94.20	Akute Megakaryoblastenleukämie: Ohne Ang kompl Remiss
C77.1	Sekundäre u nnbez BNB: Intrathorakale Lymphknoten	C94.21	Akute Megakaryoblastenleukämie: In kompletter Remission
C77.2	Sekundäre u nnbez BNB: Intraabdominale Lymphknoten	C96.0	Abt-Letterer-Siwe-Krankheit
C77.3	Sek u nnbez BNB: Axill Lymphkn u Lymphkn obere Extrem	D09.3	Carcinoma in situ Schilddrüse/so endokrine Drüsen
C77.4	Sek u nnbez BNB: Inguin Lymphkn u Lymphkn unt Extrem	D09.7	Carcinoma in situ sonst nbez Lokalisationen
C77.5	Sekundäre u nnbez BNB: Intrapelvine Lymphknoten	D09.9	Carcinoma in situ, nnbez
C77.8	Sekundäre u nnbez BNB: Lymphknoten mehrerer Regionen	D19.7	Gutart Neubild mesotheliales Gewebe, sonst Lok
C77.9	Sekundäre u nnbez BNB: Lymphknoten, nnbez	D19.9	Gutart Neubildung mesotheliales Gewebe, nnbez
C79.83	Sekundäre bösartige Neubildung des Perikards	D36.7	Gutartige Neubildung sonstige nbez Lok
C79.84	Sonstige sekundäre bösartige Neubildung des Herzens	D36.9	Gutartige Neubildung nnbez Lokalisation
C79.88	Sekundäre bösartige Neubildung sonstiger nbez Lokalisationen	D46.2	Refraktäre Anämie m Blastenüberschuß
C79.9	Sekundäre bösartige Neubildung nnbez Lokalisation	D46.3	Refraktäre Anämie m Blastenübersch in Transformation
C80.0	Bösartige Neubildung, prim Lokalisation unbekannt, so bez	D48.7	NB unsich/unbek Verhalt sonst nbez Lok
C80.9	Bösartige Neubildung, nnbez	D48.9	NB unsich/unbek Verhalt, nnbez
C92.00	Akute myeloische Leukämie: Ohne Angabe kompl Remission	Q85.8	Sonstige Phakomatosen, aonkl
C92.01	Akute myeloische Leukämie: In kompletter Remission	Q85.9	Phakomatose, nnbez
C92.40	Akute promyelozytäre Leukämie: Ohne Ang kompl Remission	Z03.1	Beobachtung b Verdacht auf BNB
C92.41	Akute promyelozytäre Leukämie: In kompletter Remission		

Prozedur R04-2

92.20↔	Infusion von flüssigem Radioisotop	92.22.12↔	Intraoperative Röntgenstrahlentherapie, 300 kV - < 1 MV
92.21.00↔	Oberflächenstrahlentherapie: n.n.bez.	92.22.19↔	Intraoperative Röntgenstrahlentherapie, sonstige
92.21.01↔	Oberflächenstrahlentherapie: Bis zu 2 Bestrahlungsfeldern	92.23.00↔	Hochvoltstrahlentherapie, n.n.bez.
92.21.02↔	Oberflächenstrahlentherapie: Mehr als 2 Bestrahlungsfelder	92.23.01↔	Telekobaltgerät bis zu 2 Bestrahlungsfelder
92.22.00↔	Orthovstrth: n.n.bez. Orthovstrth: n.n.bez.	92.23.02↔	Telekobaltgerät 3 bis 4 Bestrahlungsfelder
92.22.01↔	Orthovoltstrahlentherapie: Bis zu 2 Bestrahlungsfeldern	92.23.03↔	Telekobaltgerät mehr als 4 Bestrf oder 3Dgepl Bestr
92.22.02↔	Orthovoltstrahlentherapie: Mehr als 2 Bestrahlungsfelder	92.23.08↔	Hochvoltstrahlentherapie: andere Isotope
92.22.11↔	Intraoperative Röntgenstrahlentherapie, bis 300 kV	92.23.09↔	Telekobaltgerät, Sonstige

92.24.00↔	Teleradiotherapie mit Photonen, Linearbeschleuniger, n.n.bez.	92.29.11↔	Intrst Brchyth m Implnt v entfb Str i e Ebn, nied Dssl
92.24.01↔	Teleradth m Phot, Linbesch, Großfeldbestrahlung	92.29.12↔	Intrst Brchyth m Impl entfb Str i e Eb, gp Dssl (Plsd ds rt)
92.24.02↔	Teleradth m Phot, Linbesch, Halbkörperbestrahlung	92.29.13↔	Intrst Brchyth m Implnt v entfb Str i e Ebn, hh Dssl
92.24.03↔	Teleradth m Phot, Linbesch, Ganzkörperbestrahlung	92.29.19↔	Interst Brachyth m Implant von entfb Str i e Ebene, So
92.24.04↔	Teleradiotherapie m Phot, Linbesch, Intraop Strahlth	92.29.21↔	Intrst Brchyth m Vmpl v entfb Str i mhr Ebnn, nied Dssl
92.24.09↔	Teleradiotherapie mit Photonen, Linearbeschleuniger, sonstige	92.29.22↔	Intrst Brchyth m Vmpl entfb Str i mhr Eb, gp Dssl (Plsd ds rt)
92.24.11↔	Tlrdth m Pht, Lnbsch, bs z 2 Bstrf: M bldgst Enst	92.29.23↔	Intrst Brchyth m Vmpl v entfb Str i mhr Ebnn, hh Dssl
92.24.12↔	Tlrdth m Pht, Lnbsch, mhr als 2 Bstrf: M bldgst Enst	92.29.29↔	Intrst Brchyth m Vmpl v entfb Str i mhr Ebnn, S
92.24.13↔	Tlrdth m Pht, Lnbsch, 3Dgpl Bstr: M bldgst Enst	92.29.31↔	Intrst Brchyth m Implnt v prm Str, bs z 10 Quelln
92.24.14↔	Tlrdth m Pht, Lnbsch, intmd Rdiot: M bldgst Enst	92.29.32↔	Intrst Brchyth m Implnt v prm Str, v 10 bs 15 Quelln
92.24.21↔	Tlrdth m Pht, Lnbsch, bs z 2 Bstrf: Oh bldgst Enst	92.29.33↔	Intrst Brchyth m Implnt v prm Str, v 16 bs 20 Quelln
92.24.22↔	Tlrdth m Pht, Lnbsch, mhr als 2 Bstrf: Oh bldgst Enst	92.29.34↔	Intrst Brchyth m Implnt v prm Str, v 21 bs 25 Quelln
92.24.23↔	Tlrdth m Pht, Lnbsch, 3Dgpl Bstr: Oh bldgst Enst	92.29.35↔	Intrst Brchyth m Implnt v prm Str, v 26 bs bs 30 Quelln
92.24.24↔	Tlrdth m Pht, Lnbsch, intmd Rdiot: Oh bldgst Enst	92.29.36↔	Intrst Brchyth m Implnt v prm Str, v 31 bs bs 35 Quelln
92.24.30↔	Tlrdth m Pht: hchkmplx Rdiot m spezialisier Assttng	92.29.37↔	Intrst Brchyth m Implnt v prm Str, v 36 bs bs 40 Quelln
92.25.00↔	Teleradiotherapie mit Elektronen, Linearbeschleuniger, n.n.bez.	92.29.38↔	Intrst Brchyth m Implnt v prm Str, v 41 bs bs 45 Quelln
92.25.01↔	Teleradth m Elekt, Linbesch, Großfeldbestrahlung	92.29.39↔	Intrst Brchyth m Implnt v prm Str, v 46 bs bs 50 Quelln
92.25.02↔	Teleradth m Elekt, Linbesch, Halbkörperbestrahlung	92.29.3a↔	Intrst Brchyth m Implnt v prm Str, v 51 bs bs 55 Quelln
92.25.03↔	Teleradth m Elekt, Linbesch, Ganzkörperbestrahlung	92.29.3b↔	Intrst Brchyth m Implnt v prm Str, v 56 bs bs 60 Quelln
92.25.04↔	Teleradiotherapie m Elekt, Linbesch, Intraop Strahlth	92.29.3c↔	Intrst Brchyth m Implnt v prm Str, v 61 bs bs 65 Quelln
92.25.09↔	Teleradiotherapie mit Elektronen, Linearbeschleuniger, sonstige	92.29.3d↔	Intrst Brchyth m Implnt v prm Str, v 66 bs bs 70 Quelln
92.25.11↔	Teleradiotherapie m Elekt, Linbesch, m bildgest Einst	92.29.3e↔	Intrst Brchyth m Implnt v prm Str, mhr als 70 Quelln
92.25.12↔	Tlrdth m Elkt, Lnbsch, bs z 2 Bstrf, m bldgst Enst	92.29.40↔	Brachytherapie mit Oberflächenapplikatoren, n.n.bez.
92.25.13↔	Tlrdth m Elkt, Lnbsch, mhr als 2 Bstrf, m bldgst Enst	92.29.49↔	Brachytherapie mit Oberflächenapplikatoren, sonstige
92.25.14↔	Tlrdth m Elkt, Lnbsch, 3Dgpl Bstr, m bldgst Enst	92.29.51↔	Entf von umschl Radion o inaktiven Appl unt Anästhesie
92.25.15↔	Tlrdth m Elkt, Lnbsch, intmd Rdiot, m bldgst Enst	92.29.60↔	Knstr u Anp v Fx u Bhdhlf b Strhlth, Fxvrr, n.n.bz.
92.25.21↔	Tlrdth m Elkt, Lnbsch, bs z 2 Bstrf, oh bldgst Enst	92.29.61↔	Knstr u Anp v Fx u Bhdhlf b Strhlth, Fxvrr, einf
92.25.22↔	Tlrdth m Elkt, Lnbsch, mhr als 2 Bstrf, oh bldgst Enst	92.29.62↔	Knstr/Anp v Fx u Bhdhlf b Strhlth, Fxvrr, mitl Schwierigkgrd
92.25.23↔	Tlrdth m Elkt, Lnbsch, 3Dgpl Bstr, oh bldgst Enst	92.29.63↔	Knstr u Anp v Fx u Bhdhlf b Strhlth, Fxvrr, kmpl
92.25.24↔	Tlrdth m Elkt, Lnbsch, intmd Rdiot, oh bldgst Enst	92.29.64↔	Konstr u Anp von Fix u Bhdhlf b Strhlth, Bhdhlf
92.26.00↔	Teleradiotherapie mit anderen Partikelstrahlen, n.n.bez.	92.29.65↔	Knstr/Anp v Fx u Bhdhlf b Strhlth, indiv Blöck o MLC
92.26.10↔	Protonentherapie, bis zu 2 Bestf, oh bildgest Einst	92.29.69↔	Konstr und Anp von Fix und Bhdhlf b Strhlth, So
92.26.11↔	Protonentherapie, bis zu 2 Bestf, mit bildgest Einst	92.29.70↔	Bestrsim für externe Bestr und Brachyth, n.n.bez.
92.26.20↔	Prtntnrp, mhr als 2 Bstrf, oh bldgst Enst	92.29.71↔	Bstrsm f ext Bstr u Brchyth: CTgst Sm f d ext Bstr
92.26.21↔	Prtntnrp, mhr als 2 Bstrf, m bldgst Enst	92.29.72↔	Bstrsm f ext Bstr u Brchyth, CTgst Sm f d Brchyth
92.26.99↔	Teleradiotherapie mit anderen Partikelstrahlen, sonstige	92.29.73↔	Bstrsm f ext Bstr u Brchyth, Fldfstl m Sm, oh 3DPln
92.27.00↔	Imp/Eins radak Elm (Brchyth m umschl Rdion), Körprb, S o nnbz	92.29.74↔	Bstrsm f ext Bstr u Brchyth, Fldfstl m Sm, m 3DPln
92.27.10↔	Imp/Eins radak Elm (Brchyth m umschl Rdion), w Geschl, nnbz	92.29.79↔	Bestrsim für externe Bestr und Brachyth, Sonstige
92.27.11↔	Imp o Eins rdioakt Elm (Brchyth m umschl Rdion), intraut	92.29.80↔	Bestrpl für perkutane Bestr und Brachyth, n.n.bez.
92.27.12↔	Imp o Eins rdioakt Elm (Brchyth m umschl Rdion), intrvg	92.29.81↔	Bstrpl f Prkt Bstr u Brchyth, Bstrpl f d intmd Rdiot
92.27.13↔	Imp/Eins radak Elm (Brchyth m umschl Rdion), intu u intv kmb	92.29.82↔	Bstrpl f Prkt Bstr u Brchyth, Bstrpl m Fsion v CT u MRTBladm
92.27.21↔	Imp o Eins rdioakt Elm (Brchyth m umschl Rdion), Körprb	92.29.83↔	Bstrpl f Prkt Bstr u Brchyth, Bstrpl f d Brchyth, Mitt
92.27.22↔	Imp/Eins radak Elm (Brchyth m umschl Rdion), intrkvär	92.29.84↔	Bstrpl f Prkt Bstr u Brchyth, Bstrpl f d Brchyth, kmpl
92.27.23↔	Imp/Eins radak Elm (Brchyth m umschl Rdion), intrlmnl	92.29.85↔	Bstrpl f Prkt Bstr u Brchyth, Bstrpl oh indiv Dsspl
92.27.30↔	Imp o Eins rdioakt Elm (Brchyth m umschl Rdion), Gf nnbz	92.29.86↔	Bstrpl f Prkt Bstr u Brchyth, Bstrpl f Prkt Bstr, m ind Dsspl
92.27.31↔	Imp/Eins radak Elm (Brchyth m umschl Rdion), Kmrgrfäss	92.29.87↔	Bstrpl f Prkt Bstr u Brchyth, Bstrpl m Fsion v CT u PETBladm
92.27.39↔	Imp o Eins rdioakt Elm (Brchyth m umschl Rdion), S Gf	92.29.88↔	Bstrpl f Prkt Bstr u Brchyth, Bstrpl m Fsion v CT, MRT u PETBladm
92.27.70↔	Radioaktive Moulagen, n.n.bez.	92.29.89↔	Bestrpl für perkutane Bestr und Brachyth, sonstige
92.27.71↔	Rdioakt Moulgn: Knstr u Appl v obrfl rdioaktvn Moulgn	92.30.00↔	Stereotaktische Bestrahlung, einzeitig, n.n.bez.
92.27.72↔	Rdioakt Moulgn: Knstr u Appl v N auf d Körprb vrw Appl	92.30.01↔	Stereotaktische Bestrahlung, einzeitig: Zerebral, n.n.bez.
92.27.73↔	Radioakt Moulagen: Konstr u Appl v Augenapplikatoren	92.30.02↔	Stereotaktische Bestrahlung, einzeitig: Extrazerebral, n.n.bez.
92.27.79↔	Radioaktive Moulagen, sonstige	92.30.20↔	Stereot Bestr, einzeit: Zerebral, intmd Radioth
92.28.00↔	Injektion oder Instillation von Radioisotopen, n.n.bez.	92.30.21↔	Streot Bstr, einzeit: Zrb, intmd Bgnbstr (IMAT)
92.28.01↔	Instillation von offenen Radionukliden in Gelenke	92.30.22↔	Stereot Bestr, einzeit: Zerebral, bildgest Einst
92.28.02↔	Rdiojdt bs 1,2 GBq I131: Oh Gb v rkmb Thyreotr (rhTSH)	92.30.30↔	Stereot Bestr, einzeit: Extrazer, intmd Radioth
92.28.03↔	Rdiojdt bs 1,2 GBq I131: M Gb v rkmb Thyreotr (rhTSH)	92.30.31↔	Streot Bstr, einzeit: Extrzr, intmd Bgnbstr (IMAT)
92.28.04↔	Rdiojdt üb 1,2 bs u 5 GBq I131: Oh Gb rkmb Thyreotr (rhTSH)	92.30.32↔	Stereot Bestr, einzeit: Extrazer, bildgest Einst
92.28.05↔	Rdiojdt üb 1,2 bs u 5 GBq I131: M Gb rkmb Thyreotr (rhTSH)	92.30.99↔	Stereotaktische Bestrahlung, einzeitig, sonstige
92.28.06↔	Rdiojdt m 5 u mhr GBq I131: Oh Gb rkmb Thyreotr (rhTSH)	92.31.00↔	Radiochirurgie mit Photonen n.n. bez., zerebral
92.28.07↔	Rdiojdt m 5 u mhr GBq I131: M Gb rkmb Thyreotr (rhTSH)	92.31.10↔	Radiochirurgie mit Photonen n.n. bez., extrazerebral
92.28.11↔	Therapie mit offenen Radionukliden bei Knochenmetastasen	92.32.00↔	Mehrquellige Photon-Radiochirurgie, n.n.bez.
92.28.12↔	Intrvnös plliatv Schmrzth m off Rdion b Knchnmststn	92.32.01↔	Mehrquellige Photon-Radiochirurgie: Gamma-knife
92.28.13↔	Radiorezeptorthherapie m DOTA-konjug Somatostatin-Analoga	92.33.00↔	Teilchen-Radiochirurgie, n.n.bez.
92.28.20↔	Radioimmuntherapie mit 90Y-Ibritumomab-Tiuxetan, parenteral	92.33.01↔	And Hochvstrth: Stereot Bestr, einzeit, zerebral
92.28.21↔	Gabe von Jod-131-MIBG (Metajodbenzylguanidin) parenteral	92.33.11↔	And Hochvstrth: Stereot Bestr, einzeit, Extrazer
92.28.31↔	Sel Intravask Radiochemoembolisation m I131Lipiodol	92.39.01↔	And Hochvstrth, Stereot Bestr, frakt,zereb, n.n.bez.
92.28.32↔	SIRT d Emb v Yttrium90mrkiertn Mkrsphäm	92.39.11↔	And Hchvstrth, Streot Bstr, frkt, Extrzr, n.n.bz.
92.28.33↔	Endovaskuläre Brachytherapie mit Rhenium-188	92.39.20↔	And Hchvstrth, Streot Bstr, frkt: zrb, intmd Rdiot
92.29.00↔	Brachytherapie mit umschlossenen Radionukliden, n.n. bez.	92.39.21↔	And Hchvstrth, Streot Bstr, frkt: zrb, intmd Bgnbstr (IMAT)
92.29.09↔	Brachytherapie mit umschlossenen Radionukliden, sonstige		

92.39.22↔	And Hchvstrth, Streot Bstr, frkt: zrb, bldgst Enst	92.39.32↔	And Hchvstrth, Streot Bstr, frkt: Extrzr, bldgst Enst
92.39.29↔	And Hochvstrth, Stereot Bestr, frakt, zerebral, So	92.39.39↔	And Hochvstrth, Stereot Bestr, frakt, Extrazer, So
92.39.30↔	And Hchvstrth, Streot Bstr, frkt: Extrzr, intmd Rdiöth	92.41↔	Intraoperative Strahlentherapie mit Elektronen
92.39.31↔	And Hchvstrth, Streot Bstr, frkt: Extrzr, intmd Bgnbstr (IMAT)		

Prozedur R04-3

07.16.00↔	Biopsie am Thymus, n.n.bez.	27.24.10↔	Gschl(Nd)Biops an Wngnschlh,Mndb u snst Strkt i d Mndhö
07.16.10↔	Geschlossene [perkutane] [Nadel-] Biopsie am Thymus	27.24.20↔	Off Biops(m Inzs) Wngnschlh,Mndb u snst Strkt i d Mndhö
07.16.11↔	Offene Biopsie am Thymus	27.24.99↔	Biops in d Mundhöhle, an nicht bez Struktur, sonstige
07.16.99↔	Biopsie am Thymus, sonstige	29.12.00↔	Biopsie am Pharynx, n.n.bez.
08.11.00↔	Biopsie am Augenlid, n.n.bez.	29.12.10↔	Geschlossene (Nadel-) Biopsie am Pharynx
08.11.10↔	Geschlossene (Nadel-) Biopsie am Augenlid	29.12.20↔	Offene Biopsie am Hypopharynx
08.11.20↔	Offene Biopsie am Augenlid	29.12.30↔	Offene Biopsie am Nasopharynx
08.11.99↔	Biopsie am Augenlid, sonstige	29.12.99↔	Biopsie am Pharynx, sonstige
09.11↔	Biopsie der Tränenrüse	31.45↔	Offene Biopsie an Larynx oder Trachea
09.12↔	Biopsie des Tränensacks	34.27.00↔	Biopsie am Zwerchfell, n.n.bez.
09.19↔	Sonstige diagnostische Massnahmen am Tränensystem	34.27.10↔	Geschlossene (Nadel-) Biopsie am Zwerchfell
10.21.00↔	Biopsie der Konjunktiva, n.n.bez.	34.27.20↔	Offene Biopsie am Zwerchfell
10.21.10↔	Geschlossene (Nadel-) Biopsie der Konjunktiva	34.27.99↔	Biopsie am Zwerchfell, sonstige
10.21.20↔	Offene Biopsie der Konjunktiva	38.21↔	Biopsie eines Blutgefässes
10.21.99↔	Biopsie der Konjunktiva, sonstige	40.11.00↔	Biopsie an einer lymphatischen Struktur, n.n.bez.
11.22.00↔	Biopsie der Kornea, n.n.bez.	40.11.10↔	Off(Inzs)Biops mdiast,praaortln,iliakln o plvnn Lymphkn
11.22.10↔	Geschlossene (Nadel-) Biopsie der Kornea	40.11.11↔	Off(Inzs)Biops zrv,sprklvkläm,axlläm o inguinln Lymphkn
11.22.20↔	Offene Biopsie der Kornea	40.11.20↔	Geschlossene [perkutane] [Nadel-] Biopsie von Lymphknoten
11.22.99↔	Biopsie der Kornea, sonstige	40.11.99↔	Biopsie an einer lymphatischen Struktur, sonstige
12.22↔	Biopsie der Iris	40.19.00↔	Sonstige diagn Massnahm an lymphat Strukturen, n.n.bez
12.29.00↔	S diagn Mssnhm an Irs,Crp cliar,Skir u vrd Agkm,nnbz	40.19.10↔	Präpirtv Szntgr u Sndnmssng i Rhmnd SntnlLymphndktmie
12.29.10↔	Biopsie des Corpus ciliare	40.19.20↔	Intraop Sondm d Rdionkldmark i R d SntnlLymphndktmie
12.29.20↔	Biopsie der Sklera	40.19.99↔	So diagn Massnahm an lymphat Strukturen, So
12.29.30↔	Biopsie der Augenlinse	40.21.00↔	Exzision eines tiefen zervikalen Lymphknotens, n.n.bez.
12.29.99↔	S diagn Mssnhm an Irs, Crp cliar, Skir u vrd Agkm, S	40.21.10↔	Exz einzelner Lk u Lymphgefäße, zerv, oh Markierung
13.90↔	Operation an der Linse, n.a.klass.	40.21.11↔	Exz einzl Lk u Lgf,zrv,m Rdionkldmark o Farbstmrk(Sent-Lyekt)
13.91↔	Einsetzen von intraokulärer teleskopischer Prothese	40.21.99↔	Exzision eines tiefen zervikalen Lymphknotens, sonstige
13.92↔	Kapsulotomie an der Linse	40.23.00↔	Exzision eines axillären Lymphknotens, n.n.bez.
13.93↔	Verschluss eines Defektes an der Linse mit Gewebekleber	40.23.10↔	Exzision eines axillären Lymphknotens, ohne Markierung
13.99↔	Sonstige Operationen an der Linse, sonstige	40.23.11↔	Exz axlläm Lkn,m Rdionkldmark o Farbstmrk(Sent-Lyekt)
14.19↔	S diagn Mssnhm an Rt, Chrioidea, Glskörp u hnt Agkm	40.23.99↔	Exzision eines axillären Lymphknotens, sonstige
15.01↔	Biopsie an äusserem Augenmuskel oder Sehne	40.24.00↔	Exzision eines inguinalen Lymphknotens, n.n.bez.
16.23↔	Biopsie an Orbita und Augapfel	40.24.10↔	Exz e inguinalen Lymphkn, offen chir, ohne Markierung
18.01↔	Perforation des Ohrläppchens	40.24.11↔	Exz inguinln Lkn,o chr,m Rdionkldm o Farbstmrk(Sent-Lyekt)
18.02↔	Inzision am äusseren Gehörgang	40.24.20↔	Exzision eines inguinalen Lymphknotens, laparoskopisch
18.09↔	Sonstige Inzision am äusseren Ohr	40.24.99↔	Exzision eines inguinalen Lymphknotens, sonstige
20.32.00↔	Biopsie an Mittel- und Innenohr, n.n.bez.	44.15↔	Offene Biopsie am Magen
20.32.01↔	Biopsie am Mittelohr	50.12↔	Offene Biopsie an der Leber
20.32.02↔	Biopsie am Innenohr	51.13↔	Offene Biopsie an Gallenblase oder Gallengängen
20.32.99↔	Biopsie an Mittel- und Innenohr, sonstige	52.12↔	Offene Biopsie am Pankreas
24.11.00↔	Biopsie am Zahnfleisch, n.n.bez.	76.11.00↔	Biopsie an Gesichtsschädelknochen, n.n.bez.
24.11.10↔	Geschlossene (Nadel-) Biopsie am Zahnfleisch	76.11.10↔	Geschlossene (Nadel-) Biopsie an Gesichtsschädelknochen
24.11.20↔	Offene Biopsie (mit Inzision) am Zahnfleisch	76.11.11↔	Offene Biopsie (mit Inzision) an Gesichtsschädelknochen
24.11.99↔	Biopsie am Zahnfleisch, sonstige	76.11.99↔	Biopsie an Gesichtsschädelknochen, sonstige
24.12.00↔	Biopsie an einer Zahnalveole, n.n.bez.	76.19.11↔	Offene Biopsie (mit Inzision) am Kiefergelenk
24.12.10↔	Geschlossene (Nadel-) Biopsie an einer Zahnalveole	77.40.00↔	Knochenbiopsie, ohne Angabe der Lokalisation, n.n.bez.
24.12.20↔	Offene Biopsie (mit Inzision) an einer Zahnalveole	77.40.10↔	Knochbiops, ohne Ang d Lok, Perkutane (Nadel) Biops
24.12.99↔	Biopsie an einer Zahnalveole, sonstige	77.40.20↔	Knochbiops, ohne Ang d Lokalisation, Offene Knochbiops
25.02↔	Offene Biopsie an der Zunge	77.40.99↔	Knochenbiopsie, ohne Angabe der Lokalisation, sonstige
26.12↔	Offene Biopsie an Speicheldrüse oder -gang	77.41.00↔	Knochbiops von Skap, Klav, Rip und Sternum, n.n.bez.
27.21.00↔	Biopsie am knöchernen Gaumen, n.n.bez.	77.41.10↔	Knchbiops v Skp, Klav, Rp u Strn, Prkt (Nd) Biops
27.21.10↔	Geschlossene (Nadel-) Biopsie am knöchernen Gaumen	77.41.20↔	Knochbiops von Skap, Klav, Rip u Stern, Off Knochbiops
27.21.20↔	Offene Biopsie (mit Inzision) am knöchernen Gaumen	77.41.99↔	Knochbiops von Skap, Klav, Rip und Sternum, sonstige
27.21.99↔	Biopsie am knöchernen Gaumen, sonstige	77.42.00↔	Knochenbiopsie am Humerus, n.n.bez.
27.22.00↔	Biopsie an Uvula und weichem Gaumen, n.n.bez.	77.42.10↔	Knochenbiopsie am Humerus, Perkutane (Nadel-) Biopsie
27.22.10↔	Geschlossene (Nadel-) Biopsie an Uvula und weichem Gaumen	77.42.20↔	Knochenbiopsie am Humerus, Offene Knochenbiopsie
27.22.20↔	Offene Biopsie (mit Inzision) an Uvula und weichem Gaumen	77.42.99↔	Knochenbiopsie am Humerus, sonstige
27.22.99↔	Biopsie an Uvula und weichem Gaumen, sonstige	77.43.00↔	Knochenbiopsie an Radius und Ulna, n.n.bez.
27.23.00↔	Biopsie an der Lippe, n.n.bez.	77.43.10↔	Knbiopsie an Radius und Ulna, Perkutane (Nadel-) Biopsie
27.23.10↔	Geschlossene (Nadel-) Biopsie an der Lippe	77.43.20↔	Knochenbiopsie an Radius und Ulna, Offene Knochenbiopsie
27.23.20↔	Offene Biopsie (mit Inzision) an der Lippe	77.43.99↔	Knochenbiopsie an Radius und Ulna, sonstige
27.23.99↔	Biopsie an der Lippe, sonstige	77.44.00↔	Knochenbiopsie an Karpalia und Metakarpalia, n.n.bez.
27.24.00↔	Biops in d Mundhöhle, an nicht bez Struktur, n.n.bez.	77.44.10↔	Knochbiops an Karpal und Metakarp, Perkut (Nad) Biops

77.44.20↔	Knochiops an Karpal und Metakarp, Offene Knochiops	80.34.00↔	Gelenkbiopsie an Hand und Finger, n.n.bez.
77.44.99↔	Knochenbiopsie an Karpalia und Metakarpalia, sonstige	80.34.10↔	Perkutane (Nadel-) Biopsie an Hand und Finger
77.45.00↔	Knochenbiopsie am Femur, n.n.bez.	80.34.20↔	Arthroskopische Gelenkbiopsie an Hand und Finger
77.45.10↔	Knochenbiopsie am Femur, Perkutane (Nadel-) Biopsie	80.34.30↔	Offene Gelenkbiopsie an Hand und Finger
77.45.20↔	Knochenbiopsie am Femur, Offene Knochenbiopsie	80.34.99↔	Gelenkbiopsie an Hand und Finger, sonstige
77.45.99↔	Knochenbiopsie am Femur, sonstige	80.35.00↔	Gelenkbiopsie an der Hüfte, n.n.bez.
77.46.00↔	Knochenbiopsie an der Patella, n.n.bez.	80.35.10↔	Perkutane (Nadel-) Biopsie an der Hüfte
77.46.10↔	Knochenbiopsie an der Patella, Perkutane (Nadel-) Biopsie	80.35.20↔	Arthroskopische Gelenkbiopsie an der Hüfte
77.46.20↔	Knochenbiopsie an der Patella, Offene Knochenbiopsie	80.35.30↔	Offene Gelenkbiopsie an der Hüfte
77.46.99↔	Knochenbiopsie an der Patella, sonstige	80.35.99↔	Gelenkbiopsie an der Hüfte, sonstige
77.47.00↔	Knochenbiopsie an Tibia und Fibula, n.n.bez.	80.36.00↔	Gelenkbiopsie am Knie, n.n.bez.
77.47.10↔	Knochenbiopsie an Tibia und Fibula, Perkutane (Nadel-) Biopsie	80.36.10↔	Perkutane (Nadel-) Biopsie am Knie
77.47.20↔	Knochenbiopsie an Tibia und Fibula, Offene Knochenbiopsie	80.36.20↔	Arthroskopische Gelenkbiopsie am Knie
77.47.99↔	Knochenbiopsie an Tibia und Fibula, sonstige	80.36.30↔	Gelenkbiopsie am Knie, Offene Gelenkbiopsie am Knie
77.48.00↔	Knochenbiopsie an Tarsalia und Metatarsalia, n.n.bez.	80.36.99↔	Gelenkbiopsie am Knie, sonstige
77.48.10↔	Knochiops an Tarsal und Metatars, Perkut (Nad) Biops	80.37.00↔	Gelenkbiopsie am Sprunggelenk, n.n.bez.
77.48.20↔	Knochiops an Tarsalia und Metatars, Offene Knochiops	80.37.10↔	Perkutane (Nadel-) Biopsie am Sprunggelenk
77.48.99↔	Knochenbiopsie an Tarsalia und Metatarsalia, sonstige	80.37.20↔	Arthroskopische Gelenkbiopsie am Sprunggelenk
77.49.00↔	Knochiops an and näher bez Kn, auss Gschk, n.n.bez.	80.37.30↔	Offene Gelenkbiopsie am Sprunggelenk
77.49.20↔	Knbp a and näh bz Kn, au Gk, Knbp an d Ws Prk (Nd) Bp	80.37.99↔	Gelenkbiopsie am Sprunggelenk, sonstige
77.49.21↔	Knbp an and näh bz Kn, au Gschk, Knbp an d Ws, Off Knbp	80.38.00↔	Gelenkbiopsie an Fuss und Zehen, n.n.bez.
77.49.40↔	Knbp a and näh bz Kn, au Gk, Knbp an Pl d Fs Prk (Nd) Bp	80.38.10↔	Perkutane (Nadel-) Biopsie an Fuss und Zehen
77.49.41↔	Knbp a and näh bz Kn, au Gk, Knbp an Pl d Fs, Off Knbp	80.38.20↔	Arthroskopische Gelenkbiopsie an Fuss und Zehen
77.49.90↔	Knchiops an and näh bz Kn, auss Gschk, Prkt (Nd) Biops	80.38.30↔	Offene Gelenkbiopsie an Fuss und Zehen
77.49.91↔	Knchiops an and näh bz Kn, auss Gschk, Off Knchiops	80.38.99↔	Gelenkbiopsie an Fuss und Zehen, sonstige
77.49.99↔	Knochiops an and näher bez Kn, auss Gschk, sonstige	80.39.00↔	Gelenkbiopsie an anderer bezeichneter Lokalisation, n.n.bez.
80.30↔	Gelenkbiopsie, ohne Angabe der Lokalisation	80.39.10↔	Perkutane (Nadel) Biopsie an and bez Lokalisation
80.31.00↔	Gelenkbiopsie an der Schulter, n.n.bez.	80.39.20↔	Arthroskopische Gelenkbiopsie am Kiefergelenk
80.31.10↔	Perkutane (Nadel-) Biopsie an der Schulter	80.39.21↔	Arthroskopische Gelenkbiopsie am Sternoklavikulargelenk
80.31.20↔	Arthroskopische Gelenkbiopsie an der Schulter	80.39.29↔	Sonstige Arthr Gelenkbiopsie an and bez Lokalisation
80.31.30↔	Offene Gelenkbiopsie an der Schulter	80.39.30↔	Offene Gelenkbiopsie an and bezeichneter Lokalisation
80.31.99↔	Gelenkbiopsie an der Schulter, sonstige	80.39.40↔	Gelenkbiopsie an der Wirbelsäule
80.32.00↔	Gelenkbiopsie am Ellenbogen, n.n.bez.	80.39.99↔	Gelenkbiopsie an anderer, bezeichneter Lokalisation, sonstige
80.32.10↔	Perkutane (Nadel-) Biopsie am Ellenbogen	83.21.00↔	Biopsie an den Weichteilen, n.n.bez.
80.32.20↔	Arthroskopische Gelenkbiopsie am Ellenbogen	83.21.10↔	Biops an D Weicht, Perkut (Nad) Biops an D Weicht
80.32.30↔	Offene Gelenkbiopsie am Ellenbogen	83.21.11↔	Offene Biopsie an den Weichteilen
80.32.99↔	Gelenkbiopsie am Ellenbogen, sonstige	83.21.20↔	Biopsie an den Weichteilen, Perkutane (Nadel-) Biop a Muskel
80.33.00↔	Gelenkbiopsie am Handgelenk, n.n.bez.	83.21.21↔	Offene Biopsie am Muskel
80.33.10↔	Perkutane (Nadel-) Biopsie am Handgelenk	83.21.30↔	Biopsie an den Weichteilen, Biopsie an einem Schleimbeutel
80.33.20↔	Arthroskopische Gelenkbiopsie am Handgelenk	83.21.99↔	Biopsie an den Weichteilen, sonstige
80.33.30↔	Offene Gelenkbiopsie am Handgelenk	85.12↔	Offene Biopsie an der Mamma
80.33.99↔	Gelenkbiopsie am Handgelenk, sonstige		

ADRG R07**Strahlentherapie bei hämatologischen und soliden Neubildungen, weniger als 9 Bestrahlungen**

Prozedur in Tabelle R07-1 und Verweildauer > 1 Tag

DRG R07A**Strahlentherapie bei hämatologischen und soliden Neubildungen, weniger als 9 Bestrahlungen, Alter < 19 Jahre oder mit äußerst schweren CC**

Alter < 19 Jahre oder PCCL > 3

DRG R07B**Strahlentherapie bei hämatologischen und soliden Neubildungen, weniger als 9 Bestrahlungen, Alter > 18 Jahre, ohne äußerst schwere CC****Prozedur R07-1**

92.21.00↔	Oberflächenstrahlentherapie: n.n.bez.	92.23.01↔	Telekobbaltgerät bis zu 2 Bestrahlungsfelder
92.21.01↔	Oberflächenstrahlentherapie: Bis zu 2 Bestrahlungsfeldern	92.23.02↔	Telekobbaltgerät 3 bis 4 Bestrahlungsfelder
92.21.02↔	Oberflächenstrahlentherapie: Mehr als 2 Bestrahlungsfelder	92.23.03↔	Telekobbaltgerät mehr als 4 Bestrf oder 3Dgepl Bestr
92.22.00↔	Orthovstrth: n.n.bez. Orthovstrth: n.n.bez.	92.23.08↔	Hochvoltstrahlentherapie: andere Isotope
92.22.01↔	Orthovoltstrahlentherapie: Bis zu 2 Bestrahlungsfeldern	92.23.09↔	Telekobbaltgerät, Sonstige
92.22.02↔	Orthovoltstrahlentherapie: Mehr als 2 Bestrahlungsfelder	92.24.00↔	Teleradiotherapie mit Photonen, Linearbeschleuniger, n.n.bez.
92.22.11↔	Intraoperative Röntgenstrahlentherapie, bis 300 kV	92.24.01↔	Teleradth m Phot, Linbesch, Großfeldbestrahlung
92.22.12↔	Intraoperative Röntgenstrahlentherapie, 300 kV - < 1 MV	92.24.02↔	Teleradth m Phot, Linbesch, Halbkörperbestrahlung
92.22.19↔	Intraoperative Röntgenstrahlentherapie, sonstige	92.24.03↔	Teleradth m Phot, Linbesch, Ganzkörperbestrahlung
92.23.00↔	Hochvoltstrahlentherapie, n.n.bez.	92.24.04↔	Teleradiotherapie m Phot, Linbesch, Intraop Strahlth

92.24.09↔	Teleradiotherapie mit Photonen, Linearbeschleuniger, sonstige	92.29.22↔	Intrst Brchyth m Vmpl entfö Str i mhr Eb, gp Dssl (Plsd ds rt)
92.24.11↔	Tlrdth m Pht, Lnbsch, bs z 2 Bstrf: M bldgst Enst	92.29.23↔	Intrst Brchyth m Vmpl v entfö Str i mhr Ebnn, hh Dssl
92.24.12↔	Tlrdth m Pht, Lnbsch, mhr als 2 Bstrf: M bldgst Enst	92.29.29↔	Intrst Brchyth m Vmpl v entfö Str i mhr Ebnn, S
92.24.13↔	Tlrdth m Pht, Lnbsch, 3Dgpl Bstr: M bldgst Enst	92.29.31↔	Intrst Brchyth m Implnt v prm Str, bs z 10 Quelln
92.24.14↔	Tlrdth m Pht, Lnbsch, intmd Rdiot: M bldgst Enst	92.29.32↔	Intrst Brchyth m Implnt v prm Str, v 10 bs 15 Quelln
92.24.21↔	Tlrdth m Pht, Lnbsch, bs z 2 Bstrf: Oh bldgst Enst	92.29.33↔	Intrst Brchyth m Implnt v prm Str, v 16 bs 20 Quelln
92.24.22↔	Tlrdth m Pht, Lnbsch, mhr als 2 Bstrf: Oh bldgst Enst	92.29.34↔	Intrst Brchyth m Implnt v prm Str, v 21 bs 25 Quelln
92.24.23↔	Tlrdth m Pht, Lnbsch, 3Dgpl Bstr: Oh bldgst Enst	92.29.35↔	Intrst Brchyth m Implnt v prm Str, v 26 bs 30 Quelln
92.24.24↔	Tlrdth m Pht, Lnbsch, intmd Rdiot: Oh bldgst Enst	92.29.36↔	Intrst Brchyth m Implnt v prm Str, v 31 bs 35 Quelln
92.24.30↔	Tlrdth m Pht: hchkmplx Rdiot m spezialisier Assttng	92.29.37↔	Intrst Brchyth m Implnt v prm Str, v 36 bs 40 Quelln
92.25.00↔	Teleradiotherapie mit Elektronen, Linearbeschleuniger, n.n.bez.	92.29.38↔	Intrst Brchyth m Implnt v prm Str, v 41 bs 45 Quelln
92.25.01↔	Teleradth m Elekt, Linbesch, Großfeldbestrahlung	92.29.39↔	Intrst Brchyth m Implnt v prm Str, v 46 bs 50 Quelln
92.25.02↔	Teleradth m Elekt, Linbesch, Halbkörperbestrahlung	92.29.3a↔	Intrst Brchyth m Implnt v prm Str, v 51 bs 55 Quelln
92.25.03↔	Teleradth m Elekt, Linbesch, Ganzkörperbestrahlung	92.29.3b↔	Intrst Brchyth m Implnt v prm Str, v 56 bs 60 Quelln
92.25.04↔	Teleradiotherapie m Elekt, Linbesch, Intraop Strahlth	92.29.3c↔	Intrst Brchyth m Implnt v prm Str, v 61 bs 65 Quelln
92.25.09↔	Teleradiotherapie mit Elektronen, Linearbeschleuniger, sonstige	92.29.3d↔	Intrst Brchyth m Implnt v prm Str, v 66 bs 70 Quelln
92.25.11↔	Teleradiotherapie m Elekt, Linbesch, m bildgest Einst	92.29.3e↔	Intrst Brchyth m Implnt v prm Str, mhr als 70 Quelln
92.25.12↔	Tlrdth m Elkt, Lnbsch, bs z 2 Bstrf, m bldgst Enst	92.29.40↔	Brachytherapie mit Oberflächenapplikatoren, n.n.bez.
92.25.13↔	Tlrdth m Elkt, Lnbsch, mhr als 2 Bstrf, m bldgst Enst	92.29.49↔	Brachytherapie mit Oberflächenapplikatoren, sonstige
92.25.14↔	Tlrdth m Elkt, Lnbsch, 3Dgpl Bstr, m bldgst Enst	92.29.51↔	Entf von umschl Radion o inaktiven Appl unt Anästhesie
92.25.15↔	Tlrdth m Elkt, Lnbsch, intmd Rdiot, m bldgst Enst	92.29.60↔	Knstr u Anp v Fx u Bhdhlf b Strhlth, Fxvrr, n.n.bz.
92.25.21↔	Tlrdth m Elkt, Lnbsch, bs z 2 Bstrf, oh bldgst Enst	92.29.61↔	Knstr u Anp v Fx u Bhdhlf b Strhlth, Fxvrr, einf
92.25.22↔	Tlrdth m Elkt, Lnbsch, mhr als 2 Bstrf, oh bldgst Enst	92.29.62↔	Knstr/Anp v Fx u Bhdhlf b Strhlth, Fxvrr, mit Schwierigkgrd
92.25.23↔	Tlrdth m Elkt, Lnbsch, 3Dgpl Bstr, oh bldgst Enst	92.29.63↔	Knstr u Anp v Fx u Bhdhlf b Strhlth, Fxvrr, kmp
92.25.24↔	Tlrdth m Elkt, Lnbsch, intmd Rdiot, oh bldgst Enst	92.29.64↔	Konstr u Anp von Fix u Bhdhlf b Strahlth, Bhdhlf
92.26.00↔	Teleradiotherapie mit anderen Partikelstrahlen, n.n.bez.	92.29.65↔	Knstr/Anp v Fx u Bhdhlf b Strhlth, indiv Blöck o MLC
92.26.10↔	Protonentherapie, bis zu 2 Bestrf, oh bildgest Einst	92.29.69↔	Konstr und Anp von Fix und Bhdhlf b Strahlth, So
92.26.11↔	Protonentherapie, bis zu 2 Bestrf, mit bildgest Einst	92.29.70↔	Bestrsim für externe Bestr und Brachyth, n.n.bez.
92.26.20↔	Prtntnrp, mhr als 2 Bstrf, oh bldgst Enst	92.29.71↔	Bstrsm f ext Bstr u Brchyth: CTgst Sm f d ext Bstr
92.26.21↔	Prtntnrp, mhr als 2 Bstrf, m bldgst Enst	92.29.72↔	Bstrsm f ext Bstr u Brchyth, CTgst Sm f d Brchyth
92.26.99↔	Teleradiotherapie mit anderen Partikelstrahlen, sonstige	92.29.73↔	Bstrsm f ext Bstr u Brchyth, Fldfstl m Sm, oh 3DPln
92.27.00↔	Imp/Eins radak Elm (Brchyth m umschl Rdion), Körperb, S o nnbz	92.29.74↔	Bstrsm f ext Bstr u Brchyth, Fldfstl m Sm, m 3DPln
92.27.10↔	Imp/Eins radak Elm (Brchyth m umschl Rdion), w Geschl, nnbz	92.29.79↔	Bestrsim für externe Bestr und Brachyth, Sonstige
92.27.11↔	Imp o Eins rdioakt Elm (Brchyth m umschl Rdion), intraut	92.29.80↔	Bestrpl für perkutane Bestr und Brachyth, n.n.bez.
92.27.12↔	Imp o Eins rdioakt Elm (Brchyth m umschl Rdion), intrv	92.29.81↔	Bstrpl f Prkt Bstr u Brchyth, Bstrpl f d intmd Rdiot
92.27.13↔	Imp/Eins radak Elm (Brchyth m umschl Rdion), intu u intv kmb	92.29.82↔	Bstrpl f Prkt Bstr u Brchyth, Bstrpl m Fsion v CT u MRTBldm
92.27.21↔	Imp o Eins rdioakt Elm (Brchyth m umschl Rdion), Körperb	92.29.83↔	Bstrpl f Prkt Bstr u Brchyth, Bstrpl f d Brchyth, Mtt
92.27.22↔	Imp/Eins radak Elm (Brchyth m umschl Rdion), intrkvtr	92.29.84↔	Bstrpl f Prkt Bstr u Brchyth, Bstrpl f d Brchyth, kmp
92.27.23↔	Imp/Eins radak Elm (Brchyth m umschl Rdion), intrlmnl	92.29.85↔	Bstrpl f Prkt Bstr u Brchyth, Bstrpl oh indiv Dsspl
92.27.30↔	Imp o Eins rdioakt Elm (Brchyth m umschl Rdion), Gf nnbz	92.29.86↔	Bstrpl f Prkt Bstr u Brchyth, Bstrpl f Prkt Bstr, m ind Dsspl
92.27.31↔	Imp/Eins radak Elm (Brchyth m umschl Rdion), Gf nnbz	92.29.87↔	Bstrpl f Prkt Bstr u Brchyth, Bstrpl m Fsion v CT u PETBldm
92.27.39↔	Imp o Eins rdioakt Elm (Brchyth m umschl Rdion), S Gf	92.29.88↔	Bstrpl f Prkt Bstr u Brchyth, Bstrpl m Fsion v CT, MRT u PETBldm
92.27.70↔	Radioaktive Moulagen, n.n.bez.	92.29.89↔	Bestrpl für perkutane Bestr und Brachyth, sonstige
92.27.71↔	Rdioakt Moulgn: Knstr u Appl v obrfl rdioaktvn Moulgn	92.30.00↔	Stereotaktische Bestrahlung, einzeitig, n.n.bez.
92.27.72↔	Rdioakt Moulgn: Knstr u Appl v N auf d Körperb vrw Appl	92.30.01↔	Stereotaktische Bestrahlung, einzeitig: Zerebral, n.n.bez.
92.27.73↔	Radioakt Moulagen: Konstr u Appl v Augenapplikatoren	92.30.02↔	Stereotaktische Bestrahlung, einzeitig: Extrazerebral, n.n.bez.
92.27.79↔	Radioaktive Moulagen, sonstige	92.30.20↔	Stereot Bestr, einzeit: Zerebral, intmd Radioth
92.28.00↔	Injektion oder Instillation von Radioisotopen, n.n.bez.	92.30.21↔	Streot Bstr, einzeit: Zrb, intmd Bgnbstr (IMAT)
92.28.01↔	Instillation von offenen Radionukliden in Gelenke	92.30.22↔	Stereot Bestr, einzeit: Zerebral, bildgest Einst
92.28.02↔	Rdiojdh bs 1,2 GBq I131: Oh Gb v rkmb Thyreotr (rhTSH)	92.30.30↔	Stereot Bestr, einzeit: Extrazer, intmd Radioth
92.28.03↔	Rdiojdh bs 1,2 GBq I131: M Gb v rkmb Thyreotr (rhTSH)	92.30.31↔	Streot Bstr, einzeit: Extrzr, intmd Bgnbstr (IMAT)
92.28.04↔	Rdiojdh üb 1,2 bs u 5 GBq I131: Oh Gb rkmb Thyreotr (rhTSH)	92.30.32↔	Stereot Bestr, einzeit: Extrazer, bildgest Einst
92.28.05↔	Rdiojdh üb 1,2 bs u 5 GBq I131: M Gb rkmb Thyreotr (rhTSH)	92.30.99↔	Stereotaktische Bestrahlung, einzeitig, sonstige
92.28.06↔	Rdiojdh m 5 u mhr GBq I131: Oh Gb rkmb Thyreotr (rhTSH)	92.31.00↔	Radiochirurgie mit Photonen n.n. bez., zerebral
92.28.07↔	Rdiojdh m 5 u mhr GBq I131: M Gb rkmb Thyreotr (rhTSH)	92.31.10↔	Radiochirurgie mit Photonen n.n. bez., extrazerebral
92.28.11↔	Therapie mit offenen Radionukliden bei Knochenmetastasen	92.32.00↔	Mehrquellige Photon-Radiochirurgie, n.n.bez.
92.28.12↔	Intrvnös plliatv Schmrzth m off Rdion b Knchmststn	92.32.01↔	Mehrquellige Photon-Radiochirurgie: Gamma-knife
92.28.13↔	Radiorezeptortherapie m DOTA-konjug Somatostatn-Analoga	92.33.00↔	Teilchen-Radiochirurgie, n.n.bez.
92.28.20↔	Radioimmuntherapie mit 90Y-Ibritumomab-Tiuxetan, parenteral	92.33.01↔	And Hochvstrth: Stereot Bestr, einzeit, zerebral
92.28.21↔	Gabe von Jod-131-MIBG (Metajodbenzylguanidin) parenteral	92.33.11↔	And Hochvstrth: Stereot Bestr, einzeit, Extrazer
92.28.31↔	Sel Intravask Radiochemoembolisation m I131Lipiodol	92.39.01↔	And Hochvstrth, Stereot Bestr, frakt,zereb, n.n.bez.
92.28.32↔	SIRT d Emb v Yttrium90mrkiertn Mkrsphäm	92.39.11↔	And Hchvstrth, Streot Bstr, frkt, Extrzr, n.n.bz.
92.28.33↔	Endovaskuläre Brachytherapie mit Rhenium-188	92.39.20↔	And Hchvstrth, Streot Bstr, frkt: zrb, intmd Rdiot
92.29.00↔	Brachytherapie mit umschlossenen Radionukliden, n.n. bez.	92.39.21↔	And Hchvstrth, Streot Bstr, frkt: zrb, intmd Bgnbstr (IMAT)
92.29.09↔	Brachytherapie mit umschlossenen Radionukliden, sonstige	92.39.22↔	And Hchvstrth, Streot Bstr, frkt: zrb, bldgst Enst
92.29.11↔	Intrst Brchyth m Implnt v entfö Str i e Ebn, nied Dssl	92.39.29↔	And Hochvstrth, Stereot Bestr, frakt, zerebral, So
92.29.12↔	Intrst Brchyth m Impl entfö Str i e Eb, gp Dssl (Plsd ds rt)	92.39.30↔	And Hchvstrth, Streot Bstr, frkt: Extrzr, intmd Rdiot
92.29.13↔	Intrst Brchyth m Implnt v entfö Str i e Ebn, hh Dssl	92.39.31↔	And Hchvstrth, Streot Bstr, frkt: Extrzr, intmd Bgnbstr (IMAT)
92.29.19↔	Interst Brachyth m Implant von entfö Str i e Ebene, So		
92.29.21↔	Intrst Brchyth m Vmpl v entfö Str i mhr Ebnn, nied Dssl		

92.39.32↔ And Hchvstrth, Stroot Bstr, frkt: Extrzr, bldgst Enst
 92.39.39↔ And Hochvstrth, Stereot Bestr, frakt, Extrazer, So

92.41↔ Intraoperative Strahlentherapie mit Elektronen

ADRG R11**Lymphom und Leukämie mit anderen OR-Prozeduren**

Hauptdiagnose in Tabelle R11-1 und jede OR-Prozedur außer Tabelle R11-2

DRG R11A**Lymphom und Leukämie mit bestimmter OR-Prozedur, mit schweren CC oder mit anderen OR-Prozeduren, mit äußerst schweren CC, Alter > 15 Jahre**

PCCL > 3 oder PCCL > 2 und jede OR-Prozedur außer Tabelle R11-3

DRG R11B**Lymphom und Leukämie mit bestimmter OR-Prozedur, ohne äußerst schwere oder schwere CC oder mit anderen OR-Prozeduren, mit schweren CC**

PCCL > 2 oder jede OR-Prozedur außer Tabelle R11-3

DRG R11C**Lymphom und Leukämie mit anderen OR-Prozeduren ohne äußerst schwere oder schwere CC****Diagnose R11-1**

C26.1	Bösartige Neubildung: Milz	C90.01	Plasmozytom [Multiples Myelom]: In kompletter Remission
C46.3	Kaposi-Sarkom Lymphknoten	C90.10	Plasmazellenleukämie: Ohne Angabe einer kompl Remission
C81.0	Hodgkin-KH [Lymphogranulomat], lymphozreiche Form	C90.11	Plasmazellenleukämie: In kompletter Remission
C81.1	Hodgkin-KH [Lymphogranulomat], nodulskleros Form	C90.20	Plasmozytom, extramedullär: Oh Angabe einer kompl Remiss
C81.2	Hodgkin-KH [Lymphogranulomat], gemischtzell Form	C90.21	Plasmozytom, extramedullär: In kompletter Remission
C81.3	Hodgkin-KH [Lymphogranulomat], lymphozarme Form	C91.00	Akute lymphoblastische Leukämie: Ohne Ang kompl Remiss
C81.7	Sonstige Typen Hodgkin-Krankheit	C91.01	Akute lymphoblastische Leukämie: In kompletter Remission
C81.9	Hodgkin-Krankheit, nnbez	C91.10	Chronische lymphatische Leukämie: Ohne Ang kompl Remiss
C82.0	Non-Hodgkin-Lymphom, kleinzellig, gekerbt, follikulär	C91.11	Chronische lymphatische Leukämie: In kompletter Remiss
C82.1	NHL, gemischt klein-/großzellig, gekerbt, follikulär	C91.20	Subakute lymphatische Leukämie: Ohne Ang kompl Remiss
C82.2	Non-Hodgkin-Lymphom, großzellig, follikulär	C91.21	Subakute lymphatische Leukämie: In kompletter Remission
C82.7	Sonstige Typen follikuläres NHL	C91.30	Prolymphozytäre Leukämie: Ohne Angabe kompl Remission
C82.9	Follikuläres Non-Hodgkin-Lymphom, nnbez	C91.31	Prolymphozytäre Leukämie: In kompletter Remission
C83.0	Non-Hodgkin-Lymphom, kleinzellig (diffus)	C91.40	Haarzellenleukämie: Ohne Angabe kompl Remission
C83.1	Non-Hodgkin-Lymphom, Kleinzellig, gekerbt (diffus)	C91.41	Haarzellenleukämie: In kompletter Remission
C83.2	NHL, Gemischt klein-/großzellig (diffus)	C91.50	T-Zellen-Leukämie beim Erwachsenen: OA kompl Remiss
C83.3	Non-Hodgkin-Lymphom, großzellig (diffus)	C91.51	T-Zellen-Leukämie beim Erwachsenen: In kompletter Remiss
C83.4	Non-Hodgkin-Lymphom, immunoblastisch (diffus)	C91.70	Sonstige lymphatische Leukämie: Ohne Ang kompl Remiss
C83.5	Non-Hodgkin-Lymphom, lymphoblastisch (diffus)	C91.71	Sonstige lymphatische Leukämie: In kompletter Remission
C83.6	Non-Hodgkin-Lymphom, undifferenziert (diffus)	C91.90	Lymphatische Leukämie, nnbez: Ohne Ang kompl Remission
C83.7	Burkitt-Tumor	C91.91	Lymphatische Leukämie, nnbez: In kompletter Remission
C83.8	Sonst Typen diffuses Non-Hodgkin-Lymphom	C92.10	Chronische myeloische Leukämie: Ohne Ang kompl Remiss
C83.9	Diffuses Non-Hodgkin-Lymphom, nnbez	C92.11	Chronische myeloische Leukämie: In kompletter Remission
C84.0	Mycosis fungoides	C92.20	Subakute myeloische Leukämie: Ohne Ang kompl Remission
C84.1	Sézary-Syndrom	C92.21	Subakute myeloische Leukämie: In kompletter Remission
C84.2	T-Zonen-Lymphom	C92.30	Myelosarkom: Ohne Angabe kompl Remission
C84.3	Lymphoepitheloides Lymphom	C92.31	Myelosarkom: In kompletter Remission
C84.4	T-Zell-Lymphom, peripher	C92.70	Sonstige myeloische Leukämie: Ohne Ang kompl Remission
C84.5	Sonst u nnbez T-Zell-Lymphome	C92.71	Sonstige myeloische Leukämie: In kompletter Remission
C85.0	Lymphosarkom	C92.90	Myeloische Leukämie, nnbez: Ohne Ang kompl Remission
C85.1	B-Zell-Lymphom, nnbez	C92.91	Myeloische Leukämie, nnbez: In kompletter Remission
C85.7	Sonst nbez Typen Non-Hodgkin-Lymphom	C93.10	Chronische Monozytenleukämie: Ohne Ang kompl Remission
C85.9	Non-Hodgkin-Lymphom, Typ nnbez	C93.11	Chronische Monozytenleukämie: In kompletter Remission
C88.00	Makroglobulinämie Waldenström: Oh Ang einer kompl Remiss	C93.20	Subakute Monozytenleukämie: Ohne Ang kompl Remission
C88.01	Makroglobulinämie Waldenström: In kompletter Remission	C93.21	Subakute Monozytenleukämie: In kompletter Remission
C88.10	Alpha-Schwerkettenkrankheit: Oh Ang einer kompl Remission	C93.70	Sonstige Monozytenleukämie: Ohne Ang kompl Remission
C88.11	Alpha-Schwerkettenkrankheit: In kompletter Remission	C93.71	Sonstige Monozytenleukämie: In kompletter Remission
C88.20	Gamma-Schwerkettenkrankheit: Oh Ang einer kompl Remission	C93.90	Monozytenleukämie, nnbez: Ohne Angabe kompl Remission
C88.21	Gamma-Schwerkettenkrankheit: In kompletter Remission	C93.91	Monozytenleukämie, nnbez: In kompletter Remission
C88.30	Immunproliferative Dünndarmkrankheit: Oh Ang kompl Remiss	C94.10	Chronische Erythrämie: Ohne Angabe kompl Remission
C88.31	Immunproliferative Dünndarmkrankheit: In kompletter Remiss	C94.11	Chronische Erythrämie: In kompletter Remission
C88.70	Sonstige bösartige immunproliferat KH: Oh Ang kompl Remiss	C94.30	Mastzellenleukämie: Ohne Angabe kompl Remission
C88.71	Sonst bösart immunproliferative KH: In kompletter Remiss	C94.31	Mastzellenleukämie: In kompletter Remission
C88.90	Bösart immunproliferative KH, nnbez: Oh Ang kompl Remission	C94.40	Akute Panmyelose: Ohne Angabe kompl Remission
C88.91	Bösart immunproliferative KH, nnbez: In kompletter Remiss	C94.41	Akute Panmyelose: In kompletter Remission
C90.00	Plasmozytom [Multiples Myelom]: Ohne Ang kompl Remission	C94.50	Akute Myelofibrose: Ohne Angabe kompl Remission

C94.51	Akute Myelofibrose: In kompletter Remission	D45	Polycythaemia vera
C94.70	Sonstige nbez Leukämien: Ohne Angabe kompl Remission	D46.0	Refraktäre Anämie oh Ringsideroblasten, so bez
C94.71	Sonst näher bez Leukämien: In kompletter Remiss	D46.1	Refraktäre Anämie m Ringsideroblasten
C95.00	Akute Leukämie nbez Zelltyps: Ohne Ang kompl Remission	D46.4	Refraktäre Anämie, nbez
C95.01	Akute Leukämie nbez Zelltyps: In kompletter Remission	D46.7	Sonstige myelodysplastische Syndrome
C95.10	Chronische Leukämie nbez Zelltyps: Oh Ang kompl Remiss	D46.9	Myelodysplastisches Syndrom, nbez
C95.11	Chronische Leukämie nbez Zelltyps: In kompletter Remiss	D47.0	Histiozyten-/Mastzelltumor unsich/unbek Verhalt
C95.20	Subakute Leukämie nbez Zelltyps: Ohne Ang kompl Remiss	D47.1	Chronische myeloproliferative Krankheit
C95.21	Subakute Leukämie nbez Zelltyps: In kompletter Remiss	D47.3	Essentielle (hämorrhagische) Thrombozythämie
C95.70	Sonstige Leukämie nbez Zelltyps: Ohne Ang kompl Remiss	D47.7	So nbez NB unsich/unbek Verhalt lymph/blutb/verw Gew
C95.71	Sonstige Leukämie nbez Zelltyps: In kompletter Remission	D47.9	NB unsich/unbek Verhalt lymph/blutb/verw Gew, nbez
C95.90	Leukämie, nicht näher bezeichnet: Ohne Ang kompl Remiss	D89.1	Kryoglobulinämie
C95.91	Leukämie, nicht näher bezeichnet: In kompletter Remission	R77.0	Veränderungen Albumine
C96.1	Bösartige Histiocytose	R77.1	Veränderungen Globuline
C96.2	Bösartiger Mastzelltumor	R77.2	Veränderungen Alpha-Fetoproteins
C96.3	Echtes histiozytäres Lymphom	R77.8	Sonstige nbez Veränderungen Plasmaproteine
C96.7	So nbez BNB lymphat/blutbildend/verwandtes Gewebe	R77.9	Veränderung Plasmaprotein, nbez
C96.9	BNB lymphat/blutbildendes/verwandtes Gew, nbez		

Prozedur R11-2

92.21.00↔	Oberflächenstrahlentherapie: n.n.bez.	92.26.21↔	Prtnnthripie, mhr als 2 Bstrf, m bldgst Enst
92.21.01↔	Oberflächenstrahlentherapie: Bis zu 2 Bestrahlungsfeldern	92.26.99↔	Teleradiotherapie mit anderen Partikelstrahlen, sonstige
92.21.02↔	Oberflächenstrahlentherapie: Mehr als 2 Bestrahlungsfelder	92.27.00↔	Imp/Eins radak Elm (Brchyth m umschl Rdion), Körprb, S o nbez
92.22.00↔	Orthovoltstrahlentherapie: n.n.bez. Orthovoltstrahlentherapie: n.n.bez.	92.27.10↔	Imp/Eins radak Elm (Brchyth m umschl Rdion), w Geschl, nbez
92.22.01↔	Orthovoltstrahlentherapie: Bis zu 2 Bestrahlungsfeldern	92.27.11↔	Imp o Eins rdioakt Elm (Brchyth m umschl Rdion), intraut
92.22.02↔	Orthovoltstrahlentherapie: Mehr als 2 Bestrahlungsfelder	92.27.12↔	Imp o Eins rdioakt Elm (Brchyth m umschl Rdion), intrvg
92.22.11↔	Intraoperative Röntgenstrahlentherapie, bis 300 kV	92.27.13↔	Imp/Eins radak Elm (Brchyth m umschl Rdion), intu u invt kmb
92.22.12↔	Intraoperative Röntgenstrahlentherapie, 300 kV - < 1 MV	92.27.21↔	Imp o Eins rdioakt Elm (Brchyth m umschl Rdion), Körprb
92.22.19↔	Intraoperative Röntgenstrahlentherapie, sonstige	92.27.22↔	Imp/Eins radak Elm (Brchyth m umschl Rdion), intrktvtr
92.23.00↔	Hochvoltstrahlentherapie, n.n.bez.	92.27.23↔	Imp/Eins radak Elm (Brchyth m umschl Rdion), intrlmnl
92.23.01↔	Telekobaltgerät bis zu 2 Bestrahlungsfelder	92.27.30↔	Imp o Eins rdioakt Elm (Brchyth m umschl Rdion), Gf nbez
92.23.02↔	Telekobaltgerät 3 bis 4 Bestrahlungsfelder	92.27.31↔	Imp/Eins radak Elm (Brchyth m umschl Rdion), Krnrgfäss
92.23.03↔	Telekobaltgerät mehr als 4 Bestrf oder 3Dgepl Bestr	92.27.39↔	Imp o Eins rdioakt Elm (Brchyth m umschl Rdion), S Gf
92.23.08↔	Hochvoltstrahlentherapie: andere Isotope	92.27.70↔	Radioaktive Moulagen, n.n.bez.
92.23.09↔	Telekobaltgerät, Sonstige	92.27.71↔	Rdioakt Moulgn: Knstr u Appl v obrfl rdioaktv Moulgn
92.24.00↔	Teleradiotherapie mit Photonen, Linearbeschleuniger, n.n.bez.	92.27.72↔	Rdioakt Moulgn: Knstr u Appl v N auf d Körprb vrw Appl
92.24.01↔	Teleradth m Phot, Linbesch, Großfeldbestrahlung	92.27.73↔	Radioakt Moulagen: Konstr u Appl v Augenapplikatoren
92.24.02↔	Teleradth m Phot, Linbesch, Halbkörperbestrahlung	92.27.79↔	Radioaktive Moulagen, sonstige
92.24.03↔	Teleradth m Phot, Linbesch, Ganzkörperbestrahlung	92.28.00↔	Injektion oder Instillation von Radioisotopen, n.n.bez.
92.24.04↔	Teleradiotherapie m Phot, Linbesch, Intraop Strahlth	92.28.01↔	Instillation von offenen Radionukliden in Gelenke
92.24.09↔	Teleradiotherapie mit Photonen, Linearbeschleuniger, sonstige	92.28.02↔	Rdiojth bs 1,2 GBq I131: Oh Gb v rkmb Thyreotr (rhTSH)
92.24.11↔	Tlrdth m Pht, Lnbsch, bs z 2 Bstrf: M bldgst Enst	92.28.03↔	Rdiojth bs 1,2 GBq I131: M Gb v rkmb Thyreotr (rhTSH)
92.24.12↔	Tlrdth m Pht, Lnbsch, mhr als 2 Bstrf: M bldgst Enst	92.28.04↔	Rdiojth üb 1,2 bs u 5 GBq I131: Oh Gb rkmb Thyreotr (rhTSH)
92.24.13↔	Tlrdth m Pht, Lnbsch, 3Dgpl Bstr: M bldgst Enst	92.28.05↔	Rdiojth üb 1,2 bs u 5 GBq I131: M Gb rkmb Thyreotr (rhTSH)
92.24.14↔	Tlrdth m Pht, Lnbsch, intmd Rdioth: M bldgst Enst	92.28.06↔	Rdiojth m 5 u mhr GBq I131: Oh Gb rkmb Thyreotr (rhTSH)
92.24.21↔	Tlrdth m Pht, Lnbsch, bs z 2 Bstrf: Oh bldgst Enst	92.28.07↔	Rdiojth m 5 u mhr GBq I131: M Gb rkmb Thyreotr (rhTSH)
92.24.22↔	Tlrdth m Pht, Lnbsch, mhr als 2 Bstrf: Oh bldgst Enst	92.28.11↔	Therapie mit offenen Radionukliden bei Knochenmetastasen
92.24.23↔	Tlrdth m Pht, Lnbsch, 3Dgpl Bstr: Oh bldgst Enst	92.28.12↔	Intrvnös plliatv Schmrzth m off Rdion b Knchnmtstsn
92.24.24↔	Tlrdth m Pht, Lnbsch, intmd Rdioth: Oh bldgst Enst	92.28.13↔	Radiorezeptortherapie m DOTA-konjug Somatostatin-Analoga
92.24.30↔	Tlrdth m Pht: hchkmplx Rdioth m spezialisierter Assttng	92.28.20↔	Radioimmuntherapie mit 90Y-lbrtumomab-Tiuxetan, parenteral
92.25.00↔	Teleradiotherapie mit Elektronen, Linearbeschleuniger, n.n.bez.	92.28.21↔	Gabe von Jod-131-MIBG (Metajodbenzylguanidin) parenteral
92.25.01↔	Teleradth m Elekt, Linbesch, Großfeldbestrahlung	92.28.31↔	Sel Intravask Radiochemoembolisation m I131Lipiodol
92.25.02↔	Teleradth m Elekt, Linbesch, Halbkörperbestrahlung	92.28.32↔	SIRT d Emb v Yttrium90mrkiertn Mkrsphäm
92.25.03↔	Teleradth m Elekt, Linbesch, Ganzkörperbestrahlung	92.28.33↔	Endovaskuläre Brachytherapie mit Rhenium-188
92.25.04↔	Teleradiotherapie m Elekt, Linbesch, Intraop Strahlth	92.29.00↔	Brachytherapie mit umschlossenen Radionukliden, n.n. bez.
92.25.09↔	Teleradiotherapie mit Elektronen, Linearbeschleuniger, sonstige	92.29.09↔	Brachytherapie mit umschlossenen Radionukliden, sonstige
92.25.11↔	Teleradiotherapie m Elekt, Linbesch, m bildgest Einst	92.29.11↔	Intrst Brchyth m Implnt v entfb Str i e Ebn, nied Dssl
92.25.12↔	Tlrdth m Elkt, Lnbsch, bs z 2 Bstrf, m bldgst Enst	92.29.12↔	Intrst Brchyth m Impl entfb Str i e Eb, gp Dssl (Plsd ds rt)
92.25.13↔	Tlrdth m Elkt, Lnbsch, mhr als 2 Bstrf, m bldgst Enst	92.29.13↔	Intrst Brchyth m Implnt v entfb Str i e Ebn, hh Dssl
92.25.14↔	Tlrdth m Elkt, Lnbsch, 3Dgpl Bstr, m bldgst Enst	92.29.19↔	Interst Brachyth m Implant von entfb Str i e Ebene, So
92.25.15↔	Tlrdth m Elkt, Lnbsch, intmd Rdioth, m bldgst Enst	92.29.21↔	Intrst Brchyth m Vmpl v entfb Str i mhr Ebnn, nied Dssl
92.25.21↔	Tlrdth m Elkt, Lnbsch, bs z 2 Bstrf, oh bldgst Enst	92.29.22↔	Intrst Brchyth m Vmpl entfb Str i mhr Eb, gp Dssl (Plsd ds rt)
92.25.22↔	Tlrdth m Elkt, Lnbsch, mhr als 2 Bstrf, oh bldgst Enst	92.29.23↔	Intrst Brchyth m Vmpl v entfb Str i mhr Ebnn, hh Dssl
92.25.23↔	Tlrdth m Elkt, Lnbsch, 3Dgpl Bstr, oh bldgst Enst	92.29.29↔	Intrst Brchyth m Vmpl v entfb Str i mhr Ebnn, S
92.25.24↔	Tlrdth m Elkt, Lnbsch, intmd Rdioth, oh bldgst Enst	92.29.31↔	Intrst Brchyth m Implnt v prmn Str, bs z 10 Quells
92.26.00↔	Teleradiotherapie mit anderen Partikelstrahlen, n.n.bez.	92.29.32↔	Intrst Brchyth m Implnt v prmn Str, v 10 bs 15 Quells
92.26.10↔	Protonentherapie, bis zu 2 Bestrf, oh bildgest Einst	92.29.33↔	Intrst Brchyth m Implnt v prmn Str, v 16 bs 20 Quells
92.26.11↔	Protonentherapie, bis zu 2 Bestrf, mit bildgest Einst	92.29.34↔	Intrst Brchyth m Implnt v prmn Str, v 21 bs 25 Quells
92.26.20↔	Prtnnthripie, mhr als 2 Bstrf, oh bldgst Enst	92.29.35↔	Intrst Brchyth m Implnt v prmn Str, v 26 bs 30 Quells

92.29.36↔	Intrst Brchyth m Implnt v prmn Str, v 31 bs bs 35 Quelln	92.29.87↔	Bstrpl f Prkt Bstr u Brchyth, Bstrpl m Fsion v CT u PETBldm
92.29.37↔	Intrst Brchyth m Implnt v prmn Str, v 36 bs bs 40 Quelln	92.29.88↔	Bstrpl f Prkt Bstr u Brchyth, Bstrpl m Fsion v CT, MRT u PETBldm
92.29.38↔	Intrst Brchyth m Implnt v prmn Str, v 41 bs bs 45 Quelln	92.29.89↔	Bstrpl für perkutane Bestr und Brachyth, sonstige
92.29.39↔	Intrst Brchyth m Implnt v prmn Str, v 46 bs bs 50 Quelln	92.30.00↔	Stereotaktische Bestrahlung, einzeitig, n.n.bez.
92.29.3a↔	Intrst Brchyth m Implnt v prmn Str, v 51 bs bs 55 Quelln	92.30.01↔	Stereotaktische Bestrahlung, einzeitig: Zerebral, n.n.bez.
92.29.3b↔	Intrst Brchyth m Implnt v prmn Str, v 56 bs bs 60 Quelln	92.30.02↔	Stereotaktische Bestrahlung, einzeitig: Extrazerebral, n.n.bez.
92.29.3c↔	Intrst Brchyth m Implnt v prmn Str, v 61 bs bs 65 Quelln	92.30.20↔	Stereot Bestr, einzeit: Zerebral, intmod Radioth
92.29.3d↔	Intrst Brchyth m Implnt v prmn Str, v 66 bs bs 70 Quelln	92.30.21↔	Streot Bstr, einzeit: Zrb, intmd Bgnbstr (IMAT)
92.29.3e↔	Intrst Brchyth m Implnt v prmn Str, mhr als 70 Quelln	92.30.22↔	Stereot Bestr, einzeit: Zerebral, bildgest Einst
92.29.40↔	Brachytherapie mit Oberflächenapplikatoren, n.n.bez.	92.30.30↔	Stereot Bestr, einzeit: Extrazer, intmod Radioth
92.29.49↔	Brachytherapie mit Oberflächenapplikatoren, sonstige	92.30.31↔	Streot Bstr, einzeit: Extrzr, intmd Bgnbstr (IMAT)
92.29.51↔	Entf von umschl Radion o inaktiven Appl unt Anästhesie	92.30.32↔	Stereot Bestr, einzeit: Extrazer, bildgest Einst
92.29.60↔	Knstr u Anp v Fx u Bhdhlf b Strhlth, Fxvrr, n.n.bz.	92.30.99↔	Stereotaktische Bestrahlung, einzeitig, sonstige
92.29.61↔	Knstr u Anp v Fx u Bhdhlf b Strhlth, Fxvrr, einf	92.31.00↔	Radiochirurgie mit Photonen n.n. bez., zerebral
92.29.62↔	Knstr/Anp v Fx u Bhdhlf b Strhlth, Fxvrr, mitl Schwierigkgrd	92.31.10↔	Radiochirurgie mit Photonen n.n. bez., extrazerebral
92.29.63↔	Knstr u Anp v Fx u Bhdhlf b Strhlth, Fxvrr, kmpf	92.32.00↔	Mehrquellige Photon-Radiochirurgie, n.n.bez.
92.29.64↔	Knstr u Anp von Fix u Bhdhlf b Strahlth, Bhdhlf	92.32.01↔	Mehrquellige Photon-Radiochirurgie: Gamma-knife
92.29.65↔	Knstr/Anp v Fx u Bhdhlf b Strhlth, indiv Blöck o MLC	92.33.00↔	Teilchen-Radiochirurgie, n.n.bez.
92.29.69↔	Konstr und Anp von Fix und Bhdhlf b Strahlth, So	92.33.01↔	And Hochvstrth: Stereot Bestr, einzeit, zerebral
92.29.70↔	Bestrsim für externe Bestr und Brachyth, n.n.bez.	92.33.11↔	And Hochvstrth: Stereot Bestr, einzeit, Extrazer
92.29.71↔	Bstrsm f ext Bstr u Brchyth: CTgst Sm f d ext Bstr	92.39.01↔	And Hochvstrth, Stereot Bestr, frkt,zereb, n.n.bez.
92.29.72↔	Bstrsm f ext Bstr u Brchyth, CTgst Sm f d Brchyth	92.39.11↔	And Hchvstrth, Streot Bstr, frkt, Extrzr, n.n.bz.
92.29.73↔	Bstrsm f ext Bstr u Brchyth, Fldfstl m Sm, oh 3DPln	92.39.20↔	And Hchvstrth, Streot Bstr, frkt: zrb, intmd Rdiioth
92.29.74↔	Bstrsm f ext Bstr u Brchyth, Fldfstl m Sm, m 3DPln	92.39.21↔	And Hchvstrth, Streot Bstr, frkt: zrb, intmd Bgnbstr (IMAT)
92.29.79↔	Bestrsim für externe Bestr und Brachyth, Sonstige	92.39.22↔	And Hchvstrth, Streot Bstr, frkt: zrb, bldgst Enst
92.29.80↔	Bstrpl für perkutane Bestr und Brachyth, n.n.bez.	92.39.29↔	And Hochvstrth, Stereot Bestr, frakt, zerebral, So
92.29.81↔	Bstrpl f Prkt Bstr u Brchyth, Bstrpl f d intmd Rdiioth	92.39.30↔	And Hchvstrth, Streot Bstr, frkt: Extrzr, intmd Rdiioth
92.29.82↔	Bstrpl f Prkt Bstr u Brchyth, Bstrpl m Fsion v CT u MRTBldm	92.39.31↔	And Hchvstrth, Streot Bstr, frkt: Extrzr, intmd Bgnbstr (IMAT)
92.29.83↔	Bstrpl f Prkt Bstr u Brchyth, Bstrpl f d Brchyth, Mtt	92.39.32↔	And Hchvstrth, Streot Bstr, frkt: Extrzr, bldgst Enst
92.29.84↔	Bstrpl f Prkt Bstr u Brchyth, Bstrpl f d Brchyth, kmpf	92.39.39↔	And Hochvstrth, Stereot Bestr, frakt, Extrazer, So
92.29.85↔	Bstrpl f Prkt Bstr u Brchyth, Bstrpl oh indiv Dsspl	92.41↔	Intraoperative Strahlentherapie mit Elektronen
92.29.86↔	Bstrpl f Prkt Bstr u Brchyth, Bstrpl f Prkt Bstr, m indiv Dsspl		

Prozedur R11-3

07.16.00↔	Biopsie am Thymus, n.n.bez.	18.09↔	Sonstige Inzision am äusseren Ohr
07.16.10↔	Geschlossene [perkutane] [Nadel-] Biopsie am Thymus	20.32.00↔	Biopsie an Mittel- und Innenohr, n.n.bez.
07.16.11↔	Offene Biopsie am Thymus	20.32.01↔	Biopsie am Mittelohr
07.16.99↔	Biopsie am Thymus, sonstige	20.32.02↔	Biopsie am Innenohr
08.11.00↔	Biopsie am Augenlid, n.n.bez.	20.32.99↔	Biopsie an Mittel- und Innenohr, sonstige
08.11.10↔	Geschlossene (Nadel-) Biopsie am Augenlid	24.11.00↔	Biopsie am Zahnfleisch, n.n.bez.
08.11.20↔	Offene Biopsie am Augenlid	24.11.10↔	Geschlossene (Nadel-) Biopsie am Zahnfleisch
08.11.99↔	Biopsie am Augenlid, sonstige	24.11.20↔	Offene Biopsie (mit Inzision) am Zahnfleisch
09.11↔	Biopsie der Tränendrüse	24.11.99↔	Biopsie am Zahnfleisch, sonstige
09.12↔	Biopsie des Tränensacks	24.12.00↔	Biopsie an einer Zahnalveole, n.n.bez.
09.19↔	Sonstige diagnostische Massnahmen am Tränensystem	24.12.10↔	Geschlossene (Nadel-) Biopsie an einer Zahnalveole
10.21.00↔	Biopsie der Konjunktiva, n.n.bez.	24.12.20↔	Offene Biopsie (mit Inzision) an einer Zahnalveole
10.21.10↔	Geschlossene (Nadel-) Biopsie der Konjunktiva	24.12.99↔	Biopsie an einer Zahnalveole, sonstige
10.21.20↔	Offene Biopsie der Konjunktiva	25.02↔	Offene Biopsie an der Zunge
10.21.99↔	Biopsie der Konjunktiva, sonstige	26.12↔	Offene Biopsie an Speicheldrüse oder -gang
11.22.00↔	Biopsie der Kornea, n.n.bez.	27.21.00↔	Biopsie am knöchernen Gaumen, n.n.bez.
11.22.10↔	Geschlossene (Nadel-) Biopsie der Kornea	27.21.10↔	Geschlossene (Nadel-) Biopsie am knöchernen Gaumen
11.22.20↔	Offene Biopsie der Kornea	27.21.20↔	Offene Biopsie (mit Inzision) am knöchernen Gaumen
11.22.99↔	Biopsie der Kornea, sonstige	27.21.99↔	Biopsie am knöchernen Gaumen, sonstige
12.22↔	Biopsie der Iris	27.22.00↔	Biopsie an Uvula und weichem Gaumen, n.n.bez.
12.29.00↔	S diagn Mssnhm an Irs, Crp cliar, Sklr u vrd Agkm, nnbz	27.22.10↔	Geschlossene (Nadel-) Biopsie an Uvula und weichem Gaumen
12.29.10↔	Biopsie des Corpus ciliare	27.22.20↔	Offene Biopsie (mit Inzision) an Uvula und weichem Gaumen
12.29.20↔	Biopsie der Sklera	27.22.99↔	Biopsie an Uvula und weichem Gaumen, sonstige
12.29.30↔	Biopsie der Augenlinse	27.23.00↔	Biopsie an der Lippe, n.n.bez.
12.29.99↔	S diagn Mssnhm an Irs, Crp cliar, Sklr u vrd Agkm, S	27.23.10↔	Geschlossene (Nadel-) Biopsie an der Lippe
13.90↔	Operation an der Linse, n.a.klass.	27.23.20↔	Offene Biopsie (mit Inzision) an der Lippe
13.91↔	Einsetzen von intraokulärer teleskopischer Prothese	27.23.99↔	Biopsie an der Lippe, sonstige
13.92↔	Kapsulotomie an der Linse	27.24.00↔	Biops in d Mundhöhle, an nicht bez Struktur, n.n.bez.
13.93↔	Verschluss eines Defektes an der Linse mit Gewebekleber	27.24.10↔	Gschl(Nd)Biops an Wngnschlh, Mndb u snst Strkt i d Mndhö
13.99↔	Sonstige Operationen an der Linse, sonstige	27.24.20↔	Off Biops(m Inzs) Wngnschlh, Mndb u snst Strkt i d Mndhö
14.19↔	S diagn Mssnhm an Rt, Chrioidea, Glskörp u hnt Agkm	27.24.99↔	Biops in d Mundhöhle, an nicht bez Struktur, sonstige
15.01↔	Biopsie an äusserem Augenmuskel oder Sehne	29.12.00↔	Biopsie am Pharynx, n.n.bez.
16.23↔	Biopsie an Orbita und Augapfel	29.12.10↔	Geschlossene (Nadel-) Biopsie am Pharynx
18.01↔	Perforation des Ohrläppchens	29.12.20↔	Offene Biopsie am Hypopharynx
18.02↔	Inzision am äusseren Gehörgang	29.12.30↔	Offene Biopsie am Nasopharynx

29.12.99↔	Biopsie am Pharynx, sonstige	77.48.00↔	Knochenbiopsie an Tarsalia und Metatarsalia, n.n.bez.
31.45↔	Offene Biopsie an Larynx oder Trachea	77.48.10↔	Knochenbiops an Tarsal und Metatars, Perkut (Nad) Biops
34.27.00↔	Biopsie am Zwerchfell, n.n.bez.	77.48.20↔	Knochenbiops an Tarsalia und Metatars, Offene Knochenbiops
34.27.10↔	Geschlossene (Nadel-) Biopsie am Zwerchfell	77.48.99↔	Knochenbiopsie an Tarsalia und Metatarsalia, sonstige
34.27.20↔	Offene Biopsie am Zwerchfell	77.49.00↔	Knochenbiops an and näher bez Kn, auss Gschk, n.n.bez.
34.27.99↔	Biopsie am Zwerchfell, sonstige	77.49.20↔	Knbp a and nä bz Kn, au Gk, Knbp an d Ws Prk (Nd) Bp
38.21↔	Biopsie eines Blutgefässes	77.49.21↔	Knbp an and näh bz Kn, au Gschk, Knbp an d Ws, Off Knbp
40.11.00↔	Biopsie an einer lymphatischen Struktur, n.n.bez.	77.49.40↔	Knbp a and näh bz Kn, au Gk, Knbp an Pl d Fs Prk (Nd) Bp
40.11.10↔	Off(Inzs)Biops mdiast,praaoirtln,iliakln o plvnn Lymphkn	77.49.41↔	Knbp a and näh bz Kn, au Gk, Knbp an Pl d Fs, Off Knbp
40.11.11↔	Off(Inzs)Biops zrv,sprklvkläm,axlläm o inguinln Lymphkn	77.49.90↔	Knchbiops an and näh bz Kn, auss Gschk, Prkt (Nd) Biops
40.11.20↔	Geschlossene [perkutane] [Nadel-] Biopsie von Lymphknoten	77.49.91↔	Knchbiops an and näh bz Kn, auss Gschk, Off Knchbiops
40.11.99↔	Biopsie an einer lymphatischen Struktur, sonstige	77.49.99↔	Knochenbiops an and näher bez Kn, auss Gschk, sonstige
40.19.00↔	Sonstige diagn Massnahm an lymphat Strukturen, n.n.bez	80.30↔	Gelenksbiopsie, ohne Angabe der Lokalisation
40.19.10↔	Präprtv Szntrg u Sndnmssng i Rhmn d SntnlLymphndktmie	80.31.00↔	Gelenksbiopsie an der Schulter, n.n.bez.
40.19.20↔	Intraop Sondm d Rdionkldmark i R d SntnlLymphndktmie	80.31.10↔	Perkutane (Nadel-) Biopsie an der Schulter
40.19.99↔	So diagn Massnahm an lymphat Strukturen, So	80.31.20↔	Arthroskopische Gelenkbiopsie an der Schulter
40.21.00↔	Exzision eines tiefen zervikalen Lymphknotens, n.n.bez.	80.31.30↔	Offene Gelenkbiopsie an der Schulter
40.21.10↔	Exz einzelner Lk u Lymphgefäße, zerv, oh Markierung	80.31.99↔	Gelenksbiopsie an der Schulter, sonstige
40.21.11↔	Exz einzl Lk u Lgf,zrv,m Rdionkldmark o Farbstmrk(Sent-Lyekt)	80.32.00↔	Gelenksbiopsie am Ellenbogen, n.n.bez.
40.21.99↔	Exzision eines tiefen zervikalen Lymphknotens, sonstige	80.32.10↔	Perkutane (Nadel-) Biopsie am Ellenbogen
40.23.00↔	Exzision eines axillären Lymphknotens, n.n.bez.	80.32.20↔	Arthroskopische Gelenkbiopsie am Ellenbogen
40.23.10↔	Exzision eines axillären Lymphknotens, ohne Markierung	80.32.30↔	Offene Gelenksbiopsie am Ellenbogen
40.23.11↔	Exz axlläm Lkn,m Rdionkldmark o Farbstmrk(Sent-Lyekt)	80.32.99↔	Gelenksbiopsie am Ellenbogen, sonstige
40.23.99↔	Exzision eines axillären Lymphknotens, sonstige	80.33.00↔	Gelenkbiopsie am Handgelenk, n.n.bez.
40.24.00↔	Exzision eines inguinalen Lymphknotens, n.n.bez.	80.33.10↔	Perkutane (Nadel-) Biopsie am Handgelenk
40.24.10↔	Exz e inguinalen Lymphkn, offen chir, ohne Markierung	80.33.20↔	Arthroskopische Gelenkbiopsie am Handgelenk
40.24.11↔	Exz inguinln Lkn,o chr,m Rdionkldm o Farbstmrk(Sent-Lyekt)	80.33.30↔	Offene Gelenksbiopsie am Handgelenk
40.24.20↔	Exzision eines inguinalen Lymphknotens, laparoskopisch	80.33.99↔	Gelenkbiopsie am Handgelenk, sonstige
40.24.99↔	Exzision eines inguinalen Lymphknotens, sonstige	80.34.00↔	Gelenkbiopsie an Hand und Finger, n.n.bez.
44.15↔	Offene Biopsie am Magen	80.34.10↔	Perkutane (Nadel-) Biopsie an Hand und Finger
50.12↔	Offene Biopsie an der Leber	80.34.20↔	Arthroskopische Gelenkbiopsie an Hand und Finger
51.13↔	Offene Biopsie an Gallenblase oder Gallengängen	80.34.30↔	Offene Gelenksbiopsie an Hand und Finger
52.12↔	Offene Biopsie am Pankreas	80.34.99↔	Gelenkbiopsie an Hand und Finger, sonstige
76.11.00↔	Biopsie an Gesichtsschädelknochen, n.n.bez.	80.35.00↔	Gelenkbiopsie an der Hüfte, n.n.bez.
76.11.10↔	Geschlossene (Nadel-) Biopsie an Gesichtsschädelknochen	80.35.10↔	Perkutane (Nadel-) Biopsie an der Hüfte
76.11.11↔	Offene Biopsie (mit Inzision) an Gesichtsschädelknochen	80.35.20↔	Arthroskopische Gelenkbiopsie an der Hüfte
76.11.99↔	Biopsie an Gesichtsschädelknochen, sonstige	80.35.30↔	Offene Gelenksbiopsie an der Hüfte
76.19.11↔	Offene Biopsie (mit Inzision) am Kiefergelenk	80.35.99↔	Gelenkbiopsie an der Hüfte, sonstige
77.40.00↔	Knochenbiopsie, ohne Angabe der Lokalisation, n.n.bez.	80.36.00↔	Gelenkbiopsie am Knie, n.n.bez.
77.40.10↔	Knochenbiops, ohne Ang d Lok, Perkutane (Nadel) Biops	80.36.10↔	Perkutane (Nadel-) Biopsie am Knie
77.40.20↔	Knochenbiops, ohne Ang d Lokalisation, Offene Knochenbiops	80.36.20↔	Arthroskopische Gelenkbiopsie am Knie
77.40.99↔	Knochenbiopsie, ohne Angabe der Lokalisation, sonstige	80.36.30↔	Gelenkbiopsie am Knie, Offene Gelenksbiopsie am Knie
77.41.00↔	Knochenbiops von Skap, Klav, Rip und Sternum, n.n.bez.	80.36.99↔	Gelenkbiopsie am Knie, sonstige
77.41.10↔	Knchbiops v Skp, Klv, Rp u Strn, Prkt (Nd) Biops	80.37.00↔	Gelenkbiopsie am Sprunggelenk, n.n.bez.
77.41.20↔	Knochenbiops von Skap, Klav, Rip u Stern, Off Knochenbiops	80.37.10↔	Perkutane (Nadel-) Biopsie am Sprunggelenk
77.41.99↔	Knochenbiops von Skap, Klav, Rip und Sternum, sonstige	80.37.20↔	Arthroskopische Gelenkbiopsie am Sprunggelenk
77.42.00↔	Knochenbiopsie am Humerus, n.n.bez.	80.37.30↔	Offene Gelenksbiopsie am Sprunggelenk
77.42.10↔	Knochenbiopsie am Humerus, Perkutane (Nadel-) Biopsie	80.37.99↔	Gelenkbiopsie am Sprunggelenk, sonstige
77.42.20↔	Knochenbiopsie am Humerus, Offene Knochenbiopsie	80.38.00↔	Gelenkbiopsie an Fuss und Zehen, n.n.bez.
77.42.99↔	Knochenbiopsie am Humerus, sonstige	80.38.10↔	Perkutane (Nadel-) Biopsie an Fuss und Zehen
77.43.00↔	Knochenbiopsie an Radius und Ulna, n.n.bez.	80.38.20↔	Arthroskopische Gelenkbiopsie an Fuss und Zehen
77.43.10↔	Knbiopsie an Radius und Ulna, Perkutane (Nadel-) Biopsie	80.38.30↔	Offene Gelenksbiopsie an Fuss und Zehen
77.43.20↔	Knochenbiopsie an Radius und Ulna, Offene Knochenbiopsie	80.38.99↔	Gelenkbiopsie an Fuss und Zehen, sonstige
77.43.99↔	Knochenbiopsie an Radius und Ulna, sonstige	80.39.00↔	Gelenksbiopsie an anderer bezeichneter Lokalisation, n.n.bez.
77.44.00↔	Knochenbiopsie an Karpalia und Metakarpalia, n.n.bez.	80.39.10↔	Perkutane (Nadel) Biopsie an and bez Lokalisation
77.44.10↔	Knochenbiops an Karpal und Metakarp, Perkut (Nad) Biops	80.39.20↔	Arthroskopische Gelenkbiopsie am Kiefergelenk
77.44.20↔	Knochenbiops an Karpal und Metakarp, Offene Knochenbiops	80.39.21↔	Arthroskopische Gelenkbiopsie am Sternoklavikulargelenk
77.44.99↔	Knochenbiopsie an Karpalia und Metakarpalia, sonstige	80.39.29↔	Sonstige Arthr Gelenkbiopsie an and bez Lokalisation
77.45.00↔	Knochenbiopsie am Femur, n.n.bez.	80.39.30↔	Offene Gelenksbiopsie an and bezeichneter Lokalisation
77.45.10↔	Knochenbiopsie am Femur, Perkutane (Nadel-) Biopsie	80.39.40↔	Gelenksbiopsie an der Wirbelsäule
77.45.20↔	Knochenbiopsie am Femur, Offene Knochenbiopsie	80.39.99↔	Gelenksbiopsie an anderer, bezeichneter Lokalisation, sonstige
77.45.99↔	Knochenbiopsie am Femur, sonstige	83.21.00↔	Biopsie an den Weichteilen, n.n.bez.
77.46.00↔	Knochenbiopsie an der Patella, n.n.bez.	83.21.10↔	Biops an D Weicht, Perkut (Nad) Biops an D Weicht
77.46.10↔	Knochenbiopsie an der Patella, Perkutane (Nadel-) Biopsie	83.21.11↔	Offene Biopsie an den Weichteilen
77.46.20↔	Knochenbiopsie an der Patella, Offene Knochenbiopsie	83.21.20↔	Biopsie an den Weichteilen, Perkutane (Nadel-) Biop a Muskel
77.46.99↔	Knochenbiopsie an der Patella, sonstige	83.21.21↔	Offene Biopsie am Muskel
77.47.00↔	Knochenbiopsie an Tibia und Fibula, n.n.bez.	83.21.30↔	Biopsie an den Weichteilen, Biopsie an einem Schleimbeutel
77.47.10↔	Knochenbiopsie an Tibia und Fibula, Perkutane (Nadel-) Biopsie	83.21.99↔	Biopsie an den Weichteilen, sonstige
77.47.20↔	Knochenbiopsie an Tibia und Fibula, Offene Knochenbiopsie	85.12↔	Offene Biopsie an der Mamma
77.47.99↔	Knochenbiopsie an Tibia und Fibula, sonstige		

ADRG R12**Andere hämatologische und solide Neubildungen mit großen OR-Prozeduren**

Hauptdiagnose in Tabelle R12-1 und Prozedur in Tabelle R12-2

DRG R12A**Andere hämatologische und solide Neubildungen mit großen OR-Prozeduren, mit äußerst schweren CC, ohne komplexe OR-Prozedur**

PCCL > 3

DRG R12B**Andere hämatologische und solide Neubildungen mit großen OR-Prozeduren ohne äußerst schwere CC, mit komplexer OR-Prozedur**

Komplexe OR-Prozeduren oder Prozedur in Tabelle R12-3 oder Prozedur in Tabelle R12-4

DRG R12C**Andere hämatologische und solide Neubildungen mit großen OR-Prozeduren ohne äußerst schwere CC, ohne komplexe OR-Prozedur****Diagnose R12-1**

C37	Bösartige Neubildung des Thymus	C92.50	Akute myelomonozytäre Leukämie: Ohne Ang kompl Remiss
C48.0	Bösartige Neubildung: Retroperitoneum	C92.51	Akute myelomonozytäre Leukämie: In kompletter Remission
C76.4	BNB ungenau bezeichneter Lok: Obere Extremität	C93.00	Akute Monozytenleukämie: Ohne Angabe kompl Remission
C76.5	BNB ungenau bezeichneter Lok: Untere Extremität	C93.01	Akute Monozytenleukämie: In kompletter Remission
C76.7	BNB: Sonstige ungenau bezeichnete Lokalisationen	C94.00	Akute Erythämie u Erythroleukämie: Oh Ang kompl Remiss
C76.8	BNB: Sonst u ungenau bez Lok, mehr Teilber überlapp	C94.01	Akute Erythämie u Erythroleukämie: In kompletter Remiss
C77.0	Sekundäre u nnbez BNB: Lymphknoten Kopf/Gesicht/Hals	C94.20	Akute Megakaryoblastenleukämie: Ohne Ang kompl Remiss
C77.1	Sekundäre u nnbez BNB: Intrathorakale Lymphknoten	C94.21	Akute Megakaryoblastenleukämie: In kompletter Remission
C77.2	Sekundäre u nnbez BNB: Intraabdominale Lymphknoten	C96.0	Abt-Letterer-Siwe-Krankheit
C77.3	Sek u nnbez BNB: Axill Lymphkn u Lymphkn obere Extrem	D09.3	Carcinoma in situ Schilddrüse/so endokrine Drüsen
C77.4	Sek u nnbez BNB: Inguin Lymphkn u Lymphkn unt Extrem	D09.7	Carcinoma in situ sonst nbez Lokalisationen
C77.5	Sekundäre u nnbez BNB: Intrapelvine Lymphknoten	D09.9	Carcinoma in situ, nnbez
C77.8	Sekundäre u nnbez BNB: Lymphknoten mehrerer Regionen	D19.7	Gutart Neubild mesotheliales Gewebe, sonst Lok
C77.9	Sekundäre u nnbez BNB: Lymphknoten, nnbez	D19.9	Gutart Neubildung mesotheliales Gewebe, nnbez
C79.83	Sekundäre bösartige Neubildung des Perikards	D36.7	Gutartige Neubildung sonstige nbez Lok
C79.84	Sonstige sekundäre bösartige Neubildung des Herzens	D36.9	Gutartige Neubildung nnbez Lokalisation
C79.88	Sekundäre bösartige Neubildung sonstiger nbez Lokalisationen	D46.2	Refraktäre Anämie m Blastenüberschuß
C79.9	Sekundäre bösartige Neubildung nnbez Lokalisation	D46.3	Refraktäre Anämie m Blastenübersch in Transformation
C80.0	Bösartige Neubildung, prim Lokalisation unbekannt, so bez	D48.7	NB unsich/unbek Verhalt sonst nbez Lok
C80.9	Bösartige Neubildung, nnbez	D48.9	NB unsich/unbek Verhalt, nnbez
C92.00	Akute myeloische Leukämie: Ohne Angabe kompl Remission	Q85.8	Sonstige Phakomatosen, aonkl
C92.01	Akute myeloische Leukämie: In kompletter Remission	Q85.9	Phakomatose, nnbez
C92.40	Akute promyelozytäre Leukämie: Ohne Ang kompl Remission	Z03.1	Beobachtung b Verdacht auf BNB
C92.41	Akute promyelozytäre Leukämie: In kompletter Remission		

Prozedur R12-2

01.10↔	Monitoring des intrakraniellen Drucks	01.23.99↔	Rekraniotomie, sonstige
01.12.00↔	Offene Biopsie an den Hirnhäuten, n.n.bez.	01.24.00↔	Sonstige Kraniotomie, n.n.bez.
01.12.10↔	Stereotaktische offene Biopsie an den Hirnhäuten	01.24.10↔	Sonstige Kraniotomie mit Dekompression
01.12.99↔	Offene Biopsie an den Hirnhäuten, sonstige	01.24.11↔	Sonst Kraniotomie zur Entleerung e epiduralen Hämatoms
01.13.00↔	Geschlossene [perkutane] [Nadel-] Biopsie am Gehirn, n.n.bez.	01.24.12↔	Sonstige Kraniotomie zur Entleerung eines epiduralen Empyems
01.13.10↔	Stereotaktische geschl [Perkut] [Nad] Biops a Hirn	01.24.13↔	S Krniot,Entf v allpl Mt o Mdräg i D Schädlkn o Epidraum
01.13.99↔	Geschlossene [perkutane] [Nadel-] Biopsie am Gehirn, sonstige	01.24.14↔	S Krniot,Entf v allpl Mtrialdr Mdräg aus Schädlkn o Epidraum
01.14.00↔	Offene Biopsie am Gehirn, n.n.bez.	01.24.15↔	Sonstige Kraniot, Entf e Fk aus Schädelkn o Epidraum
01.14.10↔	Stereotaktische offene Biopsie am Gehirn	01.24.16↔	So Kraniot, So Drain epid Flüssigg o aus sonst Gründen
01.14.99↔	Offene Biopsie am Gehirn, sonstige	01.24.20↔	Kraniotomie der Kalotte als Zugang, n.n.bez.
01.15↔	Biopsie am Schädel	01.24.21↔	Bohrlochtrepanation der Kalotte als Zugang
01.16↔	Monitoring der zerebralen Sauerstoffsättigung (PtiO2)	01.24.22↔	Streotktsch geführt Schädlröfnng übr d Kltt als Zg
01.17↔	Monitoring der Gehirntemperatur	01.24.29↔	Kraniotomie der Kalotte als Zugang, sonstige
01.18.20↔	Offene Biopsie an intrakraniellm Blutgefäß	01.24.30↔	Zugang durch die Schädelbasis, n.n.bez.
01.18.21↔	Stereotaktische offene Biopsie an intrakraniellm Blutgefäß	01.24.31↔	Zugang durch die Schädelbasis, transoral
01.18.29↔	Offene Biopsie an intrakraniellm Blutgefäß, sonstige	01.24.32↔	Zugang d d Schädelb, transor m Spal d weichen Gaumens
01.21↔	Inzision und Drainage an den kranialen Sinus	01.24.33↔	Zg d d Schädlb, trnsr m Spl d weichn u hrtn Gaumns
01.22↔	Entf d Elektrod(n) e intrakraniellen Neurostimulators	01.24.34↔	Zugang durch die Schädelbasis, transsphenoidal
01.23.00↔	Rekraniotomie, n.n.bez.	01.24.35↔	Zugang durch die Schädelbasis, transthemoidal
01.23.10↔	Rekraniotomie mit Einbringen einer Drainage	01.24.36↔	Zugang durch die Schädelbasis, transmastoidal
01.23.20↔	Rekrant m Entf v allopl Mat o Medträg aus d Schädelkn	01.24.37↔	Zugang durch die Schädelbasis, translabyrinthär
01.23.21↔	Rekrant m Entf von allopl Mat o Medträg aus d Epidraum	01.24.38↔	Zugang durch die Schädelbasis, transpyramidal
01.23.29↔	Rekraniotomie mit Entfernen von sonstigen Material	01.24.39↔	Zugang durch die Schädelbasis, sonstige

01.24.3a↔	Zugang durch die Schädelbasis, transkondylär	01.6x.22↔	Exz u Dstr v snst erkmktn Gw an d Kltt m Hrn
01.24.3b↔	Zugang durch die Schädelbasis, transorbital	01.6x.99↔	Exzision und Destr einer Läsion a Schädel, sonstige
01.24.3c↔	Zugang durch die Schädelbasis, mit Le-Fort-I-Osteotomie	02.01↔	Eröffnen einer Schädelnaht
01.24.99↔	Sonstige Kraniotomie, sonstige	02.02↔	Elevation von Frakturfragmenten vom Schädel
01.25.00↔	Sonstige Kraniektomie, n.n.bez.	02.03↔	Bildung eines Schädelknochenlappens
01.25.10↔	Sonstige Kraniektomie mit Dekompression	02.04.00↔	Knochentransplantation an den Schädel, n.n.bez.
01.25.11↔	Sonst Kraniektomie zur Entleerung e epiduralen Hämatoms	02.04.10↔	Knochentransplantation an den Schädel, Schädeldach
01.25.12↔	Sonst Kraniektomie zur Entleerung e epiduralen Empyems	02.04.99↔	Knochentransplantation an den Schädel, sonstige
01.25.13↔	So Kraniekt zur Entf e Fk aus Schädelkn o Epidraum	02.05.00↔	Einsetzen einer Schädelknochenplatte, n.n.bez.
01.25.14↔	S Krniekt m Enl v allpl Mt o Mdräg i D Schädln o Epraum	02.05.10↔	Eins CADImp an Hmsch oh Bt d Gsschäd,Enf Df
01.25.19↔	So Kraniekt z Drain epid Flüssigk o aus sonst Gründen	02.05.11↔	Eins CADImp an Hmsch oh Bt d Gsschäd,grßr o kmpl Df
01.25.20↔	Sonstige Kraniekt, Rekraniektomie mit Einbr e Drain	02.05.20↔	Eins CADImp an Hmsch m Bt v Orb,Tmpreg o fr Sn(bs 2 Rg)
01.25.21↔	S Krniekt,Rkrekt z Entf v alpl Mt o Mdr a d Schädkn o Epdrir	02.05.30↔	Eins CADImp an Hmsch m Bt mit Rg d Gsschäd(b3Rg)
01.25.99↔	Sonstige Kraniektomie, sonstige	02.05.99↔	Einsetzen einer Schädelknochenplatte, sonstige
01.26↔	Einsetz und Ersetz e Kath i d Schädelhöhle o Hirn	02.06.00↔	Sonstige Osteoplastik am Schädel, n.n.bez.
01.28↔	Einsetzen von intrakraniellen Katheter(n) via Bohrloch(löcher)	02.06.10↔	Frontoorbitale Kranioplastik zur Verlagerung
01.29.00↔	Rv (h Erstz) v Kth(n) aus Schädln o Hrn, n.n.bz.	02.06.20↔	Rk d Hmsch oh Bt d Gsschäd, m einf Implnt (Knmzt)
01.29.10↔	Stereot Rev (oh Ersetz) v intrazer Kath z intrav Infus	02.06.30↔	Reko v Hirn u Gesschäd, m einf Implant (Knzement) o Tx
01.29.99↔	Rev (oh Ersetz) von Kath(n) aus Schädelh o Hirn, So	02.06.99↔	Sonstige Osteoplastik am Schädel (Kranioplastik), sonstige
01.31.00↔	Inzision an den Hirnhäuten, n.n.bez.	02.07↔	Entfernen einer Schädelknochenplatte
01.31.10↔	Inzis an D Hirnh zur Entl e subduralen Hämat (Hygroms)	02.11↔	Einfache Naht an der Dura mater des Gehirns
01.31.11↔	Inzision an D Hirnhäuten zur Entl e subduralen Empyems	02.12.00↔	Sonstige Rekonstruktion an den Hirnhäuten, n.n.bez.
01.31.20↔	Inzs an D Hrn z Drain v sbd u sbchnoidlr Flüssgk	02.12.10↔	Sonstige Rekonstruktion an den Hirnhäuten ohne Kranioplastik
01.31.99↔	Inzision an den Hirnhäuten, sonstige	02.12.20↔	Sonstige Rekonstruktion an den Hirnhäuten mit Kranioplastik
01.32.00↔	Lobotomie und Traktotomie, n.n.bez.	02.12.21↔	Sonstige Duraplastik mit Kranioplastik an der Konvexität
01.32.10↔	Lobotomie und Traktotomie, Zingulotomie	02.12.22↔	So Durapl m Kranioplastik a kraniozervikalen Übergang
01.32.11↔	Lobotomie und Traktotomie, Subpiale Transsektion	02.12.99↔	Sonstige Rekonstruktion an den Hirnhäuten, sonstige
01.32.12↔	Lobotomie und Traktotomie, Multiple Lobotomien	02.13↔	Ligatur eines Gefässes der Hirnhäute
01.32.20↔	Lobotomie u Traktotomie, Stereot Untbr v Bahnsystemen	02.14↔	Exzision am Plexus chorioideus
01.32.99↔	Lobotomie und Traktotomie, sonstige	02.2↔	Ventrikulostomie
01.39.00↔	Sonstige Inzision am Gehirn, n.n.bez.	02.31↔	Ventrikelschunt zu Strukturen in Kopf und Hals
01.39.10↔	Sonstige Inzision a Hirn zur Entl e intrazer Hämat	02.32↔	Ventrikelschunt zum Kreislaufsystem
01.39.11↔	Sonstige Inzision a Hirn zur Entl e intrazer Abszesses	02.33↔	Ventrikelschunt zur Thoraxhöhle
01.39.19↔	So Inzis a Gehrin, Entl v So intrazerebraler Flüssigk	02.34↔	Ventrikelschunt zu Bauchhöhle und Bauchorganen
01.39.20↔	So Inzis a Hirn, Stereotaktische Entl e intrakr Hämat	02.35↔	Ventrikelschunt zum Harnwegssystem
01.39.21↔	So Inzis a Hirn, Stereot Entl e intrakr Abszesses	02.39↔	Sonstige Operationen zum Einrichten einer Ventrikeldrainage
01.39.29↔	S Inzs a Hrn, Streot Entl S intrkrniellr Flüssgk	02.41.00↔	Spülung und Exploration eines Ventrikelschunts, n.n.bez.
01.39.30↔	Sonstige Inzision a Gehirn, Entf e intrazerebralen Fk	02.41.10↔	Spülung und Exploration eines Ventrikelschunts, zentraler Teil
01.39.40↔	Anl e ext Drain a Liqusys (z.B. ventr, zist, subd)	02.41.20↔	Spülung und Exploration eines Ventrikelschunts, peripherer Teil
01.39.41↔	Anl e Reserv a Liqusys (z.B. ventr, zisternal, subd)	02.41.99↔	Spülung und Exploration eines Ventrikelschunts, sonstige
01.39.42↔	Entf e Reserv a Liqusys (z.B. ventr, zisternal, subd)	02.42.00↔	Ersetzen eines Ventrikelschunts, n.n.bez.
01.39.50↔	Entfernung eines intrakraniellen Implantates	02.42.10↔	Ersetzen eines Ventrikelschunts, zentraler Teil
01.39.99↔	Sonstige Inzision am Gehirn, sonstige	02.42.20↔	Ersetzen eines Ventrikelschunts, peripherer Teil
01.41↔	Operationen am Thalamus	02.42.99↔	Ersetzen eines Ventrikelschunts, sonstige
01.42↔	Operationen am Globus pallidum	02.43↔	Entfernen eines Ventrikelschunts
01.51.00↔	Exz von Läsion oder Gewebe an D Hirnhäuten, n.n.bez.	02.91↔	Lösung von kortikalen Adhäsionen
01.51.10↔	Exz v Tmr an D Hrn h Präpirtion v infitriertm Nchbr	02.92↔	Plastische Rekonstruktion am Gehirn
01.51.99↔	Exzision von Läsion oder Gewebe an den Hirnhäuten, sonstige	02.93.00↔	Implnt o Erstz d Elktrd(n) e intrkr Neurstm, n.n.bz.
01.52.00↔	Hemisphärektomie, n.n.bez.	02.93.10↔	Implant o Ersetz v temp Mikroel z monolok Abl u Stimul
01.52.10↔	Hemisphärektomie, hirneigenes intrazerebrales Tumorgewebe	02.93.11↔	Implnt o Erstz v tmp Mkroel z mltk Abl u Stml
01.52.11↔	Hemisphärektomie, nicht hirneigenes intrazerebr Tumorgewebe	02.93.20↔	Implnt o Erstz v prm Mkroel z mnlk Abl u Stml
01.52.99↔	Hemisphärektomie, sonstige	02.93.21↔	Implnt o Erstz v prm Mkroel z mltk Abl u Stml
01.53.00↔	Lobektomie am Gehirn, n.n.bez.	02.93.99↔	Implant o Ersetz d Elektrod(n) e intrakr Neurostim, So
01.53.10↔	Lobektomie am Gehirn, hirneigenes intrazerebr Tumorgewebe	02.96↔	Einsetzen einer sphenoidalen Elektrode
01.53.11↔	Lobekt a Hirn, Ni hirneigenes intrazerebrales Tumor	02.99.00↔	Sonstige Operation an Schädel, Gehirn und Hirnhäuten, n.n.bez.
01.53.99↔	Lobektomie am Gehirn, sonstige	02.99.10↔	Stereotaktische Eingriffe am Liquorsystem
01.59.00↔	Sonstige Exz o Destr von Läs o Gew a Hirn, n.n.bez.	02.99.11↔	Streot Implnt u Explntion v rdioaktvm Mt als sibst Engr
01.59.10↔	Sonstige Exz von hirneig intrazer Tumor a Hirn	02.99.12↔	Stereot Implant von Gew an Schäd, Hirn und Hirnh
01.59.11↔	Sonstige Exz von Ni hirneig intrazer Tumor a Hirn	02.99.13↔	Stereotaktische Instill von Med als selbst Eingr
01.59.12↔	So Exz von Läs o Gew a Hirn, Debr e Kontusion a Hirn	02.99.14↔	Streot Implnt, Rv o Wchs v intrzr Kth z intrv Inf
01.59.19↔	Sonstige Exzision von Läsion oder Gewebe am Gehirn, sonstige	02.99.20↔	Umwdl e Lquorshts (Hrnwssrbleitng) i e Mhrfchbleitng
01.59.20↔	Sonstige Destr von hirneig intrazer Tumor a Hirn	02.99.29↔	Sonstige Revision und Entfernung von Liquorableitungen
01.59.21↔	Sonstige Destr von Ni hirneig intrazer Tumor a Hirn	02.99.30↔	Implantation oder Wechsel einer intrakraniellen Messsonde
01.59.29↔	Sonst Destrktion von Läsion o Gewebe am Gehirn, sonst	02.99.31↔	Revision (ohne Wechsel) einer intrakraniellen Messsonde
01.59.99↔	Sonstige Exz o Destr von Läs o Gew a Hirn, sonstige	02.99.40↔	Implantation oder Wechsel einer Neuroprothese
01.6x.00↔	Exzision und Destruktion einer Läsion am Schädel, n.n.bez.	02.99.41↔	Revision (ohne Wechsel) einer Neuroprothese
01.6x.10↔	Exzision und Destruktion von Tumorgewebe an Schädelbasis	02.99.50↔	Implant u Entf e KathBallonSyst z intrazer Brachyth
01.6x.11↔	Exzision und Destruktion von Tumorgewebe an d Kalotte	02.99.70↔	Rv (h Erstz) d Elktrd e intrkr Neurstm, n.n.bz.
01.6x.20↔	Exz und Destr vom sonst erkrankten Gew an d Schädelb	02.99.71↔	Rv(h Ers)d Elktrd intrkr Neurstm,streotktsch,perm Enzlsys z Dst
01.6x.21↔	Exz und Destr von sonst erkrankten Gew an d Kalotte	02.99.72↔	Rv(h Ers)d Elktrd intrkr Neurstm,streotktsch,perm Mhrlsyt z Dst

02.99.79↔	Rev (oh Ersetz) d Elektrod e intrakr Neurostim, So	03.59.99↔	So Plast Reko und Op an Strukturen d Spinalkanals, So
02.99.90↔	Sonstige stereotaktische Op an Schädel, Hirn und Hirnh	03.6↔	Lösung von Adhäsionen an Rückenmark und Nervenwurzeln
02.99.99↔	Sonst Operation an Schädel, Gehirn u Hirnhäuten, sonst	03.71↔	Subarachnoido-peritonealer Shunt am Spinalkanal
03.01.00↔	Entfernen eines Fremdkörpers vom Spinalkanal, n.n.bez.	03.72↔	Subarachnoido-ureteraler Shunt am Spinalkanal
03.01.10↔	Entfernen eines Fremdkörpers vom Spinalkanal, epidural	03.79↔	Sonstiger Shunt am Spinalkanal
03.01.99↔	Entfernen eines Fremdkörpers vom Spinalkanal, sonstige	03.93.00↔	Implnt o Erstz d Elktrod(n) e spn Neurstm, n.n.bez.
03.02↔	Relaminektomie	03.93.10↔	Implnt,Erstz d Elktrod tmp epd Neurstm,Enzlsys,Tstsm
03.09.00↔	Sonst Exploration und Dekompression am Spinalkanal, n.n.b	03.93.11↔	Implnt,Erstz d Elktrod tmp epd Neurstm,Mhrlsys,Tstsm
03.09.10↔	Zugang zur Halswirbelsäule, n.n.bez.	03.93.20↔	Imp,Ers d Elktrod prm epd Neurstm,Enzlsys,Dst,Prk
03.09.11↔	Zugang zur Halswirbelsäule, ventral, 1 Segment	03.93.21↔	Imp,Ers d Elktrod prm epd Neurstm,Mhrlsys,Dst,Prk
03.09.12↔	Zugang zur Halswirbelsäule, ventral, 2 Segmente	03.93.22↔	Imp,Ers d Elktrod prm epd Neurstm,Enzlsys,Dst,offn chr
03.09.13↔	Zugang zur Halswirbelsäule, ventral, 3 und mehr Segmente	03.93.23↔	Imp,Ers d Elktrod prm epd Neurstm,Mhrlsys,Dst,offn chr
03.09.14↔	Zugang zur Hws (d Laminot o Hemilekt), dors, 1 Segment	03.93.30↔	Implant o Ersetz e subd Elektrod zur Vorderwstim
03.09.15↔	Zugang zur Hws (d Laminot o Hemilekt), dors, 2 Seg	03.93.99↔	Implant o Ersetz d Elektrod(n) e spin Neurostim, So
03.09.16↔	Zug z Hws (d Laminot o Hemilekt), dors, 3 u mehr Seg	03.96.00↔	Perkutane Denervierung einer Facette, n.n.bez.
03.09.17↔	Zugang zum kraniozervikalem Uebergang	03.96.10↔	Perkutane Denervierung einer Facette, durch Inzision
03.09.19↔	Zugang zur Halswirbelsäule, sonstige	03.96.11↔	Perkutane Denervierung e Facette, d Thermokoagulation
03.09.20↔	Zugang zur Brustwirbelsäule, n.n.bez.	03.96.12↔	Perkutane Denervierung einer Facette, durch Kryodenerivation
03.09.21↔	Zugang zur Brustwirbelsäule, ventral, 1 Segment	03.96.99↔	Perkutane Denervierung einer Facette, sonstige
03.09.22↔	Zugang zur Brustwirbelsäule, ventral, 2 Segmente	03.97↔	Revision eines Shunts an den Rückenmarkshäuten
03.09.23↔	Zugang zur Brustwirbelsäule, ventral, 3 und mehr Segmente	03.99.00↔	So Op an Rm und Strukturen d Spinalkanals, n.n.bez.
03.09.24↔	Zugang zur Bws (d Laminot o Hemilekt), dors, 1 Segment	03.99.10↔	Op an intraspinalen Blgef (z.B. Ligat, Destr, Res)
03.09.25↔	Zugang zur Bws (d Laminot o Hemilekt), dors, 2 Seg	03.99.19↔	Sonstige Operationen an intraspinalen Blutgefässen
03.09.26↔	Zug z Bws (d Laminot o Hemilekt), dors, 3 u mehr Seg	03.99.20↔	Op a spin Liqsys, Anl e subkut Reserv a spin Liqsys
03.09.29↔	Zugang zur Brustwirbelsäule, sonstige	03.99.21↔	Op a spn Lqsys,Rv sbkt Rsrv,Kth o Medp z intrth u epd Inf
03.09.30↔	Zugang zur Lendenwirbelsäule, n.n.bez.	03.99.22↔	Op a spin Liqsys, Entf e subkut Reserv a spin Liqsys
03.09.31↔	Zugang zur Lendenwirbelsäule, ventral, 1 Segment	03.99.29↔	Sonstige Operationen am spinalen Liquorsystem
03.09.32↔	Zugang zur Lendenwirbelsäule, ventral, 2 Segmente	03.99.30↔	Rv (h Erstz) d Elktrod(n) e epd Neurstm, Stbl, Enzlsys
03.09.33↔	Zugang zur Lendenwirbelsäule, ventral, 3 und mehr Segmente	03.99.31↔	Rv (h Erstz) d Elktrod(n) e epd Neurstm, Stbl, Mhrlsys
03.09.34↔	Zg z Lndwrbs (d Lmnt o Flvktmie), dors, 1 Sgm	03.99.32↔	Rv(h Erstz)d Elktrod(n)e epd Neurstm,Plttln,Enzlsys
03.09.35↔	Zug z Lendwirbs (d Laminot o Flavektomie), dors, 2 Seg	03.99.33↔	Rv (h Erstz) d Elktrod(n) e epd Neurstm, Plttln, Mhrlsys
03.09.36↔	Zg z Lndwrbs (d Lmnt o Flvktmie), dors, 3 u mhr Sg	03.99.40↔	Rev (oh Ersetz) e Kath zur intrath u epiduralen Infus
03.09.37↔	Zug z Lendwirbs, Zug zu Os sacrum u zu Os coccygis	03.99.41↔	Entf e Katheters zur intrathekalen und epid Infusion
03.09.39↔	Zugang zur Lendenwirbelsäule, sonstige	03.99.99↔	So Op an Rm und Strukturen d Spinalkanals, So
03.09.40↔	Inzis d Spinalkanals, Rm und Rmhät, n.n.bez.	04.01.00↔	Exzision eines Akustikusneurinoms, n.n.bez.
03.09.41↔	Inzision d Spinalkanals zur Drain epid Flüssigkeit	04.01.10↔	Exzision eines Akustikusneurinoms durch Kraniotomie
03.09.43↔	Inzis von Rm und Rückenmh zur Drain von subd Flüssigk	04.01.11↔	Exzision eines Akustikusneurinoms, Translabrynthärer Zugang
03.09.44↔	Inzis von Rm und Rückenmh zur Drain e intramed Häm	04.01.99↔	Exzision eines Akustikusneurinoms, sonstige
03.09.45↔	Inzs v Rm u Rückenmh z Drain e intrmedlärr Abszsss	07.13.00↔	Biopsie an der Hypophyse, frontaler Zugang, n.n.bez.
03.09.49↔	Inzis d Spinalkanals, Rm und Rmhät, sonstige	07.13.10↔	Gschl [Prkt] [Nd] Biops an d Hypoph d trnsfrntln Zg
03.09.90↔	Sonstige Exploration des Spinalkanals	07.13.11↔	Offene Biopsie an der Hypophyse durch frontalen Zugang
03.09.91↔	Sonstige Dekompression des Spinalkanals	07.13.12↔	Stereot Biops an d Hypoph d frontalen Zugang
03.09.99↔	Sonst Exploration und Dekompression am Spinalkanal, so	07.13.99↔	Biopsie an der Hypophyse, frontaler Zugang, sonstige
03.1↔	Durchtrennung einer intraspinalen Nervenwurzel	07.16.00↔	Biopsie am Thymus, n.n.bez.
03.21↔	Perkutane Chordotomie	07.16.10↔	Geschlossene [perkutane] [Nadel-] Biopsie am Thymus
03.29↔	Sonstige Chordotomie	07.16.11↔	Offene Biopsie am Thymus
03.32.00↔	Biopsie an Rückenmark oder Rückenmarkshäuten, n.n.bez.	07.16.99↔	Biopsie am Thymus, sonstige
03.32.10↔	Geschl [Perkut] [Nad] Biops an Rm o Rückenmarkshäuten	07.17.00↔	Biopsie am Corpus pineale, n.n.bez.
03.32.20↔	Offene Biopsie an Rückenmark oder Rückenmarkshäuten	07.17.10↔	Geschlossene [perkutane] [Nadel-] Biopsie am Corpus pineale
03.32.99↔	Biopsie an Rückenmark oder Rückenmarkshäuten, sonstige	07.17.11↔	Offene Biopsie am Corpus pineale
03.39↔	So diagn Massnahm an Rm und Strukturen d Spinalkanals	07.17.12↔	Stereotaktische Biopsie am Corpus pineale
03.4x.00↔	Exz o Destr e Läs an Rm o Rückenmarkshäuten, n.n.bez.	07.17.99↔	Biopsie am Corpus pineale, sonstige
03.4x.10↔	Exz o Destr von Tumor an Rückenmark (intramedullär)	07.61↔	Partielle Exzision der Hypophyse, frontaler Zugang
03.4x.11↔	Exz o Destr von Tumor an Rückenmarkshäuten und Kn	07.62↔	Partielle Exzision an der Hypophyse, transspenoidaler Zugang
03.4x.12↔	Exz o Destr v Tumor an intraspinalen Nervenwurzel u Ggl	07.63↔	Partielle Exz an d Hypophyse, nicht näher bez Zugang
03.4x.19↔	Exz o Destr von Tumor an Rm o Rmhät, sonstige	07.64↔	Totale Exzision der Hypophyse, frontaler Zugang
03.4x.20↔	Exz o Destr e sonstigen Läs an Rm (intramedullär)	07.65↔	Totale Exzision der Hypophyse, transspenoidaler Zugang
03.4x.21↔	Exz oder Destr e sonstigen Läsion an Rückenmarkshäuten	07.68↔	Totale Exzision der Hypophyse, and näher bez Zugang
03.4x.22↔	Exz o Dstr e snst Läs an intrspnl Nrvwrz u Ggl	07.69↔	Totale Exzision der Hypophyse, nicht näher bez Zugang
03.4x.29↔	Exz o Destr e sonstigen Läs an Rm o Rmhät, sonstige	07.80↔	Thymektomie, n.n.bez.
03.4x.99↔	Exz o Destr e Läs an Rm o Rückenmarkshäuten, sonstige	07.81↔	Sonstige partielle Exzision am Thymus
03.53.00↔	Reposition einer Wirbelfraktur, n.n.bez.	07.82↔	Sonstige totale Exzision des Thymus
03.53.11↔	Geschl Reposition e Wirbelfraktur mit externer Fix	07.83↔	Thorakoskopische partielle Exzision am Thymus
03.53.20↔	Offene Reposition einer Wirbelfraktur	07.84↔	Thorakoskopische totale Exzision des Thymus
03.53.99↔	Reposition einer Wirbelfraktur, sonstige	07.91↔	Exploration im Gebiet des Thymus
03.59.00↔	So Plast Reko und Op an Strukt d Spinalkan, n.n.bez.	07.92↔	Sonstige Inzision am Thymus
03.59.10↔	S Plst Rk u Op an Strkt d Spnlkn, Vrschl e Diastmtmylie	07.93↔	Plastische Rekonstruktion am Thymus
03.59.11↔	S Plst Rk u Op an Strkt d Spnlkn, Drchtr e Flm trmnl	07.95↔	Thorakoskopische Inzision am Thymus
03.59.12↔	S Plst Rk u Op an Strkt d Spnlkn, Vrschl e spn Fstl	07.98↔	Sonstige und Ni näh bez thorakoskopische Op a Thymus
03.59.13↔	S Plst Rk u Op an Strkt d Spnlkn, Spnl Drpl	07.99↔	Sonstige und nicht näher bezeichnete Operationen am Thymus

18.71.00↔	Ohrmuschelaufbau, n.n.bez.	34.3x.29↔	Resektion von Läsion oder Gewebe des Mediastinums, sonstige
18.71.10↔	Ohrmuschelaufbau, partiell, n.n.bez.	34.3x.30↔	Destruktion von Läsion oder Gewebe des Mediastinums
18.71.11↔	Ohrmuschelaufbau, partiell mit Gewebeexpander	34.3x.99↔	Exz oder Destr von Läs oder Gew d Mdst, sonstige
18.71.12↔	Ohrmuschelaufbau, partiell mit Galealappen	34.4x.00↔	Exzision oder Destr einer Läsion an d Bruw, n.n.bez.
18.71.13↔	Ohrmuschelaufbau, partiell mit Knorpeltransplantat	34.4x.10↔	Exzision einer Läsion an der Brustwand
18.71.14↔	Ohrmuschelaufbau, partiell mit mikrovaskulärem Lappen	34.4x.20↔	Teilresektion einer Läsion an der Brustwand, n.n.bez.
18.71.19↔	Ohrmuschelaufbau, partiell, sonstige	34.4x.21↔	Teilresektion e Läsion an der Brustwand, ohne Rekonstruktion
18.71.20↔	Ohrmuschelaufbau, total, n.n.bez.	34.4x.22↔	Teilresektion einer Läsion an der Brustwand, mit Rekonstruktion
18.71.21↔	Ohrmuschelaufbau, total mit Gewebeexpander	34.4x.30↔	Rs e Läs an d Brw, kmpplt Rs d Strnms, n.n.bz.
18.71.22↔	Ohrmuschelaufbau, total mit Galealappen	34.4x.31↔	Res e Läs an d Bruw, komplette Res d Sternums, oh Reko
18.71.23↔	Ohrmuschelaufbau, total mit Knorpeltransplantat	34.4x.32↔	Res e Läs an d Bruw, komplette Res d Sternums, m Reko
18.71.24↔	Ohrmuschelaufbau, total mit mikrovaskulärem Lappen	34.4x.40↔	Destruktion einer Läsion an der Brustwand
18.71.29↔	Ohrmuschelaufbau, total, sonstige	34.4x.99↔	Exzision oder Destr einer Läsion an d Bruw, sonstige
18.71.30↔	Implant von allopl Materialien b Aufb e Ohrmuschel	34.51↔	Dekortikation der Lunge
18.71.99↔	Ohrmuschelaufbau, sonstige	34.52↔	Thorakoskopische Dekortikation der Lunge
20.99.00↔	Sonstige Operationen an Innen- und Mittelohr, n.n.bez.	34.59.00↔	Sonstige Exzision an der Pleura, n.n.bez.
20.99.10↔	Implnt v Knchnvrknrgn a Flsnbein, Mtt o Innhr	34.59.10↔	Sonstige Exzision an der Pleura, thorakoskopische Pleurektomie
20.99.20↔	Verschluss einer Labyrinthfistel	34.59.20↔	Sonst Exzision an der Pleura, offen chirurgische Pleurektomie
20.99.30↔	Entf e Kochleaimplantates oder implantbar Hörgerätes	34.59.99↔	Sonstige Exzision an der Pleura, sonstige
20.99.99↔	Sonstige Operationen an Innen- und Mittelohr, sonstige	34.6x.00↔	Pleurodese, n.n.bez.
30.4x.00↔	Radikale Laryngektomie, n.n.bez.	34.6x.11↔	Pleurodese, offen chirurgisch, ohne Dekortikation
30.4x.10↔	Radikale Laryngektomie, mit Pharyngektomie, oh Rekonstrukt	34.6x.12↔	Pleurodese, offen chirurgisch, mit Dekortikation
30.4x.11↔	Rad Laryekt, m Pharyngekt, Reko m lok Schleimhaut	34.6x.19↔	Pleurodese, offen chirurgisch, sonstige
30.4x.12↔	Rad Laryekt, m Pharyngekt, Reko m Ni vaskul Tx	34.6x.20↔	Pleurodese, thorakoskopisch, n.n.bez.
30.4x.13↔	Rad Laryekt, m Pharyngekt, Reko m gestielt reg Lp	34.6x.21↔	Pleurodese, thorakoskopisch, ohne Dekortikation
30.4x.14↔	Rad Laryekt, m Pharyngekt, Reko m gestielt Lp	34.6x.22↔	Pleurodese, thorakoskopisch, mit Dekortikation
30.4x.15↔	Rad Laryekt, m Pharyngekt, Reko m fr mikrovaskanast Tx	34.6x.29↔	Pleurodese, thorakoskopisch, sonstige
30.4x.16↔	Rad Laryekt, m Pharyngekt, Rekonstruktion m fr Darmtr	34.6x.99↔	Pleurodese, sonstige
30.4x.17↔	Rad Laryekt, m Pharyngekt, Reko m Magenhochzug	34.85↔	Implantation eines Magenfallschrittmachers
30.4x.19↔	Rad Laryekt, m Pharyngekt, sonstige Rekonstruktion	34.89.00↔	Sonstige Operationen am Zwerchfell, n.n.bez.
30.4x.20↔	Rad Laryekt, m Pharyngekt und Schilddres, oh Reko	34.89.10↔	Sonstige Op a Zwerchfell, Inzis (Zwerchfellsplattung)
30.4x.21↔	Rd Lrykt, m Phryngkt u Schlddrs, Rk m lk Schleimh	34.89.99↔	Sonstige Operationen am Zwerchfell, sonstige
30.4x.22↔	Rd Lrykt, m Phryngkt u Schlddrs, Rk m N vskl Tx	37.12↔	Perikardiotomie
30.4x.23↔	Rd Lrykt, m Phryngkt u Schlddrs, Rk m gstielt rg Lp	37.24.00↔	Perikardiopsie, n.n.bez.
30.4x.24↔	Rd Lrykt, m Phryngkt u Schlddrs, Rk m gstielt Lp	37.24.10↔	Geschlossene [perkutane] [Nadel-] Biopsie des Perikards
30.4x.25↔	Rd Lrykt, m Phryngkt u Schlddrs, Rk m fr krvrknst Tx	37.24.20↔	Offene Perikardiopsie
30.4x.26↔	Rd Lrykt, m Phryngkt u Schlddrs, Rk m fr Dmrtr	37.24.99↔	Perikardiopsie, sonstige
30.4x.27↔	Rd Lrykt, m Phryngkt u Schlddrs, Rk m Mgnhchzg	37.25.00↔	Herzbiopsie, n.n.bez.
30.4x.29↔	Rad Laryekt, m Pharyngekt und Schilddres, So Reko	37.25.10↔	Geschlossene [perkutane] [Nadel-] Biopsie des Myokards
30.4x.99↔	Radikale Laryngektomie, sonstige	37.25.20↔	Transvasale Biop des Endokards, Myokards u Endomyokards
31.73↔	Verschluss einer anderen trachealen Fistel	37.25.30↔	Herzbiopsie, offen
32.20↔	Thorakoskop Exzision von Läsion oder Gewebe an der Lunge	37.25.99↔	Herzbiopsie, sonstige
32.21↔	Pliikatur einer Emphyseblase	37.31.00↔	Perikardektomie, n.n.bez.
32.22↔	Chirurgische Lungenvolumenreduktion	37.31.10↔	Perikardektomie, partiell
32.23↔	Offene Exzision von Läsion oder Gewebe an der Lunge	37.31.20↔	Perikardektomie, total
32.25↔	Thorakoskop Ablation von Läsion oder Gewebe an der Lunge	37.31.30↔	Adhäsiolyse am Perikard
32.26↔	Sonstige und Ni näh bez Exz von Läs oder Gew an d Lu	37.31.99↔	Perikardektomie, sonstige
32.28↔	Endosk Exz oder Destr von Läsion oder Gew an d Lunge	38.01↔	Inzision von intrakraniellen Gefässen
32.29↔	Sonstige Lok Exz oder Destr von Läs oder Gew an d Lu	38.08.00↔	Inzision von Arterien der unteren Extremität, n.n.bez.
33.28↔	Offene Lungenbiopsie	38.08.10↔	Inzision der A. femoralis (communis) (superficialis)
34.02↔	Probethorakotomie	38.08.11↔	Inzision der A. profunda femoris
34.03↔	Rethorakotomie	38.08.12↔	Inzision der A. poplitea
34.1↔	Inzision des Mediastinums	38.08.99↔	Inzision von Arterien der unteren Extremität, sonstige
34.22↔	Mediastinoskopie	38.31↔	Resektion von intrakraniellen Gefässen mit Anastomose
34.26↔	Offene Biopsie am Mediastinum	38.51↔	Ligatur und Stripping von intrakraniellen Varizen
34.27.00↔	Biopsie am Zwerchfell, n.n.bez.	38.61↔	Sonstige Exzision von intrakraniellen Gefässen
34.27.10↔	Geschlossene (Nadel-) Biopsie am Zwerchfell	38.81↔	Sonstiger chirurgischer Verschluss von intrakraniellen Gefässen
34.27.20↔	Offene Biopsie am Zwerchfell	39.49.00↔	Sonstige Revision nach vaskulärem Eingriff, n.n.bez.
34.27.99↔	Biopsie am Zwerchfell, sonstige	39.49.10↔	Revision einer Gefäßanastomose
34.3x.00↔	Exz oder Destr von Läs oder Gew d Mdst, n.n.bez.	39.49.20↔	Revision eines vaskulären Implantates
34.3x.10↔	Exzision von Läsion oder Gewebe des Mediastinums	39.49.21↔	Wechsel eines vaskulären Implantates
34.3x.20↔	Resektion von Läsion oder Gewebe des Mediastinums, n.n.bez.	39.49.22↔	Entfernung eines vaskulären Implantates
34.3x.21↔	Res von Läs o Gew d Mdst, oh Res an mediast Organen	39.49.30↔	Ersatz eines kardialen Conduit
34.3x.22↔	Rs v Läs o Gw d Mdst, m Lngnrs o Brstwndteilrsktion	39.49.99↔	Sonstige Revision nach vaskulärem Eingriff, sonstige
34.3x.23↔	Resektion von Läs o Gew d Mdst, m Perikardtres	39.55↔	Reimplantation eines aberrierenden Nierengefässes
34.3x.24↔	Resektion von Läs o Gew d Mdst, m prothetischem GefErs	39.59.00↔	Sonstige plastische Rekonstruktion eines Gefässes, n.n.bez.
34.3x.25↔	Resektion von Läs o Gew d Mdst, m Lungenres und GefErs	39.59.10↔	Transposition von Arterien, n.n.bez.
34.3x.26↔	Res von Läs o Gew d Mdst, m Lungenres und Perikardtres	39.59.11↔	Transposition der extrakraniellen A. vertebralis
34.3x.27↔	Res von Läs o Gew d Mdst, m Perikardtres und GefErs	39.59.12↔	Transposition von sonstigen extrk Aa an Kopf und Hals
34.3x.28↔	Rs v Läs o Gw d Mdst, m Lngn u Prkrdtrs u GfErs	39.59.13↔	Transposition von Arterien der oberen Extremität

39.59.14↔	Transposition von thorakalen Arterien	40.29.80↔	Exz mehrerer abd Lymphknotat (mit Leberbiop), n.n.bez.
39.59.15↔	Transposition der A. gastrica, A. hepatica und A. lienalis	40.29.81↔	Exz mhr abd Lymphkntst (m Lbrbiop), offn chr [StgLprt]
39.59.16↔	Transposition der A. renalis	40.29.82↔	Exz mhr abd Lymphkntst (m Lbrbiop), lprsk [StgLprskpie]
39.59.17↔	Transposition der A. mesenterica	40.29.89↔	Exz mehrerer abd Lymphkntst (mit Leberbiop), sonstige
39.59.18↔	Transposition sonstiger viszeraler Arterien	40.29.99↔	Einfache Exzision einer and lymphatischen Struktur, sonst
39.59.19↔	Transposition der A. iliaca	40.3x.00↔	Exzision von regionalen Lymphknoten, n.n.bez.
39.59.20↔	Transposition von sonstigen abdominalen Arterien	40.3x.09↔	Exzision von regionalen Lymphknoten, sonstige
39.59.21↔	Transposition von Arterien der unteren Extremität	40.3x.10↔	Regionale Lymphadenektomie als selbständ Eingriff, n.n.bez.
39.59.29↔	Transposition von Arterien, sonstige	40.3x.11↔	Regionale Lymphadenektomie als selbständiger Eingriff, zervikal
39.59.30↔	Sonstige Plast Reko von Gef an Kopf und Ha, n.n.bez.	40.3x.12↔	Regionale Lymphadenektomie als selbständiger Eingriff, axillär
39.59.31↔	Sonstige plastische Rekonstruktion e intrakr Gefäßes	40.3x.13↔	Rg Lymphkt als slbst Engr,praort,plvn,obtrtrsch o Iliakl
39.59.32↔	Sonstige Plast Rekonstruktion d extrk A. vertebralis	40.3x.14↔	Reg Lymphekt als selbst Engr, inguinal, offen chir
39.59.33↔	So Plast Reko von extrk Aa an Kopf und Ha, So	40.3x.15↔	Reg Lymphekt als selbst Engr, inguinale, laparask
39.59.34↔	Sonstige plastische Rekonstruktion der V. jugularis	40.3x.16↔	Reg Lymphekt als selbst Engr, mediast und peribr
39.59.39↔	Sonstige Plast Reko von Gef an Kopf und Ha, sonstige	40.3x.19↔	Regionale Lymphadenektomie als selbständ Eingriff, sonst
39.59.40↔	Sonstige Plast Reko von Gef d ob Extrem, n.n.bez.	40.3x.20↔	Regionale Lymphekt i Rahmen e and Engr, n.n.bez.
39.59.41↔	Sonstige plastische Rekonstruktion von Aa d ob Extrem	40.3x.21↔	Regionale Lymphekt i Rahmen e and Engr, zervikal
39.59.42↔	S Plst Rk d V. sbcl, V. axll u V. brchiocphlc	40.3x.22↔	Regionale Lymphekt i Rahmen e and Engr, axillär
39.59.48↔	So Plast Reko von sonstigen tiefen Venen d ob Extrem	40.3x.23↔	Rg Lymphkt i Rhmn e and Engr, praort, plvn o Iliakl
39.59.49↔	Sonstige Plast Reko von Gef d ob Extrem, sonstige	40.3x.24↔	Regionale Lymphekt i Rahmen e and Engr, obturatorisch
39.59.50↔	Sonstige Plast Reko von thorakalen Gef, n.n.bez.	40.3x.25↔	Regionale Lymphekt i Rahmen e and Engr, inguinale
39.59.51↔	Sonstige plastische Rekonstruktion der thorakalen Aorta	40.3x.26↔	Reg Lymphekt i Rahmen e and Engr, mediast und peribr
39.59.52↔	Sonstige plastische Rekonstruktion der A. pulmonalis	40.3x.29↔	Regionale Lymphekt i Rahmen e and Engr, sonstige
39.59.53↔	Sonstige Plast Reko von thorakalen Aa, sonstige	40.40↔	Radikale Neck dissection, n.n.bez.
39.59.54↔	Sonstige plastische Rekonstruktion der V. pulmonalis	40.41.00↔	Radikale unilaterale Neck dissection, n.n.bez.
39.59.55↔	Sonstige plastische Rekonstruktion der V. cava superior	40.41.10↔	Sel (funkt) Neck dissec, supraomohyoid (Reg III)
39.59.59↔	Sonstige Plast Reko von thorakalen Gef, sonstige	40.41.11↔	Selektive (funktionelle) Neck dissection, lateral (Region II-IV)
39.59.60↔	Sonstige Plast Rekonstruktion von abd Aa, n.n.bez.	40.41.12↔	Sel (funkt) Neck dissec, anterolateral (Reg IIV)
39.59.61↔	Sonstige plastische Rekonstruktion der abdominalen Aorta	40.41.13↔	Sel (funkt) Neck dissec, posterolateral (Reg IIIV)
39.59.62↔	Sonstige plastische Rekonstruktion des Truncus coeliacus	40.41.14↔	Selektive (funktionelle) Neck dissection, central (Region VI)
39.59.63↔	Sonstige plastische Rekonstruktion der A. gastrica	40.41.20↔	Radikale Neck dissection (inkl. modifiziert)
39.59.64↔	Sonstige plastische Rekonstruktion A. hepatica	40.41.21↔	Extended Neck dissection
39.59.65↔	Sonstige plastische Rekonstruktion der A. lienalis	40.41.99↔	Radikale unilaterale Neck dissection, sonstige
39.59.66↔	Sonstige plastische Rekonstruktion der A. renalis	40.42↔	Radikale bilaterale Neck dissection
39.59.67↔	Sonstige plastische Rekonstruktion der A. mesenterica	40.50↔	Radikale Exzision von Lymphknoten, n.n.bez.
39.59.68↔	Sonstige plastische Rekonstruktion der A. iliaca	40.51.00↔	Radikale Exzision von axillären Lymphknoten, n.n.bez.
39.59.69↔	Sonstige Plast Rekonstruktion von abd Aa, sonstige	40.51.10↔	Radikale Exz von axillären Lk als selbständiger Eingr
39.59.70↔	Sonstige Plast Rekonstruktion von abd Venen, n.n.bez.	40.51.11↔	Radikale Exz von axillären Lk i Rahmen e and Engr
39.59.71↔	Sonstige plastische Rekonstruktion der V. cava inferior	40.51.99↔	Radikale Exzision von axillären Lymphknoten, sonstige
39.59.72↔	Sonstige plastische Rekonstruktion der V. iliaca	40.52.00↔	Radikale Exzision von periaortalen Lymphknoten, n.n.bez.
39.59.79↔	Sonstige Plast Rekonstruktion von abd Venen, sonstige	40.52.10↔	Rd Exz v rtrprtn(praort,prk)u plvnn Lk als slbst Engr
39.59.80↔	Sonstige Plast Reko von Gef d unteren Extrem, n.n.bez.	40.52.11↔	Rd Exz v rtrprtn(praort,prk)u plvnn Lk i Rhmn e and Engr
39.59.81↔	Sonstige Plast Rekonstruktion von Aa d unteren Extrem	40.52.99↔	Radikale Exzision von periaortalen Lymphknoten, sonstige
39.59.82↔	Sonstige plastische Rekonstruktion der V. femoralis	40.53.00↔	Radikale Exzision von iliakalen Lymphknoten, n.n.bez.
39.59.83↔	Sonstige plastische Rekonstruktion der V. poplitea	40.53.10↔	Radikale Exz von iliakalen Lk als selbständiger Eingr
39.59.88↔	So Plast Reko von sonst tiefen Venen d unteren Extrem	40.53.11↔	Radikale Exz von iliakalen Lk i Rahmen e and Engr
39.59.89↔	Sonstige Plast Reko von Gef d unteren Extrem, sonstige	40.53.99↔	Radikale Exzision von iliakalen Lymphknoten, sonstige
39.59.90↔	Sonstige Plast Reko e Gefäßes, Venenklappenplastik	40.54.00↔	Radikale Exzision der Leistengegend, n.n.bez.
39.59.99↔	Sonstige plastische Rekonstruktion eines Gefäßes, sonstige	40.54.10↔	Radikale Exzision der Leistengegend als selbständiger Eingriff
39.8x.00↔	Op a Glom carot, Sin caroticus u and Paraggl, n.n.bez.	40.54.11↔	Radikale Exz d Leistengegend im Rahmen e and Engr
39.8x.10↔	Exploration des Glomus caroticum und anderer Paraganglien	40.54.99↔	Radikale Exzision der Leistengegend, sonstige
39.8x.11↔	Exzision des Glomus caroticum und anderer Paraganglien	40.59.00↔	Radikale Exzision anderer Lymphknoten, n.n.bez.
39.8x.20↔	Implnt o Erstz e Implsgnrtrs z Aktvierng d Brffixs	40.59.10↔	Radikale Exz and Lk als selbständiger Eingr, n.n.bez.
39.8x.21↔	Rv (h Wchs) e Implsgnrtrs z Aktvierng d Brffixs	40.59.11↔	Radikale Exz mediastinaler Lk als selbständiger Eingr
39.8x.22↔	Entf e Impulsgenerators zur Aktivierung d Baroreflexes	40.59.12↔	Rad Exz peribronchialer Lk als selbständiger Eingr
39.8x.30↔	Implnt o Erstz e (v) Elktrod(n) z Aktvierng d Brffixs	40.59.19↔	Radikale Exz and Lk als selbständiger Eingr, sonstige
39.8x.31↔	Rv (h Wchs) e (v) Elktrod(n) z Aktvierng d Brffixs	40.59.20↔	Radikale Exz and Lk i Rahmen e and Engr, n.n.bez.
39.8x.32↔	Entf e (v) Elktrod(n) zur Aktivierung d Baroreflexes	40.59.21↔	Radikale Exz mediastinaler Lk i Rahmen e and Engr
39.8x.99↔	Op a Glom carot, Sin caroticus und and Paraggl, So	40.59.22↔	Radikale Exz peribronchialer Lk i Rahmen e and Engr
39.91.00↔	Freilegung eines Gefäßes, n.n.bez.	40.59.29↔	Radikale Exz and Lk i Rahmen e and Engr, sonstige
39.91.10↔	Freilegung e Gefäßes zur endovaskulären Intervention	40.59.99↔	Radikale Exzision anderer Lymphknoten, sonstige
39.91.99↔	Freilegung eines Gefäßes, sonstige	40.62↔	Fistulierung des Ductus thoracicus
40.29.00↔	Einfache Exzision einer and lymphatischen Struktur, n.n.bez.	40.63↔	Verschluss einer Fistel des Ductus thoracicus
40.29.10↔	Exzision eines mediastinalen Lymphknotens, n.n.bez.	40.64↔	Ligatur des Ductus thoracicus
40.29.11↔	Exzision eines mediastinalen Lymphknotens, offen chirurgisch	40.69↔	Sonstige Operationen am Ductus thoracicus
40.29.12↔	Exzision eines mediastinalen Lymphknotens, thorakoskopisch	40.9x.00↔	Sonstige Operationen an lymphatischen Strukturen, n.n.bez.
40.29.19↔	Exzision eines mediastinalen Lymphknotens, sonstige	40.9x.10↔	Anastomose zur Beseitigung eines Lymphödems
40.29.20↔	Exzision eines paraaortalen Lymphknotens	40.9x.20↔	Inzision einer Lymphozele
40.29.30↔	Exzision eines iliakalen Lymphknotens	40.9x.30↔	Drainage eines Lymphödems
40.29.70↔	Exzision eines Lymphangioms oder Hygroma cysticum	40.9x.40↔	Therapeutische perkutane Punktion einer Lymphozele

40.9x.99↔	Sonstige Operationen an lymphatischen Strukturen, sonstige	42.81.31↔	Etz u Wh v 2 N slbpx Prt (prm Tb) i D Öspggs, Lsk
41.2↔	Splenotomie	42.81.32↔	Etz u Wh v >2 N slbpx Prt (prm Tb) i D Öspggs, Lsk
41.33↔	Offene Milzbiopsie	42.81.42↔	Etz u Wh v >2 slbpx Prt (prm Tb) i D Öspggs, edk
41.41↔	Marsupialisation einer Milzzyste	42.81.50↔	Enstz u Wchs e slbpx Prth (prm Tb) i D Ösphgs, offn chr
41.42.00↔	Exz oder Destr von Läsion oder Gewebe d Milz, n.n.bez.	42.81.51↔	Etz u Wh v 2 slbpx Prt (prm Tb) i D Öspggs, off chr
41.42.10↔	Exzision von Läsion oder Gewebe der Milz	42.81.52↔	Etz u Wh v >2 slbpx Prt (prm Tb) i D Öspggs, off chr
41.42.20↔	Destruktion von Läsion oder Gewebe der Milz	42.81.60↔	Enstz u Wchs e slbpx Prth (prm Tb) i D Ösphgs, lprsk
41.42.99↔	Exz oder Destr von Läsion oder Gewebe d Milz, sonstige	42.81.61↔	Enstz u Wchs v 2 slbpx Prth (prm Tb) i D Ösphgs, lprsk
41.43↔	Partielle Splenektomie	42.81.62↔	Etz u Wh v >2 slbpx Prt (prm Tb) i D Öspggs, Lsk
41.5↔	Totale Splenektomie	42.82↔	Naht einer Ösophagus-Verletzung
41.93↔	Exzision einer akzessorischen Milz	42.83↔	Verschluss einer Ösophagostomie
41.94↔	Milztransplantation	42.85↔	Plastische Rekonstruktion an einer Ösophagusstenose
41.95.00↔	Plastische Rekonstruktion an der Milz, n.n.bez.	42.87↔	Sonstiges Transplantat am Ösophagus
41.95.10↔	Plastische Rekonstruktion an der Milz, Naht	42.89↔	Sonstige Rekonstruktion am Ösophagus
41.95.99↔	Plastische Rekonstruktion an der Milz, sonstige	43.0↔	Gastrotomie
41.99↔	Sonstige Operationen an der Milz	43.5↔	Partielle Gastrektomie mit Anastomose zum Ösophagus
42.01↔	Inzision einer Ösophagealmembran	43.6x.00↔	Partielle Gastrektomie m Anastom zum Duodenum, n.n.bez.
42.09.00↔	Andere Inzision am Ösophagus, n.n.bez.	43.6x.10↔	Pylorusresektion mit Anastomose zum Duodenum
42.09.11↔	Andere Inzision am Ösophagus, offen chirurgisch	43.6x.20↔	Billroth I
42.09.12↔	Andere Inzision am Ösophagus, laparoskopisch	43.6x.99↔	Partielle Gastrektomie m Anastom zum Duodenum, sonst
42.09.99↔	Andere Inzision am Ösophagus, sonstige	43.7x.00↔	Partielle Gastrektomie mit Anastomose zum Jejunum, n.n.bez.
42.10↔	Ösophagostomie, n.n.bez.	43.7x.10↔	Partielle Gastrekt (2/3Resektion) mit Anast zum Jejun
42.11↔	Zervikale Ösophagostomie	43.7x.20↔	Partielle Gastrekt (4/5Resektion) mit Anast zum Jejun
42.12↔	Exteriorisation einer ösophagealen Tasche	43.7x.99↔	Partielle Gastrektomie mit Anastomose zum Jejunum, sonstige
42.19↔	Sonstige Fistulisierung des Ösophagus nach aussen	43.81↔	Partielle Gastrektomie mit Dünndarmtransposition
42.25↔	Offene Biopsie am Ösophagus	43.89.00↔	Sonstige partielle Gastrektomie, n.n.bez.
42.31↔	Lokale Exzision eines Ösophagus-Divertikels	43.89.10↔	Segmentresektion des Magens
42.32↔	Lokale Exzision von and Läsion oder Gewebe aus Ösophagus	43.89.20↔	Bipank Diversion des Magens nach Scopinaro, offen chir
42.39↔	Sonst Destruktion von Läsion oder Gewebe aus Ösophagus	43.89.21↔	Bipank Divers d Magens nach Scopinaro, laparoskopisch
42.40↔	Ösophagektomie, n.n.bez.	43.89.30↔	Bipank Divers d Magens mit DuodenalSwitch, offen chir
42.41.00↔	Partielle Ösophagektomie, n.n.bez.	43.89.31↔	Bipank Divers d Magens mit DuodSwitch, laparoskopisch
42.41.10↔	Partielle Ösophagektomie oh Wiederherstellung der Kontinuität	43.89.40↔	Sleeve resection, offen chirurgisch
42.41.20↔	Partielle Ösophagektomie mit Wiederherstellung der Kontinuität	43.89.41↔	Sleeve resection, laparoskopisch
42.41.99↔	Partielle Ösophagektomie, sonstige	43.89.50↔	DuodSwitch na Sleeve res (Zweiteingriff), offen chir
42.42.00↔	Totale Ösophagektomie, n.n.bez.	43.89.51↔	DuodSwitch na Sleeve res (Zweiteingriff), laparask
42.42.10↔	Totale Ösophagektomie, ohne Wiederherstellung der Kontinuität	43.89.90↔	Sonstige atypische partielle Gastrektomie
42.42.20↔	Tot Ösophagektomie, m Wiedhst d Kont, transmediastinal	43.89.99↔	Sonstige partielle Gastrektomie, sonstige
42.42.21↔	Tot Ösophagektomie, m Wiedhst d Kont, thorakoabdominal	43.91↔	Totale Gastrektomie mit intestinaler Interposition
42.42.29↔	Tot Ösophagektomie, m Wiedhst d Kont, So Zugang	43.99↔	Sonstige totale Gastrektomie
42.42.99↔	Totale Ösophagektomie, sonstige	44.11↔	Transabdominale Gastroskopie
42.51.00↔	Intrathorakale Ösophagoösophagostomie, n.n.bez.	44.29↔	Sonstige Pyloroplastik
42.51.10↔	Intrthr Ösophst,Rk d Ösophpas b Atrsie u Vers kng ösoph Fstl	44.31↔	Hoher Magen-Bypass
42.51.99↔	Intrathorakale Ösophagoösophagostomie, sonstige	44.38↔	Laparoskopische Gastroenterostomie
42.52↔	Intrathorakale Ösophagogastrostomie	44.39↔	Sonstige Gastroenterostomie
42.53↔	Intrathor Ösophagusanastomose mit Intpos von Dünnd	44.5x.00↔	Revision einer Magenanastomose, n.n.bez.
42.54↔	Sonstige intrathorakale Ösophagoenterostomie	44.5x.10↔	Revision e Magenanst nach Billroth I und IIOperation
42.55↔	Intrathor Ösophagusanastomose mit Intpos von Dickd	44.5x.20↔	Rev e Magenanst na RouxYOp o m intestinaler Intpos
42.56↔	Sonstige intrathorakale Ösophagokolostomie	44.5x.99↔	Revision einer Magenanastomose, sonstige
42.58↔	Intrathorakale Ösophagusanastomose mit anderer Interposition	45.01↔	Inzision am Duodenum
42.59↔	Sonstige intrathorakale Ösophagusanastomose	45.02↔	Sonstige Inzision am Dünndarm
42.61↔	Prästernale Ösophagoösophagostomie	45.03↔	Inzision am Dickdarm
42.62↔	Prästernale Ösophagogastrostomie	45.11↔	Transabdominale Endoskopie am Dünndarm
42.63↔	Prästernale Ösophagusanastomose m Interposit von Dünndarm	45.27↔	Intestinale Biopsie an nicht näher bezeichneter Stelle
42.64↔	Sonstige prästernale Ösophagoenterostomie	45.31↔	Sonstige lokale Exzision einer Läsion im Duodenum
42.65↔	Prästernale Ösophagusanastomose m Interposit von Dickdarm	45.32↔	Sonstige Destruktion einer Läsion im Duodenum
42.66↔	Sonstige prästernale Ösophagokolostomie	45.33↔	Lokale Exz von Läsion oder Gewebe im Dünnd, auss Duod
42.68↔	Sonstige prästernale Ösophagusanastomose mit Interposition	45.34↔	Sonst Destruktion e Läsion im Dünndarm, ausser Duodenum
42.69↔	Sonstige prästernale Ösophagusanastomose	45.49↔	Sonstige Destruktion einer Läsion im Dickdarm
42.7x.00↔	Ösophagomyotomie, n.n.bez.	45.61↔	Multiple Segmentresektion am Dünndarm
42.7x.11↔	Ösophagomyotomie, offen chirurgisch	45.62↔	Sonstige Teilresektion am Dünndarm
42.7x.12↔	Ösophagomyotomie, laparoskopisch	45.63.00↔	Totalexstirpation des Dünndarms, n.n.bez.
42.7x.21↔	Ösophagomyotomie, pharyngozerikal, offen chirurgisch	45.63.99↔	Totalexstirpation des Dünndarms, sonstige
42.7x.22↔	Ösophagomyotomie, pharyngozerikal, laparoskopisch	45.71↔	Multiple Segmentresektion am Dickdarm
42.7x.31↔	Ösophago-Gastromyotomie, offen chirurgisch	45.72↔	Zäkumresektion
42.7x.32↔	Ösophago-Gastromyotomie, laparoskopisch	45.73↔	Hemikolektomie rechts
42.7x.99↔	Ösophagomyotomie, sonstige	45.74↔	Resektion des Colon transversum
42.81.20↔	Enstz u Wchs v e N slbpx Prth(prm Tb)i D Ösphgs,offn chr	45.75↔	Hemikolektomie links
42.81.21↔	Enstz u Wchs v2N slbpx Prth(prm Tb)i D Ösphgs,offn chr	45.76↔	Sigmoidektomie
42.81.22↔	Enstz u Wchs v >2N slbpx Prth(prm Tb)i D Ösphgs,offn chr	45.79.00↔	Sonstige Teilresektion am Dickdarm, n.n.bez.
42.81.30↔	Etz u Wh v e N slbpx Prt (prm Tb) i D Öspggs, Lsk	45.79.10↔	Segmentresektion am Dickdarm

45.79.11↔	Resektion multipler Dickdarmsegmente	46.85.32↔	Dilatation des Dickdarms, laparoskopisch
45.79.12↔	Subtotale Kolektomie	46.91↔	Myotomie am Colon sigmoideum
45.79.20↔	Erweiterte Sigmaresektion	46.92↔	Myotomie am übrigen Kolon, ausser Sigmoid
45.79.21↔	Erweiterte Hemikolektomie rechts und links	46.97.00↔	Darmtransplantation, n.n.bez.
45.79.22↔	Erweiterte subtotale Kolonresektion	46.97.10↔	Darmtransplantation, DünnRetx WAHR dess stat Aufnh
45.79.29↔	Sonstige erweiterte Teilresektion am Dickdarm	46.97.99↔	Darmtransplantation, sonstige
45.79.99↔	Sonstige Teilresektion am Dickdarm, sonstige	46.99.10↔	Dekompression des Darmes
45.8x.00↔	Totale intraabdominelle Kolektomie, n.n.bez.	46.99.21↔	Endo-Loop und Clippen am Darm, offen chirurgisch
45.8x.20↔	Totale intraabd Kolektomie, Erw totale Kolektomie	46.99.22↔	Endo-Loop und Clippen am Darm, laparoskopisch
45.8x.30↔	Totale intraabd Kolekt, Erw totale Proktokolektomie	46.99.31↔	Injektion am Darm, offen chirurgisch
45.8x.99↔	Totale intraabdominelle Kolektomie, sonstige	46.99.32↔	Injektion am Darm, laparoskopisch
45.90↔	Intestinale Anastomose, n.n.bez.	46.99.51↔	Einl o Wechsel e Ni selbexp Proth a Darm, offen chir
45.91↔	Dünndarm-Dünndarm-Anastomose	46.99.52↔	Einl o Wechsel e Ni selbexp Proth a Darm, laparask
45.92↔	Anastomose des Dünndarms zum Rektumstumpf	46.99.61↔	Einl o Wechsel e selbexp Proth a Darm, offen chir
45.93↔	Sonstige Dünndarm-Dickdarm-Anastomose	46.99.62↔	Einl o Wechsel e selbexp Proth a Darm, laparask
45.94↔	Dickdarm-Dickdarm-Anastomose	46.99.71↔	Entfernen einer Prothese, offen chirurgisch
45.95↔	Anastomose zum Anus	46.99.72↔	Entfernen einer Prothese, laparoskopisch
46.01↔	Exteriorisation des Dünndarms	46.99.80↔	Durchtrennung der Laddschen Bänder
46.02↔	Resektion eines exteriorisierten Dünndarmsegments	46.99.91↔	Sonstige Operationen am Darm, offen chirurgisch
46.03↔	Exteriorisation des Dickdarms	46.99.92↔	Sonstige Operationen am Darm, laparoskopisch
46.10↔	Kolostomie, n.n.bez.	48.1↔	Proktostomie
46.11↔	Temporäre Kolostomie	48.41↔	Submuköse Rektumresektion nach Soave
46.13↔	Permanente Kolostomie	48.49↔	Sonstige Rektumresektion mit Durchzugsverfahren
46.14↔	Verzögerte Eröffnung einer Kolostomie	48.5x.00↔	Abdominoperineale Rektumresektion, n.n.bez.
46.20↔	Ileostomie, n.n.bez.	48.5x.10↔	Abdper, abdsakr und (sakro) perineale Rektumresektion
46.21↔	Temporäre Ileostomie	48.5x.11↔	Erweiterte Abdper und abdominosakrale Rektumresektion
46.22↔	Kontinente Ileostomie	48.5x.99↔	Abdominoperineale Rektumresektion, sonstige
46.23↔	Sonstige permanente Ileostomie	48.61↔	Transsakrale Rektosigmoidektomie
46.24↔	Verzögerte Eröffnung einer Ileostomie	48.62↔	Anteriore Rektumresektion mit gleichzeitiger Kolostomie
46.31↔	Verzögerte Eröffnung einer anderen Enterostomie	48.63.00↔	Sonstige anteriore Rektumresektion, n.n.bez.
46.33↔	Anlage eines Duodenostomie	48.63.10↔	Sonstige Ant Rektumresektion, Erw Ant Resektion
46.34↔	Offen chirurgische Anlage einer Jejunostomie	48.63.99↔	Sonstige anteriore Rektumresektion, sonstige
46.39.00↔	Sonstige Enterostomie, n.n.bez.	48.64.00↔	Posteriore Rektumresektion, n.n.bez.
46.39.10↔	Sonstige Enterostomie, Anlage einer Bishop-Koop-Anastomose	48.64.10↔	Pst Rktrs, Pst Rktrs m Entrstm u Blindvrchluss
46.39.99↔	Sonstige Enterostomie, sonstige	48.64.99↔	Posteriore Rektumresektion, sonstige
46.41.00↔	Revision eines Dünndarm-Stomas, n.n.bez.	48.65↔	Rektumresektion nach Duhamel
46.41.10↔	Plastische Erweiterung oder Einengung e Dünndstomas	48.69.00↔	Sonstige Rektumresektion, n.n.bez.
46.41.11↔	Neueinpflanzung eines Dünndarm-Stomas	48.69.10↔	Sonstige Rektres m Enterostoma und Blindverschluss
46.41.12↔	Abtr des vorverlagerten Teiles eines DünndarmStomas	48.69.11↔	Sonstige Rektumresektion ohne Sphinktererhaltung
46.41.20↔	Umwandlung eines DünndStomas in ein kontinentes Stoma	48.69.99↔	Sonstige Rektumresektion, sonstige
46.41.99↔	Revision eines Dünndarm-Stomas, sonstige	48.74↔	Rektorektostomie
46.42↔	Plastische Rekonstruktion an einer Perikolostomie-Hernie	50.12↔	Offene Biopsie an der Leber
46.43.00↔	Sonstige Revision eines künstlichen Dickdarmstomas, n.n.bez.	50.14↔	Laparoskopische Leberbiopsie
46.43.10↔	Plastische Erweiterung oder Einengung eines Kolostomas	51.21↔	Sonstige partielle Cholezystektomie
46.43.11↔	Neueinpflanzung eines Kolostomas	51.22.00↔	Cholezystektomie, n.n.bez.
46.43.12↔	Abtragung des vorverlagerten Teiles eines Kolostomas	51.22.10↔	Cholezyekt ohne operative Revision der Gallengänge
46.43.20↔	Umwandlung eines Kolostomas in ein kontinentes Stoma	51.22.11↔	Cholezyekt mit operativer Revision der Gallengänge
46.43.99↔	Sonstige Revision eines künstlichen Dickdarmstomas, sonstige	51.22.12↔	Erweiterte Cholezystektomie
46.62↔	Sonstige Fixierung des Dünndarms	51.22.99↔	Cholezystektomie, sonstige
46.64↔	Sonstige Fixierung des Dickdarms	51.23↔	Laparoskopische Cholezystektomie
46.79.10↔	Naht einer sonstigen Darmverletzung	51.24↔	Partielle laparoskopische Cholezystektomie
46.79.21↔	Verschluss einer sonstigen Darmfistel, offen chir	51.31↔	Anastomose zwischen Gallenblase und hepatischen Gängen
46.79.22↔	Verschluss einer sonstigen Darmfistel, laparoskopisch	51.32↔	Anastomose zwischen Gallenblase und Darm
46.79.30↔	Erweiterungs- und Verschmälerungsplastik am Darm	51.34↔	Anastomose zwischen Gallenblase und Magen
46.79.31↔	Longitudinale Darmverlängerung nach Bianchi	51.35↔	Sonstige Anastomose der Gallenblase
46.79.32↔	Serielle transverse Enteroplastie [STEP]	51.36↔	Choledochoenterostomie
46.79.39↔	Sonstige Darmverlängerung	51.37↔	Anastomose zw Ductus hepaticus und Gastrointestinaltrakt
46.79.40↔	Anlegen eines Reservoirs, Dünndarm	51.39↔	Sonstige Gallenganganastomose
46.79.41↔	Anlegen eines Reservoirs, Dickdarm	51.41↔	Exploration des Ductus choledochus zur Steinentfernung
46.79.50↔	Revision eines Reservoirs, Dünndarm	51.42↔	Explor d Duct choledoch zur Beheb e and Obstruktion
46.79.51↔	Revision eines Reservoirs, Dickdarm	51.43↔	Einsetzen eines choledhepat Katheters zur Dekompr
46.79.99↔	Sonstige Rekonstruktion am Darm, sonstige	51.49↔	Inzision anderer Gallengänge zur Behebung einer Obstruktion
46.80↔	Intra-abdominale Manipulation am Darm, n.n.bez.	51.51↔	Exploration des Ductus choledochus
46.81↔	Intra-abdominale Manipulation am Dünndarm	51.59↔	Inzision eines anderen Gallengangs
46.82↔	Intra-abdominale Manipulation am Dickarm	51.61↔	Exzision eines Zystikusrestes
46.85.11↔	Bougierung des Darmes, offen chirurgisch	51.71↔	Einfache Naht am Ductus choledochus
46.85.12↔	Bougierung des Darmes, laparoskopisch	51.72↔	Choledochoplastik
46.85.21↔	Dilatation des Dünndarms, offen chirurgisch	51.79↔	Plastische Rekonstruktion anderer Gallenwege
46.85.22↔	Dilatation des Dünndarms, laparoskopisch	51.81↔	Dilatation des Sphincter Oddii
46.85.31↔	Dilatation des Dickdarms, offen chirurgisch	51.93↔	Verschluss einer anderen Gallenfistel

51.94↔	Revision einer Gallenwegsanastomose	54.4x.10↔	Exzision von Appendices epiploicae
51.95.20↔	Entfernen e Endoprothese aus d Gallengang, offen chir	54.4x.11↔	Exzision von Mesenterium
51.95.21↔	Entfernen e Endoprothese aus dem Gallengang, laparoskop	54.4x.12↔	Exzision oder Destruktion von Peritonealgewebe, sonstige
51.99.00↔	Sonstige Operation an den Gallenwegen, n.n.bez.	54.4x.99↔	Exzision oder Destruktion von Peritonealgewebe, sonstige
51.99.10↔	Extraktion von Steinen aus anderen Gallengängen	54.61↔	Wiederverschluss e postoperativen abdomin Wunddehiszenz
51.99.11↔	Destruktion an den Gallengängen	54.62↔	Verzögerter Verschluss einer granulierenden Abdominalwunde
51.99.12↔	Einlage einer Drainage in den Gallengang	54.63.00↔	Sonstige Naht an der Bauchwand, n.n.bez.
51.99.13↔	Blutstillung an den Gallengängen	54.63.10↔	Sonstige Nht an d Bauchw, Nht e Verletzung an d Bauchw
51.99.14↔	Revision an den Gallengängen	54.63.99↔	Sonstige Naht an der Bauchwand, sonstige
51.99.20↔	S Op an D Gllwg, Enl o Wh e N slbpx Stn Prt, off chr	54.64.00↔	Naht am Peritoneum, n.n.bez.
51.99.21↔	S Op an D Gllwg, Enl o Wh v mr N slbpx Stn Prt, off chr	54.64.10↔	Nht a Prtn, Nht v Msntrium, Omntm mjs o mns (n Vrltz)
51.99.30↔	S Op an D Gllwg, Enl o Wh e N slbpx Stn Prt, Lsk	54.64.99↔	Naht am Peritoneum, sonstige
51.99.31↔	S Op an D Gllwg, Enl o Wh v mr N slbpx Stn Prt, Lsk	54.72↔	Sonstige Rekonstruktion an der Bauchwand
51.99.40↔	S Op an D Gllwg, Enl o Wh e slbpx Stn Prt, off chr	54.73↔	Sonstige Rekonstruktion am Peritoneum
51.99.41↔	S Op an D Gllwg, Enl o Wh v 2 slbpx Stn Prt, off chr	54.74↔	Sonstige Rekonstruktion am Omentum
51.99.42↔	S Op an D Gllwg, Enl o Wh v 3 slbpx Stn Prt, off chr	54.75↔	Sonstige Rekonstruktion am Mesenterium
51.99.43↔	S Op an D Gllwg, Enl o Wh v 4 slbpx Stn Prt, off chr	54.92↔	Entfernen eines Fremdkörpers aus der Peritonealhöhle
51.99.44↔	S Op an D Gllwg, Enl o Wh v 5 slbpx Stn Prt, off chr	54.94↔	Formung eines peritoneovaskulären Shunts
51.99.45↔	S Op an D Gllwg, El o Wh v 6 o mr slbpx Stn Prt, off chr	54.95↔	Inzision des Peritoneums
51.99.50↔	S Op an D Gllwg, Enl o Wchs e slbpx Stnt (Prth), lprsk	54.99.00↔	Sonstige Operationen in der Abdominal-Region, n.n.bez.
51.99.51↔	S Op an D Gllwg, Enl o Wh v 2 slbpx Stn Prt, Lsk	54.99.30↔	S Op i d AbdRg, Rs v Gw i d Bauchrg o schr Orgnrzdrng
51.99.52↔	S Op an D Gllwg, Enl o Wh v 3 slbpx Stn Prt, Lsk	54.99.40↔	So Op i d AbdReg, Rev e kutperit Fistel (Kathverwsys)
51.99.53↔	S Op an D Gllwg, Enl o Wh v 4 slbpx Stn Prt, Lsk	54.99.41↔	S Op i d AbdRg, Entf o Vrschl e ktrpt Fstl (Kthvrwsys)
51.99.54↔	S Op an D Gllwg, Enl o Wh v 5 slbpx Stn Prt, Lsk	54.99.50↔	So Op i d AbdReg, Anl e temp Bauchwandverschlusses
51.99.55↔	S Op an D Gllwg, Enl o Wh v 6 o mr slbpx Stn Prt, Lsk	54.99.60↔	Sonstige Operationen in der Abdominal-Region, Lumbotomie
51.99.91↔	Sonstige Rekonstruktion der Gallenwegen	54.99.61↔	Sonstige Operationen in der Abdominal-Region, Relumbotomie
51.99.99↔	Sonstige Operation an den Gallenwegen, sonstige	54.99.99↔	Sonstige Operationen in der Abdominal-Region, sonstige
52.12↔	Offene Biopsie am Pankreas	55.01.11↔	Nephrotomie, offen chirurgisch
52.92↔	Sondierung des Ductus pancreaticus	55.01.12↔	Nephrotomie, offen chirurgisch zur Exploration
52.95.00↔	Sonstige Operation am Pankreas, n.n.bez.	55.01.13↔	Nephrotomie, offen chirurgisch zur Punktion einer Zyste
52.95.10↔	Extrakt von Stein(en) aus d Duct pancr, offen chir	55.11↔	Pyelotomie
52.95.11↔	Extrakt von Stein(en) aus d Duct pancr, laparask	55.12↔	Pyelostomie
52.95.20↔	Dilatation des Ductus pancreaticus, laparoskopisch	55.24↔	Offene Nierenbiopsie
52.95.30↔	Einlage einer Drainage in den Pankreasgang, offen chir	55.81↔	Naht einer Rissverletzung an der Niere
52.95.31↔	Einlage einer Drain in D Pankreasgang, laparoskopisch	55.84↔	Reposition einer Nierenstiel-Torsion
52.95.40↔	Enl o Wchs e N slbpx Stnt (Prth) i D Pnkrng, offn chr	56.51.00↔	Aufbau einer kutanen Ureteroileostomie, n.n.bez.
52.95.41↔	Enl o Wchs e N slbpx Stnt (Prth) i D Pnkrng, lprsk	56.51.10↔	Afb e kt Urt, Urkt [IlmCndt] o Urtktst [Kln/SgmCndt], off chr
52.95.50↔	Enl o Wchs e slbpx Stnt (Prth) i D Pnkrng, offn chr	56.51.11↔	Afb e kt Urt, Urkt [IlmCndt] o Urtktst [Kln/SgCdt], Lsk
52.95.51↔	Enl o Wchs e slbpx Stnt (Prth) i D Pnkrng, lprsk	56.51.12↔	Afb e kt Urtst, m Drmntprnt [Cndt] (N kntn Stm), S Zg
52.95.60↔	Plastische Rekonstruktion d Duct pancr, laparask	56.51.20↔	Afb e kt Urtst, Umwdl e and sprvs Hrmbli e ktn Urtst
52.95.70↔	Plastische Rekonstruktion des Pankreas	56.51.30↔	Aufb e kut Ureteroileostomie, m Darmres (kontin Stoma)
52.95.90↔	Sonstige endoskopische Operation am Pankreas	56.51.99↔	Aufbau einer kutanen Ureteroileostomie, sonstige
52.95.99↔	Sonstige Operation am Pankreas, sonstige	56.52.00↔	Revision einer kutanen Ureteroileostomie, n.n.bez.
52.99.00↔	Sonstige offene Operation am Pankreas, n.n.bez.	56.52.10↔	Rev e kut Uretilst, m Darminterponat [Conduit]
52.99.10↔	Sonstige off Op a Pankreas, Dilat d Duct pancr	56.52.20↔	Rev e kut Ureteroileostomie, m Darmres (kontin Stoma)
52.99.20↔	Sonstige off Op a Pankr, Plast Reko d Duct pancr	56.52.99↔	Revision einer kutanen Ureteroileostomie, sonstige
52.99.99↔	Sonstige offene Operation am Pankreas, sonstige	56.61.00↔	Aufbau einer anderen kutanen Ureterostomie, n.n.bez.
54.11↔	Probelaparotomie	56.61.10↔	Afb e and kt Urtrst, Urtrkneostmie u Trnsrtrkntmie, Lsk
54.12.00↔	Wiedereröffnung einer kürzlichen Laparotomie, n.n.bez.	56.61.20↔	Afb e and kt Urtrs, Uwdl e and sprvs Hrmbli e kn Urtrst
54.12.10↔	Wiedereröffn e kürzlichen Laparot, SecondlookLaparot	56.61.99↔	Aufbau einer anderen kutanen Ureterostomie, sonstige
54.12.99↔	Wiedereröffnung einer kürzlichen Laparotomie, sonstige	56.62↔	Revision einer anderen kutanen Ureterostomie
54.19.00↔	Sonstige Laparotomie, n.n.bez.	56.71.00↔	Harnableitung in den Darm, n.n.bez.
54.19.10↔	Sonstige Laparotomie, Laparotomie mit Drainage	56.71.10↔	Ureterosigmoideostomie m Reservoirbildung, offen chir
54.19.99↔	Sonstige Laparotomie, sonstige	56.71.11↔	Ureterosigmoideostomie mit Reservoirbildung, laparask
54.21.00↔	Laparoskopie, n.n.bez.	56.71.20↔	Umwandlung e and supraves Harnabl i e Harnabl i D Darm
54.21.10↔	Laparoskopie, Diagnostische Laparoskopie	56.71.99↔	Harnableitung in den Darm, sonstige
54.21.20↔	Laparoskopie, Zugangsweg f Chir (Ther) Interventionen	56.72↔	Revision einer ureterointestinalen Anastomose
54.21.30↔	Laparoskopie, Laparoskopie mit Drainage	56.75↔	Transureteroureterostomie
54.21.99↔	Laparoskopie, sonstige	56.83↔	Verschluss einer Ureterostomie
54.22.00↔	Biopsie an Bauchwand oder Nabel, n.n.bez.	56.84.00↔	Verschluss einer anderen Ureterfistel, n.n.bez.
54.22.10↔	Geschlossene [Nadel-] Biopsie an Bauchwand oder Nabel	56.84.10↔	Verschluss einer Ureter-Darm-Fistel, offen chirurgisch
54.22.20↔	Offene Biopsie an Bauchwand oder Nabel	56.84.11↔	Verschluss einer Ureter-Darm-Fistel, laparoskopisch
54.22.99↔	Biopsie an Bauchwand oder Nabel, sonstige	56.84.20↔	Verschluss einer ureterovaginale Fistel, offen chir
54.23↔	Biopsie am Peritoneum	56.84.21↔	Verschluss einer ureterovaginale Fistel, laparoskopisch
54.3x.00↔	Exz o Destr von Läs o Gew an Bauchw o Nabel, n.n.bez.	56.84.22↔	Verschluss einer ureterovaginale Fistel, vaginal
54.3x.10↔	Omphalektomie	56.84.99↔	Verschluss einer anderen Ureterfistel, sonstige
54.3x.19↔	Sonstige Exz von Läsion oder Gew an Bauchw oder Nabel	56.92↔	Implantation eines elektronischen Ureterstimulators
54.3x.20↔	Destr von Läsion oder Gewebe an Bauchw oder Nabel	56.93↔	Ersetzen eines elektronischen Ureterstimulators
54.3x.99↔	Exz o Destr von Läs o Gew an Bauchw o Nabel, sonstige	56.99.00↔	Sonstige Operationen an einem Ureter, n.n.bez.
54.4x.00↔	Exzision oder Destruktion von Peritonealgewebe, n.n.bez.	56.99.10↔	Freilegung des Ureters (zur Exploration)

56.99.20↔	Revisionsoperation am Ureter, offen chirurgisch	58.43.30↔	Verschluss einer urethrektalen Fistel
56.99.21↔	Revisionsoperation am Ureter, sonstiger Zugang	58.43.99↔	Verschluss einer anderen Urethrafistel, sonstige
56.99.30↔	So Op an e Ureter, Injekt b Ostiuminsuf, transurethral	59.00↔	Retroperitoneale Dissektion, n.n.bez.
56.99.31↔	So Op an e Ureter, Injekt b Ostiuminsuf, offen chir	59.02↔	Sonst Lösung von perirenenal o periureteralen Adhäsionen
56.99.32↔	So Op an e Ureter, Injekt b Ostiuminsuf, So Zugang	59.03.00↔	Laparask Lös von periren o periuret Adhäs, n.n.bez.
56.99.99↔	Sonstige Operationen an einem Ureter, sonstige	59.03.10↔	Ureterolyse ohne intraperi Verlagerung, laparoskopisch
57.12↔	Lösung von intralum Adhäs mit Inzision an d Hambl	59.03.11↔	Ureterolyse mit intraperi Verlagerung, laparoskopisch
57.21↔	Vesikostomie	59.03.99↔	Laparask Lös von periren o periuret Adhäs, sonstige
57.22↔	Revision einer Vesikostomie	59.09↔	Sonstige Inzision am perirenenal oder periureteralen Gewebe
57.34↔	Offene Biopsie der Harnblase	59.11↔	Sonstige Lösung von perivesikalen Adhäsionen
57.51↔	Exzision des Urachus	59.12↔	Laparoskopische Lösung von perivesikalen Adhäsionen
57.58↔	Laparask Exz o Destr von and Läs o Gew an d Hambl	59.19↔	Sonstige Inzision am perivesikalen Gewebe
57.59.00↔	Off Exz o Destr v and Läs o Gew an d Hambl, n.n.bez.	59.21↔	Biopsie am perirenenal oder perivesikalen Gewebe
57.59.10↔	Off Exz o Dstr v and Läs o Gw an d Hmbl, Exz, offn chr	59.91↔	Exzision am perirenenal oder perivesikalen Gewebe
57.59.20↔	Off Exz o Destr v and Läs o Gew an d Hambl, Myektomie	59.92↔	Sonst Operationen am perirenenal o perivesikalen Gewebe
57.59.99↔	Off Exz o Destr von and Läs o Gew an d Hambl, So	59.99↔	Sonstige Operationen an den Harnorganen
57.6x.00↔	Partielle Zystektomie, n.n.bez.	69.19↔	Sonstige Exz o Destr an Uterus und uterinem Halteapp
57.6x.10↔	Part Zystektomie, oh Ureterneoimplantation, offen chir	70.32.00↔	Exzision o Destr einer Läsion im Douglasraum, nnbez
57.6x.11↔	Part Zystektomie, oh Ureterneoimplantation, laparask	70.32.10↔	Exzision einer Läsion im Douglasraum
57.6x.12↔	Part Zystekt, m eins o beids Ureterneoimpl, offen chir	70.32.11↔	Destruktion einer Läsion im Douglasraum
57.6x.13↔	Part Zystekt, m eins o beids Ureterneoimpl, laparask	70.32.99↔	Exzision o Destr einer Läsion im Douglasraum, sonst.
57.6x.20↔	Prt Zystkt, Sprtrg o sbtt Rsktion, o Urtrnimpl, off chr	70.72.00↔	Verschluss einer kolovaginalen Fistel, n.n.bez.
57.6x.21↔	Prt Zystkt, Sprtrg o sbtt Rs, oh Urtrneoimpl, lprsk	70.72.10↔	Verschluss e kolovaginalen Fistel, offen chir (abd)
57.6x.22↔	Prt Zystkt, Sprtrg o sbtt Rs m o bds Urtempl, off chr	70.72.20↔	Verschluss einer kolovaginalen Fistel, vaginal
57.6x.23↔	Prt Zystkt, Sprtrg o sbt Rs m eins o beids Urtempl, Lsk	70.72.30↔	Verschluss einer kolovaginalen Fistel, laparoskopisch
57.6x.99↔	Partielle Zystektomie, sonstige	70.72.99↔	Verschluss einer kolovaginalen Fistel, sonstige
57.71.00↔	Radikale Zystektomie, n.n.bez.	70.73.00↔	Verschluss einer rektovaginalen Fistel, n.n.bez.
57.71.10↔	Rad Zystektomie, oh Urethrektomie, b Mann, offen chir	70.73.10↔	Verschluss e rektovaginalen Fistel, offen chir (abd)
57.71.11↔	Rad Zystektomie, oh Urethrektomie, b Mann, laparask	70.73.20↔	Verschluss einer rektovaginalen Fistel, vaginal
57.71.20↔	Rad Zystektomie, m Urethrektomie, b Mann, offen chir	70.73.30↔	Verschluss einer rektovaginalen Fistel, laparoskopisch
57.71.21↔	Rad Zystektomie, m Urethrektomie, b Mann, laparask	70.73.99↔	Verschluss einer rektovaginalen Fistel, sonstige
57.71.30↔	Rad Zystektomie, oh Urethrekt, b d Frau, offen chir	70.74↔	Verschluss einer vaginointestinalen Fistel
57.71.31↔	Rad Zystektomie, oh Urethrektomie, b d Frau, laparask	70.75↔	Verschluss einer anderen Vaginalfistel
57.71.40↔	Rad Zystektomie, m Urethrektomie, b d Frau, offen chir	71.72↔	Verschluss einer Fistel an Vulva oder Perineum
57.71.41↔	Rad Zystektomie, m Urethrektomie, b d Frau, laparask	77.61.00↔	Lk Rs v Knchläs o Gw an Skp, Klav, Rp u Strn, n.n.bez.
57.71.50↔	Rd Zystkt, BEvszrtion (Exnt) b Mnn, offn chr	77.61.10↔	Lok Resektion von Knochläs o Gew an Skapula und Klav
57.71.51↔	Rad Zystekt, BeEviszeration (Exent) b Mann, laparask	77.61.11↔	Lok Resektion von Knochenläsion o -gewebe an einer Rippe
57.71.99↔	Radikale Zystektomie, sonstige	77.61.12↔	Lokale Resektion von Knochenläsion oder -gewebe am Sternum
57.79.00↔	Sonstige totale Zystektomie, n.n.bez.	77.61.20↔	Debridement an Skapula und Klavikula
57.79.10↔	So tot Zystekt, Einf Zystekt, b Mann, offen chir	77.61.99↔	Lk Rs v Knchläs o Gw an Skp, Klav, Rp u Strn, S
57.79.11↔	So tot Zystektomie, Einf Zystektomie, b Mann, laparask	77.69.00↔	Lk Rs v Knläs o Gw an and näh bz Kn, au Gschk, nnbz
57.79.20↔	So tot Zystekt, Einf Zystekt, b d Frau, offen chir	77.69.10↔	Lok Resektion von Knochläs o Gew an Phalangen d Hand
57.79.21↔	So tot Zystekt, Einf Zystekt, b d Frau, laparask	77.69.11↔	Lok Resektion von Knochenläsion o -gewebe an Wirbelkörpern
57.79.99↔	Sonstige totale Zystektomie, sonstige	77.69.12↔	Lokale Resektion von Knochenläsion oder -gewebe am Becken
57.82↔	Verschluss einer Zystostomie	77.69.13↔	Lok Resektion von Knochläs o Gew an Phal d Fusses
57.83↔	Verschluss einer vesikointestinalen Fistel	77.69.20↔	Debridement an Phalangen der Hand
57.84.00↔	Verschluss einer anderen Harnblasenfistel, n.n.bez.	77.69.21↔	Debridement an der Wirbelsäule
57.84.10↔	Verschluss e vesikovaginalen Fistel, offen chir (abd)	77.69.22↔	Debridement am Becken
57.84.11↔	Verschluss einer vesikovaginalen Fistel, vaginal	77.69.23↔	Debridement an Phalangen des Fusses
57.84.12↔	Verschluss einer vesikovaginalen Fistel, transvesikal	77.69.99↔	Lk Rs v Knchläs o Gw an and näh bz Kn, auss Gschk, S
57.84.13↔	Verschluss einer vesikovaginalen Fistel, laparoskopisch	77.81.00↔	So Part Knochres an Skap, Klav, Rip u Stern, n.n.bez.
57.84.20↔	Verschluss einer vesikokutanen Fistel, offen chir	77.81.10↔	Sonstige partielle Knochenresektion an Skapula und Klavikula
57.84.21↔	Verschluss einer vesikokutanen Fistel, laparoskopisch	77.81.11↔	Sonstige partielle Knochenresektion an einer Rippe
57.84.99↔	Verschluss einer anderen Harnblasenfistel, sonstige	77.81.12↔	Sonstige partielle Knochenresektion am Sternum
57.89↔	Sonstige plastische Rekonstruktion an der Harnblase	77.81.99↔	So Part Knochres an Skap, Klav, Rip und Sternum, So
57.93.00↔	(Postoperative) Blutstillung an der Harnblase, n.n.bez.	77.89.00↔	S Prt Knchrs an and näh bz Kn, auss Gschk, n.n.bz.
57.93.10↔	(Postoperative) Blutstillung an der Harnblase, perkutan	77.89.10↔	Sonstige partielle Knochenresektion an Phalangen der Hand
57.93.11↔	(Postoperative) Blutstillung an der Harnblase, transurethral	77.89.20↔	Sonstige partielle Knochenresektion an e Wirbel, Densresektion
57.93.12↔	(Postoperative) Blutstillung an der Harnblase, offen chirurgisch	77.89.21↔	Sonstige partielle Knochenresektion an einem Wirbel, Corpus
57.93.13↔	(Postoperative) Blutstillung an der Harnblase, laparoskopisch	77.89.22↔	Sonstige Part Knochres an e Wirbel, sonstige Teile
57.93.14↔	(Postoperative) Blutstillung an der Harnblase, über ein Stoma	77.89.30↔	Sonstige partielle Knochenresektion am Becken
57.93.99↔	(Postoperative) Blutstillung an der Harnblase, sonstige	77.89.40↔	Sonstige partielle Knochenresektion an Phalangen des Fusses
57.96↔	Implantation eines elektronischen Blasenstimulators	77.89.99↔	So Part Knochres an and näh bez Kn, auss Gschk, So
57.97↔	Ersetzen eines elektronischen Blasenstimulators	77.91.00↔	Totale Res von Skap, Klav, Rip und Sternum, n.n.bez.
58.24↔	Biopsie am Periurethralgewebe	77.91.10↔	Totale Resektion von Skapula und Klavikula
58.43.00↔	Verschluss einer anderen Urethrafistel, n.n.bez.	77.91.11↔	Totale Resektion einer Rippe
58.43.10↔	Verschluss e urethrovaginalen Fistel, offen chir (abd)	77.91.12↔	Totale Resektion einer Halsrippe
58.43.11↔	Verschluss e urethrovaginalen Fistel, laparask	77.91.13↔	Totale Resektion des Sternums
58.43.12↔	Verschluss einer urethrovaginalen Fistel, vaginal	77.91.99↔	Totale Res von Skap, Klav, Rip und Sternum, sonstige
58.43.20↔	Verschluss einer urethrokutanen Fistel	77.99.00↔	Tt Knchrskt an and näh bz Kn, auss Gschk, n.n.bz.

77.99.10↔	Totale Knochenresektionen an Phalangen der Hand	78.69.18↔	Knimplentf an Phal d Hand: sonstiges Osteosynthmat
77.99.20↔	Totale Resektion eines Wirbelkörpers	78.69.21↔	KnImEm a B: Dt, Sb, Zg/C, Fxt ext, Rngf, (Bl)K
77.99.30↔	Totale Knochenresektionen am Becken	78.69.22↔	Knochenimplantentfernung am Becken: (winkelstabile) Platte
77.99.40↔	Totale Knochenresektionen an Phalangen des Fußes	78.69.25↔	KnImEm an and näh bz Kn, au Gschk, Ef e Kn(t)stz a B
77.99.99↔	Totale Knochenresekt an and näh bez Kn, auss Gschk, So	78.69.28↔	Knimplentf a Be: sonstiges Osteosynthesematerial
78.49.2a↔	Wirbelkers d So Mat (z.B. b Kyphose), 4 o mehr Wirbelk	78.69.31↔	KIE an Ts u Kln: (id) Dt, Sb, Zg/C, (wst) Pl, Ft ex, Rf, K
78.49.31↔	Kompl Reko d Ws (z.B. b Kyphose) d vord Abstützspan	78.69.38↔	Knimplentf an Talus und Calcaneus: So Osteosynthmat
78.49.32↔	Kmpl Rk d Ws (zB b Kyphs) d Kyphktmie (zB n LndsthSlzr)	78.69.41↔	KIE an Phl d Fßs: (id) Dt, Sb, Zg/C, (wst) Pl, Ft ex, K
78.49.33↔	Kmpl Rk d Ws (z.B. b Kyphs) d Drs Krr oh vntrls Rleas	78.69.45↔	KnImEm an and näh bz Kn, au Gk, Ef e Kn(t)stz an Phl d Fs
78.49.34↔	Kmpl Rk d Ws (z.B. b Kyphs) d Drs Krr m vntr Rleas	78.69.48↔	Knimplentf an Phal d Fusses: sonstiges Osteosynthmat
78.49.35↔	Kompl Reko d Ws (z.B. b Kyphose) d dorsoventrale Korr	78.69.51↔	Knmplntf an and näh bz Kn: Drht, Zgg/Crcl, BlountKlm
78.49.36↔	Knt u plysgmntl Drs Lrdspnd (DLS) n Zielk (zB b Kyphs)	78.69.52↔	KIE a n bz Kn Sb, Pl, dy Ksb, id Dt, Mn Gkp, Vg, TF, Fx ex
78.49.37↔	Klt u trdklr Sbrkrnstm (zB n Tsn o HsYL) (zB b Kyphs)	78.69.53↔	Knimplentf an and näh bez Kn: Winkelplatte/Kondylenpl
78.49.38↔	Klt u mnsgmtl zvkthrk Ldsp zB n Msn, Ut o Sns zB b Kyphs	78.69.55↔	KIE a and nä bz Kn, a Gk, Ef e Kn(t)stz an st nä bz Kn
78.49.40↔	Kpl Rk d Ws d Wt Ep mt K a FGsLg [Sp My A (SMA)St], 1 Kl	78.69.58↔	Knimplentf an and näh bez Kn: sonstiges Osteosynthmat
78.49.41↔	Kpl Rk d Ws d Wt Ep mt K a FGsLg [Sp My A (SMA)St], 2 K	78.69.61↔	Entfernung von Osteosynthesematerial an Wirbelsäule
78.49.42↔	Kpl Rk d Ws d Wt Ep mt K a FGsLg [Sp My A (SMA)St], 3 K	78.69.65↔	KnImEm an and nä bz Kn, au Gschk, Ef e Kn(t)stz an d Ws
78.49.43↔	Kpl Rk d Ws d Wt Ep mt K a FGsLg [Sp My A (SMA)St], 4 K	78.69.71↔	Arthroskopische Entfernung von Osteosynthesematerial
78.49.44↔	Kpl Rk d Ws d Wt Ep mt K a FGsLg [Sp My A (SMA)St], 5 K	78.69.99↔	Knimplentf an and näher bez Kn, auss Gschk, sonstige
78.49.45↔	Kpl Rk d Ws d Wt Ep mt K a FGsLg [Sp My A (SMA)St], 6 K	80.51.00↔	Exzision eines Discus intervertebralis, n.n.bez.
78.49.46↔	Kpl Rk d Ws d Wt Ep mt K a FGsLg [Sp My A (SMA)St], 7 K	80.51.10↔	Exzision eines Discus intervertebralis, offen chirurgisch
78.49.47↔	Kpl Rk d Ws d Wt Ep mt K a FGsLg [Sp My A (SMA)St], 8 K	80.51.11↔	Exzision zweier Disci intervertebrales, offen chirurgisch
78.49.48↔	Kpl Rk d Ws d Wt Ep mt K a FGsLg [Sp My A (SMA)St], 9 K	80.51.12↔	Exz dreier o mehr Disci intervertebrales, offen chir
78.49.4a↔	Kpl Rk d Ws d Wt Ep mt K a FGsLg [Sp My A (SMA)St], 10 K	80.51.20↔	Exzision eines Discus intervertebralis, perkutan mit Endoskopie
78.49.4b↔	Kpl Rk d Ws d Wt Ep mt K a FGsLg [Sp My A (SMA)St], 11 K	80.51.99↔	Exzision eines Discus intervertebralis, sonstige
78.49.4c↔	Kpl Rk d Ws d Wt Ep mt K a FGsLg [Sp My A (SMA)St], 12 K	80.59.00↔	Sonstige Diskusdestruktion, n.n.bez.
78.49.4d↔	Kl Rk d Ws d W Ep m K a FGLg [Sp M A (SMA)St], 13 u mr K	80.59.10↔	Sonstige Diskusdestruktion, Entfernung eines freien Sequesters
78.49.4e↔	Kmpl Rk d Ws (z.B. b Skl) d drsvntrl Epphysd	80.59.20↔	Sonstige Diskusdestruktion, Reoperation bei Rezidiv
78.49.4f↔	Kmpl Rk d Ws (z.B. b Skl) d untrl Epphysd m drs Wrblfs	80.59.21↔	Sonstige Diskdestr, Reop m Radikulolyse b Rezidiv
78.49.4g↔	Kmpl Rk d Ws (z.B. b Skl) d bitrl Epphysd m drs Wrblfs	80.59.30↔	Sonstige Diskusdestruktion, Dekompression mit Nucleoplastik
78.49.50↔	Drs o vnt instrmnt Krrktrspndyl (z.B. b Skl), n.n.bz.	80.59.40↔	S Dskdstr, Mnmlnvs Thrmmdltion d Bndscheib
78.49.51↔	Drs istmt Krspdy (zB b Skl), N prmstb, 3-6 Sg	80.59.50↔	S Dskdstr, Dsksrknstrktion m zllbsiertn Bndscheibnrstz
78.49.52↔	Drs istmt Krspdy (zB b Skl), N prmstb, 7-10 Sg	80.59.99↔	Sonstige Diskusdestruktion, sonstige
78.49.53↔	Drs instrmnt Krspdy (zB b Skl), N prmstb, 11 o mr Sg	81.00↔	Spondylodese, n.n.bez.
78.49.54↔	Drs istmt Krspdy (zB b Skl), prmstb, 3-6 Sg	81.01↔	Spondylodese an Atlas-Axis
78.49.55↔	Drs istmt Krspdy (zB b Skl), prmstb, 7-10 Sg	81.02↔	Sonstige zervikale Spondylodese mit ventralem Zugang
78.49.56↔	Drs istmt Krspdy (zB b Skl), prmstb, 11 o mr Sg	81.03↔	Sonstige zervikale Spondylodese mit dorsalem Zugang
78.49.57↔	Vnt istmt Krspdy (zB b Skl), N prmstb, 3-6 Sg	81.04↔	Dorsale und dorsolumbale Spondylodese, ventraler Zugang
78.49.58↔	Vnt istmt Krspdy (zB b Skl), N prmstb, 7-10 Sg	81.05↔	Dorsale und dorsolumbale Spondylodese, dorsaler Zugang
78.49.59↔	Drs o vnt instrmnt Krrktrspndyl (z.B. b Skl), S	81.06↔	Lumbale und lumbosakrale Spondylodese, ventraler Zugang
78.49.5a↔	Vnt instrmnt Krspdy (zB b Skl), N prmstb, 11 o mr Sg	81.07↔	Lumbale und lumbosakrale Spondylod, intratransvers Zugang
78.49.5b↔	Vnt istmt Krspdy (zB b Skl), prmstb, 3-6 Sg	81.08↔	Lumbale und lumbosakrale Spondylodese, dorsaler Zugang
78.49.5c↔	Vnt istmt Krspdy (zB b Skl), prmstb, 7-10 Sg	81.30↔	Reoperation einer Spondylodese, n.n.bez.
78.49.5d↔	Vnt istmt Krspdy (zB b Skl), prmstb, 11 o mr Sg	81.31↔	Reoperation einer Spondylodese an Atlas-Axis
78.49.60↔	Drs u vnt kmb istmt Krspdy (zB b Skl), nnbz	81.32↔	Reop e sonst zervikalen Spondylodes m ventralem Zugang
78.49.61↔	Drs u vnt kb istmt Krrktrspndyl (zB b Skl) N prmst, 3-6 Sg	81.33↔	Reop e sonstigen zervikalen Spondylodese m dors Zugang
78.49.62↔	Drs u vnt kb istmt Krrktrndyl (zB b Skl) N prmst, 7-10 Sg	81.34↔	Reop e dors u dorsolumb Spondylodes, ventraler Zugang
78.49.63↔	Drs u vnt kb istmt Krspdy (zB b Skl) N prmst, 11 o mr Sg	81.35↔	Reop e dors und dorsolumb Spondylodese, dors Zugang
78.49.64↔	Drs u vnt kb istmt Krspdy (zB b Skl), prmstb, 3-6 Sg	81.36↔	Reop e lumb u lumbosakr Spondylodes, ventraler Zugang
78.49.65↔	Drs u vnt kb istmt Krspdy (zB b Skl), prmstb, 7-10 Sg	81.37↔	Reop e lmb u lmbskr Spndylods, intrtrnsvrs Zg
78.49.66↔	Drs u vnt kb istmt Krspdy (zB b Skl), prmstb, 11 o mr Sg	81.38↔	Reop e lumb und lumbosakr Spondylodese, dors Zugang
78.49.69↔	Drs u vnt kmb instrmnt Krrktrspndyl (z.B. b Skl), S	81.39↔	Reoperation einer Spondylodese, n.a.klass.
78.49.70↔	Komplexe Rekonstruktion der Wirbelsäule, n.n.bez.	81.62.00↔	Spondylodes o Reop e Spondylodes v 23 Wirb, n.n.bez.
78.49.71↔	Kmpl Rk d Ws (zB b Skl) d sbkt Hrmgtnistmittion (b Knd)	81.62.10↔	Spondylodese von 2 Wirbeln, dorsal
78.49.79↔	Komplexe Rekonstruktion der Wirbelsäule, sonstige	81.62.11↔	Spondylodes v 2 Wirbeln, dors u vent komb, interkorp
78.50.00↔	Inn Knochfix oh Rep d Fx, oh Ang d Lok, n.n.bez.	81.62.12↔	Spondylodese von 2 Wirbeln, ventral, interkorporell
78.50.11↔	Knochenfixation an der Wirbelsäule	81.62.13↔	Spondylodese von 2 Wirbeln, dorsal, dynamisch
78.50.30↔	Osteosyntheseverfahren an der Wirbelsäule, n.n.bez.	81.62.20↔	Spondylodese von 3 Wirbeln, dorsal
78.50.31↔	Osteosynthese durch Schrauben an der Wirbelsäule	81.62.21↔	Spondylodes v 3 Wirbeln, dors u vent komb, interkorp
78.50.32↔	Osteosynthese durch Drahtcerclage an der Wirbelsäule	81.62.22↔	Spondylodese von 3 Wirbeln, ventral, interkorporell
78.50.33↔	Osteosynthese durch Klammersystem an der Wirbelsäule	81.62.23↔	Spondylodese von 3 Wirbeln, dorsal, dynamisch
78.50.34↔	Osteosynthese durch Hakenplatten an der Wirbelsäule	81.62.99↔	Spondylodese o Reop e Spondylodese von 23 Wirbeln, So
78.50.35↔	Osteosynthese durch Schrauben-Stabsystem a d Wirbelsäule	81.63.00↔	Spondylodes o Reop e Spondylodes v 48 Wirb, n.n.bez.
78.50.36↔	Osteosyn d ventrales SchraubenPlattensystem an d Ws	81.63.10↔	Spondylodese von 4 - 6 Wirbeln, dorsal
78.50.37↔	Osteosyn d dorsales SchraubenPlattensystem an d Ws	81.63.11↔	Spondylodes v 4 6 Wirb, dors u vent komb, interkorp
78.50.39↔	Osteosyntheseverfahren an der Wirbelsäule, sonstige	81.63.12↔	Spondylodese von 4 - 6 Wirbeln, ventral, interkorporell
78.50.99↔	Inn Knochfix oh Rep d Fx, oh Ang d Lok, sonstige	81.63.13↔	Spondylodese von 4 - 6 Wirbeln, dorsal, dynamisch
78.69.00↔	Knimplentf an and näher bez Kn, auss Gschk, n.n.bez.	81.63.20↔	Spondylodese von 7 - 8 Wirbeln, dorsal
78.69.11↔	KIE an Pl d Hd: (id) Dt, Sb, Zg/C, (wst) Pl, Ft ex, K	81.63.21↔	Spondylodes v 7 8 Wirb, dors u vent komb, interkorp
78.69.15↔	KIE an and näh bz Kn, au Gsk, Ef e Kn(t)stz an Phl d Hd	81.63.22↔	Spondylodese von 7 - 8 Wirbeln, ventral, interkorporell

81.63.23↔	Spondylodese von 7 - 8 Wirbeln, dorsal, dynamisch	84.69.10↔	Ersetzen von künstlicher Diskusprothese
81.63.99↔	Spondylodese o Reop e Spondylodese von 48 Wirbeln, So	84.69.20↔	Revision von künstlicher Diskusprothese
81.64.00↔	Spndyls o Reop e Spndyls v 9 o mhr Wrb, n.n.bz.	84.69.99↔	Revision o Ersetzen von künstlicher Diskusprothese, sonst
81.64.10↔	Spondylodese von 9 oder mehr Wirbeln, dorsal	86.94.00↔	Eins o Ers v Plsgnrt e Neurstm, Enzlsys, N spzf ob auflb, nmbz
81.64.11↔	Spndyls v 9 o mhr Wrb, drs u vnt kmb, intrkrprl	86.94.10↔	Enstz v Plsgnrt e intrkr Neurstm, Enzlsys, N wiedrauf
81.64.99↔	Spondylodes o Reop e Spondylodes v 9 o mehr Wirb, So	86.94.11↔	Enstz v Plsgnrt e epd Neurstm, Enzlsys, N wiedrauf
81.65.00↔	Vertebroplastik, n.n.bez.	86.94.12↔	Enstz v Plsgnrt e prph Neurstm, Enzlsys, N wiedrauf
81.65.10↔	Vertebroplastik, 1 Wirbelkörper	86.94.20↔	Erstz v Plsgnrt e intrkr Neurstm, Enzlsys, N wiedrauf
81.65.11↔	Vertebroplastik, 2 Wirbelkörper	86.94.21↔	Erstz v Plsgnrt e epd Neurstm, Enzlsys, N wiedrauf
81.65.12↔	Vertebroplastik, 3 Wirbelkörper	86.94.22↔	Erstz v Plsgnrt e prph Neurstm, Enzlsys, N wiedrauf
81.65.13↔	Vertebroplastik, 4 und mehr Wirbelkörper	86.94.99↔	Eins o Ers v Plsgnrt e Neurstm, Enzlsys, N spzf ob auflb, S
81.65.99↔	Vertebroplastik, sonstige	86.95.00↔	Eins o Ers v Plsgnrt e Neurstm, Mhrlsys, N spzf ob auflb, nmbz
81.66.00↔	Kyphoplastik, n.n.bez.	86.95.10↔	Enstz v Plsgnrt e intrkr Neurstm, Mhrlsys, N wiedrauf
81.66.10↔	Kyphoplastik, 1 Wirbelkörper	86.95.11↔	Enstz v Plsgnrt e epd Neurstm, Mhrlsys, N wiedrauf
81.66.11↔	Kyphoplastik, 2 Wirbelkörper	86.95.12↔	Enstz v Plsgnrt e prph Neurstm, Mhrlsys, N wiedrauf
81.66.12↔	Kyphoplastik, 3 Wirbelkörper	86.95.20↔	Erstz v Plsgnrt e intrkr Neurstm, Mhrlsys, N wiedrauf
81.66.13↔	Kyphoplastik, 4 und mehr Wirbelkörper	86.95.21↔	Erstz v Plsgnrt e epd Neurstm, Mhrlsys, N wiedrauf
81.66.99↔	Kyphoplastik, sonstige	86.95.22↔	Erstz v Plsgnrt e prph Neurstm, Mhrlsys, N wiedrauf
83.65.00↔	Sonstige Naht an Muskel oder Faszie, n.n.bez.	86.95.99↔	Eins o Ers v Plsgnrt e Neurstm, Mhrlsys, N spzf ob auflb, S
83.65.10↔	Sonstige Naht an Muskel oder Faszie, Kopf und Hals	86.96.00↔	Enstz o Erstz v snst Plsgnrt e Neurstm, n.n.bz.
83.65.11↔	Sonstige Naht an Muskel oder Faszie, Schulter und Axilla	86.96.10↔	Einsetz von Pulsgenerator zur Vorderwurzelstimulation
83.65.12↔	Sonstige Naht an Muskel oder Faszie, Oberarm und Ellenbogen	86.96.11↔	Einsetzen von Pulsgenerator zur Vagusnervstimulation
83.65.13↔	Sonstige Naht an Muskel oder Faszie, Unterarm	86.96.20↔	Ersetzen von Pulsgenerator zur Vorderwurzelstimulation
83.65.14↔	Sonst Naht an Muskel o Faszie, Brustwand, Bauch und Rücken	86.96.21↔	Ersetzen von Pulsgenerator zur Vagusnervstimulation
83.65.15↔	Sonstige Nht an M o Fasz, Leist und Genreg und Gesäss	86.96.99↔	Einsetz o Ersetz von sonst Pulsgenerat e Neurostim, So
83.65.16↔	Sonstige Naht an Muskel oder Faszie, Untere Extremität	86.97↔	Enstz o Erstz v auflb Plsgnrt e Neurstm, Enzlsys
83.65.19↔	Sonstige Naht an Muskel oder Faszie, Andere Lokalisation	86.98.00↔	Eins o Erstz v auflb Plsgnrt e Neurstm, Mhrlsys, nmbz
83.65.99↔	Sonstige Naht an Muskel oder Faszie, sonstige	86.98.10↔	Enstz v auflb Plsgnrt e intrkr Neurstm, Mhrlsys
84.59↔	Einsetzen von sonstiger vertebralen Vorrichtung	86.98.11↔	Enstz v auflb Plsgnrt e epd Neurstm, Mhrlsys
84.60↔	Einsetzen von Diskusprothese, nicht näher bezeichnet	86.98.12↔	Enstz v auflb Plsgnrt e prph Neurstm, Mhrlsys
84.61↔	Einsetzen von partieller Diskusprothese, zervikal	86.98.20↔	Erstz v auflb Plsgnrt e intrkr Neurstm, Mhrlsys
84.62↔	Einsetzen von totaler Diskusprothese, zervikal	86.98.21↔	Ersetz v auflb Pulsgenerat e epid Neurostim, Mehrelsys
84.63↔	Einsetzen von Diskusprothese, thorakal	86.98.22↔	Erstz v auflb Plsgnrt e prph Neurstm, Mhrlsys
84.64↔	Einsetzen von partieller Diskusprothese, lumbosakral	86.98.99↔	Enstz o Erstz v auflb Plsgnrt e Neurstm, Mhrlsys, S
84.65↔	Einsetzen von totaler Diskusprothese, lumbosakral	92.39.00↔	Sonstige stereotaktische Radiochirurgie, n.n.bez.
84.66.00↔	Rev o Ersetz von künstl Diskproth, zervikal, n.n.bez.	92.39.01↔	And Hochvstrth, Stereot Bestr, frakt, zereb, n.n.bez.
84.66.10↔	Ersetzen von künstlicher Diskusprothese, zervikal	92.39.11↔	And Hchvstrth, Streot Bstr, frkt, Extrzr, n.n.bz.
84.66.20↔	Revision von künstlicher Diskusprothese, zervikal	92.39.20↔	And Hchvstrth, Streot Bstr, frkt: zrb, intmd Rdioth
84.66.99↔	Rev o Ersetz von künstl Diskproth, zervikal, sonstige	92.39.21↔	And Hchvstrth, Streot Bstr, frkt: zrb, intmd Bgnbstr (IMAT)
84.67↔	Revision oder Ersetzen von künstlicher Diskusprothese, thorakal	92.39.22↔	And Hchvstrth, Streot Bstr, frkt: zrb, bldgst Enst
84.68.00↔	Rev o Ersetz von künstl Diskproth, lumbosakr, n.n.bez.	92.39.29↔	And Hochvstrth, Stereot Bestr, frakt, zerebral, So
84.68.10↔	Ersetzen von künstlicher Diskusprothese, lumbosakral	92.39.30↔	And Hchvstrth, Streot Bstr, frkt: Extrzr, intmd Rdioth
84.68.20↔	Revision von künstlicher Diskusprothese, lumbosakral	92.39.31↔	And Hchvstrth, Streot Bstr, frkt: Extrzr, intmd Bgnbstr (IMAT)
84.68.99↔	Rev o Ersetz von künstl Diskproth, lumbosakr, sonstige	92.39.32↔	And Hchvstrth, Streot Bstr, frkt: Extrzr, bldgst Enst
84.69.00↔	Revision oder Ersetzen von künstlicher Diskusprothese, n.n.bez.	92.39.39↔	And Hochvstrth, Stereot Bestr, frakt, Extrazer, So

Prozedur R12-3

01.12.00↔	Offene Biopsie an den Hirnhäuten, n.n.bez.	01.24.31↔	Zugang durch die Schädelbasis, transoral
01.12.10↔	Stereotaktische offene Biopsie an den Hirnhäuten	01.24.32↔	Zugang d d Schädelb, transor m Spal d weichen Gaumens
01.12.99↔	Offene Biopsie an den Hirnhäuten, sonstige	01.24.33↔	Zg d d Schädlb, trnsr m Spl d weichn u hrtn Gaumns
01.14.00↔	Offene Biopsie am Gehirn, n.n.bez.	01.24.34↔	Zugang durch die Schädelbasis, transsphenoidal
01.14.10↔	Stereotaktische offene Biopsie am Gehirn	01.24.35↔	Zugang durch die Schädelbasis, transthemoidal
01.14.99↔	Offene Biopsie am Gehirn, sonstige	01.24.36↔	Zugang durch die Schädelbasis, transmastoidal
01.15↔	Biopsie am Schädel	01.24.37↔	Zugang durch die Schädelbasis, translabyrinthär
01.21↔	Inzision und Drainage an den kranialen Sinus	01.24.38↔	Zugang durch die Schädelbasis, transpyramidal
01.22↔	Entf d Elektrod(n) e intrakraniellen Neurostimulators	01.24.39↔	Zugang durch die Schädelbasis, sonstige
01.24.00↔	Sonstige Kraniotomie, n.n.bez.	01.24.3a↔	Zugang durch die Schädelbasis, transkondylär
01.24.10↔	Sonstige Kraniotomie mit Dekompression	01.24.3b↔	Zugang durch die Schädelbasis, transorbital
01.24.11↔	Sonst Kraniotomie zur Entleerung e epiduralen Hämatoms	01.24.3c↔	Zugang durch die Schädelbasis, mit Le-Fort-I-Osteotomie
01.24.12↔	Sonstige Kraniotomie zur Entleerung eines epiduralen Empyems	01.24.99↔	Sonstige Kraniotomie, sonstige
01.24.13↔	S Krniot,Enl v allpl Mt o Mdrtrg i D Schädlkn o Epdraum	01.25.00↔	Sonstige Kraniektomie, n.n.bez.
01.24.14↔	S Krniot,Entf v allpl Mtrialdr Mdrtrg aus Schädlkn o Epdraum	01.25.10↔	Sonstige Kraniektomie mit Dekompression
01.24.15↔	Sonstige Kraniot, Entf e Fk aus Schädelkn o Epidraum	01.25.11↔	Sonst Kraniektomie zur Entleerung e epiduralen Hämatoms
01.24.16↔	So Kraniot, So Drain epid Flüssigk o aus sonst Gründen	01.25.12↔	Sonst Kraniektomie zur Entleerung e epiduralen Empyems
01.24.20↔	Kraniotomie der Kalotte als Zugang, n.n.bez.	01.25.13↔	So Kraniekt zur Entf e Fk aus Schädelkn o Epidraum
01.24.21↔	Bohrlochtrepanation der Kalotte als Zugang	01.25.14↔	S Krniekt m Enl v allpl Mt o Mdrtrg i D Schädlkn o Epdraum
01.24.22↔	Streotktsch geführt Schädlröfnng übr d Kltt als Zg	01.25.19↔	So Kraniekt z Drain epid Flüssigk o aus sonst Gründen
01.24.29↔	Kraniotomie der Kalotte als Zugang, sonstige	01.25.20↔	Sonstige Kraniekt, Rekraniotomie mit Einbr e Drain
01.24.30↔	Zugang durch die Schädelbasis, n.n.bez.	01.25.21↔	S Krniekt,Rkrekt z Entf v alpl Mt o Mdrtr a d Schädlkn o Epdrir

01.25.99↔	Sonstige Kraniektomie, sonstige	02.2↔	Ventrikulostomie
01.39.00↔	Sonstige Inzision am Gehirn, n.n.bez.	02.31↔	Ventrikelhunt zu Strukturen in Kopf und Hals
01.39.10↔	Sonstige Inzision a Hirn zur Entl e intrazer Hämat	02.32↔	Ventrikelhunt zum Kreislaufsystem
01.39.11↔	Sonstige Inzision a Hirn zur Entl e intrazer Abszesses	02.33↔	Ventrikelhunt zur Thoraxhöhle
01.39.19↔	So Inzis a Gehir, Entl v So intrazerebraler Flüssigk	02.34↔	Ventrikelhunt zu Bauchhöhle und Bauchorganen
01.39.20↔	So Inzis a Hirn, Stereotaktische Entl e intrakr Hämat	02.35↔	Ventrikelhunt zum Harnwegssystem
01.39.21↔	So Inzis a Hirn, Stereot Entl e intrakr Abszesses	02.39↔	Sonstige Operationen zum Einrichten einer Ventrikeldrainage
01.39.29↔	S Inzis a Hrn, Stroot Entl S intraknielr Flüssigk	02.41.00↔	Spülung und Exploration eines Ventrikelhunts, n.n.bez.
01.39.30↔	Sonstige Inzision a Gehirn, Entf e intrazerebralen Fk	02.41.10↔	Spülung und Exploration eines Ventrikelhunts, zentraler Teil
01.39.40↔	Anl e ext Drain a Liquusys (z.B. ventr, zist, subd)	02.41.20↔	Spülung und Exploration eines Ventrikelhunts, peripherer Teil
01.39.41↔	Anl e Reserv a Liquusys (z.B. ventr, zisternal, subd)	02.41.99↔	Spülung und Exploration eines Ventrikelhunts, sonstige
01.39.42↔	Entf e Reserv a Liquusys (z.B. ventr, zisternal, subd)	02.42.00↔	Ersetzen eines Ventrikelhunts, n.n.bez.
01.39.50↔	Entfernung eines intrakraniellen Implantates	02.42.10↔	Ersetzen eines Ventrikelhunts, zentraler Teil
01.39.99↔	Sonstige Inzision am Gehirn, sonstige	02.42.20↔	Ersetzen eines Ventrikelhunts, peripherer Teil
01.41↔	Operationen am Thalamus	02.42.99↔	Ersetzen eines Ventrikelhunts, sonstige
01.42↔	Operationen am Globus pallidum	02.43↔	Entfernen eines Ventrikelhunts
01.51.00↔	Exz von Läsion oder Gewebe an D Hirnhäuten, n.n.bez.	02.91↔	Lösung von kortikalen Adhäsionen
01.51.10↔	Exz v Tmr an D Hrn m Präprtio v infiltriertm Nchbr	02.92↔	Plastische Rekonstruktion am Gehirn
01.51.99↔	Exzision von Läsion oder Gewebe an den Hirnhäuten, sonstige	02.93.00↔	Implnt o Erstz d Elktrd(n) e intrkr Neurstm, n.n.bz.
01.52.00↔	Hemisphärektomie, n.n.bez.	02.93.10↔	Implant o Ersetz v temp Mikroel z monolok Abl u Stimul
01.52.10↔	Hemisphärektomie, hirneigenes intrazerebrales Tumorgewebe	02.93.11↔	Implnt o Erstz v tmp Mikroel z mltk Abl u Stml
01.52.11↔	Hemisphärektomie, nicht hirneigenes intrazereb Tumorgewebe	02.93.20↔	Implnt o Erstz v prmn Mikroel z mnk Abl u Stml
01.52.99↔	Hemisphärektomie, sonstige	02.93.21↔	Implnt o Erstz v prmn Mikroel z mltk Abl u Stml
01.53.00↔	Lobektomie am Gehirn, n.n.bez.	02.93.99↔	Implant o Ersetz d Elektrold(n) e intrakr Neurostim, So
01.53.10↔	Lobektomie am Gehirn, hirneigenes intrazerebral Tumorgewebe	07.61↔	Partielle Exzision der Hypophyse, transfrontaler Zugang
01.53.11↔	Lobekt a Hirn, Ni hirneigenes intrazerebrales Tumor	07.62↔	Partielle Exzision an der Hypophyse, transsphenoidaler Zugang
01.53.99↔	Lobektomie am Gehirn, sonstige	07.63↔	Partielle Exz an d Hypophyse, nicht näher bez Zugang
01.59.00↔	Sonstige Exz o Destr von Läs o Gew a Hirn, n.n.bez.	07.64↔	Totale Exzision der Hypophyse, transfrontaler Zugang
01.59.10↔	Sonstige Exz von hirneig intrazer Tumor a Hirn	07.65↔	Totale Exzision der Hypophyse, transsphenoidaler Zugang
01.59.11↔	Sonstige Exz von Ni hirneig intrazer Tumor a Hirn	07.68↔	Totale Exzision der Hypophyse, and näher bez Zugang
01.59.12↔	So Exz von Läs o Gew a Hirn, Debr e Kontusion a Hirn	07.69↔	Totale Exzision der Hypophyse, nicht näher bez Zugang
01.59.19↔	Sonstige Exzision von Läsion oder Gewebe am Gehirn, sonstige	38.01↔	Inzision von intrakraniellen Gefässen
01.59.20↔	Sonstige Destr von hirneig intrazer Tumor a Hirn	38.31↔	Resektion von intrakraniellen Gefässen mit Anastomose
01.59.21↔	Sonstige Destr von Ni hirneig intrazer Tumor a Hirn	38.51↔	Ligatur und Stripping von intrakraniellen Varizen
01.59.29↔	Sonst Destraktion von Läsion o Gewebe am Gehirn, sonst	38.61↔	Sonstige Exzision von intrakraniellen Gefässen
01.59.99↔	Sonstige Exz o Destr von Läs o Gew a Hirn, sonstige	38.81↔	Sonstiger chirurgischer Verschluss von intrakraniellen Gefässen
01.6x.00↔	Exzision und Destruktion einer Läsion am Schädel, n.n.bez.	86.94.00↔	Eins o Ers v Plsgnrt e Neurstm, Enzlsys, N spzf ob aufbl, nnbz
01.6x.10↔	Exzision und Destruktion von Tumorgewebe an Schädelbasis	86.94.10↔	Enstz v Plsgnrt e intrkr Neurstm, Enzlsys, N wiedrauf
01.6x.11↔	Exzision und Destruktion von Tumorgewebe an d Kalotte	86.94.11↔	Enstz v Plsgnrt e epd Neurstm, Enzlsys, N wiedrauf
01.6x.20↔	Exz und Destr vom sonst erkrankten Gew an d Schädelb	86.94.12↔	Enstz v Plsgnrt e prph Neurstm, Enzlsys, N wiedrauf
01.6x.21↔	Exz und Destr von sonst erkrankten Gew an d Kalotte	86.94.20↔	Erstz v Plsgnrt e intrkr Neurstm, Enzlsys, N wiedrauf
01.6x.22↔	Exz u Dstr v snst erkrktn Gw an d Klitt m Hrn	86.94.21↔	Erstz v Plsgnrt e epd Neurstm, Enzlsys, N wiedrauf
01.6x.99↔	Exzision und Destr einer Läsion a Schädel, sonstige	86.94.22↔	Erstz v Plsgnrt e prph Neurstm, Enzlsys, N wiedrauf
02.01↔	Eröffnen einer Schädelnaht	86.94.99↔	Eins o Ers v Plsgnrt e Neurstm, Enzlsys, N spzf ob aufbl, S
02.02↔	Elevation von Frakturfragmenten vom Schädel	86.95.00↔	Eins o Ers v Plsgnrt e Neurstm, Mhrlysys, N spzf ob aufbl, nnbz
02.03↔	Bildung eines Schädelknochenlappens	86.95.10↔	Enstz v Plsgnrt e intrkr Neurstm, Mhrlysys, N wiedrauf
02.05.00↔	Einsetzen einer Schädelknochenplatte, n.n.bez.	86.95.11↔	Enstz v Plsgnrt e epd Neurstm, Mhrlysys, N wiedrauf
02.05.10↔	Eins CADImp an Hrnshch oh Bt d Gsschäd,Enf Df	86.95.12↔	Enstz v Plsgnrt e prph Neurstm, Mhrlysys, N wiedrauf
02.05.11↔	Eins CADImp an Hrnshch oh Bt d Gsschäd,grßr o kmpf Df	86.95.20↔	Erstz v Plsgnrt e intrkr Neurstm, Mhrlysys, N wiedrauf
02.05.20↔	Eins CADImp an Hrnshch m Bt v Orb,Tmpreg o fr Sn(bs 2 Rg)	86.95.21↔	Erstz v Plsgnrt e epd Neurstm, Mhrlysys, N wiedrauf
02.05.30↔	Eins CADImp an Hrnshch m Bt mit Rg d Gsschäd(b3Rg)	86.95.22↔	Erstz v Plsgnrt e prph Neurstm, Mhrlysys, N wiedrauf
02.05.99↔	Einsetzen einer Schädelknochenplatte, sonstige	86.95.99↔	Eins o Ers v Plsgnrt e Neurstm, Mhrlysys, N spzf ob aufbl, S
02.06.00↔	Sonstige Osteoplastik am Schädel, n.n.bez.	86.96.00↔	Enstz o Erstz v snst Plsgnrt e Neurstm, n.n.bz.
02.06.10↔	Frontoorbitale Kranioplastik zur Verlagerung	86.96.10↔	Einsetzen von Pulsgenerator zur Vorderwurzelstimulation
02.06.20↔	Rk d Hrnshch oh Bt d Gsschäd, m einf Implnt (Knmnt)	86.96.11↔	Einsetzen von Pulsgenerator zur Vagusnervstimulation
02.06.30↔	Reko v Hirn u Gesschäd, m einf Implant (Knzement) o Tx	86.96.20↔	Ersetzen von Pulsgenerator zur Vorderwurzelstimulation
02.06.99↔	Sonstige Osteoplastik am Schädel (Kranioplastik), sonstige	86.96.21↔	Ersetzen von Pulsgenerator zur Vagusnervstimulation
02.07↔	Entfernen einer Schädelknochenplatte	86.96.99↔	Einsetz o Ersetz von sonst Pulsgenerat e Neurostim, So
02.11↔	Einfache Naht an der Dura mater des Gehirns	86.97↔	Enstz o Erstz v aufbl Plsgnrt e Neurstm, Enzlsys
02.12.00↔	Sonstige Rekonstruktion an den Hirnhäuten, n.n.bez.	86.98.00↔	Eins o Erstz v aufbl Plsgnrt e Neurstm, Mhrlysys, nnbz
02.12.10↔	Sonstige Rekonstruktion an den Hirnhäuten ohne Kranioplastik	86.98.10↔	Enstz v aufbl Plsgnrt e intrkr Neurstm, Mhrlysys
02.12.20↔	Sonstige Rekonstruktion an den Hirnhäuten mit Kranioplastik	86.98.11↔	Enstz v aufbl Plsgnrt e epd Neurstm, Mhrlysys
02.12.21↔	Sonstige Duraplastik mit Kranioplastik an der Konvexität	86.98.12↔	Enstz v aufbl Plsgnrt e prph Neurstm, Mhrlysys
02.12.22↔	So Durapl m Kranioplastik a kraniozervikalen Übergang	86.98.20↔	Erstz v aufbl Plsgnrt e intrkr Neurstm, Mhrlysys
02.12.99↔	Sonstige Rekonstruktion an den Hirnhäuten, sonstige	86.98.21↔	Ersetz v aufbl Pulsgenerat e epid Neurostim, Mehrelsys
02.13↔	Ligatur eines Gefässes der Hirnhäute	86.98.22↔	Erstz v aufbl Plsgnrt e prph Neurstm, Mhrlysys
02.14↔	Exzision am Plexus chorioideus	86.98.99↔	Enstz o Erstz v aufbl Plsgnrt e Neurstm, Mhrlysys, S

Prozedur R12-4

40.40↔	Radikale Neck dissection, n.n.bez.	40.41.14↔	Selektive (funktionelle) Neck dissection, central (Region VI)
40.41.00↔	Radikale unilaterale Neck dissection, n.n.bez.	40.41.20↔	Radikale Neck dissection (inkl. modifiziert)
40.41.10↔	Sel (funkt) Neck dissec, supraomohyoid (Reg IIII)	40.41.21↔	Extended Neck dissection
40.41.11↔	Selektive (funktionelle) Neck dissection, lateral (Region II-IV)	40.41.99↔	Radikale unilaterale Neck dissection, sonstige
40.41.12↔	Sel (funkt) Neck dissec, anterolateral (Reg IIV)	40.42↔	Radikale bilaterale Neck dissection
40.41.13↔	Sel (funkt) Neck dissec, posterolateral (Reg IIIV)		

ADRG R13**Andere hämatologische und solide Neubildungen mit bestimmter OR-Prozedur, ohne äußerst schwere oder schwere CC**

Hauptdiagnose in Tabelle R13-1 und jede OR-Prozedur außer Tabelle R13-2 und jede OR-Prozedur außer Tabelle R13-3

DRG R13Z**Andere hämatologische und solide Neubildungen mit bestimmter OR-Prozedur, ohne äußerst schwere oder schwere CC****Diagnose R13-1**

C37	Bösartige Neubildung des Thymus	C92.50	Akute myelomonozytäre Leukämie: Ohne Ang kompl Remiss
C48.0	Bösartige Neubildung: Retroperitoneum	C92.51	Akute myelomonozytäre Leukämie: In kompletter Remission
C76.4	BNB ungenau bezeichneter Lok: Obere Extremität	C93.00	Akute Monozytenleukämie: Ohne Angabe kompl Remission
C76.5	BNB ungenau bezeichneter Lok: Untere Extremität	C93.01	Akute Monozytenleukämie: In kompletter Remission
C76.7	BNB: Sonstige ungenau bezeichnete Lokalisationen	C94.00	Akute Erythrämie u Erythroleukämie: Oh Ang kompl Remiss
C76.8	BNB: Sonst u ungenau bez Lok, mehr Teilber überlapp	C94.01	Akute Erythrämie u Erythroleukämie: In kompletter Remiss
C77.0	Sekundäre u nnbez BNB: Lymphknoten Kopf/Gesicht/Hals	C94.20	Akute Megakaryoblastenleukämie: Ohne Ang kompl Remiss
C77.1	Sekundäre u nnbez BNB: Intrathorakale Lymphknoten	C94.21	Akute Megakaryoblastenleukämie: In kompletter Remission
C77.2	Sekundäre u nnbez BNB: Intraabdominale Lymphknoten	C96.0	Abt-Letterer-Siwe-Krankheit
C77.3	Sek u nnbez BNB: Axill Lymphkn u Lymphkn obere Extrem	D09.3	Carcinoma in situ Schilddrüse/so endokrine Drüsen
C77.4	Sek u nnbez BNB: Inguin Lymphkn u Lymphkn unt Extrem	D09.7	Carcinoma in situ sonst nbez Lokalisationen
C77.5	Sekundäre u nnbez BNB: Intrapelvine Lymphknoten	D09.9	Carcinoma in situ, nnbez
C77.8	Sekundäre u nnbez BNB: Lymphknoten mehrerer Regionen	D19.7	Gutart Neubild mesotheliales Gewebe, sonst Lok
C77.9	Sekundäre u nnbez BNB: Lymphknoten, nnbez	D19.9	Gutart Neubildung mesotheliales Gewebe, nnbez
C79.83	Sekundäre bösartige Neubildung des Perikards	D36.7	Gutartige Neubildung sonstige nbez Lok
C79.84	Sonstige sekundäre bösartige Neubildung des Herzens	D36.9	Gutartige Neubildung nnbez Lokalisation
C79.88	Sekundäre bösartige Neubildung sonstiger nbez Lokalisationen	D46.2	Refraktäre Anämie m Blastenüberschuß
C79.9	Sekundäre bösartige Neubildung nnbez Lokalisation	D46.3	Refraktäre Anämie m Blastenübersch in Transformation
C80.0	Bösartige Neubildung, prim Lokalisation unbekannt, so bez	D48.7	NB unsich/unbek Verhalt sonst nbez Lok
C80.9	Bösartige Neubildung, nnbez	D48.9	NB unsich/unbek Verhalt, nnbez
C92.00	Akute myeloische Leukämie: Ohne Angabe kompl Remission	Q85.8	Sonstige Phakomatosen, aonkl
C92.01	Akute myeloische Leukämie: In kompletter Remission	Q85.9	Phakomatose, nnbez
C92.40	Akute promyelozytäre Leukämie: Ohne Ang kompl Remission	Z03.1	Beobachtung b Verdacht auf BNB
C92.41	Akute promyelozytäre Leukämie: In kompletter Remission		

Prozedur R13-2

92.20↔	Infusion von flüssigem Radioisotop	92.24.09↔	Teleradiotherapie mit Photonen, Linearbeschleuniger, sonstige
92.21.00↔	Oberflächenstrahlentherapie: n.n.bez.	92.24.11↔	Tlrdth m Pht, Lnbsch, bs z 2 Bstrf: M bldgst Enst
92.21.01↔	Oberflächenstrahlentherapie: Bis zu 2 Bestrahlungsfeldern	92.24.12↔	Tlrdth m Pht, Lnbsch, mhr als 2 Bstrf: M bldgst Enst
92.21.02↔	Oberflächenstrahlentherapie: Mehr als 2 Bestrahlungsfelder	92.24.13↔	Tlrdth m Pht, Lnbsch, 3Dgpl Bstr: M bldgst Enst
92.22.00↔	Orthovstrth: n.n.bez. Orthovstrth: n.n.bez.	92.24.14↔	Tlrdth m Pht, Lnbsch, intmd Rdiioth: M bldgst Enst
92.22.01↔	Orthovoltstrahlentherapie: Bis zu 2 Bestrahlungsfeldern	92.24.21↔	Tlrdth m Pht, Lnbsch, bs z 2 Bstrf: Oh bldgst Enst
92.22.02↔	Orthovoltstrahlentherapie: Mehr als 2 Bestrahlungsfelder	92.24.22↔	Tlrdth m Pht, Lnbsch, mhr als 2 Bstrf: Oh bldgst Enst
92.22.11↔	Intraoperative Röntgenstrahlentherapie, bis 300 kV	92.24.23↔	Tlrdth m Pht, Lnbsch, 3Dgpl Bstr: Oh bldgst Enst
92.22.12↔	Intraoperative Röntgenstrahlentherapie, 300 kV - < 1 MV	92.24.24↔	Tlrdth m Pht, Lnbsch, intmd Rdiioth: Oh bldgst Enst
92.22.19↔	Intraoperative Röntgenstrahlentherapie, sonstige	92.24.30↔	Tlrdth m Pht: hchkmplx Rdiioth m spezialisirter Asssttng
92.23.00↔	Hochvoltstrahlentherapie, n.n.bez.	92.25.00↔	Teleradiotherapie mit Elektronen, Linearbeschleuniger, n.n.bez.
92.23.01↔	Telekobaltgerät bis zu 2 Bestrahlungsfelder	92.25.01↔	Teleradth m Elekt, Linbesch, Großfeldbestrahlung
92.23.02↔	Telekobaltgerät 3 bis 4 Bestrahlungsfelder	92.25.02↔	Teleradth m Elekt, Linbesch, Halbkörperbestrahlung
92.23.03↔	Telekobaltgerät mehr als 4 Bestrf oder 3Dgepl Bestr	92.25.03↔	Teleradth m Elekt, Linbesch, Ganzkörperbestrahlung
92.23.08↔	Hochvoltstrahlentherapie: andere Isotope	92.25.04↔	Teleradiotherapie m Elekt, Linbesch, Intraop Strahlth
92.23.09↔	Telekobaltgerät, Sonstige	92.25.09↔	Teleradiotherapie mit Elektronen, Linearbeschleuniger, sonstige
92.24.00↔	Teleradiotherapie mit Photonen, Linearbeschleuniger, n.n.bez.	92.25.11↔	Teleradiotherapie m Elekt, Linbesch, m bildgest Einst
92.24.01↔	Teleradth m Phot, Linbesch, Großfeldbestrahlung	92.25.12↔	Tlrdth m Elkt, Lnbsch, bs z 2 Bstrf, m bldgst Enst
92.24.02↔	Teleradth m Phot, Linbesch, Halbkörperbestrahlung	92.25.13↔	Tlrdth m Elkt, Lnbsch, mhr als 2 Bstrf, m bldgst Enst
92.24.03↔	Teleradth m Phot, Linbesch, Ganzkörperbestrahlung	92.25.14↔	Tlrdth m Elkt, Lnbsch, 3Dgpl Bstr, m bldgst Enst
92.24.04↔	Teleradiotherapie m Phot, Linbesch, Intraop Strahlth	92.25.15↔	Tlrdth m Elkt, Lnbsch, intmd Rdiioth, m bldgst Enst

92.25.21↔	Tlrth m Elkt, Lnbsch, bs z 2 Bstrf, oh bldgst Enst	92.29.3a↔	Intrst Brchyth m Implnt v prmn Str, v 51 bs bs 55 Quelln
92.25.22↔	Tlrth m Elkt, Lnbsch, mhr als 2 Bstrf, oh bldgst Enst	92.29.3b↔	Intrst Brchyth m Implnt v prmn Str, v 56 bs bs 60 Quelln
92.25.23↔	Tlrth m Elkt, Lnbsch, 3Dgpl Bstr, oh bldgst Enst	92.29.3c↔	Intrst Brchyth m Implnt v prmn Str, v 61 bs bs 65 Quelln
92.25.24↔	Tlrth m Elkt, Lnbsch, intmd Rdioth, oh bldgst Enst	92.29.3d↔	Intrst Brchyth m Implnt v prmn Str, v 66 bs bs 70 Quelln
92.26.00↔	Teleradiotherapie mit anderen Partikelstrahlen, n.n.bez.	92.29.3e↔	Intrst Brchyth m Implnt v prmn Str, mhr als 70 Quelln
92.26.10↔	Protonentherapie, bis zu 2 Bestrf, oh bildgest Einst	92.29.40↔	Brachytherapie mit Oberflächenapplikatoren, n.n.bez.
92.26.11↔	Protonentherapie, bis zu 2 Bestrf, mit bildgest Einst	92.29.49↔	Brachytherapie mit Oberflächenapplikatoren, sonstige
92.26.20↔	Prtnnthrpie, mhr als 2 Bstrf, oh bldgst Enst	92.29.51↔	Entf von umschl Radion o inaktiven Appl unt Anästhesie
92.26.21↔	Prtnnthrpie, mhr als 2 Bstrf, m bldgst Enst	92.29.60↔	Knstr u Anp v Fx u Bhdhlf b Strhlth, Fxvrr, n.n.bez.
92.26.99↔	Teleradiotherapie mit anderen Partikelstrahlen, sonstige	92.29.61↔	Knstr u Anp v Fx u Bhdhlf b Strhlth, Fxvrr, einf
92.27.00↔	Imp/Eins radak Elm (Brchyth m umschl Rdion), Körperb, S o nrbz	92.29.62↔	Knstr/Anp v Fx u Bhdhlf b Strhlth, Fxvrr, mitl Schwierigkgrd
92.27.10↔	Imp/Eins radak Elm (Brchyth m umschl Rdion), w Geschl, nrbz	92.29.63↔	Knstr u Anp v Fx u Bhdhlf b Strhlth, Fxvrr, kmpl
92.27.11↔	Imp o Eins rdioakt Elm (Brchyth m umschl Rdion), intraut	92.29.64↔	Konstr u Anp von Fix u Bhdhlf b Strahlth, Bhdhlf
92.27.12↔	Imp o Eins rdioakt Elm (Brchyth m umschl Rdion), intrvg	92.29.65↔	Knstr/Anp v Fx u Bhdhlf b Strhlth, indv Blöck o MLC
92.27.13↔	Imp/Eins radak Elm (Brchyth m umschl Rdion), intu u intv kmb	92.29.69↔	Konstr und Anp von Fix und Bhdhlf b Strahlth, So
92.27.21↔	Imp o Eins rdioakt Elm (Brchyth m umschl Rdion), Körperb	92.29.70↔	Bestrsim für externe Bestr und Brachyth, n.n.bez.
92.27.22↔	Imp/Eins radak Elm (Brchyth m umschl Rdion), intrktär	92.29.71↔	Bstrsm f ext Bstr u Brchyth: CTgst Sm f d ext Bstr
92.27.23↔	Imp/Eins radak Elm (Brchyth m umschl Rdion), intrlmnl	92.29.72↔	Bstrsm f ext Bstr u Brchyth, CTgst Sm f d Brchyth
92.27.30↔	Imp o Eins rdioakt Elm (Brchyth m umschl Rdion), Gf nrbz	92.29.73↔	Bstrsm f ext Bstr u Brchyth, Fldfstl m Sm, oh 3DPln
92.27.31↔	Imp/Eins radak Elm (Brchyth m umschl Rdion), Kmrgfäss	92.29.74↔	Bstrsm f ext Bstr u Brchyth, Fldfstl m Sm, m 3DPln
92.27.39↔	Imp o Eins rdioakt Elm (Brchyth m umschl Rdion), S Gf	92.29.79↔	Bestrsim für externe Bestr und Brachyth, Sonstige
92.27.70↔	Radioaktive Moulagen, n.n.bez.	92.29.80↔	Bestrpl für perkutane Bestr und Brachyth, n.n.bez.
92.27.71↔	Rdioakt Moulgn: Knstr u Appl v obfrl rdioaktvn Moulgn	92.29.81↔	Bstrpl f Prkt Bstr u Brchyth, Bstrpl f d intmd Rdioth
92.27.72↔	Rdioakt Moulgn: Knstr u Appl v N auf d Körperb vrw Appl	92.29.82↔	Bstrpl f Prkt Bstr u Brchyth, Bstrpl m Fsion v CT u MRTBldm
92.27.73↔	Radioakt Moulagen: Konstr u Appl v Augenapplikatoren	92.29.83↔	Bstrpl f Prkt Bstr u Brchyth, Bstrpl f d Brchyth, Mtt
92.27.79↔	Radioaktive Moulagen, sonstige	92.29.84↔	Bstrpl f Prkt Bstr u Brchyth, Bstrpl f d Brchyth, kmpl
92.28.00↔	Injektion oder Instillation von Radioisotopen, n.n.bez.	92.29.85↔	Bstrpl f Prkt Bstr u Brchyth, Bstrpl oh indv Dsspl
92.28.01↔	Instillation von offenen Radionukliden in Gelenke	92.29.86↔	Bstrpl f Prkt Bstr u Brchyth, Bstrpl f Prkt Bstr, m ind Dsspl
92.28.02↔	Rdiojth bs 1,2 GBq I131: Oh Gb v rkmb Thyreotr (rhTSH)	92.29.87↔	Bstrpl f Prkt Bstr u Brchyth, Bstrpl m Fsion v CT u PETBldm
92.28.03↔	Rdiojth bs 1,2 GBq I131: M Gb v rkmb Thyreotr (rhTSH)	92.29.88↔	Bstrpl f Prkt Bstr u Brchyth, Bstrpl m Fsion v CT, MRT u PETBldm
92.28.04↔	Rdiojth üb 1,2 bs u 5 GBq I131: Oh Gb rkmb Thyreotr (rhTSH)	92.29.89↔	Bestrpl für perkutane Bestr und Brachyth, sonstige
92.28.05↔	Rdiojth üb 1,2 bs u 5 GBq I131: M Gb rkmb Thyreotr (rhTSH)	92.30.00↔	Stereotaktische Bestrahlung, einzeitig, n.n.bez.
92.28.06↔	Rdiojth m 5 u mhr GBq I131: Oh Gb rkmb Thyreotr (rhTSH)	92.30.01↔	Stereotaktische Bestrahlung, einzeitig: Zerebral, n.n.bez.
92.28.07↔	Rdiojth m 5 u mhr GBq I131: M Gb rkmb Thyreotr (rhTSH)	92.30.02↔	Stereotaktische Bestrahlung, einzeitig: Extrazerebral, n.n.bez.
92.28.11↔	Therapie mit offenen Radionukliden bei Knochenmetastasen	92.30.20↔	Stereot Bestr, einzeit: Zerebral, intmod Radioth
92.28.12↔	Intrvnös plliatv Schmrzth m off Rdion b Knchnmstsn	92.30.21↔	Streot Bstr, einzeit: Zrb, intmd Bgnbstr (IMAT)
92.28.13↔	Radiorezeptortherapie m DOTA-konjug Somatostatin-Analoga	92.30.22↔	Stereot Bestr, einzeit: Zerebral, bildgest Einst
92.28.20↔	Radioimmuntherapie mit 90Y-lbritumomab-Tiuxetan, parenteral	92.30.30↔	Stereot Bestr, einzeit: Extrazer, intmod Radioth
92.28.21↔	Gabe von Jod-131-MIBG (Metajodbenzylguanidin) parenteral	92.30.31↔	Streot Bstr, einzeit: Extrzr, intmd Bgnbstr (IMAT)
92.28.31↔	Sel Intravask Radiochemoembolisation m I131Lipiodol	92.30.32↔	Stereot Bestr, einzeit: Extrazer, bildgest Einst
92.28.32↔	SIRT d Emb v Yttrium90mkiertn Mkrspähm	92.30.99↔	Stereotaktische Bestrahlung, einzeitig, sonstige
92.28.33↔	Endovaskuläre Brachytherapie mit Rhenium-188	92.31.00↔	Radiochirurgie mit Photonen n.n. bez., zerebral
92.29.00↔	Brachytherapie mit umschlossenen Radionukliden, n.n. bez.	92.31.10↔	Radiochirurgie mit Photonen n.n. bez., extrazerebral
92.29.09↔	Brachytherapie mit umschlossenen Radionukliden, sonstige	92.32.00↔	Mehrquellige Photon-Radiochirurgie, n.n.bez.
92.29.11↔	Intrst Brchyth m Implnt v entfb Str i e Ebn, nied Dssl	92.32.01↔	Mehrquellige Photon-Radiochirurgie: Gamma-knife
92.29.12↔	Intrst Brchyth m Implnt v entfb Str i e Eb, gp Dssl (Plsd ds rt)	92.33.00↔	Teilchen-Radiochirurgie, n.n.bez.
92.29.13↔	Intrst Brchyth m Implnt v entfb Str i e Ebn, hh Dssl	92.33.01↔	And Hochvstrth: Stereot Bestr, einzeit, zerebral
92.29.19↔	Interst Brchyth m Implant von entfb Str i e Ebene, So	92.33.11↔	And Hochvstrth: Stereot Bestr, einzeit, Extrazer
92.29.21↔	Intrst Brchyth m Vmpl v entfb Str i mhr Ebnn, nied Dssl	92.39.01↔	And Hochvstrth, Stereot Bestr, frakt,zereb, n.n.bez.
92.29.22↔	Intrst Brchyth m Vmpl v entfb Str i mhr Eb, gp Dssl (Plsd ds rt)	92.39.11↔	And Hchvstrth, Streot Bstr, frkt, Extrzr, n.n.bz.
92.29.23↔	Intrst Brchyth m Vmpl v entfb Str i mhr Ebnn, hh Dssl	92.39.20↔	And Hchvstrth, Streot Bstr, frkt: zrb, intmd Rdioth
92.29.29↔	Intrst Brchyth m Vmpl v entfb Str i mhr Ebnn, S	92.39.21↔	And Hchvstrth, Streot Bstr, frkt: zrb, intmd Bgnbstr (IMAT)
92.29.31↔	Intrst Brchyth m Implnt v prmn Str, bs z 10 Quelln	92.39.22↔	And Hchvstrth, Streot Bstr, frkt: zrb, bldgst Enst
92.29.32↔	Intrst Brchyth m Implnt v prmn Str, v 10 bs 15 Quelln	92.39.29↔	And Hochvstrth, Stereot Bestr, frakt, zerebral, So
92.29.33↔	Intrst Brchyth m Implnt v prmn Str, v 16 bs 20 Quelln	92.39.30↔	And Hchvstrth, Streot Bstr, frkt: Extrzr, intmd Rdioth
92.29.34↔	Intrst Brchyth m Implnt v prmn Str, v 21 bs 25 Quelln	92.39.31↔	And Hchvstrth, Streot Bstr, frkt: Extrzr, intmd Bgnbstr (IMAT)
92.29.35↔	Intrst Brchyth m Implnt v prmn Str, v 26 bs bs 30 Quelln	92.39.32↔	And Hchvstrth, Streot Bstr, frkt: Extrzr, bldgst Enst
92.29.36↔	Intrst Brchyth m Implnt v prmn Str, v 31 bs bs 35 Quelln	92.39.39↔	And Hochvstrth, Stereot Bestr, frakt, Extrazer, So
92.29.37↔	Intrst Brchyth m Implnt v prmn Str, v 36 bs bs 40 Quelln	92.41↔	Intraoperative Strahlentherapie mit Elektronen
92.29.38↔	Intrst Brchyth m Implnt v prmn Str, v 41 bs bs 45 Quelln		
92.29.39↔	Intrst Brchyth m Implnt v prmn Str, v 46 bs bs 50 Quelln		

Prozedur R13-3

07.16.00↔	Biopsie am Thymus, n.n.bez.	08.11.20↔	Offene Biopsie am Augenlid
07.16.10↔	Geschlossene [perkutane] [Nadel-] Biopsie am Thymus	08.11.99↔	Biopsie am Augenlid, sonstige
07.16.11↔	Offene Biopsie am Thymus	09.11↔	Biopsie der Tränendrüse
07.16.99↔	Biopsie am Thymus, sonstige	09.12↔	Biopsie des Tränensacks
08.11.00↔	Biopsie am Augenlid, n.n.bez.	09.19↔	Sonstige diagnostische Massnahmen am Tränensystem
08.11.10↔	Geschlossene (Nadel-) Biopsie am Augenlid	10.21.00↔	Biopsie der Konjunktiva, n.n.bez.

10.21.10↔	Geschlossene (Nadel-) Biopsie der Konjunktiva	40.19.00↔	Sonstige diagn Massnahm an lymphat Strukturen, n.n.bez
10.21.20↔	Offene Biopsie der Konjunktiva	40.19.10↔	Präprtv Szntgr u Sndnmssng i Rhmn d SntnlLymphndktmie
10.21.99↔	Biopsie der Konjunktiva, sonstige	40.19.20↔	Intraop Sondm d Rdionkldmark i R d SntnlLymphndktmie
11.22.00↔	Biopsie der Kornea, n.n.bez.	40.19.99↔	So diagn Massnahm an lymphat Strukturen, So
11.22.10↔	Geschlossene (Nadel-) Biopsie der Kornea	40.21.00↔	Exzision eines tiefen zervikalen Lymphknotens, n.n.bez.
11.22.20↔	Offene Biopsie der Kornea	40.21.10↔	Exz einzelner Lk u Lymphgefäße, zerv, oh Markierung
11.22.99↔	Biopsie der Kornea, sonstige	40.21.11↔	Exz einzl Lk u Lgf,zrv,m Rdionkldmark o Farbstmrk(Sent-Lyekt)
12.22↔	Biopsie der Iris	40.21.99↔	Exzision eines tiefen zervikalen Lymphknotens, sonstige
12.29.00↔	S diagn Mssnhm an Irs,Crp cliar,Sklr u vrd Agkm,nnbz	40.23.00↔	Exzision eines axillären Lymphknotens, n.n.bez.
12.29.10↔	Biopsie des Corpus ciliare	40.23.10↔	Exzision eines axillären Lymphknotens, ohne Markierung
12.29.20↔	Biopsie der Sklera	40.23.11↔	Exz axlläm Lkn,m Rdionkldmark o Farbstmrk(Sent-Lyekt)
12.29.30↔	Biopsie der Augenlinse	40.23.99↔	Exzision eines axillären Lymphknotens, sonstige
12.29.99↔	S diagn Mssnhm an Irs, Crp cliar, Sklr u vrd Agkm, S	40.24.00↔	Exzision eines inguinalen Lymphknotens, n.n.bez.
13.90↔	Operation an der Linse, n.a.klass.	40.24.10↔	Exz e inguinalen Lymphkn, offen chir, ohne Markierung
13.91↔	Einsetzen von intraokulärer teleskopischer Prothese	40.24.11↔	Exz inguinln Lkn,o chr,m Rdionkldm o Farbstmrk(Sent-Lyekt)
13.92↔	Kapsulotomie an der Linse	40.24.20↔	Exzision eines inguinalen Lymphknotens, laparoskopisch
13.93↔	Verschluss eines Defektes an der Linse mit Gewebekleber	40.24.99↔	Exzision eines inguinalen Lymphknotens, sonstige
13.99↔	Sonstige Operationen an der Linse, sonstige	44.15↔	Offene Biopsie am Magen
14.19↔	S diagn Mssnhm an Rt, Chrioidea, Glskörp u hnt Agkm	50.12↔	Offene Biopsie an der Leber
15.01↔	Biopsie an äusserem Augenmuskel oder Sehne	51.13↔	Offene Biopsie an Gallenblase oder Gallengängen
16.23↔	Biopsie an Orbita und Augapfel	52.12↔	Offene Biopsie am Pankreas
18.01↔	Perforation des Ohrläppchens	76.11.00↔	Biopsie an Gesichtsschädelknochen, n.n.bez.
18.02↔	Inzision am äusseren Gehörgang	76.11.10↔	Geschlossene (Nadel-) Biopsie an Gesichtsschädelknochen
18.09↔	Sonstige Inzision am äusseren Ohr	76.11.11↔	Offene Biopsie (mit Inzision) an Gesichtsschädelknochen
20.32.00↔	Biopsie an Mittel- und Innenohr, n.n.bez.	76.11.99↔	Biopsie an Gesichtsschädelknochen, sonstige
20.32.01↔	Biopsie am Mittelohr	76.19.11↔	Offene Biopsie (mit Inzision) am Kiefergelenk
20.32.02↔	Biopsie am Innenohr	77.40.00↔	Knochenbiopsie, ohne Angabe der Lokalisation, n.n.bez.
20.32.99↔	Biopsie an Mittel- und Innenohr, sonstige	77.40.10↔	Knochenbiops, ohne Ang d Lok, Perkutane (Nadel) Biops
24.11.00↔	Biopsie am Zahnfleisch, n.n.bez.	77.40.20↔	Knochenbiops, ohne Ang d Lokalisation, Offene Knochenbiops
24.11.10↔	Geschlossene (Nadel-) Biopsie am Zahnfleisch	77.40.99↔	Knochenbiopsie, ohne Angabe der Lokalisation, sonstige
24.11.20↔	Offene Biopsie (mit Inzision) am Zahnfleisch	77.41.00↔	Knochenbiops von Skap, Klav, Rip und Sternum, n.n.bez.
24.11.99↔	Biopsie am Zahnfleisch, sonstige	77.41.10↔	Knochenbiops v Skp, Klav, Rp u Strn, Prkt (Nd) Biops
24.12.00↔	Biopsie an einer Zahnalveole, n.n.bez.	77.41.20↔	Knochenbiops von Skap, Klav, Rip u Stern, Off Knochenbiops
24.12.10↔	Geschlossene (Nadel-) Biopsie an einer Zahnalveole	77.41.99↔	Knochenbiops von Skap, Klav, Rip und Sternum, sonstige
24.12.20↔	Offene Biopsie (mit Inzision) an einer Zahnalveole	77.42.00↔	Knochenbiopsie am Humerus, n.n.bez.
24.12.99↔	Biopsie an einer Zahnalveole, sonstige	77.42.10↔	Knochenbiopsie am Humerus, Perkutane (Nadel-) Biopsie
25.02↔	Offene Biopsie an der Zunge	77.42.20↔	Knochenbiopsie am Humerus, Offene Knochenbiopsie
26.12↔	Offene Biopsie an Speicheldrüse oder -gang	77.42.99↔	Knochenbiopsie am Humerus, sonstige
27.21.00↔	Biopsie am knöchernen Gaumen, n.n.bez.	77.43.00↔	Knochenbiopsie an Radius und Ulna, n.n.bez.
27.21.10↔	Geschlossene (Nadel-) Biopsie am knöchernen Gaumen	77.43.10↔	Knochenbiopsie an Radius und Ulna, Perkutane (Nadel-) Biopsie
27.21.20↔	Offene Biopsie (mit Inzision) am knöchernen Gaumen	77.43.20↔	Knochenbiopsie an Radius und Ulna, Offene Knochenbiopsie
27.21.99↔	Biopsie am knöchernen Gaumen, sonstige	77.43.99↔	Knochenbiopsie an Radius und Ulna, sonstige
27.22.00↔	Biopsie an Uvula und weichem Gaumen, n.n.bez.	77.44.00↔	Knochenbiopsie an Karpalia und Metakarpalia, n.n.bez.
27.22.10↔	Geschlossene (Nadel-) Biopsie an Uvula und weichem Gaumen	77.44.10↔	Knochenbiops an Karpal und Metakarp, Perkut (Nad) Biops
27.22.20↔	Offene Biopsie (mit Inzision) an Uvula und weichem Gaumen	77.44.20↔	Knochenbiops an Karpal und Metakarp, Offene Knochenbiops
27.22.99↔	Biopsie an Uvula und weichem Gaumen, sonstige	77.44.99↔	Knochenbiopsie an Karpalia und Metakarpalia, sonstige
27.23.00↔	Biopsie an der Lippe, n.n.bez.	77.45.00↔	Knochenbiopsie am Femur, n.n.bez.
27.23.10↔	Geschlossene (Nadel-) Biopsie an der Lippe	77.45.10↔	Knochenbiopsie am Femur, Perkutane (Nadel-) Biopsie
27.23.20↔	Offene Biopsie (mit Inzision) an der Lippe	77.45.20↔	Knochenbiopsie am Femur, Offene Knochenbiopsie
27.23.99↔	Biopsie an der Lippe, sonstige	77.45.99↔	Knochenbiopsie am Femur, sonstige
27.24.00↔	Biopsie in d Mundhöhle, an nicht bez Struktur, n.n.bez.	77.46.00↔	Knochenbiopsie an der Patella, n.n.bez.
27.24.10↔	Geschl(Nd)Biops an Wngnschlh,Mndb u snst Strkt i d Mndhö	77.46.10↔	Knochenbiopsie an der Patella, Perkutane (Nadel-) Biopsie
27.24.20↔	Off Biops(m Inzns) Wngnschlh,Mndb u snst Strkt i d Mndhö	77.46.20↔	Knochenbiopsie an der Patella, Offene Knochenbiopsie
27.24.99↔	Biops in d Mundhöhle, an nicht bez Struktur, sonstige	77.46.99↔	Knochenbiopsie an der Patella, sonstige
29.12.00↔	Biopsie am Pharynx, n.n.bez.	77.47.00↔	Knochenbiopsie an Tibia und Fibula, n.n.bez.
29.12.10↔	Geschlossene (Nadel-) Biopsie am Pharynx	77.47.10↔	Knochenbiopsie an Tibia und Fibula, Perkutane (Nadel-) Biopsie
29.12.20↔	Offene Biopsie am Hypopharynx	77.47.20↔	Knochenbiopsie an Tibia und Fibula, Offene Knochenbiopsie
29.12.30↔	Offene Biopsie am Nasopharynx	77.47.99↔	Knochenbiopsie an Tibia und Fibula, sonstige
29.12.99↔	Biopsie am Pharynx, sonstige	77.48.00↔	Knochenbiopsie an Tarsalia und Metatarsalia, n.n.bez.
31.45↔	Offene Biopsie an Larynx oder Trachea	77.48.10↔	Knochenbiops an Tarsal und Metatars, Perkut (Nad) Biops
34.27.00↔	Biopsie am Zwerchfell, n.n.bez.	77.48.20↔	Knochenbiops an Tarsalia und Metatars, Offene Knochenbiops
34.27.10↔	Geschlossene (Nadel-) Biopsie am Zwerchfell	77.48.99↔	Knochenbiopsie an Tarsalia und Metatarsalia, sonstige
34.27.20↔	Offene Biopsie am Zwerchfell	77.49.00↔	Knochenbiops an and näher bez Kn, auss Gschk, n.n.bez.
34.27.99↔	Biopsie am Zwerchfell, sonstige	77.49.20↔	Knochenbiops an and näher bez Kn, au Gk, Knbp an d Ws Prk (Nd) Bp
38.21↔	Biopsie eines Blutgefässes	77.49.21↔	Knochenbiops an and näher bez Kn, au Gschk, Knbp an d Ws, Off Knbp
40.11.00↔	Biopsie an einer lymphatischen Struktur, n.n.bez.	77.49.40↔	Knochenbiops an and näher bez Kn, au Gk, Knbp an Pl d Fs Prk (Nd) Bp
40.11.10↔	Off(Inzns)Biops mdiast,praaortln,iliakln o plvnn Lymphkn	77.49.41↔	Knochenbiops an and näher bez Kn, au Gk, Knbp an Pl d Fs, Off Knbp
40.11.11↔	Off(Inzns)Biops zrv,sprklvkläm,axlläm o inguinln Lymphkn	77.49.90↔	Knochenbiops an and näher bez Kn, auss Gschk, Prkt (Nd) Biops
40.11.20↔	Geschlossene [perkutane] [Nadel-] Biopsie von Lymphknoten	77.49.91↔	Knochenbiops an and näher bez Kn, auss Gschk, Off Knochenbiops
40.11.99↔	Biopsie an einer lymphatischen Struktur, sonstige	77.49.99↔	Knochenbiops an and näher bez Kn, auss Gschk, sonstige

80.30↔	Gelenksbiopsie, ohne Angabe der Lokalisation	80.36.30↔	Gelenkbiopsie am Knie, Offene Gelenksbiopsie am Knie
80.31.00↔	Gelenksbiopsie an der Schulter, n.n.bez.	80.36.99↔	Gelenkbiopsie am Knie, sonstige
80.31.10↔	Perkutane (Nadel-) Biopsie an der Schulter	80.37.00↔	Gelenkbiopsie am Sprunggelenk, n.n.bez.
80.31.20↔	Arthroskopische Gelenkbiopsie an der Schulter	80.37.10↔	Perkutane (Nadel-) Biopsie am Sprunggelenk
80.31.30↔	Offene Gelenkbiopsie an der Schulter	80.37.20↔	Arthroskopische Gelenkbiopsie am Sprunggelenk
80.31.99↔	Gelenksbiopsie an der Schulter, sonstige	80.37.30↔	Offene Gelenksbiopsie am Sprunggelenk
80.32.00↔	Gelenksbiopsie am Ellenbogen, n.n.bez.	80.37.99↔	Gelenkbiopsie am Sprunggelenk, sonstige
80.32.10↔	Perkutane (Nadel-) Biopsie am Ellenbogen	80.38.00↔	Gelenkbiopsie an Fuss und Zehen, n.n.bez.
80.32.20↔	Arthroskopische Gelenkbiopsie am Ellenbogen	80.38.10↔	Perkutane (Nadel-) Biopsie an Fuss und Zehen
80.32.30↔	Offene Gelenksbiopsie am Ellenbogen	80.38.20↔	Arthroskopische Gelenkbiopsie an Fuss und Zehen
80.32.99↔	Gelenksbiopsie am Ellenbogen, sonstige	80.38.30↔	Offene Gelenksbiopsie an Fuss und Zehen
80.33.00↔	Gelenkbiopsie am Handgelenk, n.n.bez.	80.38.99↔	Gelenkbiopsie an Fuss und Zehen, sonstige
80.33.10↔	Perkutane (Nadel-) Biopsie am Handgelenk	80.39.00↔	Gelenksbiopsie an anderer bezeichneter Lokalisation, n.n.bez.
80.33.20↔	Arthroskopische Gelenkbiopsie am Handgelenk	80.39.10↔	Perkutane (Nadel) Biopsie an and bez Lokalisation
80.33.30↔	Offene Gelenksbiopsie am Handgelenk	80.39.20↔	Arthroskopische Gelenkbiopsie am Kiefergelenk
80.33.99↔	Gelenkbiopsie am Handgelenk, sonstige	80.39.21↔	Arthroskopische Gelenkbiopsie am Sternoklavikulargelenk
80.34.00↔	Gelenkbiopsie an Hand und Finger, n.n.bez.	80.39.29↔	Sonstige Arthr Gelenkbiopsie an and bez Lokalisation
80.34.10↔	Perkutane (Nadel-) Biopsie an Hand und Finger	80.39.30↔	Offene Gelenksbiopsie an and bezeichneter Lokalisation
80.34.20↔	Arthroskopische Gelenkbiopsie an Hand und Finger	80.39.40↔	Gelenksbiopsie an der Wirbelsäule
80.34.30↔	Offene Gelenksbiopsie an Hand und Finger	80.39.99↔	Gelenksbiopsie an anderer, bezeichneter Lokalisation, sonstige
80.34.99↔	Gelenkbiopsie an Hand und Finger, sonstige	83.21.00↔	Biopsie an den Weichteilen, n.n.bez.
80.35.00↔	Gelenkbiopsie an der Hüfte, n.n.bez.	83.21.10↔	Biops an D Weicht, Perkut (Nad) Biops an D Weicht
80.35.10↔	Perkutane (Nadel-) Biopsie an der Hüfte	83.21.11↔	Offene Biopsie an den Weichteilen
80.35.20↔	Arthroskopische Gelenkbiopsie an der Hüfte	83.21.20↔	Biopsie an den Weichteilen, Perkutane (Nadel-) Biop a Muskel
80.35.30↔	Offene Gelenksbiopsie an der Hüfte	83.21.21↔	Offene Biopsie am Muskel
80.35.99↔	Gelenkbiopsie an der Hüfte, sonstige	83.21.30↔	Biopsie an den Weichteilen, Biopsie an einem Schleimbeutel
80.36.00↔	Gelenkbiopsie am Knie, n.n.bez.	83.21.99↔	Biopsie an den Weichteilen, sonstige
80.36.10↔	Perkutane (Nadel-) Biopsie am Knie	85.12↔	Offene Biopsie an der Mamma
80.36.20↔	Arthroskopische Gelenkbiopsie am Knie		

ADRG R14**Andere hämatologische und solide Neubildungen mit anderen OR-Prozeduren ohne äußerst schwere oder schwere CC oder Therapie mit offenen Nukliden bei hämatologischen und soliden Neubildungen, mehr als ein Belegungstag**

Hauptdiagnose in Tabelle R14-1 und jede OR-Prozedur außer Tabelle R14-2 oder Prozedur in Tabelle R14-3 und Verweildauer > 1 Tag

DRG R14Z**Andere hämatologische und solide Neubildungen mit anderen OR-Prozeduren ohne äußerst schwere oder schwere CC oder Therapie mit offenen Nukliden bei hämatologischen und soliden Neubildungen, mehr als ein Belegungstag****Diagnose R14-1**

C37	Bösartige Neubildung des Thymus	C92.50	Akute myelomonozytäre Leukämie: Ohne Ang kompl Remiss
C48.0	Bösartige Neubildung: Retroperitoneum	C92.51	Akute myelomonozytäre Leukämie: In kompletter Remission
C76.4	BNB ungenau bezeichneter Lok: Obere Extremität	C93.00	Akute Monozytenleukämie: Ohne Angabe kompl Remission
C76.5	BNB ungenau bezeichneter Lok: Untere Extremität	C93.01	Akute Monozytenleukämie: In kompletter Remission
C76.7	BNB: Sonstige ungenau bezeichnete Lokalisationen	C94.00	Akute Erythämie u Erythroleukämie: Oh Ang kompl Remiss
C76.8	BNB: Sonst u ungenau bez Lok, mehr Teilber überlapp	C94.01	Akute Erythämie u Erythroleukämie: In kompletter Remiss
C77.0	Sekundäre u nnbez BNB: Lymphknoten Kopf/Gesicht/Hals	C94.20	Akute Megakaryoblastenleukämie: Ohne Ang kompl Remiss
C77.1	Sekundäre u nnbez BNB: Intrathorakale Lymphknoten	C94.21	Akute Megakaryoblastenleukämie: In kompletter Remission
C77.2	Sekundäre u nnbez BNB: Intraabdominale Lymphknoten	C96.0	Abt-Letterer-Siwe-Krankheit
C77.3	Sek u nnbez BNB: Axill Lymphkn u Lymphkn obere Extrem	D09.3	Carcinoma in situ Schilddrüse/so endokrine Drüsen
C77.4	Sek u nnbez BNB: Inguin Lymphkn u Lymphkn unt Extrem	D09.7	Carcinoma in situ sonst nbez Lokalisationen
C77.5	Sekundäre u nnbez BNB: Intrapelvine Lymphknoten	D09.9	Carcinoma in situ, nnbez
C77.8	Sekundäre u nnbez BNB: Lymphknoten mehrerer Regionen	D19.7	Gutart Neubild mesotheliales Gewebe, sonst Lok
C77.9	Sekundäre u nnbez BNB: Lymphknoten, nnbez	D19.9	Gutart Neubildung mesotheliales Gewebe, nnbez
C79.83	Sekundäre bösartige Neubildung des Perikards	D36.7	Gutartige Neubildung sonstige nbez Lok
C79.84	Sonstige sekundäre bösartige Neubildung des Herzens	D36.9	Gutartige Neubildung nnbez Lokalisation
C79.88	Sekundäre bösartige Neubildung sonstiger nbez Lokalisationen	D46.2	Refraktäre Anämie m Blastenüberschuß
C79.9	Sekundäre bösartige Neubildung nnbez Lokalisation	D46.3	Refraktäre Anämie m Blastenübersch in Transformation
C80.0	Bösartige Neubildung, prim Lokalisation unbekannt, so bez	D48.7	NB unsich/unbek Verhalt sonst nbez Lok
C80.9	Bösartige Neubildung, nnbez	D48.9	NB unsich/unbek Verhalt, nnbez
C92.00	Akute myeloische Leukämie: Ohne Angabe kompl Remission	Q85.8	Sonstige Phakomatosen, aonkl
C92.01	Akute myeloische Leukämie: In kompletter Remission	Q85.9	Phakomatose, nnbez
C92.40	Akute promyelozytäre Leukämie: Ohne Ang kompl Remission	Z03.1	Beobachtung b Verdacht auf BNB
C92.41	Akute promyelozytäre Leukämie: In kompletter Remission		

Prozedur R14-2

- 92.20↔ Infusion von flüssigem Radioisotop
92.21.00↔ Oberflächenstrahlentherapie: n.n.bez.
92.21.01↔ Oberflächenstrahlentherapie: Bis zu 2 Bestrahlungsfeldern
92.21.02↔ Oberflächenstrahlentherapie: Mehr als 2 Bestrahlungsfelder
92.22.00↔ Orthovstrth: n.n.bez. Orthovstrth: n.n.bez.
92.22.01↔ Orthovoltstrahlentherapie: Bis zu 2 Bestrahlungsfeldern
92.22.02↔ Orthovoltstrahlentherapie: Mehr als 2 Bestrahlungsfelder
92.22.11↔ Intraoperative Röntgenstrahlentherapie, bis 300 kV
92.22.12↔ Intraoperative Röntgenstrahlentherapie, 300 kV - < 1 MV
92.22.19↔ Intraoperative Röntgenstrahlentherapie, sonstige
92.23.00↔ Hochvoltstrahlentherapie, n.n.bez.
92.23.01↔ Telekobaltgerät bis zu 2 Bestrahlungsfelder
92.23.02↔ Telekobaltgerät 3 bis 4 Bestrahlungsfelder
92.23.03↔ Telekobaltgerät mehr als 4 Bestrf oder 3Dgepl Bestr
92.23.08↔ Hochvoltstrahlentherapie: andere Isotope
92.23.09↔ Telekobaltgerät, Sonstige
92.24.00↔ Teleradiotherapie mit Photonen, Linearbeschleuniger, n.n.bez.
92.24.01↔ Teleradth m Phot, Linbesch, Großfeldbestrahlung
92.24.02↔ Teleradth m Phot, Linbesch, Halbkörperbestrahlung
92.24.03↔ Teleradth m Phot, Linbesch, Ganzkörperbestrahlung
92.24.04↔ Teleradiotherapie m Phot, Linbesch, Intraop Strahlth
92.24.09↔ Teleradiotherapie mit Photonen, Linearbeschleuniger, sonstige
92.24.11↔ Tlrdth m Pht, Lnbsch, bs z 2 Bstrf: M bldgst Enst
92.24.12↔ Tlrdth m Pht, Lnbsch, mhr als 2 Bstrf: M bldgst Enst
92.24.13↔ Tlrdth m Pht, Lnbsch, 3Dgpl Bstr: M bldgst Enst
92.24.14↔ Tlrdth m Pht, Lnbsch, intmd Rdiath: M bldgst Enst
92.24.21↔ Tlrdth m Pht, Lnbsch, bs z 2 Bstrf: Oh bldgst Enst
92.24.22↔ Tlrdth m Pht, Lnbsch, mhr als 2 Bstrf: Oh bldgst Enst
92.24.23↔ Tlrdth m Pht, Lnbsch, 3Dgpl Bstr: Oh bldgst Enst
92.24.24↔ Tlrdth m Pht, Lnbsch, intmd Rdiath: Oh bldgst Enst
92.24.30↔ Tlrdth m Pht: hchkmplx Rdiath m spezialisierter Assttng
92.25.00↔ Teleradiotherapie mit Elektronen, Linearbeschleuniger, n.n.bez.
92.25.01↔ Teleradth m Elekt, Linbesch, Großfeldbestrahlung
92.25.02↔ Teleradth m Elekt, Linbesch, Halbkörperbestrahlung
92.25.03↔ Teleradth m Elekt, Linbesch, Ganzkörperbestrahlung
92.25.04↔ Teleradiotherapie m Elekt, Linbesch, Intraop Strahlth
92.25.09↔ Teleradiotherapie mit Elektronen, Linearbeschleuniger, sonstige
92.25.11↔ Teleradiotherapie m Elekt, Linbesch, m bildgest Einst
92.25.12↔ Tlrdth m Elkt, Lnbsch, bs z 2 Bstrf, m bldgst Enst
92.25.13↔ Tlrdth m Elkt, Lnbsch, mhr als 2 Bstrf, m bldgst Enst
92.25.14↔ Tlrdth m Elkt, Lnbsch, 3Dgpl Bstr, m bldgst Enst
92.25.15↔ Tlrdth m Elkt, Lnbsch, intmd Rdiath, m bldgst Enst
92.25.21↔ Tlrdth m Elkt, Lnbsch, bs z 2 Bstrf, oh bldgst Enst
92.25.22↔ Tlrdth m Elkt, Lnbsch, mhr als 2 Bstrf, oh bldgst Enst
92.25.23↔ Tlrdth m Elkt, Lnbsch, 3Dgpl Bstr, oh bldgst Enst
92.25.24↔ Tlrdth m Elkt, Lnbsch, intmd Rdiath, oh bldgst Enst
92.26.00↔ Teleradiotherapie mit anderen Partikelstrahlen, n.n.bez.
92.26.10↔ Protonentherapie, bis zu 2 Bestrf, oh bildgest Einst
92.26.11↔ Protonentherapie, bis zu 2 Bestrf, mit bildgest Einst
92.26.20↔ Prtnnthrpie, mhr als 2 Bstrf, oh bldgst Enst
92.26.21↔ Prtnnthrpie, mhr als 2 Bstrf, m bldgst Enst
92.26.99↔ Teleradiotherapie mit anderen Partikelstrahlen, sonstige
92.27.00↔ Imp/Eins radak Elm (Brchyth m umschl Rdion), Körprb, S o nnbz
92.27.10↔ Imp/Eins radak Elm (Brchyth m umschl Rdion), w Geschl, nnbz
92.27.11↔ Imp o Eins rdioakt Elm (Brchyth m umschl Rdion), intraut
92.27.12↔ Imp o Eins rdioakt Elm (Brchyth m umschl Rdion), intrvg
92.27.13↔ Imp/Eins radak Elm (Brchyth m umschl Rdion), intu u invt kmb
92.27.21↔ Imp o Eins rdioakt Elm (Brchyth m umschl Rdion), Körprb
92.27.22↔ Imp/Eins radak Elm (Brchyth m umschl Rdion), intrkvär
92.27.23↔ Imp/Eins radak Elm (Brchyth m umschl Rdion), intrlmnl
92.27.30↔ Imp o Eins rdioakt Elm (Brchyth m umschl Rdion), Gf nnbz
92.27.31↔ Imp/Eins radak Elm (Brchyth m umschl Rdion), Kmrgrfass
92.27.39↔ Imp o Eins rdioakt Elm (Brchyth m umschl Rdion), S Gf
92.27.70↔ Radioaktive Moulagen, n.n.bez.
92.27.71↔ Rdioakt Moulgn: Knstr u Appl v obrfl rdioaktvn Moulgn
92.27.72↔ Rdioakt Moulgn: Knstr u Appl v N auf d Körprb vrw Appl
92.27.73↔ Radioakt Moulagen: Konstr u Appl v Augenapplikatoren
92.27.79↔ Radioaktive Moulagen, sonstige
92.28.00↔ Injektion oder Instillation von Radioisotopen, n.n.bez.
92.28.01↔ Instillation von offenen Radionukliden in Gelenke
92.28.02↔ Rdiojdh bs 1,2 GBq I131: Oh Gb v rkmb Thyreotr (rhTSH)
92.28.03↔ Rdiojdh bs 1,2 GBq I131: M Gb v rkmb Thyreotr (rhTSH)
92.28.04↔ Rdiojdh üb 1,2 bs u 5 GBq I131: Oh Gb rkmb Thyreotr (rhTSH)
92.28.05↔ Rdiojdh üb 1,2 bs u 5 GBq I131: M Gb rkmb Thyreotr (rhTSH)
92.28.06↔ Rdiojdh m 5 u mhr GBq I131: Oh Gb rkmb Thyreotr (rhTSH)
92.28.07↔ Rdiojdh m 5 u mhr GBq I131: M Gb rkmb Thyreotr (rhTSH)
92.28.11↔ Therapie mit offenen Radionukliden bei Knochenmetastasen
92.28.12↔ Intrvnös plliatv Schmrzth m off Rdion b Knchnmtstsn
92.28.13↔ Radiorezeptortherapie m DOTA-konjug Somatostatin-Analoga
92.28.20↔ Radioimmuntherapie mit 90Y-Ibritumomab-Tiuxetan, parenteral
92.28.21↔ Gabe von Jod-131-MIBG (Metajodbenzylguanidin) parenteral
92.28.31↔ Sel Intravask Radiochemoembolisation m I131Lipiodol
92.28.32↔ SIRT d Emb v Yttrium90mrkiertn Mkrsphäm
92.28.33↔ Endovaskuläre Brachytherapie mit Rhenium-188
92.29.00↔ Brachytherapie mit umschlossenen Radionukliden, n.n. bez.
92.29.09↔ Brachytherapie mit umschlossenen Radionukliden, sonstige
92.29.11↔ Intrst Brchyth m Implnt v entfb Str i e Ebn, nied Dssl
92.29.12↔ Intrst Brchyth m Impl entfb Str i e Eb, gp Dssl (Plsd ds rt)
92.29.13↔ Intrst Brchyth m Implnt v entfb Str i e Ebn, hh Dssl
92.29.19↔ Interst Brachyth m Implant von entfb Str i e Ebene, So
92.29.21↔ Intrst Brchyth m Vmpl v entfb Str i mhr Ebnn, nied Dssl
92.29.22↔ Intrst Brchyth m Vmpl entfb Str i mhr Eb, gp Dssl (Plsd ds rt)
92.29.23↔ Intrst Brchyth m Vmpl v entfb Str i mhr Ebnn, hh Dssl
92.29.29↔ Intrst Brchyth m Vmpl v entfb Str i mhr Ebnn, S
92.29.31↔ Intrst Brchyth m Implnt v prmn Str, bs z 10 Quelln
92.29.32↔ Intrst Brchyth m Implnt v prmn Str, v 10 bs 15 Quelln
92.29.33↔ Intrst Brchyth m Implnt v prmn Str, v 16 bs 20 Quelln
92.29.34↔ Intrst Brchyth m Implnt v prmn Str, v 21 bs 25 Quelln
92.29.35↔ Intrst Brchyth m Implnt v prmn Str, v 26 bs 30 Quelln
92.29.36↔ Intrst Brchyth m Implnt v prmn Str, v 31 bs 35 Quelln
92.29.37↔ Intrst Brchyth m Implnt v prmn Str, v 36 bs 40 Quelln
92.29.38↔ Intrst Brchyth m Implnt v prmn Str, v 41 bs 45 Quelln
92.29.39↔ Intrst Brchyth m Implnt v prmn Str, v 46 bs 50 Quelln
92.29.3a↔ Intrst Brchyth m Implnt v prmn Str, v 51 bs 55 Quelln
92.29.3b↔ Intrst Brchyth m Implnt v prmn Str, v 56 bs 60 Quelln
92.29.3c↔ Intrst Brchyth m Implnt v prmn Str, v 61 bs 65 Quelln
92.29.3d↔ Intrst Brchyth m Implnt v prmn Str, v 66 bs 70 Quelln
92.29.3e↔ Intrst Brchyth m Implnt v prmn Str, mhr als 70 Quelln
92.29.40↔ Brachytherapie mit Oberflächenapplikatoren, n.n.bez.
92.29.49↔ Brachytherapie mit Oberflächenapplikatoren, sonstige
92.29.51↔ Entf von umschl Radion o inaktiven Appl unt Anästhesie
92.29.60↔ Knstr u Anp v Fx u Bhdhlf b Strhlth, Fxvrr, n.n.bz.
92.29.61↔ Knstr u Anp v Fx u Bhdhlf b Strhlth, Fxvrr, einf
92.29.62↔ Knstr/Anp v Fx u Bhdhlf b Strhlth, Fxvrr, mitt Schwierigkgrd
92.29.63↔ Knstr u Anp v Fx u Bhdhlf b Strhlth, Fxvrr, kmpl
92.29.64↔ Konstr u Anp von Fix u Bhdhlf b Strahlth, Bhdhlf
92.29.65↔ Knstr/Anp v Fx u Bhdhlf b Strhlth, indiv Blöck o MLC
92.29.69↔ Konstr und Anp von Fix und Bhdhlf b Strahlth, So
92.29.70↔ Bestrsim für externe Bestr und Brachyth, n.n.bez.
92.29.71↔ Bstrsm f ext Bstr u Brchyth: CTgst Sm f d ext Bstr
92.29.72↔ Bstrsm f ext Bstr u Brchyth, CTgst Sm f d Brchyth
92.29.73↔ Bstrsm f ext Bstr u Brchyth, Fldfstl m Sm, oh 3DPln
92.29.74↔ Bstrsm f ext Bstr u Brchyth, Fldfstl m Sm, m 3DPln
92.29.79↔ Bestrsim für externe Bestr und Brachyth, Sonstige
92.29.80↔ Bstrpl für perkutane Bestr und Brachyth, n.n.bez.
92.29.81↔ Bstrpl f Prkt Bstr u Brchyth, Bstrpl f d intmd Rdiath
92.29.82↔ Bstrpl f Prkt Bstr u Brchyth, Bstrpl m Fsion v CT u MRTBldm
92.29.83↔ Bstrpl f Prkt Bstr u Brchyth, Bstrpl f d Brchyth, Mitt
92.29.84↔ Bstrpl f Prkt Bstr u Brchyth, Bstrpl f d Brchyth, kmpl
92.29.85↔ Bstrpl f Prkt Bstr u Brchyth, Bstrpl oh indiv Dsspl
92.29.86↔ Bstrpl f Prkt Bstr u Brchyth, Bstrpl f Prkt Bstr, m ind Dsspl
92.29.87↔ Bstrpl f Prkt Bstr u Brchyth, Bstrpl m Fsion v CT u PETBldm
92.29.88↔ Bstrpl f Prkt Bstr u Brchyth, Bstrpl m Fsion v CT, MRT u PETBldm
92.29.89↔ Bstrpl für perkutane Bestr und Brachyth, sonstige
92.30.00↔ Stereotaktische Bestrahlung, einzeitig, n.n.bez.

92.30.01↔ Stereotaktische Bestrahlung, einzeitig: Zerebral, n.n.bez.	92.33.01↔ And Hochvstrth: Stereot Bestr, einzeit, zerebral
92.30.02↔ Stereotaktische Bestrahlung, einzeitig: Extrazerebral, n.n.bez.	92.33.11↔ And Hochvstrth: Stereot Bestr, einzeit, Extrazer
92.30.20↔ Stereot Bestr, einzeit: Zerebral, intmod Radioth	92.39.01↔ And Hochvstrth, Stereot Bestr, frakt,zereb, n.n.bez.
92.30.21↔ Stereot Bestr, einzeit: Zrb, intmd Bgnbstr (IMAT)	92.39.11↔ And Hchvstrth, Stereot Bestr, frkt, Extrzr, n.n.bz.
92.30.22↔ Stereot Bestr, einzeit: Zerebral, bildgest Einst	92.39.20↔ And Hchvstrth, Stereot Bestr, frkt: zrb, intmd Rdiioth
92.30.30↔ Stereot Bestr, einzeit: Extrazer, intmod Radioth	92.39.21↔ And Hchvstrth, Stereot Bestr, frkt: zrb, intmd Bgnbstr (IMAT)
92.30.31↔ Stereot Bestr, einzeit: Extrzr, intmd Bgnbstr (IMAT)	92.39.22↔ And Hchvstrth, Stereot Bestr, frkt: zrb, bildgst Enst
92.30.32↔ Stereot Bestr, einzeit: Extrazer, bildgest Einst	92.39.29↔ And Hochvstrth, Stereot Bestr, frakt, zerebral, So
92.30.99↔ Stereotaktische Bestrahlung, einzeitig, sonstige	92.39.30↔ And Hchvstrth, Stereot Bestr, frkt: Extrzr, intmd Rdiioth
92.31.00↔ Radiochirurgie mit Photonen n.n. bez., zerebral	92.39.31↔ And Hchvstrth, Stereot Bestr, frkt: Extrzr, intmd Bgnbstr (IMAT)
92.31.10↔ Radiochirurgie mit Photonen n.n. bez., extrazerebral	92.39.32↔ And Hchvstrth, Stereot Bestr, frkt: Extrzr, bildgst Enst
92.32.00↔ Mehrquellige Photon-Radiochirurgie, n.n.bez.	92.39.39↔ And Hochvstrth, Stereot Bestr, frakt, Extrazer, So
92.32.01↔ Mehrquellige Photon-Radiochirurgie: Gamma-knife	92.41↔ Intraoperative Strahlentherapie mit Elektronen
92.33.00↔ Teilchen-Radiochirurgie, n.n.bez.	

Prozedur R14-3

92.20↔ Infusion von flüssigem Radioisotop	92.28.31↔ Sel Intravask Radiochemoembolisation m I131Lipiodol
92.28.00↔ Injektion oder Instillation von Radioisotopen, n.n.bez.	92.28.32↔ SIRT d Emb v Yttrium90mrkiertn Mkrsphäm
92.28.01↔ Instillation von offenen Radionukliden in Gelenke	92.28.33↔ Endovaskuläre Brachytherapie mit Rhenium-188
92.28.02↔ Rdioidth bs 1,2 GBq I131: Oh Gb v rkmb Thyreotr (rhTSH)	92.30.00↔ Stereotaktische Bestrahlung, einzeitig, n.n.bez.
92.28.03↔ Rdioidth bs 1,2 GBq I131: M Gb v rkmb Thyreotr (rhTSH)	92.30.01↔ Stereotaktische Bestrahlung, einzeitig: Zerebral, n.n.bez.
92.28.04↔ Rdioidth üb 1,2 bs u 5 GBq I131: Oh Gb rkmb Thyreotr (rhTSH)	92.30.02↔ Stereotaktische Bestrahlung, einzeitig: Extrazerebral, n.n.bez.
92.28.05↔ Rdioidth üb 1,2 bs u 5 GBq I131: M Gb rkmb Thyreotr (rhTSH)	92.30.20↔ Stereot Bestr, einzeit: Zerebral, intmod Radioth
92.28.06↔ Rdioidth m 5 u mhr GBq I131: Oh Gb rkmb Thyreotr (rhTSH)	92.30.21↔ Stereot Bestr, einzeit: Zrb, intmd Bgnbstr (IMAT)
92.28.07↔ Rdioidth m 5 u mhr GBq I131: M Gb rkmb Thyreotr (rhTSH)	92.30.22↔ Stereot Bestr, einzeit: Zerebral, bildgest Einst
92.28.11↔ Therapie mit offenen Radionukliden bei Knochenmetastasen	92.30.30↔ Stereot Bestr, einzeit: Extrazer, intmod Radioth
92.28.12↔ Intrvnös plliativ Schmrzth m off Rdiion b Knchnmtstn	92.30.31↔ Stereot Bestr, einzeit: Extrzr, intmd Bgnbstr (IMAT)
92.28.13↔ Radiorezeptortherapie m DOTA-konjug Somatostatin-Analoga	92.30.32↔ Stereot Bestr, einzeit: Extrazer, bildgest Einst
92.28.20↔ Radioimmuntherapie mit 90Y-Ibritumomab-Tiuxetan, parenteral	92.30.99↔ Stereotaktische Bestrahlung, einzeitig, sonstige
92.28.21↔ Gabe von Jod-131-MIBG (Metajodbenzylguanidin) parenteral	

ADRG R16

Hochkomplexe Chemotherapie mit operativem Eingriff bei hämatologischen und soliden Neubildungen

Prozedur in Tabelle R16-1 und (jede OR-Prozedur außer Tabelle R16-2 oder jede OR-Prozedur außer Tabelle R16-3)

DRG R16Z

Hochkomplexe Chemotherapie mit operativem Eingriff bei hämatologischen und soliden Neubildungen

Prozedur R16-1

99.25.10↔ Hchg Kmpl u int Bkckch: ein Chmthrieblck WAHR e stt Afnh	99.25.11↔ Hchg Kmpl u int Bkckch: 2 Chmthrieblöck WAHR e stt Afnh
--	---

Prozedur R16-2

92.21.00↔ Oberflächenstrahlentherapie: n.n.bez.	92.24.11↔ Tlrdth m Pht, Lnbsch, bs z 2 Bstrf: M bildgst Enst
92.21.01↔ Oberflächenstrahlentherapie: Bis zu 2 Bestrahlungsfeldern	92.24.12↔ Tlrdth m Pht, Lnbsch, mhr als 2 Bstrf: M bildgst Enst
92.21.02↔ Oberflächenstrahlentherapie: Mehr als 2 Bestrahlungsfelder	92.24.13↔ Tlrdth m Pht, Lnbsch, 3Dgpl Bstr: M bildgst Enst
92.22.00↔ Orthovstrth: n.n.bez. Orthovstrth: n.n.bez.	92.24.14↔ Tlrdth m Pht, Lnbsch, intmd Rdiioth: M bildgst Enst
92.22.01↔ Orthovoltstrahlentherapie: Bis zu 2 Bestrahlungsfeldern	92.24.21↔ Tlrdth m Pht, Lnbsch, bs z 2 Bstrf: Oh bildgst Enst
92.22.02↔ Orthovoltstrahlentherapie: Mehr als 2 Bestrahlungsfelder	92.24.22↔ Tlrdth m Pht, Lnbsch, mhr als 2 Bstrf: Oh bildgst Enst
92.22.11↔ Intraoperative Röntgenstrahlentherapie, bis 300 kV	92.24.23↔ Tlrdth m Pht, Lnbsch, 3Dgpl Bstr: Oh bildgst Enst
92.22.12↔ Intraoperative Röntgenstrahlentherapie, 300 kV - < 1 MV	92.24.24↔ Tlrdth m Pht, Lnbsch, intmd Rdiioth: Oh bildgst Enst
92.22.19↔ Intraoperative Röntgenstrahlentherapie, sonstige	92.24.30↔ Tlrdth m Pht: hchkmplx Rdiioth m spzialisirt Assttng
92.23.00↔ Hochvoltstrahlentherapie, n.n.bez.	92.25.00↔ Teleradiotherapie mit Elektronen, Linearbeschleuniger, n.n.bez.
92.23.01↔ Telekobaltgerät bis zu 2 Bestrahlungsfelder	92.25.01↔ Teleradth m Elekt, Linbesch, Großfeldbestrahlung
92.23.02↔ Telekobaltgerät 3 bis 4 Bestrahlungsfelder	92.25.02↔ Teleradth m Elekt, Linbesch, Halbkörperbestrahlung
92.23.03↔ Telekobaltgerät mehr als 4 Bestf oder 3Dgpl Bestr	92.25.03↔ Teleradth m Elekt, Linbesch, Ganzkörperbestrahlung
92.23.08↔ Hochvoltstrahlentherapie: andere Isotope	92.25.04↔ Teleradiotherapie m Elekt, Linbesch, Intraop Strahlth
92.23.09↔ Telekobaltgerät, Sonstige	92.25.09↔ Teleradiotherapie mit Elektronen, Linearbeschleuniger, sonstige
92.24.00↔ Teleradiotherapie mit Photonen, Linearbeschleuniger, n.n.bez.	92.25.11↔ Teleradiotherapie m Elekt, Linbesch, m bildgest Einst
92.24.01↔ Teleradth m Phot, Linbesch, Großfeldbestrahlung	92.25.12↔ Tlrdth m Elkt, Lnbsch, bs z 2 Bstrf, m bildgst Enst
92.24.02↔ Teleradth m Phot, Linbesch, Halbkörperbestrahlung	92.25.13↔ Tlrdth m Elkt, Lnbsch, mhr als 2 Bstrf, m bildgst Enst
92.24.03↔ Teleradth m Phot, Linbesch, Ganzkörperbestrahlung	92.25.14↔ Tlrdth m Elkt, Lnbsch, 3Dgpl Bstr, m bildgst Enst
92.24.04↔ Teleradiotherapie m Phot, Linbesch, Intraop Strahlth	92.25.15↔ Tlrdth m Elkt, Lnbsch, intmd Rdiioth, m bildgst Enst
92.24.09↔ Teleradiotherapie mit Photonen, Linearbeschleuniger, sonstige	92.25.21↔ Tlrdth m Elkt, Lnbsch, bs z 2 Bstrf, oh bildgst Enst

- 92.25.22↔ Tlrdth m Elkt, Lnbsch, mhr als 2 Bstrf, oh bldgst Enst
 92.25.23↔ Tlrdth m Elkt, Lnbsch, 3Dgpl Bstr, oh bldgst Enst
 92.25.24↔ Tlrdth m Elkt, Lnbsch, intmd Rdiioth, oh bldgst Enst
 92.26.00↔ Teleradiotherapie mit anderen Partikelstrahlen, n.n.bez.
 92.26.10↔ Protonentherapie, bis zu 2 Bestrf, oh bildgest Einst
 92.26.11↔ Protonentherapie, bis zu 2 Bestrf, mit bildgest Einst
 92.26.20↔ Prtnnthrpie, mhr als 2 Bstrf, oh bldgst Enst
 92.26.21↔ Prtnnthrpie, mhr als 2 Bstrf, m bldgst Enst
 92.26.99↔ Teleradiotherapie mit anderen Partikelstrahlen, sonstige
 92.27.00↔ Imp/Eins radak Elm (Brchyth m umschl Rdion), Körperb, S o nnbz
 92.27.10↔ Imp/Eins radak Elm (Brchyth m umschl Rdion), w Geschl, nnbz
 92.27.11↔ Imp o Eins rdioakt Elm (Brchyth m umschl Rdion), intraut
 92.27.12↔ Imp o Eins rdioakt Elm (Brchyth m umschl Rdion), intrvg
 92.27.13↔ Imp/Eins radak Elm (Brchyth m umschl Rdion), intu u intv kmb
 92.27.21↔ Imp o Eins rdioakt Elm (Brchyth m umschl Rdion), Körperb
 92.27.22↔ Imp/Eins radak Elm (Brchyth m umschl Rdion), intrktär
 92.27.23↔ Imp/Eins radak Elm (Brchyth m umschl Rdion), intrlmnl
 92.27.30↔ Imp o Eins rdioakt Elm (Brchyth m umschl Rdion), Gf nnbz
 92.27.31↔ Imp/Eins radak Elm (Brchyth m umschl Rdion), Kmrgfäss
 92.27.39↔ Imp o Eins rdioakt Elm (Brchyth m umschl Rdion), S Gf
 92.27.70↔ Radioaktive Moulagen, n.n.bez.
 92.27.71↔ Rdiioakt Moulgn: Knstr u Appl v obrfl rdioaktvn Moulgn
 92.27.72↔ Rdiioakt Moulgn: Knstr u Appl v N auf d Körperb vrw Appl
 92.27.73↔ Radioakt Moulagen: Konstr u Appl v Augenapplikatoren
 92.27.79↔ Radioaktive Moulagen, sonstige
 92.28.00↔ Injektion oder Instillation von Radioisotopen, n.n.bez.
 92.28.01↔ Instillation von offenen Radionukliden in Gelenke
 92.28.02↔ Rdioidth bs 1,2 GBq I131: Oh Gb v rkmb Thyreotr (rhTSH)
 92.28.03↔ Rdioidth bs 1,2 GBq I131: M Gb v rkmb Thyreotr (rhTSH)
 92.28.04↔ Rdioidth üb 1,2 bs u 5 GBq I131: Oh Gb rkmb Thyreotr (rhTSH)
 92.28.05↔ Rdioidth üb 1,2 bs u 5 GBq I131: M Gb rkmb Thyreotr (rhTSH)
 92.28.06↔ Rdioidth m 5 u mhr GBq I131: Oh Gb rkmb Thyreotr (rhTSH)
 92.28.07↔ Rdioidth m 5 u mhr GBq I131: M Gb rkmb Thyreotr (rhTSH)
 92.28.11↔ Therapie mit offenen Radionukliden bei Knochenmetastasen
 92.28.12↔ Intrvnös plliatv Schmrzth m off Rdion b Knchmstsn
 92.28.13↔ Radiorezeptortherapie m DOTA-konjug Somatostatin-Analoga
 92.28.20↔ Radioimmuntherapie mit 90Y-Ibritumomab-Tiuxetan, parenteral
 92.28.21↔ Gabe von Jod-131-MIBG (Metajodbenzylguanidin) parenteral
 92.28.31↔ Sel Intravask Radiochemoembolisation m I131Lipiodol
 92.28.32↔ SIRT d Emb v Yttrium90mrkiertn Mkrsphäm
 92.28.33↔ Endovaskuläre Brachytherapie mit Rhenium-188
 92.29.00↔ Brachytherapie mit umschlossenen Radionukliden, n.n. bez.
 92.29.09↔ Brachytherapie mit umschlossenen Radionukliden, sonstige
 92.29.11↔ Intrst Brchyth m Implnt v entfb Str i e Ebn, nied Dssl
 92.29.12↔ Intrst Brchyth m Impl entfb Str i e Ebn, gp Dssl (Plsd ds rt)
 92.29.13↔ Intrst Brchyth m Implnt v entfb Str i e Ebn, hh Dssl
 92.29.19↔ Interst Brachyth m Implnt v entfb Str i e Ebene, So
 92.29.21↔ Intrst Brchyth m Vmpl v entfb Str i mhr Ebnn, nied Dssl
 92.29.22↔ Intrst Brchyth m Vmpl entfb Str i mhr Eb, gp Dssl (Plsd ds rt)
 92.29.23↔ Intrst Brchyth m Vmpl v entfb Str i mhr Ebnn, hh Dssl
 92.29.29↔ Intrst Brchyth m Vmpl v entfb Str i mhr Ebnn, S
 92.29.31↔ Intrst Brchyth m Implnt v prm Str, bs z 10 Quelln
 92.29.32↔ Intrst Brchyth m Implnt v prm Str, v 10 bs 15 Quelln
 92.29.33↔ Intrst Brchyth m Implnt v prm Str, v 16 bs 20 Quelln
 92.29.34↔ Intrst Brchyth m Implnt v prm Str, v 21 bs 25 Quelln
 92.29.35↔ Intrst Brchyth m Implnt v prm Str, v 26 bs bs 30 Quelln
 92.29.36↔ Intrst Brchyth m Implnt v prm Str, v 31 bs bs 35 Quelln
 92.29.37↔ Intrst Brchyth m Implnt v prm Str, v 36 bs bs 40 Quelln
 92.29.38↔ Intrst Brchyth m Implnt v prm Str, v 41 bs bs 45 Quelln
 92.29.39↔ Intrst Brchyth m Implnt v prm Str, v 46 bs bs 50 Quelln
 92.29.3a↔ Intrst Brchyth m Implnt v prm Str, v 51 bs bs 55 Quelln
 92.29.3b↔ Intrst Brchyth m Implnt v prm Str, v 56 bs bs 60 Quelln
 92.29.3c↔ Intrst Brchyth m Implnt v prm Str, v 61 bs bs 65 Quelln
 92.29.3d↔ Intrst Brchyth m Implnt v prm Str, v 66 bs bs 70 Quelln
 92.29.3e↔ Intrst Brchyth m Implnt v prm Str, mhr als 70 Quelln
 92.29.40↔ Brachytherapie mit Oberflächenapplikatoren, n.n.bez.
 92.29.49↔ Brachytherapie mit Oberflächenapplikatoren, sonstige
 92.29.51↔ Entf von umschl Radion o inaktiven Appl unt Anästhesie
 92.29.60↔ Knstr u Anp v Fx u Bhdhlf b Strlhth, Fxvrr, n.n.bz.
 92.29.61↔ Knstr u Anp v Fx u Bhdhlf b Strlhth, Fxvrr, einf
 92.29.62↔ Knstr/Anp v Fx u Bhdhlf b Strlhth, Fxvrr, mitl Schwierigkgrd
 92.29.63↔ Knstr u Anp v Fx u Bhdhlf b Strlhth, Fxvrr, kmpl
 92.29.64↔ Konstr u Anp von Fix u Bhdhlf b Stralhth, Bhdhlf
 92.29.65↔ Knstr/Anp v Fx u Bhdhlf b Strlhth, indv Blöck o MLC
 92.29.69↔ Konstr und Anp von Fix und Bhdhlf b Stralhth, So
 92.29.70↔ Bestrsim für externe Bestr und Brachyth, n.n.bez.
 92.29.71↔ Bstrsm f ext Bstr u Brchyth: CTgst Sm f d ext Bstr
 92.29.72↔ Bstrsm f ext Bstr u Brchyth, CTgst Sm f d Brchyth
 92.29.73↔ Bstrsm f ext Bstr u Brchyth, Fldfstl m Sm, oh 3DPln
 92.29.74↔ Bstrsm f ext Bstr u Brchyth, Fldfstl m Sm, m 3DPln
 92.29.79↔ Bestrsim für externe Bestr und Brachyth, Sonstige
 92.29.80↔ Bestrpl für perkutane Bestr und Brachyth, n.n.bez.
 92.29.81↔ Bestrpl f Prkt Bstr u Brchyth, Bestrpl f d intmd Rdiioth
 92.29.82↔ Bestrpl f Prkt Bstr u Brchyth, Bestrpl m Fsion v CT u MRTBldm
 92.29.83↔ Bestrpl f Prkt Bstr u Brchyth, Bestrpl f d Brchyth, Mtt
 92.29.84↔ Bestrpl f Prkt Bstr u Brchyth, Bestrpl f d Brchyth, kmpl
 92.29.85↔ Bestrpl f Prkt Bstr u Brchyth, Bestrpl oh indv Dsspl
 92.29.86↔ Bestrpl f Prkt Bstr u Brchyth, Bestrpl f Prkt Bstr, m ind Dsspl
 92.29.87↔ Bestrpl f Prkt Bstr u Brchyth, Bestrpl m Fsion v CT u PETBldm
 92.29.88↔ Bestrpl f Prkt Bstr u Brchyth, Bestrpl m Fsion v CT, MRT u PETBldm
 92.29.89↔ Bestrpl für perkutane Bestr und Brachyth, sonstige
 92.30.00↔ Stereotaktische Bestrahlung, einzeitig, n.n.bez.
 92.30.01↔ Stereotaktische Bestrahlung, einzeitig: Zerebral, n.n.bez.
 92.30.02↔ Stereotaktische Bestrahlung, einzeitig: Extrazerebral, n.n.bez.
 92.30.20↔ Stereot Bestr, einzeit: Zerebral, intmod Radioth
 92.30.21↔ Streot Bstr, einzeit: Zrb, intmd Bgnbstr (IMAT)
 92.30.22↔ Stereot Bestr, einzeit: Zerebral, bildgest Einst
 92.30.30↔ Stereot Bestr, einzeit: Extrazer, intmod Radioth
 92.30.31↔ Streot Bstr, einzeit: Extrzr, intmd Bgnbstr (IMAT)
 92.30.32↔ Stereot Bestr, einzeit: Extrazer, bildgest Einst
 92.30.99↔ Stereotaktische Bestrahlung, einzeitig, sonstige
 92.31.00↔ Radiochirurgie mit Photonen n.n. bez., zerebral
 92.31.10↔ Radiochirurgie mit Photonen n.n. bez., extrazerebral
 92.32.00↔ Mehrquellige Photon-Radiochirurgie, n.n.bez.
 92.32.01↔ Mehrquellige Photon-Radiochirurgie: Gamma-knife
 92.33.00↔ Teilchen-Radiochirurgie, n.n.bez.
 92.33.01↔ And Hochvstrth: Stereot Bestr, einzeit, zerebral
 92.33.11↔ And Hochvstrth: Stereot Bestr, einzeit, Extrazer
 92.39.01↔ And Hochvstrth, Stereot Bestr, frakt,zereb, n.n.bez.
 92.39.11↔ And Hchvstrth, Streot Bstr, frkt, Extrzr, n.n.bz.
 92.39.20↔ And Hchvstrth, Streot Bstr, frkt: zrb, intmd Rdiioth
 92.39.21↔ And Hchvstrth, Streot Bstr, frkt: zrb, intmd Bgnbstr (IMAT)
 92.39.22↔ And Hchvstrth, Streot Bstr, frkt: zrb, bldgst Enst
 92.39.29↔ And Hochvstrth, Stereot Bestr, frakt, zerebral, So
 92.39.30↔ And Hchvstrth, Streot Bstr, frkt: Extrzr, intmd Rdiioth
 92.39.31↔ And Hchvstrth, Streot Bstr, frkt: Extrzr, intmd Bgnbstr (IMAT)
 92.39.32↔ And Hchvstrth, Streot Bstr, frkt: Extrzr, bldgst Enst
 92.39.39↔ And Hochvstrth, Stereot Bestr, frakt, Extrazer, So
 92.41↔ Intraoperative Strahlentherapie mit Elektronen

Prozedur R16-3

- 92.20↔ Infusion von flüssigem Radioisotop
 92.21.00↔ Oberflächenstrahlentherapie: n.n.bez.
 92.21.01↔ Oberflächenstrahlentherapie: Bis zu 2 Bestrahlungsfeldern
 92.21.02↔ Oberflächenstrahlentherapie: Mehr als 2 Bestrahlungsfelder
 92.22.00↔ Orthovstrth: n.n.bez. Orthovstrth: n.n.bez.
 92.22.01↔ Orthovstrth: Bis zu 2 Bestrahlungsfeldern
 92.22.02↔ Orthovstrth: Mehr als 2 Bestrahlungsfelder
 92.22.11↔ Intraoperative Röntgenstrahlentherapie, bis 300 kV
 92.22.12↔ Intraoperative Röntgenstrahlentherapie, 300 kV - < 1 MV
 92.22.19↔ Intraoperative Röntgenstrahlentherapie, sonstige
 92.23.00↔ Hochvoltstrahlentherapie, n.n.bez.
 92.23.01↔ Telekobaltgerät bis zu 2 Bestrahlungsfelder
 92.23.02↔ Telekobaltgerät 3 bis 4 Bestrahlungsfelder
 92.23.03↔ Telekobaltgerät mehr als 4 Bestrf oder 3Dgepl Bestr

92.23.08↔	Hochvoltstrahlentherapie: andere Isotope	92.29.00↔	Brachytherapie mit umschlossenen Radionukliden, n.n. bez.
92.23.09↔	Telekobalgerät, Sonstige	92.29.09↔	Brachytherapie mit umschlossenen Radionukliden, sonstige
92.24.00↔	Teleradiotherapie mit Photonen, Linearbeschleuniger, n.n.bez.	92.29.11↔	Intrst Brchyth m Implnt v entfß Str i e Ebn, nied Dssl
92.24.01↔	Teleradth m Phot, Linbesch, Großfeldbestrahlung	92.29.12↔	Intrst Brchyth m Impl entfß Str i e Eb, gp Dssl (Plsd ds rt)
92.24.02↔	Teleradth m Phot, Linbesch, Halbkörperbestrahlung	92.29.13↔	Intrst Brchyth m Implnt v entfß Str i e Ebn, hh Dssl
92.24.03↔	Teleradth m Phot, Linbesch, Ganzkörperbestrahlung	92.29.19↔	Interst Brachyth m Implant von entfß Str i e Ebene, So
92.24.04↔	Teleradiotherapie m Phot, Linbesch, Intraop Strahlth	92.29.21↔	Intrst Brchyth m Vmpl v entfß Str i mhr Ebnn, nied Dssl
92.24.09↔	Teleradiotherapie mit Photonen, Linearbeschleuniger, sonstige	92.29.22↔	Intrst Brchyth m Vmpl entfß Str i mhr Eb, gp Dssl (Plsd ds rt)
92.24.11↔	Tlrdth m Pht, Lnbsch, bs z 2 Bstrf: M bldgst Enst	92.29.23↔	Intrst Brchyth m Vmpl v entfß Str i mhr Ebnn, hh Dssl
92.24.12↔	Tlrdth m Pht, Lnbsch, mhr als 2 Bstrf: M bldgst Enst	92.29.29↔	Intrst Brchyth m Vmpl v entfß Str i mhr Ebnn, S
92.24.13↔	Tlrdth m Pht, Lnbsch, 3Dgpl Bstr: M bldgst Enst	92.29.31↔	Intrst Brchyth m Implnt v prmn Str, bs z 10 Quelln
92.24.14↔	Tlrdth m Pht, Lnbsch, intrmd Rdiioth: M bldgst Enst	92.29.32↔	Intrst Brchyth m Implnt v prmn Str, v 10 bs 15 Quelln
92.24.21↔	Tlrdth m Pht, Lnbsch, bs z 2 Bstrf: Oh bldgst Enst	92.29.33↔	Intrst Brchyth m Implnt v prmn Str, v 16 bs 20 Quelln
92.24.22↔	Tlrdth m Pht, Lnbsch, mhr als 2 Bstrf: Oh bldgst Enst	92.29.34↔	Intrst Brchyth m Implnt v prmn Str, v 21 bs 25 Quelln
92.24.23↔	Tlrdth m Pht, Lnbsch, 3Dgpl Bstr: Oh bldgst Enst	92.29.35↔	Intrst Brchyth m Implnt v prmn Str, v 26 bs bs 30 Quelln
92.24.24↔	Tlrdth m Pht, Lnbsch, intrmd Rdiioth: Oh bldgst Enst	92.29.36↔	Intrst Brchyth m Implnt v prmn Str, v 31 bs bs 35 Quelln
92.24.30↔	Tlrdth m Pht: hchkmplx Rdiioth m spezialisiertr Assttng	92.29.37↔	Intrst Brchyth m Implnt v prmn Str, v 36 bs bs 40 Quelln
92.25.00↔	Teleradiotherapie mit Elektronen, Linearbeschleuniger, n.n.bez.	92.29.38↔	Intrst Brchyth m Implnt v prmn Str, v 41 bs bs 45 Quelln
92.25.01↔	Teleradth m Elekt, Linbesch, Großfeldbestrahlung	92.29.39↔	Intrst Brchyth m Implnt v prmn Str, v 46 bs bs 50 Quelln
92.25.02↔	Teleradth m Elekt, Linbesch, Halbkörperbestrahlung	92.29.3a↔	Intrst Brchyth m Implnt v prmn Str, v 51 bs bs 55 Quelln
92.25.03↔	Teleradth m Elekt, Linbesch, Ganzkörperbestrahlung	92.29.3b↔	Intrst Brchyth m Implnt v prmn Str, v 56 bs bs 60 Quelln
92.25.04↔	Teleradiotherapie m Elekt, Linbesch, Intraop Strahlth	92.29.3c↔	Intrst Brchyth m Implnt v prmn Str, v 61 bs bs 65 Quelln
92.25.09↔	Teleradiotherapie mit Elektronen, Linearbeschleuniger, sonstige	92.29.3d↔	Intrst Brchyth m Implnt v prmn Str, v 66 bs bs 70 Quelln
92.25.11↔	Teleradiotherapie m Elekt, Linbesch, m bildgest Einst	92.29.3e↔	Intrst Brchyth m Implnt v prmn Str, mhr als 70 Quelln
92.25.12↔	Tlrdth m Elkt, Lnbsch, bs z 2 Bstrf, m bldgst Enst	92.29.40↔	Brachytherapie mit Oberflächenapplikatoren, n.n.bez.
92.25.13↔	Tlrdth m Elkt, Lnbsch, mhr als 2 Bstrf, m bldgst Enst	92.29.49↔	Brachytherapie mit Oberflächenapplikatoren, sonstige
92.25.14↔	Tlrdth m Elkt, Lnbsch, 3Dgpl Bstr, m bldgst Enst	92.29.51↔	Entf von umschl Radion o inaktiven Appl unt Anästhesie
92.25.15↔	Tlrdth m Elkt, Lnbsch, intrmd Rdiioth, m bldgst Enst	92.29.60↔	Knstr u Anp v Fx u Bhdhlif b Strhlth, Fxvrr, n.n.bez.
92.25.21↔	Tlrdth m Elkt, Lnbsch, bs z 2 Bstrf, oh bldgst Enst	92.29.61↔	Knstr u Anp v Fx u Bhdhlif b Strhlth, Fxvrr, einf
92.25.22↔	Tlrdth m Elkt, Lnbsch, mhr als 2 Bstrf, oh bldgst Enst	92.29.62↔	Knstr/Anp v Fx u Bhdhlif b Strhlth, Fxvrr, mitl Schwierigkgrd
92.25.23↔	Tlrdth m Elkt, Lnbsch, 3Dgpl Bstr, oh bldgst Enst	92.29.63↔	Knstr u Anp v Fx u Bhdhlif b Strhlth, Fxvrr, kmpl
92.25.24↔	Tlrdth m Elkt, Lnbsch, intrmd Rdiioth, oh bldgst Enst	92.29.64↔	Konstr u Anp von Fix u Bhdhlif b Strahlth, Bhdhlif
92.26.00↔	Teleradiotherapie mit anderen Partikelstrahlen, n.n.bez.	92.29.65↔	Knstr/Anp v Fx u Bhdhlif b Strhlth, indiv Blöck o MLC
92.26.10↔	Protonentherapie, bis zu 2 Bestrf, oh bildgest Einst	92.29.69↔	Konstr und Anp von Fix und Bhdhlif b Strahlth, So
92.26.11↔	Protonentherapie, bis zu 2 Bestrf, mit bildgest Einst	92.29.70↔	Bestrsim für externe Bestr und Brachyth, n.n.bez.
92.26.20↔	Prtntnhrpie, mhr als 2 Bstrf, oh bldgst Enst	92.29.71↔	Bstrsm f ext Bstr u Brchyth: CTgst Sm f d ext Bstr
92.26.21↔	Prtntnhrpie, mhr als 2 Bstrf, m bldgst Enst	92.29.72↔	Bstrsm f ext Bstr u Brchyth, CTgst Sm f d Brchyth
92.26.99↔	Teleradiotherapie mit anderen Partikelstrahlen, sonstige	92.29.73↔	Bstrsm f ext Bstr u Brchyth, Fldfstl m Sm, oh 3DPln
92.27.00↔	Imp/Eins radak Elm (Brchyth m umschl Rdion), Körprb, S o nnbz	92.29.74↔	Bstrsm f ext Bstr u Brchyth, Fldfstl m Sm, m 3DPln
92.27.10↔	Imp/Eins radak Elm (Brchyth m umschl Rdion), w Geschl, nnbz	92.29.79↔	Bestrsim für externe Bestr und Brachyth, Sonstige
92.27.11↔	Imp o Eins rdioakt Elm (Brchyth m umschl Rdion), intraut	92.29.80↔	Bestrpl für perkutane Bestr und Brachyth, n.n.bez.
92.27.12↔	Imp o Eins rdioakt Elm (Brchyth m umschl Rdion), intrvg	92.29.81↔	Bstrpl f Prkt Bstr u Brchyth, Bstrpl f d intrmd Rdiioth
92.27.13↔	Imp/Eins radak Elm (Brchyth m umschl Rdion), intu u intv kmb	92.29.82↔	Bstrpl f Prkt Bstr u Brchyth, Bstrpl m Fsion v CT u MRTBldm
92.27.21↔	Imp o Eins rdioakt Elm (Brchyth m umschl Rdion), Körprb	92.29.83↔	Bstrpl f Prkt Bstr u Brchyth, Bstrpl f d Brchyth, Mitt
92.27.22↔	Imp/Eins radak Elm (Brchyth m umschl Rdion), intrktivär	92.29.84↔	Bstrpl f Prkt Bstr u Brchyth, Bstrpl f d Brchyth, kmpl
92.27.23↔	Imp/Eins radak Elm (Brchyth m umschl Rdion), intrlmnl	92.29.85↔	Bstrpl f Prkt Bstr u Brchyth, Bstrpl oh indiv Dsspl
92.27.30↔	Imp o Eins rdioakt Elm (Brchyth m umschl Rdion), Gf nnbz	92.29.86↔	Bstrpl f Prkt Bstr u Brchyth, Bstrpl f Prkt Bstr, m ind Dsspl
92.27.31↔	Imp/Eins radak Elm (Brchyth m umschl Rdion), Kmrfgäss	92.29.87↔	Bstrpl f Prkt Bstr u Brchyth, Bstrpl m Fsion v CT u PETBldm
92.27.39↔	Imp o Eins rdioakt Elm (Brchyth m umschl Rdion), S Gf	92.29.88↔	Bstrpl f Prkt Bstr u Brchyth, Bstrpl m Fsion v CT, MRT u PETBldm
92.27.70↔	Radioaktive Moulagen, n.n.bez.	92.29.89↔	Bestrpl für perkutane Bestr und Brachyth, sonstige
92.27.71↔	Rdioakt Moulgn: Knstr u Appl v obrfl rdioaktvn Moulgn	92.30.00↔	Stereotaktische Bestrahlung, einzeitig, n.n.bez.
92.27.72↔	Rdioakt Moulgn: Knstr u Appl v N auf d Körprb vrw Appl	92.30.01↔	Stereotaktische Bestrahlung, einzeitig: Zerebral, n.n.bez.
92.27.73↔	Radioakt Moulagen: Konstr u Appl v Augenapplikatoren	92.30.02↔	Stereotaktische Bestrahlung, einzeitig: Extrazerebral, n.n.bez.
92.27.79↔	Radioaktive Moulagen, sonstige	92.30.20↔	Stereot Bestr, einzeit: Zerebral, intrmd Radioth
92.28.00↔	Injektion oder Instillation von Radioisotopen, n.n.bez.	92.30.21↔	Streot Bstr, einzeit: Zrb, intrmd Bgnbstr (IMAT)
92.28.01↔	Instillation von offenen Radionukliden in Gelenke	92.30.22↔	Stereot Bestr, einzeit: Zerebral, bildgest Einst
92.28.02↔	Rdiojdh bs 1,2 GBq I131: Oh Gb v rkmb Thyreotr (rhTSH)	92.30.30↔	Stereot Bestr, einzeit: Extrazer, intrmd Radioth
92.28.03↔	Rdiojdh bs 1,2 GBq I131: M Gb v rkmb Thyreotr (rhTSH)	92.30.31↔	Streot Bstr, einzeit: Extrzr, intrmd Bgnbstr (IMAT)
92.28.04↔	Rdiojdh üb 1,2 bs u 5 GBq I131: Oh Gb rkmb Thyreotr (rhTSH)	92.30.32↔	Stereot Bestr, einzeit: Extrazer, bildgest Einst
92.28.05↔	Rdiojdh üb 1,2 bs u 5 GBq I131: M Gb rkmb Thyreotr (rhTSH)	92.30.99↔	Stereotaktische Bestrahlung, einzeitig, sonstige
92.28.06↔	Rdiojdh m 5 u mhr GBq I131: Oh Gb rkmb Thyreotr (rhTSH)	92.31.00↔	Radiochirurgie mit Photonen n.n. bez., zerebral
92.28.07↔	Rdiojdh m 5 u mhr GBq I131: M Gb rkmb Thyreotr (rhTSH)	92.31.10↔	Radiochirurgie mit Photonen n.n. bez., extrazerebral
92.28.11↔	Therapie mit offenen Radionukliden bei Knochenmetastasen	92.32.00↔	Mehrquellige Photon-Radiochirurgie, n.n.bez.
92.28.12↔	Intrvnös plliativ Schmrzth m off Rdion b Knchnmtstsn	92.32.01↔	Mehrquellige Photon-Radiochirurgie: Gamma-knife
92.28.13↔	Radiorezeptortherapie m DOTA-konjug Somatostatin-Analoga	92.33.00↔	Teilchen-Radiochirurgie, n.n.bez.
92.28.20↔	Radioimmuntherapie mit 90Y-Ibritumomab-Tiuxetan, parenteral	92.33.01↔	And Hochvstrth: Stereot Bestr, einzeit, zerebral
92.28.21↔	Gabe von Jod-131-MIBG (Metajodbenzylguanidin) parenteral	92.33.11↔	And Hochvstrth: Stereot Bestr, einzeit, Extrazer
92.28.31↔	Sel Intravask Radiochemoembolisation m I131Lipiodol	92.39.01↔	And Hochvstrth, Stereot Bestr, frakt,zereb, n.n.bez.
92.28.32↔	SIRT d Emb v Yttrium90mrkiertn Mkrsphäm	92.39.11↔	And Hchvstrth, Streot Bstr, frkt, Extrzr, n.n.bez.
92.28.33↔	Endovaskuläre Brachytherapie mit Rhenium-188		

92.39.20↔ And Hchvstrth, Streot Bstr, frkt: zrb, intmd Rdioth
 92.39.21↔ And Hchvstrth, Streot Bstr, frkt: zrb, intmd Bgnbstr (IMAT)
 92.39.22↔ And Hchvstrth, Streot Bstr, frkt: zrb, bldgst Enst
 92.39.29↔ And Hochvstrth, Stereot Bestr, frakt, zerebral, So
 92.39.30↔ And Hchvstrth, Streot Bstr, frkt: Extrzr, intmd Rdioth

92.39.31↔ And Hchvstrth, Streot Bstr, frkt: Extrzr, intmd Bgnbstr (IMAT)
 92.39.32↔ And Hchvstrth, Streot Bstr, frkt: Extrzr, bldgst Enst
 92.39.39↔ And Hochvstrth, Stereot Bestr, frakt, Extrazer, So
 92.41↔ Intraoperative Strahlentherapie mit Elektronen

ADRG R60**Akute myeloische Leukämie**

Verweildauer > 1 Tag und (Hauptdiagnose in Tabelle R60-1 oder Hauptdiagnose in Tabelle R60-2 und Nebendiagnose in Tabelle R60-1)

DRG R60A**Akute myeloische Leukämie mit hochkomplexer Chemotherapie**

Mindestens zwei Prozeduren in Tabelle R60-4 oder Prozedur in Tabelle R60-5

DRG R60B**Akute myeloische Leukämie mit intensiver Chemotherapie, mit komplizierender Diagnose oder Dialyse oder Portimplantation oder äusserst schweren CC oder mit mässig komplexer Chemotherapie mit komplizierender Diagnose oder Dialyse oder Portimplantation**

(Prozedur in Tabelle R60-4 oder Prozedur in Tabelle R60-6 und (Prozedur in Tabelle R60-7 oder Dialyse oder mindestens eine Nebendiagnose in Tabelle R60-3)) und (Prozedur in Tabelle R60-7 oder Dialyse oder mindestens eine Nebendiagnose in Tabelle R60-3 oder PCCL > 3)

DRG R60C**Akute myeloische Leukämie mit intensiver Chemotherapie ohne komplizierende Diagnose, Dialyse oder Portimplant., ohne äusserst schwere CC oder mit mässig komplexer Chemoth. mit äusserst schweren CC oder mit Dialyse oder äusserst schweren CC, Alter < 16 Jahre**

Prozedur in Tabelle R60-4 oder Prozedur in Tabelle R60-6 und (Prozedur in Tabelle R60-7 oder Dialyse oder mindestens eine Nebendiagnose in Tabelle R60-3) oder Prozedur in Tabelle R60-6 und PCCL > 3 oder (Dialyse oder PCCL > 3) und Alter < 16 Jahre

DRG R60D**Akute myeloische Leukämie mit Dialyse oder äusserst schweren CC, Alter > 15 Jahre**

Dialyse oder PCCL > 3

DRG R60E**Akute myeloische Leukämie mit mässig komplexer Chemotherapie, ohne komplizierende Diagnose, ohne Dialyse, ohne Portimplantation, ohne äusserst schwere CC oder mit lokaler Chemotherapie**

Mindestens eine Prozedur in Tabelle R60-8

DRG R60F**Akute myeloische Leukämie ohne Chemotherapie, ohne Dialyse, ohne äusserst schwere CC****Hauptdiagnose R60-1**

C92.00	Akute myeloische Leukämie: Ohne Angabe kompl Remission	C93.01	Akute Monozytenleukämie: In kompletter Remission
C92.01	Akute myeloische Leukämie: In kompletter Remission	C94.00	Akute Erythramie u Erythroleukämie: Oh Ang kompl Remiss
C92.40	Akute promyelozytäre Leukämie: Ohne Ang kompl Remission	C94.01	Akute Erythramie u Erythroleukämie: In kompletter Remiss
C92.41	Akute promyelozytäre Leukämie: In kompletter Remission	C94.20	Akute Megakaryoblastenleukämie: Ohne Ang kompl Remiss
C92.50	Akute myelomonozytäre Leukämie: Ohne Ang kompl Remiss	C94.21	Akute Megakaryoblastenleukämie: In kompletter Remission
C92.51	Akute myelomonozytäre Leukämie: In kompletter Remission	D46.2	Refraktäre Anämie m Blastenüberschuß
C93.00	Akute Monozytenleukämie: Ohne Angabe kompl Remission	D46.3	Refraktäre Anämie m Blastenübersch in Transformation

Hauptdiagnose R60-2

A01.0	Typhus abdominalis	A19.9	Miliartuberkulose, nnbez
A01.1	Paratyphus A	A20.7	Pestsepsis
A01.2	Paratyphus B	A21.7	Generalisierte Tularämie
A01.3	Paratyphus C	A22.7	Milzbrandsepsis
A02.1	Salmonellensepsis	A24.0	Rotz
A19.0	Akute Miliartuberkulose einer einzel nbez Lokalisation	A24.1	Akute oder fulminante Melioidose
A19.1	Akute Miliartuberkulose mehrerer Lokalisationen	A26.7	Erysipelothrix-Sepsis
A19.2	Akute Miliartuberkulose, nnbez	A27.0	Leptospirosis icterohaemorrhagica [Weil-Krankheit]
A19.8	Sonstige Miliartuberkulose	A32.7	Listeriensepsis

A39.1	Waterhouse-Friderichsen-Syndrom	B46.4	Disseminierte Mukormykose
A39.2	Akute Meningokokkensepsis	B50.8	Sonst schwere Formen od Komplikat der Malaria tropica
A39.3	Chronische Meningokokkensepsis	B51.0	Malaria tertiana mit Milzruptur
A39.4	Meningokokkensepsis, nnbez	B52.8	Malaria quartana mit sonstigen Komplikationen
A39.8	Sonstige Meningokokkeninfektionen	B55.0	Viszerale Leishmaniose
A39.9	Meningokokkeninfektion, nnbez	D70.0	Angeb Agranulozyt u Neutropen
A40.0	Sepsis durch Streptokokken, Gruppe A	D70.10	Arzneimittelinduz Agranulozyt/Neutropenie: Krit Ph < 4Tg
A40.1	Sepsis durch Streptokokken, Gruppe B	D70.11	Arzneimittelinduz Agranulozyt/Neutropenie: Krit Ph 10-19Tg
A40.2	Sepsis durch Streptokokken, Gruppe D	D70.12	Arzneimittelinduz Agranulozyt/Neutropenie: Krit Ph > 19Tg
A40.3	Sepsis durch Streptococcus pneumoniae	D70.13	Arzneimittelinduz Agranulozyt/Neutropenie: Krit Ph 4 - < 7Tg
A40.8	Sonst Sepsis durch Streptokokken	D70.14	Arzneimittelinduz Agranulozyt/Neutropenie: Krit Ph 7 - < 10Tg
A40.9	Sepsis durch Streptokokken, nicht näher bezeichnet	D70.18	Sonst VerForm arzneimittelinduz Agranulozyt/Neutropenie
A41.0	Sepsis durch Staphylococcus aureus	D70.19	Arzneimittelinduz Agranulozyt/Neutropenie, nnbez
A41.1	Sepsis durch sonstige näher bezeichnete Staphylokokken	D70.3	Sonstige Agranulozytose
A41.2	Sepsis durch nnbez Staphylokokken	D70.5	Zyklische Neutropenie
A41.3	Sepsis durch Haemophilus influenzae	D70.6	Sonstige Neutropenie
A41.4	Sepsis durch Anaerobier	D70.7	Neutropenie, nicht näher bezeichnet
A41.51	Sepsis durch Escherichia coli [E coli]	M03.00	Arthritis nach MeningokInf, mehrere Lok
A41.52	Sepsis durch Pseudomonas	M03.01	Arthritis nach MeningokInf Schulterregion
A41.58	Sepsis durch sonstige gramnegative Erreger	M03.02	Arthritis nach MeningokInf Oberarm
A41.8	Sonstige nbez Sepsis	M03.03	Arthritis nach MeningokInf Unterarm
A41.9	Sepsis, nnbez	M03.04	Arthritis nach MeningokInf Hand
A42.7	Aktinomykotische Sepsis	M03.05	Arthritis nach MeningokInf Becken/Oberschenkel
A44.0	Systemische Bartonellose	M03.06	Arthritis nach MeningokInf Unterschenkel
A48.0	Gasbrand [Gasödem]	M03.07	Arthritis nach MeningokInf Knöchel/Fuß
A48.3	Syndrom des toxischen Schocks	M03.08	Arthritis nach MeningokInf, sonst Lok
A78	Q-Fieber	M03.09	Arthritis nach Meningokokkeninfektion, nnbez Lok
B00.7	Disseminierte Herpesvirus-KH	P35.2	Angeborene Infektion d Herpesviren [Herpes simplex]
B37.7	Candida-Sepsis	P37.2	Neugeborenenlisteriose (disseminiert)
B38.7	Disseminierte Kokzidioidomykose	R57.2	Septischer Schock
B39.3	Disseminierte Histoplasmose durch Histoplasma capsulatum	R65.0	Syst inflam Response-Synd [SIRS] infekt o Organkomp
B41.7	Disseminierte Parakokzidioidomykose	R65.1	Syst inflam Response-Synd [SIRS] infekt m Organkomp
B42.7	Disseminierte Sporotrichose	R65.2	Syst inflam Response-Synd [SIRS] ni-infekt o Organkomp
B44.7	Disseminierte Aspergillose	R65.3	Syst inflam Response-Synd [SIRS] ni-infekt m Organkomp
B45.7	Disseminierte Kryptokokkose	R65.9	System inflamm Response-Synd [SIRS], nnbez

Diagnose R60-3

A01.0	Typhus abdominalis	A41.2	Sepsis durch nnbez Staphylokokken
A01.1	Paratyphus A	A41.3	Sepsis durch Haemophilus influenzae
A01.2	Paratyphus B	A41.4	Sepsis durch Anaerobier
A01.3	Paratyphus C	A41.51	Sepsis durch Escherichia coli [E coli]
A02.1	Salmonellensepsis	A41.52	Sepsis durch Pseudomonas
A19.0	Akute Miliartuberkulose einer einzel nbez Lokalisation	A41.58	Sepsis durch sonstige gramnegative Erreger
A19.1	Akute Miliartuberkulose mehrerer Lokalisationen	A41.8	Sonstige nbez Sepsis
A19.2	Akute Miliartuberkulose, nnbez	A41.9	Sepsis, nnbez
A19.8	Sonstige Miliartuberkulose	A42.7	Aktinomykotische Sepsis
A19.9	Miliartuberkulose, nnbez	A44.0	Systemische Bartonellose
A20.7	Pestsepsis	A48.0	Gasbrand [Gasödem]
A21.7	Generalisierte Tularämie	A48.3	Syndrom des toxischen Schocks
A22.7	Milzbrandsepsis	A78	Q-Fieber
A24.0	Rotz	B00.7	Disseminierte Herpesvirus-KH
A24.1	Akute oder fulminante Melioidose	B37.7	Candida-Sepsis
A26.7	Erysipelothrix-Sepsis	B38.7	Disseminierte Kokzidioidomykose
A27.0	Leptospirosis icterohaemorrhagica [Weil-Krankheit]	B39.3	Disseminierte Histoplasmose durch Histoplasma capsulatum
A32.7	Listeriensepsis	B41.7	Disseminierte Parakokzidioidomykose
A39.1	Waterhouse-Friderichsen-Syndrom	B42.7	Disseminierte Sporotrichose
A39.2	Akute Meningokokkensepsis	B44.7	Disseminierte Aspergillose
A39.3	Chronische Meningokokkensepsis	B45.7	Disseminierte Kryptokokkose
A39.4	Meningokokkensepsis, nnbez	B46.4	Disseminierte Mukormykose
A39.8	Sonstige Meningokokkeninfektionen	B50.8	Sonst schwere Formen od Komplikat der Malaria tropica
A39.9	Meningokokkeninfektion, nnbez	B51.0	Malaria tertiana mit Milzruptur
A40.0	Sepsis durch Streptokokken, Gruppe A	B52.8	Malaria quartana mit sonstigen Komplikationen
A40.1	Sepsis durch Streptokokken, Gruppe B	B55.0	Viszerale Leishmaniose
A40.2	Sepsis durch Streptokokken, Gruppe D	D70.0	Angeb Agranulozyt u Neutropen
A40.3	Sepsis durch Streptococcus pneumoniae	D70.10	Arzneimittelinduz Agranulozyt/Neutropenie: Krit Ph < 4Tg
A40.8	Sonst Sepsis durch Streptokokken	D70.11	Arzneimittelinduz Agranulozyt/Neutropenie: Krit Ph 10-19Tg
A40.9	Sepsis durch Streptokokken, nicht näher bezeichnet	D70.12	Arzneimittelinduz Agranulozyt/Neutropenie: Krit Ph > 19Tg
A41.0	Sepsis durch Staphylococcus aureus	D70.13	Arzneimittelinduz Agranulozyt/Neutropenie: Krit Ph 4 - < 7Tg
A41.1	Sepsis durch sonstige näher bezeichnete Staphylokokken	D70.14	Arzneimittelinduz Agranulozyt/Neutropenie: Krit Ph 7 - < 10Tg

D70.18	Sonst VeriForm arzneimittelinduz Agranulozyt/Neutropenie	M03.06	Arthritis nach MeningokInf Unterschenkel
D70.19	Arzneimittelinduz Agranulozyt/Neutropenie, nnbez	M03.07	Arthritis nach MeningokInf Knöchel/Fuß
D70.3	Sonstige Agranulozytose	M03.08	Arthritis nach MeningokInf, sonst Lok
D70.5	Zyklische Neutropenie	M03.09	Arthritis nach Meningokokkeninfektion, nnbez Lok
D70.6	Sonstige Neutropenie	P35.2	Angeborene Infektion d Herpesviren [Herpes simplex]
D70.7	Neutropenie, nicht näher bezeichnet	P37.2	Neugeborenenlisteriose (disseminiert)
M03.00	Arthritis nach MeningokInf, mehrere Lok	R57.2	Septischer Schock
M03.01	Arthritis nach MeningokInf Schulterregion	R65.0	Syst inflam Response-Synd [SIRS] infek o Organkomp
M03.02	Arthritis nach MeningokInf Oberarm	R65.1	Syst inflam Response-Synd [SIRS] infek m Organkomp
M03.03	Arthritis nach MeningokInf Unterarm	R65.2	Syst inflam Response-Synd [SIRS] ni-infekt o Organkomp
M03.04	Arthritis nach MeningokInf Hand	R65.3	Syst inflam Response-Synd [SIRS] ni-infekt m Organkomp
M03.05	Arthritis nach MeningokInf Becken/Oberschenkel	R65.9	System inflamm Response-Synd [SIRS], nnbez

Prozedur R60-4

99.25.10†↔ Hchg Kmpl u int Blckch: ein Chmthriepblck WAHR e stt Afrh

Prozedur R60-5

99.25.11†↔ Hchg Kmpl u int Blckch: 2 Chmthriepblöck WAHR e stt Afrh

Prozedur R60-6

99.25.00†↔ Chemotherapien n.n.bez.

99.25.01†↔ Nicht komplexe Chemotherapie

99.25.02†↔ Mittelgradig komplexe und intensive Blockchemotherapie

Prozedur R60-7

86.07.00†↔ Eins, Wchs, Entf e vlst Implbr Vrrcht m vsk Zg, nnbz

86.07.10†↔ Enstz u Wchs e vlst implntbr Vrrcht m vsk Zg (PrtSyst)

86.07.20†↔ Rev (oh Wechsel) e vollständig implantbar Kathverwsys

86.07.30†↔ Entf e vollständig implantbar Katheterverweilsystems

86.07.99†↔ Enstz, Wchs, Entf e vlst implntbr Vrrcht m vsk Zg, S

Prozedur R60-8

00.10†↔ Implantation einer chemotherapeutischen Substanz

03.8†↔ Injektion einer destruirenden Substanz in den Spinalkanal

34.92.00†↔ Intrapleurale Injektion, n.n.bez.

34.92.21†↔ Intrapleurale Injektion, Pleurodese

34.92.22†↔ Chemische Pleurodese

34.92.99†↔ Intrapleurale Injektion, sonstige

99.25.00†↔ Chemotherapien n.n.bez.

99.25.01†↔ Nicht komplexe Chemotherapie

99.25.02†↔ Mittelgradig komplexe und intensive Blockchemotherapie

99.25.04†↔ Hypertherme intraperitoneale Chemotherapie [HIPEC]

99.28.00†↔ Instill von zytotoxischen Mat und Immunmod, n.n.bez.

99.28.01†↔ Instill von zytotoxischen Mat u Immunmod, intrathekal

99.28.02†↔ Instill v zytotoxischen Mat u Immunmod, intrazerebral

99.28.03†↔ Instill v zytotox Mat u Immunmod, i d Pleurahöhle

99.28.04†↔ Instill v zytotox Mat u Immunmod, intraperitoneal

99.28.05†↔ Instill von zytotoxischen Mat und Immunmod, i d Harnbl

99.28.06†↔ Instill v zytotox Mat u Immunmod, i das Nierenbec

99.28.07†↔ Instill v u lkrigionl zyttx Mt u Immmnd, artriell

99.28.08†↔ Instill von zytotoxischen Mat und Immunmod, sonstige

ADRG R61**Lymphom und nicht akute Leukämie**

Hauptdiagnose in Tabelle R61-1 oder Hauptdiagnose in Tabelle R61-2 und Nebendiagnose in Tabelle R61-1

DRG R61A**Lymphom und nicht akute Leukämie, mit Sepsis oder mit Agranulozytose oder Portimplantation, mit äußerst schweren CC**

Verweildauer > 1 Tag und (Nebendiagnose in Tabelle R61-3 oder (Nebendiagnose in Tabelle R61-4 oder Prozedur in Tabelle R61-7) und PCCL > 3)

DRG R61B**Lymphom und nicht akute Leukämie, ohne Sepsis, mit Agranulozytose oder Portimplantation, Alter < 16 Jahre**

Verweildauer > 1 Tag und (Nebendiagnose in Tabelle R61-4 oder Prozedur in Tabelle R61-7) und Alter < 16 Jahre

DRG R61C**Lymphom und nicht akute Leukämie, ohne Sepsis, ohne Agranulozytose, ohne Portimplantation, mit äußerst schweren CC**

PCCL > 3

DRG R61D**Lymphom und nicht akute Leukämie ohne Sepsis, mit Agranulozytose oder Portimplantation, Alter > 15 Jahre**

Verweildauer > 1 Tag und (Nebendiagnose in Tabelle R61-4 oder Prozedur in Tabelle R61-7)

DRG R61E**Lymphom und nicht akute Leukämie ohne Sepsis, ohne Agranulozytose, ohne Portimplantation, ohne äußerst schwere CC, mit komplexer Diagnose oder Osteolysen, Alter < 16 Jahre**

(Hauptdiagnose in Tabelle R61-5 oder Nebendiagnose in Tabelle R61-6) und Alter < 16 Jahre

DRG R61F**Lymphom und nicht akute Leukämie ohne Sepsis, ohne Agranulozytose, ohne Portimplantation, ohne äußerst schwere CC, ohne komplexe Diagnose, ohne Osteolysen oder Alter > 15 Jahre****Hauptdiagnose R61-1**

C26.1	Bösartige Neubildung: Milz	C91.11	Chronische lymphatische Leukämie: In kompletter Remiss
C46.3	Kaposi-Sarkom Lymphknoten	C91.20	Subakute lymphatische Leukämie: Ohne Ang kompl Remiss
C81.0	Hodgkin-KH [Lymphogranulomat], lymphozeriche Form	C91.21	Subakute lymphatische Leukämie: In kompletter Remission
C81.1	Hodgkin-KH [Lymphogranulomat], nodulskleros Form	C91.30	Prolymphozytäre Leukämie: Ohne Angabe kompl Remission
C81.2	Hodgkin-KH [Lymphogranulomat], gemischtzell Form	C91.31	Prolymphozytäre Leukämie: In kompletter Remission
C81.3	Hodgkin-KH [Lymphogranulomat], lymphozerarme Form	C91.40	Haarzellenleukämie: Ohne Angabe kompl Remission
C81.7	Sonstige Typen Hodgkin-Krankheit	C91.41	Haarzellenleukämie: In kompletter Remission
C81.9	Hodgkin-Krankheit, nnbez	C91.50	T-Zellen-Leukämie beim Erwachsenen: OA kompl Remiss
C82.0	Non-Hodgkin-Lymphom, kleinzellig, gekerbt, folliculär	C91.51	T-Zellen-Leukämie beim Erwachsenen: In kompletter Remiss
C82.1	NHL, gemischt klein-/großzellig, gekerbt, folliculär	C91.70	Sonstige lymphatische Leukämie: Ohne Ang kompl Remiss
C82.2	Non-Hodgkin-Lymphom, großzellig, folliculär	C91.71	Sonstige lymphatische Leukämie: In kompletter Remission
C82.7	Sonstige Typen folliculäres NHL	C91.90	Lymphatische Leukämie, nnbez: Ohne Ang kompl Remission
C82.9	Folliculäres Non-Hodgkin-Lymphom, nnbez	C91.91	Lymphatische Leukämie, nnbez: In kompletter Remission
C83.0	Non-Hodgkin-Lymphom, kleinzellig (diffus)	C92.10	Chronische myeloische Leukämie: Ohne Ang kompl Remiss
C83.1	Non-Hodgkin-Lymphom, Kleinzellig, gekerbt (diffus)	C92.11	Chronische myeloische Leukämie: In kompletter Remission
C83.2	NHL, Gemischt klein-/großzellig (diffus)	C92.20	Subakute myeloische Leukämie: Ohne Ang kompl Remission
C83.3	Non-Hodgkin-Lymphom, großzellig (diffus)	C92.21	Subakute myeloische Leukämie: In kompletter Remission
C83.4	Non-Hodgkin-Lymphom, immunoblastisch (diffus)	C92.30	Myelosarkom: Ohne Angabe kompl Remission
C83.5	Non-Hodgkin-Lymphom, lymphoblastisch (diffus)	C92.31	Myelosarkom: In kompletter Remission
C83.6	Non-Hodgkin-Lymphom, undifferenziert (diffus)	C92.70	Sonstige myeloische Leukämie: Ohne Ang kompl Remission
C83.7	Burkitt-Tumor	C92.71	Sonstige myeloische Leukämie: In kompletter Remission
C83.8	Sonst Typen diffuses Non-Hodgkin-Lymphom	C92.90	Myeloische Leukämie, nnbez: Ohne Ang kompl Remission
C83.9	Diffuses Non-Hodgkin-Lymphom, nnbez	C92.91	Myeloische Leukämie, nnbez: In kompletter Remission
C84.0	Mycosis fungoides	C93.10	Chronische Monozytenleukämie: Ohne Ang kompl Remission
C84.1	Sézary-Syndrom	C93.11	Chronische Monozytenleukämie: In kompletter Remission
C84.2	T-Zonen-Lymphom	C93.20	Subakute Monozytenleukämie: Ohne Ang kompl Remission
C84.3	Lymphoepitheloides Lymphom	C93.21	Subakute Monozytenleukämie: In kompletter Remission
C84.4	T-Zell-Lymphom, peripher	C93.70	Sonstige Monozytenleukämie: Ohne Ang kompl Remission
C84.5	Sonst u nnbez T-Zell-Lymphome	C93.71	Sonstige Monozytenleukämie: In kompletter Remission
C85.0	Lymphosarkom	C93.90	Monozytenleukämie, nnbez: Ohne Angabe kompl Remission
C85.1	B-Zell-Lymphom, nnbez	C93.91	Monozytenleukämie, nnbez: In kompletter Remission
C85.7	Sonst nbez Typen Non-Hodgkin-Lymphom	C94.10	Chronische Erythämie: Ohne Angabe kompl Remission
C85.9	Non-Hodgkin-Lymphom, Typ nnbez	C94.11	Chronische Erythämie: In kompletter Remission
C88.00	Makroglobulinämie Waldenström: Oh Ang einer kompl Remiss	C94.30	Mastzellenleukämie: Ohne Angabe kompl Remission
C88.01	Makroglobulinämie Waldenström: In kompletter Remission	C94.31	Mastzellenleukämie: In kompletter Remission
C88.10	Alpha-Schwerkettenkrankheit: Oh Ang einer kompl Remission	C94.40	Akute Panmyelose: Ohne Angabe kompl Remission
C88.11	Alpha-Schwerkettenkrankheit: In kompletter Remission	C94.41	Akute Panmyelose: In kompletter Remission
C88.20	Gamma-Schwerkettenkrankheit: Oh Ang einer kompl Remission	C94.50	Akute Myelofibrose: Ohne Angabe kompl Remission
C88.21	Gamma-Schwerkettenkrankheit: In kompletter Remission	C94.51	Akute Myelofibrose: In kompletter Remission
C88.30	Immunproliferative Dünndarmkrankheit: Oh Ang kompl Remiss	C94.70	Sonstige nbez Leukämien: Ohne Angabe kompl Remission
C88.31	Immunproliferative Dünndarmkrankheit: In kompletter Remiss	C94.71	Sonst näher bez Leukämien: In kompletter Remiss
C88.70	Sonstige bösartige immunproliferat KH: Oh Ang kompl Remiss	C95.10	Chronische Leukämie nnbez Zelltyps: Oh Ang kompl Remiss
C88.71	Sonst bösart immunproliferative KH: In kompletter Remiss	C95.11	Chronische Leukämie nnbez Zelltyps: In kompletter Remiss
C88.90	Bösart immunproliferative KH, nnbez: Oh Ang kompl Remission	C95.20	Subakute Leukämie nnbez Zelltyps: Ohne Ang kompl Remiss
C88.91	Bösart immunproliferative KH, nnbez: In kompletter Remiss	C95.21	Subakute Leukämie nnbez Zelltyps: In kompletter Remiss
C90.00	Plasmozytom [Multiples Myelom]: Ohne Ang kompl Remission	C95.70	Sonstige Leukämie nnbez Zelltyps: Ohne Ang kompl Remiss
C90.01	Plasmozytom [Multiples Myelom]: In kompletter Remission	C95.71	Sonstige Leukämie nnbez Zelltyps: In kompletter Remission
C90.10	Plasmazellenleukämie: Ohne Angabe einer kompl Remission	C95.90	Leukämie, nicht näher bezeichnet: Ohne Ang kompl Remiss
C90.11	Plasmazellenleukämie: In kompletter Remission	C95.91	Leukämie, nicht näher bezeichnet: In kompletter Remission
C90.20	Plasmozytom, extramedullär: Oh Angabe einer kompl Remiss	C96.1	Bösartige Histiocyotose
C90.21	Plasmozytom, extramedullär: In kompletter Remission	C96.2	Bösartiger Mastzelltumor
C91.10	Chronische lymphatische Leukämie: Ohne Ang kompl Remiss	C96.3	Echtes histiozytäres Lymphom

C96.7	So nbez BNB lymphat/blutbildend/verwandtes Gewebe	D47.3	Essentielle (hämorrhagische) Thrombozythämie
C96.9	BNB lymphat/blutbildendes/verwandtes Gew, nnbez	D47.7	So nbez NB unsich/unbek Verhalt lymph/blut/verw Gew
D45	Polycythaemia vera	D47.9	NB unsich/unbek Verhalt lymph/blut/verw Gew, nnbez
D46.0	Refraktäre Anämie oh Ringsideroblasten, so bez	D89.1	Kryoglobulinämie
D46.1	Refraktäre Anämie m Ringsideroblasten	R77.0	Veränderungen Albumine
D46.4	Refraktäre Anämie, nnbez	R77.1	Veränderungen Globuline
D46.7	Sonstige myelodysplastische Syndrome	R77.2	Veränderungen Alpha-Fetoproteins
D46.9	Myelodysplastisches Syndrom, nnbez	R77.8	Sonstige nbez Veränderungen Plasmaproteine
D47.0	Histiozyten-/Mastzelltumor unsich/unbek Verhalt	R77.9	Veränderung Plasmaprotein, nnbez
D47.1	Chronische myeloproliferative Krankheit		

Hauptdiagnose R61-2

A01.0	Typhus abdominalis	A78	Q-Fieber
A01.1	Paratyphus A	B00.7	Disseminierte Herpesvirus-KH
A01.2	Paratyphus B	B37.7	Candida-Sepsis
A01.3	Paratyphus C	B38.7	Disseminierte Kokzidioidomykose
A02.1	Salmonellensepsis	B39.3	Disseminierte Histoplasmose durch Histoplasma capsulatum
A19.0	Akute Miliartuberkulose einer einzel nbez Lokalisation	B41.7	Disseminierte Parakokzidioidomykose
A19.1	Akute Miliartuberkulose mehrerer Lokalisationen	B42.7	Disseminierte Sporotrichose
A19.2	Akute Miliartuberkulose, nnbez	B44.7	Disseminierte Aspergillose
A19.8	Sonstige Miliartuberkulose	B45.7	Disseminierte Kryptokokkose
A19.9	Miliartuberkulose, nnbez	B46.4	Disseminierte Mukormykose
A20.7	Pestsepsis	B50.8	Sonst schwere Formen od Komplikation der Malaria tropica
A21.7	Generalisierte Tularämie	B51.0	Malaria tertiana mit Milzruptur
A22.7	Milzbrandsepsis	B52.8	Malaria quartana mit sonstigen Komplikationen
A24.0	Rotz	B55.0	Viszerale Leishmaniose
A24.1	Akute oder fulminante Melioidose	D70.0	Angeb Agranulozyt u Neutropen
A26.7	Erysipelothrix-Sepsis	D70.10	Arzneimittelinduz Agranulozyt/Neutropenie: Krit Ph < 4Tg
A27.0	Leptospirosis icterohaemorrhagica [Weil-Krankheit]	D70.11	Arzneimittelinduz Agranulozyt/Neutropenie: Krit Ph 10-19Tg
A32.7	Listeriensepsis	D70.12	Arzneimittelinduz Agranulozyt/Neutropenie: Krit Ph > 19Tg
A39.1	Waterhouse-Friderichsen-Syndrom	D70.13	Arzneimittelinduz Agranulozyt/Neutropenie: Krit Ph 4 - < 7Tg
A39.2	Akute Meningokokkensepsis	D70.14	Arzneimittelinduz Agranulozyt/Neutropenie: Krit Ph 7 - < 10Tg
A39.3	Chronische Meningokokkensepsis	D70.18	Sonst VerForm arzneimittelinduz Agranulozyt/Neutropenie
A39.4	Meningokokkensepsis, nnbez	D70.19	Arzneimittelinduz Agranulozyt/Neutropenie, nnbez
A39.8	Sonstige Meningokokkeninfektionen	D70.3	Sonstige Agranulozytose
A39.9	Meningokokkeninfektion, nnbez	D70.5	Zyklische Neutropenie
A40.0	Sepsis durch Streptokokken, Gruppe A	D70.6	Sonstige Neutropenie
A40.1	Sepsis durch Streptokokken, Gruppe B	D70.7	Neutropenie, nicht näher bezeichnet
A40.2	Sepsis durch Streptokokken, Gruppe D	M03.00	Arthritis nach Meningoklnf, mehrere Lok
A40.3	Sepsis durch Streptococcus pneumoniae	M03.01	Arthritis nach Meningoklnf Schulterregion
A40.8	Sonst Sepsis durch Streptokokken	M03.02	Arthritis nach Meningoklnf Oberarm
A40.9	Sepsis durch Streptokokken, nicht näher bezeichnet	M03.03	Arthritis nach Meningoklnf Unterarm
A41.0	Sepsis durch Staphylococcus aureus	M03.04	Arthritis nach Meningoklnf Hand
A41.1	Sepsis durch sonstige näher bezeichnete Staphylokokken	M03.05	Arthritis nach Meningoklnf Becken/Oberschenkel
A41.2	Sepsis durch nnbez Staphylokokken	M03.06	Arthritis nach Meningoklnf Unterschenkel
A41.3	Sepsis durch Haemophilus influenzae	M03.07	Arthritis nach Meningoklnf Knöchel/Fuß
A41.4	Sepsis durch Anaerobier	M03.08	Arthritis nach Meningoklnf, sonst Lok
A41.51	Sepsis durch Escherichia coli [E coli]	M03.09	Arthritis nach Meningokokkeninfektion, nnbez Lok
A41.52	Sepsis durch Pseudomonas	P35.2	Angeborene Infektion d Herpesviren [Herpes simplex]
A41.58	Sepsis durch sonstige gramnegative Erreger	P37.2	Neugeborenenlisteriose (disseminiert)
A41.8	Sonstige nbez Sepsis	R57.2	Septischer Schock
A41.9	Sepsis, nnbez	R65.0	Syst inflam Response-Synd [SIRS] infek o Organkomp
A42.7	Aktinomykotische Sepsis	R65.1	Syst inflam Response-Synd [SIRS] infek m Organkomp
A44.0	Systemische Bartonellose	R65.2	Syst inflam Response-Synd [SIRS] ni-infekt o Organkomp
A48.0	Gasbrand [Gasödem]	R65.3	Syst inflam Response-Synd [SIRS] ni-infekt m Organkomp
A48.3	Syndrom des toxischen Schocks	R65.9	System inflamm Response-Synd [SIRS], nnbez

Nebendiagnose R61-3

A01.0	Typhus abdominalis	A20.7	Pestsepsis
A01.1	Paratyphus A	A21.7	Generalisierte Tularämie
A01.2	Paratyphus B	A22.7	Milzbrandsepsis
A01.3	Paratyphus C	A24.0	Rotz
A02.1	Salmonellensepsis	A24.1	Akute oder fulminante Melioidose
A19.0	Akute Miliartuberkulose einer einzel nbez Lokalisation	A26.7	Erysipelothrix-Sepsis
A19.1	Akute Miliartuberkulose mehrerer Lokalisationen	A27.0	Leptospirosis icterohaemorrhagica [Weil-Krankheit]
A19.2	Akute Miliartuberkulose, nnbez	A32.7	Listeriensepsis
A19.8	Sonstige Miliartuberkulose	A39.1	Waterhouse-Friderichsen-Syndrom
A19.9	Miliartuberkulose, nnbez	A39.2	Akute Meningokokkensepsis

A39.3	Chronische Meningokokkensepsis	B39.3	Disseminierte Histoplasmose durch Histoplasma capsulatum
A39.4	Meningokokkensepsis, nnbez	B41.7	Disseminierte Parakokzidioidomykose
A39.8	Sonstige Meningokokkeninfektionen	B42.7	Disseminierte Sporotrichose
A39.9	Meningokokkeninfektion, nnbez	B44.7	Disseminierte Aspergillose
A40.0	Sepsis durch Streptokokken, Gruppe A	B45.7	Disseminierte Kryptokokkose
A40.1	Sepsis durch Streptokokken, Gruppe B	B46.4	Disseminierte Mukormykose
A40.2	Sepsis durch Streptokokken, Gruppe D	B50.8	Sonst schwere Formen od Komplikation der Malaria tropica
A40.3	Sepsis durch Streptococcus pneumoniae	B51.0	Malaria tertiana mit Milzruptur
A40.8	Sonst Sepsis durch Streptokokken	B52.8	Malaria quartana mit sonstigen Komplikationen
A40.9	Sepsis durch Streptokokken, nicht näher bezeichnet	B55.0	Viszerale Leishmaniose
A41.0	Sepsis durch Staphylococcus aureus	M03.00	Arthritis nach MeningokInf, mehrere Lok
A41.1	Sepsis durch sonstige näher bezeichnete Staphylokokken	M03.01	Arthritis nach MeningokInf Schulterregion
A41.2	Sepsis durch nnbez Staphylokokken	M03.02	Arthritis nach MeningokInf Oberarm
A41.3	Sepsis durch Haemophilus influenzae	M03.03	Arthritis nach MeningokInf Unterarm
A41.4	Sepsis durch Anaerobier	M03.04	Arthritis nach MeningokInf Hand
A41.51	Sepsis durch Escherichia coli [E coli]	M03.05	Arthritis nach MeningokInf Becken/Oberschenkel
A41.52	Sepsis durch Pseudomonas	M03.06	Arthritis nach MeningokInf Unterschenkel
A41.58	Sepsis durch sonstige gramnegative Erreger	M03.07	Arthritis nach MeningokInf Knöchel/Fuß
A41.8	Sonstige nbez Sepsis	M03.08	Arthritis nach MeningokInf, sonst Lok
A41.9	Sepsis, nnbez	M03.09	Arthritis nach Meningokokkeninfektion, nnbez Lok
A42.7	Aktinomykotische Sepsis	P35.2	Angeborene Infektion d Herpesviren [Herpes simplex]
A44.0	Systemische Bartonellose	P37.2	Neugeborenenlisteriose (disseminiert)
A48.0	Gasbrand [Gasödem]	R57.2	Septischer Schock
A48.3	Syndrom des toxischen Schocks	R65.0	Syst inflam Response-Synd [SIRS] infekt o Organkomp
A78	Q-Fieber	R65.1	Syst inflam Response-Synd [SIRS] infekt m Organkomp
B00.7	Disseminierte Herpesvirus-KH	R65.2	Syst inflam Response-Synd [SIRS] ni-infekt o Organkomp
B37.7	Candida-Sepsis	R65.3	Syst inflam Response-Synd [SIRS] ni-infekt m Organkomp
B38.7	Disseminierte Kokzidioidomykose	R65.9	System inflamm Response-Synd [SIRS], nnbez

Nebendiagnose R61-4

D70.0	Angeb Agranulozyt u Neutropen	D70.14	Arzneimittelinduz Agranulozyt/Neutropenie: Krit Ph 7 - < 10Tg
D70.10	Arzneimittelinduz Agranulozyt/Neutropenie: Krit Ph < 4Tg	D70.18	Sonst VerForm arzneimittelinduz Agranulozyt/Neutropenie
D70.11	Arzneimittelinduz Agranulozyt/Neutropenie: Krit Ph 10-19Tg	D70.5	Zyklische Neutropenie
D70.12	Arzneimittelinduz Agranulozyt/Neutropenie: Krit Ph > 19Tg	D70.6	Sonstige Neutropenie
D70.13	Arzneimittelinduz Agranulozyt/Neutropenie: Krit Ph 4 - < 7Tg		

Hauptdiagnose R61-5

C83.0	Non-Hodgkin-Lymphom, kleinzellig (diffus)	C83.8	Sonst Typen diffuses Non-Hodgkin-Lymphom
C83.1	Non-Hodgkin-Lymphom, Kleinzellig, gekerbt (diffus)	C84.0	Mycosis fungoides
C83.2	NHL, Gemischt klein-/großzellig (diffus)	C84.4	T-Zell-Lymphom, peripher
C83.3	Non-Hodgkin-Lymphom, großzellig (diffus)	C84.5	Sonst u nnbez T-Zell-Lymphome
C83.4	Non-Hodgkin-Lymphom, immunoblastisch (diffus)	C92.10	Chronische myeloische Leukämie: Ohne Ang kompl Remiss
C83.5	Non-Hodgkin-Lymphom, lymphoblastisch (diffus)	C92.20	Subakute myeloische Leukämie: Ohne Ang kompl Remission
C83.6	Non-Hodgkin-Lymphom, undifferenziert (diffus)	C92.30	Myelosarkom: Ohne Angabe kompl Remission
C83.7	Burkitt-Tumor	C92.70	Sonstige myeloische Leukämie: Ohne Ang kompl Remission

Nebendiagnose R61-6

C79.5	Sekundäre BNB Knochen u Knochenmark	M89.55	Osteolyse Beckenregion/Oberschenkel
M89.50	Osteolyse, mehrere Lokalisationen	M89.56	Osteolyse Unterschenkel
M89.51	Osteolyse Schulterregion	M89.57	Osteolyse Knöchel/Fuß
M89.52	Osteolyse Oberarm	M89.58	Osteolyse, sonstige Lokalisation
M89.53	Osteolyse Unterarm	M89.59	Osteolyse, nnbez Lokalisationen
M89.54	Osteolyse Hand		

Prozedur R61-7

86.07.00†↔	Eins, Wchs, Entf e vllst Implbr Vrrcht m vsk Zg, nnbz	86.07.30†↔	Entf e vollständig implantbar Katheterverweilsystems
86.07.10†↔	Enstz u Wchs e vllst implntbr Vrrcht m vsk Zg (PrtSyst)	86.07.99†↔	Enstz, Wchs, Entf e vllst implntbr Vrrcht m vsk Zg, S
86.07.20†↔	Rev (oh Wechsel) e vollständig implantbar Kathverwsys		

ADRG R62**Andere hämatologische und solide Neubildungen**

Hauptdiagnose in Tabelle R62-1 oder Hauptdiagnose in Tabelle R62-2 und Nebendiagnose in Tabelle R62-1

DRG R62A**Andere hämatologische und solide Neubildungen mit komplizierender Diagnose oder Dialyse oder Portimplantation**

Mindestens eine Nebendiagnose in Tabelle R62-3 oder Prozedur in Tabelle R62-6 oder Dialyse oder (Nebendiagnose in Tabelle R62-4 oder PCCL > 3) und Nebendiagnose in Tabelle R62-5

DRG R62B**Andere hämatologische und solide Neubildungen ohne komplizierende Diagnose, ohne Dialyse, ohne Portimplantation, mit Osteolysen oder äußerst schweren CC**

Nebendiagnose in Tabelle R62-4 oder PCCL > 3

DRG R62C**Andere hämatologische und solide Neubildungen ohne komplizierende Diagnose, ohne Dialyse, ohne Portimplantation, ohne Osteolysen, ohne äußerst schwere CC****Hauptdiagnose R62-1**

C37	Bösartige Neubildung des Thymus	C79.9	Sekundäre bösartige Neubildung nbez Lokalisation
C48.0	Bösartige Neubildung: Retroperitoneum	C80.0	Bösartige Neubildung, prim Lokalisation unbekannt, so bez
C76.4	BNB ungenau bezeichneter Lok: Obere Extremität	C80.9	Bösartige Neubildung, nbez
C76.5	BNB ungenau bezeichneter Lok: Untere Extremität	C96.0	Abt-Letterer-Siwe-Krankheit
C76.7	BNB: Sonstige ungenau bezeichnete Lokalisationen	D09.3	Carcinoma in situ Schilddrüse/so endokrine Drüsen
C76.8	BNB: Sonst u ungenau bez Lok, mehr Teilber überlapp	D09.7	Carcinoma in situ sonst nbez Lokalisationen
C77.0	Sekundäre u nbez BNB: Lymphknoten Kopf/Gesicht/Hals	D09.9	Carcinoma in situ, nbez
C77.1	Sekundäre u nbez BNB: Intrathorakale Lymphknoten	D19.7	Gutart Neubild mesotheliales Gewebe, sonst Lok
C77.2	Sekundäre u nbez BNB: Intraabdominale Lymphknoten	D19.9	Gutart Neubildung mesotheliales Gewebe, nbez
C77.3	Sek u nbez BNB: Axill Lymphkn u Lymphkn obere Extrem	D36.7	Gutartige Neubildung sonstige nbez Lok
C77.4	Sek u nbez BNB: Inguin Lymphkn u Lymphkn unt Extrem	D36.9	Gutartige Neubildung nbez Lokalisation
C77.5	Sekundäre u nbez BNB: Intrapelvine Lymphknoten	D48.7	NB unsich/unbek Verhalt sonst nbez Lok
C77.8	Sekundäre u nbez BNB: Lymphknoten mehrerer Regionen	D48.9	NB unsich/unbek Verhalt, nbez
C77.9	Sekundäre u nbez BNB: Lymphknoten, nbez	Q85.8	Sonstige Phakomatosen, aonkl
C79.83	Sekundäre bösartige Neubildung des Perikards	Q85.9	Phakomatose, nbez
C79.84	Sonstige sekundäre bösartige Neubildung des Herzens	Z03.1	Beobachtung b Verdacht auf BNB
C79.88	Sekundäre bösartige Neubildung sonstiger nbez Lokalisationen		

Hauptdiagnose R62-2

A01.0	Typhus abdominalis	A40.9	Sepsis durch Streptokokken, nicht näher bezeichnet
A01.1	Paratyphus A	A41.0	Sepsis durch Staphylococcus aureus
A01.2	Paratyphus B	A41.1	Sepsis durch sonstige näher bezeichnete Staphylokokken
A01.3	Paratyphus C	A41.2	Sepsis durch nbez Staphylokokken
A02.1	Salmonellensepsis	A41.3	Sepsis durch Haemophilus influenzae
A19.0	Akute Miliartuberkulose einer einzel nbez Lokalisation	A41.4	Sepsis durch Anaerobier
A19.1	Akute Miliartuberkulose mehrerer Lokalisationen	A41.51	Sepsis durch Escherichia coli [E coli]
A19.2	Akute Miliartuberkulose, nbez	A41.52	Sepsis durch Pseudomonas
A19.8	Sonstige Miliartuberkulose	A41.58	Sepsis durch sonstige gramnegative Erreger
A19.9	Miliartuberkulose, nbez	A41.8	Sonstige nbez Sepsis
A20.7	Pestsepsis	A41.9	Sepsis, nbez
A21.7	Generalisierte Tularämie	A42.7	Aktinomykotische Sepsis
A22.7	Milzbrandsepsis	A44.0	Systemische Bartonellose
A24.0	Rotz	A48.0	Gasbrand [Gasödem]
A24.1	Akute oder fulminante Melioidose	A48.3	Syndrom des toxischen Schocks
A26.7	Erysipelothrix-Sepsis	A78	Q-Fieber
A27.0	Leptospirosis icterohaemorrhagica [Weil-Krankheit]	B00.7	Disseminierte Herpesvirus-KH
A32.7	Listeriensepsis	B37.7	Candida-Sepsis
A39.1	Waterhouse-Friderichsen-Syndrom	B38.7	Disseminierte Kokzidioidomykose
A39.2	Akute Meningokokkensepsis	B39.3	Disseminierte Histoplasmose durch Histoplasma capsulatum
A39.3	Chronische Meningokokkensepsis	B41.7	Disseminierte Parakokzidioidomykose
A39.4	Meningokokkensepsis, nbez	B42.7	Disseminierte Sporotrichose
A39.8	Sonstige Meningokokkeninfektionen	B44.7	Disseminierte Aspergillose
A39.9	Meningokokkeninfektion, nbez	B45.7	Disseminierte Kryptokokkose
A40.0	Sepsis durch Streptokokken, Gruppe A	B46.4	Disseminierte Mukormykose
A40.1	Sepsis durch Streptokokken, Gruppe B	B50.8	Sonst schwere Formen od Komplik der Malaria tropica
A40.2	Sepsis durch Streptokokken, Gruppe D	B51.0	Malaria tertiana mit Milzruptur
A40.3	Sepsis durch Streptococcus pneumoniae	B52.8	Malaria quartana mit sonstigen Komplikationen
A40.8	Sonst Sepsis durch Streptokokken	B55.0	Viszerale Leishmaniose

D70.0	Angeb Agranulozyt u Neutropen	M03.03	Arthritis nach MeningokInf Unterarm
D70.10	Arzneimittelinduz Agranulozyt/Neutropenie: Krit Ph < 4Tg	M03.04	Arthritis nach MeningokInf Hand
D70.11	Arzneimittelinduz Agranulozyt/Neutropenie: Krit Ph 10-19Tg	M03.05	Arthritis nach MeningokInf Becken/Oberschenkel
D70.12	Arzneimittelinduz Agranulozyt/Neutropenie: Krit Ph > 19Tg	M03.06	Arthritis nach MeningokInf Unterschenkel
D70.13	Arzneimittelinduz Agranulozyt/Neutropenie: Krit Ph 4 - < 7Tg	M03.07	Arthritis nach MeningokInf Knöchel/Fuß
D70.14	Arzneimittelinduz Agranulozyt/Neutropenie: Krit Ph 7 - < 10Tg	M03.08	Arthritis nach MeningokInf, sonst Lok
D70.18	Sonst VerForm arzneimittelinduz Agranulozyt/Neutropenie	M03.09	Arthritis nach Meningokokkeninfektion, nnbez Lok
D70.19	Arzneimittelinduz Agranulozyt/Neutropenie, nnbez	P35.2	Angeborene Infektion d Herpesviren [Herpes simplex]
D70.3	Sonstige Agranulozytose	P37.2	Neugeborenenlisteriose (disseminiert)
D70.5	Zyklische Neutropenie	R57.2	Septischer Schock
D70.6	Sonstige Neutropenie	R65.0	Syst inflam Response-Synd [SIRS] infekt o Organkomp
D70.7	Neutropenie, nicht näher bezeichnet	R65.1	Syst inflam Response-Synd [SIRS] infekt m Organkomp
M03.00	Arthritis nach MeningokInf, mehrere Lok	R65.2	Syst inflam Response-Synd [SIRS] ni-infekt o Organkomp
M03.01	Arthritis nach MeningokInf Schulterregion	R65.3	Syst inflam Response-Synd [SIRS] ni-infekt m Organkomp
M03.02	Arthritis nach MeningokInf Oberarm	R65.9	System inflamm Response-Synd [SIRS], nnbez

Diagnose R62-3

A01.0	Typhus abdominalis	A48.3	Syndrom des toxischen Schocks
A01.1	Paratyphus A	A78	Q-Fieber
A01.2	Paratyphus B	B00.7	Disseminierte Herpesvirus-KH
A01.3	Paratyphus C	B37.7	Candida-Sepsis
A02.1	Salmonellensepsis	B38.7	Disseminierte Kokzidioidomykose
A19.0	Akute Miliartuberkulose einer einzel nbez Lokalisation	B39.3	Disseminierte Histoplasmose durch Histoplasma capsulatum
A19.1	Akute Miliartuberkulose mehrerer Lokalisationen	B41.7	Disseminierte Parakokzidioidomykose
A19.2	Akute Miliartuberkulose, nnbez	B42.7	Disseminierte Sporotrichose
A19.8	Sonstige Miliartuberkulose	B44.7	Disseminierte Aspergillose
A19.9	Miliartuberkulose, nnbez	B45.7	Disseminierte Kryptokokkose
A20.7	Pestsepsis	B46.4	Disseminierte Mukormykose
A21.7	Generalisierte Tularämie	B50.8	Sonst schwere Formen od Komplikat der Malaria tropica
A22.7	Milzbrandsepsis	B51.0	Malaria tertiana mit Milzruptur
A24.0	Rotz	B52.8	Malaria quartana mit sonstigen Komplikationen
A24.1	Akute oder fulminante Melioidose	B55.0	Viszerale Leishmaniose
A26.7	Erysipelothrix-Sepsis	D70.0	Angeb Agranulozyt u Neutropen
A27.0	Leptospirosis icterohaemorrhagica [Weil-Krankheit]	D70.10	Arzneimittelinduz Agranulozyt/Neutropenie: Krit Ph < 4Tg
A32.7	Listeriensepsis	D70.11	Arzneimittelinduz Agranulozyt/Neutropenie: Krit Ph 10-19Tg
A39.1	Waterhouse-Friderichsen-Syndrom	D70.12	Arzneimittelinduz Agranulozyt/Neutropenie: Krit Ph > 19Tg
A39.2	Akute Meningokokkensepsis	D70.13	Arzneimittelinduz Agranulozyt/Neutropenie: Krit Ph 4 - < 7Tg
A39.3	Chronische Meningokokkensepsis	D70.14	Arzneimittelinduz Agranulozyt/Neutropenie: Krit Ph 7 - < 10Tg
A39.4	Meningokokkensepsis, nnbez	D70.18	Sonst VerForm arzneimittelinduz Agranulozyt/Neutropenie
A39.8	Sonstige Meningokokkeninfektionen	D70.5	Zyklische Neutropenie
A39.9	Meningokokkeninfektion, nnbez	D70.6	Sonstige Neutropenie
A40.0	Sepsis durch Streptokokken, Gruppe A	M03.00	Arthritis nach MeningokInf, mehrere Lok
A40.1	Sepsis durch Streptokokken, Gruppe B	M03.01	Arthritis nach MeningokInf Schulterregion
A40.2	Sepsis durch Streptokokken, Gruppe D	M03.02	Arthritis nach MeningokInf Oberarm
A40.3	Sepsis durch Streptococcus pneumoniae	M03.03	Arthritis nach MeningokInf Unterarm
A40.8	Sonst Sepsis durch Streptokokken	M03.04	Arthritis nach MeningokInf Hand
A40.9	Sepsis durch Streptokokken, nicht näher bezeichnet	M03.05	Arthritis nach MeningokInf Becken/Oberschenkel
A41.0	Sepsis durch Staphylococcus aureus	M03.06	Arthritis nach MeningokInf Unterschenkel
A41.1	Sepsis durch sonstige näher bezeichnete Staphylokokken	M03.07	Arthritis nach MeningokInf Knöchel/Fuß
A41.2	Sepsis durch nnbez Staphylokokken	M03.08	Arthritis nach MeningokInf, sonst Lok
A41.3	Sepsis durch Haemophilus influenzae	M03.09	Arthritis nach Meningokokkeninfektion, nnbez Lok
A41.4	Sepsis durch Anaerobier	P35.2	Angeborene Infektion d Herpesviren [Herpes simplex]
A41.51	Sepsis durch Escherichia coli [E coli]	P37.2	Neugeborenenlisteriose (disseminiert)
A41.52	Sepsis durch Pseudomonas	R57.2	Septischer Schock
A41.58	Sepsis durch sonstige gramnegative Erreger	R65.0	Syst inflam Response-Synd [SIRS] infekt o Organkomp
A41.8	Sonstige nbez Sepsis	R65.1	Syst inflam Response-Synd [SIRS] infekt m Organkomp
A41.9	Sepsis, nnbez	R65.2	Syst inflam Response-Synd [SIRS] ni-infekt o Organkomp
A42.7	Aktinomykotische Sepsis	R65.3	Syst inflam Response-Synd [SIRS] ni-infekt m Organkomp
A44.0	Systemische Bartonellose	R65.9	System inflamm Response-Synd [SIRS], nnbez
A48.0	Gasbrand [Gasödem]		

Nebendiagnose R62-4

C79.5	Sekundäre BNB Knochen u Knochenmark	M89.55	Osteolyse Beckenregion/Oberschenkel
M89.50	Osteolyse, mehrere Lokalisationen	M89.56	Osteolyse Unterschenkel
M89.51	Osteolyse Schulterregion	M89.57	Osteolyse Knöchel/Fuß
M89.52	Osteolyse Oberarm	M89.58	Osteolyse, sonstige Lokalisation
M89.53	Osteolyse Unterarm	M89.59	Osteolyse, nnbez Lokalisationen
M89.54	Osteolyse Hand		

Nebendiagnose R62-5

A04.7	Enterokolitis durch Clostridium difficile	J15.3	Pneumonie d Streptokokken Gruppe B
D69.57	Sonst sek ThromboPen, transfusionsrefraktär	J15.4	Pneumonie d sonstige Streptokokken
I26.0	Lungenembolie mit Angabe eines akuten Cor pulmonale	J15.5	Pneumonie d Escherichia coli
I81	Pfortaderthrombose	J15.6	Pneumonie d and aerobe gramnegative Bakterien
J15.0	Pneumonie d Klebsiella pneumoniae	J15.7	Pneumonie d Mycoplasma pneumoniae
J15.1	Pneumonie d Pseudomonas	J16.0	Pneumonie d Chlamydien
J15.2	Pneumonie d Staphylokokken		

Prozedur R62-6

86.07.00†↔	Eins, Wchs, Entf e vilst Implbr Vrrcht m vsk Zg, nnbz	86.07.30†↔	Entf e vollständig implantbar Katheterverweilsystems
86.07.10†↔	Enstz u Wchs e vilst implntbr Vrrcht m vsk Zg (PrtSyst)	86.07.99†↔	Enstz, Wchs, Entf e vilst implntbr Vrrcht m vsk Zg, S
86.07.20†↔	Rev (oh Wechsel) e vollständig implantbar Kathverwsys		

ADRG R63**Andere akute Leukämie**

Hauptdiagnose in Tabelle R63-1 oder Hauptdiagnose in Tabelle R63-2 und Nebendiagnose in Tabelle R63-1

DRG R63A**Andere akute Leukämie mit hochkomplexer Chemotherapie**

Mindestens zwei Prozeduren in Tabelle R63-5 oder Prozedur in Tabelle R63-6

DRG R63B**Andere akute Leukämie mit intensiver Chemotherapie, mit Dialyse oder Sepsis oder mit Agranulozytose oder Portimplantation**

Prozedur in Tabelle R63-5 und Verweildauer > 1 Tag und (Dialyse oder Nebendiagnose in Tabelle R63-3 oder Nebendiagnose in Tabelle R63-4 oder Prozedur in Tabelle R63-7)

DRG R63C**Andere akute Leukämie mit mäßig komplexer Chemotherapie mit Dialyse oder Sepsis oder mit Agranulozytose oder Portimplantation oder mit lokaler Chemotherapie mit Dialyse oder Sepsis oder mit Agranulozytose oder Portimplantation oder äußerst schweren CC**

Prozedur in Tabelle R63-8 und Verweildauer > 1 Tag und (Dialyse oder Nebendiagnose in Tabelle R63-3 oder Nebendiagnose in Tabelle R63-4 oder Prozedur in Tabelle R63-7) oder Verweildauer > 1 Tag und (Dialyse oder Nebendiagnose in Tabelle R63-3 oder Nebendiagnose in Tabelle R63-4 oder Prozedur in Tabelle R63-7 oder PCCL > 3) und Prozedur in Tabelle R63-9

DRG R63D**Andere akute Leukämie mit intensiver oder mäßig komplexer Chemotherapie, ohne Dialyse, ohne Sepsis, ohne Agranulozytose, ohne Portimplantation, mit äußerst schweren CC**

Prozedur in Tabelle R63-5 und PCCL > 3 oder Prozedur in Tabelle R63-8 und PCCL > 3

DRG R63E**Andere akute Leukämie mit Chemotherapie, ohne Dialyse, ohne Sepsis, ohne Agranulozytose, ohne Portimplantation, ohne äußerst schwere CC oder ohne Chemotherapie****Hauptdiagnose R63-1**

C91.00	Akute lymphoblastische Leukämie: Ohne Ang kompl Remiss	C95.00	Akute Leukämie nbez Zelltyps: Ohne Ang kompl Remission
C91.01	Akute lymphoblastische Leukämie: In kompletter Remission	C95.01	Akute Leukämie nbez Zelltyps: In kompletter Remission

Hauptdiagnose R63-2

A01.0	Typhus abdominalis	A21.7	Generalisierte Tularämie
A01.1	Paratyphus A	A22.7	Milzbrandsepsis
A01.2	Paratyphus B	A24.0	Rotz
A01.3	Paratyphus C	A24.1	Akute oder fulminante Melioidose
A02.1	Salmonellensepsis	A26.7	Erysipelothrix-Sepsis
A19.0	Akute Miliartuberkulose einer einzel nbez Lokalisation	A27.0	Leptospirosis icterohaemorrhagica [Weil-Krankheit]
A19.1	Akute Miliartuberkulose mehrerer Lokalisationen	A32.7	Listeriensepsis
A19.2	Akute Miliartuberkulose, nbez	A39.1	Waterhouse-Friderichsen-Syndrom
A19.8	Sonstige Miliartuberkulose	A39.2	Akute Meningokokkensepsis
A19.9	Miliartuberkulose, nbez	A39.3	Chronische Meningokokkensepsis
A20.7	Pestsepsis	A39.4	Meningokokkensepsis, nbez

A39.8	Sonstige Meningokokkeninfektionen	B51.0	Malaria tertiana mit Milzruptur
A39.9	Meningokokkeninfektion, nnbez	B52.8	Malaria quartana mit sonstigen Komplikationen
A40.0	Sepsis durch Streptokokken, Gruppe A	B55.0	Viszerale Leishmaniose
A40.1	Sepsis durch Streptokokken, Gruppe B	D70.0	Angeb Agranulozyt u Neutropen
A40.2	Sepsis durch Streptokokken, Gruppe D	D70.10	Arzneimittelinduz Agranulozyt/Neutropenie: Krit Ph < 4Tg
A40.3	Sepsis durch Streptococcus pneumoniae	D70.11	Arzneimittelinduz Agranulozyt/Neutropenie: Krit Ph 10-19Tg
A40.8	Sonst Sepsis durch Streptokokken	D70.12	Arzneimittelinduz Agranulozyt/Neutropenie: Krit Ph > 19Tg
A40.9	Sepsis durch Streptokokken, nicht näher bezeichnet	D70.13	Arzneimittelinduz Agranulozyt/Neutropenie: Krit Ph 4 - < 7Tg
A41.0	Sepsis durch Staphylococcus aureus	D70.14	Arzneimittelinduz Agranulozyt/Neutropenie: Krit Ph 7 - < 10Tg
A41.1	Sepsis durch sonstige näher bezeichnete Staphylokokken	D70.18	Sonst VerlForm arzneimittelinduz Agranulozyt/Neutropenie
A41.2	Sepsis durch nnbez Staphylokokken	D70.19	Arzneimittelinduz Agranulozyt/Neutropenie, nnbez
A41.3	Sepsis durch Haemophilus influenzae	D70.3	Sonstige Agranulozytose
A41.4	Sepsis durch Anaerobier	D70.5	Zyklische Neutropenie
A41.51	Sepsis durch Escherichia coli [E coli]	D70.6	Sonstige Neutropenie
A41.52	Sepsis durch Pseudomonas	D70.7	Neutropenie, nicht näher bezeichnet
A41.58	Sepsis durch sonstige gramnegative Erreger	M03.00	Arthritis nach MeningokInf, mehrere Lok
A41.8	Sonstige nbez Sepsis	M03.01	Arthritis nach MeningokInf Schulterregion
A41.9	Sepsis, nnbez	M03.02	Arthritis nach MeningokInf Oberarm
A42.7	Aktinomykotische Sepsis	M03.03	Arthritis nach MeningokInf Unterarm
A44.0	Systemische Bartonellose	M03.04	Arthritis nach MeningokInf Hand
A48.0	Gasbrand [Gasödem]	M03.05	Arthritis nach MeningokInf Becken/Oberschenkel
A48.3	Syndrom des toxischen Schocks	M03.06	Arthritis nach MeningokInf Unterschenkel
A78	Q-Fieber	M03.07	Arthritis nach MeningokInf Knöchel/Fuß
B00.7	Disseminierte Herpesvirus-KH	M03.08	Arthritis nach MeningokInf, sonst Lok
B37.7	Candida-Sepsis	M03.09	Arthritis nach Meningokokkeninfektion, nnbez Lok
B38.7	Disseminierte Kokzidioidomykose	P35.2	Angeborene Infektion d Herpesviren [Herpes simplex]
B39.3	Disseminierte Histoplasmose durch Histoplasma capsulatum	P37.2	Neugeborenenlisteriose (disseminiert)
B41.7	Disseminierte Parakozidioidomykose	R57.2	Septischer Schock
B42.7	Disseminierte Sporotrichose	R65.0	Syst inflam Response-Synd [SIRS] infekt o Organkomp
B44.7	Disseminierte Aspergilllose	R65.1	Syst inflam Response-Synd [SIRS] infekt m Organkomp
B45.7	Disseminierte Kryptokokkose	R65.2	Syst inflam Response-Synd [SIRS] ni-infekt o Organkomp
B46.4	Disseminierte Mukormykose	R65.3	Syst inflam Response-Synd [SIRS] ni-infekt m Organkomp
B50.8	Sonst schwere Formen od Komplikation der Malaria tropica	R65.9	System inflamm Response-Synd [SIRS], nnbez

Nebendiagnose R63-3

A01.0	Typhus abdominalis	A41.4	Sepsis durch Anaerobier
A01.1	Paratyphus A	A41.51	Sepsis durch Escherichia coli [E coli]
A01.2	Paratyphus B	A41.52	Sepsis durch Pseudomonas
A01.3	Paratyphus C	A41.58	Sepsis durch sonstige gramnegative Erreger
A02.1	Salmonellensepsis	A41.8	Sonstige nbez Sepsis
A19.0	Akute Miliartuberkulose einer einzel nbez Lokalisation	A41.9	Sepsis, nnbez
A19.1	Akute Miliartuberkulose mehrerer Lokalisationen	A42.7	Aktinomykotische Sepsis
A19.2	Akute Miliartuberkulose, nnbez	A44.0	Systemische Bartonellose
A19.8	Sonstige Miliartuberkulose	A48.0	Gasbrand [Gasödem]
A19.9	Miliartuberkulose, nnbez	A48.3	Syndrom des toxischen Schocks
A20.7	Pestsepsis	A78	Q-Fieber
A21.7	Generalisierte Tularämie	B00.7	Disseminierte Herpesvirus-KH
A22.7	Milzbrandsepsis	B37.7	Candida-Sepsis
A24.0	Rotz	B38.7	Disseminierte Kokzidioidomykose
A24.1	Akute oder fulminante Melioidose	B39.3	Disseminierte Histoplasmose durch Histoplasma capsulatum
A26.7	Erysipelothrix-Sepsis	B41.7	Disseminierte Parakozidioidomykose
A27.0	Leptospirosis icterohaemorrhagica [Weil-Krankheit]	B42.7	Disseminierte Sporotrichose
A32.7	Listeriensepsis	B44.7	Disseminierte Aspergilllose
A39.1	Waterhouse-Friderichsen-Syndrom	B45.7	Disseminierte Kryptokokkose
A39.2	Akute Meningokokkensepsis	B46.4	Disseminierte Mukormykose
A39.3	Chronische Meningokokkensepsis	B50.8	Sonst schwere Formen od Komplikation der Malaria tropica
A39.4	Meningokokkensepsis, nnbez	B51.0	Malaria tertiana mit Milzruptur
A39.8	Sonstige Meningokokkeninfektionen	B52.8	Malaria quartana mit sonstigen Komplikationen
A39.9	Meningokokkeninfektion, nnbez	B55.0	Viszerale Leishmaniose
A40.0	Sepsis durch Streptokokken, Gruppe A	M03.00	Arthritis nach MeningokInf, mehrere Lok
A40.1	Sepsis durch Streptokokken, Gruppe B	M03.01	Arthritis nach MeningokInf Schulterregion
A40.2	Sepsis durch Streptokokken, Gruppe D	M03.02	Arthritis nach MeningokInf Oberarm
A40.3	Sepsis durch Streptococcus pneumoniae	M03.03	Arthritis nach MeningokInf Unterarm
A40.8	Sonst Sepsis durch Streptokokken	M03.04	Arthritis nach MeningokInf Hand
A40.9	Sepsis durch Streptokokken, nicht näher bezeichnet	M03.05	Arthritis nach MeningokInf Becken/Oberschenkel
A41.0	Sepsis durch Staphylococcus aureus	M03.06	Arthritis nach MeningokInf Unterschenkel
A41.1	Sepsis durch sonstige näher bezeichnete Staphylokokken	M03.07	Arthritis nach MeningokInf Knöchel/Fuß
A41.2	Sepsis durch nnbez Staphylokokken	M03.08	Arthritis nach MeningokInf, sonst Lok
A41.3	Sepsis durch Haemophilus influenzae	M03.09	Arthritis nach Meningokokkeninfektion, nnbez Lok

P35.2	Angeborene Infektion d Herpesviren [Herpes simplex]	R65.1	Syst inflam Response-Synd [SIRS] infek m Organkomp
P37.2	Neugeborenenlisteriose (disseminiert)	R65.2	Syst inflam Response-Synd [SIRS] ni-infekt o Organkomp
R57.2	Septischer Schock	R65.3	Syst inflam Response-Synd [SIRS] ni-infekt m Organkomp
R65.0	Syst inflam Response-Synd [SIRS] infek o Organkomp	R65.9	System inflamm Response-Synd [SIRS], nnbez

Nebendiagnose R63-4

D70.0	Angeb Agranulozyt u Neutropen	D70.18	Sonst VerlfForm arzneimittelinduz Agranulozyt/Neutropenie
D70.10	Arzneimittelinduz Agranulozyt/Neutropenie: Krit Ph < 4Tg	D70.19	Arzneimittelinduz Agranulozyt/Neutropenie, nnbez
D70.11	Arzneimittelinduz Agranulozyt/Neutropenie: Krit Ph 10-19Tg	D70.3	Sonstige Agranulozytose
D70.12	Arzneimittelinduz Agranulozyt/Neutropenie: Krit Ph > 19Tg	D70.5	Zyklische Neutropenie
D70.13	Arzneimittelinduz Agranulozyt/Neutropenie: Krit Ph 4 - < 7Tg	D70.6	Sonstige Neutropenie
D70.14	Arzneimittelinduz Agranulozyt/Neutropenie: Krit Ph 7 - < 10Tg	D70.7	Neutropenie, nicht näher bezeichnet

Prozedur R63-5

99.25.10†↔ Hchg Kmpl u int Blckch: ein Chmthrieblck WAHR e stt Afnh

Prozedur R63-6

99.25.11†↔ Hchg Kmpl u int Blckch: 2 Chmthrieblöck WAHR e stt Afnh

Prozedur R63-7

86.07.00†↔ Eins, Wchs, Entf e vllst Implbr Vrrcht m vsk Zg, nnbz
 86.07.10†↔ Enstz u Wchs e vllst implntbr Vrrcht m vsk Zg (PrtSyst)
 86.07.20†↔ Rev (oh Wechsel) e vollständig implantbar Kathverwys

86.07.30†↔ Entf e vollständig implantbar Katheterverweilsystems
 86.07.99†↔ Enstz, Wchs, Entf e vllst implntbr Vrrcht m vsk Zg, S

Prozedur R63-8

99.25.00†↔ Chemotherapien n.n.bez.
 99.25.01†↔ Nicht komplexe Chemotherapie

99.25.02†↔ Mittelgradig komplexe und intensive Blockchemotherapie

Prozedur R63-9

00.10†↔ Implantation einer chemotherapeutischen Substanz
 03.8†↔ Injektion einer destruirenden Substanz in den Spinalkanal
 34.92.00†↔ Intrapleurale Injektion, n.n.bez.
 34.92.21†↔ Intrapleurale Injektion, Pleurodese
 34.92.22†↔ Chemische Pleurodese
 34.92.99†↔ Intrapleurale Injektion, sonstige
 99.25.04†↔ Hypertherme intraperitoneale Chemotherapie [HIPEC]
 99.28.00†↔ Instill von zytotoxischen Mat und Immunmod, n.n.bez.

99.28.01†↔ Instill von zytotoxischen Mat u Immunmod, intrathekal
 99.28.02†↔ Instill v zytotoxischen Mat u Immunmod, intrazerebral
 99.28.03†↔ Instill v zytotox Mat u Immunmod, i d Pleurahöhle
 99.28.04†↔ Instill v zytotox Mat u Immunmod, intraperitoneal
 99.28.05†↔ Instill von zytotoxischen Mat und Immunmod, i d Hambl
 99.28.06†↔ Instill v zytotox Mat u Immunmod, i das Nierenbec
 99.28.07†↔ Instill v u lkrigionl zyttx Mt u Immmnd, artriell
 99.28.08†↔ Instill von zytotoxischen Mat und Immunmod, sonstige

ADRG R65**Hämatologische und solide Neubildungen, ein Belegungstag**

Verweildauer ist gleich 1 Tag

DRG R65Z**Hämatologische und solide Neubildungen, ein Belegungstag**

MDC 18A

HIV

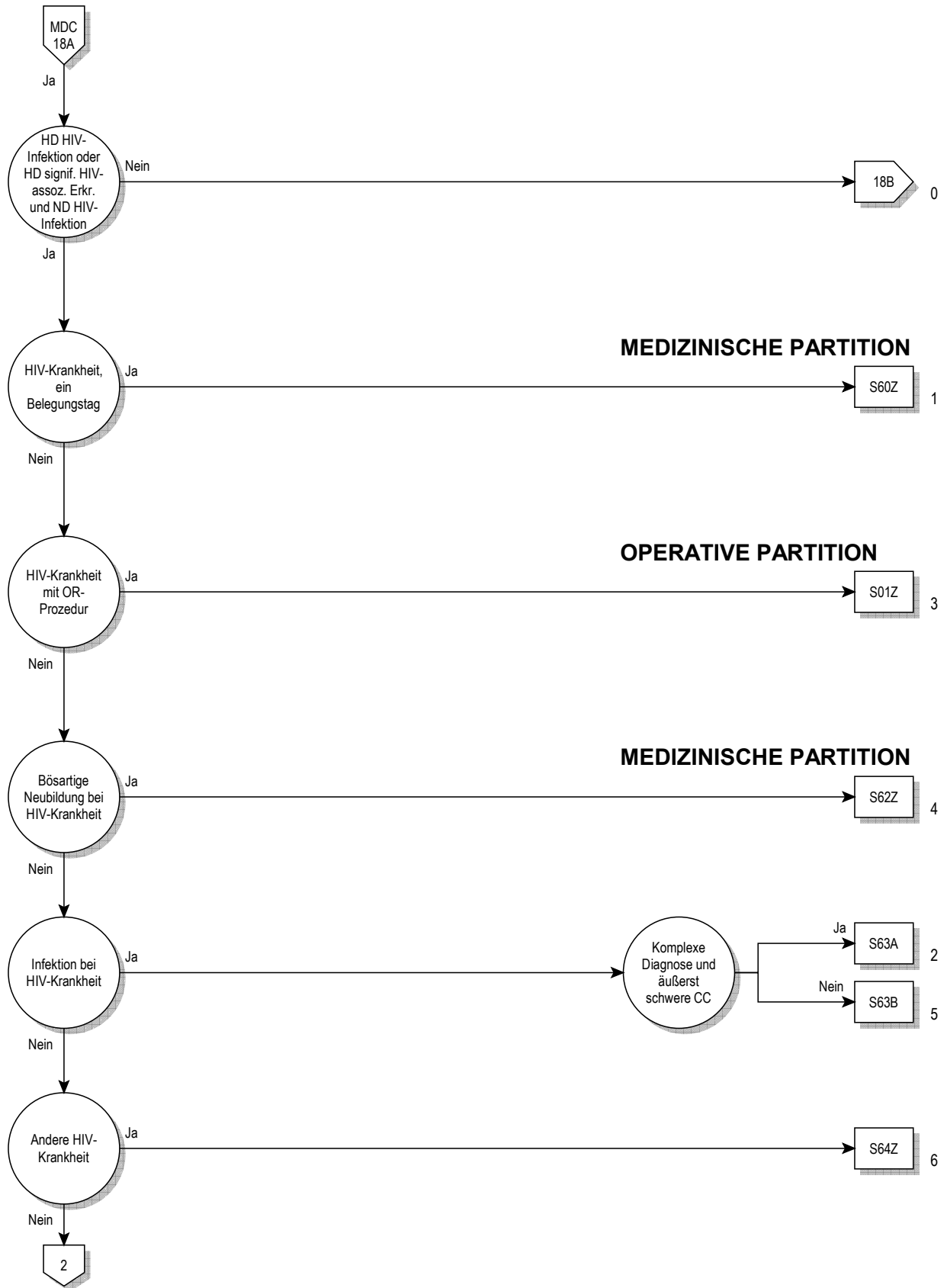

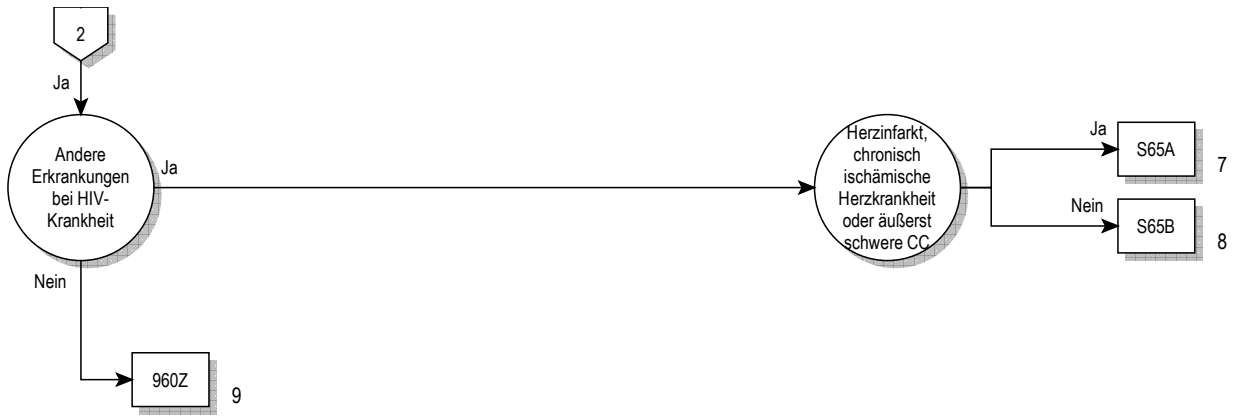

18A

Entscheidungslogik MDC 18A

Hauptdiagnose in Tabelle MDC18A-0 oder Hauptdiagnose in Tabelle MDC18A-1 und mindestens eine Nebendiagnose in Tabelle MDC18A-2

Hauptdiagnose für MDC 18A (MDC18A-0)

B20	Infekt/paras KH infolge HIV-KH [Hum Immdef-Vir-KH]	U60.2	Klinische Kategorien der HIV-Krankheit: Kategorie B
B21	BNB infolge HIV-KH [Hum Immundefiz-Virus-KH]	U60.3	Klinische Kategorien der HIV-Krankheit: Kategorie C
B22	Sonst nbez KH infolge HIV-KH [Hum Immdef-Vir-KH]	U60.9	Klinische Kategorie der HIV-Krankheit nbez
B23.0	Akutes HIV-Infektionssyndrom	U61.1	Anzahl der T-Helferzellen bei HIV-KH: Kategorie 1
B23.8	Sonstige nbez Krankheitszustände infolge HIV-KH	U61.2	Anzahl der T-Helferzellen bei HIV-KH: Kategorie 2
B24	Nbez HIV-KH [Humane Immundefizienz-Virus-KH]	U61.3	Anzahl der T-Helferzellen bei HIV-KH: Kategorie 3
F02.4	Demenz b HIV-KH [Hum Imdef-VirusKH]	U61.9	Anzahl der (CD4+-) T-Helferzellen nbez
U60.1	Klinische Kategorien der HIV-Krankheit: Kategorie A	U85	HI-Virus m Res gg Virustat od Proteinaseinhibitor

Diagnose für MDC 18A (MDC18A-1)

A02.0	Salmonellenenteritis	A43.8	Sonstige Formen der Nokardiose
A02.1	Salmonellensepsis	A43.9	Nokardiose, nbez
A02.2	Lokalisierte Salmonelleninfektionen	A48.1	Legionellose mit Pneumonie
A02.8	Sonstige nbez Salmonelleninfektionen	A48.2	Legionellose ohne Pneumonie [Pontiac-Fieber]
A02.9	Salmonelleninfektion, nbez	A51.0	Primärer syphilitischer Genitalaffekt
A04.0	Darminfektion durch enteropathogene E coli	A51.1	Analer Primäraffekt bei Syphilis
A04.1	Darminfektion durch enterotoxinbildende E coli	A51.2	Primäraffekt bei Syphilis, sonstige Lok
A04.2	Darminfektion durch enteroinvasive E coli	A51.3	Sek Syphilis Haut u Schleimhäute
A04.3	Darminfektion durch enterohämorrhagische E coli	A51.4	Sonstige sekundäre Syphilis
A04.4	Sonstige Darminfektionen durch Escherichia coli	A51.5	Latente Frühsyphilis
A04.5	Enteritis durch Campylobacter	A51.9	Frühsyphilis, nbez
A04.6	Enteritis durch Yersinia enterocolitica	A52.0	Kardiovaskuläre Syphilis
A04.7	Enterokolitis durch Clostridium difficile	A52.1	Floride Neurosyphilis
A04.8	Sonst nbez bakterielle Darminfektionen	A52.2	Asymptomatische Neurosyphilis
A04.9	Bakterielle Darminfektion, nbez	A52.3	Neurosyphilis, nbez
A07.2	Kryptosporidiose	A52.7	Sonstige floride Spätsyphilis
A07.3	Isosporose	A52.8	Latente Spätsyphilis
A08.0	Enteritis durch Rotaviren	A52.9	Spätsyphilis, nbez
A08.1	Akute Gastroenteritis Norovirus [Norwalk-Virus]	A53.0	Latente Syphilis, nicht als früh od spät bez
A08.2	Enteritis durch Adenoviren	A53.9	Syphilis, nbez
A08.3	Enteritis durch sonstige Viren	A60.0	Infekt Genitalorgane u Urogenitaltrakt durch Herpesviren
A08.4	Virusbedingte Darminfektion, nbez	A60.1	Infekt der Perianalhaut und des Rektums durch Herpesviren
A08.5	Sonstige nbez Darminfektionen	A60.9	Infektion des Anogenitalbereiches durch Herpesviren, nbez
A18.0	Tuberkulose Knochen u Gelenke	A74.0	Chlamydienkonjunktivitis
A18.1	Tuberkulose Urogenitalsystem	A74.8	Sonstige Chlamydienkrankheiten
A18.3	TB Darm, Peritoneum u Mesenterial-LK	A74.9	Chlamydieninfektion, nbez
A18.4	Tuberkulose Haut u Unterhautgewebe	A81.2	Progressive multifokale Leukenzephalopathie
A18.5	Tuberkulose des Auges	A81.8	Sonstige atypische Virus-Infektionen des ZNS
A18.6	Tuberkulose des Ohres	A81.9	Atypische Virus-Infektion des ZNS, nbez
A18.7	Tuberkulose der Nebennieren	A85.0	Enzephalitis durch Enteroviren
A31.1	Infektion Haut durch sonstige Mykobakterien	A85.1	Enzephalitis durch Adenoviren
A31.80	Disseminierte atypische Mykobakteriose	A85.8	Sonstige nbez Viruserzephalitis
A31.88	Sonstige Infektionen durch Mykobakterien	A86	Viruserzephalitis, nbez
A31.9	Infektion durch Mykobakterien, nicht näher bezeichnet	A87.0	Meningitis durch Enteroviren
A40.0	Sepsis durch Streptokokken, Gruppe A	A87.1	Meningitis durch Adenoviren
A40.1	Sepsis durch Streptokokken, Gruppe B	A87.8	Sonstige Virusmeningitis
A40.2	Sepsis durch Streptokokken, Gruppe D	A87.9	Virusmeningitis, nbez
A40.3	Sepsis durch Streptococcus pneumoniae	A88.8	Sonstige nbez Virusinfektionen des ZNS
A40.8	Sonst Sepsis durch Streptokokken	A89	Virusinfektion des ZNS, nicht näher bezeichnet
A40.9	Sepsis durch Streptokokken, nicht näher bezeichnet	B00.0	Ekzema herpeticum Kaposi
A41.0	Sepsis durch Staphylococcus aureus	B00.1	Dermatitis vesicularis d Herpesviren
A41.1	Sepsis durch sonstige näher bezeichnete Staphylokokken	B00.2	Gingivostomatitis herpetica u Pharyngotonsillitis herpetica
A41.2	Sepsis durch nbez Staphylokokken	B00.3	Meningitis durch Herpesviren
A41.3	Sepsis durch Haemophilus influenzae	B00.4	Enzephalitis durch Herpesviren
A41.4	Sepsis durch Anaerobier	B00.5	Augenkrankheit durch Herpesviren
A41.51	Sepsis durch Escherichia coli [E coli]	B00.7	Disseminierte Herpesvirus-KH
A41.52	Sepsis durch Pseudomonas	B00.8	Sonstige Infektionsformen durch Herpesviren
A41.58	Sepsis durch sonstige gramnegative Erreger	B00.9	Infektion durch Herpesviren, nbez
A41.8	Sonstige nbez Sepsis	B02.0	Zoster-Enzephalitis
A41.9	Sepsis, nbez	B02.1	Zoster-Meningitis
A43.0	Pulmonale Nokardiose	B02.2	Zoster m Beteiligung anderer Abschnitte des Nervensystems
A43.1	Nokardiose der Haut	B02.3	Zoster ophthalmicus

B02.7	Zoster generalisatus	B45.9	Kryptokokkose, nnbez
B02.8	Zoster mit sonstigen Komplikationen	B48.7	Mykosen durch opportunistisch-pathogene Pilze
B02.9	Zoster ohne Komplikation	B55.0	Viszerale Leishmaniose
B05.0	Masern, kompliziert durch Enzephalitis	B58.0	Augenerkrankung durch Toxoplasmen
B05.1	Masern, kompliziert durch Meningitis	B58.1	Hepatitis durch Toxoplasmen
B05.2	Masern, kompliziert durch Pneumonie	B58.2	Meningoenzephalitis durch Toxoplasmen
B05.3	Masern, kompliziert durch Otitis media	B58.3	Toxoplasmose Lunge
B05.4	Masern mit Darmkomplikationen	B58.8	Toxoplasmosen mit Beteiligung sonstiger Organe
B05.8	Masern mit sonstigen Komplikationen	B58.9	Toxoplasmose, nnbez
B05.9	Masern ohne Komplikation	B59	Pneumozystose
B17.1	Akute Virushepatitis C	B60.0	Babesiose
B25.0	Pneumonie durch Zytomegalieviren	B60.1	Akanthamöbiasis
B25.1	Hepatitis durch Zytomegalieviren	B60.2	Naegleriainfektion
B25.2	Pankreatitis durch Zytomegalieviren	B60.8	Sonstige näher bezeichnete Protozoenkrankheiten
B25.80	Infekt des Verdauungstraktes durch Zytomegalieviren	B78.0	Strongyloidiasis des Darms
B25.88	Sonstige Zytomegalie	B78.1	Strongyloidiasis der Haut
B25.9	Zytomegalie, nnbez	B78.7	Disseminierte Strongyloidiasis
B34.4	Infektion durch Papovaviren nnbez Lok	B78.9	Strongyloidiasis, nnbez
B34.9	Virusinfektion, nnbez	B88.8	Sonstiger nbez Parasitenbefall der Haut
B35.0	Tinea barbae und Tinea capitis	C44.0	Sonstige bösartige Neubildungen: Lippenhaut
B35.1	Tinea unguium	C44.1	Sonstige BNB: Haut des Augenlides, einschließlich Kanthus
B35.2	Tinea manuum	C44.2	Sonstige BNB: Haut des Ohres u des äußeren Gehörganges
B35.3	Tinea pedis	C44.3	Sonst BNB: Haut sonst u nnbez Teile des Gesichtes
B35.4	Tinea corporis	C44.4	Sonstige BNB: Behaarte Kopfhaut und Haut des Halses
B35.5	Tinea imbricata	C44.5	Sonstige bösartige Neubildungen: Haut des Rumpfes
B35.6	Tinea cruris	C44.6	Sonst BNB: Haut der oberen Extremität, einschl Schulter
B35.8	Sonstige Dermatophytosen	C44.7	Sonst BNB: Haut der unteren Extremität, einschließl Hüfte
B35.9	Dermatophytose, nnbez	C44.8	Sonstige BNB: Haut, mehrere Teilbereiche überlappend
B36.0	Pityriasis versicolor	C44.9	BNB Haut, nnbez
B36.1	Tinea nigra	C46.0	Kaposi-Sarkom Haut
B36.2	Piedra alba [weiße Piedra]	C46.1	Kaposi-Sarkom Weichteilgewebe
B36.3	Piedra nigra [schwarze Piedra]	C46.2	Kaposi-Sarkom Gaumen
B36.8	Sonstige nbez oberflächliche Mykosen	C46.3	Kaposi-Sarkom Lymphknoten
B36.9	Oberflächliche Mykose, nnbez	C46.7	Kaposi-Sarkom sonstige Lok
B37.0	Candida-Stomatitis	C46.8	Kaposi-Sarkom mehrere Organe
B37.1	Kandidose der Lunge	C46.9	Kaposi-Sarkom, nnbez
B37.2	Kandidose der Haut und der Nägel	C82.2	Non-Hodgkin-Lymphom, großzellig, follikulär
B37.5	Candida-Meningitis	C83.0	Non-Hodgkin-Lymphom, kleinzellig (diffus)
B37.6	Candida-Endokarditis	C83.2	NHL, Gemischt klein-/großzellig (diffus)
B37.7	Candida-Sepsis	C83.3	Non-Hodgkin-Lymphom, großzellig (diffus)
B37.81	Candida-Ösophagitis	C83.4	Non-Hodgkin-Lymphom, immunoblastisch (diffus)
B37.88	Kandidose an sonst Lok	C83.5	Non-Hodgkin-Lymphom, lymphoblastisch (diffus)
B37.9	Kandidose, nnbez	C83.6	Non-Hodgkin-Lymphom, undifferenziert (diffus)
B38.0	Akute Kokzidioidomykose Lunge	C83.7	Burkitt-Tumor
B38.1	Chronische Kokzidioidomykose der Lunge	C83.8	Sonst Typen diffuses Non-Hodgkin-Lymphom
B38.2	Kokzidioidomykose der Lunge, nnbez	C83.9	Diffuses Non-Hodgkin-Lymphom, nnbez
B38.3	Kokzidioidomykose der Haut	C84.2	T-Zonen-Lymphom
B38.4	Kokzidioidomykose der Meningen	C84.3	Lymphoepitheloides Lymphom
B38.7	Disseminierte Kokzidioidomykose	C84.4	T-Zell-Lymphom, peripher
B38.8	Sonstige Formen der Kokzidioidomykose	C84.5	Sonst u nnbez T-Zell-Lymphome
B38.9	Kokzidioidomykose, nicht näher bezeichnet	C85.1	B-Zell-Lymphom, nnbez
B39.0	Akute Histoplasmose Lunge durch Histoplasma capsulatum	C85.9	Non-Hodgkin-Lymphom, Typ nnbez
B39.1	Chron Histoplasmose Lunge durch Histoplasma capsulatum	D50.0	Eisenmangelanämie nach Blutverlust (chronisch)
B39.2	Histoplasm Lunge durch Histoplasma capsulatum, nnbez	D50.1	Sideropenische Dysphagie
B39.3	Disseminierte Histoplasmose durch Histoplasma capsulatum	D50.8	Sonstige Eisenmangelanämien
B39.4	Histoplasmose durch Histoplasma capsulatum, nnbez	D50.9	Eisenmangelanämie, nnbez
B39.5	Histoplasmose durch Histoplasma duboisii	D51.0	Vit-B12-Mangelanämie d Mangel Intrinsic-Faktor
B39.9	Histoplasmose, nnbez	D51.1	Vit-B12-MangAnäm selek Vit-B12-Malabs m Proturie
B44.0	Invasive Aspergillose der Lunge	D51.2	Transcobalamin-II-Mangel (-Anämie)
B44.1	Sonstige Aspergillose der Lunge	D51.3	Sonstige alimentäre Vitamin-B12-Mangelanämie
B44.2	Aspergillose der Tonsillen	D51.8	Sonstige Vitamin-B12-Mangelanämien
B44.7	Disseminierte Aspergillose	D51.9	Vitamin-B12-Mangelanämie, nnbez
B44.8	Sonstige Formen der Aspergillose	D52.0	Alimentäre Folsäure-Mangelanämie
B44.9	Aspergillose, nnbez	D52.1	Arzneimittelinduzierte Folsäure-Mangelanämie
B45.0	Kryptokokkose der Lunge	D52.8	Sonstige Folsäure-Mangelanämien
B45.1	Kryptokokkose des Gehirns	D52.9	Folsäure-Mangelanämie, nnbez
B45.2	Kryptokokkose der Haut	D53.0	Eiweißmangelanämie
B45.3	Kryptokokkose der Knochen	D53.1	Sonstige megaloblastäre Anämien, aonkl
B45.7	Disseminierte Kryptokokkose	D53.2	Skorbutanämie
B45.8	Sonstige Formen der Kryptokokkose	D53.8	Sonstige nbez alimentäre Anämien

D53.9	Alimentäre Anämie, nnbez	D82.8	Immundefekte in Verbind m and nbez schw Defekten
D59.0	AM-induzierte autoimmunhämolytische Anämie	D82.9	Immundefekt in Verbindung m schwer Defekt, nnbez
D59.1	Sonstige autoimmunhämolytische Anämien	D83.0	Variab Immundef überw Abweich B-Zellen-Zahl/-Funkt
D59.2	AM-induzierte nicht-autoimmunhämolyt Anämie	D83.1	Variab Immundef m überw immunregulator T-Zell-Stör
D59.4	Sonstige nicht-autoimmunhämolytische Anämien	D83.2	Variab Immundef m AutoAK gg B-/T-Zellen
D59.5	Paroxys nächtl Hämoglobinurie [Marchiafava-Micheli]	D83.8	Sonstige variable Immundefekte
D59.6	Hämoglobinurie d Hämolyse infolg so äuß Ursach	D83.9	Variabler Immundefekt, nnbez
D59.8	Sonstige erworbene hämolytische Anämien	D84.0	Lymphozytenfunktion-Antigen-1[LFA-1]-Defekt
D59.9	Erworbene hämolytische Anämie, nnbez	D84.1	Defekte im Komplementsystem
D60.0	Chron erworbene isolierte aplastische Anämie	D84.8	Sonstige nbez Immundefekte
D60.1	Transitorische erworb isolierte aplastische Anämie	D84.9	Immundefekt, nnbez
D60.8	Sonstige erworb isolierte aplastische Anämien	D89.9	Störung m Beteiligung Immunsystem, nnbez
D60.9	Erworbene isolierte aplastische Anämie, nnbez	E40	Kwashiorkor
D61.10	Aplastische Anämie infolge zytostatischer Therapie	E41	Alimentärer Marasmus
D61.18	Sonstige arzneimittelinduzierte aplastische Anämie	E42	Kwashiorkor-Marasmus
D61.19	Arzneimittelinduzierte aplastische Anämie, nnbez	E43	Nnbez erhebliche Energie- u Eiweißmangelernährung
D61.2	Aplastische Anämie infolge sonst äuß Ursachen	E44.0	Mäßige Energie- u Eiweißmangelernährung
D61.3	Idiopathische aplastische Anämie	E44.1	Leichte Energie- u Eiweißmangelernährung
D61.8	Sonstige nbez aplastische Anämien	E45	Entwickl verzög d Energie- u Eiweißmangelernährung
D61.9	Aplastische Anämie, nnbez	E46	Nnbez Energie- u Eiweißmangelernährung
D62	Akute Blutungsanämie	E50.0	Vitamin-A-Mangel m Xerosis conjunctivae
D64.0	Hereditäre sideroachrest [sideroblast] Anämie	E50.1	Vit-A-Mangel m Bitot-Flecken u Xerosis conjunctiv
D64.1	Sek sideroachrest [sideroblast] Anämie (KH-bed)	E50.2	Vitamin-A-Mangel mit Hornhautxerose
D64.2	Sek sideroachrest [sideroblast] Anämie d AM/Toxin	E50.3	Vit-A-Mang m Hornhautulzerat u Hornhautxerose
D64.3	Sonstige sideroachrest [sideroblast] Anämien	E50.4	Vitamin-A-Mangel m Keratomalazie
D64.4	Kongenitale dyserythropoetische Anämie	E50.5	Vitamin-A-Mangel m Nachtblindheit
D64.8	Sonstige nbez Anämien	E50.6	Vit-A-Mang m xerophthalmischen Narb Hornhaut
D64.9	Anämie, nnbez	E50.7	Sonst Manifest Vit-A-Mangel am Auge
D69.52	Heparin-induzierte Thrombozytopenie Typ I	E50.8	Sonstige Manifestationen Vitamin-A-Mangel
D69.53	Heparin-induzierte Thrombozytopenie Typ II	E50.9	Vitamin-A-Mangel, nnbez
D69.57	Sonst sek ThromboPen, transfusionsrefraktär	E51.1	Beriberi
D69.58	Sonst sek ThromboPen, n transfusionsrefraktär	E51.2	Wernicke-Enzephalopathie
D69.59	Sekundäre Thrombozytopenie, nicht näher bezeichnet	E51.8	Sonstige Manifestationen Thiaminmangel
D69.60	ThromboPen, nnbez, transfusrefr	E51.9	Thiaminmangel, nnbez
D69.61	ThromboPen, nnbez, n transfusrefr bez	E52	Niazinmangel [Pellagra]
D70.0	Angeb Agranulozyt u Neutropen	E53.0	Riboflavinmangel
D70.10	Arzneimittelinduz Agranulozyt/Neutropenie: Krit Ph < 4Tg	E53.1	Pyridoxinmangel
D70.11	Arzneimittelinduz Agranulozyt/Neutropenie: Krit Ph 10-19Tg	E53.8	Mangel sonst nbez Vitamine Vit-B-Komplex
D70.12	Arzneimittelinduz Agranulozyt/Neutropenie: Krit Ph > 19Tg	E53.9	Vitamin-B-Mangel, nnbez
D70.13	Arzneimittelinduz Agranulozyt/Neutropenie: Krit Ph 4 - < 7Tg	E54	Askorbinsäuremangel
D70.14	Arzneimittelinduz Agranulozyt/Neutropenie: Krit Ph 7 - < 10Tg	E55.0	Floride Rachitis
D70.18	Sonst VerForm arzneimittelinduz Agranulozyt/Neutropenie	E55.9	Vitamin-D-Mangel, nnbez
D70.19	Arzneimittelinduz Agranulozyt/Neutropenie, nnbez	E56.0	Vitamin-E-Mangel
D70.3	Sonstige Agranulozytose	E56.1	Vitamin-K-Mangel
D70.5	Zyklische Neutropenie	E56.8	Mangel an sonstigen Vitaminen
D70.6	Sonstige Neutropenie	E56.9	Vitaminmangel, nnbez
D70.7	Neutropenie, nicht näher bezeichnet	E58	Alimentärer Kalziummangel
D73.1	Hypersplenismus	E59	Alimentärer Selenmangel
D75.2	Essentielle Thrombozytose	E60	Alimentärer Zinkmangel
D75.9	Krankheit des Blutes und der blutbildenden Organe, nnbez	E61.0	Kupfermangel
D80.0	Hereditäre Hypogammaglobulinämie	E61.1	Eisenmangel
D80.1	Nichtfamiliäre Hypogammaglobulinämie	E61.2	Magnesiummangel
D80.2	Selektiver Immunglobulin-A-Mangel [IgA-Mangel]	E61.3	Manganmangel
D80.3	Selekt Mangel Immunglobulin-G-Subkl [IgG-Subkl]	E61.4	Chrommangel
D80.4	Selektiver Immunglobulin-M-Mangel [IgM-Mangel]	E61.5	Molybdänmangel
D80.5	Immundefekt b erhöhtem Immunglobulin M [IgM]	E61.6	Vanadiummangel
D80.6	AK-Mangel b Normo-/Hypergammaglobulinämie	E61.7	Mangel an mehreren Spurenelementen
D80.7	Transit Hypogammaglobulinämie im Kindesalter	E61.8	Mangel sonstige nbez Spurenelementen
D80.8	Sonst Immundefekte m vorherrsch AK-Mangel	E61.9	Spurenelementmangel, nnbez
D80.9	Immundefekt m vorherrsch AK-Mangel, nnbez	E63.0	Mangel an essentiellen Fettsäuren [EFA]
D81.0	Schwer komb Immundefekt [SCID] m retikul Dysgenes	E63.1	Aliment Mangelzust infolge unausgew ZusammSetz Nahr
D81.1	Schwer komb Immundef [SCID] m niedr T-/B-Zellen-Z	E63.8	Sonstige nbez alimentäre Mangelzustände
D81.2	Schwer komb Immundef [SCID] m niedr/norm B-Zellen-Z	E63.9	Alimentärer Mangelzustand, nnbez
D81.6	Haupthistokompat-Kompl-KI-I-Defekt [MHC-KI-I-D]	E86	Volumenmangel
D81.7	Haupthistokompat-Kompl-KI-II-Defekt [MHC-KI-II-D]	E88.1	Lipodystrophie, aonkl
D81.8	Sonstige kombinierte Immundefekte	E88.9	Stoffwechselfstörung, nnbez
D81.9	Kombinierter Immundefekt, nnbez	F03	Nnbez Demenz
D82.2	Immundef m disproport Kleinwuchs	F05.1	Delir b Demenz
D82.3	Immundefekt m hereditär defekter Reakt auf EBV	F06.8	So nbez org psych Stör Schäd/FktStör Gehirn od körp KH
D82.4	Hyperimmunglobulin-E[IgE]-Syndrom	F06.9	Nnbez org psych Stör Schäd/FktStör Gehirn od körp KH

F07.9	Nnbez org Pers-/VerhStör KH/Schäd/FktStör Gehirn körp KH	I25.15	Atheroskl HerzKH, m stenosis Bypass-Gef
F09	Nnbez organ od symptomat psychische Störung	I25.16	Atherosklerotische HerzKH: Mit stenosierten Stents
F29	Nnbez nichtorganische Psychose	I25.19	Atheroskl HerzKH, nnbez
F30.0	Hypomanie	I25.20	Alt Myokardinf, 29 T b unt 4 Mon zurücklieg
F30.1	Manie oh psychotische Symptome	I25.21	Alt Myokardinf, 4 Mon b unt 1 J zurücklieg
F30.2	Manie m psychotischen Symptomen	I25.22	Alt Myokardinf, 1 J u läng zurücklieg
F30.9	Manische Episode, nnbez	I25.29	Alt Myokardinf, nnbez
G04.2	Bakt Meningoenzephalitis u Meningomyelitis, aonkl	I25.3	Herz (-Wand)-Aneurysma
G04.8	Sonst Enzephalitis, Myelitis u Enzephalomyelitis	I25.4	Koronararterienaneurysma
G04.9	Enzephalitis, Myelitis u Enzephalomyelitis, nnbez	I25.5	Ischämische Kardiomyopathie
G37.9	Demyelinisierende KH ZNS, nnbez	I25.6	Stumme Myokardischämie
G44.8	Sonstige nbez Kopfschmerzsyndrome	I25.8	Sonst Formen chron ischämischen HerzKH
G60.9	Hereditäre u idiopathische Neuropathie, nnbez	I25.9	Chronische ischämische HerzKH, nnbez
G61.0	Guillain-Barré-Syndrom	I33.0	Akute und subakute infektiöse Endokarditis
G61.8	Sonstige Polyneuritiden	I33.9	Akute Endokarditis, nicht näher bezeichnet
G61.9	Polyneuritis, nnbez	I38	Endokarditis, Herzklappe nnbez
G62.80	Critical-illness-Polyneuropathie	I40.0	Infektiöse Myokarditis
G62.88	Sonst nbez Polyneuropath	I40.1	Isolierte Myokarditis
G62.9	Polyneuropathie, nnbez	I40.8	Sonstige akute Myokarditis
G93.3	Chronisches Müdigkeitssyndrom	I40.9	Akute Myokarditis, nnbez
G93.4	Enzephalopathie, nnbez	I42.9	Kardiomyopathie, nnbez
G93.9	KH Gehirn, nnbez	I67.3	Progressive subkortik vaskul Enzephalopathie
G95.2	Rückenmarkskompression, nnbez	J12.3	Pneumonie durch humanes Metapneumovirus
G95.9	KH Rückenmark, nnbez	J12.8	Pneumonie d sonstige Viren
G96.9	KH Zentralnervensystem, nnbez	J12.9	Viruspneumonie, nnbez
G98	Sonst KH Nervensystem, aonkl	J13	Pneumonie d Streptococcus pneumoniae
H30.0	Fokale Chorioretinitis	J14	Pneumonie d Haemophilus influenzae
H30.1	Disseminierte Chorioretinitis	J15.0	Pneumonie d Klebsiella pneumoniae
H30.9	Chorioretinitis, nnbez	J15.1	Pneumonie d Pseudomonas
H35.0	Retinopath Augenhintergrund Veränd Netzhautgefäße	J15.2	Pneumonie d Staphylokokken
H54.0	Blindheit u hochgradige Sehbehinderung, binokular	J15.3	Pneumonie d Streptokokken Gruppe B
H54.1	Schwere Sehbeeinträchtigung, binokular	J15.4	Pneumonie d sonstige Streptokokken
H54.2	Mittelschwere Sehbeeinträchtigung, binokular	J15.5	Pneumonie d Escherichia coli
H54.3	Leichte Sehbeeinträchtigung, binokular	J15.6	Pneumonie d and aerobe gramnegative Bakterien
H54.4	Blindheit und hochgradige Sehbehinderung, monokular	J15.7	Pneumonie d Mycoplasma pneumoniae
H54.5	Schwere Sehbeeinträchtigung, monokular	J15.8	Sonstige bakterielle Pneumonie
H54.6	Mittelschwere Sehbeeinträchtigung, monokular	J15.9	Bakterielle Pneumonie, nnbez
H54.9	Nicht näher bezeichnete Sehbeeinträchtigung (binokular)	J16.0	Pneumonie d Chlamydien
I20.0	Instabile Angina pectoris	J16.8	Pneumonie d sonstige nbez Infektionserreger
I20.1	Ang pect m nachgewiesenem Koronarspasmus	J18.0	Bronchopneumonie, nnbez
I20.8	Sonstige Formen Angina pectoris	J18.1	Lobärpneumonie, nnbez
I20.9	Angina pectoris, nnbez	J18.8	Sonstige Pneumonie, Erreger nnbez
I21.0	Akuter transmuraler Myokardinfarkt Vorderwand	J18.9	Pneumonie, nnbez
I21.1	Akuter transmuraler Myokardinfarkt Hinterwand	J32.9	Chronische Sinusitis, nnbez
I21.2	Akuter transmuraler Myokardinf an sonst Lok	J84.8	Sonstige nbez interstitielle Lungenkrankheiten
I21.3	Akuter transmuraler Myokardinf an nnbez Lok	J85.0	Gangrän u Nekrose Lunge
I21.4	Akuter subendokardialer Myokardinfarkt	J85.1	Abszeß d Lunge m Pneumonie
I21.9	Akuter Myokardinfarkt, nnbez	J85.2	Abszeß d Lunge oh Pneumonie
I22.0	Rezidivierender Myokardinfarkt Vorderwand	J93.1	Sonstiger Spontanpneumothorax
I22.1	Rezidivierender Myokardinfarkt Hinterwand	J93.8	Sonstiger Pneumothorax
I22.8	Rezidivierender Myokardinfarkt an sonst Lok	J93.9	Pneumothorax, nnbez
I22.9	Rezidivierender Myokardinfarkt an nnbez Lok	K11.9	KH Speicheldrüsen, nnbez
I23.0	Hämoperikard als akut Komplik nach akut Myokardinf	K12.0	Rezidivierende orale Aphthen
I23.1	ASD als akute Komplik nach akut Myokardinf	K13.0	KH Lippen
I23.2	VSD als akute Komplik nach akut Myokardinf	K13.2	Leukoplakie u so Affekt Mundhöhlenepithel/Zunge
I23.3	Ruptur Herzwand oh Hämoperik als ak Komplik ak MI	K13.3	Haarleukoplakie
I23.4	Ruptur Chordae tendineae als ak Komplik ak MI	K22.1	Ösophagusulkus
I23.5	Papillarmuskelruptur als ak Komplik nach ak MI	K29.4	Chronische atrophische Gastritis
I23.6	Thrombose Vorhof/HOhr/Kammer ak Komplik nach ak MI	K29.5	Chronische Gastritis, nnbez
I23.8	Sonst akute Komplik nach akutem Myokardinf	K29.7	Gastritis, nnbez
I24.0	Koronarthrom oh nachfolgenden Myokardinf	K29.9	Gastroduodenitis, nnbez
I24.1	Postmyokardinfarkt-Syndrom	K52.0	Gastroenteritis u Kolitis d Strahleneinwirkung
I24.8	Sonst Formen der akuten ischämischen HerzKH	K52.1	Toxische Gastroenteritis u Kolitis
I24.9	Akute ischämische KH, nnbez	K52.2	Allergische u alimentäre Gastroenteritis u Kolitis
I25.0	Atheroskler Herz-Kreislauf-KH, so beschrieben	K52.30	Pancolitis indeterminata
I25.10	Atheroskl HerzKH, oh hämodyn wirks Sten	K52.31	Linksseitige Colitis indeterminata
I25.11	Atheroskl HerzKH, 1-Gefäßerkrank	K52.32	Colitis indeterminata Rektosigmoid
I25.12	Atheroskl HerzKH, 2-Gefäßerkrank	K52.38	Sonstige Colitis indeterminata
I25.13	Atheroskl HerzKH, 3-Gefäßerkrank	K52.8	Sonst nbez nichtinfekt Gastroenteritis u Kolitis
I25.14	Atheroskl HerzKH, Sten li Hauptstamm	K52.9	Nichtinfektiöse Gastroenteritis u Kolitis, nnbez

K85.00	Idiopathische akute Pankreatitis: Oh Angabe Organkompl	M13.90	Arthritis, nnbez, mehrere Lokalisationen
K85.01	Idiopathische akute Pankreatitis: M Organkompl	M13.91	Arthritis, nnbez, Schulterregion
K85.10	Biliäre akute Pankreatitis: Oh Angabe Organkompl	M13.92	Arthritis, nnbez, Oberarm
K85.11	Biliäre akute Pankreatitis: M Organkompl	M13.93	Arthritis, nnbez, Unterarm
K85.20	Alkoholinduzierte akute Pankreatitis: Oh Ang Organkompl	M13.94	Arthritis, nnbez, Hand
K85.21	Alkoholinduzierte akute Pankreatitis: M Organkompl	M13.95	Arthritis, nnbez, Beckenregion/Oberschenkel
K85.30	Medikamenten-induzierte akute Pankreatitis: OA OrgKompl	M13.96	Arthritis, nnbez, Unterschenkel
K85.31	Medikamenten-induzierte akute Pankreatitis: M Organkompl	M13.97	Arthritis, nnbez, Knöchel/Fuß
K85.80	Sonstige akute Pankreatitis: Ohne Angabe Organkompl	M13.98	Arthritis, nnbez, sonst Lokalisation
K85.81	Sonst akute Pankreatitis: M Organkompl	M13.99	Arthritis, nnbez, nnbez Lokalisationen
K85.90	Akute Pankreatitis, nnbez: Ohne Angabe Organkompl	M54.10	Radikulopathie, mehrere Lok WS
K85.91	Akute Pankreatitis, nnbez: M Organkompl	M54.11	Radikulopathie, Okzipito-Atlanto-Axialbereich
K90.9	Intestinale Malabsorption, nnbez	M54.19	Radikulopathie, nnbez Lokalisation
L03.10	Phlegmone obere Extremität	M79.20	Neuralgie u Neuritis, nnbez, mehrere Lok
L03.11	Phlegmone untere Extremität	M79.21	Neuralgie u Neuritis, nnbez, Schulterregion
L03.2	Phlegmone Gesicht	M79.22	Neuralgie u Neuritis, nnbez, Oberarm
L03.3	Phlegmone Rumpf	M79.23	Neuralgie u Neuritis, nnbez, Unterarm
L03.8	Phlegmone an sonstigen Lokalisationen	M79.24	Neuralgie u Neuritis, nnbez, Hand
L03.9	Phlegmone, nnbez	M79.25	Neuralgie u Neuritis, nnbez, Beckenregion/OS
L04.0	Akute Lymphadenitis an Gesicht, Kopf u Hals	M79.26	Neuralgie u Neuritis, nnbez, Unterschenkel
L04.1	Akute Lymphadenitis am Rumpf	M79.27	Neuralgie u Neuritis, nnbez, Knöchel/Fuß
L04.2	Akute Lymphadenitis obere Extremität	M79.28	Neuralgie u Neuritis, nnbez, sonst Lokalisation
L04.3	Akute Lymphadenitis untere Extremität	M79.29	Neuralgie u Neuritis, nnbez, nnbez Lokalisationen
L04.8	Akute Lymphadenitis an sonstigen Lok	M80.40	AM-induz Osteoporose m path Fx, mehrere Lok
L04.9	Akute Lymphadenitis, nnbez	M80.41	AM-induz Osteoporose m path Fx Schulterregion
L27.0	Generalisierte Hauteruption d Drogen od AM	M80.42	AM-induz Osteoporose m path Fx Oberarm
L27.1	Lokalisierte Hauteruption d Drogen od AM	M80.43	AM-induz Osteoporose m path Fx Unterarm
L97	Ulcus cruris, aonkl	M80.44	AM-induz Osteoporose m path Fx Hand
L98.3	Eosinophile Zellulitis [Wells-Syndrom]	M80.45	AM-induz Osteoporose m path Fx Becken/OS
L98.9	KH Haut u Unterhaut, nnbez	M80.46	AM-induz Osteoporose m path Fx Unterschenkel
M00.00	Arthrit/Polyarth d Staphylokokken, mehrere Lok	M80.47	AM-induz Osteoporose m path Fx Knöchel/Fuß
M00.01	Arthrit/Polyarth d Staphylokokken Schulterreg	M80.48	AM-induz Osteoporose m path Fx, sonst Lok
M00.02	Arthrit/Polyarth d Staphylokokken Oberarm	M80.49	AM-induz Osteoporose m path Fx, nnbez Lok
M00.03	Arthrit/Polyarth d Staphylokokken Unterarm	M83.50	Sonst AM-induz Osteomalazie b Erw, mehrere Lok
M00.04	Arthrit/Polyarth d Staphylokokken Hand	M83.51	Sonst AM-induz Osteomalazie b Erw, Schulterregion
M00.05	Arthrit/Polyarth d Staphylokokken Becken/Oberschenkel	M83.52	Sonst AM-induz Osteomalazie b Erw, Oberarm
M00.06	Arthrit/Polyarth d Staphylokokken Unterschenkel	M83.53	Sonst AM-induz Osteomalazie b Erw, Unterarm
M00.07	Arthrit/Polyarth d Staphylokokken Knöchel/Fuß	M83.54	Sonst AM-induz Osteomalazie b Erw, Hand
M00.08	Arthrit/Polyarth d Staphylokokken, sonst Lok	M83.55	Sonst AM-induz Osteomalazie b Erw, Beckenreg/OS
M00.09	Arthrit/Polyarth d Staphylokokken, nnbez Lok	M83.56	Sonst AM-induz Osteomalazie b Erw, Unterschenkel
M00.10	Arthrit/Polyarth d Pneumokokken, mehrere Lok	M83.57	Sonst AM-induz Osteomalazie b Erw, Knöchel/Fuß
M00.11	Arthrit/Polyarth d Pneumokokken Schulterregion	M83.58	Sonst AM-induz Osteomalazie b Erw, so Lok
M00.12	Arthrit/Polyarth d Pneumokokken Oberarm	M83.59	Sonst AM-induz Osteomalazie b Erw, nnbez Lok
M00.13	Arthrit/Polyarth d Pneumokokken Unterarm	N00.0	Akut nephrit Synd, minimale glomeruläre Läsion
M00.14	Arthrit/Polyarth d Pneumokokken Hand	N00.1	Akut nephrit Synd, fokale u segment glomerul Läsionen
M00.15	Arthrit/Polyarth d Pneumokokken Becken/Oberschenkel	N00.2	Akut nephrit Synd, diffuse membranöse GN
M00.16	Arthrit/Polyarth d Pneumokokken Unterschenkel	N00.3	Akut nephrit Synd, diffuse mesangioproliferative GN
M00.17	Arthrit/Polyarth d Pneumokokken Knöchel/Fuß	N00.4	Akut nephrit Synd, diffuse endokap-prolif GN
M00.18	Arthrit/Polyarth d Pneumokokken, sonst Lok	N00.5	Akut nephrit Synd, diffuse mesangiokapilläre GN
M00.19	Arthrit/Polyarth d Pneumokokken, nnbez Lok	N00.6	Akut nephrit Synd, Dense-deposit-KH
M00.20	Arthrit/Polyarth d sonst Streptokokken, mehrere Lok	N00.7	Akut nephrit Synd, GN m diffuser Halbmondbildung
M00.21	Arthrit/Polyarth d sonst Streptokokken Schulterreg	N00.8	Akut nephrit Synd, sonst morpholog Veränderungen
M00.22	Arthrit/Polyarth d sonst Streptokokken Oberarm	N00.9	Akut nephrit Synd, Art morpholog Veränderung nnbez
M00.23	Arthrit/Polyarth d sonst Streptokokken Unterarm	N01.0	Rapid-progress nephrit Synd minimal glomeruläre Läsion
M00.24	Arthrit/Polyarth d sonst Streptokokken Hand	N01.1	Rapid-progress nephrit Synd, fok/segm glomerul Läsionen
M00.25	Arthrit/Polyarth d sonst Streptok Becken/Oberschenkel	N01.2	Rapid-progress nephrit Synd, diffuse membranöse GN
M00.26	Arthrit/Polyarth d sonst Streptokokken Unterschenkel	N01.3	Rapid-progress nephrit Synd, diff mesangioprolif GN
M00.27	Arthrit/Polyarth d sonst Streptokokken Knöchel/Fuß	N01.4	Rapid-progress nephrit Synd, diff endokap-prolif GN
M00.28	Arthrit/Polyarth d sonst Streptokokken, sonst Lok	N01.5	Rapid-progress nephrit Synd, diff mesangiokapilläre GN
M00.29	Arthrit/Polyarth d sonst Streptokokken, nnbez Lok	N01.6	Rapid-progress nephrit Synd, Dense-deposit-KH
M00.90	Eitrige Arthritis, nnbez, mehrere Lok	N01.7	Rapid-progress nephrit Synd, GN m diff Halbmondbild
M00.91	Eitrige Arthritis, nnbez, Schulterregion	N01.8	Rapid-progress nephrit Synd, sonst morpholog Veränder
M00.92	Eitrige Arthritis, nnbez, Oberarm	N01.9	Rapid-progress nephrit Synd, Art morph Veränderung nnbez
M00.93	Eitrige Arthritis, nnbez, Unterarm	N03.0	Chron nephrit Synd, minimale glomeruläre Läsion
M00.94	Eitrige Arthritis, nnbez, Hand	N03.1	Chron nephrit Synd, fokale/segmentale glomerul Läsionen
M00.95	Eitrige Arthritis, nnbez, Beckenregion/Oberschenkel	N03.2	Chron nephrit Synd, diffuse membranöse GN
M00.96	Eitrige Arthritis, nnbez, Unterschenkel	N03.3	Chron nephrit Synd, diffuse mesangioproliferative GN
M00.97	Eitrige Arthritis, nnbez, Knöchel/Fuß	N03.4	Chron nephrit Synd, diffuse endokapillär-proliferative GN
M00.98	Eitrige Arthritis, nnbez, sonstige Lokalisationen	N03.5	Chron nephrit Synd, diffuse mesangiokapilläre GN
M00.99	Eitrige Arthritis, nnbez, nnbez Lokalisationen	N03.6	Chron nephrit Synd, Dense-deposit-KH

N03.7	Chron nephrit Synd, GN m diffuser Halbmondbildung	N15.9	Tubulointerstitielle Nierenkrankheit, nnbez
N03.8	Chron nephrit Synd, sonst morphol Veränderungen	N28.9	Krankheit Niere/Ureter, nnbez
N03.9	Chron nephrit Synd, Art morphol Veränderung nnbez	R06.0	Dyspnoe
N04.0	Nephrotisches Synd, minimale glomeruläre Läsion	R06.4	Hyperventilation
N04.1	Nephrotisches Synd, fokale/segment glomerul Läsionen	R06.88	So u nnbez Stör Atmung
N04.2	Nephrotisches Synd, diffuse membranöse GN	R16.0	Hepatomegalie, aonkl
N04.3	Nephrotisches Synd, diffuse mesangioproliferative GN	R16.1	Splenomegalie, aonkl
N04.4	Nephrotisches Synd, diffuse endokapillär-proliferative GN	R21	Hautausschlag u sonst unspezifische Hauteruptionen
N04.5	Nephrotisches Synd, diffuse mesangiokapilläre GN	R50.2	Medikamenten-induziertes Fieber [Drug fever]
N04.6	Nephrotisches Syndrom, Dense-deposit-Krankheit	R50.80	Fieber unbekannter Ursache
N04.7	Nephrotisches Synd, GN m diffuser Halbmondbildung	R50.88	Sonstiges näher bezeichnetes Fieber
N04.8	Nephrotisches Synd, sonst morphol Veränderungen	R50.9	Fieber, nnbez
N04.9	Nephrotisches Synd, Art morphol Veränderung nnbez	R51	Kopfschmerz
N05.0	Nnbez nephrit Synd, minimale glomeruläre Läsion	R53	Unwohlsein u Ermüdung
N05.1	Nnbez nephrit Synd, fokale/segmentale glomerul Läsionen	R57.2	Septischer Schock
N05.2	Nnbez nephrit Synd, diffuse membranöse GN	R59.0	Lymphknotenvergrößerung, umschrieben
N05.3	Nnbez nephrit Synd, diffuse mesangioproliferative GN	R59.1	Lymphknotenvergrößerung, generalisiert
N05.4	Nnbez nephrit Synd, diffuse endokapillär-proliferative GN	R59.9	Lymphknotenvergrößerung, nnbez
N05.5	Nnbez nephrit Synd, diffuse mesangiokapilläre GN	R61.0	Hyperhidrose, umschrieben
N05.6	Nnbez nephrit Synd, Dense-deposit-KH	R61.1	Hyperhidrose, generalisiert
N05.7	Nnbez nephrit Synd, GN m diffuser Halbmondbildung	R61.9	Hyperhidrose, nnbez
N05.8	Nnbez nephrit Synd, sonst morpholog Veränderungen	R62.0	Verzögertes Erreichen von Entwicklungsstufen
N05.9	Nnbez nephrit Synd, Art morpholog Veränderung nnbez	R62.8	So Ausbleiben erwartete physiolog Entwicklung
N14.0	Analgetika-Nephropathie	R62.9	Ausbleiben erwartete physiolog Entwicklung, nnbez
N14.1	Nephropathie d so AM/Drogen/biol akt Subst	R63.4	Abnorme Gewichtsabnahme
N14.2	Nephropathie d nnbez AM/Drogen/biol aktive Subst	R64	Kachexie
N14.3	Nephropathie d Schwermetalle	U04.9	Schweres akutes respiratorisches Syndr [SARS] nnbez
N14.4	Toxische Nephropathie, aonkl	Z29.1	Immunprophylaxe
N15.0	Balkan-Nephropathie	Z29.2	Sonstige prophylaktische Chemotherapie
N15.8	Sonst nbez tubulointerstitielle Nieren-KH	Z29.8	Sonstige nbez prophylaktische Maßnahmen

Diagnose für MDC 18A (MDC18A-2)

B20	Infekt/paras KH infolge HIV-KH [Hum Immdef-Vir-KH]	B23.8	Sonstige nbez Krankheitszustände infolge HIV-KH
B21	BNB infolge HIV-KH [Hum Immundefiz-Virus-KH]	B24	Nnbez HIV-KH [Humane Immundefizienz-Virus-KH]
B22	Sonst nbez KH infolge HIV-KH [Hum Immdef-Vir-KH]	F02.4	Demenz b HIV-KH [Hum Imdef-VirusKH]
B23.0	Akutes HIV-Infektionssyndrom		

ADRG S01 HIV-Krankheit mit OR-Prozedur

OR-Prozedur

DRG S01Z HIV-Krankheit mit OR-Prozedur

ADRG S60 HIV-Krankheit, ein Belegungstag

Verweildauer ist gleich 1 Tag und Entlassungsgrund ist ungleich Verstorben (07)

DRG S60Z HIV-Krankheit, ein Belegungstag

ADRG S62 Bösartige Neubildung bei HIV-Krankheit

Hauptdiagnose in Tabelle S62-1

DRG S62Z Bösartige Neubildung bei HIV-Krankheit

Diagnose S62-1

B21	BNB infolge HIV-KH [Hum Immundefiz-Virus-KH]	C44.2	Sonstige BNB: Haut des Ohres u des äußeren Gehörganges
C44.0	Sonstige bösartige Neubildungen: Lippenhaut	C44.3	Sonst BNB: Haut sonst u nnbez Teile des Gesichtes
C44.1	Sonstige BNB: Haut des Augenlides, einschließlich Kanthus	C44.4	Sonstige BNB: Behaarte Kopfhaut und Haut des Halses

C44.5	Sonstige bösartige Neubildungen: Haut des Rumpfes	C83.2	NHL, Gemischt klein-/großzellig (diffus)
C44.6	Sonst BNB: Haut der oberen Extremität, einschl Schulter	C83.3	Non-Hodgkin-Lymphom, großzellig (diffus)
C44.7	Sonst BNB: Haut der unteren Extremität, einschließl Hüfte	C83.4	Non-Hodgkin-Lymphom, immunoblastisch (diffus)
C44.8	Sonstige BNB: Haut, mehrere Teilbereiche überlappend	C83.5	Non-Hodgkin-Lymphom, lymphoblastisch (diffus)
C44.9	BNB Haut, nnbez	C83.6	Non-Hodgkin-Lymphom, undifferenziert (diffus)
C46.0	Kaposi-Sarkom Haut	C83.7	Burkitt-Tumor
C46.1	Kaposi-Sarkom Weichteilgewebe	C83.8	Sonst Typen diffuses Non-Hodgkin-Lymphom
C46.2	Kaposi-Sarkom Gaumen	C83.9	Diffuses Non-Hodgkin-Lymphom, nnbez
C46.3	Kaposi-Sarkom Lymphknoten	C84.2	T-Zonen-Lymphom
C46.7	Kaposi-Sarkom sonstige Lok	C84.3	Lymphoepitheloides Lymphom
C46.8	Kaposi-Sarkom mehrere Organe	C84.4	T-Zell-Lymphom, peripher
C46.9	Kaposi-Sarkom, nnbez	C84.5	Sonst u nnbez T-Zell-Lymphome
C82.2	Non-Hodgkin-Lymphom, großzellig, follikulär	C85.1	B-Zell-Lymphom, nnbez
C83.0	Non-Hodgkin-Lymphom, kleinzellig (diffus)	C85.9	Non-Hodgkin-Lymphom, Typ nnbez

ADRG S63 Infektion bei HIV-Krankheit

Hauptdiagnose in Tabelle S63-1

DRG S63A Infektion bei HIV-Krankheit mit komplexer Diagnose und äußerst schweren CC

Diagnose in Tabelle S63-2 und PCCL > 3

DRG S63B Infektion bei HIV-Krankheit ohne komplexe Diagnose oder ohne äußerst schwere CC

Diagnose S63-1

A02.0	Salmonellenenteritis	A40.9	Sepsis durch Streptokokken, nicht näher bezeichnet
A02.1	Salmonellensepsis	A41.0	Sepsis durch Staphylococcus aureus
A02.2	Lokalisierte Salmonelleninfektionen	A41.1	Sepsis durch sonstige näher bezeichnete Staphylokokken
A02.8	Sonstige nbez Salmonelleninfektionen	A41.2	Sepsis durch nnbez Staphylokokken
A02.9	Salmonelleninfektion, nnbez	A41.3	Sepsis durch Haemophilus influenzae
A04.0	Darminfektion durch enteropathogene E coli	A41.4	Sepsis durch Anaerobier
A04.1	Darminfektion durch enterotoxinbildende E coli	A41.51	Sepsis durch Escherichia coli [E coli]
A04.2	Darminfektion durch enteroinvasive E coli	A41.52	Sepsis durch Pseudomonas
A04.3	Darminfektion durch enterohämorrhagische E coli	A41.58	Sepsis durch sonstige gramnegative Erreger
A04.4	Sonstige Darminfektionen durch Escherichia coli	A41.8	Sonstige nbez Sepsis
A04.5	Enteritis durch Campylobacter	A41.9	Sepsis, nnbez
A04.6	Enteritis durch Yersinia enterocolitica	A43.0	Pulmonale Nokardiose
A04.7	Enterokolitis durch Clostridium difficile	A43.1	Nokardiose der Haut
A04.8	Sonst nbez bakterielle Darminfektionen	A43.8	Sonstige Formen der Nokardiose
A04.9	Bakterielle Darminfektion, nnbez	A43.9	Nokardiose, nnbez
A07.2	Kryptosporidiose	A48.1	Legionellose mit Pneumonie
A07.3	Isosporose	A48.2	Legionellose ohne Pneumonie [Pontiac-Fieber]
A08.0	Enteritis durch Rotaviren	A51.0	Primärer syphilitischer Genitalaffekt
A08.1	Akute Gastroenteritis Norovirus [Norwalk-Virus]	A51.1	Analer Primäraffekt bei Syphilis
A08.2	Enteritis durch Adenoviren	A51.2	Primäraffekt bei Syphilis, sonstige Lok
A08.3	Enteritis durch sonstige Viren	A51.3	Sek Syphilis Haut u Schleimhäute
A08.4	Virusbedingte Darminfektion, nnbez	A51.4	Sonstige sekundäre Syphilis
A08.5	Sonstige nbez Darminfektionen	A51.5	Latente Frühsyphilis
A18.0	Tuberkulose Knochen u Gelenke	A51.9	Frühsyphilis, nnbez
A18.1	Tuberkulose Urogenitalsystem	A52.0	Kardiovaskuläre Syphilis
A18.3	TB Darm, Peritoneum u Mesenterial-LK	A52.1	Floride Neurosyphilis
A18.4	Tuberkulose Haut u Unterhautgewebe	A52.2	Asymptomatische Neurosyphilis
A18.5	Tuberkulose des Auges	A52.3	Neurosyphilis, nnbez
A18.6	Tuberkulose des Ohres	A52.7	Sonstige floride Spätsyphilis
A18.7	Tuberkulose der Nebennieren	A52.8	Latente Spätsyphilis
A31.1	Infektion Haut durch sonstige Mykobakterien	A52.9	Spätsyphilis, nnbez
A31.80	Disseminierte atypische Mykobakteriose	A53.0	Latente Syphilis, nicht als früh od spät bez
A31.88	Sonstige Infektionen durch Mykobakterien	A53.9	Syphilis, nnbez
A31.9	Infektion durch Mykobakterien, nicht näher bezeichnet	A60.0	Infekt Genitalorgane u Urogenitaltrakt durch Herpesviren
A40.0	Sepsis durch Streptokokken, Gruppe A	A60.1	Infekt der Perianalhaut und des Rektums durch Herpesviren
A40.1	Sepsis durch Streptokokken, Gruppe B	A60.9	Infektion des Anogenitalbereiches durch Herpesviren, nnbez
A40.2	Sepsis durch Streptokokken, Gruppe D	A74.0	Chlamydienkonjunktivitis
A40.3	Sepsis durch Streptococcus pneumoniae	A74.8	Sonstige Chlamydienkrankheiten
A40.8	Sonst Sepsis durch Streptokokken	A74.9	Chlamydieninfektion, nnbez

A81.2	Progressive multifokale Leukenzephalopathie	B39.0	Akute Histoplasmose Lunge durch Histoplasma capsulatum
A87.0	Meningitis durch Enteroviren	B39.1	Chron Histoplasmose Lunge durch Histoplasma capsulatum
A87.1	Meningitis durch Adenoviren	B39.2	Histoplasm Lunge durch Histoplasma capsulatum, nnbez
A87.8	Sonstige Virusmeningitis	B39.3	Disseminierte Histoplasmose durch Histoplasma capsulatum
A87.9	Virusmeningitis, nnbez	B39.4	Histoplasmose durch Histoplasma capsulatum, nnbez
B00.0	Ekzema herpeticum Kaposi	B39.5	Histoplasmose durch Histoplasma duboisii
B00.1	Dermatitis vesicularis d Herpesviren	B39.9	Histoplasmose, nnbez
B00.2	Gingivostomatitis herpetica u Pharyngotonsillitis herpetica	B44.0	Invasive Aspergillose der Lunge
B00.3	Meningitis durch Herpesviren	B44.1	Sonstige Aspergillose der Lunge
B00.4	Enzephalitis durch Herpesviren	B44.2	Aspergillose der Tonsillen
B00.5	Augenkrankheit durch Herpesviren	B44.7	Disseminierte Aspergillose
B00.7	Disseminierte Herpesvirus-KH	B44.8	Sonstige Formen der Aspergillose
B00.8	Sonstige Infektionsformen durch Herpesviren	B44.9	Aspergillose, nnbez
B00.9	Infektion durch Herpesviren, nnbez	B45.0	Kryptokokkose der Lunge
B02.0	Zoster-Enzephalitis	B45.1	Kryptokokkose des Gehirns
B02.1	Zoster-Meningitis	B45.2	Kryptokokkose der Haut
B02.2	Zoster m Beteiligung anderer Abschnitte des Nervensystems	B45.3	Kryptokokkose der Knochen
B02.3	Zoster ophthalmicus	B45.7	Disseminierte Kryptokokkose
B02.7	Zoster generalisatus	B45.8	Sonstige Formen der Kryptokokkose
B02.8	Zoster mit sonstigen Komplikationen	B45.9	Kryptokokkose, nnbez
B02.9	Zoster ohne Komplikation	B48.7	Mykosen durch opportunistisch-pathogene Pilze
B05.0	Masern, kompliziert durch Enzephalitis	B55.0	Viszerale Leishmaniose
B05.1	Masern, kompliziert durch Meningitis	B58.0	Augenerkrankung durch Toxoplasmen
B05.2	Masern, kompliziert durch Pneumonie	B58.1	Hepatitis durch Toxoplasmen
B05.3	Masern, kompliziert durch Otitis media	B58.2	Meningoenzephalitis durch Toxoplasmen
B05.4	Masern mit Darmkomplikationen	B58.3	Toxoplasmose Lunge
B05.8	Masern mit sonstigen Komplikationen	B58.8	Toxoplasmosen mit Beteiligung sonstiger Organe
B05.9	Masern ohne Komplikation	B58.9	Toxoplasmose, nnbez
B17.1	Akute Virushepatitis C	B59	Pneumozystose
B20	Infekt/paras KH infolge HIV-KH [Hum Immdef-Vir-KH]	B60.0	Babesiose
B25.0	Pneumonie durch Zytomegalieviren	B60.1	Akanthamöbiasis
B25.1	Hepatitis durch Zytomegalieviren	B60.2	Naegleriainfektion
B25.2	Pankreatitis durch Zytomegalieviren	B60.8	Sonstige näher bezeichnete Protozoenkrankheiten
B25.80	Infekt des Verdauungstraktes durch Zytomegalieviren	B78.0	Strongyloidiasis des Darms
B25.88	Sonstige Zytomegalie	B78.1	Strongyloidiasis der Haut
B25.9	Zytomegalie, nnbez	B78.7	Disseminierte Strongyloidiasis
B34.4	Infektion durch Papovaviren nnbez Lok	B78.9	Strongyloidiasis, nnbez
B34.9	Virusinfektion, nnbez	B88.8	Sonstiger nbez Parasitenbefall der Haut
B35.0	Tinea barbae und Tinea capitis	I33.0	Akute und subakute infektiöse Endokarditis
B35.1	Tinea unguium	I33.9	Akute Endokarditis, nicht näher bezeichnet
B35.2	Tinea manuum	I38	Endokarditis, Herzklappe nnbez
B35.3	Tinea pedis	I40.0	Infektiöse Myokarditis
B35.4	Tinea corporis	I40.1	Isolierte Myokarditis
B35.5	Tinea imbricata	I40.8	Sonstige akute Myokarditis
B35.6	Tinea cruris	I40.9	Akute Myokarditis, nnbez
B35.8	Sonstige Dermatophytosen	I42.9	Kardiomyopathie, nnbez
B35.9	Dermatophytose, nnbez	I67.3	Progressive subkortik vaskul Enzephalopathie
B36.0	Pityriasis versicolor	J12.3	Pneumonie durch humanes Metapneumovirus
B36.1	Tinea nigra	J12.8	Pneumonie d sonstige Viren
B36.2	Piedra alba [weiße Piedra]	J12.9	Viruspneumonie, nnbez
B36.3	Piedra nigra [schwarze Piedra]	J13	Pneumonie d Streptococcus pneumoniae
B36.8	Sonstige nbez oberflächliche Mykosen	J14	Pneumonie d Haemophilus influenzae
B36.9	Oberflächliche Mykose, nnbez	J15.0	Pneumonie d Klebsiella pneumoniae
B37.0	Candida-Stomatitis	J15.1	Pneumonie d Pseudomonas
B37.1	Kandidose der Lunge	J15.2	Pneumonie d Staphylokokken
B37.2	Kandidose der Haut und der Nägel	J15.3	Pneumonie d Streptokokken Gruppe B
B37.5	Candida-Meningitis	J15.4	Pneumonie d sonstige Streptokokken
B37.6	Candida-Endokarditis	J15.5	Pneumonie d Escherichia coli
B37.7	Candida-Sepsis	J15.6	Pneumonie d and aerobe gramnegative Bakterien
B37.81	Candida-Ösophagitis	J15.7	Pneumonie d Mycoplasma pneumoniae
B37.88	Kandidose an sonst Lok	J15.8	Sonstige bakterielle Pneumonie
B37.9	Kandidose, nnbez	J15.9	Bakterielle Pneumonie, nnbez
B38.0	Akute Kokzidioidomykose Lunge	J16.0	Pneumonie d Chlamydien
B38.1	Chronische Kokzidioidomykose der Lunge	J16.8	Pneumonie d sonstige nbez Infektionserreger
B38.2	Kokzidioidomykose der Lunge, nnbez	J18.0	Bronchopneumonie, nnbez
B38.3	Kokzidioidomykose der Haut	J18.1	Lobärpneumonie, nnbez
B38.4	Kokzidioidomykose der Meningen	J18.8	Sonstige Pneumonie, Erreger nnbez
B38.7	Disseminierte Kokzidioidomykose	J18.9	Pneumonie, nnbez
B38.8	Sonstige Formen der Kokzidioidomykose	J85.0	Gangrän u Nekrose Lunge
B38.9	Kokzidioidomykose, nicht näher bezeichnet	J85.1	Abszeß d Lunge m Pneumonie

J85.2	Abszeß d Lunge oh Pneumonie	J93.9	Pneumothorax, nnbez
J93.1	Sonstiger Spontanpneumothorax	R57.2	Septischer Schock
J93.8	Sonstiger Pneumothorax	U04.9	Schweres akutes respiratorisches Syndr [SARS] nnbez

Diagnose S63-2

A15.0	LuTB, d mikr Unt Sput ges, m/o Nachw d Kult o molbiol Verf	A18.1	Tuberkulose Urogenitalsystem
A15.1	Lungentuberkulose, nur durch Kultur gesichert	A18.2	Tuberkulose peripherer Lymphknoten
A15.2	Lungentuberkulose, histologisch gesichert	A18.3	TB Darm, Peritoneum u Mesenterial-LK
A15.3	LungenTB, durch so u nnbez Untersuchungsverf gesichert	A18.4	Tuberkulose Haut u Unterhautgewebe
A15.4	TB intrathor Lymphknoten, bakt, molbiol od histol gesichert	A18.5	Tuberkulose des Auges
A15.5	TB Larynx, Trach u Bronch, bakt, molbiol od histol gesichert	A18.6	Tuberkulose des Ohres
A15.6	Tuberkulöse Pleuritis, bakt, molbiol od histol gesichert	A18.7	Tuberkulose der Nebennieren
A15.7	Primäre TB Atmungsorgane, bakt, molbiol od histol gesichert	A18.8	Tuberkulose sonstiger nbez Organe
A15.8	Sonst TB Atmungsorgane, bakt, molbiol od histol gesichert	A19.0	Akute Miliartuberkulose einer einzel nbez Lokalisation
A15.9	Nnbez TB Atmungsorgane, bakt, molekbiol od histol gesich	A19.1	Akute Miliartuberkulose mehrerer Lokalisationen
A16.0	Lungentuberkulose, bakt, molbiol u histol n gesichert	A19.2	Akute Miliartuberkulose, nnbez
A16.1	Lungentuberkulose, bakt, molbiol u hist Unt n durchgef	A19.8	Sonstige Miliartuberkulose
A16.2	LungenTB oh Angabe bakt, molekularbiolog od histol Sicher	A19.9	Miliartuberkulose, nnbez
A16.3	TB intrathorak LK oh Ang bakt, molekularbiol od hist Sicher	A31.0	Infektion Lunge durch sonstige Mykobakterien
A16.4	TB Larynx/Trach/Bronch oh Ang bakt, molekbiol od hist Sich	B55.0	Viszerale Leishmaniose
A16.5	Tuberkulöse Pleuritis oh Ang bakt, molekbiol od hist Sich	B58.2	Meningoenzephalitis durch Toxoplasmen
A16.7	Prim TB AtmOrg oh Ang bakt, molekularbiol od hist Sich	B59	Pneumozystose
A16.8	Sonst TB AtmOrg oh Ang bakt, molekularbiolog od hist Sich	J85.0	Gangrän u Nekrose Lunge
A16.9	Nnbez TB AtmOrg oh Ang bakt, molekbiol od hist Sich	J85.1	Abszeß d Lunge m Pneumonie
A17.0	Tuberkulöse Meningitis	J85.2	Abszeß d Lunge oh Pneumonie
A17.1	Meningeales Tuberkulom	J85.3	Abszeß d Mediastinums
A17.8	Sonstige Tuberkulose Nervensystem	J86.0	Pyothorax m Fistel
A17.9	Tuberkulose des Nervensystems, nnbez	J86.9	Pyothorax oh Fistel
A18.0	Tuberkulose Knochen u Gelenke		

ADRG S64**Andere HIV-Krankheit**

Hauptdiagnose in Tabelle S64-1

DRG S64Z**Andere HIV-Krankheit****Diagnose S64-1**

B22	Sonst nbez KH infolge HIV-KH [Hum Immdef-Vir-KH]	B23.8	Sonstige nbez Krankheitszustände infolge HIV-KH
B23.0	Akutes HIV-Infektionssyndrom	B24	Nnbez HIV-KH [Humane Immundefizienz-Virus-KH]

ADRG S65**Andere Erkrankungen bei HIV-Krankheit**

Hauptdiagnose in Tabelle S65-1

DRG S65A**Andere Erkrankungen bei HIV-Krankheit mit Herzinfarkt oder chronisch ischämischer Herzkrankheit oder äußerst schweren CC**

Hauptdiagnose in Tabelle S65-2 oder PCCL > 3

DRG S65B**Andere Erkrankungen bei HIV-Krankheit ohne Herzinfarkt, ohne chronisch ischämische Herzkrankheit, ohne äußerst schwere CC****Diagnose S65-1**

A81.8	Sonstige atypische Virus-Infektionen des ZNS	D50.1	Sideropenische Dysphagie
A81.9	Atypische Virus-Infektion des ZNS, nnbez	D50.8	Sonstige Eisenmangelanämien
A85.0	Enzephalitis durch Enteroviren	D50.9	Eisenmangelanämie, nnbez
A85.1	Enzephalitis durch Adenoviren	D51.0	Vit-B12-Mangelanämie d Mangel Intrinsic-Faktor
A85.8	Sonstige nbez Virusenzephalitis	D51.1	Vit-B12-MangAnäm selek Vit-B12-Malabs m Proturie
A86	Virusenzephalitis, nnbez	D51.2	Transcobalamin-II-Mangel (-Anämie)
A88.8	Sonstige nbez Virusinfektionen des ZNS	D51.3	Sonstige alimentäre Vitamin-B12-Mangelanämie
A89	Virusinfektion des ZNS, nicht näher bezeichnet	D51.8	Sonstige Vitamin-B12-Mangelanämien
D50.0	Eisenmangelanämie nach Blutverlust (chronisch)	D51.9	Vitamin-B12-Mangelanämie, nnbez

D52.0	Alimentäre Folsäure-Mangelanämie	D81.2	Schwer komb Immundef [SCID] m niedr/norm B-Zellen-Z
D52.1	Arzneimittelinduzierte Folsäure-Mangelanämie	D81.6	Haupthistokompat-Kompl-KI-I-Defekt [MHC-KI-I-D]
D52.8	Sonstige Folsäure-Mangelanämien	D81.7	Haupthistokompat-Kompl-KI-II-Defekt [MHC-KI-II-D]
D52.9	Folsäure-Mangelanämie, nnbez	D81.8	Sonstige kombinierte Immundefekte
D53.0	Eiweißmangelanämie	D81.9	Kombinierter Immundefekt, nnbez
D53.1	Sonstige megaloblastäre Anämien, aonkl	D82.2	Immundef m disproport Kleinwuchs
D53.2	Skorbutanämie	D82.3	Immundefekt m hereditär defekter Reakt auf EBV
D53.8	Sonstige nbez alimentäre Anämien	D82.4	Hyperimmunglobulin-E[IgE]-Syndrom
D53.9	Alimentäre Anämie, nnbez	D82.8	Immundefekte in Verbind m and nbez schw Defekten
D59.0	AM-induzierte autoimmunhämolytische Anämie	D82.9	Immundefekt in Verbindung m schwer Defekt, nnbez
D59.1	Sonstige autoimmunhämolytische Anämien	D83.0	Variab Immundef überw Abweich B-Zellen-Zahl/-Funkt
D59.2	AM-induzierte nicht-autoimmunhämolyt Anämie	D83.1	Variab Immundef m überw immunregulator T-Zell-Stör
D59.4	Sonstige nicht-autoimmunhämolytische Anämien	D83.2	Variab Immundef m AutoAK gg B-/T-Zellen
D59.5	Paroxys nächtl Hämoglobinurie [Marchiafava-Micheli]	D83.8	Sonstige variable Immundefekte
D59.6	Hämoglobinurie d Hämolyse infolg so äuß Ursach	D83.9	Variabler Immundefekt, nnbez
D59.8	Sonstige erworbene hämolytische Anämien	D84.0	Lymphozytenfunktion-Antigen-1[LFA-1]-Defekt
D59.9	Erworbene hämolytische Anämie, nnbez	D84.1	Defekte im Komplementsystem
D60.0	Chron erworbene isolierte aplastische Anämie	D84.8	Sonstige nbez Immundefekte
D60.1	Transitorische erworb isolierte aplastische Anämie	D84.9	Immundefekt, nnbez
D60.8	Sonstige erworb isolierte aplastische Anämien	D89.9	Störung m Beteiligung Immunsystem, nnbez
D60.9	Erworbene isolierte aplastische Anämie, nnbez	E40	Kwashiorkor
D61.10	Aplastische Anämie infolge zytostatischer Therapie	E41	Alimentärer Marasmus
D61.18	Sonstige arzneimittelinduzierte aplastische Anämie	E42	Kwashiorkor-Marasmus
D61.19	Arzneimittelinduzierte aplastische Anämie, nnbez	E43	Nnbez erhebliche Energie- u Eiweißmangelernährung
D61.2	Aplastische Anämie infolge sonst äuß Ursachen	E44.0	Mäßige Energie- u Eiweißmangelernährung
D61.3	Idiopathische aplastische Anämie	E44.1	Leichte Energie- u Eiweißmangelernährung
D61.8	Sonstige nbez aplastische Anämien	E45	EntwicklVerzög d Energie- u Eiweißmangelernährung
D61.9	Aplastische Anämie, nnbez	E46	Nnbez Energie- u Eiweißmangelernährung
D62	Akute Blutungsanämie	E50.0	Vitamin-A-Mangel m Xerosis conjunctivae
D64.0	Hereditäre sideroachrest [sideroblast] Anämie	E50.1	Vit-A-Mangel m Bitot-Flecken u Xerosis conjunctiv
D64.1	Sek sideroachrest [sideroblast] Anämie (KH-bed)	E50.2	Vitamin-A-Mangel mit Hornhautxerose
D64.2	Sek sideroachrest [sideroblast] Anämie d AM/Toxin	E50.3	Vit-A-Mang m Hornhautulzerat u Hornhautxerose
D64.3	Sonstige sideroachrest [sideroblast] Anämien	E50.4	Vitamin-A-Mangel m Keratomalazie
D64.4	Kongenitale dyserythropoetische Anämie	E50.5	Vitamin-A-Mangel m Nachtblindheit
D64.8	Sonstige nbez Anämien	E50.6	Vit-A-Mang m xerophthalmischen Narb Hornhaut
D64.9	Anämie, nnbez	E50.7	Sonst Manifest Vit-A-Mangel am Auge
D69.52	Heparin-induzierte Thrombozytopenie Typ I	E50.8	Sonstige Manifestationen Vitamin-A-Mangel
D69.53	Heparin-induzierte Thrombozytopenie Typ II	E50.9	Vitamin-A-Mangel, nnbez
D69.57	Sonst sek ThromboPen, transfusionsrefraktär	E51.1	Beriberi
D69.58	Sonst sek ThromboPen, n transfusionsrefraktär	E51.2	Wernicke-Enzephalopathie
D69.59	Sekundäre Thrombozytopenie, nicht näher bezeichnet	E51.8	Sonstige Manifestationen Thiaminmangel
D69.60	ThromboPen, nnbez, transfusrefr	E51.9	Thiaminmangel, nnbez
D69.61	ThromboPen, nnbez, n transfusrefr bez	E52	Niazinmangel [Pellagra]
D70.0	Angeb Agranulozyt u Neutropen	E53.0	Riboflavinmangel
D70.10	Arzneimittelinduz Agranulozyt/Neutropenie: Krit Ph < 4Tg	E53.1	Pyridoxinmangel
D70.11	Arzneimittelinduz Agranulozyt/Neutropenie: Krit Ph 10-19Tg	E53.8	Mangel sonst nbez Vitamine Vit-B-Komplex
D70.12	Arzneimittelinduz Agranulozyt/Neutropenie: Krit Ph > 19Tg	E53.9	Vitamin-B-Mangel, nnbez
D70.13	Arzneimittelinduz Agranulozyt/Neutropenie: Krit Ph 4 - < 7Tg	E54	Askorbinsäuremangel
D70.14	Arzneimittelinduz Agranulozyt/Neutropenie: Krit Ph 7 - < 10Tg	E55.0	Floride Rachitis
D70.18	Sonst VerForm arzneimittelinduz Agranulozyt/Neutropenie	E55.9	Vitamin-D-Mangel, nnbez
D70.19	Arzneimittelinduz Agranulozyt/Neutropenie, nnbez	E56.0	Vitamin-E-Mangel
D70.3	Sonstige Agranulozytose	E56.1	Vitamin-K-Mangel
D70.5	Zyklische Neutropenie	E56.8	Mangel an sonstigen Vitaminen
D70.6	Sonstige Neutropenie	E56.9	Vitaminmangel, nnbez
D70.7	Neutropenie, nicht näher bezeichnet	E58	Alimentärer Kalziummangel
D73.1	Hypersplenismus	E59	Alimentärer Selenmangel
D75.2	Essentielle Thrombozytose	E60	Alimentärer Zinkmangel
D75.9	Krankheit des Blutes und der blutbildenden Organe, nnbez	E61.0	Kupfermangel
D80.0	Hereditäre Hypogammaglobulinämie	E61.1	Eisenmangel
D80.1	Nichtfamiliäre Hypogammaglobulinämie	E61.2	Magnesiummangel
D80.2	Selektiver Immunglobulin-A-Mangel [IgA-Mangel]	E61.3	Manganmangel
D80.3	Selekt Mangel Immunglobulin-G-Subkl [IgG-Subkl]	E61.4	Chrommangel
D80.4	Selektiver Immunglobulin-M-Mangel [IgM-Mangel]	E61.5	Molybdänmangel
D80.5	Immundefekt b erhöhtem Immunglobulin M [IgM]	E61.6	Vanadiummangel
D80.6	AK-Mangel b Normo-/Hypergammaglobulinämie	E61.7	Mangel an mehreren Spurenelementen
D80.7	Transit Hypogammaglobulinämie im Kindesalter	E61.8	Mangel sonstige nbez Spurenelementen
D80.8	Sonst Immundefekte m vorherrsch AK-Mangel	E61.9	Spurenelementmangel, nnbez
D80.9	Immundefekt m vorherrsch AK-Mangel, nnbez	E63.0	Mangel an essentiellen Fettsäuren [EFA]
D81.0	Schwer komb Immundefekt [SCID] m retikul Dysgenes	E63.1	Aliment Mangelzust infolge unausgew ZusammSetz Nahr
D81.1	Schwer komb Immundef [SCID] m niedr T-/B-Zellen-Z	E63.8	Sonstige nbez alimentäre Mangelzustände

E63.9	Alimentärer Mangelzustand, nnbez	I24.8	Sonst Formen der akuten ischämischen HerzkH
E86	Volumenmangel	I24.9	Akute ischämische KH, nnbez
E88.1	Lipodystrophie, aonkl	I25.0	Atheroskler Herz-Kreislauf-KH, so beschrieben
E88.9	Stoffwechselstörung, nnbez	I25.10	Atheroskl HerzkH, oh hämodyn wirks Sten
F03	Nnbez Demenz	I25.11	Atheroskl HerzkH, 1-Gefäßkrank
F05.1	Delir b Demenz	I25.12	Atheroskl HerzkH, 2-Gefäßkrank
F06.8	So nbez org psych Stör Schäd/FktStör Gehirn od körp KH	I25.13	Atheroskl HerzkH, 3-Gefäßkrank
F06.9	Nnbez org psych Stör Schäd/FktStör Gehirn od körp KH	I25.14	Atheroskl HerzkH, Sten li Hauptstamm
F07.9	Nnbez org Pers-/VerhStör KH/Schäd/FktStör Gehirn körp KH	I25.15	Atheroskl HerzkH, m stenosis Bypass-Gef
F09	Nnbez organ od symptomat psychische Störung	I25.16	Atherosklerotische HerzkH: Mit stenosierten Stents
F29	Nnbez nichtorganische Psychose	I25.19	Atheroskl HerzkH, nnbez
F30.0	Hypomanie	I25.20	Alt Myokardinf, 29 T b unt 4 Mon zurücklieg
F30.1	Manie oh psychotische Symptome	I25.21	Alt Myokardinf, 4 Mon b unt 1 J zurücklieg
F30.2	Manie m psychotischen Symptomen	I25.22	Alt Myokardinf, 1 J u läng zurücklieg
F30.9	Manische Episode, nnbez	I25.29	Alt Myokardinf, nnbez
G04.2	Bakt Meningoenzephalitis u Meningomyelitis, aonkl	I25.3	Herz (-Wand) -Aneurysma
G04.8	Sonst Enzephalitis, Myelitis u Enzephalomyelitis	I25.4	Koronararterienaneurysma
G04.9	Enzephalitis, Myelitis u Enzephalomyelitis, nnbez	I25.5	Ischämische Kardiomyopathie
G37.9	Demyelinisierende KH ZNS, nnbez	I25.6	Stumme Myokardischämie
G44.8	Sonstige nbez Kopfschmerzsyndrome	I25.8	Sonst Formen chron ischämischen HerzkH
G60.9	Hereditäre u idiopathische Neuropathie, nnbez	I25.9	Chronische ischämische HerzkH, nnbez
G61.0	Guillain-Barré-Syndrom	J32.9	Chronische Sinusitis, nnbez
G61.8	Sonstige Polyneuritiden	J84.8	Sonstige nbez interstitielle Lungenkrankheiten
G61.9	Polyneuritis, nnbez	K11.9	KH Speicheldrüsen, nnbez
G62.80	Critical-illness-Polyneuropathie	K12.0	Rezidivierende orale Aphthen
G62.88	Sonst nbez Polyneuropath	K13.0	KH Lippen
G62.9	Polyneuropathie, nnbez	K13.2	Leukoplakie u so Affekt Mundhöhlenepithel/Zunge
G93.3	Chronisches Müdigkeitssyndrom	K13.3	Haarleukoplakie
G93.4	Enzephalopathie, nnbez	K22.1	Ösophagusulkus
G93.9	KH Gehirn, nnbez	K29.4	Chronische atrophische Gastritis
G95.2	Rückenmarkskompression, nnbez	K29.5	Chronische Gastritis, nnbez
G95.9	KH Rückenmark, nnbez	K29.7	Gastritis, nnbez
G96.9	KH Zentralnervensystem, nnbez	K29.9	Gastroduodenitis, nnbez
G98	Sonst KH Nervensystem, aonkl	K52.0	Gastroenteritis u Kolitis d Strahleneinwirkung
H30.0	Fokale Chorioretinitis	K52.1	Toxische Gastroenteritis u Kolitis
H30.1	Disseminierte Chorioretinitis	K52.2	Allergische u alimentäre Gastroenteritis u Kolitis
H30.9	Chorioretinitis, nnbez	K52.30	Pancolitis indeterminata
H35.0	Retinopath Augenhintergrund Veränd Netzhautgefäße	K52.31	Linksseitige Colitis indeterminata
H54.0	Blindheit u hochgradige Sehbehinderung, binokular	K52.32	Colitis indeterminata Rektosigmoid
H54.1	Schwere Sehbeeinträchtigung, binokular	K52.38	Sonstige Colitis indeterminata
H54.2	Mittelschwere Sehbeeinträchtigung, binokular	K52.8	Sonst nbez nichtinfekt Gastroenteritis u Kolitis
H54.3	Leichte Sehbeeinträchtigung, binokular	K52.9	Nichtinfektiöse Gastroenteritis u Kolitis, nnbez
H54.4	Blindheit und hochgradige Sehbehinderung, monokular	K85.00	Idiopathische akute Pankreatitis: Oh Angabe Organkompl
H54.5	Schwere Sehbeeinträchtigung, monokular	K85.01	Idiopathische akute Pankreatitis: M Organkompl
H54.6	Mittelschwere Sehbeeinträchtigung, monokular	K85.10	Biliäre akute Pankreatitis: Oh Angabe Organkompl
H54.9	Nicht näher bezeichnete Sehbeeinträchtigung (binokular)	K85.11	Biliäre akute Pankreatitis: M Organkompl
I20.0	Instabile Angina pectoris	K85.20	Alkoholinduzierte akute Pankreatitis: Oh Ang Organkompl
I20.1	Ang pect m nachgewiesenem Koronarspasmus	K85.21	Alkoholinduzierte akute Pankreatitis: M Organkompl
I20.8	Sonstige Formen Angina pectoris	K85.30	Medikamenten-induzierte akute Pankreatitis: OA OrgKompl
I20.9	Angina pectoris, nnbez	K85.31	Medikamenten-induzierte akute Pankreatitis: M Organkompl
I21.0	Akuter transmuraler Myokardinfarkt Vorderwand	K85.80	Sonstige akute Pankreatitis: Ohne Angabe Organkompl
I21.1	Akuter transmuraler Myokardinfarkt Hinterwand	K85.81	Sonst akute Pankreatitis: M Organkompl
I21.2	Akuter transmuraler Myokardinf an sonst Lok	K85.90	Akute Pankreatitis, nnbez: Ohne Angabe Organkompl
I21.3	Akuter transmuraler Myokardinf an nnbez Lok	K85.91	Akute Pankreatitis, nnbez: M Organkompl
I21.4	Akuter subendokardialer Myokardinfarkt	K90.9	Intestinale Malabsorption, nnbez
I21.9	Akuter Myokardinfarkt, nnbez	L03.10	Phlegmone obere Extremität
I22.0	Rezidivierender Myokardinfarkt Vorderwand	L03.11	Phlegmone untere Extremität
I22.1	Rezidivierender Myokardinfarkt Hinterwand	L03.2	Phlegmone Gesicht
I22.8	Rezidivierender Myokardinfarkt an sonst Lok	L03.3	Phlegmone Rumpf
I22.9	Rezidivierender Myokardinfarkt an nnbez Lok	L03.8	Phlegmone an sonstigen Lokalisationen
I23.0	Hämoperikard als akut Komplik nach akut Myokardinf	L03.9	Phlegmone, nnbez
I23.1	ASD als akute Komplik nach akut Myokardinf	L04.0	Akute Lymphadenitis an Gesicht, Kopf u Hals
I23.2	VSD als akute Komplik nach akut Myokardinf	L04.1	Akute Lymphadenitis am Rumpf
I23.3	Ruptur Herzwand oh Hämoperik als ak Komplik ak MI	L04.2	Akute Lymphadenitis obere Extremität
I23.4	Ruptur Chordae tendineae als ak Komplik ak MI	L04.3	Akute Lymphadenitis untere Extremität
I23.5	Papillarmuskelruptur als ak Komplik nach ak MI	L04.8	Akute Lymphadenitis an sonstigen Lok
I23.6	Thrombose Vorhof/HOhr/Kammer ak Komplik nach ak MI	L04.9	Akute Lymphadenitis, nnbez
I23.8	Sonst akute Komplik nach akutem Myokardinf	L27.0	Generalisierte Hauteruption d Drogen od AM
I24.0	Koronarthrom oh nachfolgenden Myokardinf	L27.1	Lokalisierte Hauteruption d Drogen od AM
I24.1	Postmyokardinfarkt-Syndrom	L97	Ulcus cruris, aonkl

L98.3	Eosinophile Zellulitis [Wells-Syndrom]	M80.45	AM-induz Osteoporose m path Fx Becken/OS
L98.9	KH Haut u Unterhaut, nnbez	M80.46	AM-induz Osteoporose m path Fx Unterschenkel
M00.00	Arthritis/Polyarth d Staphylokokken, mehrere Lok	M80.47	AM-induz Osteoporose m path Fx Knöchel/Fuß
M00.01	Arthritis/Polyarth d Staphylokokken Schulterreg	M80.48	AM-induz Osteoporose m path Fx, sonst Lok
M00.02	Arthritis/Polyarth d Staphylokokken Oberarm	M80.49	AM-induz Osteoporose m path Fx, nnbez Lok
M00.03	Arthritis/Polyarth d Staphylokokken Unterarm	M83.50	Sonst AM-induz Osteomalazie b Erw, mehrere Lok
M00.04	Arthritis/Polyarth d Staphylokokken Hand	M83.51	Sonst AM-induz Osteomalazie b Erw, Schulterregion
M00.05	Arthritis/Polyarth d Staphylokokken Becken/Oberschenkel	M83.52	Sonst AM-induz Osteomalazie b Erw, Oberarm
M00.06	Arthritis/Polyarth d Staphylokokken Unterschenkel	M83.53	Sonst AM-induz Osteomalazie b Erw, Unterarm
M00.07	Arthritis/Polyarth d Staphylokokken Knöchel/Fuß	M83.54	Sonst AM-induz Osteomalazie b Erw, Hand
M00.08	Arthritis/Polyarth d Staphylokokken, sonst Lok	M83.55	Sonst AM-induz Osteomalazie b Erw, Beckenreg/OS
M00.09	Arthritis/Polyarth d Staphylokokken, nnbez Lok	M83.56	Sonst AM-induz Osteomalazie b Erw, Unterschenkel
M00.10	Arthritis/Polyarth d Pneumokokken, mehrere Lok	M83.57	Sonst AM-induz Osteomalazie b Erw, Knöchel/Fuß
M00.11	Arthritis/Polyarth d Pneumokokken Schulterregion	M83.58	Sonst AM-induz Osteomalazie b Erw, so Lok
M00.12	Arthritis/Polyarth d Pneumokokken Oberarm	M83.59	Sonst AM-induz Osteomalazie b Erw, nnbez Lok
M00.13	Arthritis/Polyarth d Pneumokokken Unterarm	N00.0	Akut nephrit Synd, minimale glomeruläre Läsion
M00.14	Arthritis/Polyarth d Pneumokokken Hand	N00.1	Akut nephrit Synd, fokale u segment glomerul Läsionen
M00.15	Arthritis/Polyarth d Pneumokokken Becken/Oberschenkel	N00.2	Akut nephrit Synd, diffuse membranöse GN
M00.16	Arthritis/Polyarth d Pneumokokken Unterschenkel	N00.3	Akut nephrit Synd, diffuse mesangioproliferative GN
M00.17	Arthritis/Polyarth d Pneumokokken Knöchel/Fuß	N00.4	Akut nephrit Synd, diffuse endokap-prolif GN
M00.18	Arthritis/Polyarth d Pneumokokken, sonst Lok	N00.5	Akut nephrit Synd, diffuse mesangiokapilläre GN
M00.19	Arthritis/Polyarth d Pneumokokken, nnbez Lok	N00.6	Akut nephrit Synd, Dense-deposit-KH
M00.20	Arthritis/Polyarth d sonst Streptokokken, mehrere Lok	N00.7	Akut nephrit Synd, GN m diffuser Halbmondbildung
M00.21	Arthritis/Polyarth d sonst Streptokokken Schulterreg	N00.8	Akut nephrit Synd, sonst morpholog Veränderungen
M00.22	Arthritis/Polyarth d sonst Streptokokken Oberarm	N00.9	Akut nephrit Synd, Art morpholog Veränderung nnbez
M00.23	Arthritis/Polyarth d sonst Streptokokken Unterarm	N01.0	Rapid-progress nephrit Syndminimale glomeruläre Läsion
M00.24	Arthritis/Polyarth d sonst Streptokokken Hand	N01.1	Rapid-progress nephrit Synd, fok/segm glomerul Läsionen
M00.25	Arthritis/Polyarth d sonst Streptok Becken/Oberschenkel	N01.2	Rapid-progress nephrit Synd, diffuse membranöse GN
M00.26	Arthritis/Polyarth d sonst Streptokokken Unterschenkel	N01.3	Rapid-progress nephrit Synd, diff mesangioprolif GN
M00.27	Arthritis/Polyarth d sonst Streptokokken Knöchel/Fuß	N01.4	Rapid-progress nephrit Synd, diff endokap-prolif GN
M00.28	Arthritis/Polyarth d sonst Streptokokken, sonst Lok	N01.5	Rapid-progress nephrit Synd, diff mesangiokapilläre GN
M00.29	Arthritis/Polyarth d sonst Streptokokken, nnbez Lok	N01.6	Rapid-progress nephrit Synd, Dense-deposit-KH
M00.90	Eitrige Arthritis, nnbez, mehrere Lok	N01.7	Rapid-progress nephrit Synd, GN m diff Halbmondbild
M00.91	Eitrige Arthritis, nnbez, Schulterregion	N01.8	Rapid-progress nephrit Synd, sonst morpholog Veränd
M00.92	Eitrige Arthritis, nnbez, Oberarm	N01.9	Rapid-progress nephrit Synd, Art morph Veränderung nnbez
M00.93	Eitrige Arthritis, nnbez, Unterarm	N03.0	Chron nephrit Synd, minimale glomeruläre Läsion
M00.94	Eitrige Arthritis, nnbez, Hand	N03.1	Chron nephrit Synd, fokale/segmentale glomerul Läsionen
M00.95	Eitrige Arthritis, nnbez, Beckenregion/Oberschenkel	N03.2	Chron nephrit Synd, diffuse membranöse GN
M00.96	Eitrige Arthritis, nnbez, Unterschenkel	N03.3	Chron nephrit Synd, diffuse mesangioproliferative GN
M00.97	Eitrige Arthritis, nnbez, Knöchel/Fuß	N03.4	Chron nephrit Synd, diffuse endokapillär-proliferative GN
M00.98	Eitrige Arthritis, nnbez, sonstige Lokalisationen	N03.5	Chron nephrit Synd, diffuse mesangiokapilläre GN
M00.99	Eitrige Arthritis, nnbez, nnbez Lokalisationen	N03.6	Chron nephrit Synd, Dense-deposit-KH
M13.90	Arthritis, nnbez, mehrere Lokalisationen	N03.7	Chron nephrit Synd, GN m diffuser Halbmondbildung
M13.91	Arthritis, nnbez, Schulterregion	N03.8	Chron nephrit Synd, sonst morphol Veränderungen
M13.92	Arthritis, nnbez, Oberarm	N03.9	Chron nephrit Synd, Art morphol Veränderung nnbez
M13.93	Arthritis, nnbez, Unterarm	N04.0	Nephrotisches Synd, minimale glomeruläre Läsion
M13.94	Arthritis, nnbez, Hand	N04.1	Nephrotisches Synd, fokale/segment glomerul Läsionen
M13.95	Arthritis, nnbez, Beckenregion/Oberschenkel	N04.2	Nephrotisches Synd, diffuse membranöse GN
M13.96	Arthritis, nnbez, Unterschenkel	N04.3	Nephrotisches Synd, diffuse mesangioproliferative GN
M13.97	Arthritis, nnbez, Knöchel/Fuß	N04.4	Nephrotisches Synd, diffuse endokapillär-proliferative GN
M13.98	Arthritis, nnbez, sonst Lokalisation	N04.5	Nephrotisches Synd, diffuse mesangiokapilläre GN
M13.99	Arthritis, nnbez, nnbez Lokalisationen	N04.6	Nephrotisches Syndrom, Dense-deposit-Krankheit
M54.10	Radikulopathie, mehrere Lok WS	N04.7	Nephrotisches Synd, GN m diffuser Halbmondbildung
M54.11	Radikulopathie, Okzipito-Atlanto-Axialbereich	N04.8	Nephrotisches Synd, sonst morphol Veränderungen
M54.19	Radikulopathie, nnbez Lokalisation	N04.9	Nephrotisches Synd, Art morphol Veränderung nnbez
M79.20	Neuralgie u Neuritis, nnbez, mehrere Lok	N05.0	Nnbez nephrit Synd, minimale glomeruläre Läsion
M79.21	Neuralgie u Neuritis, nnbez, Schulterregion	N05.1	Nnbez nephrit Synd, fokale/segmentale glomerul Läsionen
M79.22	Neuralgie u Neuritis, nnbez, Oberarm	N05.2	Nnbez nephrit Synd, diffuse membranöse GN
M79.23	Neuralgie u Neuritis, nnbez, Unterarm	N05.3	Nnbez nephrit Synd, diffuse mesangioproliferative GN
M79.24	Neuralgie u Neuritis, nnbez, Hand	N05.4	Nnbez nephrit Synd, diffuse endokapillär-proliferative GN
M79.25	Neuralgie u Neuritis, nnbez, Beckenregion/OS	N05.5	Nnbez nephrit Synd, diffuse mesangiokapilläre GN
M79.26	Neuralgie u Neuritis, nnbez, Unterschenkel	N05.6	Nnbez nephrit Synd, Dense-deposit-KH
M79.27	Neuralgie u Neuritis, nnbez, Knöchel/Fuß	N05.7	Nnbez nephrit Synd, GN m diffuser Halbmondbildung
M79.28	Neuralgie u Neuritis, nnbez, sonst Lokalisation	N05.8	Nnbez nephrit Synd, sonst morpholog Veränderungen
M79.29	Neuralgie u Neuritis, nnbez, nnbez Lokalisationen	N05.9	Nnbez nephrit Synd, Art morpholog Veränderung nnbez
M80.40	AM-induz Osteoporose m path Fx, mehrere Lok	N14.0	Analgetika-Nephropathie
M80.41	AM-induz Osteoporose m path Fx Schulterregion	N14.1	Nephropathie d so AM/Drogen/biol akt Subst
M80.42	AM-induz Osteoporose m path Fx Oberarm	N14.2	Nephropathie d nnbez AM/Drogen/biol aktive Subst
M80.43	AM-induz Osteoporose m path Fx Unterarm	N14.3	Nephropathie d Schwermetalle
M80.44	AM-induz Osteoporose m path Fx Hand	N14.4	Toxische Nephropathie, aonkl

N15.0	Balkan-Nephropathie	R53	Unwohlsein u Ermüdung
N15.8	Sonst nbez tubulointerstitielle Nieren-KH	R59.0	Lymphknotenvergrößerung, umschrieben
N15.9	Tubulointerstitielle Nierenkrankheit, nnbez	R59.1	Lymphknotenvergrößerung, generalisiert
N28.9	Krankheit Niere/Ureter, nnbez	R59.9	Lymphknotenvergrößerung, nnbez
R06.0	Dyspnoe	R61.0	Hyperhidrose, umschrieben
R06.4	Hyperventilation	R61.1	Hyperhidrose, generalisiert
R06.88	So u nnbez Stör Atmung	R61.9	Hyperhidrose, nnbez
R16.0	Hepatomegalie, aonkl	R62.0	Verzögertes Erreichen von Entwicklungsstufen
R16.1	Splenomegalie, aonkl	R62.8	So Ausbleiben erwartete physiolog Entwicklung
R21	Häutausschlag u sonst unspezifische Hauteruptionen	R62.9	Ausbleiben erwartete physiolog Entwicklung, nnbez
R50.2	Medikamenten-induziertes Fieber [Drug fever]	R63.4	Abnorme Gewichtsabnahme
R50.80	Fieber unbekannter Ursache	R64	Kachexie
R50.88	Sonstiges näher bezeichnetes Fieber	Z29.1	Immunprophylaxe
R50.9	Fieber, nnbez	Z29.2	Sonstige prophylaktische Chemotherapie
R51	Kopfschmerz	Z29.8	Sonstige nbez prophylaktische Maßnahmen

Hauptdiagnose S65-2

I21.0	Akuter transmuraler Myokardinfarkt Vorderwand	I25.10	Atheroskl HerzKH, oh häodyn wirks Sten
I21.1	Akuter transmuraler Myokardinfarkt Hinterwand	I25.11	Atheroskl HerzKH, 1-Gefäßkrank
I21.2	Akuter transmuraler Myokardinf an sonst Lok	I25.12	Atheroskl HerzKH, 2-Gefäßkrank
I21.3	Akuter transmuraler Myokardinf an nnbez Lok	I25.13	Atheroskl HerzKH, 3-Gefäßkrank
I21.4	Akuter subendokardialer Myokardinfarkt	I25.14	Atheroskl HerzKH, Sten li Hauptstamm
I21.9	Akuter Myokardinfarkt, nnbez	I25.15	Atheroskl HerzKH, m stenos Bypass-Gef
I22.0	Rezidivierender Myokardinfarkt Vorderwand	I25.16	Atherosklerotische HerzKH: Mit stenosierten Stents
I22.1	Rezidivierender Myokardinfarkt Hinterwand	I25.19	Atheroskl HerzKH, nnbez
I22.8	Rezidivierender Myokardinfarkt an sonst Lok	I25.20	Alt Myokardinf, 29 T b unt 4 Mon zurücklieg
I22.9	Rezidivierender Myokardinfarkt an nnbez Lok	I25.21	Alt Myokardinf, 4 Mon b unt 1 J zurücklieg
I23.0	Hämoperikard als akut Komplik nach akut Myokardinf	I25.22	Alt Myokardinf, 1 J u läng zurücklieg
I23.1	ASD als akute Komplik nach akut Myokardinf	I25.29	Alt Myokardinf, nnbez
I23.2	VSD als akute Komplik nach akut Myokardinf	I25.3	Herz (-Wand) -Aneurysma
I23.3	Ruptur Herzwand oh Hämoperik als ak Komplik ak MI	I25.4	Koronararterienaneurysma
I23.4	Ruptur Chordae tendineae als ak Komplik ak MI	I25.5	Ischämische Kardiomyopathie
I23.5	Papillarmuskelruptur als ak Komplik nach ak MI	I25.6	Stumme Myokardischämie
I23.6	Thrombose Vorhof/HOhr/Kammer ak Komplik nach ak MI	I25.8	Sonst Formen chron ischämischen HerzKH
I23.8	Sonst akute Komplik nach akutem Myokardinf	I25.9	Chronische ischämische HerzKH, nnbez
I25.0	Atheroskler Herz-Kreislauf-KH, so beschrieben		

MDC 18B

Infektiöse und parasitäre
Krankheiten

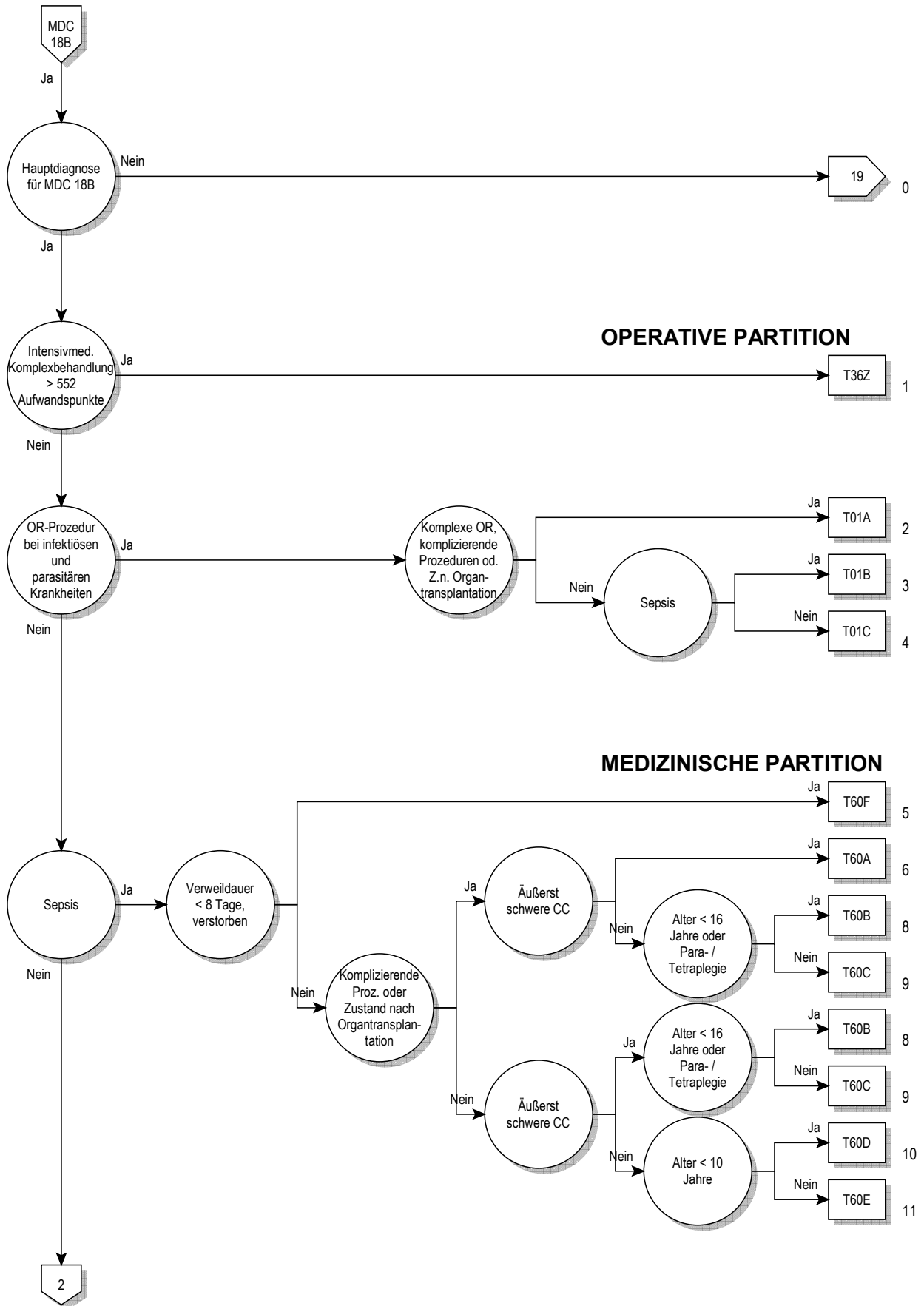

18B

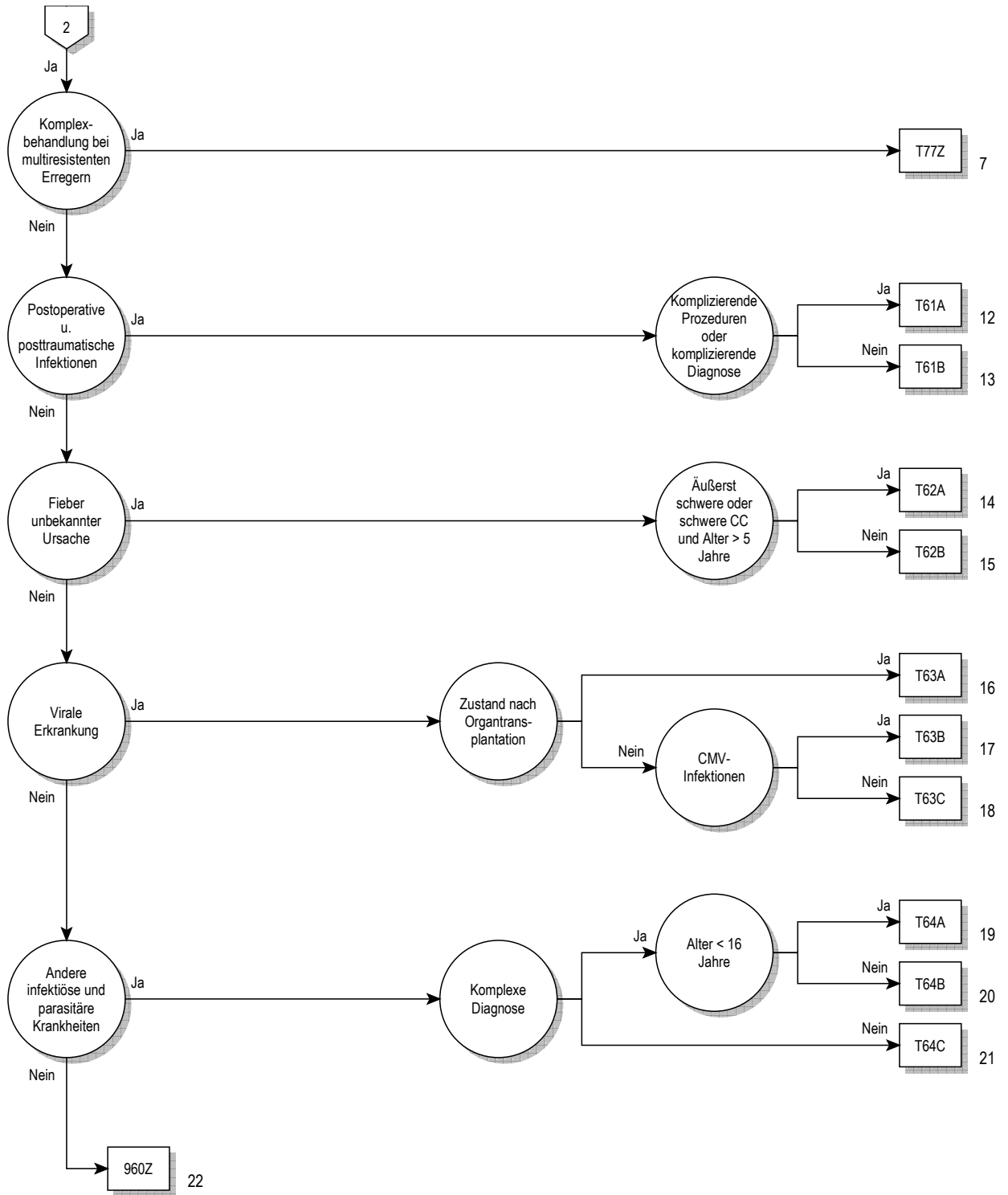

Entscheidungslogik MDC 18B

Hauptdiagnose in Tabelle MDC18B-0 oder MDC ist gleich 18B und Definition der Basis-DRG T36

Hauptdiagnose für MDC 18B (MDC18B-0)

A01.0	Typhus abdominalis	A32.8	Sonstige Formen der Listeriose
A01.1	Paratyphus A	A32.9	Listeriose, nnbez
A01.2	Paratyphus B	A35	Sonstiger Tetanus
A01.3	Paratyphus C	A36.8	Sonstige Diphtherie
A01.4	Paratyphus, nnbez	A36.9	Diphtherie, nnbez
A02.1	Salmonellensepsis	A38	Scharlach
A02.2	Lokalisierte Salmonelleninfektionen	A39.1	Waterhouse-Friderichsen-Syndrom
A02.8	Sonstige nbez Salmonelleninfektionen	A39.2	Akute Meningokokkensepsis
A02.9	Salmonelleninfektion, nnbez	A39.3	Chronische Meningokokkensepsis
A05.1	Botulismus	A39.4	Meningokokkensepsis, nnbez
A06.3	Amöbom des Darmes	A39.8	Sonstige Meningokokkeninfektionen
A06.8	Amöbeninfektion an sonst Lok	A39.9	Meningokokkeninfektion, nnbez
A06.9	Amöbiasis, nnbez	A40.0	Sepsis durch Streptokokken, Gruppe A
A20.0	Bubonekpest	A40.1	Sepsis durch Streptokokken, Gruppe B
A20.1	Hautpest	A40.2	Sepsis durch Streptokokken, Gruppe D
A20.7	Pestsepsis	A40.3	Sepsis durch Streptococcus pneumoniae
A20.8	Sonstige Formen der Pest	A40.8	Sonst Sepsis durch Streptokokken
A20.9	Pest, nnbez	A40.9	Sepsis durch Streptokokken, nicht näher bezeichnet
A21.0	Ulzeroglanduläre Tularämie	A41.0	Sepsis durch Staphylococcus aureus
A21.1	Okuloglanduläre Tularämie	A41.1	Sepsis durch sonstige näher bezeichnete Staphylokokken
A21.7	Generalisierte Tularämie	A41.2	Sepsis durch nnbez Staphylokokken
A21.8	Sonstige Formen der Tularämie	A41.3	Sepsis durch Haemophilus influenzae
A21.9	Tularämie, nnbez	A41.4	Sepsis durch Anaerobier
A22.7	Milzbrandsepsis	A41.51	Sepsis durch Escherichia coli [E coli]
A22.8	Sonstige Formen des Milzbrandes	A41.52	Sepsis durch Pseudomonas
A22.9	Milzbrand, nnbez	A41.58	Sepsis durch sonstige gramnegative Erreger
A23.0	Brucellose durch Brucella melitensis	A41.8	Sonstige nbez Sepsis
A23.1	Brucellose d Brucella abortus	A41.9	Sepsis, nnbez
A23.2	Brucellose durch Brucella suis	A42.7	Aktinomykotische Sepsis
A23.3	Brucellose durch Brucella canis	A42.8	Sonstige Formen der Aktinomykose
A23.8	Sonstige Brucellose	A42.9	Aktinomykose, nnbez
A23.9	Brucellose, nnbez	A43.8	Sonstige Formen der Nokardiose
A24.0	Rotz	A43.9	Nokardiose, nnbez
A24.1	Akute oder fulminante Melioidose	A44.0	Systemische Bartonellose
A24.2	Subakute oder chronische Melioidose	A44.1	Kutane u mukokutane Bartonellose
A24.3	Sonstige Melioidose	A44.8	Sonstige Formen der Bartonellose
A24.4	Melioidose, nnbez	A44.9	Bartonellose, nnbez
A25.0	Spirillen-Rattenbisskrankheit	A48.0	Gasbrand [Gasödem]
A25.1	Streptobazillen-Rattenbisskrankheit	A48.3	Syndrom des toxischen Schocks
A25.9	Rattenbisskrankheit, nnbez	A48.4	Brazilian purpuric fever
A26.0	Haut-Erysipeloid	A48.8	Sonstige nbez bakterielle KH
A26.7	Erysipelothrix-Sepsis	A49.0	Staphylokokkeninfektion nnbez Lok
A26.8	Sonstige Formen des Erysipeloids	A49.1	Streptokokkeninfektion nnbez Lok
A26.9	Erysipeloid, nnbez	A49.2	Infektion durch Haemophilus influenzae nnbez Lok
A27.0	Leptospirosis icterohaemorrhagica [Weil-Krankheit]	A49.3	Mykoplasmeninfektion nnbez Lok
A27.9	Leptospirose, nnbez	A49.8	Sonstige bakterielle Infektionen nnbez Lok
A28.0	Pasteurellose	A49.9	Bakterielle Infektion, nnbez
A28.2	Extraintestinale Yersiniose	A50.0	Floride konnatale Frühsyphilis
A28.8	Sonst nbez bakterielle Zoonosen, aonkl	A50.1	Latente konnatale Frühsyphilis
A28.9	Bakterielle Zoonose, nnbez	A50.2	Konnatale Frühsyphilis, nnbez
A30.0	Indeterminierte Lepra	A50.5	Sonst Formen floride konnatale Spätsyphilis
A30.1	Tuberkuloide Lepra	A50.6	Latente konnatale Spätsyphilis
A30.2	Borderline-tuberkuloide Lepra	A50.7	Konnatale Spätsyphilis, nnbez
A30.3	Borderline-Lepra	A50.9	Syphilis connata, nnbez
A30.4	Borderline-lepromatöse Lepra	A51.2	Primäraffekt bei Syphilis, sonstige Lok
A30.5	Lepromatöse Lepra	A51.4	Sonstige sekundäre Syphilis
A30.8	Sonstige Formen der Lepra	A51.5	Latente Frühsyphilis
A30.9	Lepra, nnbez	A51.9	Frühsyphilis, nnbez
A31.80	Disseminierte atypische Mykobakteriose	A52.7	Sonstige floride Spätsyphilis
A31.88	Sonstige Infektionen durch Mykobakterien	A52.8	Latente Spätsyphilis
A31.9	Infektion durch Mykobakterien, nicht näher bezeichnet	A52.9	Spätsyphilis, nnbez
A32.0	Kutane Listeriose	A53.0	Latente Syphilis, nicht als früh od spät bez
A32.7	Listeriensepsis	A53.9	Syphilis, nnbez

A54.8	Sonstige Gonokokkeninfektionen	B03	Pocken
A54.9	Gonokokkeninfektion, nnbez	B04	Affenpocken
A59.8	Sonstige Lokalisationen der Trichomoniasis	B05.4	Masern mit Darmkomplikationen
A59.9	Trichomoniasis, nnbez	B05.8	Masern mit sonstigen Komplikationen
A65	Nichtvenereische Syphilis	B05.9	Masern ohne Komplikation
A66.7	Sonstige Manifestationen b Frambösie	B06.8	Röteln mit sonstigen Komplikationen
A66.8	Latente Frambösie	B06.9	Röteln ohne Komplikation
A66.9	Frambösie, nnbez	B08.0	Sonstige Infektionen durch Orthopoxviren
A67.2	Spätstadium der Pinta	B08.2	Exanthema subitum [Sechste Krankheit]
A67.9	Pinta, nnbez	B08.3	Erythema infectiosum [Fünfte Krankheit]
A68.0	Durch Läuse übertragenes Rückfallfieber	B08.4	Vesikuläre Stomatitis mit Exanthem durch Enteroviren
A68.1	Durch Zecken übertragenes Rückfallfieber	B08.8	Sonst nbez Virusinf, durch Haut-/Schleimhautläsion gekennz
A68.9	Rückfallfieber, nnbez	B09	Nnbez Virusinf, durch Haut-/Schleimhautläsion gekennz
A69.2	Lyme-Krankheit	B25.1	Hepatitis durch Zytomegalieviren
A69.8	Sonstige nbez Spirochäteninfektionen	B25.2	Pankreatitis durch Zytomegalieviren
A69.9	Spirochäteninfektion, nnbez	B25.80	Infekt des Verdauungstraktes durch Zytomegalieviren
A74.8	Sonstige Chlamydienkrankheiten	B25.88	Sonstige Zytomegalie
A74.9	Chlamydieninfektion, nnbez	B25.9	Zytomegalie, nnbez
A75.0	Epidem Fleckfieber d Rickettsia prowazeki	B26.8	Mumps mit sonstigen Komplikationen
A75.1	Fleckfieber-Spätrezidiv [Brill-Krankheit]	B26.9	Mumps ohne Komplikation
A75.2	Fleckfieber durch Rickettsia typhi [Rickettsia mooseri]	B27.0	Mononukleose durch Gamma-Herpesviren
A75.3	Fleckfieber durch Rick tsutsugamushi [Rick orientalis]	B27.1	Mononukleose durch Zytomegalieviren
A75.9	Fleckfieber, nnbez	B27.8	Sonstige infektiöse Mononukleose
A77.0	Zeckenbißfieber durch Rickettsia rickettsii	B27.9	Infektiöse Mononukleose, nnbez
A77.1	Zeckenbißfieber durch Rickettsia conori	B33.1	Ross-River-Krankheit
A77.2	Zeckenbißfieber durch Rickettsia sibirica	B33.3	Infektion durch Retroviren, aonkl
A77.3	Zeckenbißfieber durch Rickettsia australis	B33.4	Hantavirus- (Herz-) Lungensyndrom
A77.8	Sonstige Zeckenbißfieber	B33.8	Sonstige nbez Viruskrankheiten
A77.9	Zeckenbißfieber, nnbez	B34.0	Infektion durch Adenoviren nnbez Lok
A78	Q-Fieber	B34.1	Infektion durch Enteroviren nnbez Lok
A79.0	Wolhynisches Fieber	B34.2	Infektion durch Koronaviren nnbez Lok
A79.1	Rickettsienpocken durch Rickettsia akari	B34.3	Infektion durch Parvoviren nnbez Lok
A79.8	Sonstige nbez Rickettsiosen	B34.4	Infektion durch Papovaviren nnbez Lok
A79.9	Rickettsiose, nnbez	B34.8	Sonstige Virusinfektionen nnbez Lokalisation
A80.4	Akute nichtparalytische Poliomyelitis	B34.9	Virusinfektion, nnbez
A90	Dengue-Fieber [Klassische Dengue]	B37.7	Candida-Sepsis
A91	Hämorrhagisches Dengue-Fieber	B37.88	Kandidose an sonst Lok
A92.0	Chikungunya-Viruskrankheit	B37.9	Kandidose, nnbez
A92.1	O'Nyong-nyong-Fieber	B38.7	Disseminierte Kokzidioidomykose
A92.3	West-Nil-Virusinfektion	B38.8	Sonstige Formen der Kokzidioidomykose
A92.4	Riftalfieber	B38.9	Kokzidioidomykose, nicht näher bezeichnet
A92.8	Sonst nb, durch Moskitos übertragene Virus-KH	B39.3	Disseminierte Histoplasmose durch Histoplasma capsulatum
A92.9	Durch Moskitos übertragene Virus-KH, nnbez	B39.4	Histoplasmose durch Histoplasma capsulatum, nnbez
A93.0	Oropouche-Viruskrankheit	B39.5	Histoplasmose durch Histoplasma duboisii
A93.1	Pappataci-Fieber	B39.9	Histoplasmose, nnbez
A93.2	Colorado-Zeckenfieber	B40.3	Blastomykose der Haut
A93.8	Sonst nb, durch Arthropoden übertragene Virus-KH	B40.7	Disseminierte Blastomykose
A94	Durch Arthropoden übertragene Virus-KH, nnbez	B40.8	Sonstige Formen der Blastomykose
A95.0	Buschgelbfieber	B40.9	Blastomykose, nnbez
A95.1	Urbanes Gelbfieber	B41.0	Parakokzidioidomykose der Lunge
A95.9	Gelbfieber, nnbez	B41.7	Disseminierte Parakokzidioidomykose
A96.0	Hämorrhagisches Fieber durch Junin-Viren	B41.8	Sonstige Formen der Parakokzidioidomykose
A96.1	Hämorrhagisches Fieber durch Machupo-Viren	B41.9	Parakokzidioidomykose, nnbez
A96.2	Lassa-Fieber	B42.1	Lymphokutane Sporotrichose
A96.8	Sonstiges hämorrhagisches Fieber durch Arenaviren	B42.7	Disseminierte Sporotrichose
A96.9	Hämorrhagisches Fieber durch Arenaviren, nnbez	B42.8	Sonstige Formen der Sporotrichose
A98.0	Hämorrhagisches Krim-Kongo-Fieber	B42.9	Sporotrichose, nnbez
A98.1	Hämorrhagisches Omsk-Fieber	B43.0	Chromomykose der Haut
A98.2	Kyasanur-Wald-Krankheit	B43.1	Chromomykotischer Abszess, Gehirn
A98.3	Marburg-Viruskrankheit	B43.2	Chromomykotische(r) Abszess und Zyste, Unterhaut
A98.4	Ebola-Viruskrankheit	B43.8	Sonstige Formen der Chromomykose
A98.8	Sonstige nbez hämorrhagische Virus-KH	B43.9	Chromomykose, nnbez
A99	Nnbez hämorrhagische Virus-KH	B44.2	Aspergillose der Tonsillen
B00.1	Dermatitis vesicularis d Herpesviren	B44.7	Disseminierte Aspergillose
B00.7	Disseminierte Herpesvirus-KH	B44.8	Sonstige Formen der Aspergillose
B00.8	Sonstige Infektionsformen durch Herpesviren	B44.9	Aspergillose, nnbez
B01.8	Varizellen mit sonstigen Komplikationen	B45.2	Kryptokokkose der Haut
B01.9	Varizellen ohne Komplikation	B45.3	Kryptokokkose der Knochen
B02.7	Zoster generalisatus	B45.7	Disseminierte Kryptokokkose
B02.8	Zoster mit sonstigen Komplikationen	B45.8	Sonstige Formen der Kryptokokkose

B45.9	Kryptokokkose, nnbez	B83.1	Gnathostomiasis
B46.2	Mukormykose des Magen-Darmtraktes	B83.2	Angiostrongyliasis durch Parastrongylus cantonensis
B46.3	Mukormykose der Haut	B83.3	Syngamiasis
B46.4	Disseminierte Mukormykose	B83.4	Hirudiniasis interna
B46.5	Mukormykose, nnbez	B83.8	Sonstige näher bezeichnete Helminthosen
B46.8	Sonstige Formen der Zygomycose	B83.9	Helminthose, nicht näher bezeichnet
B46.9	Zygomycose, nnbez	B88.8	Sonstiger nbez Parasitenbefall der Haut
B47.0	Eumyzetom	B89	Nnbez parasitäre Krankheit
B47.1	Aktinomyzetom	B90.8	Folgestände einer Tuberkulose sonstiger Organe
B47.9	Myzetom, nnbez	B92	Folgestände der Lepra
B48.0	Lobomykose	B94.2	Folgestände der Virushepatitis
B48.1	Rhinosporidiose	B94.8	Folgestände sonstiger nbez infekt u parasit KH
B48.2	Allescheriose	B94.9	Folgestände nnbez infekt od parasit KH
B48.3	Geotrichose	B95.0	Streptok, Gr A, als Urs von KH, in and Kap klassifiziert
B48.4	Penizilliose	B95.1	Streptok, Gr B, als Urs von KH, in and Kap klassifiziert
B48.7	Mykosen durch opportunistisch-pathogene Pilze	B95.2	Streptok, Gr D, als Urs von KH, in and Kap klassifiziert
B48.8	Sonstige näher bezeichnete Mykosen	B95.3	Streptoc pneu als Urs von KH, in and Kap klassifiziert
B49	Nicht näher bezeichnete Mykose	B95.41	Streptok, Gr C, als Urs von KH, in and Kap klassifiziert
B50.8	Sonst schwere Formen od Komplikation der Malaria tropica	B95.42	Streptok, Gr G, als Urs von KH, in and Kap klassifiziert
B50.9	Malaria tropica, nnbez	B95.48	So nbez Streptok als Urs von KH, in and Kap klassifiziert
B51.0	Malaria tertiana mit Milzruptur	B95.5	Nnbez Streptok als Urs von KH, in and Kap klassifiziert
B51.8	Malaria tertiana mit sonstigen Komplikationen	B95.6	Staphyl aureus als Urs von KH, in and Kap klassifiziert
B51.9	Malaria tertiana ohne Komplikation	B95.7	So Staphylok als Urs von KH, in and Kap klassifiziert
B52.0	Malaria quartana mit Nephropathie	B95.8	Nnbez Staphylokok Urs v KH, in and Kap klass
B52.8	Malaria quartana mit sonstigen Komplikationen	B95.90	So nbez gramopos aerobe Erreg Urs KH, in and Kap klass
B52.9	Malaria quartana ohne Komplikation	B95.91	So nbez gramopos anaerobe, n sporb Err Urs KH, i and Kap kl
B53.0	Malaria durch Plasmodium ovale	B96.0	Mycoplasmen u Ureaplasmen Urs v KH, in and Kap klass
B53.1	Malaria durch Affen-Plasmodien	B96.2	E coli u and Enterobakteriazeen Urs v KH, in and Kap klass
B53.8	Sonstige parasitologisch bestätigte Malaria, aonkl	B96.3	Haemophilus u Moraxella Urs v KH, in and Kap klass
B54	Malaria, nnbez	B96.5	Pseudomonas u and Nonfermenter Urs v KH, in and Kap kl
B55.0	Viszerale Leishmaniose	B96.6	Bacteroid fragil u and gram- Anaer Urs v KH, in and Kap kl
B55.9	Leishmaniose, nnbez	B96.7	Cl perf u and grampos u sporb Anaer Urs v KH i and Kap klass
B56.0	Trypanosomiasis gambiensis	B96.8	Sonst nbez Bakterien als Urs von KH, in and Kap klassif
B56.1	Trypanosomiasis rhodensis	B97.0	Adenoviren als Urs von KH, in and Kap klassifiziert
B56.9	Afrikanische Trypanosomiasis, nnbez	B97.1	Enteroviren als Urs von KH, in and Kap klassifiziert
B57.1	Akute Chagas-Krankheit ohne Herzbeteiligung	B97.2	Koronaviren als Urs von KH, in and Kap klassifiziert
B57.3	Chagas-Krankheit (chron) m Beteiligung Verdauungssystem	B97.3	Retroviren als Urs von KH, in and Kap klassifiziert
B57.4	Chagas-Krankheit (chronisch) m Beteiligung Nervensystem	B97.4	RS-Viren [RS-Vir] Urs von KH, in and Kap klassifiziert
B57.5	Chagas-Krankheit (chronisch) m Beteiligung sonst Organe	B97.5	Reoviren als Urs von KH, in and Kap klassifiziert
B58.8	Toxoplasmosen mit Beteiligung sonstiger Organe	B97.6	Parvoviren als Urs von KH, in and Kap klassifiz
B58.9	Toxoplasmoose, nnbez	B97.7	Papillomaviren als Urs von KH, in and Kap klassifiziert
B60.0	Babesiose	B97.8	Sonstige Viren als Urs von KH, in and Kap klassifiziert
B60.1	Akanthamöbiasis	B98.0	Helicob pylori [H p] als Ursache von KH, in and Kap klass
B60.2	Naegleriainfektion	B98.1	Vibrio vulnificus als Ursache Krankheit, in and Kap klass
B60.8	Sonstige näher bezeichnete Protozoenkrankheiten	B99	Sonstige und nicht näher bezeichnete Infektionskrankheiten
B64	Nicht näher bezeichnete Protozoenkrankheit	J10.8	Grippe m sonst Manifestat, Influenzaviren nachg
B65.2	Schistosomiasis durch Schistosoma japonicum	J11.8	Grippe m sonst Manifestat, Viren nicht nachg
B65.8	Sonstige Formen der Schistosomiasis	K23.1	Megaösophagus b Chagas-KH
B65.9	Schistosomiasis, nnbez	L94.6	Ainhum
B66.2	Dicrocoeliasis	M03.00	Arthritis nach MeningokInf, mehrere Lok
B66.8	Befall durch sonstige nbez Trematoden	M03.01	Arthritis nach MeningokInf Schulterregion
B66.9	Trematodenbefall, nnbez	M03.02	Arthritis nach MeningokInf Oberarm
B67.2	Echinococc-granul-Inf [zyst Echinokok] Knochen	M03.03	Arthritis nach MeningokInf Unterarm
B67.3	Echinococc-granul-Inf [zyst Echinokok] mehr u so Lok	M03.04	Arthritis nach MeningokInf Hand
B67.4	Echinococc-granulos-Inf [zyst Echinokok], nnbez	M03.05	Arthritis nach MeningokInf Becken/Oberschenkel
B67.6	Echinococc-multilocular-Inf [alveol Echinokok] mehr u so Lok	M03.06	Arthritis nach MeningokInf Unterschenkel
B67.7	Echinococc-multilocular-Inf [alveol Echinokok], nnbez	M03.07	Arthritis nach MeningokInf Knöchel/Fuß
B67.9	Sonstige und nicht näher bezeichnete Echinokokkose	M03.08	Arthritis nach MeningokInf, sonst Lok
B72	Drakunkulose	M03.09	Arthritis nach Meningokokkeninfektion, nnbez Lok
B73	Onchozerkose	M03.10	Postinf Arthritis b Syphilis, mehrere Lok
B74.0	Filariose durch Wuchereria bancrofti	M03.11	Postinf Arthritis b Syphilis Schulterregion
B74.1	Filariose durch Brugia malayi	M03.12	Postinf Arthritis b Syphilis Oberarm
B74.2	Filariose durch Brugia timori	M03.13	Postinf Arthritis b Syphilis Unterarm
B74.3	Loiasis	M03.14	Postinf Arthritis b Syphilis Hand
B74.4	Mansonelliasis	M03.15	Postinf Arthritis b Syphilis Becken/Oberschenkel
B74.8	Sonstige Filariose	M03.16	Postinf Arthritis b Syphilis Unterschenkel
B74.9	Filariose, nnbez	M03.17	Postinf Arthritis b Syphilis Knöchel/Fuß
B75	Trichinellose	M03.18	Postinf Arthritis b Syphilis, sonst Lok
B81.4	Mischformen intestinaler Helminthosen	M03.19	Postinf Arthritis b Syphilis, nnbez Lok
B83.0	Larva migrans visceralis	P35.1	Angeborene Zytomegalie

P35.2	Angeborene Infektion d Herpesviren [Herpes simplex]	R65.9	System inflamm Response-Synd [SIRS], nnbez
P35.8	Sonstige angeborene Viruskrankheiten	T79.3	Posttraumatische Wundinfektion, aonkl
P35.9	Angeborene Viruskrankheit, nnbez	T80.2	Infektion nach Infus/Transfus/Injekt zu therap Zwecken
P37.0	Angeborene Tuberkulose	T81.4	Infektion nach Eingriff, aonkl
P37.1	Angeborene Toxoplasmose	T88.0	Infektion nach Impfung [Immunisierung]
P37.2	Neugeborenenlisteriose (disseminiert)	U80.0	Staph aur m Res gg Oxac/GlykP-AB/Chinol/StrGr/Oxazol
P37.3	Angeborene Malaria tropica	U80.1	Strept pneu m Res gg Peniz/Oxac/MakLid-AB/Oxazol/StrGr
P37.4	Sonstige angeborene Malaria	U80.2	Ent faecal m Res gg GlykP-AB, Oxazol, m H-L-AmGI-R
P37.8	Sonst nbez angeborene infektiöse u parasitäre KH	U80.3	Ent faecium m Res gg GlykP-AB/OxZ/StrGr, m H-L-AmGI-R
P37.9	Angeborene infektiöse od parasitäre KH, nnbez	U80.4	Esch/Klebs/Prot m Res Chinol/CbP/Amik/ßLakAB [ESBLRes]
R50.2	Medikamenten-induziertes Fieber [Drug fever]	U80.5	Enterob, Citrob u Serrat m Res gg Carbap, Chinol u Amik
R50.80	Fieber unbekannter Ursache	U80.6	Ps aer u and NFerm m Res gg CbP/Chinol/Amik/Ceft/Pip/Taz
R50.88	Sonstiges näher bezeichnetes Fieber	U80.7	Burkh u Stenotr m Res gg Chinol/Amik/Ceftaz/Pip/Taz/Cotr
R50.9	Fieber, nnbez	U81	Bakter m Multiresist gg Antibiot
R57.1	Hypovolämischer Schock	U82.0	Mycobact tubercul m Resist gg ein/mehr Erstrangmed
R57.2	Septischer Schock	U82.1	Multi-Drug Resistant Tuberculosis [MDR-TB]
R57.8	Sonstige Formen Schock	U82.2	Atyp Mykobakt/Nocardia m Res gg ein/mehr Erstrangmed
R65.0	Syst inflam Response-Synd [SIRS] infekt o Organkomp	U83	Candida m Res gg Fluconaz od Voriconaz
R65.1	Syst inflam Response-Synd [SIRS] infekt m Organkomp	U84	Herpesviren m Res gg Virustat
R65.2	Syst inflam Response-Synd [SIRS] ni-infekt o Organkomp	Z21	Asympt HIV-Inf [Human Immundefizienz-Virus-Inf]
R65.3	Syst inflam Response-Synd [SIRS] ni-infekt m Organkomp		

ADRG T01**OR-Prozedur bei infektiösen und parasitären Krankheiten**

OR-Prozedur

DRG T01A**OR-Prozedur bei infektiösen und parasitären Krankheiten mit komplexer OR-Prozedur, komplizierenden Prozeduren oder bei Zustand nach Organtransplantation**

Komplexe OR-Prozeduren oder Nebendiagnose in Tabelle T01-1 oder Komplizierende Prozeduren

DRG T01B**OR-Prozedur bei infektiösen und parasitären Krankheiten ohne komplexe OR-Prozedur, ohne komplizierende Prozeduren, außer bei Zustand nach Organtransplantation, bei Sepsis**

Hauptdiagnose in Tabelle T01-2

DRG T01C**OR-Prozedur bei infektiösen und parasitären Krankheiten ohne komplexe OR-Prozedur, ohne komplizierende Prozeduren, außer bei Zustand nach Organtransplantation, außer bei Sepsis****Nebendiagnose T01-1**

Z94.0	Zustand nach Nierentransplantation	Z94.4	Zustand nach Lebertransplantation
Z94.1	Zustand nach Herztransplantation	Z94.80	Z n hämatopoet StammzTx oh ggw ImmSupp
Z94.2	Zustand nach Lungentransplantation	Z94.81	Z n hämatopoet StammzTx m ggw ImmSupp
Z94.3	Zustand nach Herz-Lungen-Transplantation	Z94.88	Z n sonst Organ-/GewebeTx

Hauptdiagnose T01-2

A01.0	Typhus abdominalis	A39.8	Sonstige Meningokokkeninfektionen
A01.1	Paratyphus A	A39.9	Meningokokkeninfektion, nnbez
A01.2	Paratyphus B	A40.0	Sepsis durch Streptokokken, Gruppe A
A01.3	Paratyphus C	A40.1	Sepsis durch Streptokokken, Gruppe B
A02.1	Salmonellensepsis	A40.2	Sepsis durch Streptokokken, Gruppe D
A20.7	Pestsepsis	A40.3	Sepsis durch Streptococcus pneumoniae
A21.7	Generalisierte Tularämie	A40.8	Sonst Sepsis durch Streptokokken
A22.7	Milzbrandsepsis	A40.9	Sepsis durch Streptokokken, nicht näher bezeichnet
A24.0	Rotz	A41.0	Sepsis durch Staphylococcus aureus
A24.1	Akute oder fulminante Melioidose	A41.1	Sepsis durch sonstige näher bezeichnete Staphylokokken
A26.7	Erysipelothrix-Sepsis	A41.2	Sepsis durch nnbez Staphylokokken
A27.0	Leptospirosis icterohaemorrhagica [Weil-Krankheit]	A41.3	Sepsis durch Haemophilus influenzae
A32.7	Listeriensepsis	A41.4	Sepsis durch Anaerobier
A39.1	Waterhouse-Friderichsen-Syndrom	A41.51	Sepsis durch Escherichia coli [E coli]
A39.2	Akute Meningokokkensepsis	A41.52	Sepsis durch Pseudomonas
A39.3	Chronische Meningokokkensepsis	A41.58	Sepsis durch sonstige gramnegative Erreger
A39.4	Meningokokkensepsis, nnbez	A41.8	Sonstige nbez Sepsis

A41.9	Sepsis, nnbez	B44.7	Disseminierte Aspergillose
A42.7	Aktinomykotische Sepsis	B45.7	Disseminierte Kryptokokkose
A44.0	Systemische Bartonellose	B46.4	Disseminierte Mukormykose
A48.0	Gasbrand [Gasödem]	B50.8	Sonst schwere Formen od Komplikation der Malaria tropica
A48.3	Syndrom des toxischen Schocks	B51.0	Malaria tertiana mit Milzruptur
A78	Q-Fieber	B52.8	Malaria quartana mit sonstigen Komplikationen
B00.7	Disseminierte Herpesvirus-KH	B55.0	Viszerale Leishmaniose
B37.7	Candida-Sepsis	P35.2	Angeborene Infektion d Herpesviren [Herpes simplex]
B38.7	Disseminierte Kokzidioidomykose	P37.2	Neugeborenenlisteriose (disseminiert)
B39.3	Disseminierte Histoplasmose durch Histoplasma capsulatum	R57.1	Hypovolämischer Schock
B41.7	Disseminierte Parakokzidioidomykose	R57.2	Septischer Schock
B42.7	Disseminierte Sporotrichose	R57.8	Sonstige Formen Schock

ADRG T36**Intensivmedizinische Komplexbehandlung > 552 Aufwandspunkte bei infektiösen und parasitären Krankheiten**

Intensivmedizinische Komplexbehandlung > 552 Aufwandspunkte

DRG T36Z**Intensivmedizinische Komplexbehandlung > 552 Aufwandspunkte bei infektiösen und parasitären Krankheiten****ADRG T60****Sepsis**

Hauptdiagnose in Tabelle T60-1

DRG T60A**Sepsis mit komplizierenden Prozeduren oder bei Zustand nach Organtransplantation, mit äußerst schweren CC**

(Komplizierende Prozeduren oder Nebendiagnose in Tabelle T60-2) und PCCL > 3

DRG T60B**Sepsis mit komplizierenden Prozeduren oder bei Zustand nach Organtransplantation, ohne äußerst schwere CC, Alter < 16 J. oder ohne komplizierende Prozeduren, außer bei Z. n. Organtranspl., mit äuß. schweren CC, Alter < 16 J. oder mit Para-/Tetraplegie**

(Komplizierende Prozeduren oder Nebendiagnose in Tabelle T60-2) und (Alter < 16 Jahre oder Nebendiagnose in Tabelle T60-3) oder PCCL > 3 und (Alter < 16 Jahre oder Nebendiagnose in Tabelle T60-3)

DRG T60C**Sepsis mit komplizierenden Prozeduren oder bei Zustand nach Organtransplantation, ohne äußerst schwere CC, Alter > 15 Jahre oder ohne kompliz. Proz., außer bei Z. n. Organtranspl., mit äuß. schweren CC, Alter > 15 Jahre oder ohne Para-/Tetraplegie**

Komplizierende Prozeduren oder Nebendiagnose in Tabelle T60-2 oder PCCL > 3

DRG T60D**Sepsis ohne komplizierende Prozeduren, außer bei Zustand nach Organtransplantation, ohne äußerst schwere CC, Alter < 10 Jahre**

Alter < 10 Jahre

DRG T60E**Sepsis ohne komplizierende Prozeduren, außer bei Zustand nach Organtransplantation, ohne äußerst schwere CC, Alter > 9 Jahre****DRG T60F****Sepsis, verstorben < 8 Tage nach Aufnahme**

Entlassungsgrund ist gleich Verstorben (07) und Verweildauer < 8 Tage

Hauptdiagnose T60-1

A01.0	Typhus abdominalis	A22.7	Milzbrandsepsis
A01.1	Paratyphus A	A24.0	Rotz
A01.2	Paratyphus B	A24.1	Akute oder fulminante Melioidose
A01.3	Paratyphus C	A26.7	Erysipelothrix-Sepsis
A02.1	Salmonellensepsis	A27.0	Leptospirosis icterohaemorrhagica [Weil-Krankheit]
A20.7	Pestsepsis	A32.7	Listeriensepsis
A21.7	Generalisierte Tularämie	A39.1	Waterhouse-Friderichsen-Syndrom

A39.2	Akute Meningokokkensepsis	A44.0	Systemische Bartonellose
A39.3	Chronische Meningokokkensepsis	A48.0	Gasbrand [Gasödem]
A39.4	Meningokokkensepsis, nnbez	A48.3	Syndrom des toxischen Schocks
A39.8	Sonstige Meningokokkeninfektionen	A78	Q-Fieber
A39.9	Meningokokkeninfektion, nnbez	B00.7	Disseminierte Herpesvirus-KH
A40.0	Sepsis durch Streptokokken, Gruppe A	B37.7	Candida-Sepsis
A40.1	Sepsis durch Streptokokken, Gruppe B	B38.7	Disseminierte Kokzidioidomykose
A40.2	Sepsis durch Streptokokken, Gruppe D	B39.3	Disseminierte Histoplasmose durch Histoplasma capsulatum
A40.3	Sepsis durch Streptococcus pneumoniae	B41.7	Disseminierte Parakokzidioidomykose
A40.8	Sonst Sepsis durch Streptokokken	B42.7	Disseminierte Sporotrichose
A40.9	Sepsis durch Streptokokken, nicht näher bezeichnet	B44.7	Disseminierte Aspergillose
A41.0	Sepsis durch Staphylococcus aureus	B45.7	Disseminierte Kryptokokkose
A41.1	Sepsis durch sonstige näher bezeichnete Staphylokokken	B46.4	Disseminierte Mukormykose
A41.2	Sepsis durch nnbez Staphylokokken	B50.8	Sonst schwere Formen od Komplikation der Malaria tropica
A41.3	Sepsis durch Haemophilus influenzae	B51.0	Malaria tertiana mit Milzruptur
A41.4	Sepsis durch Anaerobier	B52.8	Malaria quartana mit sonstigen Komplikationen
A41.51	Sepsis durch Escherichia coli [E coli]	B55.0	Viszerale Leishmaniose
A41.52	Sepsis durch Pseudomonas	P35.2	Angeborene Infektion d Herpesviren [Herpes simplex]
A41.58	Sepsis durch sonstige gramnegative Erreger	P37.2	Neugeborenenlisteriose (disseminiert)
A41.8	Sonstige nbez Sepsis	R57.1	Hypovolämischer Schock
A41.9	Sepsis, nnbez	R57.2	Septischer Schock
A42.7	Aktinomykotische Sepsis	R57.8	Sonstige Formen Schock

Nebendiagnose T60-2

Z94.0	Zustand nach Nierentransplantation	Z94.4	Zustand nach Lebertransplantation
Z94.1	Zustand nach Herztransplantation	Z94.80	Z n hämatopoet StammzTx oh ggw ImmSupp
Z94.2	Zustand nach Lungentransplantation	Z94.81	Z n hämatopoet StammzTx m ggw ImmSupp
Z94.3	Zustand nach Herz-Lungen-Transplantation	Z94.88	Z n sonst Organ-/GewebeTx

Nebendiagnose T60-3

G04.1	Tropische spastische Paraplegie	G82.42	Spast Tetrapares u Tetrapleg, chron kompl QSL
G82.02	Schlaff Parapares u Parapleg, chron kompl QSL	G82.43	Spast Tetrapares u Tetrapleg, chron inkompl QSL
G82.03	Schlaff Parapares u Parapleg, chron inkompl QSL	G82.49	Spast Tetrapares u Tetrapleg, nnbez
G82.09	Schlaff Parapares u Parapleg, nnbez	G82.52	Tetrapares u Tetrapleg, nnbez, chron kompl QSL
G82.12	Spast Parapares u Parapleg, chron kompl QSL	G82.53	Tetrapares u Tetrapleg, nnbez, chron inkompl QSL
G82.13	Spast Parapares u Parapleg, chron inkompl QSL	G82.59	Tetrapares u Tetrapleg, nnbez
G82.19	Spast Parapares u Parapleg, nnbez	G95.1	Vaskuläre Myelopathien
G82.22	Parapares u Parapleg, nnbez, chron kompl QSL	G95.2	Rückenmarkskompression, nnbez
G82.23	Parapares u Parapleg, nnbez, chron inkompl QSL	G95.80	HarnblasLähm b Schädig ob motor Neuron [UMNL]
G82.29	Parapares u Parapleg, nnbez	G95.81	HarnblasLähm b Schädig unt motor Neuron [LMNL]
G82.32	Schlaff Tetrapares u Tetrapleg, chron kompl QSL	G95.9	KH Rückenmark, nnbez
G82.33	Schlaff Tetrapares u Tetrapleg, chron inkompl QSL	P11.51	Geburtsverletzung Wirbelsäule u RM m chron QSL
G82.39	Schlaff Tetrapares u Tetrapleg, nnbez		



ADRG T61 Postoperative und posttraumatische Infektionen

Hauptdiagnose in Tabelle T61-1

DRG T61A Postoperative und posttraumatische Infektionen mit komplizierenden Prozeduren oder komplizierender Diagnose

Komplizierende Prozeduren oder mindestens eine Nebendiagnose in Tabelle T61-2

DRG T61B Postoperative und posttraumatische Infektionen ohne komplizierende Prozeduren, ohne komplizierende Diagnose

Hauptdiagnose T61-1

T79.3	Posttraumatische Wundinfektion, aonkl	T81.4	Infektion nach Eingriff, aonkl
-------	---------------------------------------	-------	--------------------------------

Diagnose T61-2

A01.0	Typhus abdominalis	A02.1	Salmonellensepsis
A01.1	Paratyphus A	A20.7	Pestsepsis
A01.2	Paratyphus B	A21.7	Generalisierte Tularämie
A01.3	Paratyphus C	A22.7	Milzbrandsepsis

A24.0	Rotz	B42.7	Disseminierte Sporotrichose
A24.1	Akute oder fulminante Melioidose	B44.7	Disseminierte Aspergillose
A26.7	Erysipelothrix-Sepsis	B45.7	Disseminierte Kryptokokkose
A27.0	Leptospirosis icterohaemorrhagica [Weil-Krankheit]	B46.4	Disseminierte Mukormykose
A32.7	Listeriensepsis	B50.8	Sonst schwere Formen od Komplikat der Malaria tropica
A39.1	Waterhouse-Friderichsen-Syndrom	B51.0	Malaria tertiana mit Milzruptur
A39.2	Akute Meningokokkensepsis	B52.8	Malaria quartana mit sonstigen Komplikationen
A39.3	Chronische Meningokokkensepsis	B55.0	Viszerale Leishmaniose
A39.4	Meningokokkensepsis, nnbez	M03.00	Arthritis nach MeningokInf, mehrere Lok
A39.8	Sonstige Meningokokkeninfektionen	M03.01	Arthritis nach MeningokInf Schulterregion
A39.9	Meningokokkeninfektion, nnbez	M03.02	Arthritis nach MeningokInf Oberarm
A40.0	Sepsis durch Streptokokken, Gruppe A	M03.03	Arthritis nach MeningokInf Unterarm
A40.1	Sepsis durch Streptokokken, Gruppe B	M03.04	Arthritis nach MeningokInf Hand
A40.2	Sepsis durch Streptokokken, Gruppe D	M03.05	Arthritis nach MeningokInf Becken/Oberschenkel
A40.3	Sepsis durch Streptococcus pneumoniae	M03.06	Arthritis nach MeningokInf Unterschenkel
A40.8	Sonst Sepsis durch Streptokokken	M03.07	Arthritis nach MeningokInf Knöchel/Fuß
A40.9	Sepsis durch Streptokokken, nicht näher bezeichnet	M03.08	Arthritis nach MeningokInf, sonst Lok
A41.0	Sepsis durch Staphylococcus aureus	M03.09	Arthritis nach Meningokokkeninfektion, nnbez Lok
A41.1	Sepsis durch sonstige näher bezeichnete Staphylokokken	P35.2	Angeborene Infektion d Herpesviren [Herpes simplex]
A41.2	Sepsis durch nnbez Staphylokokken	P37.2	Neugeborenenlisteriose (disseminiert)
A41.3	Sepsis durch Haemophilus influenzae	R57.1	Hypovolämischer Schock
A41.4	Sepsis durch Anaerobier	R57.2	Septischer Schock
A41.51	Sepsis durch Escherichia coli [E coli]	R57.8	Sonstige Formen Schock
A41.52	Sepsis durch Pseudomonas	R65.0	Syst inflam Response-Synd [SIRS] infekt o Organkomp
A41.58	Sepsis durch sonstige gramnegative Erreger	R65.1	Syst inflam Response-Synd [SIRS] infekt m Organkomp
A41.8	Sonstige nbez Sepsis	R65.2	Syst inflam Response-Synd [SIRS] ni-infekt o Organkomp
A41.9	Sepsis, nnbez	R65.3	Syst inflam Response-Synd [SIRS] ni-infekt m Organkomp
A42.7	Aktinomykotische Sepsis	R65.9	System inflamm Response-Synd [SIRS], nnbez
A44.0	Systemische Bartonellose	Z94.0	Zustand nach Nierentransplantation
A48.0	Gasbrand [Gasödem]	Z94.1	Zustand nach Herztransplantation
A48.3	Syndrom des toxischen Schocks	Z94.2	Zustand nach Lungentransplantation
A78	Q-Fieber	Z94.3	Zustand nach Herz-Lungen-Transplantation
B00.7	Disseminierte Herpesvirus-KH	Z94.4	Zustand nach Lebertransplantation
B37.7	Candida-Sepsis	Z94.80	Z n hämatopoet StammzTx oh ggw ImmSupp
B38.7	Disseminierte Kokzidioidomykose	Z94.81	Z n hämatopoet StammzTx m ggw ImmSupp
B39.3	Disseminierte Histoplasmose durch Histoplasma capsulatum	Z94.88	Z n sonst Organ-/GewebeTx
B41.7	Disseminierte Parakozidioidomykose		

ADRG T62**Fieber unbekannter Ursache**

Hauptdiagnose in Tabelle T62-1

DRG T62A**Fieber unbekannter Ursache mit äußerst schweren oder schweren CC, Alter > 5 Jahre**

PCCL > 2 und Alter > 5 Jahre

DRG T62B**Fieber unbekannter Ursache ohne äußerst schwere oder schwere CC oder Alter < 6 Jahre****Hauptdiagnose T62-1**

R50.2	Medikamenten-induziertes Fieber [Drug fever]	R50.88	Sonstiges näher bezeichnetes Fieber
R50.80	Fieber unbekannter Ursache	R50.9	Fieber, nnbez

ADRG T63**Virale Erkrankung**

Hauptdiagnose in Tabelle T63-1

DRG T63A**Virale Erkrankung bei Zustand nach Organtransplantation**

Nebendiagnose in Tabelle T63-2

DRG T63B**Virale Erkrankung bei Infektion mit Zytomegalieviren außer bei Zustand nach Organtransplantation**

Hauptdiagnose in Tabelle T63-3

DRG T63C**Andere virale Erkrankungen****Hauptdiagnose T63-1**

A74.8	Sonstige Chlamydienkrankheiten	B04	Affenpocken
A74.9	Chlamydieninfektion, nnbez	B05.4	Masern mit Darmkomplikationen
A80.4	Akute nichtparalytische Poliomyelitis	B05.8	Masern mit sonstigen Komplikationen
A90	Dengue-Fieber [Klassische Dengue]	B05.9	Masern ohne Komplikation
A91	Hämorrhagisches Dengue-Fieber	B06.8	Röteln mit sonstigen Komplikationen
A92.0	Chikungunya-Viruskrankheit	B06.9	Röteln ohne Komplikation
A92.1	O'Nyong-nyong-Fieber	B08.0	Sonstige Infektionen durch Orthopoxviren
A92.3	West-Nil-Virusinfektion	B08.2	Exanthema subitum [Sechste Krankheit]
A92.4	Rifttalfieber	B08.3	Erythema infectiosum [Fünfte Krankheit]
A92.8	Sonst nb, durch Moskitos übertragene Virus-KH	B08.4	Vesikuläre Stomatitis mit Exanthem durch Enteroviren
A92.9	Durch Moskitos übertragene Virus-KH, nnbez	B08.8	Sonst nbez Virusinf, durch Haut-/Schleimhautläsion gekennz
A93.0	Oropouche-Viruskrankheit	B09	Nnbez Virusinf, durch Haut-/Schleimhautläsion gekennz
A93.1	Pappataci-Fieber	B25.1	Hepatitis durch Zytomegalieviren
A93.2	Colorado-Zeckenfieber	B25.2	Pankreatitis durch Zytomegalieviren
A93.8	Sonst nb, durch Arthropoden übertragene Virus-KH	B25.80	Infekt des Verdauungstraktes durch Zytomegalieviren
A94	Durch Arthropoden übertragene Virus-KH, nnbez	B25.88	Sonstige Zytomegalie
A95.0	Buschgelbfieber	B25.9	Zytomegalie, nnbez
A95.1	Urbanes Gelbfieber	B26.8	Mumps mit sonstigen Komplikationen
A95.9	Gelbfieber, nnbez	B26.9	Mumps ohne Komplikation
A96.0	Hämorrhagisches Fieber durch Junin-Viren	B27.0	Mononukleose durch Gamma-Herpesviren
A96.1	Hämorrhagisches Fieber durch Machupo-Viren	B27.1	Mononukleose durch Zytomegalieviren
A96.2	Lassa-Fieber	B27.8	Sonstige infektiöse Mononukleose
A96.8	Sonstiges hämorrhagisches Fieber durch Arenaviren	B27.9	Infektiöse Mononukleose, nnbez
A96.9	Hämorrhagisches Fieber durch Arenaviren, nnbez	B33.1	Ross-River-Krankheit
A98.0	Hämorrhagisches Krim-Kongo-Fieber	B33.3	Infektion durch Retroviren, aonkl
A98.1	Hämorrhagisches Omsk-Fieber	B33.4	Hantavirus- (Herz-) Lungensyndrom
A98.2	Kyasanur-Wald-Krankheit	B33.8	Sonstige nbez Viruskrankheiten
A98.3	Marburg-Viruskrankheit	B34.0	Infektion durch Adenoviren nnbez Lok
A98.4	Ebola-Viruskrankheit	B34.1	Infektion durch Enteroviren nnbez Lok
A98.8	Sonstige nbez hämorrhagische Virus-KH	B34.2	Infektion durch Koronaviren nnbez Lok
A99	Nnbez hämorrhagische Virus-KH	B34.3	Infektion durch Parvoviren nnbez Lok
B00.1	Dermatitis vesicularis d Herpesviren	B34.4	Infektion durch Papovaviren nnbez Lok
B00.8	Sonstige Infektionsformen durch Herpesviren	B34.8	Sonstige Virusinfektionen nnbez Lokalisation
B01.8	Varizellen mit sonstigen Komplikationen	B34.9	Virusinfektion, nnbez
B01.9	Varizellen ohne Komplikation	J10.8	Grippe m sonst Manifestat, Influenzaviren nachg
B02.7	Zoster generalisatus	J11.8	Grippe m sonst Manifestat, Viren nicht nachg
B02.8	Zoster mit sonstigen Komplikationen	P35.1	Angeborene Zytomegalie
B03	Pocken		

Nebendiagnose T63-2

Z94.0	Zustand nach Nierentransplantation	Z94.4	Zustand nach Lebertransplantation
Z94.1	Zustand nach Herztransplantation	Z94.80	Z n hämatopoet StammzTx oh ggw ImmSupp
Z94.2	Zustand nach Lungentransplantation	Z94.81	Z n hämatopoet StammzTx m ggw ImmSupp
Z94.3	Zustand nach Herz-Lungen-Transplantation	Z94.88	Z n sonst Organ-/GewebeTx

Hauptdiagnose T63-3

B25.1	Hepatitis durch Zytomegalieviren	B25.88	Sonstige Zytomegalie
B25.2	Pankreatitis durch Zytomegalieviren	B25.9	Zytomegalie, nnbez
B25.80	Infekt des Verdauungstraktes durch Zytomegalieviren	P35.1	Angeborene Zytomegalie

ADRG T64 **Andere infektiöse und parasitäre Krankheiten**

Hauptdiagnose in Tabelle T64-1

DRG T64A **Andere infektiöse und parasitäre Krankheiten mit komplexer Diagnose, Alter < 16 Jahre**

(Hauptdiagnose in Tabelle T64-2 oder mindestens eine Nebendiagnose in Tabelle T64-3) und Alter < 16 Jahre

DRG T64B **Andere infektiöse und parasitäre Krankheiten mit komplexer Diagnose, Alter > 15 Jahre**

Hauptdiagnose in Tabelle T64-2 oder mindestens eine Nebendiagnose in Tabelle T64-3

DRG T64C **Andere infektiöse und parasitäre Krankheiten ohne komplexe Diagnose****Hauptdiagnose T64-1**

A01.4	Paratyphus, nnbez	A32.9	Listeriose, nnbez
A02.2	Lokalisierte Salmonelleninfektionen	A35	Sonstiger Tetanus
A02.8	Sonstige nbez Salmonelleninfektionen	A36.8	Sonstige Diphtherie
A02.9	Salmonelleninfektion, nnbez	A36.9	Diphtherie, nnbez
A05.1	Botulismus	A38	Scharlach
A06.3	Amöbom des Darmes	A42.8	Sonstige Formen der Aktinomykose
A06.8	Amöbeninfektion an sonst Lok	A42.9	Aktinomykose, nnbez
A06.9	Amöbiasis, nnbez	A43.8	Sonstige Formen der Nokardiose
A20.0	Bubonenpest	A43.9	Nokardiose, nnbez
A20.1	Hautpest	A44.1	Kutane u mukokutane Bartonellose
A20.8	Sonstige Formen der Pest	A44.8	Sonstige Formen der Bartonellose
A20.9	Pest, nnbez	A44.9	Bartonellose, nnbez
A21.0	Ulzeroglanduläre Tularämie	A48.4	Brazilian purpuric fever
A21.1	Okuloglanduläre Tularämie	A48.8	Sonstige nbez bakterielle KH
A21.8	Sonstige Formen der Tularämie	A49.0	Staphylokokkeninfektion nnbez Lok
A21.9	Tularämie, nnbez	A49.1	Streptokokkeninfektion nnbez Lok
A22.8	Sonstige Formen des Milzbrandes	A49.2	Infektion durch Haemophilus influenzae nnbez Lok
A22.9	Milzbrand, nnbez	A49.3	Mykoplasmeninfektion nnbez Lok
A23.0	Brucellose durch Brucella melitensis	A49.8	Sonstige bakterielle Infektionen nnbez Lok
A23.1	Brucellose d Brucella abortus	A49.9	Bakterielle Infektion, nnbez
A23.2	Brucellose durch Brucella suis	A50.0	Floride konnatale Frühsyphilis
A23.3	Brucellose durch Brucella canis	A50.1	Latente konnatale Frühsyphilis
A23.8	Sonstige Brucellose	A50.2	Konnatale Frühsyphilis, nnbez
A23.9	Brucellose, nnbez	A50.5	Sonst Formen floride konnatale Spätsyphilis
A24.2	Subakute oder chronische Melioidose	A50.6	Latente konnatale Spätsyphilis
A24.3	Sonstige Melioidose	A50.7	Konnatale Spätsyphilis, nnbez
A24.4	Melioidose, nnbez	A50.9	Syphilis connata, nnbez
A25.0	Spirillen-Rattenbisskrankheit	A51.2	Primäraffekt bei Syphilis, sonstige Lok
A25.1	Streptobazillen-Rattenbisskrankheit	A51.4	Sonstige sekundäre Syphilis
A25.9	Rattenbißkrankheit, nnbez	A51.5	Latente Frühsyphilis
A26.0	Haut-Erysipeloid	A51.9	Frühsyphilis, nnbez
A26.8	Sonstige Formen des Erysipeloids	A52.7	Sonstige floride Spätsyphilis
A26.9	Erysipeloid, nnbez	A52.8	Latente Spätsyphilis
A27.9	Leptospirose, nnbez	A52.9	Spätsyphilis, nnbez
A28.0	Pasteurellose	A53.0	Latente Syphilis, nicht als früh od spät bez
A28.2	Extraintestinale Yersiniose	A53.9	Syphilis, nnbez
A28.8	Sonst nbez bakterielle Zoonosen, aonkl	A54.8	Sonstige Gonokokkeninfektionen
A28.9	Bakterielle Zoonose, nnbez	A54.9	Gonokokkeninfektion, nnbez
A30.0	Indeterminierte Lepra	A59.8	Sonstige Lokalisationen der Trichomoniasis
A30.1	Tuberkuloide Lepra	A59.9	Trichomoniasis, nnbez
A30.2	Borderline-tuberkuloide Lepra	A65	Nichtvenerische Syphilis
A30.3	Borderline-Lepra	A66.7	Sonstige Manifestationen b Frambösie
A30.4	Borderline-lepromatöse Lepra	A66.8	Latente Frambösie
A30.5	Lepromatöse Lepra	A66.9	Frambösie, nnbez
A30.8	Sonstige Formen der Lepra	A67.2	Spätstadium der Pinta
A30.9	Lepra, nnbez	A67.9	Pinta, nnbez
A31.80	Disseminierte atypische Mykobakteriose	A68.0	Durch Läuse übertragenes Rückfallfieber
A31.88	Sonstige Infektionen durch Mykobakterien	A68.1	Durch Zecken übertragenes Rückfallfieber
A31.9	Infektion durch Mykobakterien, nicht näher bezeichnet	A68.9	Rückfallfieber, nnbez
A32.0	Kutane Listeriose	A69.2	Lyme-Krankheit
A32.8	Sonstige Formen der Listeriose	A69.8	Sonstige nbez Spirochäteninfektionen

A69.9	Spirochäteninfektion, nnbez	B52.9	Malaria quartana ohne Komplikation
A75.0	Epidem Fleckfieber d Rickettsia prowazeki	B53.0	Malaria durch Plasmodium ovale
A75.1	Fleckfieber-Spätrezidiv [Brill-Krankheit]	B53.1	Malaria durch Affen-Plasmodien
A75.2	Fleckfieber durch Rickettsia typhi [Rickettsia mooseri]	B53.8	Sonstige parasitologisch bestätigte Malaria, aonkl
A75.3	Fleckfieber durch Rick tsutsugamushi [Rick orientalis]	B54	Malaria, nnbez
A75.9	Fleckfieber, nnbez	B55.9	Leishmaniose, nnbez
A77.0	Zeckenbißfieber durch Rickettsia rickettsii	B56.0	Trypanosomiasis gambiensis
A77.1	Zeckenbißfieber durch Rickettsia conori	B56.1	Trypanosomiasis rhodesiensis
A77.2	Zeckenbißfieber durch Rickettsia sibirica	B56.9	Afrikanische Trypanosomiasis, nnbez
A77.3	Zeckenbißfieber durch Rickettsia australis	B57.1	Akute Chagas-Krankheit ohne Herzbeteiligung
A77.8	Sonstige Zeckenbißfieber	B57.3	Chagas-Krankheit (chron) m Beteiligung Verdauungssystem
A77.9	Zeckenbißfieber, nnbez	B57.4	Chagas-Krankheit (chronisch) m Beteiligung Nervensystem
A79.0	Wolhynisches Fieber	B57.5	Chagas-Krankheit (chronisch) m Beteiligung sonst Organe
A79.1	Rickettsienpocken durch Rickettsia akari	B58.8	Toxoplasmosen mit Beteiligung sonstiger Organe
A79.8	Sonstige nbez Rickettsiosen	B58.9	Toxoplasmose, nnbez
A79.9	Rickettsiose, nnbez	B60.0	Babesiose
B37.88	Kandidose an sonst Lok	B60.1	Akanthamöbiasis
B37.9	Kandidose, nnbez	B60.2	Naegleriainfektion
B38.8	Sonstige Formen der Kokzidioidomykose	B60.8	Sonstige näher bezeichnete Protozoenkrankheiten
B38.9	Kokzidioidomykose, nicht näher bezeichnet	B64	Nicht näher bezeichnete Protozoenkrankheit
B39.4	Histoplasmose durch Histoplasma capsulatum, nnbez	B65.2	Schistosomiasis durch Schistosoma japonicum
B39.5	Histoplasmose durch Histoplasma duboisii	B65.8	Sonstige Formen der Schistosomiasis
B39.9	Histoplasmose, nnbez	B65.9	Schistosomiasis, nnbez
B40.3	Blastomykose der Haut	B66.2	Dicrocoeliasis
B40.7	Disseminierte Blastomykose	B66.8	Befall durch sonstige nbez Trematoden
B40.8	Sonstige Formen der Blastomykose	B66.9	Trematodenbefall, nnbez
B40.9	Blastomykose, nnbez	B67.2	Echinococc-granul-Inf [zyst Echinokok] Knochen
B41.0	Parakokzidioidomykose der Lunge	B67.3	Echinococc-granul-Inf [zyst Echinokok] mehr u so Lok
B41.8	Sonstige Formen der Parakokzidioidomykose	B67.4	Echinococc-granulos-Inf [zyst Echinokok], nnbez
B41.9	Parakokzidioidomykose, nnbez	B67.6	Echinococc-multilocular-Inf [alveol Echinokok] mehr u so Lok
B42.1	Lymphokutane Sporotrichose	B67.7	Echinococc-multilocular-Inf [alveol Echinokok], nnbez
B42.8	Sonstige Formen der Sporotrichose	B67.9	Sonstige und nicht näher bezeichnete Echinokokkose
B42.9	Sporotrichose, nnbez	B72	Drakunkulose
B43.0	Chromomykose der Haut	B73	Onchozerkose
B43.1	Chromomykotischer Abszess, Gehirn	B74.0	Filariose durch Wuchereria bancrofti
B43.2	Chromomykotische(r) Abszess und Zyste, Unterhaut	B74.1	Filariose durch Brugia malayi
B43.8	Sonstige Formen der Chromomykose	B74.2	Filariose durch Brugia timori
B43.9	Chromomykose, nnbez	B74.3	Loiasis
B44.2	Aspergillose der Tonsillen	B74.4	Mansonelliasis
B44.8	Sonstige Formen der Aspergillose	B74.8	Sonstige Filariose
B44.9	Aspergillose, nnbez	B74.9	Filariose, nnbez
B45.2	Kryptokokkose der Haut	B75	Trichinellose
B45.3	Kryptokokkose der Knochen	B81.4	Mischformen intestinaler Helminthosen
B45.8	Sonstige Formen der Kryptokokkose	B83.0	Larva migrans visceralis
B45.9	Kryptokokkose, nnbez	B83.1	Gnathostomiasis
B46.2	Mukormykose des Magen-Darmtraktes	B83.2	Angiostrongyliasis durch Parastrongylus cantonensis
B46.3	Mukormykose der Haut	B83.3	Syngamiasis
B46.5	Mukormykose, nnbez	B83.4	Hirudiniasis interna
B46.8	Sonstige Formen der Zygomomykose	B83.8	Sonstige näher bezeichnete Helminthosen
B46.9	Zygomomykose, nnbez	B83.9	Helminthose, nicht näher bezeichnet
B47.0	Eumyzetom	B88.8	Sonstiger nbez Parasitenbefall der Haut
B47.1	Aktinomyzetom	B89	Nnbez parasitäre Krankheit
B47.9	Myzetom, nnbez	B99	Sonstige und nicht näher bezeichnete Infektionskrankheiten
B48.0	Lobomykose	L94.6	Ainhum
B48.1	Rhinosporidiose	P35.8	Sonstige angeborene Viruskrankheiten
B48.2	Allescheriose	P35.9	Angeborene Viruskrankheit, nnbez
B48.3	Geotrichose	P37.0	Angeborene Tuberkulose
B48.4	Penizilliose	P37.1	Angeborene Toxoplasmose
B48.7	Mykosen durch opportunistisch-pathogene Pilze	P37.3	Angeborene Malaria tropica
B48.8	Sonstige näher bezeichnete Mykosen	P37.4	Sonstige angeborene Malaria
B49	Nicht näher bezeichnete Mykose	P37.8	Sonst nbez angeborene infektiöse u parasitäre KH
B50.9	Malaria tropica, nnbez	P37.9	Angeborene infektiöse od parasitäre KH, nnbez
B51.8	Malaria tertiana mit sonstigen Komplikationen	T80.2	Infektion nach Infus/Transfus/Injekt zu therap Zwecken
B51.9	Malaria tertiana ohne Komplikation	T88.0	Infektion nach Impfung [Immunisierung]
B52.0	Malaria quartana mit Nephropathie		

Hauptdiagnose T64-2

A69.2 Lyme-Krankheit

Diagnose T64-3

D69.52	Heparin-induzierte Thrombozytopenie Typ I	D70.18	Sonst VeriForm arzneimittelinduz Agranulozyt/Neutropenie
D69.53	Heparin-induzierte Thrombozytopenie Typ II	D70.19	Arzneimittelinduz Agranulozyt/Neutropenie, nnbez
D69.57	Sonst sek ThromboPen, transfusionsrefraktär	D90	Immunkompr n Bestrahl/Chemother/sonst immunsupp Maßñ
D69.58	Sonst sek ThromboPen, n transfusionsrefraktär	Z94.0	Zustand nach Nierentransplantation
D69.59	Sekundäre Thrombozytopenie, nicht näher bezeichnet	Z94.1	Zustand nach Herztransplantation
D70.10	Arzneimittelinduz Agranulozyt/Neutropenie: Krit Ph < 4Tg	Z94.2	Zustand nach Lungentransplantation
D70.11	Arzneimittelinduz Agranulozyt/Neutropenie: Krit Ph 10-19Tg	Z94.3	Zustand nach Herz-Lungen-Transplantation
D70.12	Arzneimittelinduz Agranulozyt/Neutropenie: Krit Ph > 19Tg	Z94.4	Zustand nach Lebertransplantation
D70.13	Arzneimittelinduz Agranulozyt/Neutropenie: Krit Ph 4 - < 7Tg	Z94.81	Z n hämatopoet StammzTx m ggw ImmSupp
D70.14	Arzneimittelinduz Agranulozyt/Neutropenie: Krit Ph 7 - < 10Tg		

ADRG T77**Komplexbehandlung bei multiresistenten Erregern bei infektiösen und parasitären Krankheiten**

Prozedur in Tabelle T77-1

DRG T77Z**Komplexbehandlung bei multiresistenten Erregern bei infektiösen und parasitären Krankheiten****Prozedur T77-1**

93.59.51†↔ Kmplbh b Bsied o Infkt m mltrs Errgrn, 7 bs 13 Bhdlt
 93.59.52†↔ Kmplbh b Bsied o Infkt m mltrs Errgrn, 14 bs 20 Bhdlt

93.59.53†↔ Kmplbh b Bsied o Infkt m mltrs Errgrn, 21 o mhr Bhdlt

MDC 19

Psychische Krankheiten und Störungen

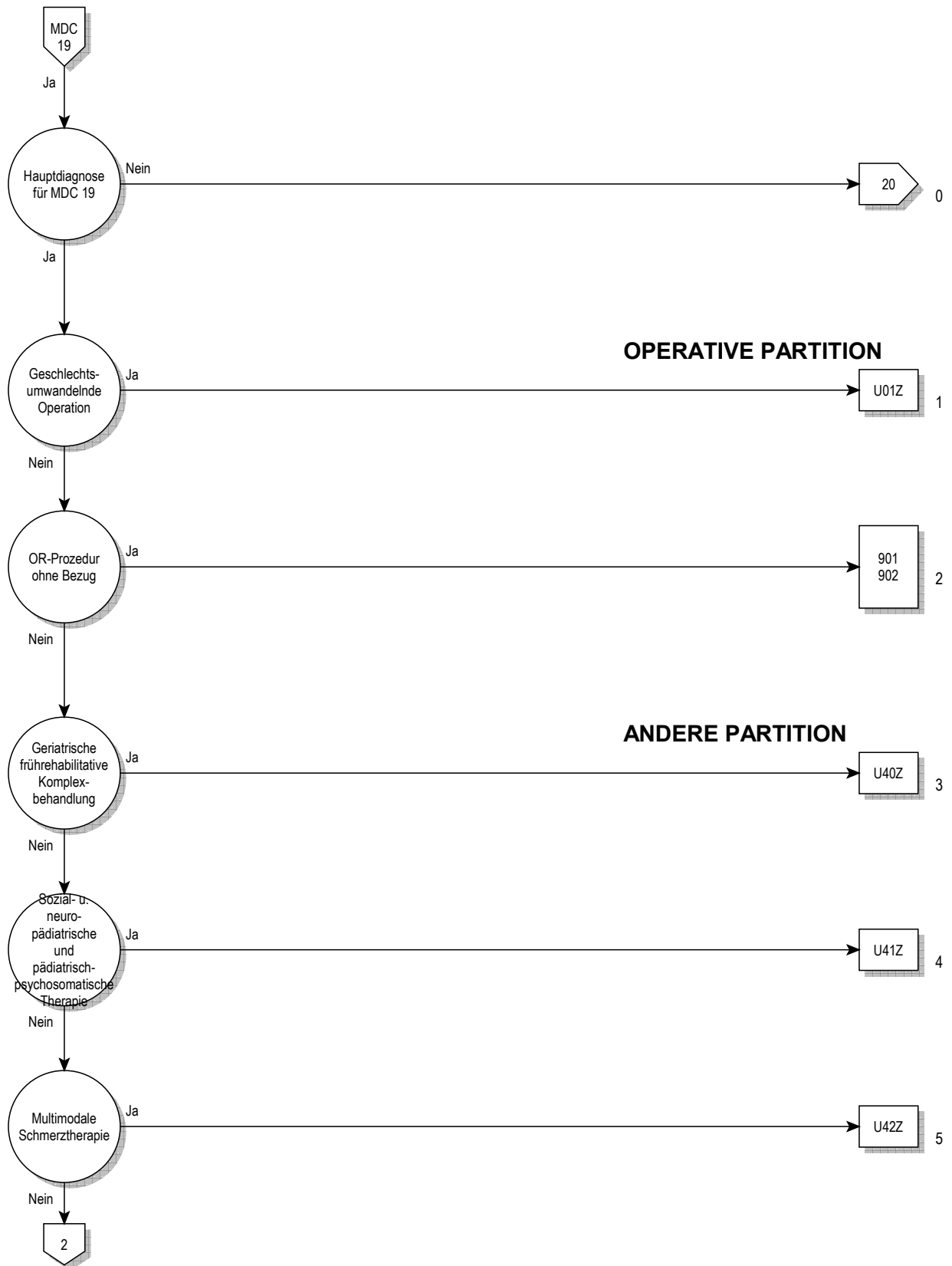

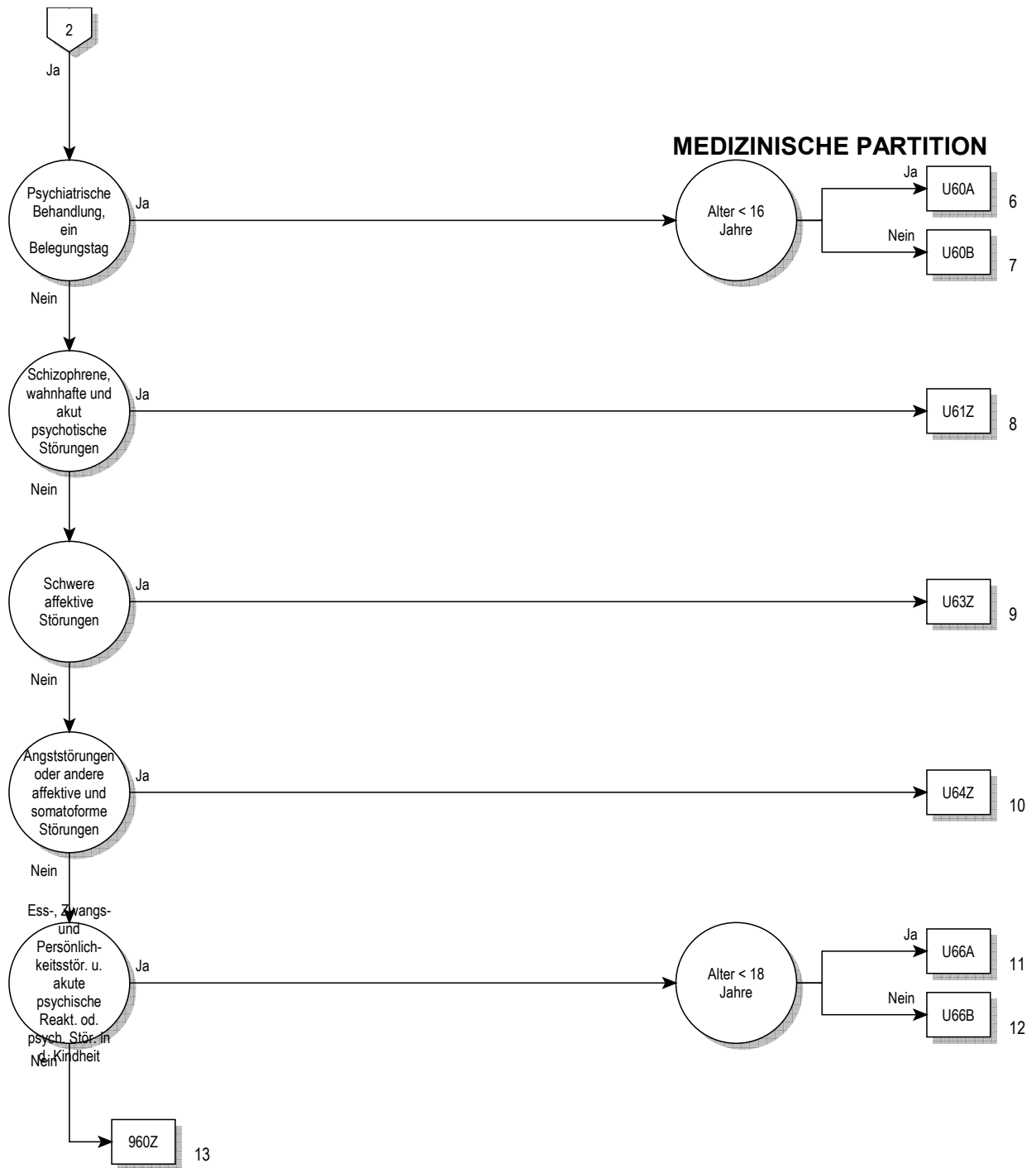

Entscheidungslogik MDC 19

Hauptdiagnose in Tabelle MDC19-0

Hauptdiagnose für MDC 19 (MDC19-0)

F20.0	Paranoide Schizophrenie	F40.01	Agoraphobie mit Panikstörung
F20.1	Hebephrene Schizophrenie	F40.1	Soziale Phobien
F20.2	Katatone Schizophrenie	F40.2	Spezifische (isolierte) Phobien
F20.3	Undifferenzierte Schizophrenie	F40.8	Sonstige phobische Störungen
F20.4	Postschizophrene Depression	F40.9	Phobische Störung, nnbez
F20.5	Schizophrenes Residuum	F41.0	Panikstörung [episodisch paroxysmale Angst]
F20.6	Schizophrenia simplex	F41.1	Generalisierte Angststörung
F20.8	Sonstige Schizophrenie	F41.2	Angst u depressive Störung, gemischt
F20.9	Schizophrenie, nnbez	F41.3	Andere gemischte Angststörungen
F21	Schizotyp Störung	F41.8	Sonstige spezifische Angststörungen
F22.0	Wahnhafte Störung	F41.9	Angststörung, nnbez
F22.8	Sonstige anhaltende wahnhafte Störungen	F42.0	Vorwiegend Zwangsgedanken od Grübelzwang
F22.9	Anhaltende wahnhafte Störung, nnbez	F42.1	Vorwiegend Zwangshandlungen [Zwangsrituale]
F23.0	Akut polymorph psychot Stör oh Sympt Schizophrenie	F42.2	Zwangsgedanken u -handlungen, gemischt
F23.1	Akut polymorph psychot Stör m Sympt Schizophrenie	F42.8	Sonstige Zwangsstörungen
F23.2	Akute schizophreniforme psychotische Störung	F42.9	Zwangsstörung, nnbez
F23.3	Sonst akute vorwiegend wahnhafte psychot Stör	F43.0	Akute Belastungsreaktion
F23.8	Sonstige akute vorübergehende psychot Stör	F43.1	Posttraumatische Belastungsstörung
F23.9	Akute vorübergehende psychotische Stör, nnbez	F43.2	Anpassungsstörungen
F24	Induzierte wahnhafte Störung	F43.8	Sonstige Reaktionen auf schwere Belastung
F25.0	Schizoaffektive Störung, gegenwärtig manisch	F43.9	Reaktion auf schwere Belastung, nnbez
F25.1	Schizoaffektive Störung, gegenwärtig depressiv	F44.0	Dissoziative Amnesie
F25.2	Gemischte schizoaffektive Störung	F44.1	Dissoziative Fugue
F25.8	Sonstige schizoaffektive Störungen	F44.2	Dissoziativer Stupor
F25.9	Schizoaffektive Störung, nnbez	F44.3	Trance- u Besessenheitszustände
F28	Sonstige nichtorgan psychotische Störungen	F44.4	Dissoziative Bewegungsstörungen
F29	Nnbez nichtorganische Psychose	F44.5	Dissoziative Krampfanfälle
F30.0	Hypomanie	F44.6	Dissoziative Sensibilitäts-/EmpfindungsStör
F30.1	Manie oh psychotische Symptome	F44.7	Dissoziative Stör [KonversionsStör], gemischt
F30.2	Manie m psychotischen Symptomen	F44.80	Ganser-Syndrom
F30.8	Sonstige manische Episoden	F44.81	Multiple Persönlichkeit(ss)störung
F30.9	Manische Episode, nnbez	F44.82	Transit dissoziative Stör [KonversStör] in Kindh u Jug
F31.0	Bipolare affektive Störung, ggw hypoman Episode	F44.88	Sonstige dissoziative Stör [Konversionsstörungen]
F31.1	Bipol aff Stör, ggw man Epis oh psychot Symptome	F44.9	Dissoziative Störung [Konversionsstörung], nnbez
F31.2	Bipol aff Stör, ggw man Epis m psychot Symptome	F45.0	Somatisierungsstörung
F31.3	Bipol aff Stör, ggw leichte/mittelgrad depress Episode	F45.1	Undifferenzierte Somatisierungsstörung
F31.4	Bipol aff Stör, ggw schwere depr Epis oh psychot Sympt	F45.2	Hypochondrische Störung
F31.5	Bipol aff Stör, ggw schwere depr Epis m psychot Sympt	F45.31	Somatoform auton Fktstör, Ob Verdauungssyst
F31.6	Bipolare affektive Psychose, ggw gemischte Episode	F45.32	Somatoform auton Fktstör, Unt Verdauungssyst
F31.7	Bipolare affektive Psychose, ggw remittiert	F45.37	Somatoform auton Fktstör, Mehr Org u Syst
F31.8	Sonstige bipolare affektive Störungen	F45.38	Somatoforme auton FktStör, sonst Organe/Systeme
F31.9	Bipolare affektive Störung, nnbez	F45.39	Somatoform auton Fktstör, nnbez Org od Syst
F32.0	Leichte depressive Episode	F45.40	Anhaltende somatoforme Schmerzstörung
F32.1	Mittelgradige depressive Episode	F45.41	Chron Schmerzstör mit somat und psych Faktoren
F32.2	Schwere depressive Episode oh psychot Symptome	F45.8	Sonstige somatoforme Störungen
F32.3	Schwere depressive Episode m psychot Symptome	F45.9	Somatoforme Störung, nnbez
F32.8	Sonstige depressive Episoden	F48.0	Neurasthenie
F32.9	Depressive Episode, nnbez	F48.1	Depersonalisations- u Derealisationssyndrom
F33.0	Rezidiv depressive Stör, ggw leichte Episode	F48.8	Sonstige neurotische Störungen
F33.1	Rezidiv depressive Stör, ggw mittelgradige Episode	F48.9	Neurotische Störung, nnbez
F33.2	Rez depr Stör, ggw schwere Epis oh psychot Sympt	F50.0	Anorexia nervosa
F33.3	Rez depr Stör, ggw schwere Epis m psychot Sympt	F50.1	Atypische Anorexia nervosa
F33.4	Rezidiv depressive Störung, ggw remittiert	F50.2	Bulimia nervosa
F33.8	Sonstige rezidivierende depressive Störungen	F50.3	Atypische Bulimia nervosa
F33.9	Rezidivierende depressive Störung, nnbez	F50.4	Eißattacken b and psychischen Störungen
F34.0	Zyklothymia	F50.5	Erbrechen b and psychischen Störungen
F34.1	Dysthymia	F50.8	Sonstige Eißstörungen
F34.8	Sonstige anhaltende affektive Störungen	F50.9	Eißstörung, nnbez
F34.9	Anhaltende affektive Störung, nnbez	F51.0	Nichtorganische Insomnie
F38.0	Andere einzelne affektive Störungen	F51.1	Nichtorganische Hypersomnie
F38.1	Andere rezidivierende affektive Störungen	F51.2	Nichtorganische Störung Schlaf-Wach-Rhythmus
F38.8	Sonstige nbez affektive Störungen	F51.3	Schlafwandeln [Somnambulismus]
F39	Nnbez affektive Störung	F51.4	Pavor nocturnus
F40.00	Agoraphobie ohne Angabe einer Panikstörung	F51.5	Alpträume [Angstträume]

F51.8	Sonstige nichtorganische Schlafstörungen	F81.3	Kombinierte Störungen schulischer Fertigkeiten
F51.9	Nichtorganische Schlafstörung, nnbez	F81.8	Sonstige Entwicklungsstörungen schulischer Fertigkeiten
F52.0	Mangel od Verlust von sexuellem Verlangen	F81.9	Entwicklungsstörung schulischer Fertigkeiten, nnbez
F52.1	Sexuelle Aversion u mangelnde sexuelle Befriedigung	F82.0	Umschriebene Entwicklungsstörung der Grobmotorik
F52.3	Orgasmusstörung	F82.1	Umschriebene Entwicklungsstör der Fein- u Graphomotorik
F52.4	Ejaculatio praecox	F82.2	Umschriebene Entwicklungsstörung der Mundmotorik
F52.6	Nichtorganische Dyspareunie	F82.9	Umschriebene Entwicklungsstör motorischer Funkt, nnbez
F52.7	Gesteigertes sexuelles Verlangen	F83	Kombinierte umschriebene Entwicklungsstörung
F52.8	So sex FktStör, nicht verurs d organ Störung od KH	F84.0	Frühkindlicher Autismus
F52.9	Nnbez sex FktStör, nicht verurs d organ Störung od KH	F84.1	Atypischer Autismus
F54	Psycholog od Verhaltens-Faktoren bei aokl KH	F84.3	Andere desintegrative Störung Kindesalter
F59	Nnbez Verhaltensauffällig b körperl Störung u Faktoren	F84.4	Überaktive Stör m Intelligenzmind Bewegungstereotypien
F60.0	Paranoide Persönlichkeitsstörung	F84.5	Asperger-Syndrom
F60.1	Schizoide Persönlichkeitsstörung	F84.8	Sonstige tief greifende Entwicklungsstörungen
F60.2	Dissoziale Persönlichkeitsstörung	F84.9	Tief greifende Entwicklungsstörung, nicht näher bezeichnet
F60.30	Emotional instabile PersönlStör, impulsiver Typ	F88	Andere Entwicklungsstörungen
F60.31	Emotional instabile PersönlStör, Borderline-Typ	F89	Nnbez Entwicklungsstörung
F60.4	Histrionische Persönlichkeitsstörung	F90.0	Einfache Aktivitäts- u Aufmerksamkeitsstörung
F60.5	Anankastische [zwanghafte] PersönlichkeitsStör	F90.1	Hyperkinetische Störung Sozialverhalten
F60.6	Ängstliche (vermeidende) Persönlichkeitsstörung	F90.8	Sonstige hyperkinetische Störungen
F60.7	Abhängige (asthenische) Persönlichkeitsstörung	F90.9	Hyperkinetische Störung, nnbez
F60.8	Sonstige spezifische Persönlichkeitsstörungen	F91.0	Auf familiären Rahmen beschränkte Stör Sozialverhalten
F60.9	Persönlichkeitsstörung, nnbez	F91.1	Stör Sozialverhalten b fehlenden sozialen Bindungen
F61	Kombinierte u and Persönlichkeitsstörungen	F91.2	Stör Sozialverhalten b vorhandenen sozialen Bindungen
F62.0	Andauernde Persönlichkeitsänd nach Extrembelast	F91.3	Stör Sozialverhalten m oppositionell, aufsässig Verhalten
F62.1	Andauernde Persönlichkeitsänd nach psych KH	F91.8	Sonstige Störungen Sozialverhalten
F62.80	Andauernde Persönlichkeitsänd b chron Schmerzsyndr	F91.9	Störung Sozialverhalten, nnbez
F62.88	Sonst andauernd Persönlichkeitsänd	F92.0	Störung Sozialverhalten m depressiver Störung
F62.9	Andauernde Persönlichkeitsänderung, nnbez	F92.8	Sonst kombinierte Störung Sozialverhalten Emotionen
F63.0	Pathologisches Spielen	F92.9	Kombinierte Störung Sozialverhalten Emotionen, nnbez
F63.1	Pathologische Brandstiftung [Pyromanie]	F93.0	Emotionale Störung m Trennungsangst Kindesalter
F63.2	Pathologisches Stehlen [Kleptomanie]	F93.1	Phobische Störung Kindesalter
F63.3	Trichotillomanie	F93.2	Stör m sozialer Ängstlichkeit Kindesalter
F63.8	Sonst abnorme Gewohnh u Stör Impulskontrolle	F93.3	Emotionale Störung m Geschwisterivalität
F63.9	Abnorme Gewohnh u Stör Impulskontrolle, nnbez	F93.8	Sonstige emotionale Störungen Kindesalter
F64.0	Transsexualismus	F93.9	Emotionale Störung Kindesalter, nnbez
F64.1	Transvestitismus Beibehalt beider Geschlechtsrollen	F94.0	Elektiver Mutismus
F64.2	Störung Geschlechtsidentität Kindesalter	F94.1	Reaktive Bindungsstörung Kindesalter
F64.8	Sonstige Störungen Geschlechtsidentität	F94.2	Bindungsstör Kindesalter m Enthemmung
F64.9	Störung Geschlechtsidentität, nnbez	F94.8	Sonst Störung sozialer Fkt m Beginn in Kindheit
F65.0	Fetischismus	F94.9	Störung sozialer Fkt m Beginn in Kindheit, nnbez
F65.1	Fetischistischer Transvestitismus	F98.0	Nichtorganische Enuresis
F65.2	Exhibitionismus	F98.1	Nichtorganische Enkopresis
F65.3	Voyeurismus	F98.2	Fütterstörung im frühen Kindesalter
F65.4	Pädophilie	F98.3	Pica im Kindesalter
F65.5	Sadomasochismus	F98.4	Stereotype Bewegungsstörungen
F65.6	Multiple Störungen Sexualpräferenz	F98.8	So nbez Verhalt-/emot Störung Beginn Kindheit/Jugend
F65.8	Sonstige Störungen Sexualpräferenz	F98.9	Nnbez Verhalt-/emot Störung Beginn Kindheit/Jugend
F65.9	Störung Sexualpräferenz, nnbez	F99	Psychische Störung ohne nähere Angabe
F66.0	Sexuelle Reifungskrise	G47.0	Ein- u Durchschlafstörungen
F66.1	Ichdystone Sexualorientierung	G47.1	Krankhaft gesteigertes Schlafbedürfnis
F66.2	Sexuelle Beziehungsstörung	G47.2	Störungen Schlaf-Wach-Rhythmus
F66.8	Sonst psych u Verhaltstör iVm sex Entwickl/Orientier	G47.8	Sonstige Schlafstörungen
F66.9	Psych u VerhaltStör in Verbind m sex Entwickl/Orientier, nnbez	G47.9	Schlafstörung, nnbez
F68.0	Entwicklung körperl Sympt aus psych Gründen	R44.0	Akustische Halluzinationen
F68.1	Artifiz Stör [abs Erzeug/Vortäusch körp/psych Sympt]	R44.2	Sonstige Halluzinationen
F68.8	Sonstige nbez Persönlichkeits- und Verhaltensstörungen	R44.3	Halluzinationen, nnbez
F69	Nnbez Persönlichkeits- und Verhaltensstörung	R44.8	So u nnbez Sympt Sinneswahrn/Wahrnehmungsvermögen
F80.0	Artikulationsstörung	R45.0	Nervosität
F80.1	Expressive Sprachstörung	R45.1	Ruhelosigkeit u Erregung
F80.20	Auditive Verarbeitungs-/Wahrnehmungsstörung [AVWS]	R45.4	Reizbarkeit u Wut
F80.28	Sonstige rezeptive Sprachstörung	R45.7	Emotioneller Schock od Streß, nnbez
F80.3	Erworb Aphasie m Epilep [Landau-Kleffner-Syndr]	R48.0	Dyslexie u Alexie
F80.8	Sonst EntwicklStör Sprechen od Sprache	R48.1	Agnosie
F80.9	EntwicklStör Sprechen od Sprache, nnbez	R48.2	Apraxie
F81.0	Lese- u Rechtschreibstörung	R48.8	So u nnbez Werkzeugstörungen
F81.1	Isolierte Rechtschreibstörung	Z03.2	Beobachtung b Verdacht auf psych KH od VerhaltStör
F81.2	Rechenstörung		

ADRG U01**Geschlechtsumwandelnde Operation**

Hauptdiagnose in Tabelle U01-1 und (Prozedur in Tabelle U01-2 oder Prozedur in mindestens zwei der Tabellen U01-3, U01-4)

DRG U01Z**Geschlechtsumwandelnde Operation****Hauptdiagnose U01-1**

F64.0 Transsexualismus
F64.1 Transvestitismus Beibehalt beider Geschlechtsrollen

F64.8 Sonstige Störungen Geschlechtsidentität
F64.9 Störung Geschlechtsidentität, nnbez

Prozedur U01-2

58.41↔ Naht einer Urethraverletzung
58.42↔ Verschluss einer Urethrostomie
58.43.00↔ Verschluss einer anderen Urethrafistel, n.n.bez.
58.43.10↔ Verschluss e urethrovaginalen Fistel, offen chir (abd)
58.43.11↔ Verschluss e urethrovaginalen Fistel, laparoskop
58.43.12↔ Verschluss einer urethrovaginalen Fistel, vaginal
58.43.20↔ Verschluss einer urethrokutanen Fistel
58.43.30↔ Verschluss einer urethrektalen Fistel
58.43.99↔ Verschluss einer anderen Urethrafistel, sonstige
58.44↔ Reanastomose der Urethra
58.45.00↔ Plast Rekonstruktion b Hypospad o Eüpispad, n.n.bez.
58.45.10↔ Plast Rekonstruktion b Hypospad o Eüpispad, b d Frau
58.45.20↔ Plast Rk b Hysp o Eüpspd, b Mnn, Schfftrchng u Chrdrktmie
58.45.21↔ Plast Reko b Hypospad o Eüpispad, b Mann, So Verfahren
58.45.99↔ Plast Rekonstruktion b Hypospad o Eüpispad, sonstige
58.46.00↔ Sonstige Rekonstruktion der Urethra, n.n.bez.
58.46.10↔ Rekonstruktion d dist Teils d Urethra nach Verletzung
58.46.11↔ Rk d Prs prsttc o d Prs mbrncea d Urth n Vrltz
58.46.99↔ Sonstige Rekonstruktion der Urethra, sonstige
58.49.00↔ Sonstige plastische Rekonstruktion an der Urethra, n.n.bez.
58.49.10↔ Einz Plast Rekonstruktion d Urethra, m Präpu o Penis
58.49.11↔ Einz Plast Reko d Ureth, m Mund o Hamblschlh, So Reko
58.49.20↔ Zweiz Plst Rk d Urth, erst Stzng, m Präp o Pnsh
58.49.21↔ Zweiz Plst Rk d Urth, erst Stzng, m Mnd o Hrnblschlh
58.49.29↔ S Plst Rk d Urth, zweizeitig, erst Stzng, S Rk
58.49.99↔ Sonstige plastische Rekonstruktion an der Urethra, sonstige
61.42↔ Verschluss einer Fistel am Skrotum
61.49↔ So Plast Reko an Skrot und Tunica vaginalis testis
64.41↔ Naht einer Penisverletzung
64.42↔ Lösung einer Chorda des Penis
64.43↔ Konstruktion eines Penis
64.44.00↔ Rekonstruktion des Penis, n.n.bez.
64.44.10↔ Rekonstruktion des Penis, Streckung des Penis
64.44.11↔ Rk d Pns, Kr e pskt Trsp o e vrg Pns (cld pns o brd pns)
64.44.99↔ Rekonstruktion des Penis, sonstige
64.49↔ Sonstige plastische Rekonstruktion am Penis
64.5x.00↔ Operationen zur Geschlechtsumwandlung, n.n.bez.
64.5x.10↔ Operationen zur Geschlummw, Geschlummw e Frau zum Mann
64.5x.20↔ Operationen zur Geschlummw, Geschlummw e Mann zur Frau
64.5x.99↔ Operationen zur Geschlechtsumwandlung, sonstige
70.4x.00↔ Obliteration und totale Exstirpation der Vagina, n.n.bez.
70.4x.10↔ Kolpektomie, subtotal

70.4x.20↔ Kolpektomie, total
70.4x.30↔ Kolpektomie, erweitert (radikal)
70.4x.99↔ Obliteration und totale Exstirpation der Vagina, sonstige
70.61.00↔ Konstruktion einer Vagina, n.n.bez.
70.61.11↔ Konstr e Vag m gestielter Haut d Penis (zur Geschlummw)
70.61.99↔ Konstruktion einer Vagina, sonstige
70.62↔ Rekonstruktion der Vagina
70.63↔ Konstruktion einer Vagina mit Transplantat oder Prothese
70.64↔ Rekonstruktion der Vagina mit Transplantat oder Prothese
71.9↔ Sonstige Operationen an den weiblichen Geschlechtsorganen
85.25↔ Exzision einer Brustwarze
85.34↔ Sonstige einseitige subkutane Mastektomie
85.41↔ Einseitige einfache Mastektomie
85.42↔ Beidseitige einfache Mastektomie
85.50↔ Augmentationsmammoplastik, n.n.bez.
85.51↔ Einseitige intramammäre Injektion zur Augmentation
85.52↔ Beidseitige intramammäre Injektion zur Augmentation
85.53.00↔ Einseitige Prothesenimplantation an der Mamma, n.n.bez.
85.53.10↔ Einseitige Prothesenimplantation an der Mamma, nach Mastektomie
85.53.99↔ Einseitige Prothesenimplantation an der Mamma, sonstige
85.54.00↔ Beidseitige Prothesenimplantation an der Mamma, n.n.bez.
85.54.10↔ Beidseitige Prothesenimplantation an der Mamma, nach Mastektomie
85.54.99↔ Beidseitige Prothesenimplantation an der Mamma, sonstige
85.82↔ Spalthauttransplantat an die Mamma
85.83↔ Vollhauttransplantat an die Mamma
85.84↔ Mammarekonstruktion mit gestieltem Hautlappen
85.85↔ Mammarekonstruktion mit gestielten Muskelhautlappen
85.86↔ Transplantation einer Brustwarze
85.87.00↔ Sonstige Operation an der Brustwarze, n.n.bez.
85.87.10↔ Naht an der Brustwarze (nach Verletzung)
85.87.11↔ Plastische Rekonstruktion d Brustwarz d Hauttx
85.87.12↔ Plastische Rekonstruktion der Brustwarze durch Tätowierung
85.87.13↔ Chirurgische Eversion einer invertierten Brustwarze
85.87.14↔ Plastische Rek eines Warzenhofes (durch Tätowierung)
85.87.99↔ Sonstige Operation an der Brustwarze, sonstige
85.89.00↔ Sonstige Mammoplastik, n.n.bez.
85.89.10↔ Mammoplastik mit freiem Haut-Muskel-Transplantat
85.89.11↔ Mammopl m gestielt HautMTx (myokut Lp), oh Prothimpl
85.89.12↔ Mammopl m gestielt HautMTx (myokut Lp), m Prothimpl
85.89.13↔ Mammoplastik mit Omentumlappen
85.89.99↔ Sonstige Mammoplastik, sonstige

Prozedur U01-3

68.41.00↔ Laparoskopische totale abdominale Hysterektomie, n.n.bez.
68.41.09↔ Laparoskopische totale abdominale Hysterektomie, sonstige
68.41.10↔ Laparask totale abd Hystekt m Salpingovekt, n.n.bez.
68.41.11↔ Laparask totale abd Hystekt m eins Salpingovekt
68.41.12↔ Laparask totale abd Hystekt m beids Salpingovekt
68.41.19↔ Laparask totale abd Hystekt m Salpingovekt, sonstige
68.49.00↔ So und Ni näherbezeichnete totale Hystekt, n.n.bez.
68.49.09↔ Sonstige und nicht näher bez totale Hystekt, sonstige
68.49.10↔ Sonstige und Ni näh bez totale Hystekt oh Salpingovekt

68.49.20↔ So und Ni näh bez tot Hystekt m Salpingovekt, n.n.bez.
68.49.21↔ So und Ni näh bez totale Hystekt m eins Salpingovekt
68.49.22↔ So und Ni näh bez totale Hystekt m beids Salpingovekt
68.49.29↔ So und Ni näh bez totale Hystekt m Salpingovekt, So
68.51.00↔ Laparask untst vaginale Hystekt (LAVH), n.n.bez.
68.51.10↔ Lprsk untst vg Hystkt (LAVH), oh Splngvkt, n.n.bz.
68.51.19↔ Laparask untst vag Hystekt (LAVH), oh Salpingovekt, So
68.51.20↔ Lprsk untst vg Hystkt (LAVH), m Splngvkt, n.n.bz.
68.51.21↔ Laparask untst vag Hystekt (LAVH), m eins Salpingovekt

68.51.22↔	Lprsk untst vg Hystkt (LAVH), m beids Slpngvkt	68.59.20↔	So u Ni näh bez vag Hystekt, m Salpingovekt, n.n.bez.
68.51.29↔	Laparask untst vag Hystekt (LAVH), m Salpingovekt, So	68.59.21↔	So u Ni näh bez vaginale Hystekt, m eins Salpingovekt
68.51.99↔	Laparask unterstützte vaginale Hystekt (LAVH), So	68.59.22↔	So u Ni näh bez vaginale Hystekt, m beids Salpingovekt
68.59.00↔	So und Ni näherbezeichnete vaginale Hystekt, n.n.bez.	68.59.29↔	So und Ni näh bez vaginale Hystekt, m Salpingovekt, So
68.59.10↔	So u Ni näh bez vag Hystekt, oh Salpingovekt, n.n.bez.	68.59.99↔	So und Ni näherbezeichnete vaginale Hystekt, So
68.59.19↔	So u Ni näh bez vaginale Hystekt, oh Salpingovekt, So		

Prozedur U01-4

65.51↔	Sonstiges Entf bd Ovarien während dess op Eingr	65.63↔	Llaparask Entf v bd Ovar u Tub uterinae während dess op Eingr
65.61↔	So Entf bd Ovar und Tub uterinae während dess op Eingr		

ADRG U40 Geriatrische frührehabilitative Komplexbehandlung bei psychischen Krankheiten und Störungen

Geriatrische frührehabilitative Komplexbehandlung

DRG U40Z Geriatrische frührehabilitative Komplexbehandlung bei psychischen Krankheiten und Störungen

ADRG U41 Sozial- und neuropädiatrische und pädiatrisch-psychosomatische Therapie bei psychischen Krankheiten und Störungen und bei Krankheiten und Störungen des Nervensystems

Prozedur in Tabelle U41-1 und Alter < 18 Jahre

DRG U41Z Sozial- und neuropädiatrische und pädiatrisch-psychosomatische Therapie bei psychischen Krankheiten und Störungen und bei Krankheiten und Störungen des Nervensystems

Prozedur U41-1

94.31†↔	Psychoanalyse	94.7x.11†↔	Sozpäd, neuropäd und pädpssystem Ther, Ther als Blockbh
94.32†↔	Hypnotherapie	94.7x.12†↔	Szpäd, neuropäd u pädpssystem Thr, Thr als Erw Bkckbh
94.33†↔	Verhaltenstherapie	94.7x.20†↔	Sozpäd, neuropäd und pädpssystem Therapie, Intensth
94.34†↔	Einzeltherapie bei psychosexueller Dysfunktion	94.7x.21†↔	Sozpäd, neuropäd und pädpssystem Therapie, Erw Intensth
94.35†↔	Krisenintervention	94.7x.22†↔	Sozpäd, neuropäd u pädpssystem Ther, LangzeitIntensth
94.36†↔	Spiel-Psychotherapie	94.7x.23†↔	Szpäd, neuropäd, pädpssystem Thr, LzIntThr verhth Training
94.37†↔	Gesprächspsychotherapie	94.7x.30†↔	Szpäd, neuropäd u pädpssystem Thr, Thr i GrppnSttng
94.38†↔	Stützende Psychotherapie	94.7x.99†↔	Sozpäd, neuropäd und pädpssystem Therapie, So
94.39.09†↔	Sonstige (andere) Einzelspsychotherapie	94.8x.00†↔	Psychosoziale Interventionen, n.n.bez.
94.39.20†↔	Psychosomatische und psychotherapeutische Kplbh	94.8x.99†↔	Psychosoziale Interventionen, sonstige
94.39.21†↔	Integrierte klinisch-psychosomatische Komplexbehandlung	94.92.10†↔	Multimod psychth Komplbeh i Liaisond, 2 bis unt 5 Std
94.39.22†↔	Psysom und psychth Krisenintervention als Komplbeh	94.92.11†↔	Mltmd psychth Kmplbh i Liaisnd, nhr als 5 bs 10 Std
94.7x.00†↔	Sozpäd, neuropäd und pädpssystem Therapie, n.n.bez.	94.92.19†↔	Multimod psychth Komplbeh i Liaisond, mehr Stunden
94.7x.10†↔	Sozpäd, neuropäd und pädpssystem Ther, begleitende Ther		

ADRG U42 Multimodale Schmerztherapie bei psychischen Krankheiten und Störungen

Prozedur in Tabelle U42-1

DRG U42Z Multimodale Schmerztherapie bei psychischen Krankheiten und Störungen

Prozedur U42-1

93.a2.10†↔	MMST, mindestens 7 bis höchstens 13 Bhdlt, n.n.bez.	93.a2.22†↔	MMST, 14 bs 20 Bht, mn 42 bs mx 55 T, dv wng als 10 T psyth Vrf
93.a2.11†↔	MMST, 7 bis 13 Bhdlt, bis zu 20 Therapieeinheiten	93.a2.23†↔	MMST, 14 bs 20 Bhdlt, mn 42 bs mx 55 T, dv mn 10 T psychth Vrf
93.a2.12†↔	MMST, 7 bs 13 Bhdlt, mn 21 T, dv wng als 5 T psychth Vrf	93.a2.24†↔	MMST, 14 bs 20 Bhdlt, mn 56 T, dv wng als 14 T psychth Vrf
93.a2.13†↔	MMST, 7 bs 13 Bhdlt, mn 21 T, dv mn 5 T psychth Vrf	93.a2.25†↔	MMST, 14 bs 20 Bhdlt, mn 56 T, dv mn 14 T psychth Vrf
93.a2.19†↔	MMST, mindestens 7 bis höchstens 13 Behandlungst, sonst	93.a2.29†↔	MMST, mindestens 14 bis höchstens 20 Behandlungst, sonst
93.a2.20†↔	MMST, mindestens 14 bis höchstens 20 Bhdlt, n.n.bez.	93.a2.30†↔	MMST, mindestens 21 Behandlungstage, n.n.bez.
93.a2.21†↔	MMST, 14 bis 20 Bhdlt, bis zu 41 Therapieeinheiten		



93.a2.31†↔ MMST, min 21 Bhdlt, bis zu 83 Therapieeinheiten.
93.a2.32†↔ MMST, mn 21 Bhdlt, mn 84 T, dv wng als 21 T psychth Vrf

93.a2.33†↔ MMST, mn 21 Bhdlt, mn 84 T, dv mn 21 T psychth Vrf
93.a2.39†↔ MMST, mindestens 21 Behandlungstage, sonstige

ADRG U60**Psychiatrische Behandlung, ein Belegungstag**

Verweildauer ist gleich 1 Tag

DRG U60A**Psychiatrische Behandlung, ein Belegungstag, Alter < 16 Jahre**

Alter < 16 Jahre

DRG U60B**Psychiatrische Behandlung, ein Belegungstag, Alter > 15 Jahre****ADRG U61****Schizophrenie, wahnhaft und akut psychotische Störungen**

Hauptdiagnose in Tabelle U61-1

DRG U61Z**Schizophrenie, wahnhaft und akut psychotische Störungen****Diagnose U61-1**

F20.0	Paranoide Schizophrenie	F23.1	Akut polymrph psychot Stör m Sympt Schizophrenie
F20.1	Hebephrene Schizophrenie	F23.2	Akute schizophreniforme psychotische Störung
F20.2	Katatone Schizophrenie	F23.3	Sonst akute vorwiegend wahnhafte psychot Stör
F20.3	Undifferenzierte Schizophrenie	F23.8	Sonstige akute vorübergehende psychot Stör
F20.5	Schizophrenes Residuum	F23.9	Akute vorübergehende psychotische Stör, nnbez
F20.6	Schizophrenia simplex	F24	Induzierte wahnhafte Störung
F20.8	Sonstige Schizophrenie	F25.0	Schizoaffektive Störung, gegenwärtig manisch
F20.9	Schizophrenie, nnbez	F25.1	Schizoaffektive Störung, gegenwärtig depressiv
F21	Schizotype Störung	F25.2	Gemischte schizoaffektive Störung
F22.0	Wahnhafte Störung	F25.8	Sonstige schizoaffektive Störungen
F22.8	Sonstige anhaltende wahnhafte Störungen	F25.9	Schizoaffektive Störung, nnbez
F22.9	Anhaltende wahnhafte Störung, nnbez	F28	Sonstige nichtorgan psychotische Störungen
F23.0	Akut polymrph psychot Stör oh Sympt Schizophrenie	F29	Nnbez nichtorganische Psychose

ADRG U63**Schwere affektive Störungen**

Hauptdiagnose in Tabelle U63-1

DRG U63Z**Schwere affektive Störungen****Hauptdiagnose U63-1**

F30.0	Hypomanie	F32.2	Schwere depressive Episode oh psychot Symptome
F30.1	Manie oh psychotische Symptome	F32.3	Schwere depressive Episode m psychot Symptome
F30.2	Manie m psychotischen Symptomen	F32.8	Sonstige depressive Episoden
F30.8	Sonstige manische Episoden	F33.0	Rezidiv depressive Stör, ggw leichte Episode
F30.9	Manische Episode, nnbez	F33.1	Rezidiv depressive Stör, ggw mittelgradige Episode
F31.0	Bipolare affektive Störung, ggw hypoman Episode	F33.2	Rez depr Stör, ggw schwere Epis oh psychot Sympt
F31.1	Bipol aff Stör, ggw man Epis oh psychot Symptome	F33.3	Rez depr Stör, ggw schwere Epis m psychot Sympt
F31.2	Bipol aff Stör, ggw man Epis m psychot Symptome	F33.4	Rezidiv depressive Störung, ggw remittiert
F31.3	Bipol aff Stör, ggw leichte/mittelgrad depress Episode	F33.8	Sonstige rezidivierende depressive Störungen
F31.4	Bipol aff Stör, ggw schwere depr Epis oh psychot Sympt	F33.9	Rezidivierende depressive Störung, nnbez
F31.5	Bipol aff Stör, ggw schwere depr Epis m psychot Sympt	F34.8	Sonstige anhaltende affektive Störungen
F31.6	Bipolare affektive Psychose, ggw gemischte Episode	F34.9	Anhaltende affektive Störung, nnbez
F31.7	Bipolare affektive Psychose, ggw remittiert	F38.0	Andere einzelne affektive Störungen
F31.8	Sonstige bipolare affektive Störungen	F38.1	Andere rezidivierende affektive Störungen
F31.9	Bipolare affektive Störung, nnbez	F38.8	Sonstige nbez affektive Störungen
F32.0	Leichte depressive Episode	F39	Nnbez affektive Störung
F32.1	Mittelgradige depressive Episode		

ADRG U64**Angststörungen oder andere affektive und somatoforme Störungen**

Hauptdiagnose in Tabelle U64-1

DRG U64Z**Angststörungen oder andere affektive und somatoforme Störungen****Diagnose U64-1**

F20.4	Postschizophrene Depression	F45.32	Somatoform autonome Funktionsstörung, Untere Verdauungssysteme
F32.9	Depressive Episode, nicht-bezogen	F45.37	Somatoform autonome Funktionsstörung, Mehrere Organe und Systeme
F34.0	Zyklothymia	F45.38	Somatoforme autonome Funktionsstörung, sonstige Organe/Systeme
F34.1	Dysthymia	F45.39	Somatoform autonome Funktionsstörung, nicht-bezogen Organe oder Systeme
F40.00	Agoraphobie ohne Angabe einer Panikstörung	F45.40	Anhaltende somatoforme Schmerzstörung
F40.01	Agoraphobie mit Panikstörung	F45.41	Chronische Schmerzstörung mit somatischen und psychischen Faktoren
F40.1	Soziale Phobien	F45.8	Sonstige somatoforme Störungen
F40.2	Spezifische (isolierte) Phobien	F45.9	Somatoforme Störung, nicht-bezogen
F40.8	Sonstige phobische Störungen	F48.0	Neurasthenie
F40.9	Phobische Störung, nicht-bezogen	F48.1	Depersonalisations- und Derealisationssyndrom
F41.0	Panikstörung [episodisch paroxysmale Angst]	F48.8	Sonstige neurotische Störungen
F41.1	Generalisierte Angststörung	F48.9	Neurotische Störung, nicht-bezogen
F41.2	Angst und depressive Störung, gemischt	F51.0	Nichtorganische Insomnie
F41.3	Andere gemischte Angststörungen	F51.1	Nichtorganische Hypersomnie
F41.8	Sonstige spezifische Angststörungen	F51.2	Nichtorganische Störung Schlaf-Wach-Rhythmus
F41.9	Angststörung, nicht-bezogen	F51.3	Schlafwandeln [Somnambulismus]
F44.0	Dissoziative Amnesie	F51.4	Pavor nocturnus
F44.1	Dissoziative Fugue	F51.5	Alpträume [Angsträume]
F44.2	Dissoziativer Stupor	F51.8	Sonstige nichtorganische Schlafstörungen
F44.3	Trance- und Besessenheitszustände	F51.9	Nichtorganische Schlafstörung, nicht-bezogen
F44.4	Dissoziative Bewegungsstörungen	F59	Nicht-bezogen Verhaltensauffälligkeit bei körperlicher Störung und Faktoren
F44.5	Dissoziative Krampfanfälle	F68.0	Entwicklung körperlicher Symptome aus psychischen Gründen
F44.6	Dissoziative Sensibilitäts-/Empfindungsstörung	F99	Psychische Störung ohne nähere Angabe
F44.7	Dissoziative Störung [Konversionsstörung], gemischt	G47.0	Ein- und Durchschlafstörungen
F44.80	Ganser-Syndrom	G47.1	Krankhaft gesteigertes Schlafbedürfnis
F44.81	Multiple Persönlichkeit (Störung)	G47.2	Störungen Schlaf-Wach-Rhythmus
F44.82	Transitdissoziative Störung [Konversionsstörung] in Kindheit und Jugend	G47.8	Sonstige Schlafstörungen
F44.88	Sonstige dissoziative Störungen [Konversionsstörungen]	G47.9	Schlafstörung, nicht-bezogen
F44.9	Dissoziative Störung [Konversionsstörung], nicht-bezogen	R44.0	Akustische Halluzinationen
F45.0	Somatisierungsstörung	R44.2	Sonstige Halluzinationen
F45.1	Undifferenzierte Somatisierungsstörung	R44.3	Halluzinationen, nicht-bezogen
F45.2	Hypochondrische Störung	R44.8	Sonstige Symptome Sinneswahrnehmungsvorgänge
F45.31	Somatoform autonome Funktionsstörung, Obere Verdauungssysteme		

ADRG U66**Ess-, Zwangs- und Persönlichkeitsstörungen und akute psychische Reaktionen oder psychische Störungen in der Kindheit**

Hauptdiagnose in Tabelle U66-1

DRG U66A**Ess-, Zwangs- und Persönlichkeitsstörungen und akute psychische Reaktionen oder psychische Störungen in der Kindheit, Alter < 18 Jahre**

Alter < 18 Jahre

DRG U66B**Ess-, Zwangs- und Persönlichkeitsstörungen und akute psychische Reaktionen oder psychische Störungen in der Kindheit, Alter > 17 Jahre****Diagnose U66-1**

F42.0	Vorwiegend Zwangsgedanken oder Grübelzwang	F50.0	Anorexia nervosa
F42.1	Vorwiegend Zwangshandlungen [Zwangsrituale]	F50.1	Atypische Anorexia nervosa
F42.2	Zwangsgedanken und -handlungen, gemischt	F50.2	Bulimia nervosa
F42.8	Sonstige Zwangsstörungen	F50.3	Atypische Bulimia nervosa
F42.9	Zwangsstörung, nicht-bezogen	F50.4	Eißattaquen bei andern psychischen Störungen
F43.0	Akute Belastungsreaktion	F50.5	Erbrechen bei andern psychischen Störungen
F43.1	Posttraumatische Belastungsstörung	F50.8	Sonstige Eißstörungen
F43.2	Anpassungsstörungen	F50.9	Eißstörung, nicht-bezogen
F43.8	Sonstige Reaktionen auf schwere Belastung	F52.0	Mangel oder Verlust von sexuellem Verlangen
F43.9	Reaktion auf schwere Belastung, nicht-bezogen	F52.1	Sexuelle Aversion und mangelnde sexuelle Befriedigung

F52.3	Orgasmusstörung	F81.1	Isolierte Rechtschreibstörung
F52.4	Ejaculatio praecox	F81.2	Rechenstörung
F52.6	Nichtorganische Dyspareunie	F81.3	Kombinierte Störungen schulischer Fertigkeiten
F52.7	Gesteigertes sexuelles Verlangen	F81.8	Sonstige Entwicklungsstörungen schulischer Fertigkeiten
F52.8	So sex FktStör, nicht verus d organ Störung od KH	F81.9	Entwicklungsstörung schulischer Fertigkeiten, nnbez
F52.9	Nnbez sex FktStör, nicht verus d organ Störung od KH	F82.0	Umschriebene Entwicklungsstörung der Grobmotorik
F54	Psycholog od Verhaltens-Faktoren bei aokl KH	F82.1	Umschriebene Entwicklungsstör der Fein- u Graphomotorik
F60.0	Paranoide Persönlichkeitsstörung	F82.2	Umschriebene Entwicklungsstörung der Mundmotorik
F60.1	Schizoide Persönlichkeitsstörung	F82.9	Umschriebene Entwicklungsstör motorischer Funkt, nnbez
F60.2	Dissoziale Persönlichkeitsstörung	F83	Kombinierte umschriebene Entwicklungsstörung
F60.30	Emotional instabile PersönlStör, impulsiver Typ	F84.0	Frühkindlicher Autismus
F60.31	Emotional instabile PersönlStör, Borderline-Typ	F84.1	Atypischer Autismus
F60.4	Histrionische Persönlichkeitsstörung	F84.3	Andere desintegrative Störung Kindesalter
F60.5	Anankastische [zwanghafte] PersönlichkeitsStör	F84.4	Überaktive Stör m Intelligenzmind Bewegungstereotypen
F60.6	Ängstliche (vermeidende) Persönlichkeitsstörung	F84.5	Asperger-Syndrom
F60.7	Abhängige (asthenische) Persönlichkeitsstörung	F84.8	Sonstige tief greifende Entwicklungsstörungen
F60.8	Sonstige spezifische Persönlichkeitsstörungen	F84.9	Tief greifende Entwicklungsstörung, nicht näher bezeichnet
F60.9	Persönlichkeitsstörung, nnbez	F88	Andere Entwicklungsstörungen
F61	Kombinierte u and Persönlichkeitsstörungen	F89	Nnbez Entwicklungsstörung
F62.0	Andauernde Persönlichkeitsänd nach Extrembelast	F90.0	Einfache Aktivitäts- u Aufmerksamkeitsstörung
F62.1	Andauernde Persönlichkeitsänd nach psych KH	F90.1	Hyperkinetische Störung Sozialverhalten
F62.80	Andauernde Persönlichkeitsänd b chron Schmerzsyndr	F90.8	Sonstige hyperkinetische Störungen
F62.88	Sonst andauernd Persönlichkeitsänd	F90.9	Hyperkinetische Störung, nnbez
F62.9	Andauernde Persönlichkeitsänderung, nnbez	F91.0	Auf familiären Rahmen beschränkte Stör Sozialverhalten
F63.0	Pathologisches Spielen	F91.1	Stör Sozialverhalten b fehlenden sozialen Bindungen
F63.1	Pathologische Brandstiftung [Pyromanie]	F91.2	Stör Sozialverhalten b vorhandenen sozialen Bindungen
F63.2	Pathologisches Stehlen [Kleptomanie]	F91.3	Stör Sozialverhalten m oppositionell, aufsässig Verhalten
F63.3	Trichotillomanie	F91.8	Sonstige Störungen Sozialverhalten
F63.8	Sonst abnorme Gewohnh u Stör Impulskontrolle	F91.9	Störung Sozialverhalten, nnbez
F63.9	Abnorme Gewohnh u Stör Impulskontrolle, nnbez	F92.0	Störung Sozialverhalten m depressiver Störung
F64.0	Transsexualismus	F92.8	Sonst kombinierte Störung Sozialverhalten Emotionen
F64.1	Transvestitismus Beibehalt beider Geschlechtsrollen	F92.9	Kombinierte Störung Sozialverhalten Emotionen, nnbez
F64.2	Störung Geschlechtsidentität Kindesalter	F93.0	Emotionale Störung m Trennungsangst Kindesalter
F64.8	Sonstige Störungen Geschlechtsidentität	F93.1	Phobische Störung Kindesalter
F64.9	Störung Geschlechtsidentität, nnbez	F93.2	Stör m sozialer Ängstlichkeit Kindesalter
F65.0	Fetischismus	F93.3	Emotionale Störung m Geschwisterrivalität
F65.1	Fetischistischer Transvestitismus	F93.8	Sonstige emotionale Störungen Kindesalter
F65.2	Exhibitionismus	F93.9	Emotionale Störung Kindesalter, nnbez
F65.3	Voyeurismus	F94.0	Elektiver Mutismus
F65.4	Pädophilie	F94.1	Reaktive Bindungsstörung Kindesalter
F65.5	Sadomasochismus	F94.2	Bindungsstör Kindesalter m Enthemmung
F65.6	Multiple Störungen Sexualpräferenz	F94.8	Sonst Störung sozialer Fkt m Beginn in Kindheit
F65.8	Sonstige Störungen Sexualpräferenz	F94.9	Störung sozialer Fkt m Beginn in Kindheit, nnbez
F65.9	Störung Sexualpräferenz, nnbez	F98.0	Nichtorganische Enuresis
F66.0	Sexuelle Reifungskrise	F98.1	Nichtorganische Enkopresis
F66.1	Ichdystone Sexualorientierung	F98.2	Fütterstörung im frühen Kindesalter
F66.2	Sexuelle Beziehungsstörung	F98.3	Pica im Kindesalter
F66.8	Sonst psych u Verhaltstör iVm sex Entwickl/Orientier	F98.4	Stereotype Bewegungsstörungen
F66.9	Psych u VerhaltStör in Verbind m sex Entwickl/Orientier, nnbez	F98.8	So nbez Verhalt-/emot Störung Beginn Kindheit/Jugend
F68.1	Artifiz Stör [abs Erzeug/Vortäusch körp/psych Sympt]	F98.9	Nnbez Verhalt-/emot Störung Beginn Kindheit/Jugend
F68.8	Sonstige nbez Persönlichkeits- und Verhaltensstörungen	R45.0	Nervosität
F69	Nnbez Persönlichkeits- und Verhaltensstörung	R45.1	Ruhelosigkeit u Erregung
F80.0	Artikulationsstörung	R45.4	Reizbarkeit u Wut
F80.1	Expressive Sprachstörung	R45.7	Emotioneller Schock od Streß, nnbez
F80.20	Auditive Verarbeitungs-/Wahrnehmungsstörung [AVWS]	R48.0	Dyslexie u Alexie
F80.28	Sonstige rezeptive Sprachstörung	R48.1	Agnosie
F80.3	Erworb Aphasie m Epilep [Landau-Kleffner-Syndr]	R48.2	Apraxie
F80.8	Sonst EntwicklStör Sprechen od Sprache	R48.8	So u nnbez Werkzeugstörungen
F80.9	EntwicklStör Sprechen od Sprache, nnbez	Z03.2	Beobachtung b Verdacht auf psych KH od VerhaltStör
F81.0	Lese- u Rechtschreibstörung		

ADRGs 901, 902**OR-Prozeduren ohne Bezug****DRGs 901A, 901B, 901C, 901D, 902Z**

OR-Prozeduren ohne Bezug

MDC 20

Alkohol- und Drogengebrauch
und alkohol- und
drogeninduzierte psychische
Störungen

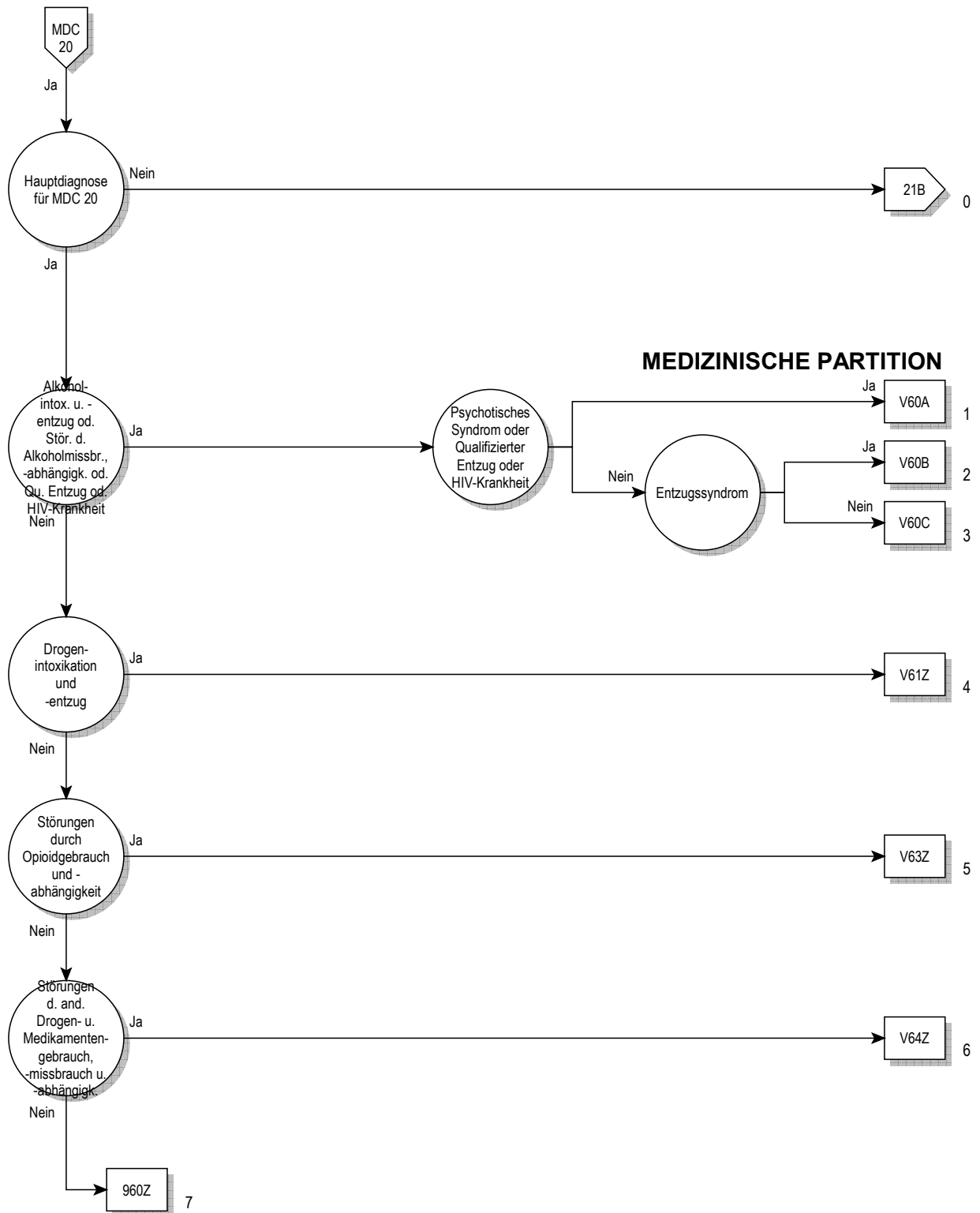

Entscheidungslogik MDC 20

Hauptdiagnose in Tabelle MDC20-0

Hauptdiagnose für MDC 20 (MDC20-0)

F10.0	Psych u VerhaltStör d Alkohol, akut Intox [ak Rausch]	F15.5	Psych u VerhaltStör Stimul/Koff, psychot Störung
F10.1	Psych u VerhaltStör d Alkohol, schädli Gebrauch	F15.6	Psych u VerhaltStör Stimul/Koff, amnest Syndrom
F10.2	Psych u VerhaltStör d Alkohol, Abhängigkeitssyndrom	F15.7	Restzust u verzög auftret psychot Stör d Stimul/Koff
F10.3	Psych u VerhaltStör d Alkohol, Entzugssyndrom	F15.8	Sonst psychische u VerhaltStör d Stimul/Koff
F10.4	Psych u VerhaltStör d Alkohol, Entzugssynd m Delir	F15.9	Nnbez psychische u VerhaltStör d Stimulantien/Koff
F10.5	Psych u VerhaltStör d Alkohol, psychot Störung	F16.0	Psych u VerhaltStör d Halluzin, akut Intox [ak Rausch]
F10.7	Restzust u verzög auftr psychot Stör d Alkohol	F16.1	Psych u VerhaltStör d Halluzin, schädli Gebrauch
F10.8	Sonst psychische u VerhaltStör d Alkohol	F16.2	Psych u VerhaltStör d Halluzin, Abhängigkeitssynd
F10.9	Nnbez psychische u VerhaltStör d Alkohol	F16.3	Psych u VerhaltStör d Halluzin, Entzugssyndrom
F11.0	Psych u VerhaltStör Opioide, akut Intox [ak Rausch]	F16.4	Psych u VerhaltStör d Halluzin, Entzugssynd m Delir
F11.1	Psych u VerhaltStör Opioide, schädli Gebrauch	F16.5	Psych u VerhaltStör d Halluzin, psychot Störung
F11.2	Psych u VerhaltStör Opioide, Abhängigkeitssyndrom	F16.6	Psych u VerhaltStör d Halluzin, amnest Syndrom
F11.3	Psych u VerhaltStör Opioide, Entzugssyndrom	F16.7	Restzust u verzög auftr psychot Stör d Halluzinogen
F11.4	Psych u VerhaltStör Opioide, Entzugssynd m Delir	F16.8	Sonst psychische u VerhaltStör d Halluzinogene
F11.5	Psych u VerhaltStör Opioide, psychot Störung	F16.9	Nnbez psychische u VerhaltStör d Halluzinogene
F11.6	Psych u VerhaltStör Opioide, amnest Syndrom	F17.0	Psych u VerhaltStör d Tabak, akut Intox [ak Rausch]
F11.7	Restzust u verzög auftr psychot Stör d Opioide	F17.1	Psych u VerhaltStör d Tabak, schädli Gebrauch
F11.8	Sonst psychische u VerhaltStör d Opioide	F17.2	Psych u VerhaltStör d Tabak, Abhängigkeitssynd
F11.9	Nnbez psychische u VerhaltStör d Opioide	F17.3	Psych u VerhaltStör d Tabak, Entzugssyndrom
F12.0	Psych u VerhaltStör d Cannab, akut Intox [ak Rausch]	F17.4	Psych u VerhaltStör d Tabak, EntzSynd m Delir
F12.1	Psych u VerhaltStör Cannab, schädli Gebrauch	F17.5	Psych u VerhaltStör d Tabak, psychot Störung
F12.2	Psych u VerhaltStör Cannab, Abhängigkeitssyndrom	F17.6	Psych u VerhaltStör d Tabak, amnest Syndrom
F12.3	Psych u VerhaltStör Cannab, Entzugssyndrom	F17.7	Restzust u verzög auftr psychot Stör d Tabak
F12.4	Psych u VerhaltStör Cannab, Entzugssynd m Delir	F17.8	Sonst psychische u VerhaltStör d Tabak
F12.5	Psych u VerhaltStör Cannab, psychot Störung	F17.9	Nnbez psychische u VerhaltStör d Tabak
F12.6	Psych u VerhaltStör Cannab, amnest Syndrom	F18.0	Psych u VerhaltStör fl LsgMittel, akut Intox [ak Rausch]
F12.7	Restzust u verzög auftr psychot Stör d Cannabinoide	F18.1	Psych u VerhaltStör fl LsgMittel, schädli Gebrauch
F12.8	Sonst psychische u VerhaltStör d Cannabinoide	F18.2	Psych u VerhaltStör fl LsgMittel, Abhängigkeitssynd
F12.9	Nnbez psychische u VerhaltStör d Cannabinoide	F18.3	Psych u VerhaltStör fl LsgMittel, Entzugssyndrom
F13.0	Psych u VerhaltStör Sed/Hypn, akut Intox [ak Rausch]	F18.4	Psych u VerhaltStör fl LsgMittel, Entzugssynd m Delir
F13.1	Psych u VerhaltStör Sed/Hypn, schädli Gebrauch	F18.5	Psych u VerhaltStör fl LsgMittel, psychot Störung
F13.2	Psych u VerhaltStör Sed/Hypn, Abhängigkeitssyndrom	F18.6	Psych u VerhaltStör fl LsgMittel, amnest Syndrom
F13.3	Psych u VerhaltStör Sed/Hypn, Entzugssyndrom	F18.7	Restzust u verzög auftr psychot Stör d fl LsgMittel
F13.4	Psych u VerhaltStör Sed/Hypn, Entzugssynd m Delir	F18.8	Sonst psychische u VerhaltStör d fl LsgMittel
F13.5	Psych u VerhaltStör Sed/Hypn, psychot Störung	F18.9	Nnbez psychische u VerhaltStör d flüchtige LsgMittel
F13.6	Psych u VerhaltStör Sed/Hypn, amnest Syndrom	F19.0	Psych/VerhaltStör mult/and psychotr Sub, ak Intox [ak R]
F13.7	Restzust u verz auftr psychot Störung d Sed/Hypn	F19.1	Psych/VerhaltStör mult/and psychotr Sub, schädli Gebr
F13.8	Sonst psychische u VerhaltStör d Sed/Hypn	F19.2	Psych/VerhaltStör mult/and psychotr Sub, AbhängSynd
F13.9	Nnbez psychische u VerhaltStör d Sedativa/Hypn	F19.3	Psych/VerhaltStör mult/and psychotr Sub, Entzugssynd
F14.0	Psych u VerhaltStör d Kokain, akut Intox [ak Rausch]	F19.4	Psych/VerhStör mult/and psychotr Sub, EntzSynd m Delir
F14.1	Psych u VerhaltStör d Kokain, schädli Gebrauch	F19.5	Psych/VerhaltStör mult/and psychotr Sub, psychot Stör
F14.2	Psych u VerhaltStör d Kokain, Abhängigkeitssyndrom	F19.6	Psych/VerhaltStör mult/and psychotr Sub, amnest Synd
F14.3	Psych u VerhaltStör d Kokain, Entzugssyndrom	F19.7	Restzu u verz auftr psychot Stör mult/and psychotr Sub
F14.4	Psych u VerhaltStör d Kokain, Entzugssynd m Delir	F19.8	Sonst psych u VerhaltStör d mult/and psychotr Substanzen
F14.5	Psych u VerhaltStör d Kokain, psychot Störung	F19.9	Nnbez psych/VerhaltStör d mult/and psychtr Substanzen
F14.6	Psych u VerhaltStör d Kokain, amnest Syndrom	F55.0	Mißbrauch von Antidepressiva
F14.7	Restzust u verzög auftr psychot Stör d Kokain	F55.1	Mißbrauch von Laxanzien
F14.8	Sonst psychische u VerhaltStör d Kokain	F55.2	Mißbrauch von Analgetika
F14.9	Nnbez psychische u VerhaltStör d Kokain	F55.3	Mißbrauch von Antazida
F15.0	Psych u VerhaltStör Stimul/Koff, ak Intox [ak Rausch]	F55.4	Mißbrauch von Vitaminen
F15.1	Psych u VerhaltStör Stimul/Koff, schädli Gebrauch	F55.5	Mißbrauch von Steroiden u Hormonen
F15.2	Psych u VerhaltStör Stimul/Koff, Abhängigkeitssyndrom	F55.6	Mißbrauch von Pflanzen od Naturheilmitteln
F15.3	Psych u VerhaltStör Stimul/Koff, Entzugssyndrom	F55.8	Mißbrauch v so nichtabhängigkeitserzeug Substanzen
F15.4	Psych u VerhaltStör Stimul/Koff, Entzugssynd m Delir	F55.9	Mißbrauch v nnbez nichtabhängigkeitserzeug Substanzen

ADRG V60

Alkoholintoxikation und -entzug oder Störungen durch Alkoholmissbrauch und Alkoholabhängigkeit oder Qualifizierter Entzug

Hauptdiagnose in Tabelle V60-1 oder Prozedur in Tabelle V60-5 oder Nebendiagnose in Tabelle V60-2

DRG V60A

Alkoholintoxikation und -entzug oder Störungen durch Alkoholmissbrauch und Alkoholabhängigkeit mit psychotischem Syndrom oder qualifizierten Entzug oder HIV-Krankheit

Diagnose in Tabelle V60-3 oder Prozedur in Tabelle V60-5 oder Nebendiagnose in Tabelle V60-2

DRG V60B

Alkoholintoxikation und -entzug oder Störungen durch Alkoholmissbrauch und Alkoholabhängigkeit ohne psychotisches Syndrom, ohne qualifizierten Entzug, ohne HIV-Krankheit, mit Entzugssyndrom

Hauptdiagnose in Tabelle V60-4

DRG V60C

Alkoholintoxikation und -entzug oder Störungen durch Alkoholmissbrauch und Alkoholabhängigkeit ohne psychotisches Syndrom, ohne qualifizierten Entzug, ohne HIV-Krankheit, ohne Entzugssyndrom

Hauptdiagnose V60-1

F10.0	Psych u VerhaltStör d Alkohol, akut Intox [ak Rausch]	F10.5	Psych u VerhaltStör d Alkohol, psychot Störung
F10.1	Psych u VerhaltStör d Alkohol, schädli Gebrauch	F10.7	Restzust u verzög auftr psychot Stör d Alkohol
F10.2	Psych u VerhaltStör d Alkohol, Abhängigkeitssyndrom	F10.8	Sonst psychische u VerhaltStör d Alkohol
F10.3	Psych u VerhaltStör d Alkohol, Entzugssyndrom	F10.9	Nnbez psychische u VerhaltStör d Alkohol
F10.4	Psych u VerhaltStör d Alkohol, Entzugssynd m Delir		

Nebendiagnose V60-2

B20	Infekt/paras KH infolge HIV-KH [Hum Immdef-Vir-KH]	B23.0	Akutes HIV-Infektionssyndrom
B21	BNB infolge HIV-KH [Hum Immundefiz-Virus-KH]	B23.8	Sonstige nbez Krankheitszustände infolge HIV-KH
B22	Sonst nbez KH infolge HIV-KH [Hum Immdef-Vir-KH]	B24	Nnbez HIV-KH [Humane Immundefizienz-Virus-KH]

Diagnose V60-3

F10.4	Psych u VerhaltStör d Alkohol, Entzugssynd m Delir	F10.6	Psych u VerhaltStör d Alkohol, amnest Syndrom
F10.5	Psych u VerhaltStör d Alkohol, psychot Störung	F10.7	Restzust u verzög auftr psychot Stör d Alkohol

Hauptdiagnose V60-4

F10.3	Psych u VerhaltStör d Alkohol, Entzugssyndrom
-------	---

Prozedur V60-5

94.6a.11†↔ Motbhd Abhkr [Qual Entzug], von 7 bis 13 Tage	94.6a.13†↔ Motbhd Abhkr [Qualifizierter Entzug], min 21 Tage
94.6a.12†↔ Motbhd Abhkr [Qual Entzug], von 14 bis 20 Tage	

ADRG V61

Drogenintoxikation und -entzug

Hauptdiagnose in Tabelle V61-1

DRG V61Z

Drogenintoxikation und -entzug

Hauptdiagnose V61-1

F11.3	Psych u VerhaltStör Opioide, Entzugssyndrom	F12.5	Psych u VerhaltStör Cannab, psychot Störung
F11.4	Psych u VerhaltStör Opioide, Entzugssynd m Delir	F12.6	Psych u VerhaltStör Cannab, amnest Syndrom
F11.5	Psych u VerhaltStör Opioide, psychot Störung	F12.7	Restzust u verzög auftr psychot Stör d Cannabinoide
F11.6	Psych u VerhaltStör Opioide, amnest Syndrom	F12.8	Sonst psychische u VerhaltStör d Cannabinoide
F11.7	Restzust u verzög auftr psychot Stör d Opioide	F12.9	Nnbez psychische u VerhaltStör d Cannabinoide
F11.8	Sonst psychische u VerhaltStör d Opioide	F13.3	Psych u VerhaltStör Sed/Hypn, Entzugssyndrom
F11.9	Nnbez psychische u VerhaltStör d Opioide	F13.4	Psych u VerhaltStör Sed/Hypn, Entzugssynd m Delir
F12.3	Psych u VerhaltStör Cannab, Entzugssyndrom	F13.5	Psych u VerhaltStör Sed/Hypn, psychot Störung
F12.4	Psych u VerhaltStör Cannab, Entzugssynd m Delir	F13.6	Psych u VerhaltStör Sed/Hypn, amnest Syndrom

F13.7	Restzust u verz auftr psychot Störung d Sed/Hypn	F16.9	Nnbez psychische u VerhaltStör d Halluzinogene
F13.8	Sonst psychische u VerhaltStör d Sed/Hypn	F17.3	Psych u VerhaltStör d Tabak, Entzugssyndrom
F13.9	Nnbez psychische u VerhaltStör d Sedativa/Hypn	F17.4	Psych u VerhaltStör d Tabak, EntzSynd m Delir
F14.3	Psych u VerhaltStör d Kokain, Entzugssyndrom	F17.5	Psych u VerhaltStör d Tabak, psychot Störung
F14.4	Psych u VerhaltStör d Kokain, Entzugssynd m Delir	F17.6	Psych u VerhaltStör d Tabak, amnest Syndrom
F14.5	Psych u VerhaltStör d Kokain, psychot Störung	F17.7	Restzust u verzög auftr psychot Stör d Tabak
F14.6	Psych u VerhaltStör d Kokain, amnest Syndrom	F17.8	Sonst psychische u VerhaltStör d Tabak
F14.7	Restzust u verzög auftr psychot Stör d Kokain	F17.9	Nnbez psychische u VerhaltStör d Tabak
F14.8	Sonst psychische u VerhaltStör d Kokain	F18.3	Psych u VerhaltStör fl LsgMittel, Entzugssyndrom
F14.9	Nnbez psychische u VerhaltStör d Kokain	F18.4	Psych u VerhaltStör fl LsgMittel, Entzugssynd m Delir
F15.3	Psych u VerhaltStör Stimul/Koff, Entzugssyndrom	F18.5	Psych u VerhaltStör fl LsgMittel, psychot Störung
F15.4	Psych u VerhaltStör Stimul/Koff, Entzugssynd m Delir	F18.6	Psych u VerhaltStör fl LsgMittel, amnest Syndrom
F15.5	Psych u VerhaltStör Stimul/Koff, psychot Störung	F18.7	Restzust u verzög auftr psychot Stör d fl LsgMittel
F15.6	Psych u VerhaltStör Stimul/Koff, amnest Syndrom	F18.8	Sonst psychische u VerhaltStör d fl LsgMittel
F15.7	Restzust u verzög auftret psychot Stör d Stimul/Koff	F18.9	Nnbez psychische u VerhaltStör d flüchtige LsgMittel
F15.8	Sonst psychische u VerhaltStör d Stimul/Koff	F19.3	Psych/VerhaltStör mult/and psychotr Sub, Entzugssynd
F15.9	Nnbez psychische u VerhaltStör d Stimulantien/Koff	F19.4	Psych/VerhStör mult/and psychotr Sub, EntzSynd m Delir
F16.3	Psych u VerhaltStör d Halluzin, Entzugssyndrom	F19.5	Psych/VerhaltStör mult/and psychotr Sub, psychot Stör
F16.4	Psych u VerhaltStör d Halluzin, Entzugssynd m Delir	F19.6	Psych/VerhaltStör mult/and psychotr Sub, amnest Synd
F16.5	Psych u VerhaltStör d Halluzin, psychot Störung	F19.7	Restzu u verz auftr psychot Stör mult/and psychotr Sub
F16.6	Psych u VerhaltStör d Halluzin, amnest Syndrom	F19.8	Sonst psych u VerhaltStör d mult/and psychotr Substanzen
F16.7	Restzust u verzög auftr psychot Stör d Halluzinogen	F19.9	Nnbez psych/VerhaltStör d mult/and psychotr Substanzen
F16.8	Sonst psychische u VerhaltStör d Halluzinogene		

ADRG V63

Störungen durch Opioidgebrauch und Opioidabhängigkeit

Hauptdiagnose in Tabelle V63-1

DRG V63Z

Störungen durch Opioidgebrauch und Opioidabhängigkeit

Hauptdiagnose V63-1

F11.0	Psych u VerhaltStör Opiode, akut Intox [ak Rausch]	F11.2	Psych u VerhaltStör Opiode, Abhängigkeitssyndrom
F11.1	Psych u VerhaltStör Opiode, schädli Gebrauch		

ADRG V64

Störungen durch anderen Drogengebrauch und Medikamentenmissbrauch und andere Drogen- und Medikamentenabhängigkeit

Hauptdiagnose in Tabelle V64-1

DRG V64Z

Störungen durch anderen Drogengebrauch und Medikamentenmissbrauch und andere Drogen- und Medikamentenabhängigkeit

Hauptdiagnose V64-1

F12.0	Psych u VerhaltStör d Cannab, akut Intox [ak Rausch]	F17.2	Psych u VerhaltStör d Tabak, Abhängigkeitssynd
F12.1	Psych u VerhaltStör Cannab, schädli Gebrauch	F18.0	Psych u VerhaltStör fl LsgMittel, akut Intox [ak Rausch]
F12.2	Psych u VerhaltStör Cannab, Abhängigkeitssyndrom	F18.1	Psych u VerhaltStör fl LsgMittel, schädli Gebrauch
F13.0	Psych u VerhaltStör Sed/Hypn, akut Intox [ak Rausch]	F18.2	Psych u VerhaltStör fl LsgMittel, Abhängigkeitssynd
F13.1	Psych u VerhaltStör Sed/Hypn, schädli Gebrauch	F19.0	Psych/VerhaltStör mult/and psychotr Sub, ak Intox [ak R]
F13.2	Psych u VerhaltStör Sed/Hypn, Abhängigkeitssyndrom	F19.1	Psych/VerhaltStör mult/and psychotr Sub, schädli Gebr
F14.0	Psych u VerhaltStör d Kokain, akut Intox [ak Rausch]	F19.2	Psych/VerhaltStör mult/and psychotr Sub, AbhängSynd
F14.1	Psych u VerhaltStör d Kokain, schädli Gebrauch	F55.0	Mißbrauch von Antidepressiva
F14.2	Psych u VerhaltStör d Kokain, Abhängigkeitssyndrom	F55.1	Mißbrauch von Laxanzien
F15.0	Psych u VerhaltStör Stimul/Koff, ak Intox [ak Rausch]	F55.2	Mißbrauch von Analgetika
F15.1	Psych u VerhaltStör Stimul/Koff, schädli Gebrauch	F55.3	Mißbrauch von Antazida
F15.2	Psych u VerhaltStör Stimul/Koff, Abhängigkeitssyndrom	F55.4	Mißbrauch von Vitaminen
F16.0	Psych u VerhaltStör d Halluzin, akut Intox [ak Rausch]	F55.5	Mißbrauch von Steroiden u Hormonen
F16.1	Psych u VerhaltStör d Halluzin, schädli Gebrauch	F55.6	Mißbrauch von Pflanzen od Naturheilmitteln
F16.2	Psych u VerhaltStör d Halluzin, Abhängigkeitssynd	F55.8	Mißbrauch v so nichtabhängigkeitserzeug Substanzen
F17.0	Psych u VerhaltStör d Tabak, akut Intox [ak Rausch]	F55.9	Mißbrauch v nnbez nichtabhängigkeitserzeug Substanzen
F17.1	Psych u VerhaltStör d Tabak, schädli Gebrauch		

MDC 21A

Polytrauma

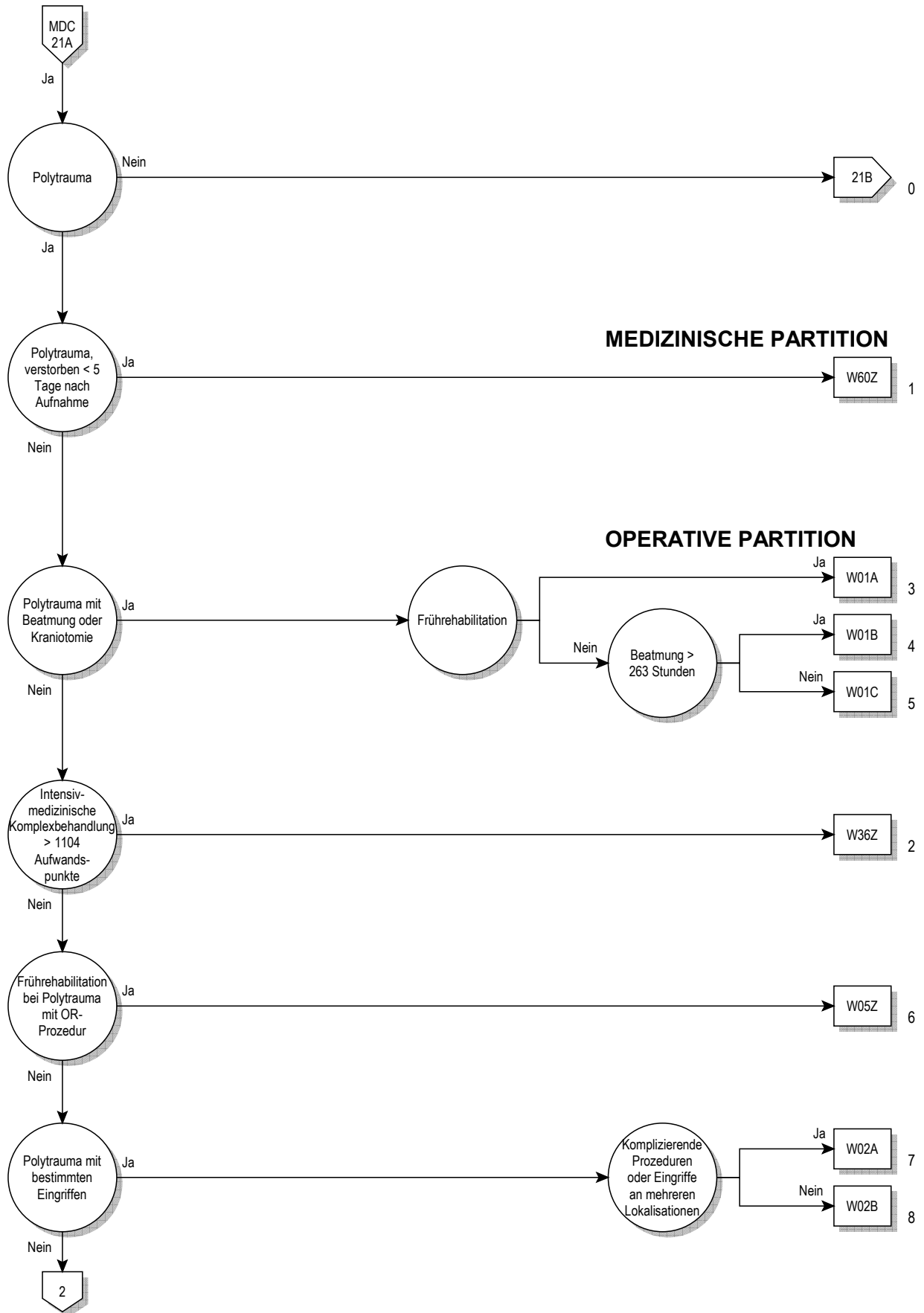

MEDIZINISCHE PARTITION

OPERATIVE PARTITION

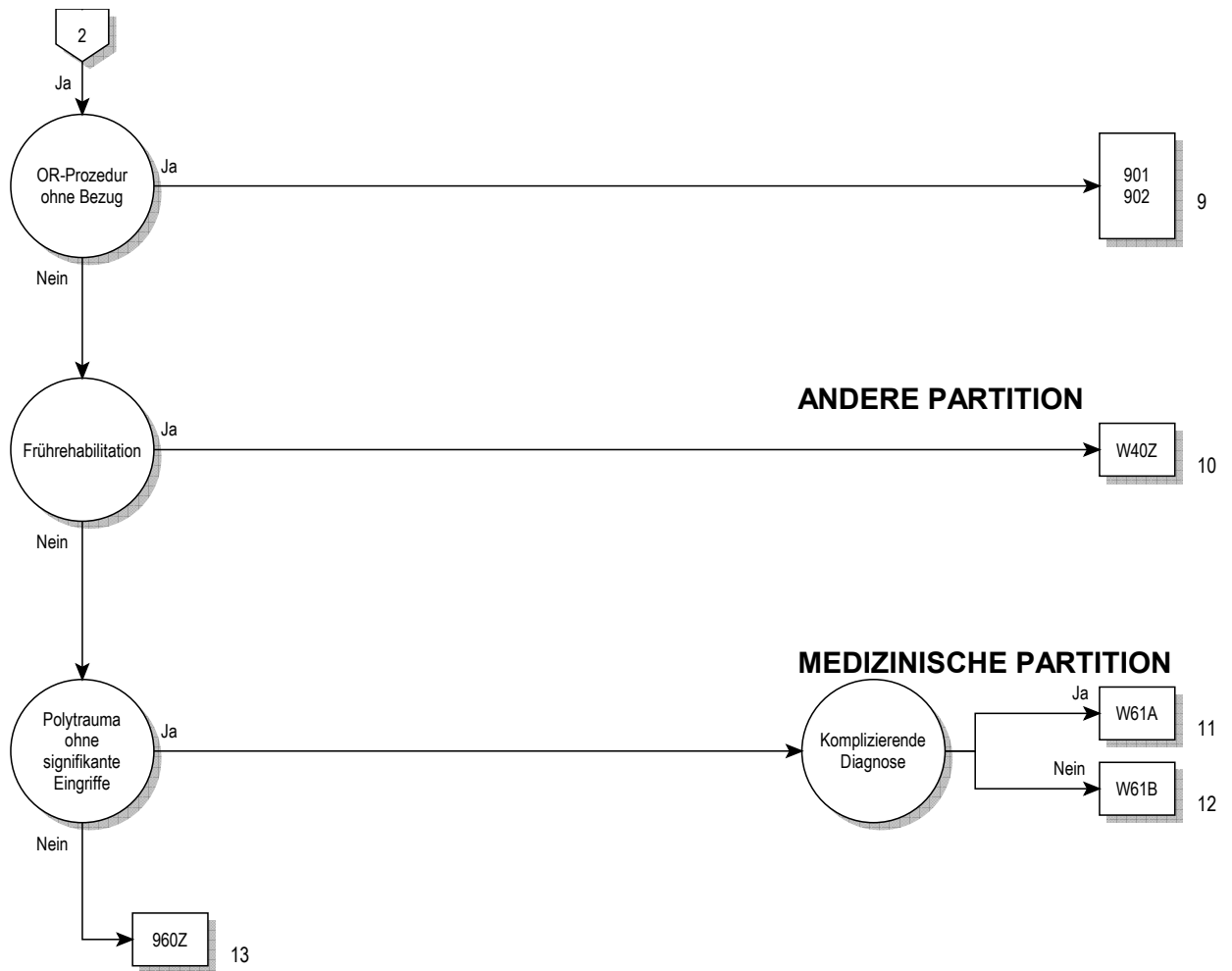

Entscheidungslogik MDC 21A

Polytrauma

ADRG W01**Polytrauma mit Beatmung oder Kraniotomie**

Mindestens eine Prozedur in Tabelle W01-1 oder Dauer der maschinellen Beatmung > 24 Stunden

DRG W01A**Polytrauma mit Beatmung oder Kraniotomie, mit Frührehabilitation**

Frührehabilitation

DRG W01B**Polytrauma mit Beatmung oder Kraniotomie, ohne Frührehabilitation, mit Beatmung > 263 Stunden**

Dauer der maschinellen Beatmung > 263 Stunden

DRG W01C**Polytrauma mit Beatmung oder Kraniotomie, ohne Frührehabilitation, ohne Beatmung > 263 Stunden****Prozedur W01-1**

01.12.00↔	Offene Biopsie an den Hirnhäuten, n.n.bez.	01.25.14↔	S Krniekt m Enl v allpl Mt o Mdräg i D Schädlnk o Epdraum
01.12.10↔	Stereotaktische offene Biopsie an den Hirnhäuten	01.25.19↔	So Kraniekt z Drain epid Flüssigk o aus sonst Gründen
01.12.99↔	Offene Biopsie an den Hirnhäuten, sonstige	01.25.20↔	Sonstige Kraniekt, Rekraniektomie mit Einbr e Drain
01.14.00↔	Offene Biopsie am Gehirn, n.n.bez.	01.25.21↔	S Krniekt,Rkrekt z Entf v alpl Mt o Mdr a d Schädkn o Epdrtr
01.14.10↔	Stereotaktische offene Biopsie am Gehirn	01.25.99↔	Sonstige Kraniektomie, sonstige
01.14.99↔	Offene Biopsie am Gehirn, sonstige	01.31.00↔	Inzision an den Hirnhäuten, n.n.bez.
01.15↔	Biopsie am Schädel	01.31.10↔	Inzis an D Hirnh zur Entl e subduralen Hämat (Hygroms)
01.21↔	Inzision und Drainage an den kranialen Sinus	01.31.11↔	Inzision an D Hirnhäuten zur Entl e subduralen Empyems
01.22↔	Entf d Elektrod(n) e intrakraniellen Neurostimulators	01.31.20↔	Inzs an D Hrn z Drain v sbd u sbchnoidlr Flüssgk
01.23.00↔	Rekraniotomie, n.n.bez.	01.31.99↔	Inzision an den Hirnhäuten, sonstige
01.23.10↔	Rekraniotomie mit Einbringen einer Drainage	01.32.00↔	Lobotomie und Traktotomie, n.n.bez.
01.23.20↔	Rekrant m Entf v allopl Mat o Medträg aus d Schädelkn	01.32.10↔	Lobotomie und Traktotomie, Zingulotomie
01.23.21↔	Rekrant m Entf von allop Mat o Medträg aus d Epidraum	01.32.11↔	Lobotomie und Traktotomie, Subpiale Transsektion
01.23.29↔	Rekraniotomie mit Entfernen von sonstigen Material	01.32.12↔	Lobotomie und Traktotomie, Multiple Lobotomien
01.23.99↔	Rekraniotomie, sonstige	01.32.20↔	Lobotomie u Traktotomie, Stereot Untbr v Bahnsystemen
01.24.00↔	Sonstige Kraniotomie, n.n.bez.	01.32.99↔	Lobotomie und Traktotomie, sonstige
01.24.10↔	Sonstige Kraniotomie mit Dekompression	01.39.00↔	Sonstige Inzision am Gehirn, n.n.bez.
01.24.11↔	Sonst Kraniotomie zur Entleerung e epiduralen Hämatoms	01.39.10↔	Sonstige Inzision a Hirn zur Entl e intrazer Hämat
01.24.12↔	Sonstige Kraniotomie zur Entleerung eines epiduralen Empyems	01.39.11↔	Sonstige Inzision a Hirn zur Entl e intrazer Abszesses
01.24.13↔	S Krniot,Enl v allpl Mt o Mdräg i D Schädlnk o Epdraum	01.39.19↔	So Inzis a Gehrin, Entl v So intrazerebraler Flüssigk
01.24.14↔	S Krniot,Entf v allpl Mtrialdr Mdräg aus Schädlnk o Epdraum	01.39.20↔	So Inzis a Hirn, Stereotaktische Entl e intrakr Hämat
01.24.15↔	Sonstige Kraniot, Entf e Fk aus Schädlnk o Epidraum	01.39.21↔	So Inzis a Hirn, Stereot Entl e intrakr Abszesses
01.24.16↔	So Kraniot, So Drain epid Flüssigk o aus sonst Gründen	01.39.29↔	S Inzs a Hrn, Streot Entl S intrkrniellr Flüssgk
01.24.20↔	Kraniotomie der Kalotte als Zugang, n.n.bez.	01.39.30↔	Sonstige Inzision a Gehirn, Entf e intrazerebralen Fk
01.24.21↔	Bohrlochtrepanation der Kalotte als Zugang	01.39.40↔	Anl e ext Drain a Liquesys (z.B. ventr, zist, subd)
01.24.22↔	Streotktsch gführt Schädlröfnng übr d Kltt als Zg	01.39.41↔	Anl e Reserv a Liquesys (z.B. ventr, zisternal, subd)
01.24.29↔	Kraniotomie der Kalotte als Zugang, sonstige	01.39.42↔	Entf e Reserv a Liquesys (z.B. ventr, zisternal, subd)
01.24.30↔	Zugang durch die Schädelbasis, n.n.bez.	01.39.50↔	Entfernung eines intrakraniellen Implantates
01.24.31↔	Zugang durch die Schädelbasis, transoral	01.39.99↔	Sonstige Inzision am Gehirn, sonstige
01.24.32↔	Zugang d d Schädelb, transor m Spl d weichen Gaumens	01.41↔	Operationen am Thalamus
01.24.33↔	Zg d d Schädlb, trnsr m Spl d weichn u hrtn Gaumns	01.42↔	Operationen am Globus pallidum
01.24.34↔	Zugang durch die Schädelbasis, transsphenoidal	01.51.00↔	Exz von Läsion oder Gewebe an D Hirnhäuten, n.n.bez.
01.24.35↔	Zugang durch die Schädelbasis, transethmoidal	01.51.10↔	Exz v Tmr an D Hrn m Präprtion v infiltriertm Nchbr
01.24.36↔	Zugang durch die Schädelbasis, transmastoidal	01.51.99↔	Exzision von Läsion oder Gewebe an den Hirnhäuten, sonstige
01.24.37↔	Zugang durch die Schädelbasis, translabyrinthär	01.52.00↔	Hemisphärektomie, n.n.bez.
01.24.38↔	Zugang durch die Schädelbasis, transpyramidal	01.52.10↔	Hemisphärektomie, hirneigenes intrazerebrales Tumorgewebe
01.24.39↔	Zugang durch die Schädelbasis, sonstige	01.52.11↔	Hemisphärektomie, nicht hirneigenes intrazereb Tumorgewebe
01.24.3a↔	Zugang durch die Schädelbasis, transkondylär	01.52.99↔	Hemisphärektomie, sonstige
01.24.3b↔	Zugang durch die Schädelbasis, transorbital	01.53.00↔	Lobektomie am Gehirn, n.n.bez.
01.24.3c↔	Zugang durch die Schädelbasis, mit Le-Fort-I-Osteotomie	01.53.10↔	Lobektomie am Gehirn, hirneigenes intrazerebral Tumorgewebe
01.24.99↔	Sonstige Kraniotomie, sonstige	01.53.11↔	Lobekt a Hirn, Ni hirneigenes intrazerebrales Tumor
01.25.00↔	Sonstige Kraniektomie, n.n.bez.	01.53.99↔	Lobektomie am Gehirn, sonstige
01.25.10↔	Sonstige Kraniektomie mit Dekompression	01.59.00↔	Sonstige Exz o Destr von Läs o Gew a Hirn, n.n.bez.
01.25.11↔	Sonst Kraniektomie zur Entleerung e epiduralen Hämatoms	01.59.10↔	Sonstige Exz von hirneig intrazer Tumor a Hirn
01.25.12↔	Sonst Kraniektomie zur Entleerung e epiduralen Empyems	01.59.11↔	Sonstige Exz von Ni hirneig intrazer Tumor a Hirn
01.25.13↔	So Kraniekt zur Entf e Fk aus Schädlnk o Epidraum	01.59.12↔	So Exz von Läs o Gew a Hirn, Debr e Kontusion a Hirn

01.59.19↔	Sonstige Exzision von Läsion oder Gewebe am Gehirn, sonstige	02.99.20↔	Umwdl e Lquorshts (Hrnwssrbleitung) i e Mhrfchbleitung
01.59.20↔	Sonstige Destr von hirneig intrazer Tumor a Hirn	02.99.29↔	Sonstige Revision und Entfernung von Liquorableitungen
01.59.21↔	Sonstige Destr von Ni hirneig intrazer Tumor a Hirn	02.99.30↔	Implantation oder Wechsel einer intrakraniellen Messsonde
01.59.29↔	Sonst Destruktion von Läsion o Gewebe am Gehirn, sonst	02.99.31↔	Revision (ohne Wechsel) einer intrakraniellen Messsonde
01.59.99↔	Sonstige Exz o Destr von Läs o Gew a Hirn, sonstige	02.99.40↔	Implantation oder Wechsel einer Neuroprothese
01.6x.00↔	Exzision und Destruktion einer Läsion am Schädel, n.n.bez.	02.99.41↔	Revision (ohne Wechsel) einer Neuroprothese
01.6x.10↔	Exzision und Destruktion von Tumorgewebe an Schädelbasis	02.99.50↔	Implant u Entf e KathBallonSyst z intrazer Brachyth
01.6x.11↔	Exzision und Destruktion von Tumorgewebe an d Kalotte	02.99.70↔	Rv (h Erstz) d Elktrd e intrkr Neurstm, n.n.bz.
01.6x.20↔	Exz und Destr vom sonst erkrankten Gew an d Schädelb	02.99.71↔	Rv(h Ers)d Elktrd intrkr Neurstm,streotktsch,perm Enzlsys z Dst
01.6x.21↔	Exz und Destr von sonst erkrankten Gew an d Kalotte	02.99.72↔	Rv(h Ers)d Elktrd intrkr Neurstm,streotktsch,perm Mhrlsys z Dst
01.6x.22↔	Exz u Dstr v snst erkrkntn Gw an d Klitt m Hrn	02.99.79↔	Rev (oh Ersetz) d Elektrod e intrkr Neurostim, So
01.6x.99↔	Exzision und Destr einer Läsion a Schädel, sonstige	02.99.90↔	Sonstige stereotaktische Op an Schädel, Hirn und Hirnh
02.01↔	Eröffnen einer Schädelnaht	02.99.99↔	Sonst Operation an Schädel, Gehirn u Hirnhäuten, sonst
02.02↔	Elevation von Frakturfragmenten vom Schädel	04.41↔	Dekompression an der Wurzel des N. trigeminus
02.03↔	Bildung eines Schädelknochenlappens	07.61↔	Partielle Exzision der Hypophyse, transfrontaler Zugang
02.04.00↔	Knochen transplantation an den Schädel, n.n.bez.	07.62↔	Partielle Exzision an der Hypophyse, transsphenoidaler Zugang
02.04.10↔	Knochen transplantation an den Schädel, Schädeldach	07.63↔	Partielle Exz an d Hypophyse, nicht näher bez Zugang
02.04.99↔	Knochen transplantation an den Schädel, sonstige	07.64↔	Totale Exzision der Hypophyse, transfrontaler Zugang
02.05.00↔	Einsetzen einer Schädelknochenplatte, n.n.bez.	07.65↔	Totale Exzision der Hypophyse, transsphenoidaler Zugang
02.05.10↔	Eins CADImp an Hrnsch oh Bt d Gsschäd,Enf Df	07.68↔	Totale Exzision der Hypophyse, and näher bez Zugang
02.05.11↔	Eins CADImp an Hrnsch oh Bt d Gsschäd,grßr o kmpf Df	07.69↔	Totale Exzision der Hypophyse, nicht näher bez Zugang
02.05.20↔	Eins CADImp an Hrnsch m Bt v Orb,Tmpreg o fr Sn(bs 2 Rg)	22.79.00↔	Rekonstruktion einer Nasennebenhöhle, n.n.bez.
02.05.30↔	Eins CADImp an Hrnsch m Bt mit Rg d Gsschäd(b3Rg)	22.79.10↔	Rekonstruktion des Stirnbeins
02.05.99↔	Einsetzen einer Schädelknochenplatte, sonstige	22.79.11↔	Rekonstruktion oder Kranialisierung einer Stirnhöhlenwand
02.06.00↔	Sonstige Osteoplastik am Schädel, n.n.bez.	22.79.19↔	Sonstige Rekonstruktion einer Nasennebenhöhle
02.06.10↔	Frontoorbitale Kranioplastik zur Verlagerung	31.11↔	Temporäre Tracheostomie
02.06.20↔	Rk d Hrnsch oh Bt d Gsschäd, m einf Implnt (Knmnt)	31.21↔	Mediastinale Tracheostomie
02.06.30↔	Reko v Hirn u Gesschäd, m einf Implant (Knezement) o Tx	31.29↔	Sonstige permanente Tracheostomie
02.06.99↔	Sonstige Osteoplastik am Schädel (Kranioplastik), sonstige	31.74↔	Revision einer Tracheostomie
02.07↔	Entfernen einer Schädelknochenplatte	38.01↔	Inzision von intrakraniellen Gefässen
02.11↔	Einfache Naht an der Dura mater des Gehirns	38.31↔	Resektion von intrakraniellen Gefässen mit Anastomose
02.12.00↔	Sonstige Rekonstruktion an den Hirnhäuten, n.n.bez.	38.51↔	Ligatur und Stripping von intrakraniellen Varizen
02.12.10↔	Sonstige Rekonstruktion an den Hirnhäuten ohne Kranioplastik	38.61↔	Sonstige Exzision von intrakraniellen Gefässen
02.12.20↔	Sonstige Rekonstruktion an den Hirnhäuten mit Kranioplastik	38.81↔	Sonstiger chirurgischer Verschluss von intrakraniellen Gefässen
02.12.21↔	Sonstige Duraplastik mit Kranioplastik an der Konvexität	39.28↔	Extrakraniell-intrakranieller Gefäss-Bypass
02.12.22↔	So Durapl m Kranioplastik a kraniozervikalen Übergang	39.30.00↔	Naht von Blutgefässen, n.n.bez.
02.12.99↔	Sonstige Rekonstruktion an den Hirnhäuten, sonstige	39.30.10↔	Anwendung eines Gefäßverschlussystems, n.n.bez.
02.13↔	Ligatur eines Gefässes der Hirnhäute	39.30.11↔	Anwendung eines Nahtsystems an Blutgefässen
02.14↔	Exzision am Plexus chorioideus	39.30.12↔	Anwendung eines Clipseystems an Blutgefässen
02.2↔	Ventrikulostomie	39.30.13↔	Verschluss eines Stichkanals mit Kollagen an Blutgefässen
02.31↔	Ventrikelschunt zu Strukturen in Kopf und Hals	39.30.19↔	Anwendung eines Gefäßverschlussystems, sonstige
02.32↔	Ventrikelschunt zum Kreislaufsystem	39.30.99↔	Naht von Blutgefässen, sonstige
02.33↔	Ventrikelschunt zur Thoraxhöhle	39.51.00↔	Aneurysma-Clipping, n.n.bez.
02.34↔	Ventrikelschunt zu Bauchhöhle und Bauchorganen	39.51.11↔	Aneurysma-Clipping intrakraniell
02.35↔	Ventrikelschunt zum Harnwegssystem	39.51.99↔	Aneurysma-Clipping, sonstige
02.39↔	Sonstige Operationen zum Einrichten einer Ventrikeldrainage	86.94.00↔	Eins o Ers v Plsgnrt e Neurstm, Enzlsys, N spzf ob auflb, nmbz
02.41.00↔	Spülung und Exploration eines Ventrikelschunts, n.n.bez.	86.94.10↔	Enstz v Plsgnrt e intrkr Neurstm, Enzlsys, N wiedrauf
02.41.10↔	Spülung und Exploration eines Ventrikelschunts, zentraler Teil	86.94.11↔	Enstz v Plsgnrt e epd Neurstm, Enzlsys, N wiedrauf
02.41.20↔	Spülung und Exploration eines Ventrikelschunts, peripherer Teil	86.94.12↔	Enstz v Plsgnrt e prph Neurstm, Enzlsys, N wiedrauf
02.41.99↔	Spülung und Exploration eines Ventrikelschunts, sonstige	86.94.20↔	Erstz v Plsgnrt e intrkr Neurstm, Enzlsys, N wiedrauf
02.42.00↔	Ersetzen eines Ventrikelschunts, n.n.bez.	86.94.21↔	Erstz v Plsgnrt e epd Neurstm, Enzlsys, N wiedrauf
02.42.10↔	Ersetzen eines Ventrikelschunts, zentraler Teil	86.94.22↔	Erstz v Plsgnrt e prph Neurstm, Enzlsys, N wiedrauf
02.42.20↔	Ersetzen eines Ventrikelschunts, peripherer Teil	86.94.99↔	Eins o Ers v Plsgnrt e Neurstm, Enzlsys, N spzf ob auflb, S
02.42.99↔	Ersetzen eines Ventrikelschunts, sonstige	86.95.00↔	Eins o Ers v Plsgnrt e Neurstm, Mhrlsys, N spzf ob auflb, nmbz
02.43↔	Entfernen eines Ventrikelschunts	86.95.10↔	Enstz v Plsgnrt e intrkr Neurstm, Mhrlsys, N wiedrauf
02.91↔	Lösung von kortikalen Adhäsionen	86.95.11↔	Enstz v Plsgnrt e epd Neurstm, Mhrlsys, N wiedrauf
02.92↔	Plastische Rekonstruktion am Gehirn	86.95.12↔	Enstz v Plsgnrt e prph Neurstm, Mhrlsys, N wiedrauf
02.93.00↔	Implnt o Erstz d Elktrd(n) e intrkr Neurstm, n.n.bz.	86.95.20↔	Erstz v Plsgnrt e intrkr Neurstm, Mhrlsys, N wiedrauf
02.93.10↔	Implant o Ersetz v temp Mikroel z monokel Abl u Stimul	86.95.21↔	Erstz v Plsgnrt e epd Neurstm, Mhrlsys, N wiedrauf
02.93.11↔	Implnt o Erstz v tmp Mikroel z mltk Abl u Stml	86.95.22↔	Erstz v Plsgnrt e prph Neurstm, Mhrlsys, N wiedrauf
02.93.20↔	Implnt o Erstz v prm Mikroel z mnlk Abl u Stml	86.95.99↔	Eins o Ers v Plsgnrt e Neurstm, Mhrlsys, N spzf ob auflb, S
02.93.21↔	Implnt o Erstz v prm Mikroel z mltk Abl u Stml	86.96.00↔	Enstz o Erstz v snst Plsgnrt e Neurstm, n.n.bz.
02.93.99↔	Implant o Ersetz d Elektrod(n) e intrkr Neurostim, So	86.96.10↔	Einsetz von Pulsgenerator zur Vorderwurzelstimulation
02.96↔	Einsetzen einer sphenoidalen Elektrode	86.96.11↔	Einsetzen von Pulsgenerator zur Vagusnervstimulation
02.99.00↔	Sonstige Operation an Schädel, Gehirn und Hirnhäuten, n.n.bez.	86.96.20↔	Ersetzen von Pulsgenerator zur Vorderwurzelstimulation
02.99.10↔	Stereotaktische Eingriffe am Liquorsystem	86.96.21↔	Ersetzen von Pulsgenerator zur Vagusnervstimulation
02.99.11↔	Streot Implnt u Explntnt v rdioaktvm Mt als slbst Engr	86.96.99↔	Einsetz o Ersetz von sonst Pulsgenerat e Neurostim, So
02.99.12↔	Stereot Implant von Gew an Schäd, Hirn und Hirnh	86.97↔	Enstz o Erstz v auflb Plsgnrt e Neurstm, Enzlsys
02.99.13↔	Stereotaktische Instill von Med als selbst Eingr	86.98.00↔	Eins o Erstz v auflb Plsgnrt e Neurstm, Mhrlsys, nmbz
02.99.14↔	Streot Implnt, Rv o Wchs v intrzr Kth z intrv Infs	86.98.10↔	Enstz v auflb Plsgnrt e intrkr Neurstm, Mhrlsys

86.98.11↔	Enstz v auflß Plsgnrt e epd Neurstm, Mhrlsys	92.30.99↔	Stereotaktische Bestrahlung, einzeitig, sonstige
86.98.12↔	Enstz v auflß Plsgnrt e prph Neurstm, Mhrlsys	92.31.00↔	Radiochirurgie mit Photonen n.n. bez., zerebral
86.98.20↔	Erstz v auflß Plsgnrt e intrkr Neurstm, Mhrlsys	92.31.10↔	Radiochirurgie mit Photonen n.n. bez., extrazerebral
86.98.21↔	Ersetz v auflß Pulsgenerat e epid Neurostim, Mehrelsys	92.32.00↔	Mehrquellige Photon-Radiochirurgie, n.n.bez.
86.98.22↔	Erstz v auflß Plsgnrt e prph Neurstm, Mhrlsys	92.32.01↔	Mehrquellige Photon-Radiochirurgie: Gamma-knife
86.98.99↔	Enstz o Erstz v auflß Plsgnrt e Neurstm, Mhrlsys, S	92.33.00↔	Teilchen-Radiochirurgie, n.n.bez.
92.24.02↔	Teleradth m Phot, Linbesch, Halbkörperbestrahlung	92.33.01↔	And Hochvstrth: Stereot Bestr, einzeit, zerebral
92.24.03↔	Teleradth m Phot, Linbesch, Ganzkörperbestrahlung	92.33.11↔	And Hochvstrth: Stereot Bestr, einzeit, Extrazer
92.25.02↔	Teleradth m Elekt, Linbesch, Halbkörperbestrahlung	92.39.00↔	Sonstige stereotaktische Radiochirurgie, n.n.bez.
92.25.03↔	Teleradth m Elekt, Linbesch, Ganzkörperbestrahlung	92.39.01↔	And Hochvstrth, Stereot Bestr, frakt,zereb, n.n.bez.
92.30.00↔	Stereotaktische Bestrahlung, einzeitig, n.n.bez.	92.39.11↔	And Hchvstrth, Streot Bstr, frkt, Extrzr, n.n.bz.
92.30.01↔	Stereotaktische Bestrahlung, einzeitig: Zerebral, n.n.bez.	92.39.20↔	And Hchvstrth, Streot Bstr, frkt: zrb, intmd Rdiioth
92.30.02↔	Stereotaktische Bestrahlung, einzeitig: Extrazerebral, n.n.bez.	92.39.21↔	And Hchvstrth, Streot Bstr, frkt: zrb, intmd Bgnbstr (IMAT)
92.30.20↔	Stereot Bestr, einzeit: Zerebral, intmod Radioth	92.39.22↔	And Hchvstrth, Streot Bstr, frkt: zrb, bldgst Enst
92.30.21↔	Streot Bstr, einzeit: Zrb, intmd Bgnbstr (IMAT)	92.39.29↔	And Hochvstrth, Stereot Bestr, frakt, zerebral, So
92.30.22↔	Stereot Bestr, einzeit: Zerebral, bildgest Einst	92.39.30↔	And Hchvstrth, Streot Bstr, frkt: Extrzr, intmd Rdiioth
92.30.30↔	Stereot Bestr, einzeit: Extrazer, intmod Radioth	92.39.31↔	And Hchvstrth, Streot Bstr, frkt: Extrzr, intmd Bgnbstr (IMAT)
92.30.31↔	Streot Bstr, einzeit: Extrzr, intmd Bgnbstr (IMAT)	92.39.32↔	And Hchvstrth, Streot Bstr, frkt: Extrzr, bldgst Enst
92.30.32↔	Stereot Bestr, einzeit: Extrazer, bildgest Einst	92.39.39↔	And Hochvstrth, Stereot Bestr, frakt, Extrazer, So

ADRG W02**Polytrauma mit bestimmten Eingriffen**

Mindestens eine Prozedur in Tabelle W02-1

DRG W02A**Polytrauma mit bestimmten Eingriffen, mit komplizierenden Prozeduren oder Eingriffen an mehreren Lokalisationen**

Komplizierende Prozeduren oder Eingriff an mehreren Lokalisationen

DRG W02B**Polytrauma mit bestimmten Eingriffen, ohne komplizierende Prozeduren oder Eingriffe an mehreren Lokalisationen****Prozedur W02-1**

00.50.00↔	Implnt e Rsynchrhrzsm oh Ang v Df,kmpl Syst [CRTP],nmbz	00.87↔	Ersatz der Oberfläche Hüftgelenk, partiell, Azetabulum
00.50.10↔	Implnt Rsynchrtrtm oh Abgbn v Df m d Mögl d Frnüb(CRTP)	01.10↔	Monitoring des intrakraniellen Drucks
00.50.51↔	Implant e Synchsyst, linksvent Pacing, Zweikammersystem	01.15↔	Biopsie am Schädel
00.50.52↔	Implant e Synchsyst, linksvent Pacing, Dreiksys	01.16↔	Monitoring der zerebralen Sauerstoffsättigung (PtIO ₂)
00.50.99↔	Implnt e Rsynchrhrzsm oh Ang v Df, kmpl Syst [CRTP], S	01.17↔	Monitoring der Gehirntemperatur
00.51.00↔	Implant e Resynchrdefibr, kompl Syst [CRTD], n.n.bez.	01.21↔	Inzision und Drainage an den kranialen Sinus
00.51.10↔	Implnt e Rsynchrnstionsdfbrltrs m d Mögl d Frnüb(CRTD)	01.24.00↔	Sonstige Kraniotomie, n.n.bez.
00.51.99↔	Implant e Resynchrdefibr, kompl System [CRTD], So	01.24.10↔	Sonstige Kraniotomie mit Dekompression
00.53.00↔	Implnt o Erstz nr d Plsgnr e Rsynchrzschrm [CRTP],nmbz	01.24.11↔	Sonst Kraniotomie zur Entleerung e epiduralen Hämatoms
00.53.11↔	Systemumstellung b Resynchrzschrm [CRTP]	01.24.12↔	Sonstige Kraniotomie zur Entleerung eines epiduralen Empyems
00.53.99↔	Implnt o Erstz nr d Plsgnr e Rsynchrzschrm [CRTP], S	01.24.13↔	S Krniot,Enl v allpl Mt o Mdräg i D Schädlkn o Epdraum
00.55.00↔	Enstz v prph Gfstnt(s) m MdFreistzng, n.n.bz.	01.24.14↔	S Krniot,Entf v allpl Mtrialdr Mdräg aus Schädlkn o Epdraum
00.55.11↔	Eins v prph Gfstnt m MdFreistzng,drug el übl Stnt>10cm	01.24.15↔	Sonstige Kraniot, Entf e Fk aus Schädelkn o Epidraum
00.55.99↔	Einsetz von periph Gefstent(s) m MedFreisetzung, So	01.24.16↔	So Kraniot, So Drain epid Flüssigk o aus sonst Gründen
00.63↔	Perkutanes Einsetzen von Stent(s) an A. carotis	01.24.20↔	Kraniotomie der Kalotte als Zugang, n.n.bez.
00.64↔	Prkt Enstz v Stnt(s) an snst präzrbr (xtkr) A	01.24.21↔	Bohrlochtrepanation der Kalotte als Zugang
00.65.00↔	Prkt Enstz v snst(n) intrkr vsk Stnt(s), n.n.bz.	01.24.22↔	Streotktsch gführt Schädlröfng übr d Kltt als Zg
00.65.11↔	Prkt trnsmnlis Enstz v intrkr vsk Mkrstnts	01.24.29↔	Kraniotomie der Kalotte als Zugang, sonstige
00.65.99↔	Perkut Einsetz v sonst(n) intrakr vask Stent(s), So	01.24.30↔	Zugang durch die Schädelbasis, n.n.bez.
00.67.00↔	Perkutanes Einsetzen von zentralen Gefässtent(s), n.n.bez.	01.24.31↔	Zugang durch die Schädelbasis, transoral
00.67.10↔	Perkutanes Einsetzen von Gefässtent(s) in die V. cava	01.24.32↔	Zugang d d Schädelb, transor m Spal d weichen Gaumens
00.67.20↔	Perkutanes Einsetzen von Gefässtent(s) in die V. porta	01.24.33↔	Zg d d Schädlb, trnsr m Spl d weichn u hrtn Gaumns
00.67.99↔	Perkutanes Einsetzen von zentralen Gefässtent(s), sonstige	01.24.34↔	Zugang durch die Schädelbasis, transsphenoidal
00.70↔	Rev e Hüftendoproth, sowohl azetab als auch fem Komp	01.24.35↔	Zugang durch die Schädelbasis, transethmoidal
00.71↔	Revision einer Hüftendoprothese, azetabuläre Komponente	01.24.36↔	Zugang durch die Schädelbasis, transmastoidal
00.72↔	Revision einer Hüftendoprothese, femorale Komponente	01.24.37↔	Zugang durch die Schädelbasis, translabyrinthär
00.73↔	Rev von Hüftproth, nur azetab Liner u / o nur Femkopf	01.24.38↔	Zugang durch die Schädelbasis, transpyramidal
00.80↔	Revision einer Knieprothese, total (alle Komponenten)	01.24.39↔	Zugang durch die Schädelbasis, sonstige
00.81↔	Revision einer Knieprothese, Tibiakomponente	01.24.3a↔	Zugang durch die Schädelbasis, transkondylär
00.82↔	Revision einer Knieprothese, Femurkomponente	01.24.3b↔	Zugang durch die Schädelbasis, transorbital
00.83↔	Revision einer Knieprothese, Patellarkomponente	01.24.3c↔	Zugang durch die Schädelbasis, mit Le-Fort-I-Osteotomie
00.84↔	Revision einer Knieprothese, Tibialiner	01.24.99↔	Sonstige Kraniotomie, sonstige
00.85↔	Ersatz der Oberfläche Hüftgelenk total	01.25.00↔	Sonstige Kraniektomie, n.n.bez.
00.86↔	Ersatz der Oberfläche Hüftgelenk, partiell, Femurkopf	01.25.10↔	Sonstige Kraniektomie mit Dekompression

01.25.11↔	Sonst Kraniektomie zur Entleerung e epiduralen Hämatoms	03.09.29↔	Zugang zur Brustwirbelsäule, sonstige
01.25.12↔	Sonst Kraniektomie zur Entleerung e epiduralen Emphyems	03.09.30↔	Zugang zur Lendenwirbelsäule, n.n.bez.
01.25.13↔	So Kraniekt zur Entf e Fk aus Schädelkn o Epidraum	03.09.31↔	Zugang zur Lendenwirbelsäule, ventral, 1 Segment
01.25.14↔	S Kniekt m Enl v allpl Mt o Mdrträg i D Schädln o Epdraum	03.09.32↔	Zugang zur Lendenwirbelsäule, ventral, 2 Segmente
01.25.19↔	So Kraniekt z Drain epid Flüssigk o aus sonst Gründen	03.09.33↔	Zugang zur Lendenwirbelsäule, ventral, 3 und mehr Segmente
01.25.20↔	Sonstige Kraniekt, Rekraniektomie mit Einbr e Drain	03.09.34↔	Zg z Lndwrbs (d Lmnt o Flvktmie), drs, 1 Sgm
01.25.21↔	S Kniekt,Rkrekz z Entf v alpl Mt o Mdrtr a d Schädkn o Epdrtr	03.09.35↔	Zug z Lndwrbs (d Laminot o Flavektomie), dors, 2 Seg
01.25.99↔	Sonstige Kraniektomie, sonstige	03.09.36↔	Zg z Lndwrbs (d Lmnt o Flvktmie), drs, 3 u mhr Sg
02.03↔	Bildung eines Schädelknochenlappens	03.09.37↔	Zug z Lndwrbs, Zug zu Os sacrum u zu Os coccygis
02.31↔	Ventrikelschunt zu Strukturen in Kopf und Hals	03.09.39↔	Zugang zur Lendenwirbelsäule, sonstige
02.32↔	Ventrikelschunt zum Kreislaufsystem	03.09.40↔	Inzis d Spinalkanals, Rm und Rmhät, n.n.bez.
02.33↔	Ventrikelschunt zur Thoraxhöhle	03.09.41↔	Inzision d Spinalkanals zur Drain epid Flüssigkeit
02.34↔	Ventrikelschunt zu Bauchhöhle und Bauchorganen	03.09.43↔	Inzis von Rm und Rückenmh zur Drain von subd Flüssigk
02.35↔	Ventrikelschunt zum Harnwegssystem	03.09.44↔	Inzis von Rm und Rückenmh zur Drain e intramed Hämat
02.39↔	Sonstige Operationen zum Einrichten einer Ventrikeldrainage	03.09.45↔	Inzs v Rm u Rückenmh z Drain e intrmdllär Abszsss
02.41.00↔	Spülung und Exploration eines Ventrikelschunts, n.n.bez.	03.09.49↔	Inzis d Spinalkanals, Rm und Rmhät, sonstige
02.41.10↔	Spülung und Exploration eines Ventrikelschunts, zentraler Teil	03.09.90↔	Sonstige Exploration des Spinalkanals
02.41.20↔	Spülung und Exploration eines Ventrikelschunts, peripherer Teil	03.09.91↔	Sonstige Dekompression des Spinalkanals
02.41.99↔	Spülung und Exploration eines Ventrikelschunts, sonstige	03.09.99↔	Sonst Exploration und Dekompression am Spinalkanal, so
02.42.00↔	Ersetzen eines Ventrikelschunts, n.n.bez.	03.1↔	Durchtrennung einer intraspinalen Nervenwurzel
02.42.10↔	Ersetzen eines Ventrikelschunts, zentraler Teil	03.21↔	Perkutane Chordotomie
02.42.20↔	Ersetzen eines Ventrikelschunts, peripherer Teil	03.29↔	Sonstige Chordotomie
02.42.99↔	Ersetzen eines Ventrikelschunts, sonstige	03.4x.00↔	Exz o Destr e Lös an Rm o Rückenmarkshäuten, n.n.bez.
02.43↔	Entfernen eines Ventrikelschunts	03.4x.10↔	Exz o Destr von Tumor an Rückenmark (intramedullär)
02.93.00↔	Implnt o Erbst d Elktrd(n) e intrkr Neurstm, n.n.bz.	03.4x.11↔	Exz o Destr von Tumor an Rückenmarkshäuten und Kn
02.93.10↔	Implant o Erbst v temp Mikroel z monolok Abl u Stimul	03.4x.12↔	Exz o Destr v Tumor an intraspinalen Nervwur u Ggl
02.93.11↔	Implnt o Erbst v tmp Mikroel z mltk Abl u Stml	03.4x.19↔	Exz o Destr von Tumor an Rm o Rmhät, sonstige
02.93.20↔	Implnt o Erbst v prm Mikroel z mnk Abl u Stml	03.4x.20↔	Exz o Destr e sonstigen Lös an Rm (intramedullär)
02.93.21↔	Implnt o Erbst v prm Mikroel z mltk Abl u Stml	03.4x.21↔	Exz oder Destr e sonstigen Läsion an Rückenmarkshäuten
02.93.99↔	Implant o Erbst d Elektrod(n) e intrakr Neurostim, So	03.4x.22↔	Exz o Dstr e snst Lös an intrspnl Nrvwrz u Ggl
02.99.00↔	Sonstige Operation an Schädel, Gehirn und Hirnhäuten, n.n.bez.	03.4x.29↔	Exz o Destr e sonstigen Lös an Rm o Rmhät, sonstige
02.99.10↔	Stereotaktische Eingriffe am Liquorsystem	03.4x.99↔	Exz o Destr e Lös an Rm o Rückenmarkshäuten, sonstige
02.99.11↔	Streot Implnt u Explntion v rdioaktvm Mt als slbst Engr	03.53.00↔	Reposition einer Wirbelfraktur, n.n.bez.
02.99.12↔	Stereot Implant von Gew an Schäd, Hirn und Hirnh	03.53.11↔	Geschl Reposition e Wirbelfraktur mit externer Fix
02.99.13↔	Stereotaktische Instill von Med als selbst Ingr	03.53.20↔	Offene Reposition einer Wirbelfraktur
02.99.14↔	Streot Implnt, Rv o Wchs v intrzr Kth z intrv Infz	03.53.99↔	Reposition einer Wirbelfraktur, sonstige
02.99.20↔	Umwld e Lquorshts (Hrmwssrbleitng) i e Mhrfchbleitng	03.59.00↔	So Plast Reko und Op an Strukt d Spinalkan, n.n.bez.
02.99.29↔	Sonstige Revision und Entfernung von Liquorableitungen	03.59.10↔	S Plst Rk u Op an Strkt d Spnlkn, Vrschl e Diastmmylie
02.99.30↔	Implantation oder Wechsel einer intrakraniellen Messsonde	03.59.11↔	S Plst Rk u Op an Strkt d Spnlkn, Drchr e Flm trmnl
02.99.31↔	Revision (ohne Wechsel) einer intrakraniellen Messsonde	03.59.12↔	S Plst Rk u Op an Strkt d Spnlkn, Vrschl e spn Fstl
02.99.40↔	Implantation oder Wechsel einer Neuroprothese	03.59.13↔	S Plst Rk u Op an Strkt d Spnlkn, Spnl Drpl
02.99.41↔	Revision (ohne Wechsel) einer Neuroprothese	03.59.99↔	So Plast Reko und Op an Strukturen d Spinalkanals, So
02.99.50↔	Implant u Entf e KathBallonSyst z intrazer Brachyth	03.6↔	Lösung von Adhäsionen an Rückenmark und Nervenwurzeln
02.99.70↔	Rv (h Erbst) d Elktrd e intrkr Neurstm, n.n.bz.	03.79↔	Sonstiger Shunt am Spinalkanal
02.99.71↔	Rv(h Ers)d Elktrd intrkr Neurstm,streotktsch,perm Enzlsys z Dst	03.93.00↔	Implnt o Erbst d Elktrd(n) e spn Neurstm, n.n.bz.
02.99.72↔	Rv(h Ers)d Elktrd intrkr Neurstm,streotktsch,perm Mhrlsys z Dst	03.93.10↔	Implnt,Erbst d Elktrd tmp epd Neurstm,Enzlsys,Tstsm
02.99.79↔	Rev (oh Erbst) d Elektrod e intrakr Neurostim, So	03.93.11↔	Implnt,Erbst d Elktrd tmp epd Neurstm,Mhrlsys,Tstsm
02.99.90↔	Sonstige stereotaktische Op an Schädel, Hirn und Hirnh	03.93.20↔	Imp,Ers d Elktrd prm epd Neurstm,Enzlsys,Dst,Prk
02.99.99↔	Sonst Operation an Schädel, Gehirn u Hirnhäuten, sonst	03.93.21↔	Imp,Ers d Elktrd prm epd Neurstm,Mhrlsys,Dst,Prk
03.01.00↔	Entfernen eines Fremdkörpers vom Spinalkanal, n.n.bez.	03.93.22↔	Imp,Ers d Elktrd prm epd Neurstm,Enzlsys,Dst,offn chr
03.01.10↔	Entfernen eines Fremdkörpers vom Spinalkanal, epidural	03.93.23↔	Imp,Ers d Elktrd prm epd Neurstm,Mhrlsys,Dst,offn chr
03.01.99↔	Entfernen eines Fremdkörpers vom Spinalkanal, sonstige	03.93.30↔	Implant o Erbst e subd Elektrod zur Vorderwstim
03.02↔	Relaminetomie	03.93.99↔	Implant o Erbst d Elektrod(n) e spin Neurostim, So
03.09.00↔	Sonst Exploration und Dekompression am Spinalkanal, n.n.bez.	03.94.00↔	Entf d Elektrod(n) e spinalen Neurostim, n.n.bez.
03.09.10↔	Zugang zur Halswirbelsäule, n.n.bez.	03.94.10↔	Entf d Elktrd(n) e epd Neurstm, Stbl, Enzlsys
03.09.11↔	Zugang zur Halswirbelsäule, ventral, 1 Segment	03.94.11↔	Entf d Elektrod(n) e epid Neurostim, Stabel, Mehrelsys
03.09.12↔	Zugang zur Halswirbelsäule, ventral, 2 Segmente	03.94.20↔	Entf d Elktrd(n) e epd Neurstm, Pltlnl, Enzlsys
03.09.13↔	Zugang zur Halswirbelsäule, ventral, 3 und mehr Segmente	03.94.21↔	Entf d Elktrd(n) e epd Neurstm, Pltlnl, Mhrlsys
03.09.14↔	Zugang zur Hws (d Laminot o Hemilekt), dors, 1 Segment	03.94.30↔	Entf d Elektrod(n) e subd Neurostim zur Vorderwstim
03.09.15↔	Zugang zur Hws (d Laminot o Hemilekt), dors, 2 Seg	03.94.99↔	Entf d Elektrod(n) e spinalen Neurostim, sonstige
03.09.16↔	Zug z Hws (d Laminot o Hemilekt), dors, 3 u mehr Seg	03.96.00↔	Perkutane Denervierung einer Facette, n.n.bez.
03.09.17↔	Zugang zum kraniozervikalem Uebergang	03.96.10↔	Perkutane Denervierung einer Facette, durch Inzision
03.09.19↔	Zugang zur Halswirbelsäule, sonstige	03.96.11↔	Perkutane Denervierung e Facette, d Thermokoagulation
03.09.20↔	Zugang zur Brustwirbelsäule, n.n.bez.	03.96.12↔	Perkutane Denervierung einer Facette, durch Kryodenervation
03.09.21↔	Zugang zur Brustwirbelsäule, ventral, 1 Segment	03.96.99↔	Perkutane Denervierung einer Facette, sonstige
03.09.22↔	Zugang zur Brustwirbelsäule, ventral, 2 Segmente	03.97↔	Revision eines Shunts an den Rückenmarkshäuten
03.09.23↔	Zugang zur Brustwirbelsäule, ventral, 3 und mehr Segmente	03.98↔	Entfernen eines Shunts von den Rückenmarkshäuten
03.09.24↔	Zugang zur Bws (d Laminot o Hemilekt), dors, 1 Segment	04.02↔	Durchtrennung des N. trigeminus
03.09.25↔	Zugang zur Bws (d Laminot o Hemilekt), dors, 2 Seg	04.03.00↔	Durchtr o Quetsch (Crushing) von and kran u periph Nn
03.09.26↔	Zug z Bws (d Laminot o Hemilekt), dors, 3 u mehr Seg	04.03.10↔	Durchtr o Quetsch (Crushing) d N. vestibulocochlearis

04.03.11↔	Drchtr o Quetsch(Crshng)v intrkr Anteiln v snst Hmnr u Ggl	04.3x.14↔	Epineurale Naht von Nerven der Hand, primär
04.03.20↔	Durchtr oder Quetschen (Crushing) von extrkr Hirnnerven	04.3x.15↔	Epineurale Naht von Nerven des Rumpfes, primär
04.03.30↔	Durchtrennung oder Quetschen (Crushing) des Plexus brachialis	04.3x.16↔	Epn Nht v Nn d Beins(nkl. Plxs Imbsc,Leist,Bcknb),pr
04.03.31↔	Durchtrennung od Quetschen (Crushing) v Nerven der Schulter	04.3x.17↔	Epineurale Naht von Nerven des Fußes, primär
04.03.32↔	Durchtr o Quetsch (Crushing) von Nn d Armes und d Hand	04.3x.19↔	Epin Nht von sonstigen kran o peripheren Nn, primär
04.03.33↔	Drchtr o Quetsch (Crshng) v Nn d Rmpfs u d unt Extrm	04.3x.20↔	Epineurale Naht von extrakraniellen Hirnnerven, sekundär
04.03.99↔	Drchtr o Quetsch (Crshng) v and km u prph Nn, S	04.3x.21↔	Epineurale Naht des Plexus brachialis, sekundär
04.04.00↔	Sonstige Inzision an kranialen und peripheren Nerven, n.n.bez.	04.3x.22↔	Epineurale Naht von Nerven der Schulter, sekundär
04.04.10↔	Sonstige Inzision am N. vestibulocochlearis	04.3x.23↔	Epineurale Naht von Nerven am Arm, sekundär
04.04.11↔	So Inzis an intrakr Anteilen von sonst Hirnner und Ggl	04.3x.24↔	Epineurale Naht von Nerven an der Hand, sekundär
04.04.20↔	Sonstige Inzision an extrakraniellen Hirnnerven	04.3x.25↔	Epineurale Naht von Nerven des Rumpfes, sekundär
04.04.30↔	Sonstige Inzision am Plexus brachialis	04.3x.26↔	Epn Nht v Nn d Beins(nkl. Plxs Imbsc,Leist,Bcknb),sk
04.04.31↔	Sonstige Inzision an Nerven der Schulter	04.3x.27↔	Epineurale Naht von Nerven des Fußes, sekundär
04.04.32↔	Sonstige Inzision an Nerven des Armes und der Hand	04.3x.29↔	Epin Nht von sonstigen kran und periph Nn, sekundär
04.04.33↔	Sonstige Inzis an Nn d Rumpfes und d unteren Extrem	04.3x.30↔	Interfaszikuläre Naht von extrakraniellen Hirnnerven, primär
04.04.99↔	Sonstige Inzis an kran und peripheren Nn, sonstige	04.3x.31↔	Interfaszikuläre Naht des Plexus brachialis, primär
04.05.00↔	Exzision (und Destruktion) des Ganglion Gasseri, n.n.bez.	04.3x.32↔	Interfaszikuläre Naht von Nerven der Schulter, primär
04.05.10↔	Exzision des Ganglion Gasseri	04.3x.33↔	Interfaszikuläre Naht von Nerven am Arm, primär
04.05.20↔	Destruktion des Ganglion Gasseri	04.3x.34↔	Interfaszikuläre Naht von Nerven an der Hand, primär
04.05.99↔	Exzision (und Destruktion) des Ganglion Gasseri, sonstige	04.3x.35↔	Interfaszikuläre Naht von Nerven des Rumpfes, primär
04.06.00↔	Sonstige Exz von kran oder peripheren Ggl, n.n.bez.	04.3x.36↔	Intrfsz Nht v Nn d Beins(nkl. Plxs Imbsc,Leist,Bcknb),pr
04.06.10↔	Exzision von intrakraniellen Ganglien	04.3x.37↔	Interfaszikuläre Naht von Nerven des Fußes, primär
04.06.20↔	Exzision von sonstigen peripheren Ganglien	04.3x.39↔	Interfsz Nht von sonstigen kran und periph Nn, primär
04.06.99↔	Sonstige Exz von kran oder peripheren Ggl, sonstige	04.3x.40↔	Interfaszikuläre Naht von extrakraniellen Hirnnerven, sekundär
04.07.00↔	Sonstige Exz o Avuls von kran o periph Nn, n.n.bez.	04.3x.41↔	Interfaszikuläre Naht des Plexus brachialis, sekundär
04.07.10↔	Exzision eines Nerven zur Transplantation	04.3x.42↔	Interfaszikuläre Naht von Nerven der Schulter, sekundär
04.07.11↔	Entfernung eines Nervenstransplantates	04.3x.43↔	Interfaszikuläre Naht von Nerven am Arm, sekundär
04.07.20↔	Sonstige Exzision oder Avulsion von intrakraniellen Nerven	04.3x.44↔	Interfaszikuläre Naht von Nerven an der Hand, sekundär
04.07.30↔	Sonstige Exzision oder Avulsion von extrakraniellen Hirnnerven	04.3x.45↔	Interfaszikuläre Naht von Nerven des Rumpfes, sekundär
04.07.40↔	Sonstige Exzision oder Avulsion des Plexus brachialis	04.3x.46↔	Intrfsz Nht v Nn d Beins(nkl. Plxs Imbsc,Leist,Bcknb),sk
04.07.41↔	Sonstige Exzision oder Avulsion von Nerven der Schulter	04.3x.47↔	Interfaszikuläre Naht von Nerven des Fußes, sekundär
04.07.42↔	Sonstige Exz oder Avuls von Nerven d Armes und d Hand	04.3x.49↔	Interfsz Nht von sonstigen kran und periph Nn, sek
04.07.43↔	So Exz o Avuls von Nn d Rumpfes und d unteren Extrem	04.3x.99↔	Naht an kranialen oder peripheren Nerven, sonstige
04.07.99↔	Sonstige Exz o Avuls von kran o periph Nn, sonstige	04.42.00↔	Sonstige Dekompression an kranialen Nerven, n.n.bez.
04.08.00↔	Optikuscheidenfensterung, n.n.bez.	04.42.10↔	Sonstige Dekompression an kranialen Nerven, intrakraniell
04.08.10↔	Sonstige Operationen am N. opticus	04.42.20↔	Sonstige Dekompression an kranialen Nerven, extrakraniell
04.08.99↔	Optikuscheidenfensterung, sonstige	04.42.99↔	Sonstige Dekompression an kranialen Nerven, sonstige
04.11.00↔	Gschl [Prkt] [Nd] Biops an km o prph N o Gngl, n.n.bz.	04.43.00↔	Entlastung am Karpaltunnel, n.n.bez.
04.11.10↔	Geschl [perkutane] [Nadel] Biops an intrakr Hirnner	04.43.10↔	Entlastung am Karpaltunnel, endoskopisch
04.11.20↔	Geschl [perkutane] [Nadel] Biops an extrkr Hirnnerven	04.43.99↔	Entlastung am Karpaltunnel, sonstige
04.11.30↔	Geschlossene [perkutane] [Nadel-] Biopsie am Plexus brachialis	04.44↔	Entlastung am Tarsaltunnel
04.11.31↔	Geschl [Perkut] [Nad] Biops an Nn d Armes und d Hand	04.49.00↔	So Dekompr o Lös v Adhäs an periph N o Gangl, n.n.bez.
04.11.39↔	Geschlossene [perkutane] [Nadel-] Biopsie an sonstigen Nerven	04.49.10↔	Sonstige Dekompr oder Lös von Adhäs a Plexus brachia
04.11.40↔	Geschl [perkutane] [Nad] Biops an Nn d unteren Extrem	04.49.11↔	Sonstige Dekompr oder Lös von Adhäs an Nn d Schulter
04.11.99↔	Gschl [Prkt] [Nd] Biops an km o prph N o Gngl, S	04.49.12↔	Sonstige Dekompr oder Lös von Adhäs an Nerven d Armes
04.12.00↔	Offene Biops an kran o peripherem N o Gangl, n.n.bez.	04.49.13↔	Sonstige Dekompr oder Lös von Adhäs an Nerven d Hand
04.12.10↔	Offene Biopsie an intrakraniellen Hirnnerven	04.49.14↔	S Dkmpr o Lös v Adhäs a Plxs Imbsc, Leist u Bcknb
04.12.20↔	Offene Biopsie an extrakraniellen Hirnnerven	04.49.15↔	Sonstige Dekompr oder Lös von Adhäs an Nn d Beines
04.12.30↔	Offene Biopsie am Plexus brachialis	04.49.16↔	Sonstige Dekompr oder Lös von Adhäs an Nerven d Fußes
04.12.31↔	Offene Biopsie an Nerven der Schulter	04.49.99↔	S Dkmpr o Lös v Adhäs an snst prph Nn o Gngl, S
04.12.32↔	Offene Biopsie an Nerven des Armes und der Hand	04.5x.00↔	Transplantation von kranialem oder peripherem Nerv, n.n.bez.
04.12.33↔	Offene Biopsie an Nerven des Rumpfes	04.5x.10↔	Transplantation von extrakraniellen Hirnnerven
04.12.34↔	Offene Biopsie an Nerven des Plexus lumbosacralis	04.5x.11↔	Transplantation von Plexus brachia und Nn d Schulter
04.12.35↔	Offene Biopsie an Nerven der unteren Extremität	04.5x.12↔	Transplantation von Nerven des Armes und der Hand
04.12.99↔	Offene Biops an kran o peripherem N o Gangl, sonstige	04.5x.13↔	Transplantation von Nn d Rumpfes und d unteren Extrem
04.2x.00↔	Destr von kran und peripheren Nerven und Ggl, n.n.bez.	04.5x.19↔	Transplantation von sonstigem kranialem oder peripherem Nerv
04.2x.10↔	Destruktion von intrakraniellen Hirnnerven und Ganglien	04.5x.99↔	Transplantation von kranialem oder peripherem Nerv, sonstige
04.2x.20↔	Destruktion von extrakraniellen Hirnnerven	04.6x.00↔	Transposition von kranialen und peripheren Nerven, n.n.bez.
04.2x.30↔	Destruktion des Plexus brachialis	04.6x.10↔	Transposition e extrkr Hirnner mit epin primärer Naht
04.2x.31↔	Destruktion von Nerven der Schulter	04.6x.11↔	Transposition e extrkr Hirnner mit epin sekundärer Naht
04.2x.32↔	Destruktion von Nerven des Armes und der Hand	04.6x.12↔	Transp e extrkr Hirnner m interfsz prim und sek Nht
04.2x.33↔	Destruktion von Nerven des Rumpfes und Plexus lumbosacralis	04.6x.20↔	Transposition d Plexus brachia mit epin primärer Naht
04.2x.34↔	Destruktion von Nerven des Beines und des Fußes	04.6x.21↔	Transposition d Plexus brachia m epin sekundärer Naht
04.2x.39↔	Destruktion von sonstigen peripheren Nerven oder Ganglien	04.6x.22↔	Transposition d Plexus brachia m interfsz prim Nht
04.2x.99↔	Destr von kran und peripheren Nerven und Ggl, sonstige	04.6x.23↔	Transposition d Plexus brachia m interfsz sek Nht
04.3x.00↔	Naht an kranialen oder peripheren Nerven, n.n.bez.	04.6x.30↔	Transposition e Nn d Schult m epin prim und sek Nht
04.3x.10↔	Epineurale Naht von extrakraniellen Hirnnerven, primär	04.6x.31↔	Transp e Nn d Schult m interfsz prim und sek Nht
04.3x.11↔	Epineurale Naht des Plexus brachialis, primär	04.6x.40↔	Transposition e Nerven d Armes mit epin primärer Naht
04.3x.12↔	Epineurale Naht von Nerven der Schulter, primär	04.6x.41↔	Transposition e Nerven d Armes m epin sekundärer Naht
04.3x.13↔	Epineurale Naht von Nerven am Arm, primär	04.6x.42↔	Transposition e Nerven d Armes m interfsz primärer Nht

04.6x.43↔	Transposition e Nn d Armes m interfsz sekundärer Nht	06.09.00↔	Sonstige Inzision im Gebiet der Schilddrüse, n.n.bez.
04.6x.50↔	Trnsp e Nn d Rmpfs u d unt Extrm m epn prm u sk Nht	06.09.10↔	Sonstige Inzis i Gebiet d Sd: Oh weitere Massn
04.6x.51↔	Trnsp e Nn d Rmpfs u d unt Extrm m intrfsz prm u sk Nht	06.09.11↔	Sonstige Inzision im Gebiet der Schilddrüse: Drainage
04.6x.60↔	Transposition e Nn d Hand m interfsz prim und sek Nht	06.09.12↔	Sonstige Inzision im Gebiet d Schilddrüse: Exploration
04.6x.70↔	Transposition m Neurolyse und Dekompr e extrk Hirnner	06.09.99↔	Sonstige Inzision im Gebiet der Schilddrüse, sonstige
04.6x.71↔	Trnsp m Neurlys u Dkmpr d Plxs brchia o e Nn d Schlt	06.89.10↔	Partielle Parathyreoidektomie, n.n.bez.
04.6x.72↔	Transposition m Neurolyse und Dekompr e Nerven d Armes	06.89.11↔	Reexploration mit partieller Parathyreoidektomie
04.6x.73↔	Transposition m Neurolyse und Dekompr e Nerven d Hand	06.89.13↔	Sonst Operationen an der Nebenschilddrüse durch Sternotomie
04.6x.74↔	Trnsp m Neurlys u Dkmpr e Nn d Rmpfs u d unt Extrm	06.89.99↔	Partielle Parathyreoidektomie, sonstige
04.6x.75↔	Transposition von sonstigen kranialen und peripheren Nerven	06.91↔	Durchtrennung des Isthmus thyreoideae
04.6x.99↔	Transposition von kranialen und peripheren Nerven, sonstige	06.92↔	Ligatur von Gefässen der Schilddrüse
04.71↔	Hypoglosso-faziale Anastomose	06.93↔	Naht an der Schilddrüse
04.72↔	Akzessorio-faziale Anastomose	07.00↔	Exploration im Gebiet der Nebenniere, n.n.bez.
04.73↔	Akzessorio-hypoglossale Anastomose	07.01↔	Einseitige Exploration im Gebiet der Nebenniere
04.74.00↔	Sonstige Anast e kran oder peripheren Nervs, n.n.bez.	07.02↔	Beidseitige Exploration im Gebiet der Nebenniere
04.74.10↔	Fazio-faziale Nerven-Anastomose	07.41↔	Inzision an einer Nebenniere
04.74.11↔	Interkosto-faszikuläre Nerven-Anastomose	07.42↔	Durchtrennung von afferenten Nerven der Nebennieren
04.74.99↔	Sonstige Anast e kran oder peripheren Nervs, sonstige	07.43↔	Ligatur von Gefässen der Nebennieren
04.75↔	Revision e früh plast Reko an e kran o periph N	07.44↔	Rekonstruktion an einer Nebenniere
04.76↔	Plast Reko e alten traumat Verletz an kran u periph Nn	07.45↔	Reimplantation von Gewebe der Nebennieren
04.79.00↔	Sonstige Neuroplastik, n.n.bez.	07.49↔	Sonstige Operation an e Nebenniere, d Nerven oder Gef
04.79.10↔	Transplantation und Transp e extrk Hirnner m epin Nht	07.80↔	Thymektomie, n.n.bez.
04.79.11↔	Transplantation und Transp d Plexus brachia m epin Nht	07.81↔	Sonstige partielle Exzision am Thymus
04.79.12↔	Transplantation und Transp von Nn d Schult m epin Nht	07.82↔	Sonstige totale Exzision des Thymus
04.79.13↔	Tx und Transp e Nn d Armes und d Hand m epin Nht	07.83↔	Thorakoskopische partielle Exzision am Thymus
04.79.14↔	Tx u Transp von Nn d Rumpfes u d unt Extrem m epin Nht	07.84↔	Thorakoskopische totale Exzision des Thymus
04.79.19↔	Transplantation und Transp e sonst Nervens m epin Nht	07.91↔	Exploration im Gebiet des Thymus
04.79.20↔	Transplantation und Transposition e Nn m interfsz Nht	07.92↔	Sonstige Inzision am Thymus
04.79.21↔	Tx und Transp e extrk Hirnner m interfsz Nht	07.93↔	Plastische Rekonstruktion am Thymus
04.79.22↔	Tx und Transp d Plexus brachia m interfsz Nht	07.95↔	Thorakoskopische Inzision am Thymus
04.79.23↔	Tx und Transp von Nn d Schult m interfsz Nht	07.98↔	Sonstige und Ni näh bez thorakoskopische Op a Thymus
04.79.24↔	Tx und Transp e Nn d Armes und d Hand m interfsz Nht	07.99↔	Sonstige und nicht näher bezeichnete Operationen am Thymus
04.79.25↔	Tx u Trnsp v Nn d Rmpfs u d unt Extrm m intrfsz Nht	08.11.00↔	Biopsie am Augenlid, n.n.bez.
04.79.29↔	Transplantation und Transp e sonst Nn m interfsz Nht	08.11.10↔	Geschlossene (Nadel-) Biopsie am Augenlid
04.79.99↔	Sonstige Neuroplastik, sonstige	08.11.20↔	Offene Biopsie am Augenlid
04.92.00↔	Implnt o Erstz d Elktrd(n) e prph Neurstm, n.n.bz.	08.11.99↔	Biopsie am Augenlid, sonstige
04.92.10↔	Implnt,Erstz d Elktrd tmp prph Neurstm,Enzlsys,Tstsm	08.21↔	Exzision eines Chalazions
04.92.11↔	Implnt,Erstz d Elktrd tmp prph Neurstm,Mhrlysys,Tstsm	08.22.00↔	Exzision einer anderen kleineren Läsion am Augenlid, n.n.bez.
04.92.20↔	Imp,Ers d Elktrd prm prph Neurstm,Stbl,Enzlsys,Prk	08.22.10↔	Exz e and klein Läs a Lid, Ni hist kontr (mikrog Chir)
04.92.21↔	Implnt,Erstz d Elktrd prm prph Neurstm,Stbl,Mhrlysys,Prk	08.22.11↔	Exz e and klein Läs a Lid, hist kontr (mikrog Chir)
04.92.30↔	Imp,Ers d Elktrd prm prph Neurstm,Plttnl,Enzlsys,offn chr	08.22.99↔	Exzision einer anderen kleineren Läsion am Augenlid, sonstige
04.92.31↔	Imp,Ers d Elktrd prm prph Neurstm,Plttnl,Mhrlysys,offn chr	08.23.00↔	Exz e gröss Läs a Augenlid, nicht durchgeh, n.n.bez.
04.92.40↔	Impl oder Ersetzen einer Vagusnervstimulationselektrode	08.23.10↔	Exz e gröss Läs a Ld, N drchgh, N hst kntr (mkrg Chr)
04.92.99↔	Implant o Ersetz d Elektrod(n) e periph Neurostim, So	08.23.11↔	Exz e gröss Läs a Ld, N drchgh, hst kntr (mkrg Chr)
04.93.00↔	Entf d Elektrod(n) e peripheren Neurostim, n.n.bez.	08.23.99↔	Exz e gröss Läs a Augenlid, nicht durchgeh, sonstige
04.93.10↔	Entf d Elktrd(n) e prph Neurstm, Stbl, Enzlsys	08.24.00↔	Exz e gröss Läsion a Augenlid, perforierend, n.n.bez.
04.93.11↔	Entf d Elktrd(n) e prph Neurstm, Stbl, Mhrlysys	08.24.10↔	Exz e gröss Läs a Ld, prf, N hst kntr (mkrg Chr)
04.93.20↔	Entf d Elktrd(n) e prph Neurstm, Plttnl, Enzlsys	08.24.11↔	Exz e gröss Läs a Lid, perf, hist kontr (mikrog Chir)
04.93.21↔	Entf d Elktrd(n) e prph Neurstm, Plttnl, Mhrlysys	08.24.99↔	Exz e gröss Läsion a Augenlid, perforierend, sonstige
04.93.40↔	Entfernen einer Vagusnervselektrode	08.31↔	Beheb e Blephaptos d M. frontalisVerfahren mit Naht
04.93.99↔	Entf d Elektrod(n) e peripheren Neurostim, sonstige	08.32↔	Beheb e Blephaptos d M. frontVerf mit Faszschling
04.94.10↔	Rv (h Erstz) d Elktrd(n) e prph Neurstm, n.n.bz.	08.33↔	Bhb e Blphpts d Rs o Vrig d M. lvt plp o sein Apneur
04.94.11↔	Rv (h Erstz) d Elktrd(n) e prph Neurstm, Stbl, Enzlsys	08.34↔	Beheb e Blephaptos d And Verfahren a M. levat palp
04.94.12↔	Rv (h Erstz) d Elktrd(n) e prph Neurstm, Stbl, Mhrlysys	08.35↔	Behebung einer Blepharoptose durch Tarsoplastik
04.94.13↔	Rv(h Erstz)d Elktrd(n)e prph Neurstm,Plttnl,Enzlsys	08.36↔	Behebung einer Blepharoptose durch andere Verfahren
04.94.14↔	Rv(h Erstz)d Elktrd(n)e prph Neurstm,Plttnl,Mhrlysys	08.37↔	Reduktion einer Ptosen-Überkorrektur
04.94.99↔	Rev (oh Ersetz) d Elektrod(n) e periph Neurostim, So	08.38↔	Korrektur einer Lidretraktion
04.99.00↔	Sonst Operation an kranialen und peripheren Nerven, n.n.bez.	08.41↔	Behebung von Entropium o Ektropium durch Thermokauteri
04.99.10↔	Implantation oder Ersetzen einer peripheren Neuroprothese	08.42↔	Behebung von Entropium oder Ektropium durch Nahtverfahren
04.99.11↔	Revision (ohne Ersetzen) einer peripheren Neuroprothese	08.43↔	Behebung von Entropium oder Ektropium durch Keilresektion
04.99.12↔	Entfernung einer peripheren Neuroprothese	08.44.00↔	Behebung von Entropium o Ektropium durch Lidplastik, n.n.bez.
04.99.99↔	Sonst Operation an kranialen und peripheren Nerven, sonst	08.44.10↔	Bhb v Entrp o Ektrp d Ldplst, hr Vrkd d Agnlids
05.0↔	Durchtrennung von sympathischen Nerven oder Ganglien	08.44.99↔	Sonst Behebung von Entropium o Ektropium durch Lidplastik
05.11↔	Biopsie an einem sympathischen Nerv oder Ganglion	08.49.00↔	Sonstiger Eingr zur Korr e Entrp o Ektrp, n.n.bez.
05.19↔	Sonstige diagn Massnahm an sympathischen Nn oder Ggl	08.49.10↔	S Engr z Krr e Entrp o Ektrp, Op an D Ldrtrktrn
05.81↔	Plast Rekonstruktion an sympathischem Nerv oder Ganglion	08.49.11↔	So Eingr zur Korr e Entrp o Ektrp, Rep e Lidlamelle
05.89↔	Sonstige Operation an sympathischem Nerv oder Ganglion	08.49.99↔	Sonstiger Eingr zur Korr e Entrp o Ektrp, sonstige
05.9↔	Sonstige Operationen am Nervensystem	08.51↔	Kanthotomie
06.01↔	Aspiration im Gebiet der Schilddrüse	08.52↔	Blepharorrhaphie
06.02↔	Wiedereröffnung einer Wunde im Gebiet der Schilddrüse	08.59.00↔	Sonstige Anpassung der Lidposition, n.n.bez.

08.59.10↔	Kanthoplastik, n.n.bez.	10.42.99↔	Sonstige Konjunktiv Fornixrekonstr mit fr Transplantat
08.59.11↔	Kanthopexie	10.43↔	Sonstige Rekonstruktion der konjunktivalen Fornix
08.59.12↔	Korrekturoperation bei Epikanthus	10.44.00↔	Sonstiges freies Transplantat an die Konjunktiva, n.n.bez.
08.59.99↔	Sonstige Anpassung der Lidposition, sonstige	10.44.10↔	Sonstiges freies Transplantat an die Konjunktiva, autogen
08.61.00↔	Plast Reko d Lids m Hautappen o Tx, n.n.bez.	10.44.11↔	Sonstiges freies Transplantat an die Konjunktiva, nicht autogen
08.61.10↔	Plastische Rekonstruktion des Augenlids mit Hautlappen	10.44.99↔	Sonstiges freies Transplantat an die Konjunktiva, sonstige
08.61.11↔	Plastische Rekonstruktion des Augenlids mit Hauttransplantat	10.49.00↔	Sonstige Konjunktivaplastik, n.n.bez.
08.61.99↔	Sonstige Plast Reko d Lids m Hautlap o transplantat	10.49.10↔	Sonstige Konjunktivaplastik, Tenonplastik
08.62↔	Plast Reko d Lids m Schleimhautlappen o transplantat	10.49.99↔	Sonstige Konjunktivaplastik, sonstige
08.63↔	Plastische Rekonstruktion d Augenlids mit Haarfollltx	10.5x.00↔	Lösung von Adhäsionen an Konjunktiva und Augenlid, n.n.bez.
08.64↔	Plast Rekonstruktion d Lids m tarsokonjunktivalem Lp	10.5x.10↔	Lös von Adhäs an Konjunkt und Lid mit Bindehautplastik
08.69.00↔	So Plast Reko d Lids m Lp o Transplantaten, n.n.bez.	10.5x.99↔	Sonstige Lösung von Adhäsionen an Konjunktiva und Augenlid
08.69.10↔	Plastische Rekonstruktion des Augenlids mit Knorpel	10.6x.00↔	Versorgung einer Konjunktivaverletzung, n.n.bez.
08.69.11↔	Plastische Rekonstruktion d Lids mit allopl Material	10.6x.10↔	Versorgung einer Konjunktivaverletzung, durch Naht
08.69.12↔	Plast Reko d Lids m Verschiebe u Rotationspl d Lides	10.6x.99↔	Sonstige Versorgung einer Konjunktivaverletzung
08.69.13↔	Plast Rekonstruktion des Augenlids mit Oberlidverlängerung	11.0↔	Entf e intrakornealen Fk aus d Kornea mittels Magnet
08.69.19↔	Plast Reko d Lids m sonstigem Lp o Transplantaten	11.1↔	Inzision der Kornea
08.69.99↔	So Plast Reko d Lids m Lp o Transplantaten, So	11.21↔	Scraping der Kornea für Ausstrich oder Kultur
08.70↔	Plastische Rekonstruktion des Augenlids, n.n.bez.	11.22.00↔	Biopsie der Kornea, n.n.bez.
08.71↔	D Lidrand umfassende Plast Reko d Lids, Part Tiefe	11.22.10↔	Geschlossene (Nadel-) Biopsie der Kornea
08.72↔	Sonstige plastische Rekonstruktion d Lids, Part Tiefe	11.22.20↔	Offene Biopsie der Kornea
08.73.00↔	D Ldrnd umfss Plst Rk d Lds, vll Tief, n.n.bz.	11.22.99↔	Biopsie der Kornea, sonstige
08.73.10↔	Verschiebeplastik der Lidkante	11.31↔	Transposition eines Pterygiums
08.73.99↔	D Lidrand umfassende Plast Reko d Lids, volle Tief, So	11.32↔	Exzision eines Pterygiums mit Korneatransplantat
08.74.00↔	Sonstige Plast Reko d Lids, volle Tiefe, n.n.bez.	11.41↔	Mechanisches Entfernen von Korneaepithel
08.74.10↔	Oberlidverlängerung	11.42↔	Thermokauterisation einer Kornealäsion
08.74.99↔	Sonstige Plast Reko d Lids, volle Tiefe, sonstige	11.43↔	Kryotherapie einer Kornealäsion
08.82↔	Versorg e Risswund d Lids, D Lidrand umfss, Part Tief	11.49.00↔	Sonstiges Entf oder Destr e Kornealäsion, n.n.bez.
08.83↔	Sonstige Versorgung e Risswunde d Lids, Part Tiefe	11.49.10↔	Destruktion einer Kornealäsion, durch laserkoagulation
08.84↔	Vrsrg e Rsswnd d Lds, D Ldrnd umfss, vll Tief	11.49.19↔	Sonstige Destruktion einer Kornealäsion
08.85↔	Sonst Versorgung einer Risswunde des Augenlids, volle Tief	11.49.20↔	Keratektomie einer Kornealäsion durch phototherapie
08.86↔	Rhytidektomie am Unterlid	11.49.29↔	Sonstige Keratektomie einer Kornealäsion
08.87↔	Rhytidektomie am Oberlid	11.49.99↔	Sonstiges Entf oder Destr e Kornealäsion, sonstige
08.89.00↔	Sonstige plastische Rekonstruktion des Augenlids, n.n.bez.	11.51↔	Naht einer Korneaverletzung
08.89.10↔	Plast Reko d Lids, medialer o lateraler Lidwinkel	11.52↔	Korrektur einer postoperativen Wunddehiszenz an der Kornea
08.89.11↔	Plastische Rekonstruktion d Augenlids d Hebung d Augbr	11.53↔	Versorgung e Konverl oder wunde mit KonjunktLappen
08.89.12↔	Plast Reko d Lids d Entf e Fettgewebeprolapses d Orb	11.59.00↔	Sonstige Rekonstruktion der Kornea, n.n.bez.
08.89.13↔	Plast Reko d Lids d Oberflächenbehandlung m Laser	11.59.10↔	Rekonstruktion durch Deckung der Kornea, n.n.bez.
08.89.14↔	Plast Reko d Lids d sonstige Oberlidverlängerung	11.59.11↔	Rekonstrukt durch Deckung der Kornea durch Amnionmembran
08.89.15↔	Plast Rekonstruktion d Lids d Unterlidverlängerung	11.59.12↔	Rekonstruktion durch sonstige Deckung der Kornea
08.89.99↔	Sonstige plastische Rekonstruktion des Augenlids, sonstige	11.59.99↔	Sonstige Rekonstruktion der Kornea, sonstige
09.11↔	Biopsie der Tränendrüse	11.60↔	Korneatransplantation, n.n.bez.
09.12↔	Biopsie des Tränensacks	11.61↔	Lamelläre Keratoplastik mit Autotransplantat
09.19↔	Sonstige diagnostische Massnahmen am Tränensystem	11.62↔	Sonstige lamelläre Keratoplastik
09.20↔	Exzision einer Tränendrüse, n.n.bez.	11.63↔	Penetrierende Keratoplastik mit Autotransplantat
09.21↔	Exzision einer Läsion der Tränendrüse	11.64↔	Sonstige penetrierende Keratoplastik
09.22↔	Sonstige partielle Resektion einer Tränendrüse	11.69.00↔	Sonstige Korneatransplantation, n.n.bez.
09.23↔	Totale Resektion einer Tränendrüse	11.69.10↔	Austausch-Keratoplastik
09.3↔	Sonstige Operationen an der Tränendrüse	11.69.20↔	Perforierende Korneatransplantation
09.6↔	Exzision an Tränensack und ableitenden Tränenwegen	11.69.99↔	Sonstige Korneatransplantation, sonstige
09.71↔	Korrektur eines evertierten Tränenpünktchens	11.71↔	Keratomeleusis
09.72↔	Sonstige plastische Rekonstruktion am Tränenpünktchen	11.72↔	Keratophakie
09.81↔	Dakryozystorhinostomie	11.73↔	Keratoprothese
09.82↔	Konjunktivozystorhinostomie	11.74↔	Thermokeratoplastik
09.83↔	Konjunktivozystorhinostomie m Einset von Tubus oder Stent	11.75↔	Radiäre Keratotomie
09.91↔	Obliteration des Tränenpünktchens	11.76↔	Epikeratophakie
09.99↔	Sonstige Operation am Tränensystem	11.79.00↔	S rknstrktv u rfrktv Engr an d Krn, n.n.bz.
10.0↔	Entf e subkonjunktivalen Fk aus d Konjunktiva d Inzis	11.79.10↔	Photorefraktive Keratektomie
10.31.00↔	Exzision von Läsion oder Gewebe der Konjunktiva, n.n.bez.	11.79.20↔	Implantation eines intrastromalen Ringsegmentes an der Kornea
10.31.10↔	Exzision von Läsion oder Gewebe der Konjunktiva mit Plastik	11.79.99↔	So rekonstruktive und refraktive Eingr an d Korn, So
10.31.99↔	Exzision von Läsion oder Gewebe der Konjunktiva, sonstige	11.91↔	Tätowierung der Kornea
10.32↔	Destruktion einer Läsion der Konjunktiva	11.92↔	Entfernen eines künstlichen Korneaimplantats
10.33↔	Sonstige destruktive Massnahmen an der Konjunktiva	12.00↔	Entf e intraokul Fk aus d vorderen Augkam, n.n.bez.
10.41.00↔	Plast Reko e Symblypharons m fr Transplantat, n.n.bez.	12.01↔	Entf e intraokul Fk aus d vorderen Augkam mittels Magn
10.41.10↔	Plast Reko e Symblypharons m fr Transplantat, autogen	12.02↔	Entf e intraokul Fk aus d vorderen Augkam ohne Magnet
10.41.11↔	Plast Reko e Symblyph m fr Transplantat, Ni autogen	12.11↔	Iridotomie mit Transfixation
10.41.99↔	Sonstige Plast Reko e Symblypharons m fr Transplantat	12.12↔	Sonstige Iridotomie
10.42.00↔	Konjunktiv Fornixrekonstr m fr Transplantat, n.n.bez.	12.13↔	Exzision einer prolabierten Iris
10.42.10↔	Konjunktiv Fornixrekonstr mit fr Transplantat, autogen	12.14↔	Sonstige Iridektomie
10.42.11↔	Konjunktiv Fornixrekonstr m fr Tx, Ni autogen	12.21↔	Diagnostische Aspiration der vorderen Augenkammer

12.22↔	Biopsie der Iris	12.98.99↔	Sonstige Operationen am Corpus ciliare, sonstige
12.29.00↔	S diagn Mssnhm an Irs, Crp cliar, Sklr u vrd Agkm, nbnz	12.99.00↔	Sonstige Operationen an der vorderen Augenkammer, n.n.bez.
12.29.10↔	Biopsie des Corpus ciliare	12.99.99↔	Sonstige Operationen an der vorderen Augenkammer, sonstige
12.29.20↔	Biopsie der Sklera	13.00↔	Entfernen eines Fremdkörpers aus der Linse, n.n.bez.
12.29.30↔	Biopsie der Augenlinse	13.01↔	Entfernen eines Fremdkörpers aus der Linse mittels Magnet
12.29.99↔	S diagn Mssnhm an Irs, Crp cliar, Sklr u vrd Agkm, S	13.02↔	Entfernen eines Fremdkörpers aus der Linse ohne Magnet
12.31↔	Lösung von Goniosynechien	13.2↔	Extrakaps Extrakt d Linse d lineares Extrakverf
12.32↔	Lösung von anderen vorderen Synechien	13.3↔	Extrakaps Extrakt d Lins d einf Aspir (u Irrig) Verf
12.33↔	Lösung von hinteren Synechien	13.41↔	Phakoemulsifikation und Aspiration eines Katarakts
12.34↔	Lösung von korneovitrealen Adhäsionen	13.42↔	Mech Phakofragm und Aspir e Katarakt d post Zugang
12.35↔	Koreplastik	13.43↔	Mech Phakofragmentation und And Aspir e Katarakt
12.39.00↔	Sonstige Iridoplastik, n.n.bez.	13.59↔	Sonstige extrakapsuläre Extradktion der Linse
12.39.10↔	Iridoplastik d Laser z Erleicht d intraokul Zikulat	13.70↔	Einsetzen einer Intraokularlinse, n.n.bez.
12.39.99↔	Sonstige Iridoplastik, sonstige	13.71↔	Entz e Intraokllns anlässl e Ktrktr, einzeit
12.40↔	Entfernen einer Läsion der vorderen Augenkammer, n.n.bez.	13.72↔	Sekundäres Einsetzen einer Intraokularlinse
12.41↔	Destruktion einer Irlsläsion ohne Exzision	13.8↔	Entfernen einer Intraokularlinse
12.42↔	Exzision einer Irlsläsion	13.90↔	Operation an der Linse, n.a.klass.
12.43↔	Destruktion einer Läsion des Corpus ciliare, ohne Exzision	13.91↔	Einsetzen von intraokulärer teleskopischer Prothese
12.44↔	Exzision einer Läsion des Corpus ciliare	13.92↔	Kapsulotomie an der Linse
12.51↔	Goniopunktion ohne Goniotomie	13.93↔	Verschluss eines Defektes an der Linse mit Gewebekleber
12.52↔	Goniotomie ohne Goniopunktion	13.99↔	Sonstige Operationen an der Linse, sonstige
12.53↔	Goniotomie mit Goniopunktion	14.00↔	Entf e Fremdkörpers aus d hinteren Augkam, n.n.bez.
12.54↔	Trabekulotomie ab externo	14.01↔	Entf e Fk aus d hinteren Augkam mittels Magnet
12.59.00↔	Sonstige Erleichterung der intraokulären Zirkulation, n.n.bez.	14.02↔	Entf e Fremdkörpers aus d hinteren Augkam ohne Magnet
12.59.10↔	Erleicht d intraokl Zikt d Trbkplstk o Gnioplstk	14.19↔	S diagn Mssnhm an Rt, Chorioidea, Glskörp u hnt Agkm
12.59.11↔	Erleicht d intraokl Zikt d Aspr u Kürttg a Trblwrk	14.26↔	Destruktion einer chorioretinalen Läsion durch Radiotherapie
12.59.99↔	Sonstige Erleichterung der intraokulären Zirkulation, sonstige	14.27↔	Destr e chorioret Läsion d Implant e Strahlenquelle
12.61.00↔	Trepanation der Sklera mit Iridektomie, n.n.bez.	14.31↔	Versorgung eines Retinarisses durch Diathermie
12.61.10↔	Gedechte Trepanation der Sklera mit Iridektomie	14.32↔	Versorgung eines Retinarisses durch Kryotherapie
12.61.11↔	Nicht gedechte Trepanation der Sklera mit Iridektomie	14.33↔	Versorgung e Retinarisses durch Xenon-Bogen-Photokoagulat
12.61.99↔	Sonstige Trepanation der Sklera mit Iridektomie	14.34↔	Versorgung eines Retinarisses durch Laser-Photokoagulation
12.62↔	Thermokauterisation der Sklera mit Iridektomie	14.35↔	Versorgung e Retinarisses d Ni näh bez Photokoag
12.63↔	Iridenkleisis und Iridotaxis	14.39.00↔	Sonstige Versorgung eines Retinarisses, n.n.bez.
12.64.00↔	Trabekulektomie ab externo, n.n.bez.	14.39.10↔	Versorgung eines Retinarisses durch schwere Flüssigkeiten
12.64.10↔	Gedechte Trabekulektomie ab externo	14.39.99↔	Sonstige Versorgung eines Retinarisses, sonstige
12.64.11↔	Nicht gedechte Trabekulektomie ab externo	14.41↔	Sklera-Cerclage mit Plombe
12.64.99↔	Sonstige Trabekulektomie ab externo	14.49↔	Sonstige Sklera-Cerclage
12.65↔	Sonstige Sklerafistulisierung mit Iridektomie	14.51↔	Behebung einer Amotio retinae durch Diathermie
12.66↔	Postoperative Revision einer Sklerafistulisierungs-Massnahme	14.52↔	Behebung einer Amotio retinae durch Kryotherapie
12.69.00↔	Sonstige Sklerafistulisierungs-Massnahme, n.n.bez.	14.53↔	Behebung e Amotio retinae durch Xenon-Bogen-Photokoagul
12.69.10↔	Filternde Operationen zur Senkung des Augeninnendruckes	14.54↔	Behebung einer Amotio retinae durch Laser-Photokoagulation
12.69.99↔	Sonstige Sklerafistulisierungs-Massnahme, sonstige	14.55↔	Beheb e Amot retinae d nicht näh bez Photokoagulation
12.81↔	Naht einer Sklaverletzung	14.59.00↔	Sonstige Verfahren zur Behebung einer Amotio retinae, n.n.bez.
12.82↔	Verschluss einer Sklerafistel	14.59.10↔	Behebung einer Amotio retinae durch schwere Flüssigkeiten
12.83↔	Revision e Opwunde d vorderen Augkam, n.a.klass.	14.59.11↔	Behebung einer Amotio retinae durch Endotamponade (Gas)
12.84↔	Exzision oder Destruktion einer Skleraläsion	14.59.99↔	Sonstige Verfahren zur Behebung einer Amotio retinae, sonstige
12.85↔	Versorgung eines skleralen Staphyloms mit Transplantat	14.6x.00↔	Entf von chir impl Mat aus d hint Augkam, n.n.bez.
12.86↔	Sonstige Versorgung eines skleralen Staphyloms	14.6x.10↔	Revision und Wechsel einer Sklera-Cerclage
12.87↔	Skleraverstärkung mit Transplantat	14.6x.20↔	Entfernung einer Sklera-Cerclage
12.88↔	Sonstige Skleraverstärkung	14.6x.99↔	Entf von chir impl Mat aus d hint Augkam, sonstige
12.89↔	Sonstige Operationen an der Sklera	14.71.00↔	Entfernen des Glaskörpers (anteriöer Zugang), n.n.bez.
12.91.00↔	Therapeutische Evakuatoin der vord Augenkammer, n.n.bez.	14.71.10↔	Vordere Vitrektomie über Pars plana
12.91.10↔	Vorderkammerspülung, n.n.bez.	14.71.19↔	Sonstige Vitrektomie über Pars plana
12.91.11↔	Vorderkammerspülung mit Entfernung von Silikonöl	14.71.99↔	Entfernen des Glaskörpers (anteriöer Zugang), sonstige
12.91.19↔	Sonstige Vorderkammerspülung	14.72↔	Sonstiges Entfernen des Glaskörpers
12.91.20↔	Parazentese der vorderen Augenkammer	14.73.00↔	Mechanische Vitrektomie (anteriöer Zugang), n.n.bez.
12.91.99↔	Therapeutische Evakuatoin der vord Augenkammer, sonst	14.73.10↔	Mech Vitrekt (anteriöer Zugang), Parsplana/Vitrekt
12.92.00↔	Injektion in die vordere Augenkammer, n.n.bez.	14.73.19↔	Mechanische Vitrektomie durch sonstigen anterioren Zugang
12.92.10↔	Injekt v flüssiger Subst i d vordere Augkam, n.n.bez.	14.73.99↔	Mechanische Vitrektomie (anteriöer Zugang), sonstige
12.92.11↔	Injektion von Flüssigkeit in die vordere Augenkammer	14.74↔	Sonstige mechanische Vitrektomie
12.92.12↔	Injektion von flüss Medikament in die vordere Augenkammer	14.79↔	Sonstige Operationen am Glaskörper
12.92.19↔	So Injekt von flüssiger Substanz i d vordere Augkam	14.9x.00↔	So Op an Ret, Chorioidea und hint Augkam, n.n.bez.
12.92.20↔	Injektion von Gas in die vordere Augenkammer, n.n.bez.	14.9x.10↔	Sonstige Operation, Rotation der Netzhaut
12.92.21↔	Injektion von Luft in die vordere Augenkammer	14.9x.20↔	Fxierng v Mrkpl f d Strhlth an Rt, Chorioidea u hnt Agkm
12.92.29↔	Sonstige Injektion von Gas in die vordere Augenkammer	14.9x.21↔	Entf v Mrkpl f d Strhlth an Rt, Chorioidea u hnt Agkm
12.92.99↔	Sonstige Injektion in die vordere Augenkammer	14.9x.22↔	Lgkrtr e str Appl an Rt, Chorioidea u hnt Agkm
12.93↔	Exz oder Destr e Epithelinwuch in d vordere Augkam	14.9x.23↔	Entf e str Appl an Ret, Chorioidea und hint Augkam
12.97↔	Sonstige Operationen an der Iris	14.9x.99↔	So Op an Ret, Chorioidea und hint Augkam, So
12.98.00↔	Sonstige Operationen am Corpus ciliare, n.n.bez.	15.29.00↔	Sonstige Op an e einz äusseren Augmsk, n.n.bez.
12.98.10↔	Fixation des Ziliarkörpers	15.29.01↔	Sonstige Operationen an e einz äusseren geraden Augmsk

15.29.02↔	Sonstige Op an e einz äusseren schrägen Augmsk	18.02↔	Inzision am äusseren Gehörgang
15.29.09↔	Sonstige Op an e einz äusseren Augmsk, sonstige	18.09↔	Sonstige Inzision am äusseren Ohr
15.29.10↔	Adhäsiolyse an e einzelnen äusseren Augenmuskeln, n.n.bez.	18.21.00↔	Exz e präaur Fistel o e präaur Sinus, n.n.bez.
15.29.11↔	Adhäsiolyse an e einzelnen äusseren geraden Augenmuskel	18.21.10↔	Exz e präaur Fistel o e präaur Sinus, Ni hist kontr
15.29.12↔	Adhäsiolyse an e einzelnen äusseren schrägen Augenmuskel	18.21.11↔	Exz e präaur Fistel o e präaur Sinus, hist kontr
15.29.19↔	Sonst Adhäsiolyse an e einzelnen äusseren Augenmuskeln	18.21.99↔	Exz e präaur Fistel o e präaur Sinus, sonstige
15.29.30↔	Absetzen eines einzelnen äusseren Augenmuskels, n.n.bez.	18.29.00↔	Exz oder Destr e and Läsion a äusseren Ohr, n.n.bez.
15.29.31↔	Absetzen eines einzelnen äusseren geraden Augenmuskels	18.29.01↔	Destr e Läsion a äusseren Ohr oder im äusseren Gehörg
15.29.32↔	Absetzen eines einzelnen äusseren schrägen Augenmuskels	18.29.10↔	Exz e and Läs a ässrn Ohr o i ässrn Ghörg, N hst kntr
15.29.39↔	Absetzen eines einzelnen äusseren Augenmuskels, sonstige	18.29.11↔	Exz e and Läs a ässrn Ohr o i ässrn Ghörg, hst kntr
15.29.40↔	Refixation eines einzelnen äusseren Augenmuskels, n.n.bez.	18.29.99↔	Exz oder Destr e and Läsion a äusseren Ohr, sonstige
15.29.41↔	Refixation eines einzelnen äusseren geraden Augenmuskels	18.31.00↔	Radikale Exzision einer Läsion am äusseren Ohr, n.n.bez.
15.29.42↔	Refixation eines einzelnen äusseren schrägen Augenmuskels	18.31.10↔	Rd Exz Läs a äus Ohr o i äus Ghörg o Prt Rs d Ohrm,N hst kntr
15.29.49↔	Sonstige Refixation eines einzelnen äusseren Augenmuskels	18.31.11↔	Rd Exz Läs a äus Ohr o i äus Ghörg o Prt Rs d Ohrm,hst kntr
15.6↔	Revision einer Operation an den äusseren Augenmuskeln	18.31.19↔	Radikale Exzision einer Läsion am äusseren Ohr, sonstige
16.01↔	Orbitotomie mit Knochenlappen	18.39.00↔	Sonstige Exzision am äusseren Ohr, n.n.bez.
16.02↔	Orbitotomie mit Einsetzen eines orbitalen Implantats	18.39.10↔	Resektion d Ohrmuschel, total, nicht hist kontrolliert
16.09↔	Sonstige Orbitotomie	18.39.11↔	Resektion der Ohrmuschel: total, histographisch kontrolliert
16.1↔	Entf e penetrierenden Fremdkörpers aus d Aug, n.n.bez.	18.39.19↔	Sonstige Resektion der Ohrmuschel, sonstige
16.23↔	Biopsie an Orbita und Augapfel	18.39.99↔	Sonstige Exzision am äusseren Ohr, sonstige
16.31↔	Entf d Auginh mit glz Implantat in d Skleraschale	18.6x.00↔	Rekonstruktion des äusseren Gehörganges, n.n.bez.
16.39↔	Sonstige Eviszeration des Augapfels	18.6x.10↔	Erweiterung des äusseren Gehörganges
16.41↔	Enukl d Augapf m glz Implant i d TenonKaps m Anh d Mn	18.6x.20↔	Rekonstruktion eines (bestehenden) äusseren Gehörganges
16.42↔	Enukleation des Augapfels mit and gleichzeitigem Implantat	18.6x.30↔	Konstruktion eines (nicht bestehenden) äusseren Gehörganges
16.49↔	Sonstige Enukleation des Augapfels	18.6x.99↔	Rekonstruktion des äusseren Gehörganges, sonstige
16.51.00↔	Exent d Orbita mit Entf ben Strukturen, n.n.bez.	18.71.00↔	Ohrmuschelaufbau, n.n.bez.
16.51.10↔	Exent d Orb m Entf ben Strukturen, m Erhalt d Lidhaut	18.71.10↔	Ohrmuschelaufbau, partiell, n.n.bez.
16.51.11↔	Exent d Orb m Entf ben Strukturen, oh Erhalt d Lidhaut	18.71.11↔	Ohrmuschelaufbau, partiell mit Gewebeexpander
16.51.99↔	Sonstige Exenteration d Orbita mit Entf ben Strukturen	18.71.12↔	Ohrmuschelaufbau, partiell mit Galealappen
16.52.00↔	Exent d Orb m ther Entf von Orbknoch, n.n.bez.	18.71.13↔	Ohrmuschelaufbau, partiell mit Knorpeltransplantat
16.52.10↔	Exent d Orb m ther Entf v Orbknoch, m Erhalt d Lidhaut	18.71.14↔	Ohrmuschelaufbau, partiell mit mikrovaskulärem Lappen
16.52.11↔	Exnt d Orb m thr Entf v Orbknoch, oh Erhlt d Ldhaut	18.71.19↔	Ohrmuschelaufbau, partiell, sonstige
16.52.99↔	So Exent d Orb m therapeutischem Entf von Orbknoch	18.71.20↔	Ohrmuschelaufbau, total, n.n.bez.
16.59.00↔	Sonstige Exenteration der Orbita, n.n.bez.	18.71.21↔	Ohrmuschelaufbau, total mit Gewebeexpander
16.59.10↔	Sonstige Exenteration der Orbita, mit Erhalt der Lidhaut	18.71.22↔	Ohrmuschelaufbau, total mit Galealappen
16.59.11↔	Sonstige Exenteration der Orbita, ohne Erhalt der Lidhaut	18.71.23↔	Ohrmuschelaufbau, total mit Knorpeltransplantat
16.59.99↔	Sonstige Exenteration der Orbita, sonstige	18.71.24↔	Ohrmuschelaufbau, total mit mikrovaskulärem Lappen
16.61.00↔	Sekundäres Einsetzen eines Augenimplantats, n.n.bez.	18.71.29↔	Ohrmuschelaufbau, total, sonstige
16.61.10↔	Sekundäres Einsetz e Augenimplantats, HautFettTx	18.71.30↔	Implant von allopl Materialien b Aufb e Ohrmuschel
16.61.99↔	Sekundäres Einsetzen eines Augenimplantats, sonstige	18.71.99↔	Ohrmuschelaufbau, sonstige
16.62.00↔	Revision und Reinsertion eines Augenimplantats, n.n.bez.	18.72↔	Reinsertion eines amputierten Ohres
16.62.10↔	Revision eines Augenimplantats	18.79↔	Sonstige plastische Rekonstruktion am äusseren Ohr
16.62.20↔	Wchs e Agnmpntts, Enf e HautFitTrnsplntts	18.9↔	Sonstige Operation am äusseren Ohr
16.62.29↔	Sonstiger Wechsel eines Augenimplantats	19.9x.00↔	Sonstige plastische Rekonstruktion am Mittelohr, n.n.bez.
16.62.99↔	Sonstige Revision und Reinsertion eines Augenimplantats	19.9x.10↔	Mikrochirurgische Operationen am Mittelohr, n.n.bez.
16.63↔	Revision einer Enukleationstasche mit Transplantat	19.9x.11↔	Verkleinerung einer Radikalhöhle
16.64↔	Sonstige Revision einer Enukleationstasche	19.9x.12↔	Reko d Mitthres: Reimpl / Reko d hint Gehörgangswand
16.65.00↔	Sekundäres Transplantat in eine Exenterationshöhle, n.n.bez.	19.9x.13↔	Rekonstruktion des Mittelohres
16.65.10↔	Sekundäres Tx i e Exenterationshöhle, HautFettTx	19.9x.14↔	Verschluss einer Mastoid-Fistel
16.65.99↔	Sonstiges sekundäres Transplantat in eine Exenterationshöhle	19.9x.19↔	Mikrochirurgische Operationen am Mittelohr, sonstige
16.66↔	Sonstige Revision einer Exenterationshöhle	19.9x.99↔	Sonstige plastische Rekonstruktion am Mittelohr, sonstige
16.69↔	Sonst sekundäre Massnahmen nach Entfernen des Augapfels	20.99.00↔	Sonstige Operationen an Innen- und Mittelohr, n.n.bez.
16.71↔	Entfernen eines Augenimplantats	20.99.10↔	Implnt v Knchnvrnkngn a Flsnbein, Mtt o Innhr
16.72↔	Entfernen eines Orbitaimplantats	20.99.20↔	Verschluss einer Labyrinthfistel
16.81↔	Versorgung einer Orbitawunde	20.99.30↔	Entf e Kochleaimplantates oder implantbar Hörgerätes
16.82↔	Versorgung einer Bulbusruptur	20.99.99↔	Sonstige Operationen an Innen- und Mittelohr, sonstige
16.89↔	Sonstige Versorgung einer Verletzung von Orbita oder Augapfel	21.04↔	Stillung einer Epistaxis durch Ligatur der Aa. ethmoidales
16.92↔	Exzision einer Orbitalläsion	21.05↔	Stillung e Epistax d (transantrale) Ligat d A. maxill
16.98.00↔	Sonstige Operationen an der Orbita, n.n.bez.	21.06↔	Stillung einer Epistaxis durch Ligatur der A. carotis externa
16.98.10↔	Rekonstruktion der Orbita, n.n.bez.	21.07↔	Stllng e Epstx d Exz v ns Mks u Hauttx an Spt u lt Nswnd
16.98.11↔	Rekonstruktion der Orbitawand mit mikrovaskulärem Lappen	21.1↔	Inzision an der Nase
16.98.19↔	Sonstige Rekonstruktion der Orbitawand	21.30↔	Lokale Exzision und Destr e Läsion an d Nase, n.n.bez.
16.98.20↔	Knöcherne Dekompression der Orbita	21.31.00↔	Lokale Exzision und Destr e endonas Läsion, n.n.bez.
16.98.21↔	Resektion von Fettgewebe aus der Orbita	21.31.10↔	Lokale Exzision einer endonasalen Läsion, Zugang endonasal
16.98.22↔	Einlegen eines intraokularen Medikamententrägers	21.31.12↔	Destruktion einer endonasalen Läsion
16.98.23↔	Einlegen eines extrabulbären Medikamententrägers	21.31.19↔	Lokale Exzision einer endonasalen Läsion, sonstige
16.98.24↔	Operative temporäre intraokulare Druckerhöhung	21.31.99↔	Lokale Exzision und Destr e endonas Läsion, sonstige
16.98.25↔	Entfernung eines Implantates nach Glaukomoperation	21.32.00↔	Exz und lokale Destr e and Läsion an d Nase, n.n.bez.
16.98.99↔	Sonstige Operationen an der Orbita, sonstige	21.32.10↔	Exz und Lok Destr e and Läs an d Nas, nicht hist kontr
18.01↔	Perforation des Ohrläppchens	21.32.11↔	Exz und lokale Destr e and Läs an d Nase, hist kontr

21.32.99↔	Exz und lokale Destr e and Läsion an d Nase, sonstige	26.49.12↔	Verlagerung eines Speicheldrüsenausführungsganges
21.4x.00↔	Resektion der Nase, n.n.bez.	26.49.99↔	Sonstige Plast Reko an Speicheldrüse o gang, sonstige
21.4x.10↔	Resektion der Nase, partiell, nicht histographisch kontrolliert	27.1↔	Inzision am Gaumen
21.4x.11↔	Resektion der Nase, partiell, histographisch kontrolliert	27.32.00↔	Asgdhnt Exz o Dstr v Läs o Gw a knöch Gaum, n.n.bz.
21.4x.20↔	Resektion der Nase, subtotal, nicht histographisch kontrolliert	27.32.10↔	Totale transorale Exst von Läs oder Gew a knöch Gaum
21.4x.21↔	Resektion der Nase, subtotal, histographisch kontrolliert	27.32.11↔	Rd trnsmndblär Exz [EnblcRs] v Läs o Gw a knöch Gaum
21.4x.30↔	Resektion der Nase, total, nicht histographisch kontrolliert	27.32.12↔	Rd trnsfzial Exz [EnblcRs] v Läs o Gw a knöch Gaum
21.4x.31↔	Resektion der Nase, total, histographisch kontrolliert	27.32.99↔	Aisgedehnt Exz o Destr von Läs o Gew a knöch Gaum, So
21.4x.99↔	Sonstige Resektion der Nase	27.42↔	Ausgedehnte Exzision einer Läsion an der Lippe
21.5↔	Submuköse Resektion des Nasenseptums	27.43.00↔	Sonst Exzision von Läsion od Gewebe an der Lippe, n.n.bez.
21.62↔	Frakturierung der Nasenmuscheln	27.43.10↔	Sonstige Exz von Läs oder Gew an d Lippe, lokale Exz
21.72↔	Offene Reposition einer Nasenfraktur	27.43.99↔	Sonst Exzision von Läsion oder Gewebe an der Lippe, sonst
21.82↔	Verschluss einer Nasenfistel	27.44.00↔	Radikale Exzision einer Läsion an der Lippe, n.n.bez.
21.83.00↔	Totale plastische Nasenrekonstruktion, n.n.bez.	27.44.10↔	Radikale Exz e Läs an d Lip mit histografischer Kontr
21.83.10↔	Septorhpl m Korr d Knorp o d Kn, m lok autog Tx	27.44.20↔	Rad Exz e Hautläs d Lip m Tx o Transp von Haut
21.83.11↔	Sptrhpl m Krr d Knrp o d Kn,m dst autg Tx,allg o xng Tx	27.44.99↔	Radikale Exzision einer Läsion an der Lippe, sonstige
21.83.12↔	Septorhinoplastik mit Korrektur des Knochens und des Knorpels	27.49.00↔	Sonstige Exzision in der Mundhöhle, n.n.bez.
21.83.20↔	Tot Plast Nasenrekonstruktion m Implant von allopl Mat	27.49.10↔	Exzision an der Wange
21.83.99↔	Totale plastische Nasenrekonstruktion, sonstige	27.49.11↔	Exzision am Mundboden
21.84↔	Revision einer Rhinoplastik	27.49.99↔	Sonstige Exzision in der Mundhöhle, sonstige
21.85↔	Augmentationsrhinoplastik	27.53↔	Verschluss einer Fistel im Mund
21.86.00↔	Rhinoplastik der Nasenweichteile, n.n.bez.	27.54.00↔	Plastische Rekonstruktion e (angeb) Lipsp, n.n.bez.
21.86.10↔	Rhinoplastik der Nasenweichteile, äußere Nase	27.54.10↔	Lippenplastik einer (angeborenen) Lippenspalte
21.86.11↔	Rhinoplastik mit lokalen oder distalen Lappen	27.54.11↔	Sekundäroperation einer (angeborenen) Lippenspalte
21.86.99↔	Rhinoplastik der Nasenweichteile, sonstige	27.54.99↔	Plastische Rekonstruktion e (angeb) Lipsp, sonstige
21.87↔	Sonstige Rhinoplastik	27.55.00↔	Vollhauttransplantat an Lippe und Mund, n.n.bez.
21.88.00↔	Sonstige Septumplastik, n.n.bez.	27.55.10↔	Kleinflächiges Vollhauttransplantat an Lippe und Mund
21.88.10↔	Septumplastik, Septumunterfütterung	27.55.20↔	Großflächiges Vollhauttransplantat an Lippe und Mund
21.88.11↔	Sptmpl, Vrschl e Sptmprfition m SchleimhVrschieblppn	27.55.99↔	Vollhauttransplantat an Lippe und Mund, sonstige
21.88.12↔	Septumplastik, Plastische Korrektur ohne Resektion	27.56.00↔	Sonstiges Hauttransplantat an Lippe und Mund, n.n.bez.
21.88.13↔	Septumplastik, Plastische Korrektur mit Resektion	27.56.10↔	Kleinflächiges Spalthauttransplantat an Lippe und Mund
21.88.14↔	Sptmpl, Plst Rk d Nsnspt, m lk autg Tx (Austauschplstik)	27.56.20↔	Großflächiges Spalthauttransplantat an Lippe und Mund
21.88.15↔	Sptmpl, Plst Rk d Nsnspt, m dst autg Tx, allg o xng Tx	27.56.30↔	Kleinflächige heterologe Hauttransplantation an die Lippe
21.88.99↔	Sonstige Septumplastik, sonstige	27.56.40↔	Grossflächig heterologe Hauttransplantation an die Lippe
21.89↔	Sonst plastische Rekonstruktion und Operationen an der Nase	27.56.50↔	Kleinflächige homologe Hauttransplantation an d Lippe
21.91↔	Lösung von Synechien der Nase	27.56.60↔	Grossflächig homologe Hauttransplantation an die Lippe
21.99.00↔	Sonstige Nasenoperationen, n.n.bez.	27.56.99↔	Sonstiges Hauttransplantat an Lippe und Mund, sonstige
21.99.10↔	Eins Resektion e Choanalatresie transnasal endosk	27.57.00↔	Anbr e gestielt oder fr Lp an Lip und Mund, n.n.bez.
21.99.20↔	Bds Resektion e Choanalatresie transnasal endoskopisch	27.57.10↔	Anbr e fr mikrovaskanast Transpl an Lip und Mund
21.99.99↔	Sonstige Nasenoperationen, sonstige	27.57.11↔	Anbringen eines gestielten Fernlappens an Lippe und Mund
23.6↔	Prothetisches Zahnimplantat	27.57.99↔	Anbr e gestielt oder fr Lp an Lip und Mund, sonstige
24.0↔	Inzision an Zahnfleisch und Alveolarkamm	27.58↔	Rv e gestielt o fr Lp o fr Hauttrnsplhtts an Lp u Mnd
24.2x.00↔	Gingivoplastik, n.n.bez.	27.59.00↔	Sonstige plastische Rekonstruktion an Lippe und Mund, n.n.bez.
24.2x.10↔	Gingivoplastik mit Transplantat oder Implantat	27.59.10↔	Kleinfl temporäres HautRegenerationsgraft an d Lippe
24.2x.99↔	Gingivoplastik, sonstige	27.59.11↔	Grossflächiges temporäres HautRegenergraft an d Lip
24.31↔	Exzision von Läsion oder Gewebe am Zahnfleisch	27.59.20↔	Klfl Weichteildeckung d kult Keratinozyten an d Lippe
24.5x.00↔	Alveoloplastik, n.n.bez.	27.59.21↔	Grofl Weichteildeckung d kult Keratinozyten an d Lippe
24.5x.10↔	Alveoloplastik mit Transplantat	27.59.30↔	Klfl temp Weichteildeckung d Komb mehr Verf an d Lip
24.5x.99↔	Alveoloplastik, sonstige	27.59.31↔	Grossflächige temp Weichtd d Komb mehr Verf an d Lip
24.7↔	Anbringen einer orthodontischen Apparatur	27.59.40↔	So Plast Reko an Lip und Mund m fr mikrovaskanast Tx
24.91.00↔	Extens o Vertiefung d Sulcus buccolab o ling, n.n.bez.	27.59.41↔	Sonstige Plast Reko an Lip und Mund m gestielt Fernl
24.91.10↔	Vestibulumplastik	27.59.50↔	Lappenstieldurchtrennung nach Hautplastik an der Lippe
24.91.11↔	Mundbodensenkung	27.59.60↔	Einsetzen eines Gewebeexpanders an der Lippe
24.91.99↔	Extens o Vertiefung d Sulcus buccolab o ling, So	27.59.99↔	Sonst plastische Rekonstruktion an Lippe und Mund, sonst
24.99.00↔	Sonstige zahnärztliche Operationen, n.n.bez.	27.61↔	Naht einer Rissverletzung am Gaumen
24.99.10↔	Freil e enossalen Implant mit Aufsetzen e Distanzhülse	27.62.00↔	Korrektur einer Gaumenspalte, n.n.bez.
24.99.11↔	Stabilisierung eines Zahnes	27.62.10↔	Korrektur einer Gaumenspalte, Kieferplastik
24.99.20↔	Kieferaufbau durch Anwendung eines enoralen Distraktors	27.62.11↔	Korrektur einer Gaumenspalte, Kieferplastik mit Osteoplastik
24.99.99↔	Sonstige zahnärztliche Operation, sonstige	27.62.20↔	Korrektur einer Gaumenspalte, Sekundäröp der Kieferspalte
25.59.00↔	Sonstige Zungenrekonstruktion und Zungenplastik, n.n.bez.	27.62.99↔	Korrektur einer Gaumenspalte, sonstige
25.59.10↔	Plastische Rekonstruktion der Zunge, n.n.bez.	27.63.00↔	Revision der Korrektur einer Gaumenspalte, n.n.bez.
25.59.11↔	Reduktionsplastik der Zunge	27.63.10↔	Revision der Korrektur einer Gaumenspalte, Kieferplastik
25.59.99↔	Sonstige Zungenrekonstruktion und Zungenplastik, sonstige	27.63.11↔	Rev d Korr e Gaumenspalte, Kieferplastik m Osteopl
26.41.00↔	Naht einer Risswunde an einer Speicheldrüse, n.n.bez.	27.63.20↔	Rv d Krr e Gaumnsplt, Skndärprtion d Kiefersplt
26.41.10↔	Naht einer Risswunde an einem Speicheldrüsenang	27.63.99↔	Revision der Korrektur einer Gaumenspalte, sonstige
26.41.99↔	Naht einer Risswunde an einer Speicheldrüse, sonstige	27.69.00↔	Sonstige plastische Rekonstruktion am Gaumen, n.n.bez.
26.42↔	Verschluss einer Speicheldrüsenfistel	27.69.10↔	Plastische Rekonstruktion am weichen Gaumen
26.49.00↔	Sonstige Plast Reko an Speicheldrüse o gang, n.n.bez.	27.69.11↔	Plastische Rekonstruktion am knöchernen Gaumen
26.49.10↔	Fistulisierung einer Speicheldrüse	27.69.99↔	Sonstige plastische Rekonstruktion am Gaumen, sonstige
26.49.11↔	Transplantation einer Speichelgangöffnung	27.73↔	Plastische Rekonstruktion an der Uvula

27.92↔	Inzision an der Mundhöhle, nicht bezeichnete Struktur	30.4x.22↔	Rd Lrykt, m Phryngkt u Schlddrs, Rk m N vskl Tx
27.99↔	Sonstige Operationen in der Mundhöhle	30.4x.23↔	Rd Lrykt, m Phryngkt u Schlddrs, Rk m gstielt rg Lp
28.7x.00↔	Blutstillung nach Tonsillektomie und Adenoidektomie, n.n.bez.	30.4x.24↔	Rd Lrykt, m Phryngkt u Schlddrs, Rk m gstielt Lp
28.7x.10↔	Blutstillung nach Tonsillektomie	30.4x.25↔	Rd Lrykt, m Phryngkt u Schlddrs, Rk m fr mkrvsknst Tx
28.7x.11↔	Blutstillung nach Adenoidektomie	30.4x.26↔	Rd Lrykt, m Phryngkt u Schlddrs, Rk m fr Drmtr
28.7x.99↔	Blutstillung nach Tonsillektomie und Adenoidektomie, sonstige	30.4x.27↔	Rd Lrykt, m Phryngkt u Schlddrs, Rk m Mgnhchzg
28.92↔	Exzision einer Läsion an Tonsillen und Adenoiden	30.4x.29↔	Rad Laryekt, m Pharyngekt und Schlddres, So Reko
28.99↔	Sonstige Operationen an Tonsillen und Adenoiden	30.4x.99↔	Radikale Laryngektomie, sonstige
29.0↔	Pharyngotomie	31.61↔	Naht einer Rissverletzung am Larynx
29.2x.00↔	Exz von branch Zyste oder Rest d Kiempalt, n.n.bez.	31.62↔	Verschluss einer Larynxfistel
29.2x.10↔	Exzision einer laterale Halszyste	31.63↔	Revision einer Laryngostomie
29.2x.11↔	Exz von branch Zyste o Rest d Kiempalt als sek Eingr	31.64↔	Versorgung einer Larynxfraktur
29.2x.20↔	Operation an Kiemengangsresten, n.n.bez.	31.69.00↔	Sonstige plastische Rekonstruktion am Larynx, n.n.bez.
29.2x.21↔	Operation an Kiemengangsresten, sekundärer Eingriff	31.69.10↔	Laryngoplastik, n.n.bez.
29.2x.99↔	Exz von branch Zyste oder Rest d Kiempalt, sonstige	31.69.11↔	Medialisierung Laryngoplastik, n.n.bez.
29.33.00↔	(Partielle) Pharyngektomie, n.n.bez.	31.69.12↔	Medialisierung Laryngoplastik, Thyroplastik Typ I
29.33.10↔	Partielle Pharyngektomie, ohne Rekonstruktion	31.69.13↔	Medialisierung Laryngoplastik durch Injektion
29.33.11↔	Part Pharyngekt, Rekonstruktion m gestielt reg o Fernl	31.69.14↔	Medialisierung Laryngoplastik, externer Zugang
29.33.12↔	Part Pharyngekt, Reko m fr mikrovaskanast Tx	31.69.20↔	Erweiterungsplastik der Glottis (endolaryngeal)
29.33.20↔	Totale Pharyngekt, Reko m gestielt reg o Fernl	31.69.30↔	Cricothyroidopexie
29.33.21↔	Tt Phryngkt, Rk m fr mkrvsknst Tx, fr Drmtr o Mgnhchzg	31.69.31↔	Arytenoidopexie
29.33.99↔	(Partielle) Pharyngektomie, sonstige	31.69.40↔	Konstruktion / Revision einer Neoglottis
29.4x.00↔	Plastische Rekonstruktion am Pharynx, n.n.bez.	31.69.41↔	Plastische Rekonstruktion des Larynx
29.4x.10↔	Plast Reko a Phar, m lok Schleimhaut o fr Hautlap	31.69.42↔	Plastische Rekonstruktion einer Stimmlippe
29.4x.11↔	Plast Rekonstruktion a Phar, m gestielt myokutanen Lp	31.69.99↔	Sonstige plastische Rekonstruktion am Larynx, sonstige
29.4x.12↔	Plst Rk a Phar, m mkrvsk anstmsiertm Tx, Drmtr o Mgnhchzg	31.71↔	Naht einer Rissverletzung an der Trachea
29.4x.99↔	Plastische Rekonstruktion am Pharynx, sonstige	31.72↔	Verschluss einer äusseren trachealen Fistel
29.51↔	Naht einer Risswunde am Pharynx	31.73↔	Verschluss einer anderen trachealen Fistel
29.53↔	Verschluss einer anderen Pharynxfistel	31.79.00↔	Sonstige Plast Rekonstruktion an d Trachea, n.n.bez.
29.59↔	Sonstige plastische Rekonstruktion am Pharynx	31.79.10↔	Erweiterungsplastik eines Tracheostoma
29.92↔	Durchtrennung des N. glossopharyngeus	31.79.11↔	Plastische Rekonstruktion (Tracheatransplantation)
30.1x.00↔	Hemilaryngektomie, n.n.bez.	31.79.12↔	Tracheopexie
30.1x.10↔	Hemilaryngektomie, supraglottisch horizontal	31.79.13↔	End-zu-End-Anastomose der Trachea (bei Ruptur)
30.1x.11↔	Hemilaryngektomie, supraglottisch mit Zungengrundresektion	31.79.14↔	Cricotracheale Resektion
30.1x.99↔	Hemilaryngektomie, sonstige	31.79.15↔	Sonstige (Plast) Reko an d Trachea b Trachealstenose
30.22.00↔	Chordektomie, n.n.bez.	31.79.99↔	Sonstige plastische Rekonstruktion an der Trachea, sonstige
30.22.10↔	Chordektomie, endolaryngeal	31.91↔	Durchtrennung des N. laryngeus
30.22.11↔	Chordektomie, durch Thyreotomie	31.92↔	Lösung von Adhäsionen an Trachea oder Larynx
30.22.99↔	Chordektomie, sonstige	31.98↔	Sonstige Operationen am Larynx
30.29.00↔	Sonstige partielle Laryngektomie, n.n.bez.	31.99↔	Sonstige Operationen an der Trachea
30.29.10↔	Cricohyoidoepiglottopexy (CHEP)	32.01.00↔	Endosk Exz o Destr von Läs o Gew an e Bronch, n.n.bez.
30.29.11↔	Cricohyoidopexy (CHP)	32.01.10↔	Endsk Exz o Dstr v Läs o Gw an e Brnch, brnch Phtdyn Thr
30.29.20↔	Partielle Larynx-Pharynx-Resektion	32.01.11↔	Endsk Exz o Dstr v Läs o Gw an Brnch, brnch ArgBeamr Thr
30.29.21↔	Partielle Laryngektomie frontale (Huet)	32.01.12↔	Endsk Exz o Dstr v Läs o Gw an e Brnch, brnch Lsr Thr
30.29.22↔	Partielle Laryngektomie frontolaterale (Leroux-Robert)	32.01.99↔	Endosk Exz o Destr von Läs o Gew an e Bronch, sonstige
30.29.30↔	Arytenoidektomie	32.09.00↔	So Lok Exz o Destr von Läs o Gew an e Bronch, n.n.bez.
30.29.99↔	Sonstige partielle Laryngektomie, sonstige	32.09.10↔	So Lok Exz o Destr v Läs o Gew an e Bronch, d Thorakot
30.3x.00↔	Vollständige Laryngektomie, n.n.bez.	32.09.20↔	S Lk Exz o Dstr v Läs o Gw an e Brnch, d Thrkskpie
30.3x.10↔	Vollständige Laryngektomie, ohne Rekonstruktion	32.09.99↔	So Lok Exz o Destr von Läs o Gew an e Bronch, So
30.3x.11↔	Vollständige Laryekt, Rekonstruktion m lok Schleimhaut	32.1x.00↔	Sonstige Exzision an einem Bronchus, n.n.bez.
30.3x.12↔	Vollständige Laryekt, Reko m Ni vaskularisiertem Tx	32.1x.10↔	Sonstige Exzision an einem Bronchus, Bifurkationsresektion
30.3x.13↔	Vollständige Laryekt, Rekonstruktion m gestielt reg Lp	32.1x.20↔	So Exz an e Bronch, Rev e Bronchusstumpfsuffizien
30.3x.14↔	Vollständige Laryekt, Rekonstruktion m gestielt Fernl	32.1x.99↔	Sonstige Exzision an einem Bronchus, sonstige
30.3x.15↔	Vollständige Laryekt, Reko m fr mikrovaskanast Tx	32.24↔	Perkutane Exzision von Läsion oder Gewebe an der Lunge
30.3x.16↔	Vollständige Laryekt, Rekonstruktion mit fr Darmtr	32.30↔	Thorakoskopische Segmentresektion der Lunge
30.3x.17↔	Vollständige Laryngektomie, Rekonstruktion mit Magenhochzug	32.39↔	Sonst und nicht näher bez Segmentresektion der Lunge
30.3x.19↔	Vollständige Laryngektomie, sonstige Rekonstruktion	32.41.00↔	Thorakoskopische Lobektomie an der Lunge, n.n.bez.
30.3x.99↔	Vollständige Laryngektomie, sonstige	32.41.10↔	Lbkt an d L, thrksk, oh Ang e rd Lymphkt, n.n.bez.
30.4x.00↔	Radikale Laryngektomie, n.n.bez.	32.41.11↔	Lbkt an d L, thrksk, oh Ang rd Lymphkt, oh brnchpl o angiopl Erw
30.4x.10↔	Radikale Laryngektomie, mit Pharyngektomie, oh Rekonstrukt	32.41.12↔	Lbkt an d L, thrksk, oh Ang e rd Lymphkt, m brnchpl Erw
30.4x.11↔	Rad Laryekt, m Pharyngekt, Reko m lok Schleimhaut	32.41.13↔	Lbkt an d L, thrksk, oh Ang e rd Lymphkt, m angiopl Erw
30.4x.12↔	Rad Laryekt, m Pharyngekt, Reko m Ni vaskul Tx	32.41.14↔	Lbkt an d L, thrksk, oh Ang rd Lymphkt, m brnchpl u angiopl Erw
30.4x.13↔	Rad Laryekt, m Pharyngekt, Reko m gestielt reg Lp	32.41.19↔	Lobekt an d Lu, thoraksk, oh Ang e rad Lymphekt, So
30.4x.14↔	Rad Laryekt, m Pharyngekt, Reko m gestielt Lp	32.41.20↔	Lobekt an d Lu, thoraksk, m radik Lymphekt, n.n.bez.
30.4x.15↔	Rad Laryekt, m Pharyngekt, Reko m fr mikrovaskanast Tx	32.42.00↔	Lobektomie an der Lunge, offen chirurgisch, n.n.bez.
30.4x.16↔	Rad Laryekt, m Pharyngekt, Rekonstruktion m fr Darmtr	32.42.10↔	Lbkt an d L, offn chr, oh Ang e rd Lymphkt, n.n.bez.
30.4x.17↔	Rad Laryekt, m Pharyngekt, Reko m Magenhochzug	32.42.11↔	Lbkt an d L, offn chr, oh Ang rd Lymphkt, oh brnchpl o angiopl Erw
30.4x.19↔	Rad Laryekt, m Pharyngekt, sonstige Rekonstruktion	32.42.12↔	Lbkt an d L, offn chr, oh Ang e rd Lymphkt, m brnchpl Erw
30.4x.20↔	Rad Laryekt, m Pharyngekt und Schlddres, oh Reko	32.42.13↔	Lbkt an d L, offn chr, oh Ang e rd Lymphkt, m angiopl Erw
30.4x.21↔	Rd Lrykt, m Phryngkt u Schlddrs, Rk m lk Schleimh	32.42.14↔	Lbkt an d L, offn chr, oh Ang rd Lymphkt, m brnchpl u angiopl Erw

32.42.19↔	Lobekt an d Lu, offen chir, oh Ang e rad Lymphpekt, So	34.1↔	Inzision des Mediastinums
32.42.20↔	Lobekt an d Lu, offen chir, m radik Lymphpekt, n.n.bez.	34.20↔	Thorakoskopische Pleurabiopsie
32.42.21↔	Lbkt an d L,offn chr,m rdk Lymphkt,oh brnchpl o angiopl Erw	34.21.00↔	Transpleurale Thorakoskopie, n.n.bez.
32.42.22↔	Lbkt an d L, offn chr, m rdk Lymphkt, m brnchpl Erw	34.21.10↔	Transpleurale Thorakoskopie, Ersteingriff
32.42.23↔	Lbkt an d L, offn chr, m rdk Lymphkt, m angiopl Erw	34.21.20↔	Transpleurale Thorakoskopie, Reeingriff
32.42.24↔	Lbkt an d L,offn chr,m rdk Lymphkt,m brnchpl u angiopl Erw	34.21.99↔	Transpleurale Thorakoskopie, sonstige
32.42.29↔	Lobekt an d Lu, offen chir, m radik Lymphpekt, sonstige	34.26↔	Offene Biopsie am Mediastinum
32.42.30↔	Lobektomie an der Lunge, erweitert	34.27.00↔	Biopsie am Zwerchfell, n.n.bez.
32.42.40↔	Lobektomie an der Lunge, Bilobektomie, n.n.bez.	34.27.10↔	Geschlossene (Nadel-) Biopsie am Zwerchfell
32.42.41↔	Lobekt an d Lu, Bilobekt, ohne bronchopl o angiopl Erw	34.27.20↔	Offene Biopsie am Zwerchfell
32.42.42↔	Lobektomie an d Lunge, Bilobekt, mit bronchopl Erw	34.27.99↔	Biopsie am Zwerchfell, sonstige
32.42.43↔	Lobektomie an d Lunge, Bilobekt, mit angiopl Erw	34.3x.00↔	Exz oder Destr von Läs oder Gew d Mdst, n.n.bez.
32.42.44↔	Lobekt an d Lu, Bilobekt, m bronchopl und angiopl Erw	34.3x.10↔	Exzision von Läsion oder Gewebe des Mediastinums
32.42.49↔	Lobektomie an der Lunge, Bilobektomie, sonstige	34.3x.20↔	Resektion von Läsion oder Gewebe des Mediastinums, n.n.bez.
32.49↔	Sonstige Lobektomie an der Lunge	34.3x.21↔	Res von Läs o Gew d Mdst, oh Res an mediast Organen
32.50↔	Thorakoskopische Pneumonektomie	34.3x.22↔	Rs v Läs o Gw d Mdst, m Lngnrs o Brstwndteilstktion
32.59↔	Exzision der Lunge, n.n.bez.	34.3x.23↔	Resektion von Läs o Gew d Mdst, m Perikardtres
32.6↔	Radikale Dissektion von Thoraxstrukturen	34.3x.24↔	Resektion von Läs o Gew d Mdst, m prothetischem GefErs
32.9↔	Sonstige Exzision an der Lunge	34.3x.25↔	Resektion von Läs o Gew d Mdst, m Lungenres und GefErs
33.0↔	Inzision an einem Bronchus	34.3x.26↔	Res von Läs o Gew d Mdst, m Lungenres und Perikardtres
33.1↔	Inzision an der Lunge	34.3x.27↔	Res von Läs o Gew d Mdst, m Perikardtres und GefErs
33.20↔	Thorakoskopische Lungenbiopsie	34.3x.28↔	Rs v Läs o Gw d Mdst, m Lngn u Prkrdrts u GfErs
33.25↔	Offene Bronchusbiopsie	34.3x.29↔	Resektion von Läsion oder Gewebe des Mediastinums, sonstige
33.31↔	Destruktion des N. phrenicus für Lungenkollaps	34.3x.30↔	Destruktion von Läsion oder Gewebe des Mediastinums
33.33↔	Pneumoperitoneum für Lungenkollaps	34.3x.99↔	Exz oder Destr von Läs oder Gew d Mdst, sonstige
33.41↔	Naht eines Bronchusrissses	34.4x.00↔	Exzision oder Destr einer Läsion an d Bruw, n.n.bez.
33.42↔	Verschluss einer Bronchusfistel	34.4x.10↔	Exzision einer Läsion an der Brustwand
33.43↔	Verschluss einer Lungenverletzung	34.4x.20↔	Teilresektion einer Läsion an der Brustwand, n.n.bez.
33.48.00↔	So und Plast Rekonstruktionen an e Bronch, n.n.bez.	34.4x.21↔	Teilresektion e Läsion an der Brustwand, ohne Rekonstruktion
33.48.10↔	Plst Dckng brnchialr Anstmsn u Näht, n.n.bz.	34.4x.22↔	Teilresektion einer Läsion an der Brustwand, mit Rekonstruktion
33.48.11↔	Plst Dckng brnchialr Anstmsn u Näht, m Omntm mjs	34.4x.30↔	Rs e Läs an d Brw, kmpplt Rs d Strmms, n.n.bz.
33.48.12↔	Plst Dckng brnchialr Anstmsn u Näht, m MTmnp	34.4x.31↔	Res e Läs an d Bruw, komplette Res d Sternums, oh Reko
33.48.13↔	Plast Deckung bronchialer Anastomosen u Nähte, m Perik	34.4x.32↔	Res e Läs an d Bruw, komplette Res d Sternums, m Reko
33.48.14↔	Plst Dckng brnchialr Anstmsn u Näht, m Zwrfch	34.4x.40↔	Destruktion einer Läsion an der Brustwand
33.48.15↔	Plst Dckng brnchialr Anstmsn u Näht, m Vn azygs	34.4x.99↔	Exzision oder Destr einer Läsion an d Bruw, sonstige
33.48.16↔	Plast Deckung bronchialer Anastomosen u Nähte, m Pleur	34.51↔	Dekortikation der Lunge
33.48.17↔	Plst Dckng brnchialr Anstmsn u Näht, m prkrdialm Ftt	34.52↔	Thorakoskopische Dekortikation der Lunge
33.48.19↔	Plast Deckung bronchialer Anastomosen und Nähte, So	34.59.00↔	Sonstige Exzision an der Pleura, n.n.bez.
33.48.99↔	So und Plast Rekonstruktionen an e Bronch, So	34.59.10↔	Sonstige Exzision an der Pleura, thorakoskopische Pleurektomie
33.49.00↔	Sonstige und Plast Rekonstruktion an d Lu, n.n.bez.	34.59.20↔	Sonst Exzision an der Pleura, offen chirurgische Pleurektomie
33.49.10↔	Plst Dckng intrthr vsk Anstmsn u Näht, n.n.bz.	34.59.99↔	Sonstige Exzision an der Pleura, sonstige
33.49.11↔	Plst Dckng intrthr vsk Anstmsn u Näht, m Omntm mjs	34.6x.00↔	Pleurodese, n.n.bez.
33.49.12↔	Plst Dckng intrthr vsk Anstmsn u Näht, m MTmnp	34.6x.11↔	Pleurodese, offen chirurgisch, ohne Dekortikation
33.49.13↔	Plst Dckng intrthr vsk Anstmsn u Näht, m Prk	34.6x.12↔	Pleurodese, offen chirurgisch, mit Dekortikation
33.49.14↔	Plst Dckng intrthr vsk Anstmsn u Näht, m Zwrfch	34.6x.19↔	Pleurodese, offen chirurgisch, sonstige
33.49.15↔	Plst Dckng intrthr vsk Anstmsn u Näht, m Vn azygs	34.6x.20↔	Pleurodese, thorakoskopisch, n.n.bez.
33.49.16↔	Plst Dckng intrthr vsk Anstmsn u Näht, m Pleur	34.6x.21↔	Pleurodese, thorakoskopisch, ohne Dekortikation
33.49.17↔	Plst Dckng intrthr vsk Anstmsn u Näht, m prkrdialm Ftt	34.6x.22↔	Pleurodese, thorakoskopisch, mit Dekortikation
33.49.19↔	Plast Deckung intrathor vask Anastomosen u Nähte, So	34.6x.29↔	Pleurodese, thorakoskopisch, sonstige
33.49.99↔	Sonstige und Plast Rekonstruktion an d Lu, sonstige	34.6x.99↔	Pleurodese, sonstige
33.71.00↔	End Einsetz o Ersetz von Bronchialventil(en), n.n.bez.	34.71↔	Naht einer Brustwandverletzung
33.71.10↔	Endoskopisches Einsetzen von Bronchialventil(en), n.n.bez.	34.72↔	Verschluss einer Thorakostomie
33.71.11↔	Endoskopisches Einsetzen von Bronchialventil(en), ein Ventil	34.73↔	Verschluss anderer Thoraxfisteln
33.71.12↔	Endoskopisches Einsetzen von Bronchialventil(en), zwei Ventile	34.79.00↔	Sonstige plastische Rekonstruktion an der Brustwand, n.n.bez.
33.71.13↔	Endoskopisches Einsetzen von Bronchialventil(en), drei Ventile	34.79.10↔	S Plst Rk an d Brw, sk Vrschl e Thrkt, n.n.bz.
33.71.14↔	Endoskopisches Einsetzen von Bronchialventil(en), vier Ventile	34.79.11↔	S Plst Rk an d Brw, sk Vrschl e Thrkt, d Drht
33.71.15↔	End Einsetz von Bronchialventil(en), 5 u mehr Ventile	34.79.12↔	So Plast Reko an d Bruw, sek Verschl e Thorakot, d PI
33.71.20↔	Endoskopisches Ersetzen von Bronchialventil(en), n.n.bez.	34.79.19↔	So Plast Reko an d Bruw, sek Verschluss e Thorakot, So
33.71.21↔	Endoskopisches Ersetzen von Bronchialventil(en), ein Ventil	34.79.20↔	So Plast Reko an d Bruw, Stab, offen chir, n.n.bez.
33.71.22↔	Endoskopisches Ersetzen von Bronchialventil(en), zwei Ventile	34.79.21↔	So Plast Reko an d Bruw, Stab, offen chir, d Draht
33.71.23↔	Endoskopisches Ersetzen von Bronchialventil(en), drei Ventile	34.79.22↔	So Plast Reko an d Bruw, Stab, offen chir, d PI
33.71.24↔	Endoskopisches Ersetzen von Bronchialventil(en), vier Ventile	34.79.29↔	So Plast Reko an d Bruw, Stab, offen chir, So
33.71.25↔	End Ersetz von Bronchialventil(en), 5 und mehr Ventile	34.79.30↔	S Plst Rk an d Brw, off Rp e Strmmfrktr, n.n.bz.
33.71.99↔	End Einsetz o Ersetz von Bronchialventil(en), sonstige	34.79.31↔	S Plst Rk an d Brw, off Rp e Strmmfrktr, d Drht
33.79↔	End Einsetz von So Bronchialvorrichtung o Substanz	34.79.32↔	S Plst Rk an d Brw, off Rp e Strmmfrktr, d PI
33.92↔	Ligatur eines Bronchus	34.79.39↔	So Plast Reko an d Bruw, off Rep e Sternumfraktur, So
33.98↔	Sonstige Operationen an einem Bronchus	34.79.40↔	So Plast Reko an d Bruw, Knochenplastik und Knochtx
33.99↔	Sonstige Operationen an der Lunge	34.79.99↔	Sonstige plastische Rekonstruktion an der Brustwand, sonstige
34.02↔	Probethorakotomie	34.81↔	Exzision von Läsion oder Gewebe am Zwerchfell
34.03↔	Rethorakotomie	34.82↔	Naht eines Zwerchfellrissses

34.83↔	Verschluss einer Zwerchfellfistel	37.94.12↔	Ersetzen eines Defibrillators mit Zweikammer-Stimulation
34.84↔	Sonstige plastische Rekonstruktion am Zwerchfell	37.94.19↔	Ersetzen eines Defibrillators, sonstige
34.85↔	Implantation eines Zwerchfellschrittmachers	37.94.20↔	Systemst e Herzschrm auf Defi m EinkStimul, n.n.bez.
34.89.00↔	Sonstige Operationen am Zwerchfell, n.n.bez.	37.94.21↔	Systemumstellung e Herzschrm auf Defi m EinkStimul
34.89.10↔	Sonstige Op a Zwerchfell, Inzis (Zwerchfellsplattung)	37.94.22↔	Systemst e Herzschrm o Defi auf Defi m ZweikStimul
34.89.99↔	Sonstige Operationen am Zwerchfell, sonstige	37.94.29↔	Systemst e Herzschrm o Defi auf Defi m biv Stimul, So
34.93↔	Plastische Rekonstruktion an der Pleura	37.94.99↔	Implnt o Erstz e tt autm Krdivotr / DfSyst [AICD], S
34.99.00↔	Sonstige Operationen am Thorax, n.n.bez.	37.98.00↔	Ersetz nur d Pulsgener e autom Kardiov/Defi, n.n.bez.
34.99.10↔	Entnahme von Rippenknorpel als Transplantat	37.98.10↔	Erstz nr d Plsgnr e autm Krdivo/Df m EnkStml
34.99.99↔	Sonstige Operationen am Thorax, sonstige	37.98.11↔	Erstz nr d Plsgnr e autm Krdivo/Df m Zweikmmrstmliion
37.10↔	Inzision am Herzen n.n.bez.	37.98.12↔	Erstz nr d Plsgnr e autm Krdivo/Df m bv Stml
37.11.00↔	Kardiotoromie, n.n.bez.	37.98.99↔	Ersetz nur d Pulsgener e autom Kardiov/Defi, sonstige
37.11.10↔	Epikardiale, endokardiale und epimyokardiale Inzision	37.99.00↔	Sonstige Operationen an Herz und Perikard, n.n.bez.
37.11.99↔	Kardiotoromie, sonstige	37.99.10↔	Intramyokardiale Stammzelltherapie, n.n.bez.
37.12↔	Perikardiotoromie	37.99.11↔	Intramyok Stammzth oh Anr v Stammzfrakt o kult Verm
37.31.00↔	Perikardektomie, n.n.bez.	37.99.12↔	Intramyok Stammzth m Anr v Stammzfrakt o kult Verm
37.31.10↔	Perikardektomie, partiell	37.99.19↔	Intramyokardiale Stammzelltherapie, sonstige
37.31.20↔	Perikardektomie, total	37.99.20↔	Operationen bei kongenitalen Anomalien des Herzens, n.n.bez.
37.31.30↔	Adhäsioolyse am Perikard	37.99.29↔	Operationen bei kongenitalen Anomalien des Herzens, sonstige
37.31.99↔	Perikardektomie, sonstige	37.99.30↔	Ligatur eines Herzohres
37.75.00↔	Revision von Elektroden, n.n.bez.	37.99.80↔	Reoperation an Herz und Perikard
37.75.10↔	Sondenkorrektur eines Herzschrittmachers oder Defibrillators	37.99.99↔	Sonstige Operationen an Herz und Perikard, sonstige
37.75.20↔	Kupplungskorrektur eines Herzschrittmachers oder Defibrillators	38.01↔	Inzision von intrakraniellen Gefässen
37.75.99↔	Revision von Elektroden, sonstige	38.02.00↔	Inzision von anderen Gefässen an Kopf und Hals, n.n.bez.
37.77.00↔	Entfernen von Elektrode(n) ohne Ersatz, n.n.bez.	38.02.10↔	Inzision von extrakraniellen Arterien an Kopf und Hals
37.77.10↔	Ens tchn Untst z Entf v Sndn e Hrzschrn o Df, ExcmrLsr	38.02.20↔	Inzision von extrakraniellen Venen an Kopf und Hals, n.n.bez.
37.77.11↔	Ens tchn Untst z Entf v Sndn HSM o Df,elktrch Dssktionsgrät	38.02.21↔	Inzision der V. jugularis (externa) (interna)
37.77.19↔	Ens tchn Untst z Entf v Sndn e Hrzschrn o Df, S	38.02.28↔	Inzis von sonstigen tiefen extrk Venen an Kopf und Ha
37.77.80↔	Ens tchn Untst z Entf v Sndn e Hrzschrn o Df, n.n.bz.	38.02.29↔	Inzision von extrakraniellen Venen an Kopf und Hals, sonstige
37.77.99↔	Entfernen von Elektrode(n) ohne Ersatz, sonstige	38.02.99↔	Inzision von anderen Gefässen an Kopf und Hals, sonstige
37.79.00↔	Rev o Verlag v Tasche v kard Vorrichtung, n.n.bez.	38.03.00↔	Inzision von Gefässen der oberen Extremität, n.n.bez.
37.79.01↔	Implantation eines Ereignis Rekorder	38.03.10↔	Inzision von Arterien der oberen Extremität, n.n.bez.
37.79.10↔	Implnt o Aggrgwchs(h Ändrng d Snd) e EreignsRkrdrs,nnbz	38.03.11↔	Inzision der A. axillaris
37.79.11↔	Aggregwechs (oh Änderung d Sonde) e EreignisRekorders	38.03.19↔	Inzision von sonstigen Arterien des Oberarms
37.79.19↔	Implnt o Aggrgwchs (h Ändrng d Snd) e EreignsRkrdrs, S	38.03.20↔	Inzision von Arterien des Unterarms
37.79.99↔	Rev o Verlagerung von Tasche von kard Vorrichtung, So	38.03.21↔	Inzision von Arterien der Hand
37.85.00↔	Erstz jgl EnkSchrttmVrtryp, N spzf ob rt rspns, n.n.bz.	38.03.30↔	Inzision von Venen der oberen Extremität, n.n.bez.
37.85.10↔	Aggrgwchs jgl EnkSchrttmVrtryp, N spzf ob rt rspns	38.03.31↔	Inzision der V. axillaris
37.85.20↔	Agg u Sndnwhv jgl EnkSchrttmVrtryp, N spzf ob rt rspns	38.03.38↔	Inzision von sonstigen tiefen Venen der oberen Extremität
37.85.99↔	Erstz jgl EnkSchrttmVrtryp, N spzf ob rt rspns, S	38.03.39↔	Inzision von Venen der oberen Extremität, sonstige
37.87.00↔	Ersetzen jeglichen Zweikammer-Schrittmachertypes, n.n.bez.	38.03.99↔	Inzision von Gefässen der oberen Extremität, sonstige
37.87.10↔	Aggregatwechsel jeglichen Zweikammer-Schrittmachertypes	38.04.00↔	Inzision der Aorta, n.n.bez.
37.87.20↔	Agg und Sondenwechsel jegl ZweikammerSchrittmtp	38.04.10↔	Inzision von Aorta ascendens und Aortenbogen
37.87.99↔	Ersetzen jeglichen Zweikammer-Schrittmachertypes, sonstiges	38.04.20↔	Inzision der Aorta descendens
37.88.00↔	Implant e Dreischrittm (biv Stimulation), n.n.bez.	38.04.30↔	Inzision der Aorta abdominalis
37.88.10↔	Implant e Dreischrittm (biv Stimul) m d Mögl d Fernüb	38.04.99↔	Inzision der Aorta, sonstige
37.88.99↔	Implant e Dreischrittm (biv Stimulation), sonstige	38.05.00↔	Inzision von anderen thorakalen Gefässen, n.n.bez.
37.89.00↔	Revision oder Entfernen eines Schrittmachers, n.n.bez.	38.05.10↔	Inzision von anderen thorakalen Arterien
37.89.10↔	Rev e Sm, Defi, Synchronisationssystems o Ereigrek	38.05.20↔	Inzision von thorakalen Venen, n.n.bez.
37.89.20↔	Systemst v EinkamSyst auf 2 resp. Dreiksys, n.n.bez.	38.05.21↔	Inzision von thorakalen tiefen Venen
37.89.21↔	Systemumstellung von Einkammer- auf Zweikammersystem	38.05.29↔	Inzision von thorakalen Venen, sonstige
37.89.22↔	Systemumstellung von Einkammer- auf Dreikammersystem	38.05.99↔	Inzision von anderen thorakalen Gefässen, sonstige
37.89.23↔	Systemumstellung von Zweikammer- auf Dreikammersystem	38.06.00↔	Inzision von abdominalen Arterien, n.n.bez.
37.89.29↔	Systemst v EinkamSyst auf 2 resp. Dreiksys, So	38.06.10↔	Inzision von viszeralen Arterien, n.n.bez.
37.89.30↔	Revision von Dreikammerschrittmacher, n.n.bez.	38.06.11↔	Inzision des Truncus coeliacus
37.89.31↔	Aggregwechs jegl DreikammerSchrittmtp, n.n.bez.	38.06.12↔	Inzision der A. gastrica
37.89.39↔	Revision von Dreikammerschrittmacher, sonstige	38.06.13↔	Inzision der A. hepatica
37.89.40↔	Entf von Herzschrm o Resynschrittm, n.n.bez.	38.06.14↔	Inzision der A. lienalis
37.89.41↔	Entfernen von Herzschrittmacher	38.06.15↔	Inzision der A. renalis
37.89.42↔	Entfernen von Resynchronisationsherzschrittmacher	38.06.16↔	Inzision der A. mesenterialis
37.89.49↔	Entf von Herzschrm o Resynschrittm, sonstige	38.06.17↔	Inzision der A. lumbalis
37.89.50↔	Entf e Sm, Defi, Synchronisationssystems o Ereigrek	38.06.18↔	Inzision der A. iliaca
37.89.99↔	Revision oder Entfernen eines Schrittmachers, sonstige	38.06.19↔	Inzision von viszeralen Arterien, sonstige
37.94.00↔	Implantation oder Ersetzen eines Defibrillators, n.n.bez.	38.06.99↔	Inzision von abdominalen Arterien, sonstige
37.94.01↔	Implantation eines Defibrillators mit Einkammer-Stimulation	38.07.00↔	Inzision von abdominalen Venen, n.n.bez.
37.94.02↔	Implantation eines Defibrillators mit Zweikammer-Stimulation	38.07.10↔	Inzision von tiefen abdominalen Venen, n.n.bez.
37.94.03↔	Implantation eines Defibrillators mit biv Stimulation	38.07.11↔	Inzision der V. cava inferior
37.94.04↔	Imp Df m zsätzlchm Drcksnsr z ninv Mssng d rchtvnr Drcks	38.07.12↔	Inzision der V. iliaca
37.94.10↔	Ersetzen eines Defibrillators, n.n.bez.	38.07.19↔	Inzision von tiefen abdominalen Venen, sonstige
37.94.11↔	Ersetzen eines Defibrillators mit Einkammer-Stimulation	38.07.99↔	Inzision von abdominalen Venen, sonstige

38.08.00↔	Inzision von Arterien der unteren Extremität, n.n.bez.	38.35.21↔	Resektion der V. pulmonalis mit Anastomose
38.08.10↔	Inzision der A. femoralis (communis) (superficialis)	38.35.22↔	Resektion der V. subclavia mit Anastomose
38.08.11↔	Inzision der A. profunda femoris	38.35.23↔	Resektion der V. cava superior mit Anastomose
38.08.12↔	Inzision der A. poplitea	38.35.28↔	Res von thorakalen von sonstigen tiefen Venen m Anast
38.08.99↔	Inzision von Arterien der unteren Extremität, sonstige	38.35.29↔	Resektion von thorakalen Venen mit Anastomose, sonstige
38.09.00↔	Inzision von Venen der unteren Extremität, n.n.bez.	38.35.99↔	Resektion von thorakalen Gefässen mit Anastomose, sonstige
38.09.10↔	Inzision von tiefen Venen der unteren Extremität	38.36.00↔	Resektion von abdominalen Arterien mit Anastomose, n.n.bez.
38.09.99↔	Inzision von Venen der unteren Extremität, sonstige	38.36.10↔	Resektion von viszeralen Arterien mit Anastomose, n.n.bez.
38.10↔	Endarterektomie, Lokalisation n.n.bez.	38.36.11↔	Resektion des Truncus coeliacus mit Anastomose
38.11↔	Endarterektomie von intrakraniellen Gefässen	38.36.12↔	Resektion der A. gastrica mit Anastomose
38.12↔	Endarterektomie von anderen Gefässen an Kopf und Hals	38.36.13↔	Resektion der A. hepatica mit Anastomose
38.13↔	Endarterektomie von Gefässen der oberen Extremität	38.36.14↔	Resektion der A. lienalis mit Anastomose
38.14.00↔	Endarterektomie der Aorta, n.n.bez.	38.36.15↔	Resektion der A. renalis mit Anastomose
38.14.10↔	Endarterektomie von Aorta ascendens und Aortenbogen	38.36.16↔	Resektion der A. mesenterialis mit Anastomose
38.14.20↔	Endarterektomie der Aorta descendens	38.36.17↔	Resektion der A. iliaca mit Anastomose
38.14.30↔	Endarterektomie der Aorta abdominalis	38.36.19↔	Resektion von viszeralen Arterien mit Anastomose, sonstige
38.14.99↔	Endarterektomie der Aorta, sonstige	38.36.99↔	Resektion von abdominalen Arterien mit Anastomose, sonstige
38.15.00↔	Endarterektomie der anderen thorakalen Gefässe, n.n.bez.	38.37.00↔	Resektion von abdominalen Venen mit Anastomose, n.n.bez.
38.15.10↔	Endarterektomie der A. subclavia	38.37.10↔	Resektion von tiefen abdomin Venen mit Anastomose, n.n.bez.
38.15.20↔	Endarterektomie des Truncus brachiocephalicus	38.37.11↔	Resektion der V. cava inferior mit Anastomose
38.15.30↔	Endarterektomie der A. pulmonalis	38.37.12↔	Resektion der V.iliaca mit Anastomose
38.15.40↔	Endarterektomie der V. pulmonalis	38.37.19↔	Resektion von tiefen abdomin Venen mit Anastomose, sonst
38.15.99↔	Endarterektomie der anderen thorakalen Gefässe, sonstige	38.37.99↔	Resektion von abdominalen Venen mit Anastomose, sonstige
38.16.00↔	Endarterektomie von abdominalen Arterien, n.n.bez.	38.38.00↔	Resektion von Aa d unteren Extrem mit Anast, n.n.bez.
38.16.10↔	Endarterektomie von viszeralen Arterien, n.n.bez.	38.38.10↔	Resektion d A. fem m Anast (communis) (superficialis)
38.16.11↔	Endarterektomie des Truncus coeliacus	38.38.11↔	Resektion der A. profunda femoris mit Anastomose
38.16.12↔	Endarterektomie der A. gastrica	38.38.12↔	Resektion der A. poplitea mit Anastomose
38.16.13↔	Endarterektomie der A. hepatica	38.38.99↔	Resektion von Aa d unteren Extrem mit Anast, sonstige
38.16.14↔	Endarterektomie der A. lienalis	38.39.00↔	Resektion von Venen d unteren Extrem m Anast, n.n.bez.
38.16.15↔	Endarterektomie der A. renalis	38.39.10↔	Resektion von Venen der unt Extremität mit Anastomose, tiefe
38.16.16↔	Endarterektomie der A. mesenterialis	38.39.99↔	Resektion von Venen d unteren Extrem m Anast, sonstige
38.16.17↔	Endarterektomie der A. lumbalis	38.40↔	Resektion von Blutgefässen mit Ersatz, Lokalisation n.n.bez.
38.16.18↔	Endarterektomie der A. iliaca	38.42↔	Resektion von anderen Blutgefässen an Kopf und Hals
38.16.19↔	Endarterektomie von viszeralen Arterien, sonstige	38.43.00↔	Resektion von Blgef d oberen Extrem mit Ers, n.n.bez.
38.16.99↔	Endarterektomie von abdominalen Arterien, sonstige	38.43.10↔	Resektion von Arterien der oberen Extremität mit Ersatz
38.18.00↔	Endarterektomie von Gefässen der unteren Extremität, n.n.bez.	38.43.11↔	Resektion der A. axillaris mit Ersatz
38.18.10↔	Endarterektomie der A. femoralis (communis) (superficialis)	38.43.20↔	Resektion von Venen der oberen Extremität mit Ersatz, n.n.bez.
38.18.11↔	Endarterektomie der A. profunda femoris	38.43.21↔	Resektion der V. axillaris mit Ersatz
38.18.12↔	Endarterektomie der A. poplitea	38.43.28↔	Resektion von sonstigen tiefen Venen d ob Extrem m Ers
38.18.99↔	Endarterektomie von Gefässen der unteren Extremität, sonstige	38.43.29↔	Resektion von Venen der oberen Extremität mit Ersatz, sonstige
38.30↔	Gefässresektion, Lokalisation n.n.bez.	38.43.99↔	Resektion von Blgef d oberen Extrem mit Ers, sonstige
38.32.00↔	Resektion von and Gef a Kopf und Ha m Anast, n.n.bez.	38.44.00↔	Resektion der Aorta abdominalis mit Ersatz, n.n.bez.
38.32.10↔	Resektion von extr Aa an Kopf und Hals mit Anast	38.44.10↔	Resektion der Aorta abdominalis, suprarenal mit Ersatz
38.32.20↔	Res von extrk Venen an Kopf und Ha m Anast, n.n.bez.	38.44.11↔	Resektion der Aorta abdominalis, infrarenal mit Ersatz
38.32.21↔	Resektion der V. jugularis mit Anastomose	38.44.12↔	Resektion der Aorta abdominalis, juxtarenal mit Ersatz
38.32.22↔	Res von oberfl extrk Venen an Kopf und Ha m Anast	38.44.99↔	Resektion der Aorta abdominalis mit Ersatz, sonstige
38.32.99↔	Resektion von and Gef an Kopf und Ha m Anast, sonstige	38.45.00↔	Resektion von thorakalen Blutgefässen mit Ersatz, n.n.bez.
38.33.00↔	Resektion von Gef d oberen Extrem (m Anast), n.n.bez.	38.45.10↔	Resektion der thorakalen Aorta mit Ersatz, n.n.bez.
38.33.10↔	Resektion von Aa d oberen Extrem mit Anast, n.n.bez.	38.45.11↔	Resektion Aorta ascendens od des Aortenbogens mit Ersatz
38.33.11↔	Resektion von Arterien des Oberarmes mit Anastomose	38.45.12↔	Resektion der Aorta thoracica mit Ersatz
38.33.12↔	Resektion der A. ulnaris mit Anastomose	38.45.13↔	Resektion der Aorta thoracoabdominalis mit Ersatz
38.33.13↔	Resektion von sonst Arterien des Unterarmes mit Anastomose	38.45.14↔	Resektion der thorakalen Aorta und Ersatz mit Hybridprothese
38.33.14↔	Resektion von Arterien der Hand mit Anastomose	38.45.19↔	Resektion der thorakalen Aorta mit Ersatz, sonstige
38.33.20↔	Resektion von Venen d oberen Extrem m Anast, n.n.bez.	38.45.20↔	Resektion sonstiger thorakaler Arterien mit Ersatz, n.n.bez.
38.33.21↔	Resektion der V. axillaris mit Anastomose	38.45.21↔	Resektion der A. pulmonalis mit Ersatz
38.33.22↔	Res von sonstigen tiefen Venen d ob Extrem m Anast	38.45.22↔	Resektion des Truncus brachiocephalicus mit Ersatz
38.33.23↔	Resektion von oberfl Venen d ob Extrem m Anast	38.45.29↔	Resektion sonstiger thorakaler Arterien mit Ersatz
38.33.99↔	Resektion von Gef d oberen Extrem (m Anast), sonstige	38.45.30↔	Resektion thorakaler Venen mit Ersatz, n.n.bez.
38.34.00↔	Resektion der Aorta mit Anastomose, n.n.bez.	38.45.31↔	Resektion der V. cava superior mit Ersatz
38.34.10↔	Resektion d Aort ascendens und d Aortenbogens m Anast	38.45.38↔	Resektion sonstiger tiefer thorakaler Venen mit Ersatz
38.34.20↔	Resektion der Aorta descendens mit Anastomose	38.45.39↔	Resektion thorakaler Venen mit Ersatz, sonstige
38.34.30↔	Resektion der Aorta abdominalis mit Anastomose	38.45.99↔	Resektion von thorakalen Blutgefässen mit Ersatz, sonstige
38.34.99↔	Resektion der Aorta mit Anastomose, sonstige	38.46↔	Resektion von abdominalen Arterien mit Ersatz
38.35.00↔	Resektion von thorakalen Gefässen mit Anastomose, n.n.bez.	38.47.00↔	Resektion von abdominalen Venen mit Ersatz, n.n.bez.
38.35.10↔	Resektion von thorakalen Arterien mit Anastomose, n.n.bez.	38.47.10↔	Resektion von tiefen abdominalen Venen mit Ersatz, n.n.bez.
38.35.11↔	Resektion der A. subclavia mit Anastomose	38.47.11↔	Resektion der V. cava inferior mit Ersatz
38.35.12↔	Resektion des Truncus brachiocephalicus mit Anastomose	38.47.12↔	Resektion der V. iliaca mit Ersatz
38.35.13↔	Resektion der A. pulmonalis mit Anastomose	38.47.19↔	Resektion von tiefen abdominalen Venen mit Ersatz, sonstige
38.35.19↔	Resektion von thorakalen Arterien mit Anastomose, sonstige	38.47.99↔	Resektion von abdominalen Venen mit Ersatz, sonstige
38.35.20↔	Resektion von thorakalen Venen mit Anastomose, n.n.bez.	38.48.00↔	Resektion von Aa d unteren Extrem mit Ers, n.n.bez.

38.48.10↔	Resektion der A. femoralis mit Ersatz (communis) (superficialis)	38.82.99↔	So chir Verschluss von Gef a Kopf und Ha, sonstige
38.48.11↔	Resektion der A. profunda femoris mit Ersatz	38.83.00↔	So chir Verschluss von Gef d ob Extrem, n.n.bez.
38.48.12↔	Resektion der A. poplitea mit Ersatz	38.83.10↔	Sonstiger chir Verschluss von Aa d ob Extrem, n.n.bez.
38.48.13↔	Resektion von Arterien des Unterschenkels mit Ersatz	38.83.11↔	Sonstiger chirurgischer Verschluss von Arterien der Hand
38.48.99↔	Resektion von Aa d unteren Extrem mit Ers, sonstige	38.83.19↔	Sonstiger chir Verschluss von sonstigen Aa d ob Extrem
38.49.00↔	Resektion von Venen der unteren Extremität mit Ersatz, n.n.bez.	38.83.20↔	So chir Verschluss von Venen d ob Extrem, n.n.bez.
38.49.10↔	Resektion von tiefen Venen der unteren Extremität mit Ersatz	38.83.21↔	Sonstiger chir Verschluss von tiefen Venen d ob Extrem
38.49.99↔	Resektion von Venen der unteren Extremität mit Ersatz, sonst	38.83.29↔	So chir Verschluss von Venen d ob Extrem, sonstige
38.51↔	Ligatur und Stripping von intrakraniellen Varizen	38.83.99↔	So chir Verschluss von Gef d ob Extrem, sonstige
38.60↔	Sonstige Exzision von Gefässen, Lokalisation n.n.bez.	38.84.00↔	Sonstiger chirurgischer Verschluss der Aorta, n.n.bez.
38.62↔	Sonstige Exzision von Gefässen an Kopf und Hals	38.84.10↔	Sonstiger chirurgischer Verschluss der thorakalen Aorta
38.63.00↔	Sonstige Exzision von Gefässen der oberen Extremität, n.n.bez.	38.84.20↔	Sonstiger chirurgischer Verschluss der Aorta abdominalis
38.63.10↔	Sonstige Exzision von Arterien der oberen Extremität, n.n.bez.	38.84.99↔	Sonstiger chirurgischer Verschluss der Aorta, sonstige
38.63.11↔	Sonstige Exzision von Arterien der Hand	38.85.00↔	So chir Verschluss von and thorakalen Gef, n.n.bez.
38.63.19↔	Sonstige Exzision von Arterien der oberen Extremität, sonstige	38.85.10↔	So chir Verschluss von and thorakalen Aa, n.n.bez.
38.63.20↔	Sonstige Exzision von Venen der oberen Extremität, n.n.bez.	38.85.11↔	Sonstiger chirurgischer Verschluss der A. subclavia
38.63.21↔	Sonstige Exzision von tiefen Venen der oberen Extremität	38.85.12↔	Sonstiger chirurgischer Verschluss der A. pulmonalis
38.63.29↔	Sonstige Exzision von Venen der oberen Extremität, sonstige	38.85.13↔	Sonstr chirurgischer Verschluss des Truncus brachiocephalicus
38.63.99↔	Sonstige Exzision von Gefässen der oberen Extremität, sonstige	38.85.19↔	So chir Verschluss von and thorakalen Aa, sonstige
38.64.00↔	Sonstige Exzision der Aorta, n.n.bez.	38.85.20↔	So chir Verschluss von thorakalen Venen, n.n.bez.
38.64.10↔	Sonstige Exzision der thorakalen Aorta	38.85.21↔	Sonstiger chirurgischer Verschluss der V. cava superior
38.64.20↔	Sonstige Exzision der Aorta abdominalis	38.85.22↔	Sonstiger chirurgischer Verschluss der V. pulmonalis
38.64.99↔	Sonstige Exzision der Aorta, sonstige	38.85.23↔	Sonstiger chirurgischer Verschluss der V. subclavia
38.65.00↔	Sonstige Exzision von thorakalen Gefässen, n.n.bez.	38.85.28↔	So chir Verschluss von sonst tiefen thorakalen Venen
38.65.10↔	Sonstige Exzision von thorakalen Arterien	38.85.29↔	So chir Verschluss von thorakalen Venen, sonstige
38.65.20↔	Sonstige Exzision von thorakalen Venen, n.n.bez.	38.85.99↔	So chir Verschluss von and thorakalen Gef, sonstige
38.65.21↔	Sonstige Exzision der V. cava superior	38.86.00↔	Sonstiger chir Verschluss von abd Aa, n.n.bez.
38.65.22↔	Sonstige Exzision von sonstigen tiefen thorakalen Venen	38.86.10↔	Sonstiger chir Verschluss von viszeralen Aa, n.n.bez.
38.65.29↔	Sonstige Exzision von thorakalen Venen, sonstige	38.86.11↔	Sonstiger chirurgischer Verschluss des Truncus coeliacus
38.65.99↔	Sonstige Exzision von thorakalen Gefässen, sonstige	38.86.12↔	Sonstiger chirurgischer Verschluss der A. gastrica
38.66.00↔	Sonstige Exzision von abdominalen Arterien, n.n.bez.	38.86.13↔	Sonstiger chirurgischer Verschluss der A. hepatica
38.66.10↔	Sonstige Exzision von viszeralen Arterien, n.n.bez.	38.86.14↔	Sonstiger chirurgischer Verschluss der A. lienalis
38.66.11↔	Sonstige Exzision des Truncus coeliacus	38.86.15↔	Sonstiger chirurgischer Verschluss der A. renalis
38.66.12↔	Sonstige Exzision der A. gastrica	38.86.16↔	Sonstiger chirurgischer Verschluss der A. mesenterialis
38.66.13↔	Sonstige Exzision der A. hepatica	38.86.17↔	Sonstiger chirurgischer Verschluss der A. iliaca
38.66.14↔	Sonstige Exzision der A. lienalis	38.86.19↔	Sonstiger chir Verschluss von viszeralen Aa, sonstige
38.66.15↔	Sonstige Exzision der A. renalis	38.86.99↔	Sonstiger chir Verschluss von abd Aa, sonstige
38.66.16↔	Sonstige Exzision der A. mesenterialis	38.87.00↔	Sonstiger chir Verschluss von abd Venen, n.n.bez.
38.66.17↔	Sonstige Exzision der A. lumbalis	38.87.10↔	So chir Verschluss von tiefen abd Venen, n.n.bez.
38.66.18↔	Sonstige Exzision der A. iliaca	38.87.11↔	Sonstiger chirurgischer Verschluss der V. cava inferior
38.66.19↔	Sonstige Exzision viszeraler Arterien, sonstige	38.87.12↔	So chir Verschl d V. iliaca communis u V. iliaca int
38.66.99↔	Sonstige Exzision abdominalen Arterien, sonstige	38.87.19↔	So chir Verschluss von tiefen abd Venen, sonstige
38.67.00↔	Sonstige Exzision von abdominalen Venen, n.n.bez.	38.87.99↔	Sonstiger chir Verschluss von abd Venen, sonstige
38.67.10↔	Sonstige Exzision von tiefen abdominalen Venen, n.n.bez.	38.88↔	Sonstiger chir Verschluss von Aa d unteren Extremität
38.67.11↔	Sonstige Exzision der V. cava inferior	38.89↔	Sonstiger chir Verschluss von Venen d unteren Extrem
38.67.12↔	Sonstige Exzision der V. iliaca	39.22.00↔	Bypass zwischen Aorta, A. subclavia und A. carotis, n.n.bez.
38.67.19↔	Sonstige Exzision von tiefen abdominalen Venen, sonstige	39.22.10↔	Bypass an der A. carotis, n.n.bez.
38.67.99↔	Sonstige Exzision von abdominalen Venen, sonstige	39.22.11↔	Bypass zwischen A. carotis und A. carotis
38.68.00↔	Sonstige Exzision von Arterien der unteren Extremität, n.n.bez.	39.22.12↔	Bypass zwischen A. carotis und A. vertebralis
38.68.10↔	Sonstige Exzision von Arterien des Oberschenkels	39.22.13↔	Bypass zwischen A. carotis und A. subclavia
38.68.20↔	Sonst Exzision von Arterien des Unterschenkels und des Fußes	39.22.14↔	Bypass zwischen A. carotis und Aorta
38.68.99↔	Sonstige Exzision von Arterien der unteren Extremität, sonstige	39.22.19↔	Bypass an der A. carotis, sonstige
38.69↔	Sonstige Exzision von Venen der unteren Extremität	39.22.20↔	Bypass an der A. subclavia, n.n.bez.
38.7x.00↔	Unterbrechung der Vena cava, n.n.bez.	39.22.21↔	Bypass zwischen A. subclavia und Aorta
38.7x.10↔	Unterbrechung des V. cava chirurgisch, n.n.bez.	39.22.29↔	Bypass an der A. subclavia, sonstige
38.7x.11↔	Einsetzen e Antiembolie-Schirmes in die V. cava, chirurgisch	39.22.99↔	Bypass zwischen Aorta, A. subclavia und A. carotis, sonstige
38.7x.12↔	Entfernung e Antiembolie-Schirmes in d V. cava, chir	39.23↔	Sonstiger intrathorakaler, vaskulärer Shunt oder Bypass
38.7x.13↔	Ligatur oder Plicature der V. cava, chirurgische	39.24↔	Aorto-renaler Bypass
38.7x.19↔	Chirurgische Unterbrechung des V. cava, chirurgisch, sonstige	39.25.00↔	Aorto-iliaco-femoraler Bypass, n.n.bez.
38.7x.20↔	Unterbrechung d V. cava, Perk transluminal, n.n.bez.	39.25.10↔	Aorto-iliaco-femoraler Bypass, aortal, n.n.bez.
38.7x.23↔	Ligatur oder Plikatur der V. cava, perkutan transluminal	39.25.11↔	Aorto-iliacaler Bypass
38.7x.29↔	Intrvntionnl Untbr d V. Cv, Prk trnsmnl, S	39.25.12↔	Aorto-femoraler Bypass
38.7x.99↔	Unterbrechung der Vena cava, sonstige	39.25.13↔	Aorto-poplitealer Bypass
38.80↔	Sonstiger chir Verschluss von Gef, Lok n.n.bez.	39.25.14↔	Aorto-cruraler Bypass
38.82.00↔	So chir Verschluss von Gef a Kopf und Ha, n.n.bez.	39.25.19↔	Aorto-iliaco-femoraler Bypass, aortal, sonstige
38.82.10↔	Sonstiger chir Verschluss von extr Aa an Kopf und Ha	39.25.20↔	Iliaco-femoraler Bypass, n.n.bez.
38.82.20↔	So chir Verschl v extr Venen an Kopf u Ha, n.n.bez.	39.25.21↔	Ilio-iliacaler Bypass
38.82.21↔	Sonstiger chirurgischer Verschluss der V. jugularis	39.25.22↔	Ilio-femoraler Bypass
38.82.22↔	So chir Verschl v sonst tief extr Venen an Kopf u Ha	39.25.23↔	Ilio-poplitealer Bypass
38.82.29↔	So chir Verschluss von extr Venen an Kopf und Ha, So	39.25.24↔	Ilio-cruraler Bypass

39.25.29↔	Iliaco-femoraler Bypass, sonstige	39.31.89↔	Naht von abdominalen Arterien, sonstige
39.25.30↔	Obturator-Bypass (extraanatomisch)	39.31.99↔	Naht einer Arterie, sonstige
39.25.99↔	Aorto-iliaco-femoraler Bypass, sonstige	39.32.00↔	Naht einer Vene, n.n.bez.
39.26.00↔	Sonstr intra-abdominaler Gefäss-Shunt oder -Bypass, n.n.bez.	39.32.10↔	Naht einer Vene an Kopf und Hals, n.n.bez.
39.26.10↔	Sonstiger intraabd GefShunt o Byp, Viszeralarterien	39.32.11↔	Naht einer intrakraniellen Vene
39.26.11↔	Sonstiger intra-abdominaler Gefäss-Shunt oder -Bypass, Aorta	39.32.19↔	Naht einer Vene an Kopf und Hals, sonstige
39.26.12↔	Sonstiger intraabd GefässShunt oder Byp, A. renalis	39.32.30↔	Naht einer thorakalen Vene, n.n.bez.
39.26.19↔	So intraabd GefShunt o Byp, So Viszeralarterien	39.32.31↔	Naht der V. cava superior
39.26.99↔	Sonstr intra-abdominaler Gefäss-Shunt oder -Bypass, sonst	39.32.32↔	Naht der V. brachiocephalica
39.27.00↔	Arteriovenöser Shunt für Hämodialyse, n.n.bez.	39.32.39↔	Naht einer thorakalen Vene, sonstige
39.27.10↔	AV-Fistel für Hämodialyse	39.32.40↔	Naht einer abdominalen Vene, n.n.bez.
39.27.11↔	AVFistel mit allogenen oder allopl Material f Hämdi	39.32.41↔	Naht der V. cava inferior
39.27.99↔	Arteriovenöser Shunt für Hämodialyse, sonstige	39.32.42↔	Naht der V. iliaca communis und V. iliaca interna
39.29.00↔	Sonstiger (peripherer) Gefäss-Shunt oder -Bypass, n.n.bez.	39.32.49↔	Naht einer abdominalen Vene, sonstige
39.29.10↔	GefässShunt oder Byp an Aa d unteren Extrem, n.n.bez.	39.32.99↔	Naht einer Vene, sonstige
39.29.11↔	Femorofemoraler Gefäss-Shunt oder -Bypass	39.41↔	Stillung einer Blutung nach vaskulärem Eingriff
39.29.12↔	Femoropoplitealer Gefäss-Shunt oder -Bypass	39.42↔	Revision eines arteriovenösen Shunts zur Hämodialyse
39.29.13↔	Femorocruraler Gefäss-Shunt oder -Bypass	39.43↔	Entfernen eines arteriovenösen Shunts zur Hämodialyse
39.29.14↔	Femoropedaler Gefäss-Shunt oder -Bypass	39.49.00↔	Sonstige Revision nach vaskulärem Eingriff, n.n.bez.
39.29.15↔	Popliteocruraler und popliteopedaler Gefäss-Shunt oder -Bypass	39.49.10↔	Revision einer Gefäßanastomose
39.29.16↔	GefShunt oder Byp an Aa d Unterschenkels und d Fußes	39.49.20↔	Revision eines vaskulären Implantates
39.29.19↔	GefässShunt oder Byp an Aa d unteren Extrem, sonstige	39.49.21↔	Wechsel eines vaskulären Implantates
39.29.20↔	Gefäss-Shunt oder Bypass an Arterien der oberen Extremität	39.49.22↔	Entfernung eines vaskulären Implantates
39.29.30↔	S (prphrr) GfShnt o Byp, extraanatsch, n.n.bz.	39.49.30↔	Ersatz eines kardialen Conduit
39.29.31↔	Subclaviafemoraler Gefäss-Shunt oder Bypass	39.49.99↔	Sonstige Revision nach vaskulärem Eingriff, sonstige
39.29.32↔	Axillofemoraler Gefäss-Shunt oder Bypass	39.50.00↔	Angiopl o Athrkt an snst(n) NHRzkrgef(n), n.n.bz.
39.29.33↔	Femorofemoraler Cross-over-Bypass	39.50.10↔	Angiopl o Athrkt an snst(n) NHRzkrgef(n) m Blln, n.n.bz.
39.29.39↔	So (peripherer) GefShunt o Byp, extraanatomisch, So	39.50.11↔	Angiopl o Athrkt an snst(n) NHRzkrgef(n) m Enf Blln
39.29.40↔	Gefäss-Shunt oder -Bypass an Venen	39.50.12↔	Angiopl o Athrkt an snst(n) NHRzkrgef(n) m ctng Blln
39.29.80↔	Temporärer intraoperativer Shunt, n.n.bez.	39.50.13↔	Angiopl o Athrkt an snst(n) NHRzkrgef(n) m KryplstieBlln
39.29.81↔	Temporärer intraoperativer Shunt, arterioarteriell	39.50.14↔	Angiopl o Athrkt an snst(n)NHRzkrgef(n)m Drg elting Blln
39.29.82↔	Temporärer intraoperativer Shunt, arteriovenös	39.50.19↔	Angiopl o Athrkt an snst(n) NHRzkrgef(n) m S Blln
39.29.89↔	Temporärer intraoperativer Shunt, sonstige	39.50.20↔	Angiopl Blade Laserangpl an sonst(n) NiHerzkrgef(en)
39.29.99↔	Sonstiger (peripherer) Gefäss-Shunt oder -Bypass, sonstige	39.50.21↔	Angiopl Thrombektomie an sonstigem(n) NiHerzkrgef(en)
39.30.00↔	Naht von Blutgefäßen, n.n.bez.	39.50.99↔	Angiopl o Athrkt an sonst(n) NiHerzkrgef(en), So
39.30.10↔	Anwendung eines Gefäßverschlussystems, n.n.bez.	39.52.00↔	Sonstige Korrektur eines Aneurysmas, n.n.bez.
39.30.11↔	Anwendung eines Nahtsystems an Blutgefäßen	39.52.10↔	So Korr e Aneur von Blutgefäßen an Kopf u Ha, n.n.bez.
39.30.12↔	Anwendung eines Clipsystems an Blutgefäßen	39.52.11↔	Sonstige Korrektur e Aneur von intrakr Blutgefäßen
39.30.13↔	Verschluß eines Stichkanals mit Kollagen an Blutgefäßen	39.52.19↔	So Korr e Aneur von Blutgefäßen an Kopf und Ha, So
39.30.19↔	Anwendung eines Gefäßverschlussystems, sonstige	39.52.20↔	Sonstige Korrektur eines Aneurysmas der Aorta, n.n.bez.
39.30.99↔	Naht von Blutgefäßen, sonstige	39.52.21↔	S offn Chr Krr Aneur d Art ascndns,d Artbnbns u d thr Art
39.31.00↔	Naht einer Arterie, n.n.bez.	39.52.22↔	Sonstige offen Chir Korrektur eines Aneur der Aort abd
39.31.10↔	Naht einer Arterie an Kopf und Hals, n.n.bez.	39.52.29↔	Sonstige Korrektur eines Aneurysmas der Aorta, sonstige
39.31.11↔	Naht einer intrakraniellen Arterie	39.52.99↔	Sonstige Korrektur eines Aneurysmas, sonstige
39.31.19↔	Naht einer Arterie an Kopf und Hals, sonstige	39.54.00↔	Re-entry Operation, n.n.bez.
39.31.20↔	Naht einer Arterie des Oberarms, n.n.bez.	39.54.10↔	Re-entry Operation, thorakale Aorta
39.31.21↔	Naht der A. axillaris	39.54.20↔	Re-entry Operation, Aorta abdominalis
39.31.22↔	Naht der A. brachialis	39.54.99↔	Re-entry Operation, sonstige
39.31.29↔	Naht einer Arterie des Oberarms, sonstige	39.55↔	Reimplantation eines aberrierenden Nierengefässes
39.31.30↔	Naht einer Arterie des Unterarms	39.56.00↔	Plast Rekonstruktion e Blgef m GewPatch, n.n.bez.
39.31.40↔	Naht einer Arterie der Hand	39.56.10↔	Plast Reko von Gef an Kopf u Ha m GewPatch, n.n.bez.
39.31.50↔	Naht einer Arterie der unteren Extremität	39.56.11↔	Plastische Rekonstruktion von intrakr Gef m GewPatch
39.31.60↔	Naht der Aorta, n.n.bez.	39.56.12↔	Plastische Rekonstruktion der V. jugularis mit Gewebe-Patch
39.31.61↔	Naht der thorakalen Aorta	39.56.19↔	Plast Reko von Gef an Kopf und Ha m GewPatch, So
39.31.62↔	Naht der abdominalen Aorta	39.56.20↔	Plast Reko von Gef d ob Extrem m GewPatch, n.n.bez.
39.31.69↔	Naht der Aorta, sonstige	39.56.21↔	Plast Rekonstruktion von Aa d ob Extrem m GewPatch
39.31.70↔	Naht von sonstigen thorakalen Arterien, n.n.bez.	39.56.22↔	Plst Rk d V. sbcl, V. axll u V. brchiopchic m GwPtch
39.31.71↔	Naht der A. pulmonalis	39.56.23↔	Plast Reko v sonst tief Venen d ob Extrem m GewPatch
39.31.72↔	Naht des Truncus brachiocephalicus	39.56.29↔	Plast Reko von Gef d ob Extrem m GewPatch, sonstige
39.31.73↔	Naht der A. subclavia	39.56.30↔	Plast Reko von thorakalen Gef m GewPatch, n.n.bez.
39.31.79↔	Naht von thorakalen Arterien, sonstige	39.56.31↔	Plastische Rekonstruktion der thorak Aorta mit Gewebe-Patch
39.31.80↔	Naht von abdominalen Arterien, n.n.bez.	39.56.32↔	Plastische Rekonstruktion der V. pulmonalis mit Gewebe-Patch
39.31.81↔	Naht des Truncus coeliacus	39.56.33↔	Plastische Rekonstruktion der V. cava sup mit Gewebe-Patch
39.31.82↔	Naht der A. gastrica	39.56.39↔	Plast Reko von thorakalen Gef m GewPatch, sonstige
39.31.83↔	Naht der A. hepatica	39.56.40↔	Plastische Rekonstruktion abd Aa m GewPatch, n.n.bez.
39.31.84↔	Naht der A. lienalis	39.56.41↔	Plastische Rekonstruktion der abdom Aorta mit Gewebe-Patch
39.31.85↔	Naht der A. renalis	39.56.42↔	Plast Rekonstruktion des Truncus coeliacus mit Gewebe-Patch
39.31.86↔	Naht der A. mesenterialis	39.56.43↔	Plastische Rekonstruktion der A. gastrica mit Gewebe-Patch
39.31.87↔	Naht der A. lumbalis	39.56.44↔	Plastische Rekonstruktion der A. hepatica mit Gewebe-Patch
39.31.88↔	Naht der A. iliaca	39.56.45↔	Plastische Rekonstruktion der A. lienalis mit Gewebe-Patch

39.56.46↔	Plastische Rekonstruktion der A. renalis mit Gewebe-Patch	39.59.33↔	So Plast Reko von extkr Aa an Kopf und Ha, So
39.56.47↔	Plast Rekonstruktion der A. mesenterica mit Gewebe-Patch	39.59.34↔	Sonstige plastische Rekonstruktion der V. jugularis
39.56.48↔	Plastische Rekonstruktion der A. iliaca mit Gewebe-Patch	39.59.39↔	Sonstige Plast Reko von Gef an Kopf und Ha, sonstige
39.56.49↔	Plastische Rekonstruktion abd Aa m GewPatch, sonstige	39.59.40↔	Sonstige Plast Reko von Gef d ob Extrem, n.n.bez.
39.56.50↔	Plast Rekonstruktion abd Venen m GewPatch, n.n.bez.	39.59.41↔	Sonstige plastische Rekonstruktion von Aa d ob Extrem
39.56.51↔	Plast Rekonstruktion der V. cava inferior mit Gewebe-Patch	39.59.42↔	S Plst Rk d V. sbcl, V. axll u V. brchiophlc
39.56.52↔	Plastische Rekonstruktion der V. iliaca mit Gewebe-Patch	39.59.48↔	So Plast Reko von sonstigen tiefen Venen d ob Extrem
39.56.59↔	Plast Rekonstruktion abd Venen m GewPatch, sonstige	39.59.49↔	Sonstige Plast Reko von Gef d ob Extrem, sonstige
39.56.60↔	Plast Reko von Gef d unt Extrem m GewPatch, n.n.bez.	39.59.50↔	Sonstige Plast Reko von thorakalen Gef, n.n.bez.
39.56.61↔	Plast Reko von Aa d unteren Extrem m GewPatch	39.59.51↔	Sonstige plastische Rekonstruktion der thorakalen Aorta
39.56.62↔	Plast Reko d V. fem und V.poplitea m GewPatch	39.59.52↔	Sonstige plastische Rekonstruktion der A. pulmonalis
39.56.63↔	Plast Reko v sonst tief Venen d unt Extrem m GewPatch	39.59.53↔	Sonstige Plast Reko von thorakalen Aa, sonstige
39.56.64↔	Plast Reko v oberfl Venen d Oberschenkels m GewPatch	39.59.54↔	Sonstige plastische Rekonstruktion der V. pulmonalis
39.56.69↔	Plast Reko von Gef d unteren Extrem m GewPatch, So	39.59.55↔	Sonstige plastische Rekonstruktion der V. cava superior
39.56.99↔	Plast Rekonstruktion e Blgef m GewPatch, sonstige	39.59.59↔	Sonstige Plast Reko von thorakalen Gef, sonstige
39.57.00↔	Plast Reko m synthetischem Patch Graft, n.n.bez.	39.59.60↔	Sonstige Plast Rekonstruktion von abd Aa, n.n.bez.
39.57.10↔	Plst Rk v Gf an Kpf u H m synth Ptch Grft, n.n.bz.	39.59.61↔	Sonstige plastische Rekonstruktion der abdominalen Aorta
39.57.11↔	Plast Reko von intrakr Gef m synthetischem Patch Graft	39.59.62↔	Sonstige plastische Rekonstruktion des Truncus coeliacus
39.57.12↔	Plast Reko v extkr Aa an Kopf u Ha m synth Patch Graft	39.59.63↔	Sonstige plastische Rekonstruktion der A. gastrica
39.57.13↔	Plast Reko d V. jugularis m synthetischem Patch Graft	39.59.64↔	Sonstige plastische Rekonstruktion A. hepatica
39.57.19↔	Plast Reko v Gef an Kopf u Ha m synth Patch Graft, So	39.59.65↔	Sonstige plastische Rekonstruktion der A. lienalis
39.57.20↔	Plst Rk v Gf d ob Extrm m synth Ptch Grft, n.n.bz.	39.59.66↔	Sonstige plastische Rekonstruktion der A. renalis
39.57.21↔	Plast Reko von Aa d ob Extrem m synth Patch Graft	39.59.67↔	Sonstige plastische Rekonstruktion der A. mesenterica
39.57.22↔	Plst Rk d V. sbcl,V. axll u V. brchiophlc m synth Ptch Grft	39.59.68↔	Sonstige plastische Rekonstruktion der A. iliaca
39.57.23↔	Plst Rk v snst tief Vv d ob Extrm m synth Ptch Grft	39.59.69↔	Sonstige Plast Rekonstruktion von abd Aa, sonstige
39.57.29↔	Plast Reko von Gef d ob Extrem m synth Patch Graft, So	39.59.70↔	Sonstige Plast Rekonstruktion von abd Venen, n.n.bez.
39.57.30↔	Plast Reko von thor Gef m synth Patch Graft, n.n.bez.	39.59.71↔	Sonstige plastische Rekonstruktion der V. cava inferior
39.57.31↔	Plast Reko d thorakalen Aort m synth Patch Graft	39.59.72↔	Sonstige plastische Rekonstruktion der V. iliaca
39.57.32↔	Plast Reko d V. pulmon m synthetischem Patch Graft	39.59.79↔	Sonstige Plast Rekonstruktion von abd Venen, sonstige
39.57.33↔	Plast Reko d V. cava superior m synth Patch Graft	39.59.80↔	Sonstige Plast Reko von Gef d unteren Extrem, n.n.bez.
39.57.39↔	Plast Reko von thorakalen Gef m synth Patch Graft, So	39.59.81↔	Sonstige Plast Rekonstruktion von Aa d unteren Extrem
39.57.40↔	Plast Reko abd Aa m synth Patch Graft, n.n.bez.	39.59.82↔	Sonstige plastische Rekonstruktion der V. femoralis
39.57.41↔	Plast Reko d abd Aort m synthetischem Patch Graft	39.59.83↔	Sonstige plastische Rekonstruktion der V. poplitea
39.57.42↔	Plast Reko d Truncus coeliacus m synth Patch Graft	39.59.88↔	So Plast Reko von sonst tiefen Venen d unteren Extrem
39.57.43↔	Plast Reko d A. gastrica m synthetischem Patch Graft	39.59.89↔	Sonstige Plast Reko von Gef d unteren Extrem, sonstige
39.57.44↔	Plast Reko d A. hepatica m synthetischem Patch Graft	39.59.90↔	Sonstige Plast Reko e Gefässes, Venenklappenplastik
39.57.45↔	Plast Reko d A. lienalis m synthetischem Patch Graft	39.59.99↔	Sonstige plastische Rekonstruktion eines Gefässes, sonstige
39.57.46↔	Plast Reko d A. renalis m synthetischem Patch Graft	39.75.11↔	Prktrmslm Gfntrvntion, S Gf, Rttionsthrmkt
39.57.47↔	Plast Reko d A. mesenterica m synth Patch Graft	39.76.00↔	Prkt trnslm endvsk Intrvntion an präzrbr (xtkr Gf ,nmbz)
39.57.48↔	Plast Reko d A. iliaca m synthetischem Patch Graft	39.76.10↔	Prkt Bllnngiopsie an präzrbr(n) (xtkr(n)) Gf(n)
39.57.49↔	Plast Reko abd Aa m synthetischem Patch Graft, So	39.76.20↔	Prkt Bldeangiopsie an präzrbr(n) (xtkr(n)) Gf(n)
39.57.50↔	Plast Reko abd Venen m synth Patch Graft, n.n.bez.	39.76.30↔	Prkt Lsmngiopsie an präzrbr(n) (xtkr(n)) Gf(n)
39.57.51↔	Plast Reko d V. cava inferior m synth Patch Graft	39.76.40↔	Perkut Atherekt an präzerebr(en) (extkr(en)) Gef(en)
39.57.52↔	Plast Reko d V. iliaca m synthetischem Patch Graft	39.76.60↔	Prkt Thrmbkt an präzrbr(n) (xtkr(n)) Gf(n), n.n.bz.
39.57.59↔	Plast Reko abd Venen m synthetischem Patch Graft, So	39.76.61↔	Prkt Rttionsthrmkt an präzrbr(n) (xtkr(n)) Gf(n)
39.57.60↔	Plst Rk v Gf d unt Extrm m synth Ptch Grft, n.n.bz.	39.76.62↔	Perkutane stentgestützte Thrombektomie an extkr Gef
39.57.61↔	Plast Reko von Aa d unteren Extrem m synth Patch Graft	39.76.69↔	Prkt Thrmbkt an präzrbr(n) (xtkr(n)) Gf(n), S.
39.57.62↔	Plast Reko d V. fem und V.poplitea m synth Patch Graft	39.76.99↔	Prkt trnslm endvsk Intrvntion an präzrbr (xtkr Gf ,S)
39.57.63↔	Plst Rk v snst tief Vv d unt Extrm m synth Ptch Grft	39.8x.00↔	Op a Glom carot, Sin caroticus u and Paraggl, n.n.bez.
39.57.64↔	Plst Rk v obrfl Vv d Obschnkls m synth Ptch Grft	39.8x.10↔	Exploration des Glomus caroticum und anderer Paraganglien
39.57.69↔	Plast Reko v Gef d unt Extrem m synth Patch Graft, So	39.8x.11↔	Exzision des Glomus caroticum und anderer Paraganglien
39.57.99↔	Plast Reko m synthetischem Patch Graft, sonstige	39.8x.20↔	Implnt o Erstz e Implsgnrtrs z Aktvierng d Brflfx
39.58↔	Plast Rekonstruktion e Blgef m Patch Graft n.n.bez.	39.8x.21↔	Rv (h Wchs) e Implsgnrtrs z Aktvierng d Brflfx
39.59.00↔	Sonstige plastische Rekonstruktion eines Gefässes, n.n.bez.	39.8x.22↔	Entf e Impulsgenerators zur Aktivierung d Baroreflexes
39.59.10↔	Transposition von Arterien, n.n.bez.	39.8x.30↔	Implnt o Erstz e (v) Elktrd(n) z Aktvierng d Brflfx
39.59.11↔	Transposition der extrakraniellen A. vertebrales	39.8x.31↔	Rv (h Wchs) e (v) Elktrd(n) z Aktvierng d Brflfx
39.59.12↔	Transposition von sonstigen extkr Aa an Kopf und Hals	39.8x.32↔	Entf e (v) Elektrode(n) zur Aktivierung d Baroreflexes
39.59.13↔	Transposition von Arterien der oberen Extremität	39.8x.99↔	Op a Glom carot, Sin caroticus und and Paraggl, So
39.59.14↔	Transposition von thorakalen Arterien	39.90.00↔	Einsetz v prph Gfstnt(s) oh MdFreistzng, n.n.bz.
39.59.15↔	Transposition der A. gastrica, A. hepatica und A. lienalis	39.90.10↔	Einsetz von Gefässst i nichtKard Gef, bare Stents
39.59.16↔	Transposition der A. renalis	39.90.11↔	Einsetz v Gfässt i NKrd Gf, biorsrbierbr Stnt
39.59.17↔	Transposition der A. mesenterica	39.90.12↔	Einsetz v Gfässt i NKrd Gf, Grsslmg Stnt n.n.bz.
39.59.18↔	Transposition sonstiger viszeraler Arterien	39.90.13↔	Einsetz v Gfässt i NKrd Gf, Grsslmg Stnt ungcvrđ
39.59.19↔	Transposition der A. iliaca	39.90.14↔	Einsetz v Gfässt i NKrd Gf, Grsslmg Stnt gcvrđ
39.59.20↔	Transposition von sonstigen abdominalen Arterien	39.90.15↔	Eins v Gfässt i NKrd Gf,cvrđ Stnt(Stntgr) i Nianeurysmtschn Gf
39.59.21↔	Transposition von Arterien der unteren Extremität	39.90.16↔	Eins v Gfässt i nchtkrdial Gf,gcvrđ StntGrfts m bioaktvr Obrfl
39.59.29↔	Transposition von Arterien, sonstige	39.90.19↔	Einsetz von Gefässst i nichtKard Gef, sonstige Stents
39.59.30↔	Sonstige Plast Reko von Gef an Kopf und Ha, n.n.bez.	39.90.30↔	Einsetz v übrlng Stnt (>10 cm) i NKrd Gf, n.n.bz.
39.59.31↔	Sonstige plastische Rekonstruktion e intrakr Gefässes	39.90.31↔	Einsetz v überlange bare Stent (>10 cm) i NiKard Gef
39.59.32↔	Sonstige Plast Rekonstruktion d extkr A. vertebrales	39.90.32↔	Einsetz v übrlng cvrđ Stnt (>10 cm) i NKrd Gf

39.90.39↔	Einsetz von überlange Stent (>10 cm) i NiKard Gef, So	42.41.10↔	Partielle Ösophagektomie oh Wiederherstellung der Kontinuität
39.91.00↔	Freilegung eines Gefässes, n.n.bez.	42.41.20↔	Partielle Ösophagektomie mit Wiederherstellung der Kontinuität
39.91.10↔	Freilegung e Gefässes zur endovaskulären Intervention	42.41.99↔	Partielle Ösophagektomie, sonstige
39.91.99↔	Freilegung eines Gefässes, sonstige	42.42.00↔	Totale Ösophagektomie, n.n.bez.
39.99.00↔	Sonstige Operationen an Blutgefässen, n.n.bez.	42.42.10↔	Totale Ösophagektomie, ohne Wiederherstellung der Kontinuität
39.99.10↔	Aortopexie	42.42.20↔	Tot Ösophagektomie, m Wiedhst d Kont, transmediastinal
39.99.20↔	Operationen bei kongenitalen Gefäßanomalien, n.n.bez.	42.42.21↔	Tot Ösophagektomie, m Wiedhst d Kont, thorakoabdominal
39.99.21↔	Op b kngntlr Anmie d Artnsthms(Stns) o b untrbr Artbnbn	42.42.29↔	Tot Ösophagektomie, m Wiedhst d Kont, So Zugang
39.99.22↔	Op b kong Anom d A. o V. pulmonalis o b A. lusoria	42.42.99↔	Totale Ösophagektomie, sonstige
39.99.23↔	Operationen bei kongenitalen Anomalien der V. cava	42.51.00↔	Intrathorakale Ösophagoösophagostomie, n.n.bez.
39.99.24↔	Op b kong Kollateralgefässen und Unifokalisierung	42.51.10↔	Intrthr Ösophst,Rk d Ösophpas b Atrsie u Vers kng ösoph Fstl
39.99.30↔	Kathinterv Verschluss d Duct arterios Botalli, n.n.bez	42.51.99↔	Intrathorakale Ösophagoösophagostomie, sonstige
39.99.31↔	Kathinterv Verschluss d Duct arterios Botalli, m Coil	42.52↔	Intrathorakale Ösophagogastrostomie
39.99.32↔	Kthntrv Vrschl d Dct artrios Btll, m AmplitzDctOcldr	42.53↔	Intrathor Ösophagusanastomose mit Intpos von Dünnd
39.99.38↔	Kathinterv Verschluss d Duct arterios Botalli, So	42.54↔	Sonstige intrathorakale Ösophagoenterostomie
39.99.39↔	Operationen bei sonstigen kongenitalen Gefäßanomalien	42.55↔	Intrathor Ösophagusanastomose mit Intpos von Dickd
39.99.99↔	Sonstige Operationen an Blutgefässen, sonstige	42.56↔	Sonstige intrathorakale Ösophagokolostomie
40.22.00↔	Exzision eines mamma-internalen Lymphknotens, n.n.bez.	42.58↔	Intrathorakale Ösophagusanastomose mit anderer Interposition
40.22.10↔	Exzision e mamma-internalen Lymphknotens, thorakoskop	42.59↔	Sonstige intrathorakale Ösophagusanastomose
40.22.20↔	Exzision e mamma-internalen Lymphknotens, offen chirurgisch	42.61↔	Prästernale Ösophagoösophagostomie
40.22.99↔	Exzision eines mamma-internalen Lymphknotens, sonstige	42.62↔	Prästernale Ösophagogastrostomie
40.29.00↔	Einfache Exzision einer and lymphatischen Struktur, n.n.bez.	42.63↔	Prästernale Ösophagusanastomose m Interposit von Dünndarm
40.29.10↔	Exzision eines mediastinalen Lymphknotens, n.n.bez.	42.64↔	Sonstige prästernale Ösophagoenterostomie
40.29.11↔	Exzision eines mediastinalen Lymphknotens, offen chirurgisch	42.65↔	Prästernale Ösophagusanastomose m Interposit von Dickdarm
40.29.12↔	Exzision eines mediastinalen Lymphknotens, thorakoskopisch	42.66↔	Sonstige prästernale Ösophagokolostomie
40.29.19↔	Exzision eines mediastinalen Lymphknotens, sonstige	42.68↔	Sonstige prästernale Ösophagusanastomose mit Interposition
40.29.20↔	Exzision eines paraaortalen Lymphknotens	42.69↔	Sonstige prästernale Ösophagusanastomose
40.29.30↔	Exzision eines iliakalen Lymphknotens	42.7x.00↔	Ösophagomyotomie, n.n.bez.
40.29.70↔	Exzision eines Lymphangioms oder Hygroma cysticum	42.7x.11↔	Ösophagomyotomie, offen chirurgisch
40.29.80↔	Exz mehrerer abd Lymphknst (mit Leberbiop), n.n.bez.	42.7x.12↔	Ösophagomyotomie, laparoskopisch
40.29.81↔	Exz mhr abd Lymphknstt (m Lbrbiop), offn chr [StgLprt]	42.7x.21↔	Ösophagomyotomie, pharyngozerikal, offen chirurgisch
40.29.82↔	Exz mhr abd Lymphknstt (m Lbrbiop), lprsk [StgLprskpie]	42.7x.22↔	Ösophagomyotomie, pharyngozerikal, laparoskopisch
40.29.89↔	Exz mehrerer abd Lymphknst (mit Leberbiop), sonstige	42.7x.31↔	Ösophago-Gastrostomie, offen chirurgisch
40.29.99↔	Einfache Exzision einer and lymphatischen Struktur, sonst	42.7x.32↔	Ösophago-Gastrostomie, laparoskopisch
40.62↔	Fistulierung des Ductus thoracicus	42.7x.99↔	Ösophagomyotomie, sonstige
40.63↔	Verschluss einer Fistel des Ductus thoracicus	42.81.20↔	Enstz u Wchs v e N slbxp Prth(prm Tb)i D Ösphgs,offn chr
40.64↔	Ligatur des Ductus thoracicus	42.81.21↔	Enstz u Wchs v2N slbxp Prth(prm Tb)i D Ösphgs,offn chr
40.69↔	Sonstige Operationen am Ductus thoracicus	42.81.22↔	Enstz u Wchs v >2N slbxp Prth(prm Tb)i D Ösphgs,offn chr
40.9x.00↔	Sonstige Operationen an lymphatischen Strukturen, n.n.bez.	42.81.30↔	Etz u Wh v e N slbxp Prt (prm Tb) i D Öspgs, Lsk
40.9x.10↔	Anastomose zur Beseitigung eines Lymphödems	42.81.31↔	Etz u Wh v 2 N slbxp Prt (prm Tb) i D Öspgs, Lsk
40.9x.20↔	Inzision einer Lymphozele	42.81.32↔	Etz u Wh v >2 N slbxp Prt (prm Tb) i D Öspgs, Lsk
40.9x.30↔	Drainage eines Lymphödems	42.81.42↔	Etz u Wh v >2 slbxp Prt (prm Tb) i D Öspgs, edk
40.9x.40↔	Therapeutische perkutane Punktion einer Lymphozele	42.81.50↔	Enstz u Wchs e slbxp Prth (prm Tb) i D Ösphgs, offn chr
40.9x.99↔	Sonstige Operationen an lymphatischen Strukturen, sonstige	42.81.51↔	Etz u Wh v 2 slbxp Prt (prm Tb) i D Öspgs, off chr
41.2↔	Splenotomie	42.81.52↔	Etz u Wh v >2 slbxp Prt (prm Tb) i D Öspgs, off chr
41.41↔	Marsupialisation einer Milzzyste	42.81.60↔	Enstz u Wchs e slbxp Prth (prm Tb) i D Ösphgs, lprsk
41.42.00↔	Exz oder Destr von Läsion oder Gewebe d Milz, n.n.bez.	42.81.61↔	Enstz u Wchs v 2 slbxp Prth (prm Tb) i D Ösphgs, lprsk
41.42.10↔	Exzision von Läsion oder Gewebe der Milz	42.81.62↔	Etz u Wh v >2 slbxp Prt (prm Tb) i D Öspgs, Lsk
41.42.20↔	Destruktion von Läsion oder Gewebe der Milz	42.82↔	Naht einer Ösophagus-Verletzung
41.42.99↔	Exz oder Destr von Läsion oder Gewebe d Milz, sonstige	42.83↔	Verschluss einer Ösophagostomie
41.43↔	Partielle Splenektomie	42.85↔	Plastische Rekonstruktion an einer Ösophagusstenose
41.5↔	Totale Splenektomie	42.87↔	Sonstiges Transplantat am Ösophagus
41.93↔	Exzision einer akzessorischen Milz	42.89↔	Sonstige Rekonstruktion am Ösophagus
41.94↔	Milztransplantation	43.0↔	Gastrostomie
41.95.00↔	Plastische Rekonstruktion an der Milz, n.n.bez.	43.5↔	Partielle Gastrektomie mit Anastomose zum Ösophagus
41.95.10↔	Plastische Rekonstruktion an der Milz, Naht	43.6x.00↔	Partielle Gastrektomie m Anastom zum Duodenum, n.n.bez.
41.95.99↔	Plastische Rekonstruktion an der Milz, sonstige	43.6x.10↔	Pylorusresektion mit Anastomose zum Duodenum
41.99↔	Sonstige Operationen an der Milz	43.6x.20↔	Billoth I
42.01↔	Inzision einer Ösophagealmembran	43.6x.99↔	Partielle Gastrektomie m Anastom zum Duodenum, sonst
42.09.00↔	Andere Inzision am Ösophagus, n.n.bez.	43.7x.00↔	Partielle Gastrektomie mit Anastomose zum Jejunum, n.n.bez.
42.09.11↔	Andere Inzision am Ösophagus, offen chirurgisch	43.7x.10↔	Partielle Gastrekt (2/3Resektion) mit Anast zum Jejun
42.09.12↔	Andere Inzision am Ösophagus, laparoskopisch	43.7x.20↔	Partielle Gastrekt (4/5Resektion) mit Anast zum Jejun
42.09.99↔	Andere Inzision am Ösophagus, sonstige	43.7x.99↔	Partielle Gastrektomie mit Anastomose zum Jejunum, sonstige
42.10↔	Ösophagostomie, n.n.bez.	43.81↔	Partielle Gastrektomie mit Dünndarmtransposition
42.11↔	Zervikale Ösophagostomie	43.89.00↔	Sonstige partielle Gastrektomie, n.n.bez.
42.12↔	Exteriorisation einer ösophagealen Tasche	43.89.10↔	Segmentresektion des Magens
42.19↔	Sonstige Fistulisierung des Ösophagus nach aussen	43.89.20↔	Bipank Diversion des Magens nach Scopinaro, offen chir
42.21↔	Operative Ösophagoskopie durch Inzision	43.89.21↔	Bipank Divers d Magens nach Scopinaro, laparoskopisch
42.40↔	Ösophagektomie, n.n.bez.	43.89.30↔	Bipank Divers d Magens mit DuodenalSwitch, offen chir
42.41.00↔	Partielle Ösophagektomie, n.n.bez.	43.89.31↔	Bipank Divers d Magens mit DuodSwitch, laparoskopisch

43.89.40↔	Sleeve resection, offen chirurgisch	45.8x.20↔	Totale intraabd Kolektomie, Erw totale Kolektomie
43.89.41↔	Sleeve resection, laparoskopisch	45.8x.30↔	Totale intraabd Kolekt, Erw totale Proktokolektomie
43.89.50↔	DuodSwitch na Sleeve res (Zweiteingriff), offen chir	45.8x.99↔	Totale intraabdominelle Kolektomie, sonstige
43.89.51↔	DuodSwitch na Sleeve res (Zweiteingriff), laparask	45.90↔	Intestinale Anastomose, n.n.bez.
43.89.90↔	Sonstige atypische partielle Gastrektomie	45.91↔	Dünndarm-Dünndarm-Anastomose
43.89.99↔	Sonstige partielle Gastrektomie, sonstige	45.92↔	Anastomose des Dünndarms zum Rektumstumpf
43.91↔	Totale Gastrektomie mit intestinaler Interposition	45.93↔	Sonstige Dünndarm-Dickdarm-Anastomose
43.99↔	Sonstige totale Gastrektomie	45.94↔	Dickdarm-Dickdarm-Anastomose
44.11↔	Transabdominale Gastroskopie	45.95↔	Anastomose zum Anus
44.29↔	Sonstige Pyloroplastik	46.01↔	Exteriorisation des Dünndarms
44.44↔	Katheterembolisation zur Blutstillung in Magen oder Duodenum	46.02↔	Resektion eines exteriorisierten Dünndarmsegments
44.5x.00↔	Revision einer Magenanastomose, n.n.bez.	46.03↔	Exteriorisation des Dickdarms
44.5x.10↔	Revision e Magen Anast nach Billroth I und II Operation	46.04↔	Resektion eines exteriorisierten Dickdarmsegments
44.5x.20↔	Rev e Magen Anast na Roux Y Op o m intestinaler Intpos	46.10↔	Kolostomie, n.n.bez.
44.5x.99↔	Revision einer Magenanastomose, sonstige	46.11↔	Temporäre Kolostomie
44.61↔	Naht einer Magenverletzung	46.13↔	Permanente Kolostomie
44.63.00↔	Verschluss einer anderen Magenfistel, n.n.bez.	46.14↔	Verzögerte Eröffnung einer Kolostomie
44.63.11↔	Verschluss einer anderen Magenfistel, offen chirurgisch	46.20↔	Ileostomie, n.n.bez.
44.63.12↔	Verschluss einer anderen Magenfistel, laparoskopisch	46.21↔	Temporäre Ileostomie
44.63.99↔	Verschluss einer anderen Magenfistel, sonstige	46.22↔	Kontinente Ileostomie
44.64↔	Gastropexie	46.23↔	Sonstige permanente Ileostomie
44.65.00↔	Ösophagogastroplastik, n.n.bez.	46.24↔	Verzögerte Eröffnung einer Ileostomie
44.65.10↔	Ösophagogastroplastik, Kardioplastik, offen chirurgisch	46.31↔	Verzögerte Eröffnung einer anderen Enterostomie
44.65.20↔	Ösophagogastroplastik, (Hemi-)Fundoplikatio, offen chirurgisch	46.33↔	Anlage eines Duodenostomie
44.65.30↔	Ösphggstrplstk, Vrt Gstrpl n Msn, ofn chr	46.34↔	Offen chirurgische Anlage einer Jejunostomie
44.65.99↔	Ösophagogastroplastik, sonstige	46.39.00↔	Sonstige Enterostomie, n.n.bez.
44.66↔	So Massnahm zur Reko d ösophagogastrischen Spinktfunkt	46.39.10↔	Sonstige Enterostomie, Anlage einer Bishop-Koop-Anastomose
44.67.00↔	Lprsk Mssnmh z Rk d ösphggstrschn Spnktnkt, n.n.bz.	46.39.99↔	Sonstige Enterostomie, sonstige
44.67.10↔	Lsk Msn z Rk d ösphggstrschn Spnktnkt, Krdplstk, Lsk	46.40↔	Revision eines intestinalen Stomas, n.n.bez.
44.67.20↔	Lsk Msn z Rk d ösphggstr Spnktnkt, (Hm)Fndplktio, Lsk	46.41.00↔	Revision eines Dünndarm-Stomas, n.n.bez.
44.67.99↔	Lprsk Mssnmh z Rk d ösphggstrschn Spnktnkt, S	46.41.10↔	Plastische Erweiterung oder Einengung e DünndStomas
44.68.00↔	Laparoskopische Gastroplastik, n.n.bez.	46.41.11↔	Neueinpflanzung eines Dünndarm-Stomas
44.68.10↔	Laparask Gastropl, Vert Gastropl na Mason, (laparask)	46.41.12↔	Abtr des vorverlagerten Teiles eines DünndarmStomas
44.68.99↔	Laparoskopische Gastroplastik, sonstige	46.41.20↔	Umwandlung eines DünndStomas in ein kontinentes Stoma
44.69↔	Sonstige Rekonstruktion am Magen	46.41.99↔	Revision eines Dünndarm-Stomas, sonstige
44.92↔	Intraoperative Manipulation am Magen	46.42↔	Plastische Rekonstruktion an einer Perikolostomie-Hernie
44.93↔	Einsetzen eines Magenballons	46.43.00↔	Sonstige Revision eines künstlichen Dickdarmstomas, n.n.bez.
44.94↔	Entfernen eines Magenballons	46.43.10↔	Plastische Erweiterung oder Einengung eines Kolostomas
44.95↔	Laparoskopische restriktive Magenoperation	46.43.11↔	Neueinpflanzung eines Kolostomas
44.96↔	Laparoskopische Revision von restriktiven Magenoperationen	46.43.12↔	Abtragung des vorverlagerten Teiles eines Kolostomas
44.97↔	Laparosk Entf von Vorrichtung(en) e Magenrestriktion	46.43.20↔	Umwandlung eines Kolostomas in ein kontinentes Stoma
44.98↔	(Laparosk) Anp von adjustbar Magrestvorr	46.43.99↔	Sonstige Revision eines künstlichen Dickdarmstomas, sonstige
44.99.41↔	Transgastrale Drainage einer Pankreaszyste, offen chir	46.50↔	Verschluss eines intestinalen Stomas, n.n.bez.
44.99.42↔	Transgastrale Drain e Pankreaszyste, laparoskopisch	46.51.00↔	Verschluss eines Dünndarm-Stomas, n.n.bez.
45.01↔	Inzision am Duodenum	46.51.10↔	Verschluss eines doppelläufigen Dünndarm-Stomas
45.02↔	Sonstige Inzision am Dünndarm	46.51.20↔	Verschluss eines endständigen Dünndarm-Stomas
45.03↔	Inzision am Dickdarm	46.51.99↔	Verschluss eines Dünndarm-Stomas, sonstige
45.11↔	Transabdominale Endoskopie am Dünndarm	46.52.00↔	Verschluss einer Kolostomie, n.n.bez.
45.21↔	Transabdominale Endoskopie an Dickdarm	46.52.10↔	Verschluss einer doppelläufigen Kolostomie
45.27↔	Intestinale Biopsie an nicht näher bezeichneter Stelle	46.52.20↔	Verschluss einer endständigen Kolostomie
45.61↔	Multiple Segmentresektion am Dünndarm	46.52.99↔	Verschluss einer Kolostomie, sonstige
45.62↔	Sonstige Teilresektion am Dünndarm	46.61↔	Fixierung des Dünndarms an der Bauchwand
45.63.00↔	Totalexstirpation des Dünndarms, n.n.bez.	46.62↔	Sonstige Fixierung des Dünndarms
45.63.99↔	Totalexstirpation des Dünndarms, sonstige	46.63↔	Fixierung des Dickdarms an der Bauchwand
45.71↔	Multiple Segmentresektion am Dickdarm	46.64↔	Sonstige Fixierung des Dickdarms
45.72↔	Zäkumresektion	46.71↔	Naht einer Duodenalverletzung
45.73↔	Hemikolektomie rechts	46.72.11↔	Verschluss einer Duodenalfistel, offen chirurgisch
45.74↔	Resektion des Colon transversum	46.72.12↔	Verschluss einer Duodenalfistel, laparoskopisch
45.75↔	Hemikolektomie links	46.73↔	Naht einer Dünndarmverletzung, ausgenommen Duodenum
45.76↔	Sigmoidektomie	46.74.11↔	Verschluss einer Dünndfist, ausgen Duod, offen chir
45.79.00↔	Sonstige Teilresektion am Dickdarm, n.n.bez.	46.74.12↔	Verschluss e Dünndfist, ausgen Duod, laparoskopisch
45.79.10↔	Segmentresektion am Dickdarm	46.75↔	Naht einer Dickdarmverletzung
45.79.11↔	Resektion multipler Dickdarmsegmente	46.76.11↔	Verschluss einer Dickdarmfistel, offen chirurgisch
45.79.12↔	Subtotale Kolektomie	46.76.12↔	Verschluss einer Dickdarmfistel, laparoskopisch
45.79.20↔	Erweiterte Sigmaresektion	46.79.10↔	Naht einer sonstigen Darmverletzung
45.79.21↔	Erweiterte Hemikolektomie rechts und links	46.79.21↔	Verschluss einer sonstigen Darmfistel, offen chir
45.79.22↔	Erweiterte subtotale Kolonresektion	46.79.22↔	Verschluss einer sonstigen Darmfistel, laparoskopisch
45.79.29↔	Sonstige erweiterte Teilresektion am Dickdarm	46.79.30↔	Erweiterungs- und Verschmälerungsplastik am Darm
45.79.99↔	Sonstige Teilresektion am Dickdarm, sonstige	46.79.31↔	Longitudinale Darmverlängerung nach Bianchi
45.8x.00↔	Totale intraabdominelle Kolektomie, n.n.bez.	46.79.32↔	Serielle transverse Enteroplastie [STEP]

46.79.39↔	Sonstige Darmverlängerung	48.73↔	Verschluss einer anderen rektalen Fistel
46.79.40↔	Anlegen eines Reservoirs, Dünndarm	48.74↔	Rektorektostomie
46.79.41↔	Anlegen eines Reservoirs, Dickdarm	48.75↔	Abdominale Rektopexie
46.79.50↔	Revision eines Reservoirs, Dünndarm	48.76.00↔	Sonstige Rektopexie, n.n.bez.
46.79.51↔	Revision eines Reservoirs, Dickdarm	48.76.10↔	Rektopexie durch Rectotomia posterior
46.79.99↔	Sonstige Rekonstruktion am Darm, sonstige	48.76.11↔	Extraanale Mukosaresektion (Rehn-Delorme)
46.80↔	Intra-abdominale Manipulation am Darm, n.n.bez.	48.76.99↔	Sonstige Rektopexie, sonstige
46.81↔	Intra-abdominale Manipulation am Dünndarm	48.79↔	Sonstige Rekonstruktion am Rektum
46.82↔	Intra-abdominale Manipulation am Dickdarm	48.81↔	Inzision am Perirektalgewebe
46.85.11↔	Bougierung des Darmes, offen chirurgisch	48.82↔	Exzision von Perirektalgewebe
46.85.12↔	Bougierung des Darmes, laparoskopisch	48.91↔	Inzision einer Rektumstriktur
46.85.21↔	Dilatation des Dünndarms, offen chirurgisch	48.93↔	Verschluss einer perirektalen Fistel
46.85.22↔	Dilatation des Dünndarms, laparoskopisch	49.01↔	Inzision eines Perianalabszesses
46.85.31↔	Dilatation des Dickdarms, offen chirurgisch	49.02↔	Sonstige Inzision am Perianalgewebe
46.85.32↔	Dilatation des Dickdarms, laparoskopisch	49.03↔	Exzision von Marisken
46.91↔	Myotomie am Colon sigmoideum	49.04↔	Sonstige Exzision am Perianalgewebe
46.92↔	Myotomie am übrigen Kolon, ausser Sigmoid	49.11↔	Anale Fistulotomie
46.93↔	Revision einer Dünndarmanastomose	49.12↔	Anale Fistulektomie
46.94↔	Revision einer Dickdarmanastomose	49.39↔	Sonstige lokale Exz oder Destr von Läs oder Gew a Anus
46.97.00↔	Darmtransplantation, n.n.bez.	49.6↔	Exzision am Anus
46.97.10↔	Darmtransplantation, DünndRetx WAHR dess stat Aufnh	49.71↔	Naht einer Verletzung am Anus
46.97.99↔	Darmtransplantation, sonstige	49.73↔	Verschluss einer Analfistel
46.99.10↔	Dekompression des Darmes	49.79.00↔	Sonstige Rekonstruktion am Analsphinkter, n.n.bez.
46.99.21↔	Endo-Loop und Clippen am Darm, offen chirurgisch	49.79.10↔	Anteriore Anorektoplastik
46.99.22↔	Endo-Loop und Clippen am Darm, laparoskopisch	49.79.11↔	Posteriore sagittale Anorektoplastik
46.99.31↔	Injektion am Darm, offen chirurgisch	49.79.12↔	Erw Pst sgt Anrktpl m Engrffn an Nchbrggn
46.99.32↔	Injektion am Darm, laparoskopisch	49.79.13↔	Abdper oder sakroabdominoperineale Durchzugsoperation
46.99.41↔	Transduodenale Drain einer Pankreaszyste, offen chir	49.79.14↔	Anoproktoplastik
46.99.42↔	Transduodenale Drain e Pankreaszyste, laparoskopisch	49.79.15↔	Sonstige plastische Rekonstruktion b anorektalen Anom
46.99.51↔	Einl o Wechsel e Ni selbexp Proth a Darm, offen chir	49.79.99↔	Sonstige Rekonstruktion am Analsphinkter, sonstige
46.99.52↔	Einl o Wechsel e Ni selbexp Proth a Darm, laparask	50.0↔	Hepatotomie
46.99.61↔	Einl o Wechsel e selbexp Proth a Darm, offen chir	50.12↔	Offene Biopsie an der Leber
46.99.62↔	Einl o Wechsel e selbexp Proth a Darm, laparask	50.14↔	Laparoskopische Leberbiopsie
46.99.71↔	Entfernen einer Prothese, offen chirurgisch	50.3x.00↔	Lobektomie der Leber, n.n.bez.
46.99.72↔	Entfernen einer Prothese, laparoskopisch	50.3x.01↔	Lobekt / Hemihepekt / Res mehr Leberseg, auss zur Tx
46.99.80↔	Durchtrennung der Laddschen Bänder	50.3x.08↔	Sgmntsrktion, S o n.n.bez. Ant Lbrsrktion, auss z Tx
46.99.91↔	Sonstige Operationen am Darm, offen chirurgisch	50.3x.11↔	Lbkt / Hmhpkt / Rs mhr Lbrsg, z Lbndrgnspnd
46.99.92↔	Sonstige Operationen am Darm, laparoskopisch	50.3x.18↔	So o n.n.bez. Anat Leberresektion, zur Transplantation
48.0↔	Proktotomie	50.4x.00↔	Totale Hepatektomie, n.n.bez.
48.1↔	Proktostomie	50.4x.99↔	Totale Hepatektomie, sonstige
48.21↔	Transabdominale Rektosigmoidoskopie	50.61.00↔	Verschluss einer Leberverletzung, n.n.bez.
48.35.00↔	Lokale Exzision von rektaler Läsion oder Gewebe, n.n.bez.	50.61.10↔	Verschluss einer Leberverletzung, durch Naht
48.35.10↔	Lk SchlInrs sbk Ez o Vlwz (lkl, Sgm) v rk Läs o Gw edk	50.61.11↔	Verschluss einer Leberverletzung, durch Tamponade
48.35.11↔	Lk Srs sbk Ez o Vlz lk v rk Läs o Gw, S Zg tr edk mkchir	50.61.12↔	Verschluss einer Leberverletzung, durch Omentumplastik
48.35.20↔	Lokale Thermoablation von rektaler Läsion oder Gewebe	50.61.99↔	Verschluss einer Leberverletzung, sonstige
48.35.21↔	Photodyn Therapie von rektaler Läsion oder Gew	50.69.00↔	Sonstige Rekonstruktion an der Leber, n.n.bez.
48.35.29↔	Sonstige lokale Destr von rektaler Läsion oder Gewebe	50.69.10↔	Sonstige Rekonstruktion an der Leber durch Naht
48.35.99↔	Lokale Exzision von rektaler Läsion oder Gewebe, sonstige	50.69.11↔	Sonstige Rekonstruktion an der Leber durch Tamponade
48.36↔	[Endoskopische] Polypektomie am Rektum	50.69.12↔	Sonstige Rekonstruktion an der Leber durch Omentumplastik
48.41↔	Submuköse Rektumresektion nach Soave	50.69.99↔	Sonstige Rekonstruktion an der Leber, sonstige
48.49↔	Sonstige Rektumresektion mit Durchzugsverfahren	51.21↔	Sonstige partielle Cholezystektomie
48.5x.00↔	Abdominoperineale Rektumresektion, n.n.bez.	51.22.00↔	Cholezystektomie, n.n.bez.
48.5x.10↔	Abdper, abdsakr und (sakro) perineale Rektumresektion	51.22.10↔	Cholezyekt ohne operative Revision der Gallengänge
48.5x.11↔	Erweiterte Abdper und abdominosakrale Rektumresektion	51.22.11↔	Cholezyekt mit operativer Revision der Gallengänge
48.5x.99↔	Abdominoperineale Rektumresektion, sonstige	51.22.12↔	Erweiterte Cholezystektomie
48.61↔	Transsakrale Rektosigmoidektomie	51.22.99↔	Cholezystektomie, sonstige
48.62↔	Anteriore Rektumresektion mit gleichzeitiger Kolostomie	51.23↔	Laparoskopische Cholezystektomie
48.63.00↔	Sonstige anteriore Rektumresektion, n.n.bez.	51.24↔	Partielle laparoskopische Cholezystektomie
48.63.10↔	Sonstige Ant Rektumresektion, Erw Ant Resektion	51.31↔	Anastomose zwischen Gallenblase und hepatischen Gängen
48.63.99↔	Sonstige anteriore Rektumresektion, sonstige	51.32↔	Anastomose zwischen Gallenblase und Darm
48.64.00↔	Posteriore Rektumresektion, n.n.bez.	51.33↔	Anastomose zwischen Gallenblase und Pankreas
48.64.10↔	Pst Rktrs, Pst Rktrs m Entrstm u Blindvrchluss	51.34↔	Anastomose zwischen Gallenblase und Magen
48.64.99↔	Posteriore Rektumresektion, sonstige	51.35↔	Sonstige Anastomose der Gallenblase
48.65↔	Rektumresektion nach Duhamel	51.36↔	Choledochoenterostomie
48.69.00↔	Sonstige Rektumresektion, n.n.bez.	51.37↔	Anastomose zw Ductus hepaticus und Gastrointestinaltrakt
48.69.10↔	Sonstige Rektres m Enterostoma und Blindverschluss	51.39↔	Sonstige Gallenganastomose
48.69.11↔	Sonstige Rektumresektion ohne Sphinktererhaltung	51.42↔	Explor d Duct choledoch zur Beheb e and Obstruktion
48.69.99↔	Sonstige Rektumresektion, sonstige	51.43↔	Einsetzen eines choledhepat Katheters zur Dekompr
48.71↔	Naht einer Rektumverletzung	51.49↔	Inzision anderer Gallengänge zur Behebung einer Obstruktion
48.72↔	Verschluss einer Proktostomie	51.51↔	Exploration des Ductus choledochus

51.59↔	Inzision eines anderen Gallengangs	53.41↔	Operation einer Umbilikalhernie mit Transplantat oder Prothese
51.61↔	Exzision eines Zystikusrestes	53.49↔	Sonstige Operation einer Umbilikalhernie
51.62↔	Exz d Amp Vateri (mit Reimplantation d Duct choledoch)	53.51↔	Operation einer Narbenhernie
51.71↔	Einfache Naht am Ductus choledochus	53.61↔	Operation einer Narbenhernie mit Transplantat oder Prothese
51.72↔	Choledochoplastik	53.7↔	Operation einer Zwerchfellhernie, abdominaler Zugang
51.79↔	Plastische Rekonstruktion anderer Gallenwege	53.80↔	Op e Zwerchfellhernie d thorakalen Zugang, n.n.bez.
51.81↔	Dilatation des Sphincter Oddii	53.81↔	Plikatur des Zwerchfells
51.83↔	Plastische Rekonstruktion des Sphincter pancreaticus	53.82↔	Operation einer parasternalen Hernie
51.91↔	Versorgung einer Gallenblasenverletzung	54.0x.00↔	Inzision an der Bauchwand, n.n.bez.
51.92↔	Verschluss einer Cholezystostomie	54.0x.10↔	Inzision an d Bauchw, Extraperitoneale Drain d Bauchw
51.93↔	Verschluss einer anderen Gallenfistel	54.0x.99↔	Inzision an der Bauchwand, sonstige
51.94↔	Revision einer Gallenwegsanastomose	54.11↔	Probelaaparotomie
51.95.20↔	Entfernen e Endoprothese aus d Gallengang, offen chir	54.12.00↔	Wiedereröffnung einer kürzlichen Laparotomie, n.n.bez.
51.95.21↔	Entfernen e Endoprothese aus dem Gallengang, laparoskop	54.12.10↔	Wiedereröffn e kürzlichen Laparot, SecondlookLaparot
51.99.00↔	Sonstige Operation an den Gallenwegen, n.n.bez.	54.12.99↔	Wiedereröffnung einer kürzlichen Laparotomie, sonstige
51.99.10↔	Extraktion von Steinen aus anderen Gallengängen	54.19.00↔	Sonstige Laparotomie, n.n.bez.
51.99.11↔	Destruktion an den Gallengängen	54.19.10↔	Sonstige Laparotomie, Laparotomie mit Drainage
51.99.12↔	Einlage einer Drainage in den Gallengang	54.19.99↔	Sonstige Laparotomie, sonstige
51.99.13↔	Blutstillung an den Gallengängen	54.21.00↔	Laparoskopie, n.n.bez.
51.99.14↔	Revision an den Gallengängen	54.21.10↔	Laparoskopie, Diagnostische Laparoskopie
51.99.20↔	S Op an D Gllwg, Enl o Wh e N slbpx Stn Prt, off chr	54.21.20↔	Laparoskopie, Zugangsweg f Chir (Ther) Interventionen
51.99.21↔	S Op an D Gllwg, Enl o Wh v mr N slbpx Stn Prt, off chr	54.21.30↔	Laparoskopie, Laparoskopie mit Drainage
51.99.30↔	S Op an D Gllwg, Enl o Wh e N slbpx Stn Prt, Lsk	54.21.99↔	Laparoskopie, sonstige
51.99.31↔	S Op an D Gllwg, Enl o Wh v mr N slbpx Stn Prt, Lsk	54.22.00↔	Biopsie an Bauchwand oder Nabel, n.n.bez.
51.99.40↔	S Op an D Gllwg, Enl o Wh e slbpx Stn Prt, off chr	54.22.10↔	Geschlossene [Nadel-] Biopsie an Bauchwand oder Nabel
51.99.41↔	S Op an D Gllwg, Enl o Wh v 2 slbpx Stn Prt, off chr	54.22.20↔	Offene Biopsie an Bauchwand oder Nabel
51.99.42↔	S Op an D Gllwg, Enl o Wh v 3 slbpx Stn Prt, off chr	54.22.99↔	Biopsie an Bauchwand oder Nabel, sonstige
51.99.43↔	S Op an D Gllwg, Enl o Wh v 4 slbpx Stn Prt, off chr	54.23↔	Biopsie am Peritoneum
51.99.44↔	S Op an D Gllwg, Enl o Wh v 5 slbpx Stn Prt, off chr	54.3x.00↔	Exz o Destr von Läs o Gew an Bauchw o Nabel, n.n.bez.
51.99.45↔	S Op an D Gllwg, El o Wh v 6 o mr slbpx Stn Prt, off chr	54.3x.10↔	Omphalektomie
51.99.50↔	S Op an D Gllwg, Enl o Wchs e slbpx Stnt (Prth), lprsk	54.3x.19↔	Sonstige Exz von Läsion oder Gew an Bauchw oder Nabel
51.99.51↔	S Op an D Gllwg, Enl o Wh v 2 slbpx Stn Prt, Lsk	54.3x.20↔	Destr von Läsion oder Gewebe an Bauchw oder Nabel
51.99.52↔	S Op an D Gllwg, Enl o Wh v 3 slbpx Stn Prt, Lsk	54.3x.99↔	Exz o Destr von Läs o Gew an Bauchw o Nabel, sonstige
51.99.53↔	S Op an D Gllwg, Enl o Wh v 4 slbpx Stn Prt, Lsk	54.51↔	Laparoskopische Lösung von peritonealen Adhäsionen
51.99.54↔	S Op an D Gllwg, Enl o Wh v 5 slbpx Stn Prt, Lsk	54.59↔	Sonstige Lösung von peritonealen Adhäsionen
51.99.55↔	S Op an D Gllwg, Enl o Wh v 6 o mr slbpx Stn Prt, Lsk	54.61↔	Wiederverschluss e postoperativen abdomin Wunddehiszenz
51.99.91↔	Sonstige Rekonstruktion der Gallenwegen	54.62↔	Verzögerter Verschluss einer granulierenden Abdominalwunde
51.99.99↔	Sonstige Operation an den Gallenwegen, sonstige	54.63.00↔	Sonstige Naht an der Bauchwand, n.n.bez.
52.12↔	Offene Biopsie am Pankreas	54.63.10↔	Sonstige Nht an d Bauchw, Nht e Verletzung an d Bauchw
52.4↔	Interne Drainage einer Pankreaszyste	54.63.99↔	Sonstige Naht an der Bauchwand, sonstige
52.51.00↔	Proximale Pankreatektomie, n.n.bez.	54.64.00↔	Naht am Peritoneum, n.n.bez.
52.51.10↔	Proximale Pankreatektomie, pyloruserhaltend	54.64.10↔	Nht a Prtn, Nht v Msntrium, Omntm mjs o mns (n Vrtzt)
52.51.20↔	Proximale Pankreatektomie, duodenumhaltend	54.64.99↔	Naht am Peritoneum, sonstige
52.51.99↔	Proximale Pankreatektomie, sonstige	54.71.00↔	Versorgung einer Gastroschisis, n.n.bez.
52.52↔	Kaudale Pankreatektomie	54.71.10↔	Versorgung einer Gastroschisis, mit Transplantat oder Prothese
52.53↔	Radikale subtotale Pankreatektomie	54.71.99↔	Versorgung einer Gastroschisis, sonstige
52.59↔	Sonstige partielle Pankreatektomie	54.72↔	Sonstige Rekonstruktion an der Bauchwand
52.6x.00↔	Totale Pankreatektomie, n.n.bez.	54.73↔	Sonstige Rekonstruktion am Peritoneum
52.6x.99↔	Totale Pankreatektomie, sonstige	54.74↔	Sonstige Rekonstruktion am Omentum
52.7↔	Radikale Pankreatikoduodenektomie	54.75↔	Sonstige Rekonstruktion am Mesenterium
52.92↔	Sondierung des Ductus pancreaticus	54.92↔	Entfernen eines Fremdkörpers aus der Peritonealhöhle
52.95.00↔	Sonstige Operation am Pankreas, n.n.bez.	54.95↔	Inzision des Peritoneums
52.95.10↔	Extrakt von Stein(en) aus d Duct pancr, offen chir	54.99.00↔	Sonstige Operationen in der Abdominal-Region, n.n.bez.
52.95.11↔	Extrakt von Stein(en) aus d Duct pancr, laparask	54.99.30↔	S Op i d AbdRg, Rs v Gw i d Bauchrg o schr Orgnzdrrng
52.95.20↔	Dilatation des Ductus pancreaticus, laparoskopisch	54.99.40↔	So Op i d AbdReg, Rev e kutperit Fistel (Kathverwsys)
52.95.30↔	Einlage einer Drainage in den Pankreasgang, offen chir	54.99.41↔	S Op i d AbdRg, Entf o Vrschl e ktrpt Fstl (Kthvrwsys)
52.95.31↔	Einlage einer Drain in D Pankreasgang, laparoskopisch	54.99.50↔	So Op i d AbdReg, Anl e temp Bauchwandverschlusses
52.95.40↔	Enl o Wchs e N slbpx Stnt (Prth) i D Pnkrng, offn chr	54.99.60↔	Sonstige Operationen in der Abdominal-Region, Lumbotomie
52.95.41↔	Enl o Wchs e N slbpx Stnt (Prth) i D Pnkrng, lprsk	54.99.61↔	Sonstige Operationen in der Abdominal-Region, Relumbotomie
52.95.50↔	Enl o Wchs e slbpx Stnt (Prth) i D Pnkrng, offn chr	54.99.99↔	Sonstige Operationen in der Abdominal-Region, sonstige
52.95.51↔	Enl o Wchs e slbpx Stnt (Prth) i D Pnkrng, lprsk	55.02.11↔	Nephrostomie, offen chirurgisch
52.95.60↔	Plastische Rekonstruktion d Duct pancr, laparask	55.11↔	Pyelotomie
52.95.70↔	Plastische Rekonstruktion des Pankreas	55.12↔	Pyelostomie
52.95.90↔	Sonstige endoskopische Operation am Pankreas	55.31↔	Marsupialisation einer Läsion an der Niere
52.95.99↔	Sonstige Operation am Pankreas, sonstige	55.32↔	Offene Exzision von Läsion oder Gewebe an der Niere
52.96↔	Anastomose des Pankreas	55.34↔	Laparoskop Exzision von Läsion oder Gewebe an der Niere
52.99.00↔	Sonstige offene Operation am Pankreas, n.n.bez.	55.39.00↔	So Lok Exz o Destr von Läs o Gew an d Niere, n.n.bez.
52.99.10↔	Sonstige off Op a Pankreas, Dilat d Duct pancr	55.39.10↔	S Lk Exz o Dstr v Läs o Gw an d Nier, Exz urtrnsk
52.99.20↔	Sonstige off Op a Pankr, Plast Reko d Duct pancr	55.39.20↔	S Lk Exz o Dstr v Läs o Gw an d Nier, Dstr, Prktrnskrl
52.99.99↔	Sonstige offene Operation am Pankreas, sonstige	55.39.21↔	S Lk Exz o Dstr v Läs o Gw an d Nier, Dstr, urtrnsk

55.39.22↔	S Lk Exz o Dstr v Läs o Gw an d Nier, Dstr, ofn chr	56.62↔	Revision einer anderen kutanen Ureterostomie
55.39.23↔	S Lk Exz o Dstr v Läs o Gw an d Nier, Dstr, lprsk	56.71.00↔	Harnableitung in den Darm, n.n.bez.
55.39.29↔	S Lk Exz o Dstr v Läs o Gw an d Nier, Dstr, S Zg	56.71.10↔	Ureterosigmoideostomie m Reservoirbildung, offen chir
55.39.99↔	So Lok Exz o Destr von Läs o Gew an d Niere, So	56.71.11↔	Ureterosigmoideostomie mit Reservoirbildung, laparask
55.4↔	Partielle Nephrektomie	56.71.20↔	Umwandlung e and suprades Harnabl i e Harnabl i D Darm
55.51.00↔	Nephroureterektomie, n.n.bez.	56.71.99↔	Harnableitung in den Darm, sonstige
55.51.01↔	Nephroureterektomie, ausser zur Transplantation	56.72↔	Revision einer ureterointestinalen Anastomose
55.51.02↔	Nephrektomie zur Transplantation, Lebendspende	56.73↔	Nephrozystanastomose, n.n.bez.
55.51.99↔	Nephroureterektomie, sonstige	56.74.00↔	Ureterozystoneostomie, n.n.bez.
55.52↔	Nephrektomie einer belassenen Niere	56.74.10↔	Urtzystst, Isl Antrfpl (z.B. n LchGrgoir), ofn chr
55.53↔	Entfernen einer transplantierten oder abgestossenen Niere	56.74.11↔	Urtzystst, Isl Antrfpl (z.B. n LchGrgoir), lprkpsch
55.54↔	Beidseitige Nephrektomie	56.74.20↔	Ureterozystoneostomie, mit Uretermodellage
55.61↔	Autotransplantation einer Niere	56.74.99↔	Ureterozystoneostomie, sonstige
55.7↔	Nephropexie	56.75↔	Transureteroureterostomie
55.81↔	Naht einer Rissverletzung an der Niere	56.79↔	Sonstige Anastomose eines Ureters oder Harnableitung
55.82↔	Verschluss einer Nephrostomie und Pyelostomie	56.81↔	Lösung von intraluminalen Adhäsionen im Ureter
55.83↔	Verschluss von anderen Nierenfisteln	56.82↔	Naht einer Ureterverletzung
55.85↔	Symphysiotomie einer Hufeisenniere	56.83↔	Verschluss einer Ureterostomie
55.86↔	Anastomose an der Niere	56.84.00↔	Verschluss einer anderen Ureterfistel, n.n.bez.
55.87↔	Plastische Rekonstruktion am pyeloureteralen Übergang	56.84.10↔	Verschluss einer Ureter-Darm-Fistel, offen chirurgisch
55.89↔	Sonstige plastische Rekonstruktion an der Niere	56.84.11↔	Verschluss einer Ureter-Darm-Fistel, laparoskopisch
55.91↔	Nierendekapsulation	56.84.20↔	Verschluss einer ureterovaginale Fistel, offen chir
55.96↔	Sonstige Injektion einer therapeutischen Substanz in eine Niere	56.84.21↔	Verschluss einer ureterovaginale Fistel, laparoskopisch
55.99.00↔	Sonstige Operationen an der Niere, n.n.bez.	56.84.22↔	Verschluss einer ureterovaginale Fistel, vaginal
55.99.10↔	Sonstige Op an d Niere, Revisionsoperation an d Niere	56.84.99↔	Verschluss einer anderen Ureterfistel, sonstige
55.99.99↔	Sonstige Operationen an der Niere, sonstige	56.85↔	Ureteropexie
56.0x.00↔	Transurethr Entf e Obstr v Uret u Nierenbec, n.n.bez.	56.86↔	Entfernen einer Ureterligatur
56.0x.10↔	Trmsrthr Entf e Obstr v Urt u Niernbc, Entf e Hrnt	56.89↔	Sonstige plastische Rekonstruktion an einem Ureter
56.0x.11↔	Transurethr Entf e Obstr v Uret u Nierenbec, Entf e Fk	56.92↔	Implantation eines elektronischen Ureterstimulators
56.0x.99↔	Transurethr Entf e Obstr von Ureter und Nierenbec, So	56.93↔	Ersetzen eines elektronischen Ureterstimulators
56.1x.00↔	Ureterale Meatotomie, n.n.bez.	56.94↔	Entfernen eines elektronischen Ureterstimulators
56.1x.10↔	Ureterale Meatotomie, perkutan-transvesikal	56.95↔	Ligatur an einem Ureter
56.1x.11↔	Ureterale Meatotomie, transurethral	56.99.00↔	Sonstige Operationen an einem Ureter, n.n.bez.
56.1x.12↔	Ureterale Meatotomie, offen-chirurgisch	56.99.10↔	Freilegung des Ureters (zur Exploration)
56.1x.99↔	Ureterale Meatotomie, sonstige	56.99.20↔	Revisionsoperation am Ureter, offen chirurgisch
56.2x.00↔	Ureterotomie, n.n.bez.	56.99.21↔	Revisionsoperation am Ureter, sonstiger Zugang
56.2x.10↔	Ureterotomie, perkutan-transrenal	56.99.30↔	So Op an e Ureter, Injekt b Ostiuminsuf, transurethral
56.2x.11↔	Ureterotomie, perkutantransrenal mit Entf e Harnst	56.99.31↔	So Op an e Ureter, Injekt b Ostiuminsuf, offen chir
56.2x.20↔	Ureterotomie, ureterorenoskopisch	56.99.32↔	So Op an e Ureter, Injekt b Ostiuminsuf, So Zugang
56.2x.30↔	Ureterotomie, offen chirurgisch	56.99.99↔	Sonstige Operationen an einem Ureter, sonstige
56.2x.40↔	Ureterotomie, laparoskopisch	57.12↔	Lösung von intralum Adhäs mit Inzision an d Harnbl
56.2x.99↔	Ureterotomie, sonstige	57.21↔	Vesikostomie
56.40↔	Ureterektomie, n.n.bez.	57.22↔	Revision einer Vesikostomie
56.41.00↔	Partielle Ureterektomie, n.n.bez.	57.51↔	Exzision des Urachus
56.41.10↔	Part Ureterektomie, Res d Ureterostiums, Perkransves	57.58↔	Laparask Exz o Destr von and Läs o Gew an d Harnbl
56.41.11↔	Part Ureterektomie, Res d Ureterostiums, transurethral	57.59.00↔	Off Exz o Destr v and Läs o Gew an d Harnbl, n.n.bez.
56.41.12↔	Part Ureterektomie, Res d Ureterostiums, offen chir	57.59.10↔	Off Exz o Dstr v and Läs o Gw an d Harnbl, Exz, ofn chr
56.41.20↔	Partielle Ureterektomie, offen chirurgisch	57.59.20↔	Off Exz o Destr v and Läs o Gew an d Harnbl, Myektomie
56.41.21↔	Partielle Ureterektomie, laparoskopisch	57.59.99↔	Off Exz o Destr von and Läs o Gew an d Harnbl, So
56.41.30↔	Partielle Ureterektomie, Resektion eines Ureterstumpfes	57.6x.00↔	Partielle Zystektomie, n.n.bez.
56.41.40↔	Resektion einer Ureterozele, transurethral	57.6x.10↔	Part Zystektomie, oh Ureterneioimplantation, offen chir
56.41.41↔	Resektion einer Ureterozele, offen chirurgisch	57.6x.11↔	Part Zystektomie, oh Ureterneioimplantation, laparask
56.41.49↔	Resektion einer Ureterozele, sonstiger Zugang	57.6x.12↔	Part Zystekt, m eins o beids Ureterneioimpl, offen chir
56.41.99↔	Partielle Ureterektomie, sonstige	57.6x.13↔	Part Zystekt, m eins o beids Ureterneioimpl, laparask
56.42↔	Totale Ureterektomie	57.6x.20↔	Prt Zystkt, Sprtrg o sbtt Rsktion, o Urtmimpl, off chr
56.51.00↔	Aufbau einer kutanen Ureteroileostomie, n.n.bez.	57.6x.21↔	Prt Zystkt, Sprtrg o sbtt Rs, oh Urtmneioimpl, lprsk
56.51.10↔	Afb e kt Urt, Urkt [IlmCndt] o Urtktst [Kln/SgmCndt], off chr	57.6x.22↔	Prt Zystkt, Sprtrg o sbtt Rs m o bds Urtimpl, off chr
56.51.11↔	Afb e kt Urt, Urkt [IlmCndt] o Urtktst [Kln/SgCdt], Lsk	57.6x.23↔	Prt Zystkt, Sprtrg o sbt Rs m eins o beids Urtimpl, Lsk
56.51.12↔	Afb e kt Urtst, m Drmntprnt [Cndt] (N knn Stm), S Zg	57.6x.99↔	Partielle Zystektomie, sonstige
56.51.20↔	Afb e kt Urtst, Umwdl e and sprvs Hrnbl i e ktn Urtst	57.71.00↔	Radikale Zystektomie, n.n.bez.
56.51.30↔	Aufb e kut Ureteroileostomie, m Darmres (kontin Stoma)	57.71.10↔	Rad Zystektomie, oh Urethrektomie, b Mann, offen chir
56.51.99↔	Aufbau einer kutanen Ureteroileostomie, sonstige	57.71.11↔	Rad Zystektomie, oh Urethrektomie, b Mann, laparask
56.52.00↔	Revision einer kutanen Ureteroileostomie, n.n.bez.	57.71.20↔	Rad Zystektomie, m Urethrektomie, b Mann, offen chir
56.52.10↔	Rev e kut Uretilst, m Darminterponat [Conduit]	57.71.21↔	Rad Zystektomie, m Urethrektomie, b Mann, laparask
56.52.20↔	Rev e kut Ureteroileostomie, m Darmres (kontin Stoma)	57.71.30↔	Rad Zystektomie, oh Urethrekt, b d Frau, offen chir
56.52.99↔	Revision einer kutanen Ureteroileostomie, sonstige	57.71.31↔	Rad Zystektomie, oh Urethrektomie, b d Frau, laparask
56.61.00↔	Aufbau einer anderen kutanen Ureterostomie, n.n.bez.	57.71.40↔	Rad Zystektomie, m Urethrektomie, b d Frau, offen chir
56.61.10↔	Afb e and kt Urtrst, Urtrkneostmie u Trnsrtrknstmie, Lsk	57.71.41↔	Rad Zystektomie, m Urethrektomie, b d Frau, laparask
56.61.20↔	Afb e and kt Urtrs, Uwdl e and sprvs Hrnbl i e kn Urtrst	57.71.50↔	Rd Zystkt, BEvszrtion (Exnt) b Mnn, ofn chr
56.61.99↔	Aufbau einer anderen kutanen Ureterostomie, sonstige	57.71.51↔	Rad Zystekt, BeEviszation (Exent) b Mann, laparask

57.71.99↔	Radikale Zystektomie, sonstige	58.1↔	Urethrale Meatotomie
57.79.00↔	Sonstige totale Zystektomie, n.n.bez.	58.24↔	Biopsie am Periurethralgewebe
57.79.10↔	So tot Zystekt, Einf Zystekt, b Mann, offen chir	58.31.00↔	Endosk Exz o Destr von Läs o Gew an d Ureth, n.n.bez.
57.79.11↔	So tot Zystektomie, Einf Zystektomie, b Mann, laparask	58.31.10↔	Endosk Exz o Destr von Läs o Gew an d Urethra, Exz
57.79.20↔	So tot Zystekt, Einf Zystekt, b d Frau, offen chir	58.31.11↔	Endosk Exz o Destr von Läs o Gew an d Urethra, Destr
57.79.21↔	So tot Zystekt, Einf Zystekt, b d Frau, laparask	58.31.99↔	Endosk Exz o Destr von Läs o Gew an d Urethra, So
57.79.99↔	Sonstige totale Zystektomie, sonstige	58.39.00↔	So Lok Exz o Destr von Läs o Gew an d Ureth, n.n.bez.
57.81↔	Naht einer Harnblasenverletzung	58.39.10↔	S Lk Exz o Dstr v Läs o Gw an d Urth, Exz, offn chr
57.82↔	Verschluss einer Zystostomie	58.39.20↔	S Lk Exz o Dstr v Läs o Gw an d Urth, Dstr, Prktrnsvs
57.83↔	Verschluss einer vesikointestinalen Fistel	58.39.30↔	Urethrektomie als selbstständiger Eingr b d Frau, einf
57.84.00↔	Verschluss einer anderen Harnblasen fistel, n.n.bez.	58.39.31↔	Urethrektomie als selbstständiger Eingr b d Frau, radik
57.84.10↔	Verschluss e vesikovaginalen Fistel, offen chir (abd)	58.39.32↔	Urethrektomie als selbstständiger Eingr b Mann, einf
57.84.11↔	Verschluss einer vesikovaginalen Fistel, vaginal	58.39.33↔	Urethrektomie als selbstständiger Eingr b Mann, radik
57.84.12↔	Verschluss einer vesikovaginalen Fistel, transvesikal	58.39.99↔	So Lok Exz o Destr von Läs o Gew an d Urethra, So
57.84.13↔	Verschluss einer vesikovaginalen Fistel, laparoskopisch	58.41↔	Naht einer Urethraverletzung
57.84.20↔	Verschluss einer vesikokutanen Fistel, offen chir	58.42↔	Verschluss einer Urethrostomie
57.84.21↔	Verschluss einer vesikokutanen Fistel, laparoskopisch	58.43.00↔	Verschluss einer anderen Urethrafistel, n.n.bez.
57.84.99↔	Verschluss einer anderen Harnblasen fistel, sonstige	58.43.10↔	Verschluss e urethrovaginalen Fistel, offen chir (abd)
57.85↔	Zystourethroplastik und Plast Reko a Hamblhals	58.43.11↔	Verschluss e urethrovaginalen Fistel, laparask
57.87.00↔	Rekonstruktion an der Harnblase, n.n.bez.	58.43.12↔	Verschluss einer urethrovaginalen Fistel, vaginal
57.87.10↔	Reko an d Hambl, m lleum, Kolon o Mag, offen chir	58.43.20↔	Verschluss einer urethrokutanen Fistel
57.87.11↔	Reko an d Hambl, m lleum, Kolon o Mag, laparask	58.43.30↔	Verschluss einer urethrektalen Fistel
57.87.20↔	Umwdl e and supraves Harnabl i e Ershambl, offen chir	58.43.99↔	Verschluss einer anderen Urethrafistel, sonstige
57.87.21↔	Umwdl e and supraves Harnabl i e Ershambl, laparask	58.44↔	Reanastomose der Urethra
57.87.30↔	Reduktionsplastik der Harnblase, offen chirurgisch	58.45.00↔	Plast Rekonstruktion b Hypospad o Eüpispad, n.n.bez.
57.87.31↔	Reduktionsplastik der Harnblase, laparoskopisch	58.45.10↔	Plast Rekonstruktion b Hypospad o Eüpispad, b d Frau
57.87.40↔	Augmentation der Harnblase, offen chirurgisch	58.45.20↔	Plist Rk b Hyps o Eüpspd, b Mnn, Schfffrchtng u Chrdktmie
57.87.41↔	Augmentation der Harnblase, laparoskopisch	58.45.21↔	Plast Reko b Hypospad o Eüpispad, b Mann, So Verfahren
57.87.99↔	Rekonstruktion an der Harnblase, sonstige	58.45.99↔	Plast Rekonstruktion b Hypospad o Eüpispad, sonstige
57.88↔	Sonstige Anastomose an der Harnblase	58.46.00↔	Sonstige Rekonstruktion der Urethra, n.n.bez.
57.89↔	Sonstige plastische Rekonstruktion an der Harnblase	58.46.10↔	Rekonstruktion d dist Teils d Urethra nach Verletzung
57.92↔	Dilatation am Harnblasenhals	58.46.11↔	Rk d Prs prstc o d Prs pmbrncea d Urth n Vrtz
57.93.00↔	(Postoperative) Blutstillung an der Harnblase, n.n.bez.	58.46.99↔	Sonstige Rekonstruktion der Urethra, sonstige
57.93.10↔	(Postoperative) Blutstillung an der Harnblase, perkutan	58.47↔	Urethrale Meatoplastik
57.93.11↔	(Postoperative) Blutstillung an der Harnblase, transurethral	58.49.00↔	Sonstige plastische Rekonstruktion an der Urethra, n.n.bez.
57.93.12↔	(Postoperative) Blutstillung an der Harnblase, offen chirurgisch	58.49.10↔	Einz Plast Rekonstruktion d Urethra, m Präpu o Penish
57.93.13↔	(Postoperative) Blutstillung an der Harnblase, laparoskopisch	58.49.11↔	Einz Plast Reko d Ureth, m Mund o Hamblschlh, So Reko
57.93.14↔	(Postoperative) Blutstillung an der Harnblase, über ein Stoma	58.49.20↔	Zweiz Plist Rk d Urth, erst Stzng, m Präp o Pnsh
57.93.99↔	(Postoperative) Blutstillung an der Harnblase, sonstige	58.49.21↔	Zweiz Plist Rk d Urth, erst Stzng, m Mnd o Hrnblschlh
57.96↔	Implantation eines elektronischen Blasenstimulators	58.49.29↔	S Plist Rk d Urth, zweizeitig, erst Stzng, S Rk
57.97↔	Ersetzen eines elektronischen Blasenstimulators	58.49.99↔	Sonstige plastische Rekonstruktion an der Urethra, sonstige
57.98↔	Entfernen eines elektronischen Blasenstimulators	58.5x.00↔	Lösung einer Urethrastraktur, n.n.bez.
57.99.00↔	Sonstige Operationen an der Harnblase, n.n.bez.	58.5x.10↔	Lös e Urthstrkr, Tmsrthr Inzs d Spnchr urthrae extrns
57.99.10↔	Entf e Steines aus e Ershambl, offen chir o laparask	58.5x.20↔	Lösung einer Urethrastraktur, Urethrotomia interna
57.99.11↔	Ef e Stns au e Ershrmb, trnsrth, Prk, übr ein Stm o S	58.5x.99↔	Lösung einer Urethrastraktur, sonstige
57.99.12↔	Entf e Fk aus e Ershambl, offen chir oder laparask	58.6↔	Dilatation der Urethra
57.99.13↔	Entf e Fk aus e Ershrmb, trnsrth, Prk, übr ein Stm o S	58.91↔	Inzision am Periurethralgewebe
57.99.14↔	Entf v Schleim aus e Ershambl, offen chir o laparask	58.92↔	Exzision am Periurethralgewebe
57.99.15↔	Ef v Schlm au e Ershrmb, trnsrth, Prk, übr ein Stm o S	58.93↔	Implantation eines künstlichen Harnblasensphinkters
57.99.16↔	Exz v erkr Gw aus e Ershrmb, offn chr, lprsk o Prk	58.94↔	Adjustierbare Harninkontinenztherapie
57.99.17↔	Exz v erkr Gw aus e Ershrmb, trnsrth, übr ein Stm o S	59.00↔	Retroperitoneale Dissektion, n.n.bez.
57.99.20↔	Injektionsbehandlung an der Harnblase, perkutan	59.02↔	Sonst Lösung von perirenenal o periureteralen Adhäsionen
57.99.21↔	Injektionsbehandlung an der Harnblase, transurethral	59.03.00↔	Laparask Lös von periren o periuret Adhäs, n.n.bez.
57.99.22↔	Injektionsbehandlung an der Harnblase, offen chir	59.03.10↔	Ureterolyse ohne intraperi Verlagerung, laparoskopisch
57.99.23↔	Injektionsbehandlung an der Harnblase, laparoskopisch	59.03.11↔	Ureterolyse mit intraperi Verlagerung, laparoskopisch
57.99.24↔	Injektionsbehandlung an der Harnblase, über ein Stoma	59.03.99↔	Laparask Lös von periren o periuret Adhäs, sonstige
57.99.30↔	Revision an der Harnblase, perkutan	59.09↔	Sonstige Inzision am perirenenal oder periureteralen Gewebe
57.99.31↔	Revision an der Harnblase, transurethral	59.11↔	Sonstige Lösung von perivesikalen Adhäsionen
57.99.32↔	Revision an der Harnblase, offen chirurgisch	59.12↔	Laparoskopische Lösung von perivesikalen Adhäsionen
57.99.33↔	Revision an der Harnblase, laparoskopisch	59.19↔	Sonstige Inzision am perivesikalen Gewebe
57.99.34↔	Revision an der Harnblase, über ein Stoma	59.21↔	Biopsie am perirenenal oder perivesikalen Gewebe
57.99.40↔	Operative Harnblasendehnung, n.n.bez.	59.91↔	Exzision am perirenenal oder perivesikalen Gewebe
57.99.41↔	Operative Harnblasendehnung, offen chirurgisch	59.92↔	Sonst Operationen am perirenenal o perivesikalen Gewebe
57.99.42↔	Operative Harnblasendehnung, laparoskopisch	59.95↔	Desintegration eines Harnsteins mit Ultraschall
57.99.43↔	Operative Harnblasendehnung, transurethral	59.99↔	Sonstige Operationen an den Harnorganen
57.99.44↔	Operative Harnblasendehnung, perkutan	60.93↔	Plastische Rekonstruktion an der Prostata
57.99.45↔	Operative Harnblasendehnung, über ein Stoma	60.94↔	Blutstillung an der Prostata
57.99.49↔	Operative Harnblasendehnung, sonstige	61.0x.00↔	Inzis u Drain an Skrot u Tunic vag test, n.n.bez.
57.99.99↔	Sonstige Operationen an der Harnblase, sonstige	61.0x.10↔	Inzis u Drain an Skrot u Tunic vag test, z Fremdkentf
58.0↔	Urethrotomie	61.0x.99↔	Inzis und Drain an Skrot und Tunica vaginalis test, So

61.3x.00↔	Exz oder Destr von Läs oder Gew a Skrotum, n.n. bez.	67.61↔	Naht eines Zervixrisses
61.3x.10↔	Exz o Destr von Läs o Gew a Skrotum, Part Resektion	67.62↔	Verschluss einer zervikalen Fistel
61.3x.11↔	Exz o Destr von Läs o Gew a Skrotum, totale Resektion	67.69↔	Sonstige plastische Rekonstruktion an der Zervix
61.3x.12↔	Exz o Destr von Läs o Gew a Skrotum, Rad Resektion	68.0↔	Hysterotomie
61.3x.99↔	Exz oder Destr von Läsion oder Gew a Skrotum, sonstige	69.23↔	Plast Reko b chron Invers uteri m vaginalem Zugang
61.42↔	Verschluss einer Fistel am Skrotum	69.29↔	Sonstige Plast Reko an Uterus und uterinem Halteapp
61.49↔	So Plast Reko an Skrot und Tunica vaginalis testis	69.41↔	Naht eines Risses am Uterus
61.92↔	Exz e Läs an d Tunic vag test, m Ausn e Hydrocel test	69.42↔	Verschluss einer Uterusfistel
61.99↔	Sonstige Operationen an Skrotum und Tunica vaginalis testis	69.49.00↔	So Plast Reko a Uterus und Metroplastik, n.n.bez.
62.0↔	Inzision am Hoden	69.49.10↔	So Plast Reko a Uter u Metroplastik, offen chir (abd)
62.3x.00↔	Einseitige Orchidektomie, n.n.bez.	69.49.20↔	Sonstige Plast Reko a Uterus und Metroplastik, vaginal
62.3x.10↔	Einseitige Orchidektomie, skrotal, ohne Epidymektomie	69.49.21↔	S Plst Rk a Utr u Mtrplstik, vg, lprsk asst
62.3x.11↔	Einseitige Orchidektomie, skrotal, mit Epidymektomie	69.49.30↔	So Plast Reko a Uterus und Metroplastik, laparask
62.3x.20↔	Einseitige Orchidektomie, Inguinalhoden, ohne Epidymektomie	69.49.99↔	So Plast Reko a Uterus und Metroplastik, So
62.3x.21↔	Einseitige Orchidektomie, Inguinalhoden, mit Epidymektomie	70.13↔	Lösung von intraluminalen Adhäsionen der Vagina
62.3x.30↔	Einseitige Orchidektomie, Abdominalhoden, offen chirurgisch	70.33.00↔	Exzision oder Destruktion einer Läsion an der Vagina, n.n.bez.
62.3x.31↔	Einseitige Orchidektomie, Abdominalhoden, laparoskopisch	70.33.10↔	Destruktion einer Läsion an der Vagina, n.n.bez.
62.3x.40↔	Einseitige Orchidektomie, radikal	70.33.11↔	Destruktion einer Läsion an der Vagina, Kauterisation
62.3x.99↔	Einseitige Orchidektomie, sonstige	70.33.12↔	Destruktion einer Läsion an der Vagina, Elektrokoagulation
62.41↔	Entfernen beider Hoden im gleichen Eingriff	70.33.13↔	Destruktion einer Läsion an der Vagina, Laserkoagulation
62.42↔	Entfernen eines belassenen Hodens	70.33.14↔	Destruktion einer Läsion an der Vagina, Kryokoagulation
62.61↔	Naht einer Hodenverletzung	70.33.99↔	Exzision oder Destruktion einer Läsion an der Vagina, sonstige
62.69↔	Sonstige plastische Rekonstruktion am Hoden	70.4x.00↔	Obliteration und totale Exstirpation der Vagina, n.n.bez.
63.51↔	Naht eines Risses an Funiculus spermaticus und Epididymis	70.4x.10↔	Kolpektomie, subtotal
63.53↔	Transplantation eines Funiculus spermaticus	70.4x.20↔	Kolpektomie, total
63.59↔	Sonstige Plast Reko an Funic spermaticus und Epidid	70.4x.30↔	Kolpektomie, erweitert (radikal)
63.81↔	Naht einer Verletzung an Ductus deferens und Epididymis	70.4x.99↔	Obliteration und totale Exstirpation der Vagina, sonstige
63.82↔	Plastische Rekonstruktion e chir durchgetr Duct def	70.61.00↔	Konstruktion einer Vagina, n.n.bez.
63.89↔	Sonstige Rekonstruktion an Ductus deferens und Epididymis	70.61.11↔	Konstr e Vag m gestielter Haut d Penis (zur Geschlumw)
63.94↔	Lösung von Adhäsionen am Funiculus spermaticus	70.61.99↔	Konstruktion einer Vagina, sonstige
64.3x.00↔	Amputation des Penis, n.n.bez.	70.62↔	Rekonstruktion der Vagina
64.3x.10↔	Amputation des Penis, partiell	70.63↔	Konstruktion einer Vagina mit Transplantat oder Prothese
64.3x.11↔	Amputation des Penis, total	70.64↔	Rekonstruktion der Vagina mit Transplantat oder Prothese
64.3x.12↔	Amputation des Penis, Emaskulation	70.71↔	Naht einer Vaginaverletzung
64.3x.99↔	Amputation des Penis, sonstige	70.72.00↔	Verschluss einer kolovaginalen Fistel, n.n.bez.
64.41↔	Naht einer Penisverletzung	70.72.10↔	Verschluss e kolovaginalen Fistel, offen chir (abd)
64.42↔	Lösung einer Chorda des Penis	70.72.20↔	Verschluss einer kolovaginalen Fistel, vaginal
64.43↔	Konstruktion eines Penis	70.72.30↔	Verschluss einer kolovaginalen Fistel, laparoskopisch
64.44.00↔	Rekonstruktion des Penis, n.n.bez.	70.72.99↔	Verschluss einer kolovaginalen Fistel, sonstige
64.44.10↔	Rekonstruktion des Penis, Streckung des Penisschaftes	70.73.00↔	Verschluss einer rektovaginalen Fistel, n.n.bez.
64.44.11↔	Rk d Pns, Kr e pskt Trsp o e vrg Pns (cld pns o brd pns)	70.73.10↔	Verschluss e rektovaginalen Fistel, offen chir (abd)
64.44.99↔	Rekonstruktion des Penis, sonstige	70.73.20↔	Verschluss einer rektovaginalen Fistel, vaginal
64.45↔	Reimplantation des Penis	70.73.30↔	Verschluss einer rektovaginalen Fistel, laparoskopisch
64.49↔	Sonstige plastische Rekonstruktion am Penis	70.73.99↔	Verschluss einer rektovaginalen Fistel, sonstige
65.71↔	Sonstige einfache Naht am Ovar	70.74↔	Verschluss einer vaginointestinalen Fistel
65.72↔	Sonstige Reimplantation eines Ovars	70.75↔	Verschluss einer anderen Vaginalfistel
65.73↔	Sonstige Salpingoovarioplastik	70.79.00↔	Sonstige Plast Rekonstruktion an d Vagina, n.n.bez.
65.74↔	Laparoskopische einfache Naht am Ovar	70.79.10↔	Sonstige vaginale Kolporrhaphie mit Beckenbodenplastik
65.75↔	Laparoskopische Reimplantation eines Ovars	70.79.99↔	Sonstige plastische Rekonstruktion an der Vagina, sonstige
65.76↔	Laparoskopische Salpingoovarioplastik	71.01↔	Lösung von Adhäsionen an der Vulva
65.79↔	Sonstige plastische Rekonstruktion am Ovar	71.71↔	Naht einer Verletzung von Vulva oder Perineum
65.81.00↔	Laparask Lös von Adhäs an Ovar u Tub uterina, n.n.bez.	71.72↔	Verschluss einer Fistel an Vulva oder Perineum
65.81.10↔	Lprsk Lös v Adhäs an Ovr u Tb utr a Prtn d wbl Bckns	71.73↔	Konstruktion des Introitus vaginae
65.81.99↔	Laparask Lös von Adhäs an Ovar und Tuba uterina, So	71.79↔	Sonstige plastische Rekonstruktion an Vulva und Perineum
65.89.00↔	So Lös von Adhäs von Ovar und Tuba uterina, n.n.bez.	71.8↔	Sonstige Operationen an der Vulva
65.89.10↔	So Lös von Adhäs von Ovar und Tuba uterina, offen chir	75.50↔	Naht eines frischen geburtsbedingten Uterusrisses, n.n.bez.
65.89.11↔	So Lös v Adhäs v Ovar u Tub uter, m mikrochir Versorg	75.52↔	Naht eines frischen geburtsbedingten Risses des Corpus uteri
65.89.12↔	S Lös v Adhäs v Ovr u Tb utr a Prtn d wbl Bckns, off chr	76.09.00↔	Sonstige Inzision an Gesichtsschädelknochen, n.n.bez.
65.89.13↔	S Ls v Adhs v Ovr u Tb utr a Prtn wbl Bckn, m mkrchr Vrs	76.09.10↔	Reosteotomie nach Frakturposition
65.89.99↔	So Lös von Adhäs von Ovar und Tuba uterina, So	76.09.99↔	Sonstige Inzision an Gesichtsschädelknochen, sonstige
65.95↔	Lösung einer Torsion am Ovar	76.11.00↔	Biopsie an Gesichtsschädelknochen, n.n.bez.
66.71↔	Einfache Naht an einer Tuba uterina	76.11.10↔	Geschlossene (Nadel-) Biopsie an Gesichtsschädelknochen
66.79.00↔	Sonstige Plast Reko an d Tuba uterina, n.n. bez.	76.11.11↔	Offene Biopsie (mit Inzision) an Gesichtsschädelknochen
66.79.10↔	So Plast Reko an d Tuba uterina, offen chir (abd)	76.11.99↔	Biopsie an Gesichtsschädelknochen, sonstige
66.79.20↔	Sonstige plastische Rekonstruktion an der Tuba uterina, vaginal	76.19.11↔	Offene Biopsie (mit Inzision) am Kiefergelenk
66.79.21↔	So Plast Reko an d Tub uter, vaginal, laparask assist	76.2x.00↔	Lokale Exz oder Destr e Läsion an Gschk, n.n.bez.
66.79.30↔	Sonstige Plast Reko an d Tuba uterina, laparask	76.2x.10↔	Dekortikation eines Gesichtsschädelknochens
66.79.99↔	Sonst plastische Rekonstruktion an der Tuba uterina, sonst	76.2x.11↔	Exzision von periostalem Gewebe an Gesichtsschädelknochen
67.51↔	Transabdominale Cerclage der Zervix	76.2x.12↔	Abtragung (modellierende Osteotomie) an Gesichtsschädkn
67.59↔	Sonstige Rekonstruktion am inneren Muttermund	76.2x.20↔	Destruktion einer Läsion an Gesichtsschädelknochen

76.2x.99↔	Lokale Exz oder Destr e Läsion an Gschk, sonstige	76.66.20↔	Osteot d Maxilla i d LeFrtlEbene i e Stück m Distrak
76.31.00↔	Partielle Mandibulektomie, n.n.bez.	76.66.21↔	Osteot d Mxll i d LFrtlEbn i 2 Stückn m Dstrk
76.31.10↔	Partielle Mandibulektomie ohne Rekonstruktion	76.66.22↔	Osteot d Mxll i d LFrtlEbn i 3 o mhr Stückn m Dstrk
76.31.20↔	Part Mandekt, Reko m mikrovaskanast Transplantat	76.66.30↔	Plast Reko u Augm d Maxilla d tot Auflagerungsplastik
76.31.21↔	Part Mandekt, m Kontdurchtr und alloplastischer Reko	76.66.99↔	Totale Osteoplastik [Osteotomie] der Maxilla, sonstige
76.31.29↔	Partielle Mandibulektomie mit sonstiger Rekonstruktion	76.67↔	Reduktionsgenioplastik
76.31.99↔	Partielle Mandibulektomie, sonstige	76.68↔	Augmentationsgenioplastik
76.39.00↔	Partielle Osteotomie an anderen Gesichtsschädkn, nnbez	76.69.00↔	Sonstige plastische Rekonstruktion an Gschk, n.n.bez.
76.39.10↔	Part Osteot an and Gschk, Reko m mikrovaskanast Tx	76.69.10↔	Ostt z Vrlg d Mttschts i d LFrtll o LFrtllIEbn o Dstrk
76.39.11↔	Part Osteot an and Gschk, Reko von Weich und Hart	76.69.20↔	Osteot z Vrlg d Mttschts i d LFrtllIEbn m Dstrk
76.39.19↔	Partielle Osteotomie an anderen Gesichtsschädkn	76.69.21↔	Ostt z Vrlg d Mscht i d LFrtllIEbn, kmb m and Ost m Dstrk
76.39.99↔	Partielle Osteotomie an anderen Gesichtsschädkn, sonst	76.69.30↔	Osteot z Vrlg d Mttschts i d LFrtllIEbn m Dstrk
76.41.00↔	Totale Mandibulektomie m glz Rekonstruktion, n.n.bez.	76.69.40↔	Ostt z Vrlg d Mscht i d LFrtlEbn, kmb m LFrtlEbn m Dstrk
76.41.10↔	Tot Mandekt m glz Reko, Reko m mikrovaskanast Tx	76.69.90↔	Sonstige Osteotomie zur Verlagerung des Mittelgesichtes
76.41.99↔	Totale Mandibulektomie m glz Rekonstruktion, sonstige	76.69.99↔	Sonstige plastische Rekonstruktion an Gschk, sonstige
76.42↔	Sonstige totale Mandibulektomie	76.70↔	Reposition einer Gesichtsschädelfraktur, n.n.bez.
76.43.00↔	Sonstige Rekonstruktion der Mandibula, n.n.bez.	76.72↔	Offene Reposition einer Jochbein- und Jochbogenfraktur
76.43.10↔	Sonstige Reko d Mand m mikrovaskanast Transplantat	76.74↔	Offene Reposition einer Maxillafraktur
76.43.11↔	Plast Rekonstruktion Einf Defekte d Mand d CADImplant	76.76.00↔	Offene Reposition einer Mandibulafraktur, n.n.bez.
76.43.12↔	Plast Reko großer o kompl Defekte d Mand d CADImplant	76.76.10↔	Offene Reposition einer Einfachfraktur des Corpus mandibulae
76.43.99↔	Sonstige Rekonstruktion der Mandibula, sonstige	76.76.11↔	Offene Reposition einer Mehrfachfraktur des Corpus mandibulae
76.44.00↔	Totale Osteot an and Gschk m glz Reko, n.n.bez.	76.76.20↔	Off Rep (von außen) e Einf o Mehrfachx d Ram mand
76.44.10↔	Tot Osteot an and Gschk, Reko m mikrovaskanast Tx	76.76.21↔	Off Rep (transoral) e Einf o Mehrfachx d Ram mand
76.44.11↔	Tot Osteot an and Gschk, Reko m Ni vaskularisiertem Tx	76.76.30↔	Off Rep (transoral von außen) e Fx d Proc articul mand
76.44.19↔	Totale Osteotomie an and Gschk m sonstiger Rekonstruktion	76.76.99↔	Offene Reposition einer Mandibulafraktur, sonstige
76.44.99↔	Totale Osteotomie an and Gschk m glz Reko, sonstige	76.77.00↔	Offene Reposition einer Processus alveolaris-Fraktur, n.n.bez.
76.45↔	Sonst totale Osteotomie an anderen Gesichtsschädelknochen	76.77.10↔	Offene Reposition einer Processus alveolaris-Fraktur der Maxilla
76.46.00↔	Sonstige Rekonstruktion an and Gschk, n.n.bez.	76.77.11↔	Offene Reposition e Processus alveolFx d Mandibula
76.46.10↔	So Reko an and Gschk m mikrovaskanast Transplantat	76.77.99↔	Offene Reposition einer Processus alveolaris-Fraktur, sonstige
76.46.99↔	Sonstige Rekonstruktion an and Gschk, sonstige	76.78.00↔	Sonstige geschl Reposition e Gesichtsschäfx, n.n.bez.
76.5x.00↔	Temporomandibuläre Arthroplastik, n.n.bez.	76.78.10↔	Geschlossene Reposition einer Stirnhöhlenvorderwandfraktur
76.5x.10↔	Kondylektomie am Kiefergelenk mit Rekonstruktion	76.78.11↔	Endoskopische Reposition einer Strinhöhlenvorderwandfraktur
76.5x.19↔	Sonstige Kondylektomie am Kiefergelenk	76.78.20↔	Geschlossene Reposition einer Orbitafraktur
76.5x.20↔	Diskoplastik am Kiefergelenk mit Rekonstruktion	76.78.21↔	Endoskopische Reposition einer Orbitafraktur
76.5x.29↔	Sonstige Diskoplastik am Kiefergelenk	76.78.99↔	Sonstige geschl Reposition e Gesichtsschäfx, sonstige
76.5x.30↔	Exst d Disc articul a Kiefergelenk mit Rekonstruktion	76.79.00↔	Sonstige offene Reposition e Gesichtsschäfx, n.n.bez.
76.5x.39↔	Sonstige Exstirpation d Discus articul a Kiefergelenk	76.79.10↔	Sonstige offene Reposition einer Fraktur des Orbitadaches
76.5x.40↔	Resektion am Tuberculum articulare des Kiefergelenks	76.79.11↔	Sonstige offene Reposition e Fx d lateralen Orbitawand
76.5x.41↔	Plastische Rekonstruktion am Kiefergelenk	76.79.19↔	Sonstige offene Reposition einer sonstigen Orbitafraktur
76.5x.42↔	Glinktsbierng (bwngngseinschränkd) d Kiefrgl	76.79.20↔	Sonstige offene Reposition einer Stirnhöhlenwandfraktur
76.5x.50↔	Arthr Entfernung e freien Gelenkkörpers a Kiefergelenk	76.79.30↔	So off Rep e nasoethmoidalen Mittgesichtsfraktur
76.5x.59↔	Sonstige Entf e freien Gelenkkörpers a Kiefergelenk	76.79.31↔	So off Rep e zentrolateralen Mittgesichtsfraktur
76.5x.60↔	Implantation einer Endoprothese am Kiefergelenk	76.79.39↔	Sonstige off Rep e sonstigen lat Mittgesichtsfraktur
76.5x.61↔	Wechsel einer Endoprothese am Kiefergelenk	76.79.40↔	S off Rp kmbnietr Mttschtsfrkm (Mrfchfx)
76.5x.90↔	So temporomandibuläre Arthropl o Diskopl a Kiefergel	76.79.99↔	Sonstige offene Reposition e Gesichtsschäfx, sonstige
76.5x.99↔	Temporomandibuläre Arthroplastik, sonstige	76.91.00↔	Knochentransplantat an Gesichtsschädelknochen, n.n.bez.
76.61.00↔	Geschl Osteopl [Osteotomie] a Ramus mand, n.n.bez.	76.91.10↔	Transplantat an Gesichtsschädelknochen
76.61.10↔	Geschl Osteopl [Osteotomie] a Ramus mand, oh Distrak	76.91.11↔	Knochentransplantat an Gesichtsschädelknochen, gefäßgestielt
76.61.20↔	Geschl Osteopl [Osteotomie] a Ramus mand, m Distrak	76.91.99↔	Knochentransplantat an Gesichtsschädelknochen, sonstige
76.61.99↔	Geschl Osteopl [Osteotomie] a Ramus mand, sonstige	76.94↔	Offene Reposition einer Kiefergelenksluxation
76.62.00↔	Off Osteoplastik [Osteotomie] am Ramus mandibulae, nnbez	76.97↔	Entf von internem Osteosynthesematerial vom Gschk
76.62.10↔	Off Osteopl [Osteotomie] a Ramus mand, oh Disktraktion	77.00↔	Sequestrektomie, ohne Angabe der Lokalisation
76.62.20↔	Off Osteoplastik [Osteotomie] a Ramus mand, m Distrak	77.02.00↔	Sequestrektomie am Humerus, n.n.bez.
76.62.99↔	Off Osteoplastik [Osteotomie] am Ramus mandibulae, sonst	77.02.10↔	Sequestrektomie a Hum, ohne Einl e Medikamententrägers
76.63.00↔	Osteoplastik [Osteotomie] am Corpus mandibulae, n.n.bez.	77.02.11↔	Sequestrektomie a Hum, mit Einl e Medikamententrägers
76.63.10↔	Ostpl [Ost] i stl Alv o m frnttr Kntsdtrg d Md o Dstrk	77.02.99↔	Sequestrektomie am Humerus, sonstige
76.63.11↔	Ostpl [Ost] i frnt Alvobr o m Kntdrcht a hr Mdst o Dstrk	77.04.00↔	Sequestrektomie an Karpalia und Metakarpalia, n.n.bez.
76.63.12↔	Osteoplastik [Osteotomie] zur Kinnverlagerung ohne Distraktion	77.04.10↔	Sepuestrekt an Karpal und Metakarp, oh Einl e Medträg
76.63.20↔	Verlag d Alveolarfortsatzes d hor Distrak na Osteot i hor Mandast	77.04.11↔	Sepuestrekt an Karpal und Metakarp, m Einl e Medträg
76.63.21↔	Verlagerung d Mand d Distrak na Osteot i hor Mandast	77.04.99↔	Sequestrektomie an Karpalia und Metakarpalia, sonstige
76.63.99↔	Osteoplastik [Osteotomie] am Corpus mandibulae, sonstige	77.05.00↔	Sequestrektomie an Femur, n.n.bez.
76.64↔	Sonstige orthognathische Chirurgie an der Mandibula	77.05.10↔	Sequestrektomie an Femur, ohne Einlage eines Medträgers
76.65.00↔	Segmentale Osteoplastik [Osteotomie] der Maxilla, n.n.bez.	77.05.11↔	Sequestrektomie an Femur, m Einlage eines Medträgers
76.65.10↔	Segmentale Osteopl [Osteotomie] d Maxilla, oh Distrak	77.05.99↔	Sequestrektomie an Femur, sonstige
76.65.20↔	Osteotomie d Maxilla im front Alveokber, mit Distrak	77.06.00↔	Sequestrektomie an der Patella, n.n.bez.
76.65.21↔	Osteotomie d Maxilla i seitlichen Alveokber, m Distrak	77.06.10↔	Sequestrektomie an d Patella, ohne Einl e Medträg
76.65.22↔	Ost d Mxll i frnt u seitl Alvobr i mr Sgmntn, m Dstrk	77.06.11↔	Sequestrektomie an d Patella, m Einl e Medträg
76.65.99↔	Segmentale Osteoplastik [Osteotomie] der Maxilla, sonstige	77.06.99↔	Sequestrektomie an der Patella, sonstige
76.66.00↔	Totale Osteoplastik [Osteotomie] der Maxilla, n.n.bez.	77.07.00↔	Sequestrektomie an Tibia und Fibula, n.n.bez.
76.66.10↔	Totale Osteoplastik [Osteotomie] der Maxilla ohne Distraktion	77.07.10↔	Sequestrektomie an Tibia und Fib, ohne Einl e Medträg

77.07.11↔	Sequestrektomie an Tibia und Fib, m Einl e Medträg	77.18.23↔	S Knchnzs oh Knchdrchr a Klkn, Enl u Entf e Mdrträ
77.07.99↔	Sequestrektomie an Tibia und Fibula, sonstige	77.18.24↔	Sonstige Knochinzis ohne Knochdurchtr a Kalkan, Drain
77.08.00↔	Sequestrektomie an Tarsalia und Metatarsalia, n.n.bez.	77.18.29↔	Sonstige Knochinzis oh Knochdurchtr a Kalkan, sonstige
77.08.10↔	Sepuestrekt an Tarsal und Metatars, oh Einl e Medträg	77.18.30↔	S Knchnzs oh Knchdrchr an snst Trsl, n.n.bz.
77.08.11↔	Sepuestrekt an Tarsalia und Metatars, m Einl e Medträg	77.18.31↔	S Knchnzs oh Knchdrchr an snst Trsl, Explr u Knchnb
77.08.99↔	Sequestrektomie an Tarsalia und Metatarsalia, sonstige	77.18.32↔	S Knchnzs oh Knchdrchr an snst Trsl, Frmdkntf
77.09.00↔	Sequestrektomie an and näh bez Kn, oh Gschk, n.n.bez.	77.18.33↔	S Knchnzs o Knchdrchr an snst Trsl, Enl u Ef e Mdrträ
77.09.10↔	Sequestrektomie an Phalangen d Hand, oh Einl e Medträg	77.18.34↔	So Knochinzis oh Knochdurchtr an sonst Tarsalia, Drain
77.09.11↔	Sequestrektomie an Phalangen d Hand, m Einl e Medträg	77.18.39↔	So Knochinzis oh Knochdurchtr an sonst Tarsalia, So
77.09.20↔	Sequestrektomie an d Wirbelsäule, ohne Einl e Medträg	77.18.40↔	So Knochinzis oh Knochdurchtr an Metatars, n.n.bez.
77.09.21↔	Sequestrektomie an d Wirbelsäule, m Einl e Medträg	77.18.41↔	S Knchnzs oh Knchdrchr an Mtrrs, Explr u Knchnb
77.09.30↔	Sequestrektomie a Beckenkn, ohne Einl e Medträg	77.18.42↔	So Knochinzis oh Knochdurchtr an Metatars, Fremdkentf
77.09.31↔	Sequestrektomie a Beckenkn, m Einl e Medträg	77.18.43↔	S Knchnzs oh Knchdrchr an Mtrrs, Enl u Entf e Mdrträ
77.09.40↔	Sequestrektomie an D Phal d Fusses, oh Einl e Medträg	77.18.44↔	Sonstige Knochinzis oh Knochdurchtr an Metatars, Drain
77.09.41↔	Sequestrektomie an D Phal d Fusses, m Einl e Medträg	77.18.49↔	So Knochinzis oh Knochdurchtr an Metatars, So
77.09.90↔	Sepuestrekt an sonstigen näh bez Kn, oh Einl e Medträg	77.18.99↔	So Knochinzis oh Knochdurchtr an Tarsal u Metatars, So
77.09.91↔	Sepuestrekt an sonstigen näh bez Kn, m Einl e Medträg	77.19.00↔	Knochinzis an and näher bez Kn, ohne Gschk, n.n.bez.
77.09.99↔	Sequestrektomie an and näh bez Kn, oh Gschk, sonstige	77.19.10↔	Knochinzis an Phalangen d Hand, Explor und Knochenbo
77.10↔	Sonstige Knochinzis ohne Knochdurchtr, ohne Ang d Lok	77.19.11↔	Knocheninzision an Phalangen d Hand, Fremdkentf
77.11.00↔	S Knchnzs oh Knchdrchr an Skp, Klv, Rp u Strn, n.n.bz.	77.19.12↔	Knochinzis an Phal d Hand, Einl und Entf e Medträg
77.11.10↔	Knochinzis an Skapula und Klav, Explor und Knochenbo	77.19.13↔	Knocheninzision an Phalangen der Hand, Drainage
77.11.11↔	Knocheninzision an Skapula und Klavikula, Fremdkentf	77.19.19↔	Sonstige Knocheninzision an Phalangen der Hand
77.11.12↔	Knochinzis an Skap und Klav, Einl und Entf e Medträg	77.19.20↔	Knocheninzision an d Wirbelsäule, Explor und Knochenbo
77.11.13↔	Knocheninzision an Skapula und Klavikula, Drainage	77.19.21↔	Knocheninzision an d Wirbelsäule, Fremdkentf
77.11.20↔	Knochinzis an Rippen und Sternum, Explor und Knochenbo	77.19.22↔	Knochinzis an d Wirbelsäule, Einl und Entf von Medtr
77.11.21↔	Knocheninzision an Rippen und Sternum, Fremdkentf	77.19.23↔	Knocheninzision an der Wirbelsäule, Drainage
77.11.22↔	Knochinzis an Rip und Sternum, Einl und Entf e Medträg	77.19.29↔	Sonstige Knocheninzision an der Wirbelsäule
77.11.23↔	Knocheninzision an Rippen und Sternum, Drainage	77.19.30↔	Knocheninzision a Beckenkn, Explor und Knochenbohrung
77.11.99↔	S Knchnzs oh Knchdrchr an Skp, Klv, Rp u Strn, S	77.19.31↔	Knocheninzision am Beckenknochen, Fremdkörperentfernung
77.12.00↔	Sonstige Knochinzis ohne Knochdurchtr a Hum, n.n.bez.	77.19.32↔	Knochinzis a Beckenkn, Einl und Entf von Medtr
77.12.10↔	S Knchnzs oh Knchdrchr a Hm, Explr u Knchnb	77.19.33↔	Knocheninzision am Beckenknochen, Drainage
77.12.11↔	Sonstige Knochinzis oh Knochdurchtr a Hum, Fremdkentf	77.19.39↔	Sonstige Knocheninzision am Beckenknochen
77.12.12↔	S Knchnzs oh Knchdrchr a Hm, Enl u Entf e Mdrträ	77.19.40↔	Knochinzis an D Phal d Fusses, Explor und Knochenbo
77.12.13↔	Sonstige Knochinzis ohne Knochdurchtr a Hum, Drain	77.19.41↔	Knocheninzision an D Phalangen d Fusses, Fremdkentf
77.12.99↔	Sonstige Knochinzis ohne Knochdurchtr a Hum, sonstige	77.19.42↔	Knochinzis an D Phal d Fusses, Einl und Entf e Medträg
77.14.00↔	S Knchnzs oh Knchdrchr an Krpl u Mtkrp, n.n.bz.	77.19.43↔	Knocheninzision an den Phalangen des Fusses, Drainage
77.14.10↔	S Knchnzs oh Knchdrchr an Krpl u Mtkrp, Explr u Knchnb	77.19.49↔	Sonstige Knocheninzision an den Phalangen des Fusses
77.14.11↔	S Knchnzs oh Knchdrchr an Krpl u Mtkrp, Frmdkntf	77.19.90↔	Knochinzis an sonst näh bez Kn, Explor und Knochenbo
77.14.12↔	S Knchnzs o Knchdrchr an Krpl u Mk, Enl u Ef e Mdrträ	77.19.91↔	Knocheninzision an sonstigen näher bez Kn, Fremdkentf
77.14.13↔	S Knchnzs oh Knchdrchr an Krpl u Mtkrp, Drain	77.19.92↔	Knochinzis an sonst näh bez Kn, Einl u Entf e Medträg
77.14.99↔	So Knochinzis oh Knochdurchtr an Karpal u Metakarp, So	77.19.93↔	Knocheninzision an sonstigen näher bez Knochen, Drain
77.15.00↔	Sonstige Knochinzis ohne Knochdurchtr a Fem, n.n.bez.	77.19.99↔	Knochinzis an and näher bez Kn, ohne Gschk, sonstige
77.15.10↔	S Knchnzs oh Knchdrchr a (snst) Fm, Explr u Knchnb	77.20↔	Keilosteotomie, ohne Angabe der Lokalisation
77.15.11↔	Sonstige Knochinzis oh Knochdurchtr a Fem, Fremdkentf	77.21.00↔	Keilosteot an Skapula, Klav, Rip und Sternum, n.n.bez.
77.15.12↔	S Knchnzs oh Knchdrchr a Fm, Enl u Entf e Mdrträ	77.21.10↔	Keilosteotomie an Skapula
77.15.13↔	Sonstige Knochinzis ohne Knochdurchtr a Fem, Drain	77.21.11↔	Keilosteotomie an Klavikula
77.15.20↔	S Knchnzs oh Knchdrchr a Fm, Explr u Knchnb a Schnklh	77.21.20↔	Keilosteotomie an einer Rippe
77.15.99↔	Sonstige Knochinzis ohne Knochdurchtr a Fem, sonstige	77.21.21↔	Keilosteotomie am Sternum
77.16.00↔	So Knochinzis oh Knochdurchtr an d Patel, n.n.bez.	77.21.99↔	Keilosteot an Skapula, Klav, Rip und Sternum, sonstige
77.16.10↔	S Knchnzs oh Knchdrchr an d Ptl, Explr u Knchnb	77.22↔	Keilosteotomie am Humerus
77.16.11↔	So Knochinzis oh Knochdurchtr an d Patel, Fremdkentf	77.23↔	Keilosteotomie an Radius und Ulna
77.16.12↔	S Knchnzs oh Knchdrchr an d Ptl, Enl u Entf e Mdrträ	77.24↔	Keilosteotomie an Karpalia und Metakarpalia
77.16.13↔	Sonstige Knochinzis oh Knochdurchtr an d Patel, Drain	77.25.00↔	Keilosteotomie am Femur, n.n.bez.
77.16.99↔	So Knochinzis oh Knochdurchtr an d Patel, So	77.25.10↔	Keilosteotomie am Schenkelhals
77.17.00↔	So Knochinzis oh Knochdurchtr an Tib und Fib, n.n.bez.	77.25.20↔	Keilosteotomie am sonstigen Femur
77.17.10↔	S Knchnzs oh Knchdrchr an Tb u Fb, Explr u Knchnb	77.25.99↔	Keilosteotomie am Femur, sonstige
77.17.11↔	So Knochinzis oh Knochdurchtr an Tib u Fib, Fremdkentf	77.27.00↔	Keilosteotomie an Tibia und Fibula, n.n.bez.
77.17.12↔	S Knchnzs oh Knchdrchr an Tb u Fb, Enl u Entf e Mdrträ	77.27.10↔	Keilosteotomie an der Tibia
77.17.13↔	So Knochinzis oh Knochdurchtr an Tibia und Fib, Drain	77.27.20↔	Keilosteotomie an der Fibula
77.17.99↔	So Knochinzis oh Knochdurchtr an Tibia und Fib, So	77.27.99↔	Keilosteotomie an Tibia und Fibula, sonstige
77.18.00↔	S Knchnzs oh Knchdrchr an Trsl u Mtrrs, n.n.bz.	77.28.00↔	Keilosteotomie an Tarsalia und Metatarsalia, n.n.bez.
77.18.10↔	Sonstige Knochinzis oh Knochdurchtr a Talus, n.n.bez.	77.28.10↔	Keilosteotomie am Talus
77.18.11↔	S Knchnzs oh Knchdrchr a Tls, Explr u Knchnb	77.28.20↔	Keilosteotomie am Kalkaneus
77.18.12↔	So Knochinzis oh Knochdurchtr a Talus, Fremdkentf	77.28.30↔	Keilosteotomie an sonstigen Tarsalia
77.18.13↔	S Knchnzs oh Knchdrchr a Tls, Enl u Entf e Mdrträ	77.28.40↔	Keilosteotomie an Metatarsalia
77.18.14↔	Sonstige Knochinzis ohne Knochdurchtr a Talus, Drain	77.28.99↔	Keilosteotomie an Tarsalia und Metatarsalia, sonstige
77.18.19↔	Sonstige Knochinzis oh Knochdurchtr a Talus, sonstige	77.29.00↔	So Keilosteot an and näh bez Kn, auss Gschk, n.n.bez.
77.18.20↔	Sonstige Knochinzis oh Knochdurchtr a Kalkan, n.n.bez.	77.29.10↔	Keilosteotomie an Phalangen der Hand
77.18.21↔	S Knchnzs oh Knchdrchr a Klkn, Explr u Knchnb	77.29.20↔	Keilosteotomie am Wirbel
77.18.22↔	So Knochinzis oh Knochdurchtr a Kalkan, Fremdkentf	77.29.30↔	Keilosteotomie am Beckenknochen

77.29.40↔	Keilosteotomie an Phalangen des Fusses	77.43.00↔	Knochenbiopsie an Radius und Ulna, n.n.bez.
77.29.99↔	So Keilosteot an and näh bez Kn, auss Gschk, So	77.43.10↔	Knbiopsie an Radius und Ulna, Perkutane (Nadel-) Biopsie
77.30↔	Sonstige Knochendurchtrennung, ohne Angabe der Lokalisation	77.43.20↔	Knochenbiopsie an Radius und Ulna, Offene Knochenbiopsie
77.31.00↔	So Knochdurchtr an Skap, Klav, Rip und Stern, n.n.bez.	77.43.99↔	Knochenbiopsie an Radius und Ulna, sonstige
77.31.10↔	Sonstige Knochendurchtrennung an Skapula	77.44.00↔	Knochenbiopsie an Karpalia und Metakarpalia, n.n.bez.
77.31.11↔	Sonstige Knochendurchtrennung an Klavikula	77.44.10↔	Knochbiops an Karpal und Metakarp, Perkut (Nad) Biops
77.31.20↔	Sonstige Knochendurchtrennung an der Rippe	77.44.20↔	Knochbiops an Karpal und Metakarp, Offene Knochbiops
77.31.21↔	Sonstige Knochendurchtrennung am Sternum	77.44.99↔	Knochenbiopsie an Karpalia und Metakarpalia, sonstige
77.31.99↔	So Knochdurchtr an Skap, Klav, Rip und Sternum, So	77.45.00↔	Knochenbiopsie am Femur, n.n.bez.
77.32.00↔	Sonstige Knochendurchtrennung am Humerus, n.n.bez.	77.45.10↔	Knochenbiopsie am Femur, Perkutane (Nadel-) Biopsie
77.32.10↔	Kortikotomie bei Segmenttransport am Humerus	77.45.20↔	Knochenbiopsie am Femur, Offene Knochenbiopsie
77.32.99↔	Sonstige Knochendurchtrennung am Humerus, sonstige	77.45.99↔	Knochenbiopsie am Femur, sonstige
77.33.00↔	Sonstige Knochendurchtrennung an Radius und Ulna, n.n.bez.	77.46.00↔	Knochenbiopsie an der Patella, n.n.bez.
77.33.10↔	Kortikotomie bei Segmenttransport an Radius und Ulna	77.46.10↔	Knochenbiopsie an der Patella, Perkutane (Nadel-) Biopsie
77.33.20↔	Knochendurchtrennung an distaler Ulna und Ulnaschaft	77.46.20↔	Knochenbiopsie an der Patella, Offene Knochenbiopsie
77.33.99↔	Sonstige Knochendurchtrennung an Radius und Ulna, sonstige	77.46.99↔	Knochenbiopsie an der Patella, sonstige
77.34.00↔	Sonstige Knochdurchtr an Karpal und Metakarp, n.n.bez.	77.47.00↔	Knochenbiopsie an Tibia und Fibula, n.n.bez.
77.34.10↔	(De-)rotationsosteotomie an Karpalia und Metakarpalia	77.47.10↔	Knochenbiopsie an Tibia und Fibula, Perkutane (Nadel-) Biopsie
77.34.11↔	Kompl (mehrd) Osteotomie an Karpal und Metakarpalia	77.47.20↔	Knochenbiopsie an Tibia und Fibula, Offene Knochenbiopsie
77.34.99↔	Sonstige Knochdurchtr an Karpal und Metakarp, sonstige	77.47.99↔	Knochenbiopsie an Tibia und Fibula, sonstige
77.35.00↔	Sonstige Knochendurchtrennung am Femur, n.n.bez.	77.48.00↔	Knochenbiopsie an Tarsalia und Metatarsalia, n.n.bez.
77.35.10↔	De-)Rotationsosteotomie am Schenkelhals	77.48.10↔	Knochbiops an Tarsal und Metatars, Perkut (Nad) Biops
77.35.11↔	Kortikotomie bei Segmenttransport am Schenkelhals	77.48.20↔	Knochbiops an Tarsalia und Metatars, Offene Knochiops
77.35.12↔	Kompl (mehrd) Osteotomie (m Achsenk) a Schenkelhals	77.48.99↔	Knochenbiopsie an Tarsalia und Metatarsalia, sonstige
77.35.19↔	Sonstige Knochendurchtrennung am Schenkelhals	77.49.00↔	Knochbiops an and näher bez Kn, auss Gschk, n.n.bez.
77.35.20↔	(De-)Rotationsosteotomie an sonstigen Teilen des Femurs	77.49.20↔	Knbp a and näh bz Kn, au Gk, Knbp an d Ws Prk (Nd) Bp
77.35.21↔	Kortikot b Segmenttra an sonstigen Teilen d Femurs	77.49.21↔	Knbp an and näh bz Kn, au Gschk, Knbp an d Ws, Off Knbp
77.35.22↔	Kmpl (mhrd) Osteot (m Achsenk) an snst Teil d Fmrs	77.49.40↔	Knbp a and näh bz Kn, au Gk, Knbp an Pl d Fs Prk (Nd) Bp
77.35.23↔	Sonstige Knochdurchtr an sonstigen Teilen d Femurs	77.49.41↔	Knbp a and näh bz Kn, au Gk, Knbp an Phl d Fs, Off Knbp
77.35.99↔	Sonstige Knochendurchtrennung am Femur, sonstige	77.49.90↔	Knchbiops an and näh bz Kn, auss Gschk, Prkt (Nd) Biops
77.37.00↔	Sonstige Knochendurchtrennung an Tibia und Fibula, n.n.bez.	77.49.91↔	Knchbiops an and näh bz Kn, auss Gschk, Off Knchbiops
77.37.10↔	(De-)Rotationsosteotomie an der Tibia	77.49.99↔	Knochbiops an and näher bez Kn, auss Gschk, sonstige
77.37.11↔	Vlgsiernd o vsriernd (D)Rtitionssttm an d Tb	77.51↔	Plst Rk b Hlx vlg m Exstrskt, Wchtkrr u Ost a Os mttrs I
77.37.12↔	Kortikotomie bei Segmenttransport an der Tibia	77.52↔	Plst Rk b Hlx vlg m Exstrskt, Weichtkrr u Arthrd
77.37.13↔	Kompl (mehrd) Osteotomie (m Achsenk) an d Tibia	77.53↔	Plst Rk b Hlx vlg m and Exstrskt u Weichtkrr
77.37.19↔	Sonstige Knochendurchtrennung an der Tibia	77.54↔	Resektion oder Korrekturosteotomie bei Digitus quintus varus
77.37.20↔	(De-)Rotationsosteotomie an der Fibula	77.58↔	Sonstige Resektion, Arthrod und Plast Reko an Zehen
77.37.21↔	Kortikotomie bei Segmenttransport an der Fibula	77.59↔	Sonstige Exostosenresektion bei Hallux valgus
77.37.22↔	Kompl (mehrd) Osteotomie (m Achsenk) an d Fib	77.60↔	Lok Resektion von Knochläs oder Gew, ohne Ang d Lok
77.37.29↔	Sonstige Knochendurchtrennung an der Fibula	77.61.00↔	Lk Rs v Knchläs o Gw an Skp, Klv, Rp u Strn, n.n.bez.
77.37.99↔	Sonstige Knochendurchtrennung an Tibia und Fibula, sonstige	77.61.10↔	Lok Resektion von Knochläs o Gew an Skapula und Klav
77.38.00↔	So Knochdurchtr an Tarsalia und Metatars, n.n.bez.	77.61.11↔	Lok Resektion von Knochenläsion o -gewebe an einer Rippe
77.38.10↔	(De-)Rotationsosteotomie an Tarsalia	77.61.12↔	Lokale Resektion von Knochenläsion oder -gewebe am Sternum
77.38.11↔	Kortikotomie bei Segmenttransport an Tarsalia	77.61.20↔	Debridement an Skapula und Klavikula
77.38.12↔	Kompl (mehrd) Osteotomie (m Achsenk) an Tarsalia	77.61.99↔	Lk Rs v Knchläs o Gw an Skp, Klv, Rp u Strn, S
77.38.19↔	Sonstige Knochendurchtrennung an Tarsalia	77.62.00↔	Lok Resektion von Knochläs oder Gew a Hum, n.n.bez.
77.38.29↔	Sonstige Knochendurchtrennung an Metatarsalia	77.62.20↔	Debridement am Humerus
77.38.99↔	So Knochdurchtr an Tarsalia und Metatars, So	77.62.99↔	Lok Resektion von Knochläs oder Gew a Hum, sonstige
77.39.00↔	S Knchdrchtr an and näh bz Kn, auss Gschk, n.n.bez.	77.63.00↔	Lok Res von Knochläs o Gew an Rad und Ulna, n.n.bez.
77.39.10↔	(De-)Rotationsosteotomie an Phalangen der Hand	77.63.20↔	Debridement an Radius und Ulna
77.39.19↔	Sonstige Knochendurchtrennung an Phalangen der Hand	77.63.99↔	Lok Res von Knochläs o Gew an Rad und Ulna, sonstige
77.39.30↔	(De-)Rotationsosteotomie am Becken	77.64.00↔	Lk Rs v Knchläs o Gw an Krpl u Mtkrp, n.n.bez.
77.39.31↔	Kortikotomie bei Segmenttransport am Becken	77.64.20↔	Debridement an Karpalia und Metakarpalia
77.39.32↔	Kompl (mehrdimensionale) Osteotomie (mit Achsenk) a Be	77.64.99↔	Lok Res von Knochläs o Gew an Karpal und Metakarp, So
77.39.39↔	Sonstige Knochendurchtrennung am Becken	77.65.00↔	Lok Resektion von Knochläs oder Gew a Fem, n.n.bez.
77.39.40↔	Korrekturosteotomie an Phalangen des Fusses	77.65.20↔	Debridement am Femur
77.39.49↔	Sonstige Knochendurchtrennung an Phalangen des Fusses	77.65.99↔	Lok Resektion von Knochläs oder Gew a Fem, sonstige
77.39.99↔	So Knochdurchtr an and näh bez Kn, auss Gschk, So	77.67.00↔	Lok Res von Knochläs o Gew an Tibia und Fib, n.n.bez.
77.40.00↔	Knochenbiopsie, ohne Angabe der Lokalisation, n.n.bez.	77.67.10↔	Lokale Resektion von Knochenläsion oder Gew an Tibia
77.40.10↔	Knochbiops, ohne Ang d Lok, Perkutane (Nadel) Biops	77.67.11↔	Lokale Resektion von Knochenläsion oder -gewebe an Fibula
77.40.20↔	Knochbiops, ohne Ang d Lokalisation, Offene Knochbiops	77.67.20↔	Debridement an Tibia
77.40.99↔	Knochenbiopsie, ohne Angabe der Lokalisation, sonstige	77.67.21↔	Debridement an Fibula
77.41.00↔	Knochbiops von Skap, Klav, Rip und Sternum, n.n.bez.	77.67.99↔	Lok Res von Knochläs o Gew an Tibia und Fib, sonstige
77.41.10↔	Knchbiops v Skp, Klv, Rp u Strn, Prkt (Nd) Biops	77.68.00↔	Lk Rs v Knchläs o Gw an Trsl u Mttrs, n.n.bez.
77.41.20↔	Knochbiops von Skap, Klav, Rip u Stern, Off Knochbiops	77.68.10↔	Lokale Resektion von Knochläs oder Gew an Tarsalia
77.41.99↔	Knochbiops von Skap, Klav, Rip und Sternum, sonstige	77.68.11↔	Lok Resektion von Knochenläsion o -gewebe an Metatarsalia
77.42.00↔	Knochenbiopsie am Humerus, n.n.bez.	77.68.20↔	Debridement an Tarsalia
77.42.10↔	Knochenbiopsie am Humerus, Perkutane (Nadel-) Biopsie	77.68.21↔	Debridement an Metatarsalia
77.42.20↔	Knochenbiopsie am Humerus, Offene Knochenbiopsie	77.68.99↔	Lok Res von Knochläs o Gew an Tarsal und Metatars, So
77.42.99↔	Knochenbiopsie am Humerus, sonstige	77.69.00↔	Lk Rs v Knläs o Gw an and näh bz Kn, au Gschk, nnbz

77.69.10↔	Lok Resektion von Knochläs o Gew an Phalangen d Hand	78.02.11↔	Knochtx a Hum, Gefgestielt ohne mikrovaskuläre Anast
77.69.11↔	Lok Resektion von Knochenläsion o -gewebe an Wirbelkörpern	78.02.12↔	Knochentransplantation am Humerus, allogen
77.69.12↔	Lokale Resektion von Knochenläsion oder -gewebe am Becken	78.02.13↔	Knorpel-Knochentransplantation am Humerus
77.69.13↔	Lok Resektion von Knochläs o Gew an Phal d Fusses	78.02.14↔	S Kntx an Hm (zB Atg Spng, krtksp Spn, N Gfgstlts Tx)
77.69.20↔	Debridement an Phalangen der Hand	78.02.99↔	Knochentransplantation am Humerus, sonstige
77.69.21↔	Debridement an der Wirbelsäule	78.03.00↔	Knochentransplantation an Radius und Ulna, n.n.bez.
77.69.22↔	Debridement am Becken	78.03.10↔	Knochtx an Rad und Ulna, Gefgestielt m mikrovask Anast
77.69.23↔	Debridement an Phalangen des Fusses	78.03.11↔	Knochtx an Rad u Ulna, Gefgestielt oh mikrovask Anast
77.69.99↔	Lk Rs v Knchläs o Gw an and näh bz Kn, auss Gschk, S	78.03.12↔	Knochentransplantation an Radius und Ulna, allogen
77.80↔	Sonstige partielle Knochres, ohne Ang d Lokalisation	78.03.13↔	Knorpel-Knochentransplantation an Radius und Ulna
77.81.00↔	So Part Knochres an Skap, Klav, Rip u Stern, n.n.bez.	78.03.19↔	S Ktx an Rd u Uln (zB Atg Spng, krt Spn, N Gfg Tx)
77.81.10↔	Sonstige partielle Knochenresektion an Skapula und Klavikula	78.03.99↔	Knochentransplantation an Radius und Ulna, sonstige
77.81.11↔	Sonstige partielle Knochenresektion an einer Rippe	78.04.00↔	Knochentransplantation an Karpalia und Metakarpalia, n.n.bez.
77.81.12↔	Sonstige partielle Knochenresektion am Sternum	78.04.10↔	Knochtx an Krpl u Mtkrp, Gfgstliet m mkrvsk Anst
77.81.99↔	So Part Knochres an Skap, Klav, Rip und Sternum, So	78.04.11↔	Knochtntmsp an Krpl u Mtkrp, Gfgstliet oh mkrvsk Anst
77.82↔	Sonstige partielle Knochenresektion am Humerus	78.04.12↔	Knochentransplantation an Karpalia und Metakarpalia, allogen
77.83↔	Sonstige partielle Knochenresektion an Radius und Ulna	78.04.13↔	Knorpel-Knochentransplantation an Karpalia und Metakarpalia
77.84↔	Sonst partielle Knochenresektion an Karpalia und Metakarpalia	78.04.19↔	S Ktx an Krpl u Mk (zB Atg Spng, krtk Spn, N Gfg Tx)
77.85↔	Sonstige partielle Knochenresektion am Femur	78.04.99↔	Knochentransplantation an Karpalia und Metakarpalia, sonstige
77.86↔	Sonstige partielle Knochenresektion aus der Patella	78.05.00↔	Knochentransplantation am Femur, n.n.bez.
77.87.00↔	Sonstige partielle Knochres an Tibia und Fib, n.n.bez.	78.05.10↔	Knochtx a Fem, Gefgestielt mit mikrovaskulärer Anast
77.87.10↔	Sonstige partielle Knochenresektion an Tibia	78.05.11↔	Knochtx a Fem, Gefgestielt, ohne mikrovaskuläre Anast
77.87.11↔	Sonstige partielle Knochenresektion an Fibula	78.05.12↔	Knochentransplantation am Femur, allogen
77.87.99↔	Sonstige partielle Knochres an Tibia und Fib, sonstige	78.05.13↔	Knorpel-Knochentransplantation am Femur
77.88↔	Sonst partielle Knochenresektion an Tarsalia und Metatarsalia	78.05.19↔	S Kntx a Fm (zB Atg Spng, krtksp Spn, N Gfgstl Tx)
77.89.00↔	S Prt Knchrs an and näh bz Kn, auss Gschk, n.n.bz.	78.05.99↔	Knochentransplantation am Femur, sonstige
77.89.10↔	Sonstige partielle Knochenresektion an Phalangen der Hand	78.06.00↔	Knochentransplantation an der Patella, n.n.bez.
77.89.20↔	Sonstige partielle Knochres an e Wirbel, Densresektion	78.06.10↔	Knochtx an d Patella, Gefgestielt m mikrovask Anast
77.89.21↔	Sonstige partielle Knochenresektion an einem Wirbel, Corpus	78.06.12↔	Knochentransplantation an der Patella, allogen
77.89.22↔	Sonstige Part Knochres an e Wirbel, sonstige Teile	78.06.19↔	S Kntx an d Ptl (zB Atg Spng, krtksp Spn, N Gfgstl Tx)
77.89.30↔	Sonstige partielle Knochenresektion am Becken	78.06.20↔	Knochtx an d Ptl, Knochtntmsp, Gfgstliet, oh mkrvsk Anst
77.89.40↔	Sonstige partielle Knochenresektion an Phalangen des Fusses	78.06.99↔	Knochentransplantation an der Patella, sonstige
77.89.99↔	So Part Knochres an and näh bez Kn, auss Gschk, So	78.07.00↔	Knochentransplantation an Tibia und Fibula, n.n.bez.
77.90↔	Totale Knochenresektion, ohne Angabe der Lokalisation	78.07.10↔	Knochtx an d Tibia, Gefgestielt m mikrovask Anast
77.91.00↔	Totale Res von Skap, Klav, Rip und Sternum, n.n.bez.	78.07.11↔	Knochtx an d Tibia, Gefgestielt ohne mikrovask Anast
77.91.10↔	Totale Resektion von Skapula und Klavikula	78.07.12↔	Knochentransplantation an der Tibia, allogen
77.91.11↔	Totale Resektion einer Rippe	78.07.13↔	Knorpel-Knochentransplantation an der Tibia
77.91.12↔	Totale Resektion einer Halsrippe	78.07.19↔	S Kntx an d Tb (zB Atg Spng, krtksp Spn, N Gfgstl Tx)
77.91.13↔	Totale Resektion des Sternums	78.07.20↔	Knochtx an d Fib, Gefgestielt m mikrovaskulärer Anast
77.91.99↔	Totale Res von Skap, Klav, Rip und Sternum, sonstige	78.07.21↔	Knochtx an d Fib, Gefgestielt ohne mikrovask Anast
77.92↔	Totale Humerusresektion	78.07.22↔	Knochentransplantation an der Fibula, allogen
77.93↔	Totale Resektion von Radius und Ulna	78.07.23↔	Knorpel-Knochentransplantation an der Fibula
77.94↔	Totale Resektion von Karpalia und Metakarpalia	78.07.29↔	S Kntx an d Fb (zB Atg Spng, krtksp Spn, N Gfgstl Tx)
77.95↔	Totale Femur-Resektion	78.07.99↔	Knochentransplantation an Tibia und Fibula, sonstige
77.96↔	Totale Patella-Resektion	78.08.00↔	Knochentransplantation an Tarsalia und Metatarsalia, n.n.bez.
77.97.00↔	Totale Resektion von Tibia und Fibula, n.n.bez.	78.08.10↔	Knochtx an Trsl u Mtrrs, Gfgstliet m mkrvsk Anst
77.97.10↔	Totale Resektion von Tibia	78.08.11↔	Knochtx an Trsl u Mtrrs, Gfgstliet oh mkrvsk Anst
77.97.11↔	Totale Resektion von Fibula	78.08.12↔	Knochentransplantation an Tarsalia und Metatarsalia, allogen
77.97.99↔	Totale Resektion von Tibia und Fibula, sonstige	78.08.13↔	Knorpel-Knochentransplantation an Tarsalia und Metatarsalia
77.98.00↔	Totale Resektion von Tarsalia und Metatarsalia, n.n.bez.	78.08.19↔	S Ktx an Trsl u Mtrrs (zB Atg Spng, krtk Spn, N Gfg Tx)
77.98.10↔	Totale Resektion von Tarsalia	78.08.99↔	Knochentransplantation an Tarsalia und Metatarsalia, sonstige
77.98.11↔	Totale Resektion von Metatarsalia	78.09.00↔	Knochtx an And näher bez Kn, auss Gschk, n.n.bez.
77.98.99↔	Totale Resektion von Tarsalia und Metatarsalia, sonstige	78.09.10↔	Knochtx an Phal d Hand, Gefgestielt m mikrovask Anast
77.99.00↔	Tt Knchrskt an and näh bz Kn, auss Gschk, n.n.bz.	78.09.11↔	Knochtx an Phal d Hand, Gefgestielt oh mikrovask Anast
77.99.10↔	Totale Knochenresektionen an Phalangen der Hand	78.09.12↔	Knochentransplantation an Phalangen der Hand, allogen
77.99.20↔	Totale Resektion eines Wirbelkörpers	78.09.19↔	S Kntx an Phl d Hnd (zB Atg Spng, krtk Spn, N Gfgst Tx)
77.99.30↔	Totale Knochenresektionen am Becken	78.09.30↔	Knochtx a Be, Gefgestielt mit mikrovaskulärer Anast
77.99.40↔	Totale Knochenresektionen an Phalangen des Fußes	78.09.31↔	Knochtx a Be, Gefgestielt ohne mikrovaskuläre Anast
77.99.99↔	Totale Knochresekt an and näh bez Kn, auss Gschk, So	78.09.32↔	Knochentransplantation am Becken, allogen
78.00↔	Knochentransplantation, ohne Angabe der Lokalisation	78.09.33↔	Knorpel-Knochentransplantation am Becken
78.01.00↔	Knochtx an Skapula, Klav, Rippen und Sternum, n.n.bez.	78.09.39↔	S Kntx a B (zB Atg Spng, krtksp Spn, N Gfgstl Tx)
78.01.10↔	Knochtx an Skap u Klav, Gefgestielt m mikrovask Anast	78.09.40↔	Knochtx an Phal d Fußes, Gefgestielt m mikrovask Anast
78.01.11↔	Knochtx an Skap u Klav, Gefgestielt oh mikrovask Anast	78.09.41↔	Knochtx an Phl d Fßs, Gfgstliet oh mkrvsk Anst
78.01.12↔	Knochentransplantation an Skapula und Klavikula, allogen	78.09.42↔	Knorpel-Knochentransplantation an Phalangen des Fußes
78.01.13↔	Knorpel-Knochentransplantation an Skapula und Klavikula	78.09.49↔	S Kntx an Phl d Fßs (zB Atg Spng, krtk Spn, N Gfgst Tx)
78.01.19↔	Kntx an Skp u Klv, S (zB Spg, krtksp Spn, N Gfgstlts Tx)	78.09.90↔	Kntx an And näh bz Kn, au Gschk, Gfgstliet m mkrvsk Anst
78.01.20↔	Knochentransplantation an Rippen und Sternum, alle Eingriffe	78.09.91↔	Kntx an And näh bz Kn, au Gschk, Gfgstliet o mkrvsk Anst
78.01.99↔	Knochtx an Skapula, Klav, Rippen und Sternum, sonstige	78.09.92↔	Knochtx an And näher bez Kn, auss Gschk, allog
78.02.00↔	Knochentransplantation am Humerus, n.n.bez.	78.09.98↔	S Ktx a And nä bz Kn, a Gk (zB Atg Sp, krt Sp, N Gfg Tx)
78.02.10↔	Knochtx a Hum, Gefgestielt mit mikrovaskulärer Anast	78.09.99↔	Knochtx an And näher bez Kn, auss Gschk, sonstige

78.10↔	Anlegen eines Fixateur externe, ohne Angabe der Lokalisation	78.19.91↔	Off Rep e Fx sonstiger bez Kn m Knochfix d Fixat ext
78.11.00↔	Al e Fxt ext an Skp, Klv, Rp u Strn (inkl. Rp v Fx), nnbz	78.19.99↔	Al e Fxt ext a And nã bz Kn, au Gschk (Inkl. Rp v Fx), S
78.11.10↔	Geschl Rep e Fx von Skap u Klav m Knochfix d Fixat ext	78.20↔	Verkürzungsosteotomie, ohne Angabe der Lokalisation
78.11.11↔	Off Rep e einf Fx v Skap u Klav m Knochfix d Fixat ext	78.21.00↔	Verkürzungsosteotomie an Skapula, Klavikula, n.n.bez.
78.11.12↔	Off Rp e Mhfrgmfx v Klv u Skp m Knchfx d Fxt ext	78.21.10↔	Temporäre Epiphyseodese an Skapula und Klavikula
78.11.20↔	Geschl Rep e Fx von Rip u Stern m Knochfix d Fixat ext	78.21.11↔	Permanente Epiphyseodese an Skapula und Klavikula
78.11.21↔	Off Rep e Fx von Rip und Stern m Knochfix d Fixat ext	78.21.12↔	Therapeutische Epiphyseolyse an Skapula und Klavikula
78.11.99↔	Anl e Fxt ext an Skp, Klv, Rp u Strn (inkl. Rp v Fx), S	78.21.99↔	Verkürzungsosteotomie an Skapula, Klavikula, sonstige
78.12.00↔	Anl e Fixat ext a Hum (inkl. Rep von Fx), n.n.bez.	78.22.00↔	Verkürzungsosteotomie am Humerus, n.n.bez.
78.12.10↔	Geschl Reposition e prox Humfx m Knochfix d Fixat ext	78.22.10↔	Temporäre Epiphyseodese am Humerus
78.12.11↔	Off Reposition e prox Humfx m Knochfix d Fixat ext	78.22.11↔	Permanente Epiphyseodese am Humerus
78.12.90↔	Geschl Rep e sonstigen Humfx m Knochfix d Fixat ext	78.22.12↔	Therapeutische Epiphyseolyse am Humerus
78.12.91↔	Off Rep e sonstigen Humfx m Knochfix d Fixat ext	78.22.99↔	Verkürzungsosteotomie am Humerus, sonstige
78.12.99↔	Anl e Fixat ext a Hum (inkl. Rep von Fx), sonstige	78.23.00↔	Verkürzungsosteotomie an Radius und Ulna, n.n.bez
78.13.00↔	Anl e Fxt ext an Rd u Uln (inkl. Rp v Fx), n.n.bz.	78.23.10↔	Temporäre Epiphyseodese an Radius und Ulna
78.13.10↔	Geschl Reposition e dist Radfx m Knochfix d Fixat ext	78.23.11↔	Permanente Epiphyseodese an Radius und Ulna
78.13.11↔	Geschl Rep e sonstigen Radfx m Knochfix d Fixat ext	78.23.12↔	Therapeutische Epiphyseolyse an Radius und Ulna
78.13.12↔	Off Reposition e dist Radfx m Knochfix d Fixat ext	78.23.99↔	Verkürzungsosteotomie an Radius und Ulna, sonstige
78.13.13↔	Off Rep e sonstigen Radfx m Knochfix d Fixat ext	78.24.00↔	Verkürzungsosteotomie an Karpalia und Metakarpalia, n.n.bez.
78.13.20↔	Geschl Reposition e Ulnafraktur m Knochfix d Fixat ext	78.24.10↔	Temporäre Epiphyseodese an Karpalia und Metakarpalia
78.13.99↔	Anl e Fixat ext an Rad und Ulna (inkl. Rep von Fx), So	78.24.11↔	Permanente Epiphyseodese an Karpalia und Metakarpalia
78.14.00↔	Anl e Fxt ext an Krpl u Mtkrp (inkl. Rp v Fx), n.n.bz.	78.24.12↔	Therapeutische Epiphyseolyse an Karpalia und Metakarpalia
78.14.10↔	Gschl Rp e Fx an Krpl u Mtkrp m Knchfx d Fxt ext	78.24.99↔	Verkürzungsosteotomie an Karpalia und Metakarpalia, sonstige
78.14.11↔	Off Rp e Fx an Krpl u Mtkrp m Knchfx d Fxt ext	78.25.00↔	Verkürzungsosteotomie am Femur, n.n.bez.
78.14.99↔	Anl e Fxt ext an Krpl u Mtkrp (inkl. Rp v Fx), S	78.25.10↔	Temporäre Epiphyseodese am Schenkelhals
78.15.00↔	Anl e Fixat ext a Fem (inkl. Rep von Fx), n.n.bez.	78.25.11↔	Permanente Epiphyseodese am Schenkelhals
78.15.10↔	Off Rep e Schfx u prox Femurfx m Knochfix d Fixat ext	78.25.12↔	Therapeutische Epiphyseolyse am Schenkelhals
78.15.20↔	Off Rep e Femurschaftfraktur m Knochfix d Fixat ext	78.25.19↔	Sonstige Verkürzungsosteotomie am Schenkelhals
78.15.30↔	Geschl Rep e dist Femurfx m Knochfix d Fixat ext	78.25.20↔	Temporäre Epiphyseodese an sonstigen Teilen des Femur
78.15.31↔	Off Reposition e dist Femurfx m Knochfix d Fixat ext	78.25.21↔	Permanente Epiphyseodese an sonstigen Teilen des Femur
78.15.40↔	Geschl Rep e sonstigen Femurfx m Knochfix d Fixat ext	78.25.22↔	Therapeutische Epiphyseolyse an sonstigen Teilen des Femur
78.15.99↔	Anl e Fixat ext a Fem (inkl. Rep von Fx), sonstige	78.25.99↔	Verkürzungsosteotomie am Femur, sonstige
78.16.00↔	Anl e Fixat ext an d Patel (inkl. Rep v Fx), n.n.bez.	78.27.00↔	Verkürzungsosteotomie an Tibia und Fibula, n.n.bez.
78.16.10↔	Geschl Reposition e Fx d Patel m Knochfix d Fixat ext	78.27.10↔	Temporäre Epiphyseodese an der Tibia
78.16.11↔	Off Reposition e Fx d Patella m Knochfix d Fixat ext	78.27.11↔	Permanente Epiphyseodese an der Tibia
78.16.99↔	Anl e Fixat ext an d Patel (inkl. Rep von Fx), So	78.27.12↔	Therapeutische Epiphyseolyse an der Tibia
78.17.00↔	Anl e Fxt ext an Tb u Fb (inkl. Rp v Fx), n.n.bz.	78.27.19↔	Sonstige Verkürzungsosteotomie an der Tibia
78.17.10↔	Geschl Rep e Fx d prox Tibia m Knochfix d Fixat ext	78.27.20↔	Temporäre Epiphyseodese an der Fibula
78.17.11↔	Off Rep e einf Fx d prox Tibia m Knochfix d Fixat ext	78.27.21↔	Permanente Epiphyseodese an der Fibula
78.17.12↔	Off Rp e Mhfrgmfx d prx Tb m Knchfx d Fxt ext	78.27.22↔	Therapeutische Epiphyseolyse an der Fibula
78.17.13↔	Off Rp e einf Tbiaschftfrktr m Knchfx d Fxt ext	78.27.29↔	Sonstige Verkürzungsosteotomie an der Fibula
78.17.14↔	Off Rep e einf Fx d dist Tibia m Knochfix d Fixat ext	78.27.99↔	Verkürzungsosteotomie an Tibia und Fibula, sonstige
78.17.15↔	Geschl Rep e sonst Tibiafraktur m Knochfix d Fixat ext	78.28.00↔	Verkürzungsosteotomie an Tarsalia und Metatarsalia, n.n.bez.
78.17.16↔	Off Rp e Mhfrgmfx S Teil d Tb m Knchfx d Fxt ext	78.28.10↔	Temporäre Epiphyseodese an Tarsalia und Metatarsalia
78.17.20↔	Off Rep e einf Fx d prox Fib m Knochfix d Fixat ext	78.28.11↔	Permanente Epiphyseodese an Tarsalia und Metatarsalia
78.17.21↔	Off Rp e Mhfrgmfx d prx Fb m Knchfx d Fxt ext	78.28.12↔	Therapeutische Epiphyseolyse an Tarsalia und Metatarsalia
78.17.22↔	Off Rep e einf Fx d Fibulasch m Knochfix d Fixat ext	78.28.20↔	Sonstige Verkürzungsosteotomie am Calcaneus
78.17.23↔	Off Rp e Mhfrgmfx d FbSch m Knchfx d Fxt ext	78.28.21↔	Sonstige Verkürzungsosteotomie an sonstigen Tarsalia
78.17.24↔	Geschl Rep e dist Fibulafx m Knochfix d Fixat ext	78.28.22↔	Sonstige Verkürzungsosteotomie an Metatarsalia
78.17.25↔	Off Rep e einf Fx d dist Fib m Knochfix d Fixat ext	78.28.99↔	Verkürzungsosteotomie an Tarsalia und Metatarsalia, sonstige
78.17.26↔	Off Rp e Mhfrgmfx d dst Fb m Knchfx d Fxt ext	78.29.00↔	Verkürzungsosteotomie an and Ni näh bez Kn, n.n.bez.
78.17.27↔	Geschl Rep e sonstigen Fibulafx m Knochfix d Fixat ext	78.29.10↔	Temporäre Epiphyseodese an Phalangen der Hand
78.17.99↔	Anl e Fixat ext an Tib und Fib (inkl. Rep von Fx), So	78.29.11↔	Permanente Epiphyseodese an Phalangen der Hand
78.18.00↔	Anl e Fxt ext an Trsl u Mttrs (inkl. Rp v Fx), n.n.bz.	78.29.12↔	Therapeutische Epiphyseolyse an Phalangen der Hand
78.18.10↔	Geschl Rep e Kalkaneusfraktur m Knochfix d Fixat ext	78.29.19↔	Sonstige Verkürzungsosteotomie an Phalangen der Hand
78.18.11↔	Gschl Rp e Fx S Trsl u Mttrs m Knchfx d Fxt ext	78.29.30↔	Temporäre Epiphyseodese am Becken
78.18.12↔	Off Rp e einf Fx an snst Trsl u Mttrs m Knfx d Fxt ext	78.29.31↔	Permanente Epiphyseodese am Becken
78.18.13↔	Off Rep e Fx an Kalkan u Talus m Knochfix d Fixat ext	78.29.32↔	Therapeutische Epiphyseolyse am Becken
78.18.14↔	Off Rp e Mhfrgmfx an snst Trsl m Knchfx d Fxt ext	78.29.39↔	Sonstige Verkürzungsosteotomie am Becken
78.18.15↔	Off Rp e Mhfrgmfx an Mttrs m Knchfx d Fxt ext	78.29.40↔	Temporäre Epiphyseodese an Phalangen des Fußes
78.18.99↔	Anl e Fxt ext an Trsl u Mttrs (inkl. Rp v Fx), S	78.29.41↔	Permanente Epiphyseodese an Phalangen des Fußes
78.19.00↔	Anl e Fxt ext a And nã bz Kn, au Gk (Ink Rp v Fx), nnbz	78.29.42↔	Therapeutische Epiphyseolyse an Phalangen des Fußes
78.19.10↔	Geschl Rep e Fx von Phal d Hand m Knochfix d Fixat ext	78.29.49↔	Sonstige Verkürzungsosteotomie an Phalangen des Fußes
78.19.11↔	Off Rep e Fx von Phal d Hand m Knochfix d Fixat ext	78.29.90↔	Temporäre Epiphyseodese an and nicht näher bez Knochen
78.19.20↔	Geschl Rep e Fx d Beckens m Knochfix d Fixat ext	78.29.91↔	Permanente Epiphysod an and nicht näher bez Knochen
78.19.21↔	Off Rp e Fx d Actblms m Knchfx / Tmsfxion d Fxt ext	78.29.92↔	Therapeutische Epiphyseolyse an and nicht näher bez Kn
78.19.22↔	Off Rep e Fx So Teile d Beckens m Knochfix d Fixat ext	78.29.99↔	Verkürzungsosteotomie an and Ni näh bez Kn, sonstige
78.19.30↔	Geschl Rep e Fx v Phal d Fusses m Knochfix d Fixat ext	78.30↔	Verlängerungsosteotomie an Extrem, ohne Ang d Lok
78.19.31↔	Off Rep e Fx von Phal d Fusses m Knochfix d Fixat ext	78.31↔	Verlängerungsosteotomie an Skapula und Klavikula
78.19.90↔	Geschl Rep e Fx So bez Kn m Knochfix d Fixat ext	78.32↔	Verlängerungsosteotomie am Humerus

78.33↔	Verlängerungsteotomie an Radius und Ulna	78.49.4e↔	Kmpl Rk d Ws (z.B. b Skl) d drsvntrl Epphysd
78.34↔	Verlängerungsteotomie an Karpalia und Metakarpalia	78.49.4f↔	Kmpl Rk d Ws (z.B. b Skl) d unfltrl Epphysd m drs Wrblfs
78.35.00↔	Verlängerungsteotomie am Femur, n.n.bez.	78.49.4g↔	Kmpl Rk d Ws (z.B. b Skl) d biltrl Epphysd m drs Wrblfs
78.35.10↔	Verlängerungsteotomie am Schenkelhals	78.49.50↔	Drs o vnt instrmnt Krrktrspndyl (z.B. b Skl), n.n.bz.
78.35.19↔	Verlängerungsteotomie an sonstigen Teilen des Femur	78.49.51↔	Drs istmt Krspsy (zB b Skl), N prmstb, 3-6 Sg
78.35.99↔	Verlängerungsteotomie am Femur, sonstige	78.49.52↔	Drs istmt Krspsy (zB b Skl), N prmstb, 7-10 Sg
78.37↔	Verlängerungsteotomie an Tibia und Fibula	78.49.53↔	Drs instrmnt Krspsy (zB b Skl), N prmstb, 11 o mr Sg
78.38.00↔	Verlängerungsteotomie an Tarsalia und Metatarsalia, n.n.bez.	78.49.54↔	Drs istmt Krspsy (zB b Skl), prmstb, 3-6 Sg
78.38.10↔	Verlängerungsteotomie am Calcaneus	78.49.55↔	Drs istmt Krspsy (zB b Skl), prmstb, 7-10 Sg
78.38.19↔	Verlängerungsteotomie an sonstigen Tarsalia	78.49.56↔	Drs istmt Krspsy (zB b Skl), prmstb, 11 o mr Sg
78.38.20↔	Verlängerungsteotomie an Metatarsalia	78.49.57↔	Vnt istmt Krspsy (zB b Skl), N prmstb, 3-6 Sg
78.38.99↔	Verlängerungsteotomie an Tarsalia und Metatarsalia, sonstige	78.49.58↔	Vnt istmt Krspsy (zB b Skl), N prmstb, 7-10 Sg
78.39.00↔	Verlängerungsteotomie an and näher bez Kn, n.n.bez.	78.49.59↔	Drs o vnt instrmnt Krrktrspndyl (z.B. b Skl), S
78.39.10↔	Verlängerungsteotomie an Phalangen der Hand	78.49.5a↔	Vnt instrmnt Krspsy (zB b Skl), N prmstb, 11 o mr Sg
78.39.20↔	Verlängerungsteotomie am Becken	78.49.5b↔	Vnt istmt Krspsy (zB b Skl), prmstb, 3-6 Sg
78.39.30↔	Verlängerungsteotomie an Phalangen des Fußes	78.49.5c↔	Vnt istmt Krspsy (zB b Skl), prmstb, 7-10 Sg
78.39.99↔	Verlängerungsteotomie an and näher bez Kn, sonstige	78.49.5d↔	Vnt istmt Krspsy (zB b Skl), prmstb, 11 o mr Sg
78.40↔	Sonstige plastische Rekonstruktion an Kn, oh Ang d Lok	78.49.60↔	Drs u vnt kmb istmt Krspsy (zB b Skl), nnbz
78.41.00↔	So Plast Reko an Skap, Klav, Rip und Sternum, n.n.bez.	78.49.61↔	Drs u vnt kb istmt Krrktrspndyl (zB b Skl) N prmst, 3-6 Sg
78.41.10↔	Sonstige plastische Rekonstruktion an Skapula und Klavikula	78.49.62↔	Drs u vnt kb istmt Krrktrspndyl (zB b Skl) N prmst, 7-10 Sg
78.41.20↔	Sonstige plastische Rekonstruktion an Rippen und Sternum	78.49.63↔	Drs u vnt kb istmt Krspsy (zB b Skl) N prmst, 11 o mr Sg
78.41.30↔	S Plt Rk an Sp Klv Rp u Str Imp v vtl xpd Prt Trtp VEPTTR	78.49.64↔	Drs u vnt kb istmt Krspsy (zB b Skl), prmstb, 3-6 Sg
78.41.99↔	So Plast Reko an Skap, Klav, Rip und Sternum, So	78.49.65↔	Drs u vnt kb istmt Krspsy (zB b Skl), prmstb, 7-10 Sg
78.42↔	Sonstige plastische Rekonstruktion am Humerus	78.49.66↔	Drs u vnt kb istmt Krspsy (zB b Skl), prmstb, 11 o mr Sg
78.43↔	Sonstige plastische Rekonstruktion an Radius und Ulna	78.49.69↔	Drs u vnt kmb instrmnt Krrktrspndyl (z.B. b Skl), S
78.44↔	Sonst plastische Rekonstruktion an Karpalia und Metakarpalia	78.49.70↔	Komplexe Rekonstruktion der Wirbelsäule, n.n.bez.
78.45↔	Sonstige plastische Rekonstruktion am Femur	78.49.71↔	Kmpl Rk d Ws (zB b Skl) d sbkt Hrrngtntmttion (b Knd)
78.47.00↔	Sonstige plastische Rekonstruktion an Tibia und Fibula, n.n.bez.	78.49.79↔	Komplexe Rekonstruktion der Wirbelsäule, sonstige
78.47.10↔	Sonstige plastische Rekonstruktion an Tibia	78.49.80↔	Knochtx u Verw v Knochenersmat an d Ws, n.n.bez.
78.47.20↔	Sonstige plastische Rekonstruktion an Fibula	78.49.81↔	Tx v Spng(spänn) o krrktrspngösn Spänn (autgn) an d Ws
78.47.99↔	Sonstige plastische Rekonstruktion an Tibia und Fibula, sonstige	78.49.82↔	Vrw v Kemt a d Ws au Klgnfs m Hydrxlpsch, o Anr v KnWhz
78.48↔	Sonstige plastische Rekonstruktion an Tarsalia und Metatarsalia	78.49.83↔	Vrw v Kemt a d Ws au Klgnfs m Hydrxlpsch, m Anr v KnWhz
78.49.00↔	So Plast Reko an and näh bez Kn, auss Gschk, n.n.bez.	78.49.84↔	Verw v keram Knochenersmat an d Ws, oh Anr v Knwachs
78.49.10↔	Sonstige Plast Reko an and näh bez Kn, n.n.bez.	78.49.85↔	Verw v keram Knochenersmat an d Ws, m Anr v Knwachs
78.49.11↔	Sonstige plastische Rekonstruktion an Phalangen der Hand	78.49.89↔	Knochtx u Verw v Knochenersmat an d Wirbelsäule, So
78.49.12↔	Sonstige plastische Rekonstruktion am Becken	78.49.99↔	So Plast Reko an and näh bez Kn, auss Gschk, So
78.49.13↔	Sonstige plastische Rekonstruktion an Phalangen des Fußes	78.50.00↔	Inn Knochfix oh Rep d Fx, oh Ang d Lok, n.n.bez.
78.49.19↔	Sonstige Plast Reko an and näh bez Kn, sonstige	78.50.11↔	Knochenfixation an der Wirbelsäule
78.49.20↔	Wirbelkörperersatz (z.B. bei Kyphose), n.n.bez.	78.50.30↔	Osteosyntheseverfahren an der Wirbelsäule, n.n.bez.
78.49.21↔	Wirbelkers d Implant (z.B. b Kyphose): 1 Wirbelk	78.50.31↔	Osteosynthese durch Schrauben an der Wirbelsäule
78.49.22↔	Wirbelkers d Implant (z.B. b Kyphose): 2 Wirbelk	78.50.32↔	Osteosynthese durch Drahtcerclage an der Wirbelsäule
78.49.23↔	Wirbelkers d Implant (z.B. b Kyphose): 3 Wirbelk	78.50.33↔	Osteosynthese durch Klammersystem an der Wirbelsäule
78.49.24↔	Wirbelkers d Implant (z.B. b Kyphose): 4 Wirbelk	78.50.34↔	Osteosynthese durch Hakenplatten an der Wirbelsäule
78.49.25↔	Wrblkrs d Implnt (z.B. b Kyphs): 5 o mhr Wrblk	78.50.35↔	Osteosynthese durch Schrauben-Stabsystem an d Wirbelsäule
78.49.26↔	Wirbelkers d So Mat (z.B. b Kyphose), 1 Wirbelk	78.50.36↔	Osteosyn d ventrales SchraubenPlattensystem an d Ws
78.49.27↔	Wirbelkers d So Mat (z.B. b Kyphose), 2 Wirbelk	78.50.37↔	Osteosyn d dorsales SchraubenPlattensystem an d Ws
78.49.28↔	Wirbelkers d So Mat (z.B. b Kyphose), 3 Wirbelk	78.50.39↔	Osteosyntheseverfahren an der Wirbelsäule, sonstige
78.49.29↔	Wirbelkörperersatz (z.B. bei Kyphose), sonstige	78.50.99↔	Inn Knochfix oh Rep d Fx, oh Ang d Lok, sonstige
78.49.2a↔	Wirbelkers d So Mat (z.B. b Kyphose), 4 o mehr Wirbelk	78.51.00↔	Inn Knochfix oh Rp d Fx an Skp, Klv, Rp u Strn, n.n.bz.
78.49.31↔	Kompl Reko d Ws (z.B. b Kyphose) d vord Abstützspan	78.51.10↔	Rv v Osteosynthmt (h Mtwechs) an Skp, Klv, Rp u Strn
78.49.32↔	Kmpl Rk d Ws (zB b Kyphs) d Kyphtmie (zB n LndsthSlzr)	78.51.99↔	Inn Knochfix oh Rp d Fx an Skp, Klv, Rp u Strn, S
78.49.33↔	Kmpl Rk d Ws (z.B. b Kyphs) d Drs Krr oh vntrls Rleas	78.52.00↔	Inn Knochfix ohne Reposition d Fx a Hum, n.n.bez.
78.49.34↔	Kmpl Rk d Ws (z.B. b Kyphs) d Drs Krr m vntr Rleas	78.52.10↔	Revision von Osteosynthesematerial (oh Matwechs) a Hum
78.49.35↔	Kompl Reko d Ws (z.B. b Kyphose) d dorsoventrale Korr	78.52.99↔	Inn Knochfix ohne Reposition d Fx a Hum, sonstige
78.49.36↔	Knt u plysgmntl Drs Lrdspnd (DLS) n Zielk (zB b Kyphs)	78.53.00↔	Inn Knochfix oh Rep d Fx an Rad und Ulna, n.n.bez.
78.49.37↔	Klt u trdkrl Sbrkrnstm (zB n Tsn o HsYL) (zB b Kyphs)	78.53.10↔	Revision von Osteosynthmat (oh Matwechs) an Radius
78.49.38↔	Klt u mnsgmtl zvkthrk Ldsp zB n Msn, Ut o Sns zB b Kyphs	78.53.20↔	Revision von Osteosynthmat (oh Matwechs) an Ulna
78.49.40↔	Kpl Rk d Ws d Wt Ep mt K a FGsLg [Sp My A (SMA)St], 1 Kl	78.53.99↔	Inn Knochfix oh Rep d Fx an Rad und Ulna, sonstige
78.49.41↔	Kpl Rk d Ws d Wt Ep mt K a FGsLg [Sp My A (SMA)St], 2 K	78.54.00↔	Inn Knochfix oh Rp d Fx an Krpl u Mtkrp, n.n.bz.
78.49.42↔	Kpl Rk d Ws d Wt Ep mt K a FGsLg [Sp My A (SMA)St], 3 K	78.54.10↔	Rev v Osteosynthmat (oh Matwechs) an Karpal u Metakarp
78.49.43↔	Kpl Rk d Ws d Wt Ep mt K a FGsLg [Sp My A (SMA)St], 4 K	78.54.99↔	Inn Knochfix oh Rep d Fx an Karpal und Metakarp, So
78.49.44↔	Kpl Rk d Ws d Wt Ep mt K a FGsLg [Sp My A (SMA)St], 5 K	78.55.00↔	Inn Knochfix ohne Reposition d Fx a Fem, n.n.bez.
78.49.45↔	Kpl Rk d Ws d Wt Ep mt K a FGsLg [Sp My A (SMA)St], 6 K	78.55.10↔	Revision von Osteosynthesematerial (oh Matwechs) a Fem
78.49.46↔	Kpl Rk d Ws d Wt Ep mt K a FGsLg [Sp My A (SMA)St], 7 K	78.55.99↔	Inn Knochfix ohne Reposition d Fx a Fem, sonstige
78.49.47↔	Kpl Rk d Ws d Wt Ep mt K a FGsLg [Sp My A (SMA)St], 8 K	78.56.00↔	Inn Knochfix oh Reposition d Fx an d Patella, n.n.bez.
78.49.48↔	Kpl Rk d Ws d Wt Ep mt K a FGsLg [Sp My A (SMA)St], 9 K	78.56.10↔	Revision von Osteosynthmat (oh Matwechs) an d Patella
78.49.4a↔	Kpl Rk d Ws d Wt Ep mt K a FGsLg [Sp My A (SMA)St], 10 K	78.56.99↔	Inn Knochfix oh Reposition d Fx an d Patella, sonstige
78.49.4b↔	Kpl Rk d Ws d Wt Ep mt K a FGsLg [Sp My A (SMA)St], 11 K	78.57.00↔	Inn Knochfix oh Rep d Fx an Tibia und Fib, n.n.bez.
78.49.4c↔	Kpl Rk d Ws d Wt Ep mt K a FGsLg [Sp My A (SMA)St], 12 K	78.57.10↔	Revision von Osteosynthmat (oh Matwechs) an d Tibia
78.49.4d↔	Kl Rk d Ws d Wt Ep m K a FGLg [Sp M A (SMA)St], 13 u mr K	78.57.20↔	Revision von Osteosynthmat (oh Matwechs) an d Fib

78.57.99↔	Inn Knochfix oh Rep d Fx an Tibia und Fib, sonstige	78.69.21↔	KnImEm a B: Dt, Sb, Zg/C, Fxt ext, Rngf, (Bl)tK
78.58.00↔	Inn Knchfx oh Rp d Fx an Trsl u Mtrs, n.n.bz.	78.69.22↔	Knochenimplantatenentfernung am Becken: (winkelstabile) Platte
78.58.10↔	Rev v Osteosynthmat (oh Matwechs) an Tarsal u Metatars	78.69.25↔	KnImEm an and näh bz Kn, au Gschk, Ef e Kn(t)rstzs a B
78.58.99↔	Inn Knochfix oh Rep d Fx an Tarsalia und Metatars, So	78.69.28↔	Knimplntf a Be: sonstiges Osteosynthesematerial
78.59.00↔	Inn Knfx oh Rp d Fx an and näh bz Kn, au Gschk, nnbz	78.69.31↔	KIE an Ts u KlN: (id) Dt, Sb, Zg/C, (wst) Pl, Ft ex, Rf, K
78.59.10↔	Rev von Osteosynthmat (oh Matwechs) an Phal d Hand	78.69.38↔	Knimplntf an Talus und Calcaneus: So Osteosynthmat
78.59.20↔	Rev von Osteosynthmat (oh Matwechs) an d Wirbelsäule	78.69.41↔	KIE an Phl d Fßs: (id) Dt, Sb, Zg/C, (wst) Pl, Ft ex, K
78.59.30↔	Revision von Osteosynthesematerial (oh Matwechs) a Be	78.69.45↔	KnImEm an and näh bz Kn, au Gk, Ef e Kn(t)stz an Phl d Fs
78.59.40↔	Rev von Osteosynthmat (oh Matwechs) an Phal d Fußes	78.69.48↔	Knimplntf an Phal d Fusses: sonstiges Osteosynthmat
78.59.90↔	Rv v Osteosynthmt (h MtWh) an and näh bz Kn, au Gschk	78.69.51↔	Knmplntf an and näh bz Kn: Drht, Zgg/Crcl, BlountKlm
78.59.99↔	Inn Knchfx oh Rp d Fx an and näh bz Kn, auss Gschk, S	78.69.52↔	KIE a n bz Kn Sb, Pl, dy Ksb, id Dt, Mn Gkp, Vg, TF, Fx ex
78.60.00↔	Knimplntf, ohne Ang d Lokalisation, n.n.bez.	78.69.53↔	Knimplntf an and näh bez Kn: Winkelplatte/Kondylenpl
78.60.05↔	Knimplntf, ohne Ang d Lok, Entf e Kn(teil)ersatzes	78.69.55↔	KIE a and nä bz Kn, a Gk, Ef e Kn(t)stz an st nä bz Kn
78.60.08↔	Entf e int Vrl o Knchtrnsprtsystems (mtr / Nmtr), jd Lk	78.69.58↔	Knimplntf an and näh bez Kn: sonstiges Osteosynthmat
78.60.99↔	Knimplntf, ohne Ang d Lokalisation, sonstige	78.69.61↔	Entfernung von Osteosynthesematerial an Wirbelsäule
78.61.00↔	Knimplntf an Skapula, Klav, Rip und Sternum, n.n.bez.	78.69.65↔	KnImEm an and näh bz Kn, au Gschk, Ef e Kn(t)stz an d Ws
78.61.01↔	KIE a Skp u KlV Dt, imd Dt, Sb, Zg/C, Pl, wst Pl, Fxt ex, BtK	78.69.71↔	Arthroskopische Entfernung von Osteosynthesematerial
78.61.05↔	KIE an Skp, KlV, Rp u Strn, Ef e Kn(t)stz a Skp, KlV, Rp u Stn	78.69.99↔	Knimplntf an and näher bez Kn, auss Gschk, sonstige
78.61.08↔	Knimplntf an Skap und Klav: sonstiges Osteosynthmat	78.90↔	Einsetz e Knochwachststimul, ohne Ang d Lokalisation
78.61.11↔	Knochenimplantatenentfernung an Rippen und Sternum	78.91↔	Einsetz e Knochwachststimul an Skap, Klav, Rip u Stern
78.61.99↔	Knimplntf an Skapula, Klav, Rip und Sternum, sonstige	78.92↔	Einsetzen eines Knochenwachstumsstimulators am Humerus
78.62.00↔	Knochenimplantatenentfernung am Humerus, n.n.bez	78.93↔	Eins eines Knochenwachstumsstimulators an Radius und Ulna
78.62.01↔	KIE a Hm Dt, Sb, Zg/C, Pl, Wp/Ky, Mn, Vg, TF, Ft ex, Rf, K	78.94↔	Einsetz e Knochwachststimul an Karpal und Metakarpalia
78.62.02↔	Knimplntf a Hum: dyn Kompressschraub, Markn m Gelkomp	78.95↔	Einsetzen eines Knochenwachstumsstimulators am Femur
78.62.05↔	Knimplntf a Hum, Entf e Kn(teil)ersatzes a Hum	78.96↔	Einsetzen eines Knochenwachstumsstimulators an der Patella
78.62.08↔	Knimplntf a Hum: sonstiges Osteosynthesematerial	78.97↔	Eins eines Knochenwachstumsstimulators an Tibia und Fibula
78.62.99↔	Knochenimplantatenentfernung am Humerus, sonstige	78.98↔	Einsetz e Knochwachststimul an Tarsalia und Metatars
78.63.00↔	Knochenimplantatenentfernung an Radius und Ulna, n.n.bez.	78.99↔	Entstz e Knchwchststiml an and näh bz Kn, auss Gschk
78.63.01↔	KIE a Rd u Un Dt, Sb, Zg/C, Pl, Wl/Ky, Mk, Vg, TF, Ft ex, Rf, K	79.10↔	Geschl Reposition e Fx m inn Knochfix, ohne Ang d Lok
78.63.05↔	Knmplntf an Rd u Uln, Entf e Kn(teil)rstzs an Rd u Uln	79.11.00↔	Geschl Reposition e Humfx mit inn Knochfix, n.n.bez.
78.63.08↔	Knimplntf an Rad und Ulna (prox / Schaft / dist): So	79.11.10↔	Gschl Rp e prx Hmfx m in Knfx d Mrkn / Vg o Wkpl / Kdylpl
78.63.99↔	Knochenimplantatenentfernung an Radius und Ulna, sonstige	79.11.19↔	Gschl Rp e prx Hmfx m S in Kfx (zB d Sb, Dt, Zg/C, wst Pl)
78.64.00↔	Knimplntf an Karpal und Metakarpalia, n.n.bez.	79.11.20↔	Gschl Rp e st Hmfx m in Knfx d Mrkn / Vg o Wkpl / Kdylpl
78.64.01↔	KIE an Kpl u Mk: Dt, Sb, Zg/C, Pl, Ft ex, Rgf, (Bl)tK	79.11.29↔	Gschl Rp e st Hmfx m S in Kfx (zB d Sb, Dt, Zg/C, wst Pl)
78.64.05↔	KnImEm an Krpl u Mk, Ef e Kn(t)rstzs an Krpl u Mk	79.11.99↔	Geschl Reposition e Humfx mit inn Knochfix, sonstige
78.64.08↔	Knimplntf an Karpal und Metakarp: So Osteosynthmat	79.12.00↔	Geschl Rep e Fx an Rad u Ulna m inn Knochfix, n.n.bez.
78.64.99↔	Knimplntf an Karpal und Metakarpalia, sonstige	79.12.10↔	Gschl Rp e dst Rdfx m inn Knchfx d Drht o Zgg/Crcl
78.65.00↔	Knochenimplantatenentfernung am Femur, n.n.bez.	79.12.11↔	Gschl Rp e dst Rdfx m inn Knchfx d intrmd Drht
78.65.01↔	KIE a Fm: Dt, id Dt, Sb, Zg/C, Pl, Wl/Knd, dy Kb, Mk, Ft ex, K	79.12.12↔	Geschl Reposition e dist Radfx m inn Knochfix d Markn
78.65.02↔	KIE a Fm (Schkh / prx / dst, a Sft): Mkn m Glp, Vng, TF	79.12.19↔	Gschl Rp e dst Rdfx m S inn Knchfx (z.B. d Schraub, Pl)
78.65.03↔	Knimplntf a Fem (Schaft): Marknagel mit Gelkomp	79.12.20↔	Geschl Rep e sonst Radfx d Draht o Zuggurtung/Cercl
78.65.04↔	Knmplntf a Fm (prx / Schft / dst, auss Schnklh): Rngf	79.12.21↔	Gschl Rp e snst Rdfx m inn Knchfx d intrmd Drht
78.65.05↔	Knimplntf a Fem, Entf e Kn(teil)ersatzes a Fem	79.12.22↔	Geschl Rep e sonstigen Radfx m inn Knochfix d Markn
78.65.08↔	Knimplntf a Fem: sonstiges Osteosynthesematerial	79.12.29↔	Gschl Rp e snst Rdfx m S inn Knfx (zB d Sb, Pl)
78.65.99↔	Knochenimplantatenentfernung am Femur, sonstige	79.12.30↔	Gschl Rp e Ulnfx m inn Knchfx d Drht o Zgg/Crcl
78.66.00↔	Knochenimplantatenentfernung an der Patella, n.n.bez.	79.12.31↔	Geschl Rep e Ulnafx m inn Knochfix d intramed Draht
78.66.01↔	KnImEm an d Ptl: (imd) Dt, Sb, Zg/C, Fxt ext, (Bl)tK	79.12.32↔	Geschl Reposition e Ulnafraktur m inn Knochfix d Markn
78.66.05↔	Knmplntf an d Ptl, Entf e Kn(teil)rstzs an d Ptl	79.12.39↔	Gschl Rp e Ulnfx m S inn Knchfx (z.B. d Schraub, Pl)
78.66.08↔	Knimplntf an d Patella: sonstiges Osteosynthmat	79.12.99↔	Geschl Rep e Fx an Rad und Ulna m inn Knochfix, So
78.66.99↔	Knochenimplantatenentfernung an der Patella, sonstige	79.13.00↔	Gschl Rp e Fx an Krpl u Mtkrp m inn Knchfx, n.n.bz.
78.67.00↔	Knochenimplantatenentfernung an Tibia und Fibula, n.n.bez.	79.13.10↔	Gschl Rp e Fx an Krpl u Mtkrp m inn Knchfx d wnkst Pl
78.67.01↔	KIE an Tb u Fb: (imd) Dt, Sb, Zg/C, Ft ext, Rgf, (Bl)tK	79.13.19↔	Gschl Rp e Fx an Krpl u Mk m S inn Knfx (zB d Sb, Pl, Dt)
78.67.05↔	Knmplntf an Tb u Fb, Entf e Kn(teil)rstzs an Tb u Fb	79.13.99↔	Gschl Rp e Fx an Krpl u Mtkrp m inn Knchfx, S
78.67.11↔	Knmplntf an d Tb: (wnkst) Pl, Wnkpl / Kndylnpl	79.14.00↔	Geschl Reposition e Fingfx mit inn Knochfix, n.n.bez.
78.67.12↔	Knimplntf an d Tib: Markn, Vermag, Transfixnag	79.14.10↔	Geschl Rep e Fingfx m inn Knochfix d winkelstabile Pl
78.67.13↔	Knimplntf an d Tibia: dyn Kompressionsschraube	79.14.19↔	Gschl Rp e Fngfx m S inn Knfx (zB d Sb, Pl, Dt)
78.67.21↔	Knochenimplantatenentfernung an der Fibula: (winkelstabile) Platte	79.14.99↔	Geschl Reposition e Fingfx mit inn Knochfix, sonstige
78.67.22↔	Knimplntf an d Fib: Markn, Vermag, Transfixnag	79.15.00↔	Geschl Reposition e Femurfx mit inn Knochfix, n.n.bez.
78.67.28↔	Knimplntf an Tibia und Fib: sonstiges Osteosynthmat	79.15.10↔	Geschl Reposition e dist Femurfx mit inn Knochfix
78.67.99↔	Knochenimplantatenentfernung an Tibia und Fibula, sonstige	79.15.20↔	Geschl Reposition e sonstigen Femurfx mit inn Knochfix
78.68.00↔	Knimplntf an Tarsalia und Metatarsalia, n.n.bez.	79.15.99↔	Geschl Reposition e Femurfx mit inn Knochfix, sonstige
78.68.01↔	KIE an Trl u Mts: (imd) Dt, Sb, Zg/C, (wst) Pl, Ft ex, Rf, K	79.16.00↔	Geschl Rep e Fx an Tib u Fib m inn Knochfix, n.n.bez.
78.68.05↔	KnImEm an Trsl u Mtrs, Ef e Kn(t)rstzs an Tls u Klkn	79.16.10↔	Geschl Rep e prox Tibiafraktur m inn Knochfix d Markn
78.68.06↔	KIE a Trsl u Mtrs, Ef e Kn(t)rstzs an snstTlia u Mtrs	79.16.29↔	Gschl Rp e dst Tbiafx m S inn Knfx (zB d Sb, Pl, Dt)
78.68.08↔	Knimplntf an Tarsalia und Metatars: So Osteosynthmat	79.16.30↔	Geschl Rep e sonst Tibiafraktur m inn Knochfix d Markn
78.68.99↔	Knimplntf an Tarsalia und Metatarsalia, sonstige	79.16.39↔	Gschl Rp e snst Tbiafx m S inn Knfx (zB d Sb, Pl, Dt)
78.69.00↔	Knimplntf an and näher bez Kn, auss Gschk, n.n.bez.	79.16.40↔	Geschl Rep e dist Fibulafx m inn Knochfix d Markn
78.69.11↔	KIE an Pl d Hd: (id) Dt, Sb, Zg/C, (wst) Pl, Ft ex, K	79.16.49↔	Gschl Rp e dst Fblfx m S inn Knfx (zB d Sb, Pl, Dt)
78.69.15↔	KIE an and näh bz Kn, au Gsk, Ef e Kn(t)rstzs an Phl d Hd	79.16.50↔	Geschl Rep e sonstigen Fibulafx m inn Knochfix d Markn
78.69.18↔	Knimplntf an Phal d Hand: sonstiges Osteosynthmat	79.16.59↔	Gschl Rp e snst Fblfx m S inn Knfx (zB d Sb, Pl, Dt)

79.16.99↔	Geschl Rep e Fx an Tibia und Fib m inn Knochfix, So	79.35.13↔	Offene Reposition e dist Femurfx mit inn Knochfix
79.17.00↔	Geschl Rp e Fx an Trsl u Mttrs m inn Knchfx, n.n.bz.	79.35.99↔	Offene Reposition e Femurfx mit inn Knochfix, sonstige
79.17.10↔	Geschl Rep e Fx d Kalkan m inn Knochfix d winkst Pl	79.36.00↔	Off Rep e Fx an Tibia und Fib m inn Knochfix, n.n.bez.
79.17.19↔	Geschl Rp e Fx d Klkn m S inn Knfx (zB d Sb, Pl, Dt)	79.36.10↔	Off Rp e einf Fx prx Tb m inn Knchfx d (Blount)Klm o int Drht
79.17.29↔	Geschl Rp e Fx an st Trl u Mttrs m in Knfx (zB d Sb, Pl, Dt)	79.36.11↔	Off Rep e einf Fx d prox Tib m inn Knochfix d Schraube
79.17.99↔	Geschl Rp e Fx an Trsl u Mttrs m inn Knchfx, S	79.36.12↔	Off Rep e einf Fx d prox Tibia m So inn Knochfix
79.18↔	Geschl Reposition e Zehenfraktur mit inn Knochfix	79.36.13↔	Off Rp e Mhrfrmfx d prx Tb m inn Knchfx d (Blount)Klm
79.19.00↔	Geschl Rep e Fx and bez Kn m inn Knochfix, n.n.bez.	79.36.14↔	Off Rep e Mehrfragmfx d prox Tibia m So inn Knochfix
79.19.10↔	Geschl Rep e Fx von Klav und Skapula m inn Knochfix	79.36.20↔	Off Rep e einf Tibiaschafffraktur m inn Knochfix
79.19.20↔	Geschl Reposition e Fx d Beckens mit inn Knochfix	79.36.30↔	Off Rp e einf Fx d dst Tb m inn Knchfx d Mrkn o wnkst Pl
79.19.30↔	Geschl Reposition e Fx d Patella mit inn Knochfix	79.36.31↔	Off Rp e einf Fx d dstaeln Tb m inn Knchfx d S Pl
79.19.99↔	Geschl Rep e Fx and bez Kn m inn Knochfix, sonstige	79.36.32↔	Off Rep e einf Fx d dist Tibia m So inn Knochfix
79.20↔	Off Reposition e Fx ohne Inn Knochfix, ohne Ang d Lok	79.36.40↔	Off Rep e Mehrfragmfx So Teile d Tibia m inn Knochfix
79.21.00↔	Offene Reposition e Humfx ohne Inn Knochfix, n.n.bez.	79.36.50↔	Off Reposition e einf Fx d prox Fib m inn Knochfix
79.21.10↔	Offene Reposition e proximalen Humfx ohne Inn Knochfix	79.36.51↔	Off Reposition e Mehrfragmfx d prox Fib m inn Knochfix
79.21.11↔	Off Reposition e Humerusschafffraktur oh Inn Knochfix	79.36.60↔	Off Rp e einf Fblschftfrkr m inn Knchfx d Mrkn
79.21.12↔	Offene Reposition e dist Humfx ohne Inn Knochfix	79.36.61↔	Off Rep e einf Fibulaschafffraktur m inn Knochfix
79.21.99↔	Offene Reposition e Humfx ohne Inn Knochfix, sonstige	79.36.62↔	Off Rp e Mhrfrmfx d Fblschfts m inn Knchfx d (wnkst) Pl
79.22.00↔	Off Rep e Fx an Rad und Ulna oh Inn Knochfix, n.n.bez.	79.36.63↔	Off Rp e Mhrfrmfx d Fblschfts m S inn Knchfx
79.22.10↔	Off Reposition e dist Radiusfraktur ohne Inn Knochfix	79.36.70↔	Off Rp e einf Fx d dst Fb m inn Knchfx d (Blount)Klm
79.22.19↔	Off Reposition e sonstigen Radfx oh Inn Knochfix	79.36.71↔	Off Rep e einf Fx d dist Fib m inn Knochfix d Pl
79.22.20↔	Offene Reposition einer Ulnafraktur ohne innere Knochenfixation	79.36.72↔	Off Rep e einf Fx d dist Fib m sonstiger inn Knochfix
79.22.99↔	Off Rep e Fx an Rad und Ulna oh Inn Knochfix, sonstige	79.36.73↔	Off Reposition e Mehrfragmfx d dist Fib m inn Knochfix
79.23↔	Off Rep e Fx an Karpal und Metakarp oh Inn Knochfix	79.36.99↔	Off Rep e Fx an Tibia und Fib m inn Knochfix, sonstige
79.24↔	Offene Reposition e Fingfx ohne innere Knochenfixation	79.37.00↔	Off Rp e Fx an Trsl u Mttrs m inn Knchfx, n.n.bz.
79.25↔	Off Rep einer Femurfraktur ohne innere Knochenfixation	79.37.10↔	Off Rep e Fx an Kalkan und Talus m inn Knochfix d Pl
79.26.00↔	Off Rep e Fx an Tib und Fib oh Inn Knochfix, n.n.bez.	79.37.11↔	Off Rep e Fx an Kalkan und Talus m So inn Knochfix
79.26.10↔	Off Reposition e prox Tibiafraktur oh Inn Knochfix	79.37.20↔	Off Rp e Mhrfrmfx an snst Trsl m inn Knchfx d Pl
79.26.11↔	Off Reposition e Tibiaschafffraktur ohne Inn Knochfix	79.37.21↔	Off Rp e Mhrfrmfx an snst Trsl m S inn Knchfx
79.26.12↔	Off Reposition e dist Tibiafraktur ohne Inn Knochfix	79.37.30↔	Off Rep e Mehrfragmfx an Metatars m inn Knochfix
79.26.20↔	Off Reposition e proximalen Fibulafx ohne Inn Knochfix	79.37.40↔	Off Rp e einf Fx an snst Trsl u Mttrs m inn Knchfx
79.26.21↔	Off Reposition e Fibulaschafffraktur ohne Inn Knochfix	79.37.99↔	Off Rep e Fx an Tarsal und Metatars m inn Knochfix, So
79.26.22↔	Offene Reposition e dist Fibulafx ohne Inn Knochfix	79.38↔	Off Rep einer Zehenfraktur m innerer Knochenfixation
79.26.99↔	Off Rep e Fx an Tibia und Fib oh Inn Knochfix, So	79.39.00↔	Off Rep e Fx and bez Kn m inn Knochfix, n.n.bez.
79.27.00↔	Off Rp e Fx an Trsl u Mttrs oh Inn Knchfx, n.n.bz.	79.39.10↔	Off Rep e einf Fx von Klav und Skapula m inn Knochfix
79.27.10↔	Off Rep e Talus und Kalkaneusfraktur oh Inn Knochfix	79.39.11↔	Off Rep e Mehrfragmfx von Klav und Skap m inn Knochfix
79.27.11↔	Off Rep e einf Fx So Tarsal u Metatars oh Inn Knochfix	79.39.20↔	Offene Reposition e Fx d Acetabulum mit inn Knochfix
79.27.12↔	Off Rp e Mhrfrmfx S Trsl u Mttrs oh Inn Knchfx	79.39.29↔	Off Rep e Fx sonstiger Teile d Beckens m inn Knochfix
79.27.99↔	Off Rep e Fx an Tarsal u Metatars oh Inn Knochfix, So	79.39.40↔	Offene Reposition e Fx d Patella mit inn Knochfix
79.28↔	Off Rep einer Zehenfraktur ohne innere Knochenfixation	79.39.99↔	Off Rep e Fx and bez Kn m inn Knochfix, sonstige
79.29.00↔	Off Rep e Fx and bez Kn oh Inn Knochfix, n.n.bez.	79.40↔	Geschl Reposition e Epiphysdiast, ohne Ang d Lok
79.29.10↔	Off Rep e einf Fx d Klav und Skapula oh Inn Knochfix	79.41↔	Geschlossene Rep einer Epiphysdiastase des Humerus
79.29.11↔	Off Rep e Mehrfragmfx d Klav und Skap oh Inn Knochfix	79.42↔	Geschl Reposition e Epiphysdiast an Radius und Ulna
79.29.20↔	Offene Reposition e Fx d Beckens ohne Inn Knochfix	79.45↔	Geschlossene Reposition einer Epiphysdiastase des Femur
79.29.30↔	Offene Reposition e Fx d Patella ohne Inn Knochfix	79.46↔	Geschl Reposition e Epiphysdiast an Tibia und Fib
79.29.99↔	Off Rep e Fx and bez Kn oh Inn Knochfix, sonstige	79.49↔	Geschlossene Reposition e Epiphysdiast and bez Knochen
79.30↔	Offene Reposition e Fx m inn Knochfix, ohne Ang d Lok	79.50↔	Offene Reposition e Epiphysdiast, ohne Ang d Lok
79.31.00↔	Offene Reposition e Humfx mit inn Knochfix, n.n.bez.	79.51↔	Offene Reposition einer Epiphysdiastase am Humerus
79.31.10↔	Off Rp e eif prx Hfx m in Knfx d Mrkn, wks Pl o (Wnk) Pl	79.52.00↔	Off Rep e Epiphysdiast an Rad und Ulna, n.n.bez.
79.31.11↔	Off Rp e eif prx Hmfx m S inn Knfx (zB Sb, Dt)	79.52.10↔	Offene Reposition einer Epiphysdiastase am distalen Radius
79.31.12↔	Off Reposition e Mehrfragmfx d prox Hum m inn Knochfix	79.52.20↔	Off Rep e sonstigen Epiphysdiast an Rad und Ulna
79.31.20↔	Off Rep e einf Humerusschafffraktur m inn Knochfix	79.52.99↔	Off Rep e Epiphysdiast an Rad und Ulna, sonstige
79.31.30↔	Off Rp e eif dst Hmfx m in Knfx d Mrkn, wkst Pl o (Wk) Pl	79.55↔	Offene Reposition einer Epiphysdiastase am Femur
79.31.31↔	Off Rp e einf dst Hmfx m S inn Knfx (zB Sb, Dt)	79.56.00↔	Off Rep e Epiphysdiast an Tibia und Fib, n.n.bez.
79.31.90↔	Off Rep e Mehrfragmfx So Teile d Hum m inn Knochfix	79.56.10↔	Offene Reposition e Epiphysdiast an d proximalen Tibia
79.31.99↔	Offene Reposition e Humfx mit inn Knochfix, sonstige	79.56.11↔	Offene Reposition einer Epiphysdiastase an der distale Tibia
79.32.00↔	Off Rep e Fx an Rad und Ulna m inn Knochfix, n.n.bez.	79.56.20↔	Offene Reposition e Epiphysdiast an d proximalen Fib
79.32.10↔	Offene Reposition e dist Radiusfraktur m inn Knochfix	79.56.21↔	Off Rep einer Epiphysdiastase an der distalen Fibula
79.32.19↔	Off Reposition e sonstigen Radfx m inn Knochfix	79.56.99↔	Off Rep e Epiphysdiast an Tibia und Fib, sonstige
79.32.29↔	Offene Reposition einer Ulnafraktur mit innerer Knochenfixation	79.59.00↔	Off Reposition e Epiphysdiast an and bez Kn, n.n.bez.
79.32.99↔	Off Rep e Fx an Rad und Ulna m inn Knochfix, sonstige	79.59.10↔	Offene Reposition einer Epiphysdiastase an der Patella
79.33.00↔	Off Rp e Fx an Krpl u Mtkrp m inn Knchfx, n.n.bz.	79.59.99↔	Off Reposition e Epiphysdiast an and bez Kn, sonstige
79.33.10↔	Off Rp e Fx an Krpl u Mtkrp m inn Knchfx d (Blount)Klm	79.60↔	Débridement einer offenen Fraktur, ohne Angabe der Lok
79.33.19↔	Off Rep e Fx an Karpal und Metakarp m So inn Knochfix	79.61↔	Débridement einer offenen Humerusfraktur
79.33.99↔	Off Rep e Fx an Karpal und Metakarp m inn Knochfix, So	79.62↔	Débridement einer offenen Fraktur an Radius und Ulna
79.34↔	Offene Reposition e Fingfx mit innerer Knochenfixation	79.63↔	Débridement einer offenen Fraktur an Karpalia und Metakarpalia
79.35.00↔	Offene Reposition e Femurfx mit inn Knochfix, n.n.bez.	79.64↔	Débridement einer offenen Fingerfraktur
79.35.10↔	Offene Reposition e Hüftkopffraktur mit inn Knochfix	79.65↔	Débridement einer offenen Femurfraktur
79.35.11↔	Off Rep e Schhfx und prox Femurfx m inn Knochfix	79.66↔	Débridement einer offenen Fraktur an Tibia und Fibula
79.35.12↔	Offene Reposition e Femurschafffraktur m inn Knochfix	79.67↔	Débridement einer offenen Fraktur an Tarsalia und Metatarsalia

79.68↔	Débridement einer offenen Zehenfraktur	80.09↔	Arthrot zur Prothesenentfernung an and bez Lok
79.69↔	Débr e offenen Fx and näher bez Knochen, auss Gschk	80.10.00↔	Sonstige Arthrotomie, ohne Angabe der Lokalisation, n.n.bez.
79.79↔	Geschl Reposition e Luxation an and bez Lokalisation	80.10.10↔	Arthr Arthrot ohne Ang d Lokalisation, Gelsp mit Drain
79.80↔	Offene Reposition e Luxation an nicht bez Lokalisation	80.10.12↔	Arthr Arthrot ohne Ang d Lok, Einl oder Entf e Medträg
79.81.00↔	Offene Reposition einer Luxation der Schulter, n.n.bez.	80.10.13↔	Arthrot ohne Ang d Lok, Sonstige Gelsp mit Drain
79.81.10↔	Offene Reposition einer Luxation im Humeroglenoidalgelenk	80.10.99↔	Sonstige Arthrotomie, ohne Angabe der Lokalisation, sonstige
79.81.20↔	Offene Reposition einer Luxation im Akromioklavikulargelenk	80.11.00↔	Sonstige Arthrotomie der Schulter, n.n.bez.
79.81.99↔	Offene Reposition einer Luxation der Schulter, sonstige	80.11.10↔	Arthr Arthrot d Humeroglgel, Gelsp mit Drain
79.82↔	Offene Reposition einer Luxation des Ellbogens	80.11.11↔	Arthr Arthrot d Humeroglgel, Entf freier Gelkörper
79.83.00↔	Offene Reposition einer Luxation des Handgelenks, n.n.bez.	80.11.12↔	Arthrot d Humeroglenoidalgelenkes, Gelsp mit Drain
79.83.10↔	Off Rep einer Luxation des distales Radioulnargelenks	80.11.13↔	Arthrot d Humeroglenoidalgelenkes, Entf freier Gelkörper
79.83.99↔	Offene Reposition einer Luxation des Handgelenks, sonstige	80.11.19↔	Sonstige Arthrotomie des Humeroglenoidalgelenkes
79.84↔	Offene Reposition einer Luxation von Hand und Fingern	80.11.20↔	Arthr Arthrot d Akromioklavgel, Gelsp mit Drain
79.85↔	Offene Reposition einer Luxation der Hüfte	80.11.21↔	Arthr Arthrot d Akromioklavgel, Entf freier Gelkörper
79.86.00↔	Offene Reposition einer Luxation des Knies, n.n.bez.	80.11.22↔	Arthrot des Akromioklavgel, Gelenkspülung mit Drainage
79.86.10↔	Off Reposition e Lux d proximalen Tibiofibulargelenks	80.11.23↔	Arthrot d Akromioklavgel, Entf freier Gelenkkörper
79.86.19↔	Offene Reposition einer Luxation des Kniegelenks	80.11.29↔	Sonstige Arthrotomie des Akromioklavikulargelenkes
79.86.99↔	Offene Reposition einer Luxation des Knies, sonstige	80.11.99↔	Sonstige Arthrotomie der Schulter, sonstige
79.87.00↔	Offene Reposition einer Luxation des Sprunggelenkes, n.n.bez.	80.12.00↔	Sonstige Arthrotomie des Ellbogens, n.n.bez.
79.87.10↔	Offene Reposition einer Luxation des oberen Sprunggelenkes	80.12.10↔	Arthr Arthrot d Ellenbogens, Gelenkspülung mit Drain
79.87.20↔	Offene Reposition einer Luxation des unteren Sprunggelenkes	80.12.11↔	Arthr Arthrot d Ellb, Entfernung freier Gelenkkörper
79.87.99↔	Offene Reposition einer Luxation des Sprunggelenkes, sonstige	80.12.12↔	Arthr Arthrot d Ellb, Einl oder Entf e Medträg
79.88.00↔	Offene Reposition einer Luxation von Fuss und Zehen, n.n.bez.	80.12.20↔	Arthrotomie des Ellenbogens, Gelenkspülung mit Drainage
79.88.10↔	Offene Reposition einer Luxation eines Zehngelenkes	80.12.21↔	Arthrot d Ellenbogens, Entfernung freier Gelenkkörper
79.88.20↔	Offene Reposition e Lux e Metatarsophalangealgelenkes	80.12.99↔	Sonstige Arthrotomie des Ellbogens, sonstige
79.88.99↔	Offene Reposition einer Luxation von Fuss und Zehen, sonstige	80.13.00↔	Sonstige Arthrotomie des Handgelenks, n.n.bez.
79.89.00↔	Offene Reposition e Luxation an and bez Lok, n.n.bez.	80.13.10↔	Arthr Arthrot d Handgelenkes, Gelenkspülung mit Drain
79.89.10↔	Offene Reposition einer Luxation des Sternoklavikulargelenkes	80.13.11↔	Arthr Arthrot d Handgelenkes, Entf freier Gelenkkörper
79.89.20↔	Offene Reposition einer Luxation der Iliosakralgelenkes	80.13.12↔	Arthr Arthrot d Handgel, Einl oder Entf e Medträg
79.89.30↔	Offene Reposition einer Luxation der Symphyse	80.13.20↔	Arthrot des Handgelenkes, Gelenkspülung mit Drainage
79.89.99↔	Offene Reposition e Luxation an and bez Lok, sonstige	80.13.21↔	Arthrot d Handgelenkes, Entfernung freier Gelenkkörper
79.90↔	Nicht näher bez Operation an Fx, ohne Ang d Lok	80.13.99↔	Sonstige Arthrotomie des Handgelenks, sonstige
79.91↔	Nicht näher bezeichnete Operation an Verletzung des Humerus	80.14.00↔	Sonstige Arthrotomie von Hand und Fingern, n.n.bez.
79.92↔	Ni näh bez Operation an Verletzung von Radius und Ulna	80.14.10↔	Arthrot von Hand und Fingern, Gelenkspülung mit Drain
79.93↔	Ni näh bez Op an Verletzung von Karpal und Metakarp	80.14.99↔	Sonstige Arthrotomie von Hand und Fingern, sonstige
79.94↔	Nicht näher bez Operation an Verletzung d Fingknöchel	80.15.00↔	Sonstige Arthrotomie der Hüfte, n.n.bez.
79.95↔	Nicht näher bezeichnete Operation an Verletzung des Femur	80.15.10↔	Arthr Arthrot der Hüfte, Gelenkspülung mit Drainage
79.96.00↔	Ni näh bez Op an Verletzung von Tib und Fib, n.n.bez.	80.15.11↔	Arthr Arthrot d Hüfte, Entfernung freier Gelenkkörper
79.96.10↔	Nicht näher bezeichnete Operation an Verletzung der Tibia	80.15.12↔	Arthr Arthrot d Hüfte, Einl oder Entf e Medträg
79.96.20↔	Nicht näher bezeichnete Operation an Verletzung der Fibula	80.15.20↔	Arthrotomie der Hüfte, Gelenkspülung mit Drainage
79.96.99↔	Ni näh bez Op an Verletzung von Tibia und Fib, So	80.15.21↔	Arthrotomie der Hüfte, Entfernung freier Gelenkkörper
79.97↔	Ni näh bez Op an Verletzung von Tarsalia und Metatars	80.15.99↔	Sonstige Arthrotomie der Hüfte, sonstige
79.98↔	Nicht näher bezeichnete Operation an Verletzung der Zehkn	80.16.00↔	Sonstige Arthrotomie des Knies, n.n.bez.
79.99.00↔	Nicht näher bez Operation an e and bez Kn, n.n.bez.	80.16.10↔	Arthr Arthrot d Kniegelenkes, Gelenkspülung mit Drain
79.99.10↔	Nicht näher bezeichnete Operation an Klavikula und Skapula	80.16.11↔	Arthr Arthrot d Kniegelenkes, Entf freier Gelenkkörper
79.99.20↔	Nicht näher bezeichnete Operation an der Wirbelsäule	80.16.12↔	Arthr Arthrot d Kniegel, Einl oder Entf e Medträg
79.99.30↔	Nicht näher bezeichnete Operation an der Patella	80.16.20↔	Arthrot des Kniegelenkes, Gelenkspülung mit Drainage
79.99.40↔	Nicht näher bezeichnete Operation am Becken	80.16.21↔	S Arthrt d Knies, Arthrt d Kniegl, Entf freier Glkörper
79.99.99↔	Nicht näher bez Operation an e and bez Kn, sonstige	80.16.99↔	Sonstige Arthrotomie des Knies, sonstige
80.00↔	Arthrot zur Prothesenentfernung, ohne Ang d Lok	80.17.00↔	Sonstige Arthrotomie des Sprunggelenks, n.n.bez.
80.01.00↔	Arthrotomie zur Prothesenentfernung an der Schulter, n.n.bez.	80.17.10↔	Arthr Arthrot d oberen Sprunggelenkes, Gelsp mit Drain
80.01.10↔	Arthrot zur Prothentf an d Schult, Entf e Humeruskprot	80.17.11↔	Arthr Arthrot d ob Sprunggelenkes, Entf freier Gelkörper
80.01.11↔	Arthrt z Prthntf an d Schl, Entf e Tp d Schltrgl	80.17.12↔	Arthr Arthrot d ob Sg, Einl o Entf e Medträg
80.01.99↔	Arthrotomie zur Prothesenentfernung an der Schulter, sonstige	80.17.20↔	Arthrot d oberen Sprunggelenkes, Gelsp mit Drain
80.02↔	Arthrotomie zur Prothesenentfernung am Ellbogen	80.17.21↔	Arthrot d oberen Sprunggelenkes, Entf freier Gelkörper
80.03↔	Arthrotomie zur Prothesenentfernung am Handgelenk	80.17.29↔	Sonstige Arthrotomie des oberen Sprunggelenkes
80.04.00↔	Arthrot zur Prothentf an Hand und Fing, n.n.bez.	80.17.30↔	Arthr Arthrot d unteren Sprunggelenkes, Gelsp m Drain
80.04.10↔	Arthrt z Prthntf an Hnd u Fng, Entf e Daumstglprdt	80.17.31↔	Arthr Arthrot d unteren Sg, Entf freier Gelkörper
80.04.11↔	Arthrt z Prthntf an Hnd u Fng, Entf e snst Fngrglndprdt	80.17.32↔	Arthr Arthrot d unteren Sg, Einl o Entf e Medträg
80.04.99↔	Arthrot zur Prothentf an Hand und Fing, sonstige	80.17.40↔	Arthrot d unteren Sprunggelenkes, Gelsp und Drain
80.05.00↔	Arthrotomie zur Prothesenentfernung der Hüfte, n.n.bez.	80.17.41↔	Arthrot d unteren Sprunggelenkes, Entf freier Gelkörper
80.05.10↔	Arthrot zur Prothentf d Hüfte, Entf e Femurkopfkappe	80.17.49↔	Sonstige Arthrotomie des unteren Sprunggelenkes
80.05.11↔	Arthrt z Prthntf d Hüft, Entf e Glnkpfnntprths	80.17.99↔	Sonstige Arthrotomie des Sprunggelenks, sonstige
80.05.12↔	Arthrt z Prthntf d Hüft, Entf e Glnpfnntstüsch u GlschnPfn	80.18.00↔	Sonstige Arthrotomie von Fuss und Zehen, n.n.bez.
80.05.13↔	Arthrt z Prthntf d Hüft, Entf e Fmrkprdt, Duokpfrpdt o Tp	80.18.10↔	Arthr Arthrot von Fuss und Zehen, Gelsp mit Drain
80.05.14↔	Arthrt z Prthntf d Hüft, Entf e snst Endprtht d Hüft	80.18.11↔	Arthr Arthrot von Fuss und Zehen, Entf freier Gelkörper
80.05.99↔	Arthrotomie zur Prothesenentfernung der Hüfte, sonstige	80.18.12↔	Arthr Arthrot von Fuss u Zehen, Einl o Entf e Medträg
80.06↔	Arthrotomie zur Prothesenentfernung am Knie	80.18.20↔	Arthrot von Fuss und Zehen, Gelenkspülung mit Drainage
80.07↔	Arthrotomie zur Prothesenentfernung am Sprunggelenk	80.18.21↔	Arthrot von Fuss und Zehen, Entf freier Gelenkkörper
80.08↔	Arthrotomie zur Prothesenentfernung an Fuss und Zehen	80.18.99↔	Sonstige Arthrotomie von Fuss und Zehen, sonstige

80.19.00↔	Sonstige Arthrot an and bez Lokalisation, n.n.bez.	80.33.20↔	Arthroskopische Gelenkbiopsie am Handgelenk
80.19.10↔	Arthr Arthrot d Sternoklgel, Gelsp m Drain	80.33.30↔	Offene Gelenkbiopsie am Handgelenk
80.19.11↔	Arthr Arthrot d Sternoklgel, Entf freier Gelkörper	80.33.99↔	Gelenkbiopsie am Handgelenk, sonstige
80.19.12↔	Arthr Arthrot d Sternoklgel, Einl o Entf e Medträg	80.34.00↔	Gelenkbiopsie an Hand und Finger, n.n.bez.
80.19.20↔	Arthrot d Sternoklavikulargelenkes, Gelsp mit Drain	80.34.10↔	Perkutane (Nadel-) Biopsie an Hand und Finger
80.19.21↔	Arthrot d Sternoklgel, Entf freier Gelkörper	80.34.20↔	Arthroskopische Gelenkbiopsie an Hand und Finger
80.19.29↔	Sonstige Arthrotomie des Sternoklavikulargelenkes	80.34.30↔	Offene Gelenkbiopsie an Hand und Finger
80.19.30↔	Arthr Arthrot d Iliosakralgelenkes, Gelsp mit Drain	80.34.99↔	Gelenkbiopsie an Hand und Finger, sonstige
80.19.31↔	Arthr Arthrot d Iliosakrgel, Entf freier Gelkörper	80.35.00↔	Gelenkbiopsie an der Hüfte, n.n.bez.
80.19.32↔	Arthr Arthrot d Iliosakrgel, Einl oder Entf e Medträg	80.35.10↔	Perkutane (Nadel-) Biopsie an der Hüfte
80.19.40↔	Arthrot d Iliosakralgelenkes, Gelenkspülung mit Drain	80.35.20↔	Arthroskopische Gelenkbiopsie an der Hüfte
80.19.41↔	Arthrot d Iliosakralgelenkes, Entf freier Gelenkkörper	80.35.30↔	Offene Gelenkbiopsie an der Hüfte
80.19.49↔	Sonstige Arthrotomie des Iliosakralgelenkes	80.35.99↔	Gelenkbiopsie an der Hüfte, sonstige
80.19.52↔	Arthr Arthrot an d Symphyse, Einl oder Entf e Medträg	80.36.00↔	Gelenkbiopsie am Knie, n.n.bez.
80.19.59↔	Sonstige Arthrotomie an der Symphyse	80.36.10↔	Perkutane (Nadel-) Biopsie am Knie
80.19.90↔	Arthr Arthrot an and bez Lokalisation, Gelsp mit Drain	80.36.20↔	Arthroskopische Gelenkbiopsie am Knie
80.19.91↔	Arthr Arthrot an and bez Lok, Entf freier Gelkörper	80.36.30↔	Gelenkbiopsie am Knie, Offene Gelenkbiopsie am Knie
80.19.92↔	Arthr Arthrot an and bez Lok, Einl oder Entf e Medträg	80.36.99↔	Gelenkbiopsie am Knie, sonstige
80.19.93↔	Arthrot an and bez Lokalisation, Gelsp mit Drain	80.37.00↔	Gelenkbiopsie am Sprunggelenk, n.n.bez.
80.19.94↔	Arthrot an and bez Lokalisation, Entf freier Gelkörper	80.37.10↔	Perkutane (Nadel-) Biopsie am Sprunggelenk
80.19.99↔	Sonstige Arthrotomie an and bez Lokalisation, sonstige	80.37.20↔	Arthroskopische Gelenkbiopsie am Sprunggelenk
80.20.00↔	Arthroskopie, ohne Angabe der Lokalisation, n.n.bez.	80.37.30↔	Offene Gelenkbiopsie am Sprunggelenk
80.20.10↔	Diagnostische Arthroskopie ohne Angabe der Lokalisation	80.37.99↔	Gelenkbiopsie am Sprunggelenk, sonstige
80.20.20↔	Arthr assist Versorgung e Fx ohne Ang d Lokalisation	80.38.00↔	Gelenkbiopsie an Fuss und Zehen, n.n.bez.
80.20.99↔	Arthroskopie, ohne Angabe der Lokalisation, sonstige	80.38.10↔	Perkutane (Nadel-) Biopsie an Fuss und Zehen
80.21.00↔	Arthroskopie der Schulter, n.n.bez.	80.38.20↔	Arthroskopische Gelenkbiopsie an Fuss und Zehen
80.21.10↔	Diagnostische Arthroskopie der Schulter	80.38.30↔	Offene Gelenkbiopsie an Fuss und Zehen
80.21.20↔	Arthr assist Versorgung e Fx a Humeroglenoidalgelenk	80.38.99↔	Gelenkbiopsie an Fuss und Zehen, sonstige
80.21.99↔	Arthroskopie der Schulter, sonstige	80.39.00↔	Gelenkbiopsie an anderer bezeichneter Lokalisation, n.n.bez.
80.22.00↔	Arthroskopie des Ellbogens, n.n.bez.	80.39.10↔	Perkutane (Nadel-) Biopsie an and bez Lokalisation
80.22.10↔	Diagnostische Arthroskopie des Ellenbogens	80.39.20↔	Arthroskopische Gelenkbiopsie am Kiefergelenk
80.22.20↔	Arthr assist Versorgung e Fraktur a Ellenbogengelenk	80.39.21↔	Arthroskopische Gelenkbiopsie am Sternoklavikulargelenk
80.22.99↔	Arthroskopie des Ellbogens, sonstige	80.39.29↔	Sonstige Arthr Gelenkbiopsie an and bez Lokalisation
80.23.00↔	Arthroskopie des Handgelenkes, n.n.bez.	80.39.30↔	Offene Gelenkbiopsie an and bezeichneter Lokalisation
80.23.10↔	Diagnostische Arthroskopie des Handgelenkes	80.39.40↔	Gelenkbiopsie an der Wirbelsäule
80.23.20↔	Arthr assist Versorgung einer Fraktur im Handgelenk	80.39.99↔	Gelenkbiopsie an anderer, bezeichneter Lokalisation, sonstige
80.23.99↔	Arthroskopie des Handgelenkes, sonstige	80.40↔	Durchtr von Gelkaps, Lig oder Knorp, ohne Ang d Lok
80.24↔	Arthroskopie von Hand- und Finger	80.41.00↔	Durchtr von Gelkaps, Lig o Knorp an d Schult, n.n.bez.
80.25.00↔	Arthroskopie der Hüfte, n.n.bez.	80.41.10↔	Durchtr von Gelkaps, Ligament oder Knorpel a Humerogel
80.25.10↔	Diagnostische Arthroskopie der Hüfte	80.41.20↔	Durchtr von Gelkaps, Lig oder Knorp a Akromioklavikulgel
80.25.20↔	Arthr assist Versorgung einer Fraktur a Hüftgelenk	80.41.99↔	Durchtr von Gelkaps, Lig o Knorp an d Schult, sonstige
80.25.99↔	Arthroskopie der Hüfte, sonstige	80.42↔	Durchtr von Gelkaps, Ligament oder Knorpel a Ellb
80.26.00↔	Arthroskopie des Knies, n.n.bez.	80.43.00↔	Durchtr von Gelkap, Lig oder Knorp a Hdgel, n.n.bez.
80.26.10↔	Diagnostische Arthroskopie des Knies	80.43.10↔	Drchtr v Glkp, Lg o Knrp a Hdgl, Drchtr d Bändr d Hndwr
80.26.20↔	Arthr assist Versorgung einer Fraktur a Kniegelenk	80.43.20↔	Drchtr v Glkp, Lg o Knrp a Hdgl, Exz v Bändr d Hndwr
80.26.99↔	Arthroskopie des Knies, sonstige	80.43.90↔	Drchtr v Glkp, Lg o Knrp a Hdgl, S Op an Bändrn d Hndwr
80.27.00↔	Arthroskopie des Sprunggelenkes, n.n.bez.	80.43.99↔	Durchtr von Gelkap, Lig oder Knorp a Hdgel, sonstige
80.27.10↔	Diagnostische Arthroskopie des Sprunggelenkes	80.44.00↔	Durchtr v Gelkap, Lig o Knorp an Hand u Fing, n.n.bez.
80.27.20↔	Arthr assist Versorgung einer Fraktur a Sprunggelenk	80.44.10↔	Drchtr v Glkps, Lg o Knrp, Drchtr d Bändr d Mtthnd
80.27.99↔	Arthroskopie des Sprunggelenkes, sonstige	80.44.11↔	Drchtr v Glkps, Lg o Knrp, Drchtr d Rtnklm fixrm
80.28↔	Arthroskopie von Fuss- und Zehen	80.44.20↔	Drchtr v Glkps, Lg o Knrp, Exz v Bändrn d Mtthnd
80.29.00↔	Arthroskopie an anderer bezeichneter Lokalisation, n.n.bez.	80.44.21↔	Drchtr v Glkps, Lg o Knrp, Exz v snst Bändrn d Hnd
80.29.10↔	Diagnostische Arthroskopie des Kiefergelenkes	80.44.90↔	Drchtr v Glkps, Lg o Knrp, S Op an Bändrn d Mtthnd
80.29.11↔	Diagnostische Arthroskopie eines Thoraxgelenkes	80.44.91↔	Drchtr v Glkps, Lg o Knrp, S Op an snst Bändrn d Hnd
80.29.12↔	Diagnostische Arthroskopie an der Wirbelsäule	80.44.99↔	Durchtr von Gelkap, Lig o Knorp an Hand und Fing, So
80.29.19↔	Diagnostische Arthr an and bezeichneter Lokalisation	80.45↔	Durchtr von Gelkaps, Ligament oder Knorpel an d Hüfte
80.29.99↔	Arthroskopie an anderer bezeichneter Lokalisation, sonstige	80.46.00↔	Durchtr von Gelkaps, Lig oder Knorp a Knie, n.n.bez.
80.30↔	Gelenkbiopsie, ohne Angabe der Lokalisation	80.46.10↔	Durchtr von Gelkaps, Ligament oder Knorpel a Kniegel
80.31.00↔	Gelenkbiopsie an der Schulter, n.n.bez.	80.46.20↔	Durchtr von Gelkaps, Lig o Knorp a prox Tibiofibgel
80.31.10↔	Perkutane (Nadel-) Biopsie an der Schulter	80.46.99↔	Durchtr von Gelkaps, Lig oder Knorp a Knie, sonstige
80.31.20↔	Arthroskopische Gelenkbiopsie an der Schulter	80.47.00↔	Durchtr von Gelkaps, Lig o Knorp a Sg, n.n.bez.
80.31.30↔	Offene Gelenkbiopsie an der Schulter	80.47.10↔	Durchtr von Gelkaps, Lig o Knorp a oberen Sprunggelenk
80.31.99↔	Gelenkbiopsie an der Schulter, sonstige	80.47.20↔	Durchtr von Gelkaps, Lig o Knorp a unteren Sg
80.32.00↔	Gelenkbiopsie am Ellenbogen, n.n.bez.	80.47.99↔	Durchtr von Gelkaps, Lig o Knorp a Sg, sonstige
80.32.10↔	Perkutane (Nadel-) Biopsie am Ellenbogen	80.48.00↔	Durchtr v Gelkaps, Lig o Knorp an Fuss u Zeh, n.n.bez.
80.32.20↔	Arthroskopische Gelenkbiopsie am Ellenbogen	80.48.10↔	Durchtr von Gelkaps, Lig oder Knorp a Metatarsgel
80.32.30↔	Offene Gelenkbiopsie am Ellenbogen	80.48.20↔	Durchtr von Gelkaps, Lig oder Knorp an e Zehengelenk
80.32.99↔	Gelenkbiopsie am Ellenbogen, sonstige	80.48.99↔	Durchtr von Gelkaps, Lig o Knorp an Fuss und Zehen, So
80.33.00↔	Gelenkbiopsie am Handgelenk, n.n.bez.	80.49.00↔	Durchtr von Gelkaps, Lig o Knorp and bez Lok, n.n.bez.
80.33.10↔	Perkutane (Nadel-) Biopsie am Handgelenk	80.49.10↔	Drchtr v Glkps, Lg o Knrp a Strnklvlklurglink

80.49.20↔	Durchtr von Gelkaps, Ligament oder Knorpel a Iliosgel	80.79.10↔	Arthroskopische Synovektomie am Sternoklavikulargelenk
80.49.30↔	Durchtr von Gelkaps, Ligament oder Knorp an d Symphyse	80.79.11↔	Arthroskopische Synovektomie am Iliosakralgelenk
80.49.99↔	Durchtr von Gelkaps, Lig o Knorp and bez Lok, sonstige	80.79.19↔	Arthr Synovektomie an and näher bez Lokalisationen
80.50↔	Exzision oder Destr e Disc intervertebralis, n.n.bez.	80.79.20↔	Offene Synovektomie am Sternoklavikulargelenk
80.51.00↔	Exzision eines Discus intervertebralis, n.n.bez.	80.79.21↔	Offene Synovektomie am Iliosakralgelenk
80.51.10↔	Exzision eines Discus intervertebralis, offen chirurgisch	80.79.22↔	Offene Synovektomie an der Symphyse
80.51.11↔	Exzision zweier Disci intervertebrales, offen chirurgisch	80.79.29↔	Offene Synovektomie an and näher bez Lokalisationen
80.51.12↔	Exz dreier o mehr Disci intervertebrales, offen chir	80.79.99↔	Synovektomie an and näher bez Lokalisationen, sonstige
80.51.20↔	Exzision eines Discus intervertebralis, perkutan mit Endoskopie	80.80.00↔	Sonstige lokale Exz oder Destr e Gelläs, n.n.bez.,
80.51.99↔	Exzision eines Discus intervertebralis, sonstige	80.80.10↔	Sonstige lokale Exz oder Destr e Gelenksläsion, arthr
80.52↔	Intervertebrale Chemonukleolyse	80.80.11↔	Sonstige lokale Exz oder Destr e Gelenksläsion, Débr
80.59.00↔	Sonstige Diskusdestruktion, n.n.bez.	80.80.99↔	Sonstige lokale Exz oder Destr e Gelläs, sonstige
80.59.10↔	Sonstige Diskusdestruktion, Entfernung eines freien Sequesters	80.81.00↔	So Lok Exz o Destr e Gelläs an d Schult, n.n.bez.
80.59.20↔	Sonstige Diskusdestruktion, Reoperation bei Rezidiv	80.81.10↔	Débridement am Humeroglenoidalgelenk
80.59.21↔	Sonstige Diskdestr, Reop m Radikulolyse b Rezidiv	80.81.11↔	Zystenexstirpation am Humeroglenoidalgelenk
80.59.30↔	Sonstige Diskusdestruktion, Dekompression mit Nucleoplastik	80.81.19↔	Sonstige lokale Exz oder Destr a Humeroglenoidalgelenk
80.59.40↔	S Dskdstr, Mnmlnvs Thrmmditlon d Bndscheib	80.81.20↔	Débridement am Akromioklavikulargelenk
80.59.50↔	S Dskdstr, Dsksrknstrktion m zllbsiertn Bndscheibnrstz	80.81.21↔	Zystenexstirpation am Akromioklavikulargelenk
80.59.99↔	Sonstige Diskusdestruktion, sonstige	80.81.29↔	Sonstige lokale Exzision oder Destr a Akromklavikgel
80.6x.00↔	Menishektomie am Knie, n.n.bez.	80.81.99↔	So Lok Exz o Destr e Gelläs an d Schult, So
80.6x.10↔	Menishektomie am Knie, arthroskopisch, partiell	80.82.00↔	Sonstige Lok Exz oder Destr e Gelläs a Ellb, n.n.bez.
80.6x.11↔	Menishektomie am Knie, arthroskopisch, total	80.82.10↔	Arthr lokale Exz oder Destr e Gelenksläsion a Ellb
80.6x.20↔	Menishektomie am Knie, offen chirurgisch, partiell	80.82.11↔	Débridement am Ellenbogengelenk
80.6x.21↔	Menishektomie am Knie, offen chirurgisch, total	80.82.12↔	Zystenexstirpation am Ellbogengelenk
80.6x.99↔	Menishektomie am Knie, sonstige	80.82.99↔	Sonstige Lok Exz oder Destr e Gelläs a Ellb, sonstige
80.70.00↔	Synovektomie, ohne Angabe der Lokalisation, n.n.bez.	80.83.00↔	Sonstige Lok Exz oder Destr e Gelläs a Hdgel, n.n.bez.
80.70.10↔	Arthroskopische Synovektomie ohne Ang der Lokalisation	80.83.10↔	Arthr lokale Exz oder Destr e Gelläs a Handgelenk
80.70.20↔	Offene Synovektomie ohne Angabe der Lokalisation	80.83.11↔	Débridement am Handgelenk
80.70.99↔	Synovektomie, ohne Angabe der Lokalisation, sonstige	80.83.12↔	Zystenexstirpation am Handgelenk
80.71.00↔	Synovektomie an der Schulter, n.n.bez.	80.83.99↔	Sonstige Lok Exz oder Destr e Gelläs a Hdgel, sonstige
80.71.10↔	Synovektomie am Humeroglenoidalgelenk	80.84.00↔	So Lok Exz o Destr e Gelläs an Hand und Fing, n.n.bez.
80.71.11↔	Synovektomie am Akromioklavikulargelenk	80.84.10↔	Debridement an Gelenken der Handwurzel
80.71.99↔	Synovektomie an der Schulter, sonstige	80.84.20↔	Debridement an sonstigen Gelenken der Hand und Finger
80.72.00↔	Synovektomie am Ellbogen, n.n.bez.	80.84.99↔	So Lok Exz o Destr e Gelläs an Hand und Fing, So
80.72.10↔	Arthroskopische Synovektomie am Ellbogen	80.85.00↔	Sonstige Lok Exz o Destr e Gelläs an d Hüfte, n.n.bez.
80.72.20↔	Offene Synovektomie am Ellbogen	80.85.10↔	Arthr lokale Exz oder Destr e Gelenksläsion an d Hüfte
80.72.99↔	Synovektomie am Ellbogen, sonstige	80.85.11↔	Débridement am Hüftgelenk
80.73.00↔	Synovektomie am Handgelenk, n.n.bez.	80.85.12↔	Zystenexstirpation am Hüftgelenk
80.73.10↔	Arthroskopische Synovektomie am Handgelenk	80.85.99↔	Sonstige Lok Exz o Destr e Gelläs an d Hüfte, sonstige
80.73.20↔	Offene Synovektomie am Handgelenk	80.86.00↔	Sonstige Lok Exz oder Destr e Gelläs a Knie, n.n.bez.
80.73.99↔	Synovektomie am Handgelenk, sonstige	80.86.10↔	Arthr lokale Exzision oder Destruktion a Kniegelenk
80.74.00↔	Synovektomie an Hand und Finger, n.n.bez.	80.86.11↔	Débridement am Kniegelenk
80.74.10↔	Synovektomie an Hand und Finger	80.86.12↔	Zystenexstirpation am Kniegelenk
80.74.11↔	Synovekt an Sehn und Sehnenscheiden von Hand und Fing	80.86.13↔	Exzision eines Meniskusganglions am Kniegelenk
80.74.99↔	Synovektomie an Hand und Finger, sonstige	80.86.99↔	Sonstige Lok Exz oder Destr e Gelläs a Knie, sonstige
80.75.00↔	Synovektomie an der Hüfte, n.n.bez.	80.87.00↔	Sonstige Lok Exz o Destr e Gelläs a Sg, n.n.bez.
80.75.10↔	Arthroskopische Synovektomie an der Hüfte	80.87.10↔	Arthr Lok Exz o Destr e Gelläs a oberen Sprunggelenk
80.75.20↔	Offene Synovektomie an der Hüfte	80.87.11↔	Débridement am oberen Sprunggelenk
80.75.99↔	Synovektomie an der Hüfte, sonstige	80.87.12↔	Zystenexstirpation am oberen Sprunggelenk
80.76.00↔	Synovektomie am Knie, n.n.bez.	80.87.19↔	Sonstige Lok Exz o Destr e Gelläs a ob Sprunggelenk
80.76.10↔	Arthroskopische Synovektomie am Kniegelenk	80.87.20↔	Arthr Lok Exz o Destr e Gelläs a unteren Sprunggelenk
80.76.11↔	Arthr Synovektomie a proximalen Tibiofibulargelenk	80.87.21↔	Débridement am unteren Sprunggelenk
80.76.20↔	Offene Synovektomie am Kniegelenk	80.87.22↔	Zystenexstirpation am unteren Sprunggelenk
80.76.21↔	Offene Synovektomie am proximalen Tibiofibulargelenk	80.87.29↔	Sonstige Lok Exz o Destr e Gelläs a unteren Sg
80.76.99↔	Synovektomie am Knie, sonstige	80.87.99↔	Sonstige Lok Exz o Destr e Gelläs a Sg, sonstige
80.77.00↔	Synovektomie am Sprunggelenk, n.n.bez.	80.88.00↔	So Lok Exz o Destr e Gelläs an Fuss u Zehen, n.n.bez.
80.77.10↔	Arthroskopische Synovektomie am oberen Sprunggelenk	80.88.10↔	Arthr lokale Exz oder Destr e Gelläs an Fuss und Zehen
80.77.11↔	Arthroskopische Synovektomie am unteren Sprunggelenk	80.88.20↔	Débridement am Metatarsophalangealgelenk
80.77.20↔	Offene Synovektomie am oberen Sprunggelenk	80.88.21↔	Zystenexstirpation am Metatarsophalangealgelenk
80.77.21↔	Offene Synovektomie am unteren Sprunggelenk	80.88.29↔	Sonstige Lok Exz oder Destr a Metatarsgel
80.77.99↔	Synovektomie am Sprunggelenk, sonstige	80.88.30↔	Débridement an Zehengelenken
80.78.00↔	Synovektomie an Fuss und Zehen, n.n.bez.	80.88.40↔	Débridement an sonstigen Fussgelenken
80.78.10↔	Arthroskopische Synovektomie am Tarsometatarsalgelenk	80.88.50↔	Zystenexstirpation an sonstigen Gel von Fuss und Zehen
80.78.11↔	Arthr Synovektomie a Metatarsophalangealgelenk	80.88.59↔	So Lok Exz o Destr an sonstigen Gel von Fuss und Zehen
80.78.19↔	Sonstige arthroskopische Synovektomie an Fuss und Zehen	80.88.99↔	So Lok Exz o Destr e Gelläs an Fuss und Zehen, So
80.78.20↔	Offene Synovektomie am Tarsometatarsalgelenk	80.89.00↔	So Lok Exz o Destr e Gelläs an and bez Lok, n.n.bez.
80.78.21↔	Offene Synovektomie am Metatarsophalangealgelenk	80.89.10↔	Arthr Lok Exz o Destr e Gelläs a Sternokligel
80.78.29↔	Sonstige offene Synovektomie an Fuss und Zehen	80.89.11↔	Débridement am Sternoklavikulargelenk
80.78.99↔	Synovektomie an Fuss und Zehen, sonstige	80.89.12↔	Zystenexstirpation am Sternoklavikulargelenk
80.79.00↔	Synovektomie an and näher bez Lokalisationen, n.n.bez.	80.89.19↔	Sonstige Lok Exz oder Destr a Sternoklavikulargelenk

80.89.20↔	Arthr lokale Exz oder Destr e Gelläs a Iliosgel	81.07↔	Lumbale und lumbosakrale Spondylod, intratransvers Zugang
80.89.21↔	Débridement am Iliosakralgelenk	81.08↔	Lumbale und lumbosakrale Spondylodese, dorsaler Zugang
80.89.22↔	Zystenexstirpation am Iliosakralgelenk	81.11↔	Arthrorese am Sprunggelenk
80.89.29↔	Sonstige lokale Exzision oder Destr a Iliosakralgelenk	81.12.00↔	Arthrorese Double, n.n.bez.
80.89.30↔	Débridement an der Symphyse	81.12.10↔	Arthrorese oberes Sprunggelenk mit unterem Sprunggelenk
80.89.31↔	Zystenexstirpation an der Symphyse	81.12.11↔	Arthrod Ob Sg m unterem Sg und Chopartgelenk
80.89.39↔	Sonstige lokale Exzision oder Destr an d Symphyse	81.12.12↔	Arthrod unteres Sprunggelenk, 2 Sprunggelenkskammern
80.89.40↔	Arthr Lok Exz oder Destr e Gelläs an and bez Lok	81.12.13↔	Arthrod unteres Sprunggelenk, 3 Sprunggelenkskammern
80.89.41↔	Débr einer Gelenkläsion an and bez Lokalisation	81.12.99↔	Arthrorese Double, sonstige
80.89.42↔	Zystenexstirpation an Gelenken and bez Lokalisation	81.13↔	Subtalare Arthrorese
80.89.99↔	So Lok Exz o Destr e Gelläs an and bez Lok, So	81.14↔	Mediotarsale Arthrorese
80.90.00↔	Sonstige Exzision an einem Gelenk, n.n.bez.	81.15↔	Tarsometatarsale Arthrorese
80.90.10↔	Arthroskopische Exzision an einem Gelenk	81.16↔	Metatarsophalangeale Arthrorese
80.90.99↔	Sonstige Exzision an einem Gelenk, sonstige	81.17↔	Sonstige Arthrorese am Fuss
80.91.00↔	Sonstige Exzision an der Schulter, n.n.bez.	81.18↔	Arthrorise am subtalaren Gelenk
80.91.10↔	Arthroskopische Exzision am Humeroglenoidalgelenk	81.20↔	Arthrorese an nicht bezeichneten Gelenken
80.91.11↔	Sonstige Exzision am Humeroglenoidalgelenk	81.21↔	Hüft-Arthrorese
80.91.20↔	Arthroskopische Exzision am Akromioklavikulargelenk	81.22↔	Knie-Arthrorese
80.91.21↔	Sonstige Exzision am Akromioklavikulargelenk	81.23↔	Schulter-Arthrorese
80.91.30↔	Entnahme eines Knorpeltransplantates an der Schulter	81.24↔	Ellbogen-Arthrorese
80.91.99↔	Sonstige Exzision an der Schulter, sonstige	81.25↔	Arthrorese am Radiokarpalgelenk
80.92.00↔	Sonstige Exzision am Ellbogen, n.n.bez.	81.26↔	Arthrorese am Karpometakarpalgelenk
80.92.10↔	Arthroskopische Exzision am Ellbogen	81.27↔	Arthrorese am Metakarpophalangealgelenk
80.92.11↔	Entnahme eines Knorpeltransplantates am Ellbogengelenk	81.28↔	Interphalangeal-Arthrorese
80.92.99↔	Sonstige Exzision am Ellbogen, sonstige	81.29.00↔	Arthrorese an anderen näher bezeichneten Gelenken, n.n.bez.
80.93.00↔	Sonstige Exzision am Handgelenk, n.n.bez.	81.29.10↔	Arthrorese am Iliosakralgelenk
80.93.10↔	Arthroskopische Exzision am Handgelenk	81.29.20↔	Arthrorese an der Symphyse
80.93.11↔	Entnahme eines Knorpeltransplantates am Handgelenk	81.29.99↔	Arthrorese an anderen näher bezeichneten Gelenken, sonstige
80.93.12↔	Resektion des Discus triangularis am Handgelenk	81.30↔	Reoperation einer Spondylodese, n.n.bez.
80.93.99↔	Sonstige Exzision am Handgelenk, sonstige	81.31↔	Reoperation einer Spondylodese an Atlas-Axis
80.94↔	Sonstige Exzision an Hand- und Fingergelenk	81.32↔	Reop e sonst zervikalen Spondylodes m ventralem Zugang
80.95.00↔	Sonstige Exzision am Hüftgelenk, n.n.bez.	81.33↔	Reop e sonstigen zervikalen Spondylodese m dors Zugang
80.95.10↔	Arthroskopische Exzision am Hüftgelenk	81.34↔	Reop e dors u dorsolumb Spondylodes, ventraler Zugang
80.95.11↔	Entnahme eines Knorpeltransplantates am Hüftgelenk	81.35↔	Reop e dors u dorsolumb Spondylodese, dors Zugang
80.95.99↔	Sonstige Exzision am Hüftgelenk, sonstige	81.36↔	Reop e lumb u lumbosakr Spondylodes, ventraler Zugang
80.96.00↔	Sonstige Exzision am Knie, n.n.bez.	81.37↔	Reop e lmb u lmbskr Spndylods, intrtrnsvrs Zg
80.96.10↔	Arthroskopische Exzision am Kniegelenk	81.38↔	Reop e lumb und lumbosakr Spondylodese, dors Zugang
80.96.20↔	Entnahme e Knorpeltransplantates a Kniegelenk, arthr	81.39↔	Reoperation einer Spondylodese, n.a.klass.
80.96.21↔	Entn e Knorpeltransplantates a Kniegelenk, offen chir	81.40.00↔	Rekonstruktion am Hüftgelenk, n.n.bez.
80.96.99↔	Sonstige Exzision am Knie, sonstige	81.40.10↔	Refixation e osteochondralen Fragm a Hüftgelenk, arthr
80.97.00↔	Sonstige Exzision am Sprunggelenk, n.n.bez.	81.40.11↔	Refixation e osteoch Fragm a Hüftgel, offen chir
80.97.10↔	Arthroskopische Exzision am oberen Sprunggelenk	81.40.12↔	Subchondrale Spongiosoplastik a Hüftgelenk, arthr
80.97.11↔	Sonstige Exzision am oberen Sprunggelenk	81.40.13↔	Subchondrale Spongiosoplastik a Hüftgelenk, offen chir
80.97.20↔	Arthroskopische Exzision am unteren Sprunggelenk	81.40.14↔	Knrpltx u Implnt v ivt hrg Gwklit a Hüftgl, arthr
80.97.21↔	Sonstige Exzision am unteren Sprunggelenk	81.40.15↔	Knrpltx u Implnt v ivt hrg Gwklit a Hüftgl, offn chr
80.97.30↔	Entnahme eines Knorpeltransplantates am Sprunggelenk	81.40.16↔	Knorpelglättung am Hüftgelenk, arthroskopisch
80.97.99↔	Sonstige Exzision am Sprunggelenk, sonstige	81.40.17↔	Knorpelglättung am Hüftgelenk, offen chirurgisch
80.98.00↔	Sonstige Exzision an Fuss- und Zehengelenk, n.n.bez.	81.40.18↔	Subchondrale Knocheneröffnung a Hüftgelenk, arthr
80.98.10↔	Arthroskopische Exzision an Fuss- und Zehengelenken	81.40.19↔	Subchondrale Knocheneröffnung a Hüftgelenk, offen chir
80.98.11↔	Sonstige Exzision am Metatarsophalangealgelenk	81.40.20↔	Subch Knocheröff a Hüftgel m Einbr e azell Impl, arthr
80.98.12↔	Sonstige Exzision an sonstigen Fussgelenken	81.40.30↔	Arthropl a Hüftgel m Osteot d Beckens, sonstige Osteot
80.98.13↔	Sonstige Exzision an Zehengelenken	81.40.31↔	Arthrpl a Hüftgl m Osteot d Bckns, Trplsteotmie
80.98.99↔	Sonstige Exzision an Fuss- und Zehengelenk, sonstige	81.40.32↔	Pfannendachplastik am Hüftgelenk
80.99.00↔	Sonstige Exz an e Gel an and bez Lok, n.n.bez.	81.40.33↔	Girdlestone-Resektion am Hüftgelenk, primär
80.99.10↔	Arthroskopische Exzision am Sternoklavikulargelenk	81.40.99↔	Rekonstruktion am Hüftgelenk, sonstige
80.99.11↔	Sonstige Exzision am Sternoklavikulargelenk	81.42↔	Five in one Rekonstruktion am Kniegelenk
80.99.20↔	Arthroskopische Exzision am Iliosakralgelenk	81.43↔	Rekonstruktion am Kniegelenk nach unhappy triad
80.99.21↔	Sonstige Exzision am Iliosakralgelenk	81.44.00↔	Stabilisierung der Patella, n.n.bez.
80.99.30↔	Arthroskopische Exzision an der Symphyse	81.44.10↔	Stabilisierung der Patella, Retinakulumspaltung, lateral
80.99.31↔	Sonstige Exzision an der Symphyse	81.44.11↔	Stb d Ptl, Rtnklmsplntng, ltrl m Züglnsprtion
80.99.90↔	Arthr Exzision an einem Gelenk an and bez Lokalisation	81.44.12↔	Stab d Patel, Verlagerung d Patellarsehnenansatzes
80.99.91↔	Entn e Knorpeltx an e Gel an and bez Lokalisation	81.44.13↔	Stb d Ptl, Vrlg d Ptlrshhnnstz m Knchnsn
80.99.99↔	Sonstige Exz an e Gel an and bez Lok, sonstige	81.44.99↔	Stabilisierung der Patella, sonstige
81.00↔	Spondylodese, n.n.bez.	81.45.00↔	Sonstige Rekonstruktion an den Kreuzbändern, n.n.bez.
81.01↔	Spondylodese an Atlas-Axis	81.45.19↔	Sonstige Rekonstruktion an den Kreuzbändern, arthr
81.02↔	Sonstige zervikale Spondylodese mit ventralem Zugang	81.45.20↔	Reko d vorderen Kreuzb m aut Patsehne, offen chir
81.03↔	Sonstige zervikale Spondylodese mit dorsalem Zugang	81.45.21↔	Reko d hint Kreuzb m aut Patsehne, offen chir
81.04↔	Dorsale und dorsolumbale Spondylodese, ventraler Zugang	81.45.29↔	Sonstige Rekonstruktion an D Kreuzbändern, offen chir
81.05↔	Dorsale und dorsolumbale Spondylodese, dorsaler Zugang	81.45.99↔	Sonstige Rekonstruktion an den Kreuzbändern, sonstige
81.06↔	Lumbale und lumbosakrale Spondylodese, ventraler Zugang	81.46↔	Sonstige Rekonstruktion am Kollateralband

81.47.00↔	Sonstige Rekonstruktion am Kniegelenk, n.n.bez.	81.55.00↔	Revision einer Knieprothese, n.n.bez.
81.47.10↔	Refixation e osteochondralen Fragmentes a Kniegelenk	81.55.10↔	Revision einer Knieprothese, ohne Wechsel
81.47.11↔	Refixation e osteochondralen Fragm a Kniegelenk, arthr	81.55.11↔	Revision e Knieprothese und Wechsel e Patellaersatzes
81.47.12↔	Subchondrale Spongiosaplastik am Kniegelenk	81.55.12↔	Revision e Knieproth und Neuimpl e Knieendoprothese
81.47.13↔	Subchondrale Spongiosaplastik a Kniegelenk, arthr	81.55.99↔	Revision einer Knieprothese, sonstige
81.47.14↔	Meniskusrefixation	81.56↔	Totalprothese des oberen Sprunggelenks
81.47.15↔	Meniskusrefixation, arthroskopisch	81.57.00↔	Gelenkersatz an Fuss und Zehen, n.n.bez.
81.47.16↔	Meniskustransplantation	81.57.10↔	Gelenkersatz an Fuss und Zehen, Fußwurzelendoprothese
81.47.17↔	Knorpelx u Implant von vitro herg Gewkult a Kniegel	81.57.11↔	Gelenkersatz an Fuss und Zehen, Vorfuß- o Zehenendoproth
81.47.18↔	Knorpelx u Implnt v ivt hrg Gwklt a Kniegl, arthr	81.57.99↔	Gelenkersatz an Fuss und Zehen, sonstige
81.47.19↔	Knöcherne Refixation eines Kreuzbandes, offen chir	81.59.00↔	Revision des Gelenkersatzes der unteren Extremitäten, nnbez
81.47.20↔	Knöcherne Refixation eines Kreuzbandes, arthroskopisch	81.59.10↔	Revision d Gellers d unteren Extrem, ohne Wechsel
81.47.21↔	Knorpelglättung am Kniegelenk	81.59.11↔	Revision und Wechsel einer Sprunggelenkendoprothese
81.47.22↔	Knorpelglättung am Kniegelenk, arthroskopisch	81.59.12↔	Revision und Wechsel einer Fusswurzelendoprothese
81.47.23↔	Subchondrale Knocheneröffnung am Kniegelenk	81.59.13↔	Revision und Wechsel e Vorfussoder Zehenendoprothese
81.47.24↔	Subchondrale Knocheneröffnung a Kniegelenk, arthr	81.59.99↔	Revision des Gelenkersatzes der unteren Extremitäten, sonst
81.47.25↔	Subch Knocheröff a Kniegel m Einbr e azell Impl, arthr	81.62.00↔	Spondylodes o Reop e Spondylodes v 23 Wirb, n.n.bez.
81.47.26↔	Implnt e pientndvduelln mtllschn Knrplrstzs a Kniegl	81.62.10↔	Spondylodese von 2 Wirbeln, dorsal
81.47.27↔	Resektionsarthroplastik am Kniegelenk	81.62.11↔	Spondylodes v 2 Wirbeln, dors u vent komb, interkorp
81.47.30↔	Sonstige Refixation und Naht a Kapselbapp d Kniegel	81.62.12↔	Spondylodese von 2 Wirbeln, ventral, interkorporell
81.47.31↔	Sonstige Bandplastik am Kniegelenk, offen chirurgisch	81.62.13↔	Spondylodese von 2 Wirbeln, dorsal, dynamisch
81.47.40↔	Sonstige Reko a Kniegel, Patel und ihr Halteapp	81.62.20↔	Spondylodese von 3 Wirbeln, dorsal
81.47.90↔	Sonstige Rekonstruktion am Kniegelenk, arthroskopisch	81.62.21↔	Spondylodes v 3 Wirbeln, dors u vent komb, interkorp
81.47.99↔	Sonstige Rekonstruktion am Kniegelenk, sonstige	81.62.22↔	Spondylodese von 3 Wirbeln, ventral, interkorporell
81.49.00↔	Sonstige Rekonstruktion am Sprunggelenk, n.n.bez.	81.62.23↔	Spondylodese von 3 Wirbeln, dorsal, dynamisch
81.49.10↔	Refixation e osteoch Fragm, Ob Sprunggelenk, arthr	81.62.99↔	Spondylodese o Reop e Spondylodese von 23 Wirbeln, So
81.49.11↔	Ref e osteoch Fragm, Ob Sprunggelenk, offen chir	81.63.00↔	Spondylodes o Reop e Spondylodes v 48 Wirb, n.n.bez.
81.49.12↔	Ref e osteoch Fragm, Unteres Sprunggelenk, arthr	81.63.10↔	Spondylodese von 4 - 6 Wirbeln, dorsal
81.49.13↔	Ref e osteoch Fragm, Unteres Sprunggelenk, offen chir	81.63.11↔	Spondylodes v 4 6 Wirb, dors u vent komb, interkorp
81.49.14↔	Subchondrale Spongiosaplastik, Ob Sprunggelenk, arthr	81.63.12↔	Spondylodese von 4 - 6 Wirbeln, ventral, interkorporell
81.49.15↔	Subchondrale Spongiosaplastik, Ob Sg, offen chir	81.63.13↔	Spondylodese von 4 - 6 Wirbeln, dorsal, dynamisch
81.49.16↔	Subchondrale Spongiosaplastik, Unteres Sg, arthr	81.63.20↔	Spondylodese von 7 - 8 Wirbeln, dorsal
81.49.17↔	Subchondrale Spongiosaplastik, Unteres Sg, offen chir	81.63.21↔	Spondylodes v 7 8 Wirb, dors u vent komb, interkorp
81.49.18↔	Knorpelx u Implant v ivit herg Gewkult, Ob Sg, arthr	81.63.22↔	Spondylodese von 7 - 8 Wirbeln, ventral, interkorporell
81.49.19↔	Knorpelx u Implnt v ivt hrg Gwklt, Ob Sg, ofn chr	81.63.23↔	Spondylodese von 7 - 8 Wirbeln, dorsal, dynamisch
81.49.20↔	Knorpelx u Implant v ivit herg Gewkult, Unt Sg, arthr	81.63.99↔	Spondylodese o Reop e Spondylodese von 48 Wirbeln, So
81.49.21↔	Knorpelx u Implnt v ivt hrg Gwklt, Unt Sg, ofn chr	81.64.00↔	Spondylodes o Reop e Spndylods v 9 o mhr Wrb, n.n.bz.
81.49.22↔	Knorpelglättung, Oberes Sprunggelenk, arthroskopisch	81.64.10↔	Spondylodese von 9 oder mehr Wirbeln, dorsal
81.49.23↔	Knorpelglättung, Oberes Sprunggelenk, offen chirurgisch	81.64.11↔	Spondylodes v 9 o mhr Wrb, drs u vnt komb, intrkrpl
81.49.24↔	Knorpelglättung, Unteres Sprunggelenk, arthroskopisch	81.64.99↔	Spondylodes o Reop e Spondylodes v 9 o mehr Wirb, So
81.49.25↔	Knorpelglättung, Unteres Sprunggelenk, offen chir	81.65.00↔	Vertebroplastik, n.n.bez.
81.49.26↔	Subchondrale Knocheröff, Oberes Sprunggelenk, arthr	81.65.10↔	Vertebroplastik, 1 Wirbelkörper
81.49.27↔	Subchondrale Knocheröff, Ob Sprunggelenk, offen chir	81.65.11↔	Vertebroplastik, 2 Wirbelkörper
81.49.28↔	Subchondrale Knocheröff, Unteres Sprunggelenk, arthr	81.65.12↔	Vertebroplastik, 3 Wirbelkörper
81.49.29↔	Subchondrale Knocheröff, Unteres Sg, offen chir	81.65.13↔	Vertebroplastik, 4 und mehr Wirbelkörper
81.49.30↔	Subch Knocheröff m Einbr e azell Impl, Ob Sg, arthr	81.65.99↔	Vertebroplastik, sonstige
81.49.31↔	Subch Knocheröff m Einbr e azell Impl, Unt Sg, arthr	81.66.00↔	Kyphoplastik, n.n.bez.
81.49.32↔	Resektionsarthroplastik am Sprunggelenk	81.66.10↔	Kyphoplastik, 1 Wirbelkörper
81.49.33↔	Refixation und Plast a Kapselbapp d ob Sprunggelenkes	81.66.11↔	Kyphoplastik, 2 Wirbelkörper
81.49.99↔	Sonstige Rekonstruktion am Sprunggelenk, sonstige	81.66.12↔	Kyphoplastik, 3 Wirbelkörper
81.51.00↔	Totalendoprothese des Hüftgelenks, n.n.bez.	81.66.13↔	Kyphoplastik, 4 und mehr Wirbelkörper
81.51.10↔	Totalendoprothese des Hüftgelenks, Sonderprothese	81.66.99↔	Kyphoplastik, sonstige
81.51.99↔	Totalendoprothese des Hüftgelenks, sonstige	81.71.00↔	Arthropl m Implant a Metakarpophal und lpg, n.n.bez.
81.52.00↔	Partielle Hüftarthroplastik, n.n.bez.	81.72↔	Arthropl ohne Implant a Metakarpophalangeal und lpg
81.52.10↔	Partielle Hüftarthpl, Femurkproth und Duokopfproth	81.73↔	Totaler Handgelenkersatz
81.52.11↔	Part Hüftarthpl, Gelpfannstüsch und GelschnPfanne	81.74.00↔	Arthropl m Implant a Karpok oder Karpomgel, n.n.bez.
81.52.99↔	Partielle Hüftarthroplastik, sonstige	81.74.10↔	Implantation einer Daumensattelgelenkendoprothese
81.53.00↔	Revision einer Hüftendoprothese, n.n.bez.	81.74.99↔	Arthropl m Implant a Karpok oder Karpomgel, sonstige
81.53.10↔	Revision einer Hüftendoprothese, ohne Wechsel	81.75↔	Arthropl ohne Implant a Karpok oder Krmkg
81.53.11↔	Rv e Obrflrsprt a Hüftgl u Neuimpl e Hüftndprth	81.79.10↔	Implantation einer sonstigen Fingergelenkendoprothese
81.53.12↔	Revision e Duokopfproth und Neuimpl e Hüftendoproth	81.79.99↔	Arthropl m Implant a Metakarpophal und lpg, sonstige
81.53.13↔	Rev e sonst Hüftendoproth und Neuimpl e Hüftendoproth	81.80↔	Totalprothese des Schultergelenks
81.53.99↔	Revision einer Hüftendoprothese, sonstige	81.81↔	Partielle Prothese des Schultergelenks
81.54.00↔	Totalendoprothese des Kniegelenks, n.n.bez.	81.82.00↔	Plast Reko b rez Schulterluxation, n.n.bez.
81.54.10↔	Unikondyläre Schlittenprothese des Kniegelenkes	81.82.10↔	Plst Rk b rz Schllx, Rf d Lbrm glinoid, arthr
81.54.11↔	Bikondyläre Oberflächensatzprothese des Kniegelenkes	81.82.11↔	Plst Rk b rz Schllx, Kpslrf m Fx a Glnoid, arthr
81.54.12↔	Scharnierendoprothese des Kniegelenkes	81.82.19↔	Plast Reko b rez Schulterluxation, sonstige, arthr
81.54.13↔	Patellaersatz des Kniegelenkes	81.82.20↔	Plast Reko b rez Schullux, Ref d Limbus, offen chir
81.54.14↔	Sonderprothese des Kniegelenkes	81.82.21↔	Plst Rk b rz Schllx, Vrd u hnt Pfnnmrdplstik
81.54.99↔	Totalendoprothese des Kniegelenks, sonstige	81.82.22↔	Plast Reko b rez Schullux, Vord u hint Kapselplastik

81.82.29↔	Plast Reko b rez Schullux, sonstige, offen chir	81.95.14↔	Nht Kps o Lg d üb unt Extrm, Nht md Kpslb Ingr a Mnsks, arthr
81.82.99↔	Plast Reko b rez Schulterluxation, sonstige	81.95.15↔	Nht Kps o Lg d üb unt Extrm, Nht md Kpslb Engr a Mnsks, offchr
81.83.00↔	Sonstiger Eingriff am Schultergelenk, n.n.bez.	81.95.16↔	Nht Kps o Lg d übrgn unt Extrm, Nht d lt Kpslbp, arthr
81.83.10↔	Refixation e osteochondralen Fragm, Humerogel, arthr	81.95.17↔	Nht Kps o Lg d üb unt Extrm, Nht d lt Kpslbp, offn chr
81.83.11↔	Refixation e osteoch Fragm, Humerogel, offen chir	81.95.18↔	Nht Kps o Lg d üb unt Extrm, Nht d drs Kpslbp, offn chr
81.83.12↔	Refixation e osteoch Fragm, Akromklavikgel, arthr	81.95.99↔	Nht an Kaps o Lig d übrigen unteren Extremitäten, sonstige
81.83.13↔	Refixation e osteoch Fragm, Akromklavikgel, offen chir	81.96.00↔	Sonstige Rekonstruktion an Gelenken, n.n.bez.
81.83.14↔	Subchondrale Spongiosaplastik, Humerogel, arthr	81.96.10↔	Sonstige Reko an Gel, Sternoklavikulargelenk, n.n.bez.
81.83.15↔	Subchondrale Spongiosaplastik, Humerogel, offen chir	81.96.11↔	S Rk an Gl, Strnklgl, Rf e osteoch Frgm, arthr
81.83.16↔	Subchondrale Spongiosaplastik, Akromklavikgel, arthr	81.96.12↔	S Rk an Gl, Strnklgl, Rf e osteoch Frgm, offn chr
81.83.17↔	Subchondrale Spongplast, Akromklavikgel, offen chir	81.96.13↔	So Reko an Gel, Sternoklavikulargelenk, Subch Spongplast, arthr
81.83.18↔	Knorpelimpl v ivt hrg Gwklt, Hmrgl, arthr	81.96.14↔	S Rk an Gl, Strnklgl, Sbch Spngplst, offn chr
81.83.19↔	Knorpelimpl v ivt hrg Gwklt, Hmrgl, offn chr	81.96.15↔	S Rk Gl, Strnklgl, Knorpelimpl v ivt hrg Gwklt, arthr
81.83.20↔	Knorpelimpl v ivt hrg Gwklt, Akromklavikgel, arthr	81.96.16↔	S Rk Gl, Strnklgl, Knorpelimpl v ivt hrg Gwklt, offn chr
81.83.21↔	Knorpelimpl v ivt hrg Gwklt, Akromklavikgel, offn chr	81.96.17↔	So Reko an Gel, Sternoklavikulargelenk, Knorpelimpl, arthr
81.83.22↔	Knorpelglättung, Humeroglenoidalgelenk, arthroskopisch	81.96.18↔	So Reko an Gel, Sternoklavikulargelenk, Knorpelimpl, offen chir
81.83.23↔	Knorpelglättung, Humeroglenoidalgelenk, offen chir	81.96.19↔	Sonstige Reko an Gel, Sternoklavikulargelenk, sonstige
81.83.24↔	Knorpelglättung, Akromklavikgel, arthroskopisch	81.96.1a↔	So Reko an Gel, Sternoklavikulargelenk, Subch Knocheröff, arthr
81.83.25↔	Knorpelglättung, Akromklavikgel, offen chirurgisch	81.96.1b↔	S Rk an Gl, Strnklgl, Sbch Knchröff, offn chr
81.83.26↔	Subchondrale Knochenöffnung, Humerogel, arthr	81.96.1c↔	S Rk Gl, Strnklgl, Sbch Knchröff m Enbr e azlllär Impl, arthr
81.83.27↔	Subchondrale Knochenöffnung, Humerogel, offen chir	81.96.20↔	Sonstige Rekonstruktion an Gelenken, Handgelenk, n.n.bez.
81.83.28↔	Subchondrale Knochenöffnung, Akromklavikgel, arthr	81.96.21↔	So Reko an Gel, Hdgel, Ref e osteoch Fragm, arthr
81.83.29↔	Subchondrale Knocheröff, Akromklavikgel, offen chir	81.96.22↔	So Reko an Gel, Hdgel, Ref e osteoch Fragm, offen chir
81.83.30↔	Sbch Knchröff m Enbr e azll Impl, Hmrgl, arthr	81.96.23↔	So Reko an Gel, Hdgel, Subchondrale Spongplast, arthr
81.83.31↔	Sbch Knchröff m Enbr e azll Impl, Akromklavikgel, arthr	81.96.24↔	So Reko an Gel, Hdgel, Subch Spongplast, offen chir
81.83.32↔	Refixation des Labrum glenoidale, arthroskopisch	81.96.25↔	S Rk Gl, Hdgl, Knorpelimpl v ivt hrg Gwklt, arthr
81.83.33↔	Erweiterung des subakromialen Raumes, arthroskopisch	81.96.26↔	S Rk Gl, Hdgl, Knorpelimpl v ivt hrg Gwklt, offn chr
81.83.34↔	Kapselraffung mit Fixation am Glenoid, arthroskopisch	81.96.27↔	Sonstige Reko an Gel, Hdgel, Knorpelimpl, arthr
81.83.39↔	Ref und Plast a Kapselbapp d Schultergel, So, arthr	81.96.28↔	Sonstige Reko an Gel, Hdgel, Knorpelimpl, offen chir
81.83.40↔	Resektionsarthroplastik am Schultergelenk	81.96.29↔	Sonstige Rekonstruktion an Gelenken, Handgelenk, sonstige
81.83.41↔	Refixation des Limbus, offen chirurgisch	81.96.2a↔	So Reko an Gel, Hdgel, Subchondrale Knochenöff, arthr
81.83.42↔	Vordere und Hintere Pfannenrandplastik	81.96.2b↔	So Reko an Gel, Hdgel, Subch Knochenöff, offen chir
81.83.43↔	Vordere und Hintere Kapselplastik	81.96.2c↔	S Rk Gl, Hdgl, Sbch Knchröff m Enbr e azll Impl, arthr
81.83.44↔	Akromioplastik m Drchtr d Lg mntm crcoacrmial, offn chr	81.96.30↔	Sonstige Rekonstruktion an Gelenken, Iliosakralgelenk, n.n.bez.
81.83.49↔	Ref u Plast a Kapselbapp d Schultergel, So, offen chir	81.96.31↔	So Reko an Gel, Iliosgel, Ref e osteoch Fragm, arthr
81.83.99↔	Sonstiger Eingriff am Schultergelenk, sonstige	81.96.32↔	S Rk an Gl, Iliosgl, Rf e osteoch Frgm, offn chr
81.84↔	Totalprothese des Ellbogens	81.96.33↔	So Reko an Gel, Iliosgel, Subch Spongplast, arthr
81.85.00↔	Sonstige Rekonstruktion am Ellbogen, n.n.bez.	81.96.34↔	So Reko an Gel, Iliosgel, Subch Spongplast, offen chir
81.85.10↔	Refixation e osteochondralen Fragmentes a Ellb, arthr	81.96.35↔	S Rk Gl, Iliosgl, Knorpelimpl v ivt hrg Gwklt, arthr
81.85.11↔	Refixation e osteochondralen Fragm a Ellb, offen chir	81.96.36↔	S Rk Gl, Iliosgl, Knorpelimpl v ivt hrg Gwklt, offn chr
81.85.12↔	Subchondrale Spongiosaplastik a Ellenbogen, arthr	81.96.37↔	Sonstige Reko an Gel, Iliosgel, Knorpelimpl, arthr
81.85.13↔	Subchondrale Spongiosaplastik a Ellenbogen, offen chir	81.96.38↔	Sonstige Reko an Gel, Iliosgel, Knorpelimpl, offen chir
81.85.14↔	Knorpelimpl v Implant a Ellb v ivt hrg Gwklt, arthr	81.96.39↔	Sonstige Rekonstruktion an Gelenken, Iliosakralgelenk, sonstige
81.85.15↔	Knorpelimpl v Implant a Ellb v ivt hrg Gwklt, offn chr	81.96.3a↔	So Reko an Gel, Iliosgel, Subch Knochenöff, arthr
81.85.16↔	Knorpelglättung am Ellenbogen, arthroskopisch	81.96.3b↔	S Rk an Gl, Iliosgl, Sbch Knchröff, offn chr
81.85.17↔	Knorpelglättung am Ellenbogen, offen chirurgisch	81.96.3c↔	S Rk Gl, Iliosgl, Sbch Knchröff m Enbr e azll Impl, arthr
81.85.18↔	Subchondrale Knochenöffnung a Ellenbogen, arthr	81.96.40↔	So Reko an Gel, Prox Tibiofibulargelenk, n.n.bez.
81.85.19↔	Subchondrale Knochenöffnung a Ellenbogen, offen chir	81.96.41↔	S Rk an Gl, Prx Tibiofbgl, Rf e osteoch Frgm, arthr
81.85.20↔	Subch Knocheröff a Ellb m Enbr e azll Impl, arthr	81.96.42↔	S Rk an Gl, Prx Tibiofbgl, Rf e osteoch Frgm, offn chr
81.85.21↔	Resektionsarthroplastik am Ellenbogengelenk	81.96.43↔	S Rk an Gl, Prx Tibiofbgl, Sbch Spngplst, arthr
81.85.30↔	Prothetischer Ersatz der distalen Humerusgelenkfläche	81.96.44↔	S Rk an Gl, Prx Tibiofbgl, Sbch Spngplst, offn chr
81.85.31↔	Sonstige Rekonstruktion am Ellbogen, Radiuskopfprothese	81.96.45↔	S Rk Gl, Prx Tibiofbgl, Knorpelimpl v ivt hrg Gwklt, arthr
81.85.32↔	Sonstige Rekonstruktion am Ellbogen, Ulnakopfprothese	81.96.46↔	S Rk Gl, Prx Tibiofbgl, Knorpelimpl v ivt hrg Gwklt, offn chr
81.85.99↔	Sonstige Rekonstruktion am Ellbogen, sonstige	81.96.47↔	So Reko an Gel, Prox Tibiofbgl, Knorpelimpl, arthr
81.90.00↔	Chondrozytentransplantation, n.n.bez.	81.96.48↔	S Rk an Gl, Prx Tibiofbgl, Knorpelimpl, offn chr
81.90.10↔	Autg matrixinduzierte Chondrozyt an Gelenken, arthr	81.96.49↔	So Reko an Gel, Prox Tibiofibulargelenk, So
81.90.20↔	Autg matrixinduzierte Chondrozyt an Gel, offen chir	81.96.4a↔	S Rk an Gl, Prx Tibiofbgl, Sbch Knchröff, arthr
81.90.99↔	Chondrozytentransplantation, sonstige	81.96.4b↔	S Rk an Gl, Prx Tibiofbgl, Sbch Knchröff, offn chr
81.93.00↔	Naht an Kapsel oder Ligament der oberen Extremitäten, n.n.bez.	81.96.4c↔	S Rk Gl, Prx Tibiofbgl, Sbch Knchröff m Enbr e azll Impl, arthr
81.93.10↔	Naht des Bandapparates der Klavikula	81.96.50↔	Sonstige Rekonstruktion an Gel, Metatarsgel, n.n.bez.
81.93.20↔	Naht des radioulnaren Ringbandes	81.96.51↔	S Rk an Gl, Mtrsgl, Rf e osteoch Frgm, arthr
81.93.21↔	Naht des distalen radioulnaren Bandapparates	81.96.52↔	S Rk an Gl, Mtrsgl, Rf e osteoch Frgm, offn chr
81.93.30↔	Nht an Kaps o Lig d ob Extremitäten, Handwur und Mitthand	81.96.53↔	So Reko an Gel, Metatarsgel, Subch Spongplast, arthr
81.93.99↔	Nht an Kapsel o Ligament der oberen Extremitäten, sonst	81.96.54↔	S Rk an Gl, Mtrsgl, Sbch Spngplst, offn chr
81.94↔	Naht an Kapsel oder Ligament von Sprunggelenk oder Fuss	81.96.55↔	S Rk Gl, Mtrsgl, Knorpelimpl v ivt hrg Gwklt, arthr
81.95.00↔	Nht an Kaps o Lig d übrigen unteren Extremitäten, n.n.bez.	81.96.56↔	S Rk Gl, Mtrsgl, Knorpelimpl v ivt hrg Gwklt, offn chr
81.95.10↔	Nht Kps o Lg d übrgn unt Extrm, Nht d vrd Kreuzb, arthr	81.96.57↔	Sonstige Reko an Gel, Metatarsgel, Knorpelimpl, arthr
81.95.11↔	Nht Kps o Lg d üb unt Extrm, Nht d vrd Kreuzb, offn chr	81.96.58↔	So Reko an Gel, Metatarsgel, Knorpelimpl, offen chir
81.95.12↔	Nht Kps o Lg d übrgn unt Extrm, Nht d hnt Kreuzb, arthr	81.96.59↔	Sonstige Rekonstruktion an Gel, Metatarsgel, sonstige
81.95.13↔	Nht Kps o Lg d üb unt Extrm, Nht d hnt Kreuzb, offn chr	81.96.5a↔	So Reko an Gel, Metatarsgel, Subch Knochenöff, arthr

81.96.5b↔	S Rk an Gl, Mtrsgl, Sbch Knchnröf, offn chr	81.99.15↔	Arthroskopische Revision eines Gelenkes, Handgelenk
81.96.5c↔	S Rk Gl, Mtrsgl, Sbch Knchnröf m Enbr e azll Impl, arthr	81.99.16↔	Arthroskopische Revision eines Gelenkes, Iliosakralgelenk
81.96.60↔	Sonstige Rekonstruktion an Gelenken, Zehengelenk, n.n.bez.	81.99.17↔	Arthroskopische Revision eines Gelenkes, Symphyse
81.96.61↔	So Reko an Gel, Zehengel, Ref e osteoch Fragm, arthr	81.99.18↔	Arthroskopische Revision eines Gelenkes, Hüftgelenk
81.96.62↔	S Rk an Gl, Zhngl, Rf e osteoch Frgm, offn chr	81.99.19↔	Arthroskopische Revision eines Gelenkes, Sonstige
81.96.63↔	So Reko an Gel, Zehengelenk, Subch Spongplast, arthr	81.99.1a↔	Arthroskopische Revision eines Gelenkes, Kniegelenk
81.96.64↔	So Reko an Gel, Zehengel, Subch Spongplast, offn chr	81.99.1b↔	Arthr Revision e Gel, Proximales Tibiofibulargelenk
81.96.65↔	S Rk Gl, Zhngl, Knrpltx u Implnt v ivt hrg Gwklt, arthr	81.99.1c↔	Arthr Revision eines Gelenkes, Oberes Sprunggelenk
81.96.66↔	S Rk Gl, Zhngl, Knrpltx u Impl v ivt hrg Gwklt, offn chr	81.99.1d↔	Arthr Revision eines Gelenkes, Unteres Sprunggelenk
81.96.67↔	Sonstige Reko an Gel, Zehengelenk, Knorpelgl, arthr	81.99.1e↔	Arthr Revision e Gel, Fuss und Zehengelenk sonstige
81.96.68↔	So Reko an Gel, Zehengelenk, Knorpelgl, offn chr	81.99.1f↔	Arthr Revision e Gelenkes, Metatarsophalangealgelenk
81.96.69↔	Sonstige Rekonstruktion an Gelenken, Zehengelenk, sonstige	81.99.1g↔	Arthroskopische Revision eines Gelenkes, Zehengelenk
81.96.6a↔	So Reko an Gel, Zehengelenk, Subch Knocheneröf, arthr	81.99.20↔	Offen chirurgische Revision eines Gelenkes, n.n.bez.
81.96.6b↔	S Rk an Gl, Zhngl, Sbch Knchnröf, offn chr	81.99.21↔	Offen Chir Revision e Gelenkes, Humeroglenoidalgelenk
81.96.6c↔	S Rk Gl, Zhngl, Sbch Knchnröf m Enbr e azll Impl, arthr	81.99.22↔	Offen Chir Revision eines Gelenkes, Akromklavikgel
81.96.70↔	Sonstige Reko an Gel, sonstige Gel d Fusses, n.n.bez.	81.99.23↔	Offen Chir Revision e Gelenkes, Sternoklavikulargelenk
81.96.71↔	S Rk an Gl, S Gl d Fsss, Rf e osteoch Frgm, arthr	81.99.24↔	Offen chirurgische Revision eines Gelenkes, Ellbogen
81.96.72↔	S Rk an Gl, S Gl d Fsss, Rf e osteoch Frgm, offn chr	81.99.25↔	Offen chirurgische Revision eines Gelenkes, Handgelenk
81.96.73↔	S Rk an Gl, S Gl d Fsss, Sbch Spngplst, arthr	81.99.26↔	Offen chirurgische Revision eines Gelenkes, Iliosakralgelenk
81.96.74↔	S Rk an Gl, S Gl d Fsss, Sbch Spngplst, offn chr	81.99.27↔	Offen chirurgische Revision eines Gelenkes, Symphyse
81.96.75↔	S Rk Gl, S Gl d Fsss, Knrpltx u Impl v ivt hrg Gwklt, arthr	81.99.28↔	Offen chirurgische Revision eines Gelenkes, Hüftgelenk
81.96.76↔	S Rk Gl, S Gl d Fsss, Knrpltx u Impl v ivt hrg Gwklt, offn chr	81.99.29↔	Offen chirurgische Revision eines Gelenkes, sonstige
81.96.77↔	So Reko an Gel, So Gel d Fusses, Knorpelgl, arthr	81.99.2a↔	Offen chirurgische Revision eines Gelenkes, Kniegelenk
81.96.78↔	So Reko an Gel, So Gel d Fusses, Knorpelgl, offn chr	81.99.2b↔	Offen Chir Revision e Gel, Prox Tibiofibulargelenk
81.96.79↔	Sonstige Reko an Gel, sonstige Fuss, sonstige	81.99.2c↔	Offen chirurgische Revision eines Gelenkes, Oberes Sprunggl
81.96.7a↔	S Rk an Gl, S Gl d Fsss, Sbch Knchnröf, arthr	81.99.2d↔	Offen chirurgische Revision eines Gelenkes, Unteres Sprunggl
81.96.7b↔	S Rk an Gl, S Gl d Fsss, Sbch Knchnröf, offn chr	81.99.2e↔	Offen Chir Rev e Gel, Fuss und Zehengelenk sonstige
81.96.7c↔	S Rk Gl, S Gl d Fsss, Sbch Knchnröf m Enbr e azll Impl, arthr	81.99.2f↔	Offen Chir Revision e Gel, Metatarsophalangealgelenk
81.96.80↔	Sonstige Rekonstruktion an and näher bez Gel, n.n.bez.	81.99.2g↔	Offen chirurgische Revision eines Gelenkes, Zehengelenk
81.96.81↔	So Reko an and näh bez Gel, Ref e osteoch Fragm, arthr	81.99.30↔	Arthroskopische Operationen am Gelenkknorpel, n.n.bez.
81.96.82↔	S Rk an and näh bz Gl, Rf e osteoch Frgm, offn chr	81.99.31↔	Arthr Operation a Gelenkknorpel, Humeroglenoidalgelenk
81.96.83↔	So Reko an and näh bez Gel, Subch Spongplast, arthr	81.99.32↔	Arthr Operation a Gelenkknorpel, Akromklavikgel
81.96.84↔	S Rk an and näh bz Gl, Sbch Spngplst, offn chr	81.99.33↔	Arthr Operation a Gelkn, Sternoklavikulargelenk
81.96.85↔	S Rk and näh bz Gl, Knrpltx u Impl v ivt hrg Gwklt, arthr	81.99.34↔	Arthroskopische Operation am Gelenkknorpel, Ellbogen
81.96.86↔	S Rk and näh bz Gl, Knrpltx u Impl v ivt hrg Gwklt, offn chr	81.99.35↔	Arthroskopische Operation am Gelenkknorpel, Handgelenk
81.96.87↔	Sonstige Reko an and näh bez Gel, Knorpelgl, arthr	81.99.36↔	Arthroskopische Operation am Gelenkknorpel, Iliosakralgelenk
81.96.88↔	So Reko an and näh bez Gel, Knorpelgl, offn chr	81.99.37↔	Arthroskopische Operation am Gelenkknorpel, Symphyse
81.96.89↔	Sonstige Rekonstruktion an and näher bez Gel, sonstige	81.99.38↔	Arthroskopische Operation am Gelenkknorpel, Hüftgelenk
81.96.8a↔	So Reko an and näh bez Gel, Subch Knocheneröf, arthr	81.99.39↔	Arthroskopische Operationen am Gelenkknorpel, sonstige
81.96.8b↔	S Rk an and näh bz Gl, Sbch Knchnröf, offn chr	81.99.3a↔	Arthr Operation a Gelkn und an D Menisken, Kniegelenk
81.96.8c↔	S Rk and näh bz Gl, Sbch Knchnröf m Enbr e azll Impl, arthr	81.99.3b↔	Arthr Operation a Gelkn, Proximales Tibiofibulargelenk
81.96.90↔	Sonstige gelrek und gelp Eingr, n.n.bez.	81.99.3c↔	Arthr Operation am Gelenkknorpel, Oberes Sprunggelenk
81.96.91↔	So gelrek u gelp Eingr, Nht e Kaps o Kollateralbandes	81.99.3d↔	Arthr Operation am Gelenkknorpel, Unteres Sprunggelenk
81.96.92↔	So gelrek und gelp Eingr, Ref a Kapselbapp and Gel	81.99.3e↔	Arthr Op a Gelkn, Fuss und Zehengelenk sonstige
81.96.93↔	So gelrek und gelp Eingr, Implant/Entf e Kollagenmen	81.99.3f↔	Arthr Operation a Gelkn, Metatarsophalangealgelenk
81.96.94↔	S glrk u gpl Engr, Implnt/Entf e Kllgnmn, arthr	81.99.3g↔	Arthroskopische Operation am Gelenkknorpel, Zehengelenk
81.96.95↔	S glrk u gpl Engr Implnt e Endprth an Gl d ob Extrm, S	81.99.40↔	Offen chirurgische Operationen am Gelenkknorpel, n.n.bez.
81.96.96↔	S glrk u gpl Engr, Enbr v Abstdshltn (z.B. n Entf e Endprth)	81.99.41↔	Offen Chir Operation a Gelkn, Humeroglenoidalgelenk
81.96.97↔	S glrk u gpl Engr, Kpl Erstimp/Wchslop Gelep m Knrs, Ers bn Gl	81.99.42↔	Offen Chir Operation a Gelenkknorpel, Akromklavikgel
81.96.98↔	Sonstige gelrek und gelp Eingr, Resektpl a Hdgel	81.99.43↔	Offen Chir Operation a Gelkn, Sternoklavikulargelenk
81.96.99↔	Sonstige Rekonstruktion an Gelenken, sonstige	81.99.44↔	Offen chirurgische Operation am Gelenkknorpel, Ellbogen
81.96.9a↔	So gelrek und gelp Eingr, Resektpl an Gel d Fusses	81.99.45↔	Offen chirurgische Operation am Gelenkknorpel, Handgelenk
81.96.9b↔	Sonstige gelrek und gelp Eingr, sonstige gelp Eingr	81.99.46↔	Offen chirurgische Operation am Gelenkknorpel, Iliosakralgelenk
81.97.00↔	Revision einer Gelenkprothese a d ob Extremität, nnbez	81.99.47↔	Offen chirurgische Operation am Gelenkknorpel, Symphyse
81.97.10↔	Revision e Gelproth an d oberen Extremität, ohne Wechsel	81.99.48↔	Offen chirurgische Operation am Gelenkknorpel, Hüftgelenk
81.97.11↔	Revision und Wechsel e Totalprothese d Schultergelenkes	81.99.49↔	Offen chirurgische Operation am Gelenkknorpel, sonstige
81.97.12↔	Revision und Wechsel einer Humeruskopfprothese	81.99.4a↔	Offen Chir Op a Gelkn und an D Menisken, Kniegel
81.97.13↔	Rev und Wechsel e Totalprothese d Ellenbogengelenkes	81.99.4b↔	Offen Chir Op a Gelkn, Proximales Tibiofibulargelenk
81.97.14↔	Revision und Wechsel einer Radiuskopfprothese	81.99.4c↔	Offen Chir Operation a Gelkn, Oberes Sprunggelenk
81.97.15↔	Revision und Wechsel einer Handgelenkendoprothese	81.99.4d↔	Offen Chir Operation a Gelkn, Unteres Sprunggelenk
81.97.16↔	Revision und Wechsel einer Daumsatgelprot	81.99.4e↔	Offen Chir Op a Gelkn, Fuss und Zehengelenk sonstige
81.97.17↔	Revision und Wechsel e sonstigen Fingergelendprot	81.99.4f↔	Offen Chir Operation a Gelkn, Metatarsgel
81.97.99↔	Revision einer Gelenkprothese an der oberen Extremität, so	81.99.4g↔	Offen chirurgische Operation am Gelenkknorpel, Zehengelenk
81.98↔	Sonstige diagnostische Massnahmen an Gelenkstrukturen	81.99.50↔	Arthrorise und Temporäre Fixation eines Gelenkes, n.n.bez.
81.99.00↔	Arthroskopische Revision eines Gelenkes, n.n.bez	81.99.51↔	Arthr und Temporäre Fix e Gel, Humeroglenoidalgelenk
81.99.10↔	Arthroskopische Revision eines Gelenkes, n.n.bez	81.99.52↔	Arthr und Temporäre Fix e Gelenkes, Akromklavikgel
81.99.11↔	Arthr Revision eines Gelenkes, Humeroglenoidalgelenk	81.99.53↔	Arthr und Temporäre Fix e Gel, Sternoklavikulargelenk
81.99.12↔	Arthr Revision eines Gelenkes, Akromioklavikulargelenk	81.99.54↔	Arthrorise und Temporäre Fixation eines Gelenkes, Ellbogen
81.99.13↔	Arthr Revision eines Gelenkes, Sternoklavikulargelenk	81.99.55↔	Arthrorise und Temporäre Fixation eines Gelenkes, Handgelenk
81.99.14↔	Arthroskopische Revision eines Gelenkes, Ellbogen	81.99.56↔	Arthr und Temporäre Fix e Gelenkes, Iliosakralgelenk

81.99.57↔	Arthrorise und Temporäre Fixation eines Gelenkes, Symphyse	82.44↔	Sonstige Naht an einer Beugesehne der Hand
81.99.58↔	Arthrorise und Temporäre Fixation eines Gelenkes, Hüftgelenk	82.45↔	Sonstige Naht an einer anderen Sehne der Hand
81.99.59↔	Arthrorise und Temporäre Fixation, sonstige	82.46.00↔	Naht an Muskel oder Faszie der Hand, n.n.bez.
81.99.5a↔	Arthrorise und Temporäre Fixation eines Gelenkes, Kniegelenk	82.46.10↔	Naht an einer Faszie der Hand
81.99.5b↔	Arthr und Temporäre Fix e Gel, Prox Tibiofibulargelenk	82.46.20↔	Naht an einem Muskel der Hand
81.99.5c↔	Arthr und Temporäre Fix e Gel, Oberes Sprunggelenk	82.46.99↔	Naht an Muskel oder Faszie der Hand, sonstige
81.99.5d↔	Arthr und Temporäre Fix e Gel, Unteres Sprunggelenk	82.51↔	Verlängerung einer Sehne der Hand
81.99.5e↔	Arthr und Temporäre Fix e Gel, Fuss und Zehen, So	82.52↔	Verkürzung einer Sehne der Hand
81.99.5f↔	Arthr und Temporäre Fix e Gel, Metatarsgel	82.53↔	Reinsertion einer Sehne der Hand
81.99.5g↔	Arthrorise und Temp Fixation eines Gelenkes, Zehengelenk	82.54↔	Reinsertion eines Muskels der Hand
81.99.80↔	Sonstige Arthr Op an Gel und Gelstrukt, n.n.bez.	82.55↔	Sonstige Längenänderung an Muskel oder Sehne der Hand
81.99.81↔	Sonstige Arthr Op an Gel und Gelstrukt, Handglenk	82.56↔	Sonstiger Transfer oder Transplantation einer Sehne der Hand
81.99.82↔	Sonstige Arthr Op an Gel und Gelstrukt, Kniegel	82.57.00↔	Sonstige Transposition einer Sehne der Hand, n.n.bez.
81.99.83↔	Sonstige Arthr Op an Gel und Gelstrukt, Ob Sg	82.57.10↔	So Transp e Sehn d Hand, Transp e Beugesehne d Hand
81.99.89↔	Sonstige Arthr Op an Gel und Gelstrukt, sonstige	82.57.99↔	Sonstige Transposition einer Sehne der Hand, sonstige
81.99.90↔	Sonstige offen Chir Op an Gel und Gelkn, n.n.bez.	82.58↔	Sonstiger Transfer oder Transplantation eines Handmuskels
81.99.91↔	Sonstige offen Chir Op an Gel und Gelkn, Humerogel	82.59↔	Sonstige Transposition eines Handmuskels
81.99.92↔	So offen Chir Op an Gel und Gelkn, Akromklavikgel	82.61↔	Pollisation mit Übertragung von Nerven und Blutversorgung
81.99.93↔	So offen Chir Op an Gel und Gelkn, Sternokligel	82.69↔	Sonstige Rekonstruktion des Daumens
81.99.94↔	Sonstige offen Chir Operationen an Gel und Gelkn, Ellb	82.71↔	Rekonstruktion eines Ringbandes
81.99.95↔	So offen Chir Op an Gel u Gelkn, Prox Radioulnargelenk	82.72.00↔	Plast Op an d Hand m M o FaszTransplantat, n.n.bez.
81.99.96↔	Sonstige offen Chir Op an Gel und Gelkn, Hdgel	82.72.10↔	Plastische Op m M o FaszTransplantat an e Fing
81.99.97↔	Sonstige offen Chir Op an Gel und Gelkn, Iliosgel	82.72.11↔	Plast Op m M o FaszTransplantat an sonst Teil d Hand
81.99.98↔	Sonstige offen Chir Op an Gel und Gelkn, Hüftgel	82.72.99↔	Plast Op an d Hand m M o FaszTransplantat, sonstiges
81.99.99↔	Sonst Operationen an Gelenken und Gelenkstrukturen, sonst	82.79↔	Plastische Op an d Hand m and Transplantat o Implant
81.99.9a↔	So offen Chir Op an Gel und Gelkn, Prox Tibiofibgel	82.81↔	Transfer eines Fingers, ausgenommen Daumen
81.99.9b↔	Sonstige offen Chir Op an Gel und Gelkn, Ob Sg	82.82↔	Plastische Rekonstruktion einer Spalthand
81.99.9c↔	So offen Chir Op an Gel und Gelkn, Unteres Sprunggelenk	82.83↔	Plastische Rekonstruktion bei Makrodaktylie
81.99.9e↔	So offen Chir Op an Gel und Gelkn, Fuss und Zehen, So	82.84↔	Plastische Rekonstruktion bei Mallet-Finger
81.99.9f↔	Sonstige offen Chir Op an Gel und Gelkn, Metatarsgel	82.85↔	Sonstige Tenodese an der Hand
81.99.9g↔	Sonstige offen Chir Op an Gel und Gelkn, Zehengelenk	82.86.00↔	Sonstige Tenoplastik an der Hand, n.n.bez.
82.01.00↔	Exploration an der Handsehnnenscheide, n.n.bez.	82.86.10↔	Tenoplastik von Beugesehnen der Hand
82.01.10↔	Exploration an der Handsehnnenscheide, Extensoren	82.86.11↔	Schaffung eines Transplantlagers für Sehnen an der Hand
82.01.11↔	Exploration an der Handsehnnenscheide, Flexoren	82.86.12↔	Revision (ohne Wechsel) e Sehnenimplantates an d Hand
82.01.99↔	Exploration an der Handsehnnenscheide, sonstige	82.86.13↔	Wechsel eines Sehnenimplantates an der Hand
82.02↔	Myotomie an der Hand	82.86.99↔	Sonstige Tenoplastik an der Hand, sonstige
82.03↔	Bursotomie an der Hand	82.89.00↔	Sonstige plastische Operationen an der Hand, n.n.bez.
82.04↔	Inzision und Drainage von Palmar- oder Thenarraum	82.89.10↔	Sehnnenscheidenplastik an der Hand
82.09.00↔	Sonstige Inzision an den Weichteilen der Hand, n.n.bez.	82.89.11↔	Knöchern Ref von Bänder d Handwur und Mitthand
82.09.10↔	S Inzs an D Weicht d Hnd, Shnnfchspltn g an d Hnd	82.89.12↔	Knöchern Refixation von sonstigen Bänder der Hand
82.09.99↔	Sonstige Inzision an den Weichteilen der Hand, sonstige	82.89.13↔	Glüßgreifnd Weichteildstrktion b kng Anm d Hnd
82.11.00↔	Tenotomie der Hand, n.n.bez.	82.89.14↔	Radialisierung bei kongenitalen Anomalien der Hand
82.11.10↔	Tenotomie der Hand, Handgelenk, perkutan	82.89.15↔	Rs v Schnürrmgn m pltschr Rk b kng Anm d Hnd
82.11.11↔	Tenotomie der Hand, Finger, perkutan	82.89.16↔	Transfer einer Zehe als Fingerersatz
82.11.20↔	Tenotomie der Hand, offen chirurgisch	82.89.99↔	Sonstige plastische Operationen an der Hand, sonstige
82.11.99↔	Tenotomie der Hand, sonstige	82.91↔	Lösung von Adhäsionen an der Hand
82.12↔	Fasziotomie der Hand	82.99.00↔	Sonstige Op an M, Sehne und Fasz d Hand, n.n.bez.
82.19.00↔	Sonstige Durchtrennung von Weichteilen der Hand, n.n.bez.	82.99.10↔	Sonstige Operationen an Sehnen der Hand
82.19.10↔	So Durchtr v Weichteilen d Hand, Durchtr v Mn d Hand	82.99.20↔	Sonstige Operationen an Faszien der Hand
82.19.99↔	Sonstige Durchtrennung von Weichteilen der Hand, sonstige	82.99.30↔	Sonstige Operationen an Muskeln der Hand
82.21↔	Exzision einer Läsion an einer Sehnnenscheide der Hand	82.99.99↔	Sonstige Op an M, Sehne und Fasz d Hand, sonstige
82.22↔	Exzision einer Läsion an einem Handmuskel	83.01.00↔	Exploration einer Sehnnenscheide, n.n.bez.
82.29↔	Exzision einer anderen Läsion an den Weichteilen der Hand	83.01.10↔	Exploration einer Sehnnenscheide, Kopf- und Hals
82.31↔	Bursektomie an der Hand	83.01.11↔	Exploration einer Sehnnenscheide, Schulter und Axilla
82.32↔	Exzision einer Handsehne zur Transplantation	83.01.12↔	Exploration einer Sehnnenscheide, Oberarm und Ellenbogen
82.33↔	Sonstige Tenonektomie an der Hand	83.01.13↔	Exploration einer Sehnnenscheide, Unterarm
82.34↔	Exzision von Muskel oder Faszie der Hand zur Transplantation	83.01.14↔	Exploration einer Sehnnenscheide, Brustwand und Rücken
82.35.00↔	Sonstige Fasziektomie der Hand, n.n.bez.	83.01.15↔	Explor e Sehnnenscheide, Leisten und Genreg und Gesäß
82.35.10↔	Fasziektomie der Hohlhand	83.01.16↔	Exploration einer Sehnnenscheide, Untere Extremität
82.35.11↔	Fasziektomie der Hand und Finger mit Neurolyse	83.01.19↔	Exploration einer Sehnnenscheide, Andere Lokalisation
82.35.12↔	Faszieekt d Hand und Fing m Neurolyse und Arteriolyse	83.01.99↔	Exploration einer Sehnnenscheide, sonstige
82.35.13↔	Fasziektomie der Hand und Finger mit Arthrolyse	83.02.00↔	Myotomie, n.n.bez.
82.35.99↔	Sonstige Fasziektomie der Hand, sonstige	83.02.10↔	Myotomie, Kopf und Hals
82.36↔	Sonstige Myektomie der Hand	83.02.11↔	Myotomie, Schulter und Axilla
82.39.00↔	Sonstige Exzision von Weichteilen der Hand, n.n.bez.	83.02.12↔	Myotomie, Oberarm und Ellenbogen
82.39.10↔	So Exz v Weicht d Hand, Exz v Sehnnenscheiden d Hand	83.02.13↔	Myotomie, Unterarm
82.39.99↔	Sonstige Exzision von Weichteilen der Hand, sonstige	83.02.14↔	Myotomie, Brustwand, Bauch und Rücken
82.41↔	Naht an einer Sehnnenscheide der Hand	83.02.15↔	Myotomie, Leisten- und Genitalregion und Gesäss
82.42↔	Sekundäre Naht an einer Beugesehne der Hand	83.02.16↔	Myotomie, Untere Extremität
82.43↔	Sekundäre Naht an einer anderen Sehne der Hand	83.02.19↔	Myotomie, Andere Lokalisation

83.02.99↔	Myotomie, sonstige	83.19.22↔	Desins von Muskel, Sehne und Faszie, Oberarm und Ellb
83.03.00↔	Bursotomie, n.n.bez.	83.19.23↔	Desinsertion von Muskel, Sehne und Faszie, Unterarm
83.03.10↔	Bursotomie, Kopf und Hals	83.19.24↔	Desins von M, Sehne und Fasz, Bruw, Bauch und Rücken
83.03.11↔	Bursotomie, Schulter und Axilla	83.19.25↔	Desins von M, Sehn u Fasz, Leist u Genreg u Gesäss
83.03.12↔	Bursotomie, Oberarm und Ellenbogen	83.19.26↔	Desins von Muskel, Sehne und Faszie, Untere Extremität
83.03.13↔	Bursotomie, Unterarm	83.19.29↔	Desins von Muskel, Sehne und Faszie, And Lokalisation
83.03.14↔	Bursotomie, Brustwand, Bauch und Rücken	83.19.30↔	Lappenstieldurchtrennung nach Lappenpl, Kopf und Ha
83.03.15↔	Bursotomie, Leisten- und Genitalregion und Gesäss	83.19.31↔	Lappenstdurcht nach Lappenpl, Schulter und Axilla
83.03.16↔	Bursotomie, Untere Extremität	83.19.32↔	Lappenstdurcht nach Lappenpl, Oberarm und Ellb
83.03.19↔	Bursotomie, Andere Lokalisation	83.19.33↔	Lappenstieldurchtrennung nach Lappenplastik, Unterarm
83.03.99↔	Bursotomie, sonstige	83.19.34↔	Lappenstdurcht nach Lappenpl, Bruw, Bauch und Rücken
83.09.00↔	Sonstige Inzision an den Weichteilen, n.n.bez.	83.19.35↔	Lappenstdurcht na Lappenpl, Leist u Genreg u Gesäss
83.09.10↔	Fremdkentf aus Muskel, Sehne oder Fasz, Kopf und Hals	83.19.36↔	Lappenstieldurchtrennung nach Lappenpl, Untere Extrem
83.09.11↔	Fremdkentf aus M, Sehne oder Fasz, Schulter und Axilla	83.19.39↔	Lappenstdurcht nach Lappenpl, And Lokalisation
83.09.12↔	Fremdkentf aus M, Sehne oder Fasz, Oberarm und Ellb	83.19.90↔	Sonstige Durchtrennung von Weichteilen, Kopf und Hals
83.09.13↔	Fremdkentf aus Muskel, Sehne oder Fasz, Unterarm	83.19.91↔	Sonstige Durchtrennung von Weichteilen, Schulter und Axilla
83.09.14↔	Fremdkentf aus M, Sehne o Fasz, Bruw, Bauch und Rücken	83.19.92↔	Sonst Durchtrennung von Weichteilen, Oberarm und Ellenbogen
83.09.15↔	Fremdkentf aus M, Sehn o Fasz, Leist u Genreg u Gesäss	83.19.93↔	Sonstige Durchtrennung von Weichteilen, Unterarm
83.09.16↔	Fremdkentf aus Muskel, Sehne oder Fasz, Untere Extrem	83.19.94↔	So Durchtr von Weichteilen, Bruw, Bauch und Rücken
83.09.19↔	Fremdkentf aus Muskel, Sehne oder Fasz, And Lok	83.19.95↔	So Durchtr von Weichteilen, Leist u Genreg u Gesäss
83.09.90↔	Sonstige Inzision an den Weichteilen, Kopf und Hals	83.19.96↔	Sonstige Durchtrennung von Weichteilen, Untere Extremität
83.09.91↔	Sonstige Inzision an den Weichteilen, Schulter und Axilla	83.19.97↔	Sonstige Durchtrennung von Weichteilen, Andere Lokalisation
83.09.92↔	Sonstige Inzision an den Weichteilen, Oberarm und Ellenbogen	83.19.99↔	Sonstige Durchtrennung von Weichteilen, sonstige
83.09.93↔	Sonstige Inzision an den Weichteilen, Unterarm	83.31.00↔	Exzision einer Läsion an einer Sehnscheide, n.n.bez.
83.09.94↔	So Inzis an D Weichteilen, Bruw, Bauch und Rücken	83.31.10↔	Exzision einer Läsion an einer Sehnscheide, Kopf und Hals
83.09.95↔	So Inzis an D Weichteilen, Leist u Genreg u Gesäss	83.31.11↔	Exz e Läsion an e Sehnscheide, Schulter und Axilla
83.09.96↔	Sonstige Inzision an den Weichteilen, Untere Extremität	83.31.12↔	Exzision e Läsion an e Sehnscheide, Oberarm und Ellb
83.09.97↔	Sonstige Inzision an den Weichteilen, Andere Lokalisation	83.31.13↔	Exzision einer Läsion an einer Sehnscheide, Unterarm
83.09.99↔	Sonstige Inzision an den Weichteilen, sonstige	83.31.14↔	Exz e Läs an e Sehnscheid, Brustwand, Bauch u Rücken
83.11↔	Tenotomie der Achillessehne	83.31.15↔	Exz e Läs an e Sehnscheid, Leist u Genreg u Gesäss
83.12↔	Tenotomie der Hüft-Adduktoren	83.31.16↔	Exz einer Läsion an einer Sehnscheide, Untere Extremität
83.13.00↔	Sonstige Tenotomie, n.n.bez.	83.31.19↔	Exzision e Läsion an e Sehnscheide, And Lokalisation
83.13.10↔	Inzision einer Sehne, Kopf und Hals	83.31.99↔	Exzision einer Läsion an einer Sehnscheide, sonstige
83.13.11↔	Inzision einer Sehne, Schulter und Axilla	83.32.00↔	Exzision einer Läsion an einem Muskel, n.n.bez.
83.13.12↔	Inzision einer Sehne, Oberarm und Ellenbogen	83.32.10↔	Exzision einer Läsion an einem Muskel, Kopf und Hals
83.13.13↔	Inzision einer Sehne, Unterarm	83.32.11↔	Exzision einer Läsion an einem Muskel, Schulter und Arm
83.13.14↔	Inzision einer Sehne, Brustwand, Bauch und Rücken	83.32.12↔	Exzision e Läsion an e Muskel, Bruw, Bauch und Rücken
83.13.15↔	Inzision e Sehne, Leisten und Genreg und Gesäss	83.32.13↔	Exz e Läs an e Muskel, Leisten und Genreg und Gesäss
83.13.16↔	Inzision einer Sehne, Untere Extremität	83.32.14↔	Exzision einer Läsion an einem Muskel, Untere Extremität
83.13.19↔	Inzision einer Sehne, Andere Lokalisation	83.32.19↔	Exzision einer Läsion an einem Muskel, Andere Lokalisation
83.13.20↔	Durchtrennung einer Sehne, Kopf und Hals	83.32.99↔	Exzision einer Läsion an einem Muskel, sonstige
83.13.21↔	Durchtrennung einer Sehne, Schulter und Axilla	83.39.00↔	Exzision einer Läsion an anderen Weichteilen, n.n.bez.
83.13.22↔	Durchtrennung einer Sehne, Oberarm und Ellenbogen	83.39.10↔	Exzision einer Läsion an einer Sehne, Kopf und Hals
83.13.23↔	Durchtrennung einer Sehne, Unterarm	83.39.11↔	Exzision einer Läsion an einer Sehne, Schulter und Arm
83.13.24↔	Durchtrennung einer Sehne, Brustwand, Bauch und Rücken	83.39.12↔	Exz e Läs and Weicht, Exz e Läs e Shn, Brw, Bauch u Rückn
83.13.25↔	Durchtr e Sehne, Leisten und genitalregion und Gesäss	83.39.13↔	Exz e Läs an e Sehne, Leisten und Genreg und Gesäss
83.13.26↔	Durchtrennung einer Sehne, Untere Extremität	83.39.14↔	Exzision einer Läsion an einer Sehne, Untere Extremität
83.13.29↔	Durchtrennung einer Sehne, Andere Lokalisation	83.39.19↔	Exzision einer Läsion an einer Sehne, And Lokalisation
83.13.99↔	Sonstige Tenotomie, sonstige	83.39.20↔	Exzision einer Läsion an einer Faszie, Kopf und Hals
83.14.00↔	Fasziotomie oder Aponeurotomie, n.n.bez.	83.39.21↔	Exzision einer Läsion an einer Faszie, Schulter und Arm
83.14.10↔	Fasziotomie oder Aponeurotomie, Kopf und Hals	83.39.22↔	Exzision e Läsion an e Faszie, Bruw, Bauch und Rücken
83.14.11↔	Fasziotomie oder Aponeurotomie, Schulter und Axilla	83.39.23↔	Exz e Läsion an e Fasz, Leisten und Genreg und Gesäss
83.14.12↔	Fasziotomie oder Aponeurotomie, Oberarm und Ellenbogen	83.39.24↔	Exzision e Läsion an e Faszie, Untere Extremität
83.14.13↔	Fasziotomie oder Aponeurotomie, Unterarm	83.39.29↔	Exzision e Läsion an e Faszie, And Lokalisation
83.14.14↔	Fasziotomie o Aponeurotomie, Brustwand, Bauch und Rücken	83.39.99↔	Exzision einer Läsion an anderen Weichteilen, sonstige
83.14.15↔	Fasziotomie o Aponeurotomie, Leist u Genreg u Gesäss	83.41↔	Exzision einer Sehne zur Transplantation
83.14.16↔	Fasziotomie oder Aponeurotomie, Untere Extremität	83.42.00↔	Sonstige Tenonektomie, n.n.bez.
83.14.19↔	Fasziotomie oder Aponeurotomie, Andere Lokalisation	83.42.10↔	Sonstige Tenonektomie, Kopf und Hals
83.14.99↔	Fasziotomie oder Aponeurotomie, sonstige	83.42.11↔	Sonstige Tenonektomie, Schulter und Axilla
83.19.00↔	Sonstige Durchtrennung von Weichteilen, n.n.bez.	83.42.12↔	Sonstige Tenonektomie, Oberarm und Ellenbogen
83.19.10↔	Durchtrennung eines Muskels, Kopf und Hals	83.42.13↔	Sonstige Tenonektomie, Unterarm
83.19.11↔	Durchtrennung eines Muskels, Schulter und Axilla	83.42.14↔	Sonstige Tenonektomie, Brustwand, Bauch und Rücken
83.19.12↔	Durchtrennung eines Muskels, Oberarm und Ellenbogen	83.42.15↔	Sonstige Tenonektomie, Leisten- und Genitalregion und Gesäss
83.19.13↔	Durchtrennung eines Muskels, Unterarm	83.42.16↔	Sonstige Tenonektomie, Untere Extremität
83.19.14↔	Durchtrennung eines Muskels, Bruw, Bauch und Rücken	83.42.19↔	Sonstige Tenonektomie, Andere Lokalisation
83.19.15↔	Durchtr e Muskels, Leisten und Genreg und Gesäss	83.42.99↔	Sonstige Tenonektomie, sonstige
83.19.16↔	Durchtrennung eines Muskels, Untere Extremität	83.43.00↔	Exzision von Muskel oder Faszie zur Transplantation, n.n.bez.
83.19.19↔	Durchtrennung eines Muskels, Andere Lokalisation	83.43.10↔	Entnahme eines myokutanen Lappens zur Transplantation
83.19.20↔	Desins von Muskel, Sehne und Faszie, Kopf und Hals	83.43.11↔	Entn e osteom o osteofasz Lp zur Transplantation
83.19.21↔	Desins von Muskel, Sehne und Fasz, Schulter und Axilla	83.43.12↔	Entn e sonst Lappentxm mikrovask Anast aus M o Fasz

83.43.99↔	Exzision von Muskel oder Faszie zur Transplantation, sonstige	83.62.12↔	Sekundäre Naht einer Sehne, Oberarm und Ellenbogen
83.44.00↔	Sonstige Fasziektomie, n.n.bez.	83.62.13↔	Sekundäre Naht einer Sehne, Unterarm
83.44.10↔	Sonstige Fasziektomie, Kopf und Hals	83.62.14↔	Sekundäre Naht einer Sehne, Brustwand, Bauch und Rücken
83.44.11↔	Sonstige Fasziektomie, Schulter und Axilla	83.62.15↔	Sekundäre Naht e Sehne, Leisten und Genreg und Gesäss
83.44.12↔	Sonstige Fasziektomie, Oberarm und Ellenbogen	83.62.16↔	Sekundäre Naht einer Sehne, Untere Extremität
83.44.13↔	Sonstige Fasziektomie, Unterarm	83.62.19↔	Sekundäre Naht einer Sehne, Andere Lokalisation
83.44.14↔	Sonstige Fasziektomie, Brustwand, Bauch und Rücken	83.62.99↔	Sekundäre Naht einer Sehne, sonstige
83.44.15↔	Sonstige Fasziektomie, Leisten- und Genitalregion und Gesäss	83.63↔	Plastische Rekonstruktion der Rotatorenmanschette
83.44.16↔	Sonstige Fasziektomie, Untere Extremität	83.64.00↔	Sonstige Naht einer Sehne, n.n.bez.
83.44.19↔	Sonstige Fasziektomie, Andere Lokalisation	83.64.10↔	Sonstige Naht einer Sehne, Kopf und Hals
83.44.99↔	Sonstige Fasziektomie, sonstige	83.64.11↔	Sonstige Naht einer Sehne, Schulter und Axilla
83.45.00↔	Sonstige Myektomie, n.n.bez.	83.64.12↔	Sonstige Naht einer Sehne, Oberarm und Ellenbogen
83.45.10↔	Sonstige Myektomie, Kopf und Hals	83.64.13↔	Sonstige Naht einer Sehne, Unterarm
83.45.11↔	Sonstige Myektomie, Schulter und Axilla	83.64.14↔	Sonstige Naht einer Sehne, Brustwand, Bauch und Rücken
83.45.12↔	Sonstige Myektomie, Oberarm und Ellenbogen	83.64.15↔	Sonst Naht einer Sehne, Leisten- und Genitalreg u Gesäss
83.45.13↔	Sonstige Myektomie, Unterarm	83.64.16↔	Sonstige Naht einer Sehne, Untere Extremität
83.45.14↔	Sonstige Myektomie, Brustwand, Bauch und Rücken	83.64.19↔	Sonstige Naht einer Sehne, Andere Lokalisation
83.45.15↔	Sonstige Myektomie, Leisten- und Genitalregion und Gesäss	83.64.99↔	Sonstige Naht einer Sehne, sonstige
83.45.16↔	Sonstige Myektomie, Untere Extremität	83.65.00↔	Sonstige Naht an Muskel oder Faszie, n.n.bez.
83.45.19↔	Sonstige Myektomie, Andere Lokalisation	83.65.10↔	Sonstige Naht an Muskel oder Faszie, Kopf und Hals
83.45.99↔	Sonstige Myektomie, sonstige	83.65.11↔	Sonstige Naht an Muskel oder Faszie, Schulter und Axilla
83.49.00↔	Sonstige Exzision von Weichteilen, n.n.bez.	83.65.12↔	Sonstige Naht an Muskel oder Faszie, Oberarm und Ellenbogen
83.49.10↔	Exzision einer Sehnenscheide, Kopf und Hals	83.65.13↔	Sonstige Naht an Muskel oder Faszie, Unterarm
83.49.11↔	Exzision einer Sehnenscheide, Schulter und Axilla	83.65.14↔	Sonst Naht an Muskel o Faszie, Brustwand, Bauch und Rücken
83.49.12↔	Exzision einer Sehnenscheide, Oberarm und Ellenbogen	83.65.15↔	Sonstige Nht an M o Fasz, Leist und Genreg und Gesäss
83.49.13↔	Exzision einer Sehnenscheide, Unterarm	83.65.16↔	Sonstige Naht an Muskel oder Faszie, Untere Extremität
83.49.14↔	Exzision einer Sehnenscheide, Brustwand und Rücken	83.65.19↔	Sonstige Naht an Muskel oder Faszie, Andere Lokalsiation
83.49.15↔	Exz e Sehnenscheide, Leisten und Genreg und Gesäss	83.65.99↔	Sonstige Naht an Muskel oder Faszie, sonstige
83.49.16↔	Exzision einer Sehnenscheide, Untere Extremität	83.71.00↔	Sehnenverlängerung, n.n.bez.
83.49.19↔	Exzision einer Sehnenscheide, Andere Lokalisation	83.71.10↔	Sehnenverlängerung, Kopf und Hals
83.49.20↔	Kompartimentresektion, Kopf und Hals	83.71.11↔	Sehnenverlängerung, Schulter und Axilla
83.49.21↔	Kompartimentresektion, Schulter und Axilla	83.71.12↔	Sehnenverlängerung, Oberarm und Ellenbogen
83.49.22↔	Kompartimentresektion, Oberarm und Ellenbogen	83.71.13↔	Sehnenverlängerung, Unterarm
83.49.23↔	Kompartimentresektion, Unterarm	83.71.14↔	Sehnenverlängerung, Brustwand, Bauch und Rücken
83.49.24↔	Kompartimentresektion, Brustwand, Bauch und Rücken	83.71.15↔	Sehnenverlängerung, Leisten- und Genitalregion und Gesäss
83.49.25↔	Kompartimentresektion, Leisten und Genreg und Gesäss	83.71.16↔	Sehnenverlängerung, Untere Extremität
83.49.26↔	Kompartimentresektion, Untere Extremität	83.71.19↔	Sehnenverlängerung, Andere Lokalisation
83.49.29↔	Kompartimentresektion, Andere Lokalisation	83.71.99↔	Sehnenverlängerung, sonstige
83.49.30↔	Sonstige Exzision von Weichteilen, Kopf und Hals	83.72.00↔	Sehnenverkürzung, n.n.bez.
83.49.31↔	Sonstige Exzision von Weichteilen, Schulter und Axilla	83.72.10↔	Sehnenverkürzung, Kopf und Hals
83.49.32↔	Sonstige Exzision von Weichteilen, Oberarm und Ellenbogen	83.72.11↔	Sehnenverkürzung, Schulter und Axilla
83.49.33↔	Sonstige Exzision von Weichteilen, Unterarm	83.72.12↔	Sehnenverkürzung, Oberarm und Ellenbogen
83.49.34↔	Sonst Exzision von Weichteilen, Brustwand, Bauch u Rücken	83.72.13↔	Sehnenverkürzung, Unterarm
83.49.35↔	So Exz von Weichteilen, Leist und Genreg und Gesäss	83.72.14↔	Sehnenverkürzung, Brustwand, Bauch und Rücken
83.49.36↔	Sonstige Exzision von Weichteilen, Untere Extremität	83.72.15↔	Sehnenverkürzung, Leisten- und Genitalregion und Gesäss
83.49.39↔	Sonstige Exzision von Weichteilen, Andere Lokalisation	83.72.16↔	Sehnenverkürzung, Untere Extremität
83.49.99↔	Sonstige Exzision von Weichteilen, sonstige	83.72.19↔	Sehnenverkürzung, Andere Lokalisation
83.5x.00↔	Bursektomie, n.n.bez.	83.72.99↔	Sehnenverkürzung, sonstige
83.5x.10↔	Bursektomie, Kopf und Hals	83.73.00↔	Reinsertion einer Sehne, n.n.bez.
83.5x.11↔	Bursektomie, Schulter und Axilla	83.73.10↔	Reinsertion einer Sehne, Kopf und Hals
83.5x.12↔	Bursektomie, Oberarm und Ellenbogen	83.73.11↔	Reinsertion einer Sehne, Schulter und Axilla
83.5x.13↔	Bursektomie, Unterarm	83.73.12↔	Reinsertion einer Sehne, Oberarm und Ellenbogen
83.5x.14↔	Bursektomie, Brustwand, Bauch und Rücken	83.73.13↔	Reinsertion einer Sehne, Unterarm
83.5x.15↔	Bursektomie, Leisten- und Genitalregion und Gesäss	83.73.14↔	Reinsertion einer Sehne, Brustwand, Bauch und Rücken
83.5x.16↔	Bursektomie, Untere Extremität	83.73.15↔	Reinsertion einer Sehne, Leisten- und Genitalregion und Gesäss
83.5x.19↔	Bursektomie, Andere Lokalisation	83.73.16↔	Reinsertion einer Sehne, Untere Extremität
83.5x.99↔	Bursektomie, sonstige	83.73.19↔	Reinsertion einer Sehne, Andere Lokalisation
83.61.00↔	Naht einer Sehnenscheide, n.n.bez.	83.73.99↔	Reinsertion einer Sehne, sonstige
83.61.10↔	Naht einer Sehnenscheide, Kopf und Hals	83.74.00↔	Reinsertion eines Muskels, n.n.bez.
83.61.11↔	Naht einer Sehnenscheide, Schulter und Axilla	83.74.10↔	Reinsertion eines Muskels, Kopf und Hals
83.61.12↔	Naht einer Sehnenscheide, Oberarm und Ellenbogen	83.74.11↔	Reinsertion eines Muskels, Schulter und Axilla
83.61.13↔	Naht einer Sehnenscheide, Unterarm	83.74.12↔	Reinsertion eines Muskels, Oberarm und Ellenbogen
83.61.14↔	Naht einer Sehnenscheide, Brustwand, Bauch und Rücken	83.74.13↔	Reinsertion eines Muskels, Unterarm
83.61.15↔	Naht einer Sehnenscheide, Leisten- und Genitalreg u Gesäss	83.74.14↔	Reinsertion eines Muskels, Brustwand, Bauch und Rücken
83.61.16↔	Naht einer Sehnenscheide, Untere Extremität	83.74.15↔	Reinsertion eines Muskels, Leisten- und Genitalregion
83.61.19↔	Naht einer Sehnenscheide, Andere Lokalisation	83.74.16↔	Reinsertion eines Muskels, Untere Extremität
83.61.99↔	Naht einer Sehnenscheide, sonstige	83.74.19↔	Reinsertion eines Muskels, Andere Lokalisation
83.62.00↔	Sekundäre Naht einer Sehne, n.n.bez.	83.74.99↔	Reinsertion eines Muskels, sonstige
83.62.10↔	Sekundäre Naht einer Sehne, Kopf und Hals	83.75.00↔	Sehnentransfer oder -transplantation, n.n.bez.
83.62.11↔	Sekundäre Naht einer Sehne, Schulter und Axilla	83.75.10↔	Sehnentransfer oder -transplantation, Kopf und Hals

83.75.11↔	Sehnentransfer oder -transplantation, Schulter und Axilla	83.82.45↔	Tx e so Lppntx m mkrvsk Anst aus M o Fsz, Leist u Gnrg u Gsäß
83.75.12↔	Sehnentransfer oder -transplantation, Oberarm und Ellenbogen	83.82.46↔	Tx e snst Lppntx m mkrvsk Anst aus M o Fsz, Unt Extrim
83.75.13↔	Sehnentransfer oder -transplantation, Unterarm	83.82.47↔	Tx e snst Lppntx m mkrvsk Anst aus M o Fsz, And Lk
83.75.14↔	Sehnentransfer o Tx, Bruw, Bauch und Rücken	83.82.99↔	Muskel- oder Faszientransplantation, sonstige
83.75.15↔	Sehnentransfer o Tx, Leist und Genreg und Gesäss	83.83↔	Plastische Rekonstruktion eines Ringbandes
83.75.16↔	Sehnentransfer oder -transplantation, Untere Extremität	83.84↔	Lösung eines Klumpfusses, n.a.klass.
83.75.19↔	Sehnentransfer oder -transplantation, Andere Lokalisation	83.85.00↔	Sonstige Längenänderung an Muskel oder Sehne, n.n.bez.
83.75.99↔	Sehnentransfer oder -transplantation, sonstige	83.85.10↔	Verlängerung von Muskel oder Sehne, Kopf und Hals
83.76.00↔	Sonstige Sehnentransposition, n.n.bez.	83.85.11↔	Verlängerung von Muskel oder Sehne, Schulter und Axilla
83.76.10↔	Sonstige Sehnentransposition, Kopf und Hals	83.85.12↔	Verlängerung von Muskel oder Sehne, Oberarm und Ellb
83.76.11↔	Sonstige Sehnentransposition, Schulter und Axilla	83.85.13↔	Verlängerung von Muskel oder Sehne, Unterarm
83.76.12↔	Sonstige Sehnentransposition, Oberarm und Ellenbogen	83.85.14↔	Verlängerung von M oder Sehne, Bruw, Bauch und Rücken
83.76.13↔	Sonstige Sehnentransposition, Unterarm	83.85.15↔	Verlängerung von M o Sehn, Leist und Genreg und Gesäß
83.76.14↔	Sonstige Sehnentransposition, Brustwand und Rücken	83.85.16↔	Verlängerung von Muskel oder Sehne, Untere Extremität
83.76.15↔	So Sehnentransposition, Leist und Genreg und Gesäss	83.85.19↔	Verlängerung von Muskel oder Sehne, Andere Lokalisation
83.76.16↔	Sonstige Sehnentransposition, Untere Extremität	83.85.20↔	Verkürzung von Muskel oder Sehne, Kopf und Hals
83.76.19↔	Sonstige Sehnentransposition, Andere Lokalisation	83.85.21↔	Verkürzung von Muskel oder Sehne, Schulter und Axilla
83.76.99↔	Sonstige Sehnentransposition, sonstige	83.85.22↔	Verkürzung von Muskel oder Sehne, Oberarm und Ellb
83.77.00↔	Muskeltransfer oder -transplantation, n.n.bez.	83.85.23↔	Verkürzung von Muskel oder Sehne, Unterarm
83.77.10↔	Muskeltransfer oder -transplantation, Kopf und Hals	83.85.24↔	Verkürzung von M oder Sehne, Bruw, Bauch und Rücken
83.77.11↔	Muskeltransfer oder -transplantation, Schulter und Axilla	83.85.25↔	Verkürzung von M o Sehne, Leist und Genreg und Gesäß
83.77.12↔	Muskeltransfer oder -transplantation, Oberarm und Ellenbogen	83.85.26↔	Verkürzung von Muskel oder Sehne, Untere Extremität
83.77.13↔	Muskeltransfer oder -transplantation, Unterarm	83.85.29↔	Verkürzung von Muskel oder Sehne, Andere Lokalisation
83.77.14↔	Mtransfer o transplantation, Bruw, Bauch und Rücken	83.85.99↔	Sonstige Längenänderung an Muskel oder Sehne, sonstige
83.77.15↔	MTransf o Tx, Leist und Genreg und Gesäss	83.86↔	Quadrizepssehnen-Rekonstruktion
83.77.16↔	Muskeltransfer oder -transplantation, Untere Extremität	83.87.00↔	Sonstige plastische Operationen am Muskel, n.n.bez.
83.77.19↔	Muskeltransfer oder -transplantation, Andere Lokalisation	83.87.10↔	Muskelplastik, Kopf und Hals
83.77.99↔	Muskeltransfer oder -transplantation, sonstige	83.87.11↔	Muskelplastik, Schulter und Axilla
83.79↔	Sonstige Muskeltransposition	83.87.12↔	Muskelplastik, Oberarm und Ellenbogen
83.81.00↔	Sehnentransplantation, n.n.bez.	83.87.13↔	Muskelplastik, Unterarm
83.81.10↔	Sehnentransplantation, Kopf und Hals	83.87.14↔	Muskelplastik, Brustwand, Bauch und Rücken
83.81.11↔	Sehnentransplantation, Schulter und Axilla	83.87.15↔	Muskelplastik, Leisten- und Genitalregion und Gesäß
83.81.12↔	Sehnentransplantation, Oberarm und Ellenbogen	83.87.16↔	Muskelplastik, Untere Extremität
83.81.13↔	Sehnentransplantation, Unterarm	83.87.19↔	Muskelplastik, Andere Lokalisation
83.81.14↔	Sehnentransplantation, Brustwand, Bauch und Rücken	83.87.90↔	Sonstige plastische Operationen am Muskel, Kopf und Hals
83.81.15↔	Sehnentransplantation, Leisten- und Genitalregion und Gesäss	83.87.91↔	Sonstige plastische Operationen am Muskel, Schulter und Axilla
83.81.16↔	Sehnentransplantation, Untere Extremität	83.87.92↔	Sonstige plastische Operationen a M, Oberarm und Ellb
83.81.19↔	Sehnentransplantation, Andere Lokalisation	83.87.93↔	Sonstige plastische Operationen am Muskel, Unterarm
83.81.99↔	Sehnentransplantation, sonstige	83.87.94↔	Sonstige plastische Op a M, Bruw, Bauch und Rücken
83.82.00↔	Muskel- oder Faszientransplantation, n.n.bez.	83.87.95↔	Sonstige Plast Op a M, Leist und Genreg und Gesäß
83.82.10↔	Faszientransplantation, Kopf und Hals	83.87.96↔	Sonstige plastische Operationen am Muskel, Untere Extremität
83.82.11↔	Faszientransplantation, Schulter und Axilla	83.87.97↔	Sonstige plastische Operationen a Muskel, And Lok
83.82.12↔	Faszientransplantation, Oberarm und Ellenbogen	83.87.99↔	Sonstige plastische Operationen am Muskel, sonstige
83.82.13↔	Faszientransplantation, Unterarm	83.88.00↔	Sonstige plastische Operationen an der Sehne, n.n.bez.
83.82.14↔	Faszientransplantation, Brustwand, Bauch und Rücken	83.88.10↔	Augmentation einer Sehne, Kopf und Hals
83.82.15↔	Fasztx, Leisten und Genitalregion und Gesäss	83.88.11↔	Augmentation einer Sehne, Schulter und Axilla
83.82.16↔	Faszientransplantation, Untere Extremität	83.88.12↔	Augmentation einer Sehne, Oberarm und Ellenbogen
83.82.19↔	Faszientransplantation, Andere Lokalisation	83.88.13↔	Augmentation einer Sehne, Unterarm
83.82.20↔	Transplantation e lok M oder Faszlap, Kopf und Ha	83.88.14↔	Augmentation einer Sehne, Brustwand, Bauch und Rücken
83.82.21↔	Transplantation e lok M o Faszlap, Schult und Axilla	83.88.15↔	Augm einer Sehne, Leisten und Genitalregion und Gesäß
83.82.22↔	Transplantation e lok M o Faszlap, Oberarm und Ellb	83.88.16↔	Augmentation einer Sehne, Untere Extremität
83.82.23↔	Transplantation e lok Muskel oder Faszlap, Unterarm	83.88.19↔	Augmentation einer Sehne, Andere Lokalisation
83.82.24↔	Tx e lok M o Faszlap, Bruw, Bauch und Rücken	83.88.20↔	Sehnenersatzplastik, Kopf und Hals
83.82.25↔	Tx e lok M o Faszlap, Leist und Genreg und Gesäss	83.88.21↔	Sehnenersatzplastik, Schulter und Axilla
83.82.26↔	Transplantation e lok M oder Faszlap, Untere Extrim	83.88.22↔	Sehnenersatzplastik, Oberarm und Ellenbogen
83.82.29↔	Transplantation e lok Muskel oder Faszlap, And Lok	83.88.23↔	Sehnenersatzplastik, Unterarm
83.82.30↔	Transplantation e osteom o osteofasz Lp, Kopf und Ha	83.88.24↔	Sehnenersatzplastik, Brustwand, Bauch und Rücken
83.82.31↔	Tx e osteom o osteofasz Lp, Schult und Axilla	83.88.25↔	Sehnenersatzplastik, Leisten und Genreg und Gesäß
83.82.32↔	Transplantation e osteom o osteofasz Lp, Oba und Ellb	83.88.26↔	Sehnenersatzplastik, Untere Extremität
83.82.33↔	Transplantation e osteom o osteofasz Lp, Unterarm	83.88.29↔	Sehnenersatzplastik, Andere Lokalisation
83.82.34↔	Tx e osteom o osteofasz Lp, Bruw, Bauch und Rücken	83.88.30↔	Schaffung eines Sehnentransplantatlagers, Kopf und Hals
83.82.35↔	Tx e osteom o osteofasz Lp, Leist u Genreg u Gesäss	83.88.31↔	Schaffung e Sehntxlag, Schult und Axilla
83.82.36↔	Transplantation e osteom o osteofasz Lp, Untere Extrim	83.88.32↔	Schaffung e Sehnentransplantatlagers, Oberarm und Ellb
83.82.39↔	Transplantation e osteom o osteofasz Lp, And Lok	83.88.33↔	Schaffung eines Sehnentransplantatlagers, Unterarm
83.82.40↔	Tx e snst Lppntx m mkrvsk Anst aus M o Fsz, Kpf u H	83.88.34↔	Schaffung e Sehntxlag, Bruw, Bauch und Rücken
83.82.41↔	Tx e snst Lppntx m mkrvsk Anst aus M o Fsz, Schl u Axil	83.88.35↔	Schaffung e Sehntxlag, Leist und Genreg und Gesäß
83.82.42↔	Tx e snst Lppntx m mkrvsk Anst aus M o Fsz, Ob u Ellb	83.88.36↔	Schaffung e Sehnentransplantatlagers, Untere Extrim
83.82.43↔	Tx e snst Lppntx m mkrvsk Anst aus M o Fsz, Unt	83.88.39↔	Schaffung e Sehnentransplantatlagers, And Lokalisation
83.82.44↔	Tx e so Lppntx m mkrvsk Anst aus M o Fsz, Brw, Bauch u Rückn	83.88.40↔	Tenodese, Kopf und Hals

83.88.41↔	Tenodese, Schulter und Axilla	83.99.29↔	And Operationen an Muskel, Fasz und Bursa, And Lok
83.88.42↔	Tenodese, Oberarm und Ellenbogen	83.99.30↔	Revision (ohne Ersetzen) e Skelettmuskelstimulators
83.88.43↔	Tenodese, Unterarm	83.99.99↔	And Operationen an Muskel, Sehne, Faszie und Bursa, sonst
83.88.44↔	Tenodese, Brustwand, Bauch und Rücken	84.00↔	Amputation an der oberen Extremität, n.n.bez.
83.88.45↔	Tenodese, Leisten- und Genitalregion und Gesäß	84.01↔	Amput und Exartikulation an e Finger (ausgen a Daum)
83.88.46↔	Tenodese, Untere Extremität	84.02↔	Amputation und Exartikulation am Daumen
83.88.49↔	Tenodese, Andere Lokalisation	84.03.00↔	Hand-Amputation, n.n.bez.
83.88.90↔	Sonstige plastische Operationen an der Sehne, Kopf und Hals	84.03.10↔	Komplette Hand-Amputation an Handwurzel oder Mittelhand
83.88.91↔	Sonstige plastische Op an d Sehne, Schulter und Axilla	84.03.99↔	Hand-Amputation, sonstige
83.88.92↔	Sonstige plastische Op an d Sehne, Oba und Ellb	84.04↔	Handgelenks-Exartikulation
83.88.93↔	Sonstige plastische Operationen an der Sehne, Unterarm	84.05↔	Vorderarm-Amputation
83.88.94↔	Sonstige Plast Op an d Sehne, Bruw, Bauch und Rücken	84.06↔	Ellbogen-Exartikulation
83.88.95↔	So Plast Op an d Sehn, Leist und Genreg und Gesäß	84.07↔	Oberarm-Amputation
83.88.96↔	Sonst plastische Operationen an der Sehne, Untere Extremität	84.08↔	Schultergelenk-Exartikulation
83.88.97↔	Sonstige plastische Operationen an d Sehne, And Lok	84.09↔	Interthorakoskopuläre Amputation
83.88.99↔	Sonstige plastische Operationen an der Sehne, sonstige	84.10↔	Amputation der unteren Extremität, n.n.bez.
83.89.00↔	Sonstige plastische Operationen an der Faszie, n.n.bez.	84.11↔	Zehenamputation
83.89.10↔	Verlängerung, Verkürzung und Dopp e Fasz, Kopf und Ha	84.12↔	Amputation durch Fuss
83.89.11↔	Verlängerung, Verk u Dopp e Fasz, Schult u Axilla	84.13↔	Exartikulation im Sprunggelenk
83.89.12↔	Verlängerung, Verkürzung und Dopp e Fasz, Oba und Ellb	84.14↔	Transmalleoläre Amputation im Sprunggelenk
83.89.13↔	Verlängerung, Verkürzung und Dopp e Faszie, Unterarm	84.15↔	Sonstige Unterschenkel-Amputation
83.89.14↔	Verlängerung, Verk u Dopp e Fasz, Bruw, Bauch u Rücken	84.16↔	Knie-Exartikulation
83.89.15↔	Verl, Verk u Dopp e Fasz, Leist u Genreg u Gesäß	84.17↔	Oberschenkel-Amputation
83.89.16↔	Verlängerung, Verkürzung u Dopp e Fasz, Untere Extrem	84.18↔	Hüft-Exartikulation
83.89.19↔	Verlängerung, Verkürzung und Dopp e Fasz, And Lok	84.19↔	Abdominopelvine Amputation
83.89.20↔	Deckung eines Defektes an einer Faszie, Kopf und Hals	84.21↔	Daumen-Replantation
83.89.21↔	Deckung eines Def an einer Faszie, Schulter und Axilla	84.22↔	Finger-Replantation (ausser Daumen)
83.89.22↔	Deckung e Def an einer Faszie, Oberarm und Ellenbogen	84.23.00↔	Replantation von Vorderarm, Handgelenk oder Hand, n.n.bez.
83.89.23↔	Deckung eines Defektes an einer Faszie, Unterarm	84.23.10↔	Replantation von Vorderarm
83.89.24↔	Deckung e Def an einer Faszie, Bruw, Bauch und Rücken	84.23.11↔	Replantation von Handgelenk oder Hand
83.89.25↔	Deckung e Def an e Fasz, Leisten und Genreg und Gesäß	84.23.99↔	Replantation von Vorderarm, Handgelenk oder Hand, sonstige
83.89.26↔	Deckung eines Def an einer Faszie, Untere Extremität	84.24↔	Oberarm-Replantation
83.89.29↔	Deckung eines Def an einer Faszie, And Lokalisation	84.25↔	Zehen-Replantation
83.89.90↔	Sonstige plastische Operationen an der Faszie, Kopf und Hals	84.26↔	Fuss-Replantation
83.89.91↔	Sonstige plastische Op an d Fasz, Schulter und Axilla	84.27.00↔	Replantation von Unterschenkel oder Sprunggelenk, n.n.bez.
83.89.92↔	Sonstige plastische Op an d Fasz, Oba und Ellb	84.27.10↔	Replantation vom Unterschenkel im Kniebereich
83.89.93↔	Sonstige plastische Operationen an der Faszie, Unterarm	84.27.99↔	Replantation von Unterschenkel oder Sprunggelenk, sonstige
83.89.94↔	Sonstige Plast Op an d Fasz, Bruw, Bauch und Rücken	84.28↔	Oberschenkel-Replantation
83.89.95↔	So Plast Op an d Fasz, Leist und Genreg und Gesäß	84.29.00↔	Sonstige Replantation, n.n.bez.
83.89.96↔	Sonst plastische Operationen an der Faszie, Untere Extremität	84.29.10↔	Sonstige Replantation, Obere Extremität
83.89.97↔	Sonstige plastische Operationen an d Fasz, And Lok	84.29.20↔	Sonstige Replantation, Untere Extremität
83.89.99↔	Sonstige plastische Operationen an der Faszie, sonstige	84.29.99↔	Sonstige Replantation, sonstige
83.91.00↔	Lös von Adhäs von M, Sehne, Fasz und Bursa, n.n.bez.	84.3x.00↔	Revision eines Amputationsstumpfes, n.n.bez.
83.91.10↔	Lös von Adhäs von M, Sehn, Fasz u Bursa, Kopf u Ha	84.3x.10↔	Rev eines Amputationsstumpfes, Schulter- und Oberarmregion
83.91.11↔	Lös v Adhäs v M, Sehn, Fasz u Bursa, Schult u Axilla	84.3x.11↔	Revision eines Amputationsstumpfes, Unterarmregion
83.91.12↔	Lös von Adhäs von M, Sehn, Fasz u Bursa, Oba u Ellb	84.3x.12↔	Revision eines Amputationsstumpfes, Handregion
83.91.13↔	Lös von Adhäs von M, Sehne, Fasz und Bursa, Unterarm	84.3x.13↔	Revision eines Amputationsstumpfes, Untere Extremität
83.91.14↔	Lös v Adhäs v M, Shn, Fsz u Brs, Bruw, Bauch u Rücken	84.3x.19↔	Revision eines Amputationsstumpfes, Andere Lokalisation
83.91.15↔	Lös v Adhäs v M, Shn, Fsz u Brs, Leist u Gnrg u Gsäß	84.3x.99↔	Revision eines Amputationsstumpfes, sonstige
83.91.16↔	Lös von Adhäs von M, Sehn, Fasz u Bursa, Unt Extrem	84.44↔	Implantation einer prothetischen Vorrichtung am Arm
83.91.19↔	Lös von Adhäs von M, Sehne, Fasz und Bursa, And Lok	84.51.00↔	Einsetzen von interkorporellen Implantaten, n.n.bez.
83.91.99↔	Lös von Adhäs von M, Sehne, Fasz und Bursa, sonstige	84.51.10↔	Einsetzen von interkorporellen Cages, 1 Segment
83.92↔	Einsetzen oder Ersetzen eines Skelettmuskelstimulators	84.51.11↔	Einsetzen von interkorporellen Cages, 2 Segmente
83.93↔	Entfernen eines Skelettmuskelstimulators	84.51.12↔	Einsetzen von interkorporellen Cages, 3 Segmente
83.99.00↔	And Operationen an Muskel, Sehne, Faszie und Bursa, nnbez	84.51.13↔	Einsetzen von interkorporellen Cages, 4 oder mehr Segmente
83.99.10↔	Andere Operationen an Sehnen, Kopf und Hals	84.51.99↔	Einsetzen von interkorporellen Implantaten, sonstige
83.99.11↔	Andere Operationen an Sehnen, Schulter und Axilla	84.53.00↔	Implnt v int Verlängvrr d Extrm m knt Trkt, n.n.bz.
83.99.12↔	Andere Operationen an Sehnen, Oberarm und Ellenbogen	84.53.10↔	Implant e Ni motor int Verlängerungs oder Kntranspsys
83.99.13↔	Andere Operationen an Sehnen, Unterarm	84.53.11↔	Implant e motor int Verlängerungs oder Kntranspsys
83.99.14↔	And Operationen an Sehnen, Brustwand, Bauch und Rücken	84.53.99↔	Implant v int Verlängvrr d Extrm m kinet Trakt, So
83.99.15↔	And Operationen an Sehnen, Leist und Genreg und Gesäß	84.54↔	Implant von So int Verlängerungsvorrichtung d Extrem
83.99.16↔	Andere Operationen an Sehnen, Untere Extremität	84.55.00↔	Einsetzen von Knochenersatzmaterial, n.n.bez.
83.99.19↔	Andere Operationen an Sehnen, Andere Lokalisation	84.55.10↔	Einsetz von Knochenersmat, Skap, Klav, Rip und Sternum
83.99.20↔	And Operationen an Muskel, Fasz und Bursa, Kopf und Ha	84.55.11↔	Einsetzen von Knochenersatzmaterial, Humerus
83.99.21↔	And Op an M, Fasz und Bursa, Schulter und Axilla	84.55.12↔	Einsetzen von Knochenersatzmaterial, Radius und Ulna
83.99.22↔	And Operationen an M, Fasz und Bursa, Oberarm und Ellb	84.55.13↔	Eins von Knersatzmaterial, Karpalia und Metakarpalia
83.99.23↔	And Operationen an Muskel, Faszie und Bursa, Unterarm	84.55.14↔	Einsetzen von Knochenersatzmaterial, Phalangen der Hand
83.99.24↔	And Op an M, Fasz und Bursa, Bruw, Bauch und Rücken	84.55.15↔	Einsetzen von Knochenersatzmaterial, Becken
83.99.25↔	And Op an M, Fasz u Bursa, Leist u Genreg u Gesäß	84.55.16↔	Einsetzen von Knochenersatzmaterial, Femur
83.99.26↔	And Operationen an M, Fasz und Bursa, Untere Extrem	84.55.17↔	Einsetzen von Knochenersatzmaterial, Patella

84.55.18↔	Einsetzen von Knochenersatzmaterial, Tibia	85.31↔	Einseitige Mammareduktionsplastik
84.55.19↔	Einsetzen von Knochenersatzmaterial, Fibula	85.32↔	Beidseitige Mammareduktionsplastik
84.55.20↔	Einsetzen von Knochenersatzmaterial, Tarsalia und Metatarsalia	85.33↔	Eins subkutane Mastektomie mit glz Prothesenimplantat
84.55.21↔	Einsetzen von Knochenersatzmaterial, Phalangen des Fußes	85.34↔	Sonstige einseitige subkutane Mastektomie
84.55.29↔	Einsetzen von Knochenersatzmaterial, Andere Lokalisation	85.35↔	Bds subkutane Mastektomie mit glz Prothesenimplantat
84.55.30↔	Enstz v Knchnrsmt, Implnt, Rv o Wchs e Knchnteilstz	85.36↔	Sonstige beidseitige subkutane Mastektomie
84.55.99↔	Einsetzen von Knochenersatzmaterial, sonstige	85.41↔	Einseitige einfache Mastektomie
84.56↔	Einsetzen von Spacer (Zement)	85.42↔	Beidseitige einfache Mastektomie
84.57↔	Entfernen von Spacer (Zement)	85.43↔	Einseitige modifizierte radikale Mastektomie
84.59↔	Einsetzen von sonstiger vertebralen Vorrichtung	85.44↔	Beidseitige modifizierte radikale Mastektomie
84.60↔	Einsetzen von Diskusprothese, nicht näher bezeichnet	85.45.00↔	Einseitige radikale Mastektomie, n.n.bez.
84.61↔	Einsetzen von partieller Diskusprothese, zervikal	85.45.10↔	Ens Rd Mstkt oh Brstwndteilstktion, oh Lymphkt
84.62↔	Einsetzen von totaler Diskusprothese, zervikal	85.45.11↔	Ens Rd Mstkt m Brstwndteilstktion, oh Lymphkt
84.63↔	Einsetzen von Diskusprothese, thorakal	85.45.12↔	Ens Rd Mstkt oh Brstwndteilstktion, m Lymphkt
84.64↔	Einsetzen von partieller Diskusprothese, lumbosakral	85.45.13↔	Eins Rad Mastekt m Brustwandteilresektion, m Lymphekt
84.65↔	Einsetzen von totaler Diskusprothese, lumbosakral	85.45.99↔	Einseitige radikale Mastektomie, sonstige
84.66.00↔	Rev o Ersetz von künstl Diskproth, zervikal, n.n.bez.	85.46↔	Beidseitige radikale Mastektomie
84.66.10↔	Ersetzen von künstlicher Diskusprothese, zervikal	85.47↔	Einseitige erweiterte radikale Mastektomie
84.66.20↔	Revision von künstlicher Diskusprothese, zervikal	85.48↔	Beidseitige erweiterte radikale Mastektomie
84.66.99↔	Rev o Ersetz von künstl Diskproth, zervikal, sonstige	85.50↔	Augmentationsmammoplastik, n.n.bez.
84.67↔	Revision oder Ersetzen von künstlicher Diskusprothese, thorakal	85.51↔	Einseitige intramammäre Injektion zur Augmentation
84.68.00↔	Rev o Ersetz von künstl Diskproth, lumbosakr, n.n.bez.	85.52↔	Beidseitige intramammäre Injektion zur Augmentation
84.68.10↔	Ersetzen von künstlicher Diskusprothese, lumbosakral	85.53.00↔	Einseitige Prothesenimplantation an der Mamma, n.n.bez.
84.68.20↔	Revision von künstlicher Diskusprothese, lumbosakral	85.53.10↔	Einseit Prothesenimpl an der Mamma, nach Mastektomie
84.68.99↔	Rev o Ersetz von künstl Diskproth, lumbosakr, sonstige	85.53.99↔	Einseitige Prothesenimplantation an der Mamma, sonstige
84.69.00↔	Revision oder Ersetzen von künstlicher Diskusprothese, n.n.bez.	85.54.00↔	Beidseitige Prothesenimplantation an der Mamma, n.n.bez.
84.69.10↔	Ersetzen von künstlicher Diskusprothese	85.54.10↔	Beidseitige Prothesenimpl an der Mamma, nach Mastektomie
84.69.20↔	Revision von künstlicher Diskusprothese	85.54.99↔	Beidseitige Prothesenimplantation an der Mamma, sonstige
84.69.99↔	Revision o Ersetzen von künstlicher Diskusprothese, sonst	85.6↔	Mastopexie
84.71↔	Anlegen einer externen Fixationsvorrichtung, eindimensional	85.7↔	Totale plastische Rekonstruktion der Mamma
84.72↔	Anlegen einer externen Fixationsvorrichtung, Ringsystem	85.82↔	Spalthauttransplantat an die Mamma
84.73↔	Anlegen einer gemischten Vorrichtung	85.83↔	Vollhauttransplantat an die Mamma
84.81.00↔	Revision von interspinösen Implantaten, n.n.bez.	85.84↔	Mammarekonstruktion mit gestieltem Hautlappen
84.81.20↔	Revision von interspinösen Implantaten	85.85↔	Mammarekonstruktion mit gestielten Muskelhautlappen
84.81.99↔	Revision von interspinösen Implantaten, sonstige	85.86↔	Transplantation einer Brustwarze
84.82↔	Enstz o Erstz v Vrrcht(n) z dyn Stb m Pdklschr	85.87.00↔	Sonstige Operation an der Brustwarze, n.n.bez.
84.83↔	Rev von Vorrichtung(en) zur dyn Stab m Pedikelschr	85.87.10↔	Naht an der Brustwarze (nach Verletzung)
84.84↔	Einsetzen oder Ersetzen von Facetten-gelenksprothesen	85.87.11↔	Plastische Rekonstruktion d Brustwarz d Hauttx
84.85↔	Revision von Facettengelenksprothesen	85.87.12↔	Plastische Rekonstruktion der Brustwarze durch Tätowierung
84.91↔	Amputation, n.n.bez.	85.87.13↔	Chirurgische Eversion einer invertierten Brustwarze
84.99.00↔	Sonstige Operationen am Bewegungsapparat, n.n.bez.	85.87.14↔	Plastische Rek eines Warzenhofes (durch Tätowierung)
84.99.10↔	Sonstige Operationen an der Hand	85.87.99↔	Sonstige Operation an der Brustwarze, sonstige
84.99.11↔	Sonstige Operationen b kong Anom d sonstigen ob Extrem	85.89.00↔	Sonstige Mammoplastik, n.n.bez.
84.99.12↔	Operationen b and kong Anom d sonstigen unteren Extrem	85.89.10↔	Mammoplastik mit freiem Haut-Muskel-Transplantat
84.99.13↔	Operationen bei and kongenitalen Anomalien des Fusses	85.89.11↔	Mammopl m gestielt HautMTx (myokut Lp), oh Prothimpl
84.99.14↔	Borggreve-Plastik	85.89.12↔	Mammopl m gestielt HautMTx (myokut Lp), m Prothimpl
84.99.20↔	S Op a Bwpp, Implnt, Rv o Wchs e Knchnteilstz	85.89.13↔	Mammoplastik mit Omentumlappen
84.99.99↔	Sonstige Operationen am Bewegungsapparat, sonstige	85.89.99↔	Sonstige Mammoplastik, sonstige
85.0x.00↔	Inzision an der Mamma, n.n.bez.	85.93↔	Revision eines Mammaimplantats
85.0x.10↔	Inzis an d Mamma mit Durchtr d Kapsel b Mammaprothese	85.94↔	Entfernen eines Mammaimplantats
85.0x.11↔	Inzision an der Mamma, ohne weitere Massnahmen	85.95↔	Einsetzen eines Gewebeeexpanders in die Mamma
85.0x.99↔	Inzision an der Mamma, mit sonstigen weiteren Massnahmen	86.21↔	Exzision von Pilonidalzyste oder Sinus pilonidalis
85.12↔	Offene Biopsie an der Mamma	86.27↔	Débridement an Nagel, Nagelbett oder Nagelfalz
85.20↔	Exzision oder Destruktion von Mammagewebe, n.n.bez.	86.4x.00↔	Radikale Exzision einer Hautläsion, n.n.bez.
85.21.00↔	Lokale Exzision einer Läsion an der Mamma, n.n.bez.	86.4x.10↔	Radikale Exz e Hautläs a Kopf mit histgr Kontrolle
85.21.10↔	Lok Exz e Läs an d Mamma, ohne axilläre Lymphekt	86.4x.11↔	Radikale Exz e Hautläs d Halses mit histgr Kontrolle
85.21.11↔	Lok Exz e Läs an d Mamma, mit axillärer Lymphekt	86.4x.13↔	Rad Exz e Hautläs an Unterarm und Hand m histgr Kontr
85.21.99↔	Lokale Exzision einer Läsion an der Mamma, Sonstige	86.4x.17↔	Rd Exz e Hautläs an Leist u Gnrg u Gsäß m histgr Kntr
85.22.00↔	Quadrantenresektion der Mamma, n.n.bez.	86.4x.18↔	Radikale Exz e Hautläs d unteren Extrem m histgr Kontr
85.22.10↔	Quadrantenres der Mamma, ohne axilläre Lymphadenektomie	86.4x.19↔	Radikale Exz e Hautläs and Lok mit histgr Kontr
85.22.11↔	Quadrantenres der Mamma, m axillärer Lymphadenektomie	86.4x.20↔	Rad Exz e Hautläs a Kopf m Tx o Transp von Haut
85.22.99↔	Quadrantenresektion der Mamma, Sonstige	86.4x.21↔	Rad Exz e Hautläs d Halses m Tx o Transp von Haut
85.23.00↔	Subtotale Mastektomie, n.n.bez.	86.4x.22↔	Rd Exz e Hautläs an Schlit u Axill m Tx o Trnsp v Haut
85.23.10↔	Subtotale Mastektomie, ohne axilläre Lymphadenektomie	86.4x.23↔	Rad Exz e Hautläs an Oba u Ellb m Tx o Transp von Haut
85.23.11↔	Subtotale Mastektomie, mit axillärer Lymphadenektomie	86.4x.24↔	Rad Exz e Hautläs d Unterarmes m Tx o Transp von Haut
85.23.12↔	Subtotale Mastekt b Gynäkomastie, oh axilläre Lymphekt	86.4x.25↔	Rad Exz e Hautläs d Hand m Tx o Transp von Haut
85.23.13↔	Subtotale Mastekt b Gynäkomastie, m axillärer Lymphekt	86.4x.26↔	Rd Exz e Hautläs an Brw u Rückn m Tx o Trnsp v Haut
85.23.99↔	Subtotale Mastektomie, sonstige	86.4x.27↔	Rad Exz e Hautläs an d Bauchreg m Tx o Transp von Haut
85.24↔	Exzision von ektopischem Mammagewebe	86.4x.28↔	Rd Exz e Hautläs d Leist u Gnrg m Tx o Trnsp v Haut
85.25↔	Exzision einer Brustwarze	86.4x.29↔	Rad Exz e Hautläs and Lok m Tx o Transp von Haut

86.4x.2a↔	Rad Exz e Hautläs a Gesäß m Tx o Transp von Haut	86.73.20↔	Großflächige Dehnungsplastik an die Hand
86.4x.2b↔	Rad Exz e Hautläs d unt Extremität m Tx o Transp von Haut	86.73.21↔	Großflächige Verschiebe-Rotationsplastik an die Hand
86.4x.30↔	Mkrgr Chr a Pfnllschnnt (Mhs Mkrgrphc Srgr)	86.73.22↔	Großflächige Transpositionsplastik an die Hand
86.4x.31↔	Mkrgr Chr a Pfnllschnnt (3DHstlgie n Tübngr Mthd)	86.73.23↔	Großflächige Insellappenplastik an die Hand
86.4x.99↔	Radikale Exzision einer Hautläsion, sonstige	86.73.24↔	Großflächige Z-Plastik an die Hand
86.60↔	Freies Hauttransplantat, n.n.bez.	86.73.29↔	Sonstige lokale Lappenplastik an die Hand
86.61.00↔	Vollhauttransplantat an die Hand, n.n.bez.	86.73.30↔	Anbr von fr Lappen mit mikrovaskulärer Anast an d Hand
86.61.10↔	Kleinflächiges Vollhauttransplantat an die Hand	86.73.40↔	Anbr von gestielt reg o gestielt Fernl an d Hand
86.61.20↔	Großflächiges Vollhauttransplantat an die Hand	86.73.80↔	Komb plastische Eingriffe an Haut und Unterhaut der Hand
86.61.99↔	Vollhauttransplantat an die Hand, sonstige	86.73.99↔	Anbr von gestielten oder fr Lappen an d Hand, sonstige
86.62.00↔	Sonstiges Hauttransplantat an die Hand, n.n.bez.	86.74.00↔	Anbr von gestielt oder fr Lappen an And Lok, n.n.bez.
86.62.10↔	Kleinflächiges Spalthauttransplantat an die Hand	86.74.10↔	Kleinflächige Dehnungsplastik am Kopf (außer Lippe und Mund)
86.62.20↔	Großflächiges Spalthauttransplantat an die Hand	86.74.11↔	Kleinflächige Dehnungsplastik am Hals
86.62.99↔	Sonstiges Hauttransplantat an die Hand, sonstiges	86.74.12↔	Kleinflächige Dehnungsplastik an Schulter und Oberarm
86.63.00↔	Vollhauttransplantat an andere Lokalisationen, n.n.bez.	86.74.13↔	Kleinflächige Dehnungsplastik am Unterarm
86.63.10↔	Kleinfl Vollhaut an D Kopf (auss Lip und Mund)	86.74.14↔	Kleinflächige Dehnungsplastik an Brustwand und Rücken
86.63.11↔	Kleinflächiges Vollhauttransplantat an den Hals	86.74.15↔	Kleinflächige Dehnungsplastik an der Bauchregion
86.63.12↔	Kleinflächiges Vollhauttransplantat an Schulter und Oberarm	86.74.16↔	Kleinflächige Dehnungsplastik an der Leisten- und Genitalregion
86.63.13↔	Kleinflächiges Vollhauttransplantat an den Unterarm	86.74.17↔	Kleinflächige Dehnungsplastik am Gesäß
86.63.15↔	Kleinfl Vollhauttransplantat an Bruw, Bauch und Rücken	86.74.18↔	Kleinfl Dehnungsplastik an Oberschenkel und Unterschenkel
86.63.16↔	Kleinfl Vollhauttransplantat an d Leisten und Genreg	86.74.19↔	Kleinflächige Dehnungsplastik, an andere Lokalisationen
86.63.17↔	Kleinflächiges Vollhauttransplantat an das Gesäß	86.74.1a↔	Kleinflächige Dehnungsplastik am Fuß
86.63.18↔	Kleinfl Vollhauttransplantat an Os und Unterschenkel	86.74.20↔	Kifl VerschiebeRotationspl a Kopf (auss Lip und Mund)
86.63.19↔	Kleinflächiges Vollhauttransplantat an andere Lokalisation	86.74.21↔	Kleinflächige Verschiebe-Rotationsplastik am Hals
86.63.1a↔	Kleinflächiges Vollhauttransplantat an den Fuß	86.74.22↔	Kifl VerschiebeRotationsplastik an Schulter und Oba
86.63.20↔	Grofl Vollhaut an D Kopf (auss Lip und Mund)	86.74.23↔	Kleinflächige Verschiebe-Rotationsplastik am Unterarm
86.63.21↔	Großflächiges Vollhauttransplantat an den Hals	86.74.24↔	Kleinflächige Verschiebe-Rotationsplastik an der Hand
86.63.22↔	Großflächiges Vollhauttransplantat an Schulter und Oberarm	86.74.25↔	Kifl VerschiebeRotationsplastik an Bruw und Rücken
86.63.23↔	Großflächiges Vollhauttransplantat an den Unterarm	86.74.26↔	Kleinflächige Verschiebe-Rotationsplastik an der Bauchregion
86.63.25↔	Grofl Vollhauttransplantat an Bruw, Bauch und Rücken	86.74.27↔	Kifl VerschiebeRotationspl an d Leist und Genreg
86.63.26↔	Grofl Vollhauttransplantat an d Leisten und Genreg	86.74.28↔	Kleinflächige Verschiebe-Rotationsplastik am Gesäß
86.63.27↔	Großflächiges Vollhauttransplantat an das Gesäß	86.74.29↔	Kifl VerschiebeRotationsplastik, an And Lok
86.63.28↔	Grofl Vollhauttransplantat an Os und Unterschenkel	86.74.2a↔	Kifl VerschiebeRotationspl an Os und Unterschenkel
86.63.29↔	Großflächiges Vollhauttransplantat an andere Lokalisation	86.74.2b↔	Kleinflächige Verschiebe-Rotationsplastik am Fuß
86.63.2a↔	Großflächiges Vollhauttransplantat an den Fuß	86.74.30↔	Kifl Transpositionsplastik a Kopf (auss Lip und Mund)
86.63.99↔	Vollhauttransplantat an andere Lokalisation, sonstige	86.74.31↔	Kleinflächige Transpositionsplastik am Hals
86.69.00↔	Sonstige Hauttransplantation an andere Lokalisationen, n.n.bez.	86.74.32↔	Kleinflächige Transpositionsplastik an Schulter und Oberarm
86.69.10↔	Kifl Spalthauttx an D Kopf (auss Lip und Mund)	86.74.33↔	Kleinflächige Transpositionsplastik am Unterarm
86.69.11↔	Kleinflächige Spalthauttransplantation an den Hals	86.74.34↔	Kleinflächige Transpositionsplastik an Brustwand und Rücken
86.69.12↔	Kleinflächige Spalthauttransplantation an Schulter und Oberarm	86.74.35↔	Kleinflächige Transpositionsplastik an der Bauchregion
86.69.13↔	Kleinflächige Spalthauttransplantation an den Unterarm	86.74.36↔	Kifl Transpositionsplastik an d Leisten und Genreg
86.69.14↔	Kleinflächige Spalthauttransplantation an die Hand	86.74.37↔	Kleinflächige Transpositionsplastik am Gesäß
86.69.15↔	Kleinfl Spalthauttransplantation an Brustwand und Rücken	86.74.38↔	Kifl Transpositionsplastik an Os und Unterschenkel
86.69.16↔	Kleinflächige Spalthauttransplantation an der Bauchregion	86.74.39↔	Kleinflächige Transpositionsplastik, an andere Lokalisationen
86.69.17↔	Kifl Spalthauttransplantation an d Leisten und Genreg	86.74.3a↔	Kleinflächige Transpositionsplastik am Fuß
86.69.18↔	Kifl Spalthauttransplantation an Os und Unterschenkel	86.74.40↔	Kleinfl Insellappenplastik am Kopf (außer Lippe und Mund)
86.69.19↔	Kleinflächige Spalthauttransplantation an andere Lokalisation	86.74.41↔	Kleinflächige Insellappenplastik am Hals
86.69.1a↔	Kleinflächige Spalthauttransplantation an den Fuß	86.74.42↔	Kleinflächige Insellappenplastik an Schulter und Oberarm
86.69.20↔	Grofl Spalthauttx an D Kopf (auss Lip und Mund)	86.74.43↔	Kleinflächige Insellappenplastik am Unterarm
86.69.21↔	Großflächige Spalthauttransplantation an den Hals	86.74.44↔	Kleinflächige Insellappenplastik an Brustwand und Rücken
86.69.22↔	Großflächige Spalthauttransplantation an Schulter und Oberarm	86.74.45↔	Kleinflächige Insellappenplastik an der Bauchregion
86.69.23↔	Großflächige Spalthauttransplantation an den Unterarm	86.74.46↔	Kleinflächige Insellappl an d Leisten und Genreg
86.69.24↔	Großflächige Spalthauttransplantation an die Hand	86.74.47↔	Kleinflächige Insellappenplastik am Gesäß
86.69.25↔	Großfl Spalthauttransplantation an Brustwand und Rücken	86.74.48↔	Kifl Insellappl an Oberschenkel und Unterschenkel
86.69.26↔	Großflächige Spalthauttransplantation an die Bauchregion	86.74.49↔	Kleinflächige Insellappenplastik, an andere Lokalisationen
86.69.27↔	Grofl Spalthauttransplantation an d Leist und Genreg	86.74.4a↔	Kleinflächige Insellappenplastik am Fuß
86.69.28↔	Großflächige Spalthauttransplantation an das Gesäß	86.74.50↔	Kleinflächige Z-Plastik am Kopf (außer Lippe und Mund)
86.69.29↔	Großflächige Spalthauttransplantation an andere Lokalisation	86.74.51↔	Kleinflächige Z-Plastik am Hals
86.69.2a↔	Grofl Spalthauttransplantation an Os und Unterschenkel	86.74.52↔	Kleinflächige Z-Plastik an Schulter und Oberarm
86.69.2b↔	Großflächige Spalthauttransplantation an den Fuß	86.74.53↔	Kleinflächige Z-Plastik am Unterarm
86.69.99↔	Sonstige Hauttransplantation an andere Lokalisationen, sonstige	86.74.54↔	Kleinflächige Z-Plastik an Brustwand und Rücken
86.70↔	Gestielte oder freie Lappen, n.n.bez.	86.74.55↔	Kleinflächige Z-Plastik an der Bauchregion
86.71↔	Harauspräg und Vorbereiten von gestielt oder fr Lappen	86.74.56↔	Kleinflächige Z-Plastik an der Leisten- und Genitalregion
86.72↔	Verschiebung eines gestielten Lappens	86.74.57↔	Kleinflächige Z-Plastik am Gesäß
86.73.00↔	Anbr von gestieltem oder fr Lappen an d Hand, n.n.bez.	86.74.58↔	Kleinflächige Z-Plastik an Oberschenkel und Unterschenkel
86.73.10↔	Kleinflächige Dehnungsplastik an die Hand	86.74.59↔	Kleinflächige Z-Plastik, an andere Lokalisationen
86.73.11↔	Kleinflächige Verschiebe-Rotationsplastik an die Hand	86.74.5a↔	Kleinflächige Z-Plastik am Fuß
86.73.12↔	Kleinflächige Transpositionsplastik an die Hand	86.74.99↔	Anbr von gestielt oder fr Lappen an And Lok, sonstige
86.73.13↔	Kleinflächige Insellappenplastik an die Hand	86.75.00↔	Revision von gestieltem oder freiem Lappen, n.n.bez.
86.73.14↔	Kleinflächige Z-Plastik an die Hand	86.75.10↔	Revision von gestielt o fr Lp o fr Hauttx d Kopfes

86.75.11↔	Revision von gestielt o fr Lp o fr Hauttx d Halses	86.77.13↔	Sonstige lokale Lappenplastik am Unterarm
86.75.12↔	Rev von gestielt o fr Lp o fr Hauttx von Schult u Oba	86.77.14↔	Sonstige lokale Lappenplastik an Brustwand und Rücken
86.75.13↔	Revision von gestielt o fr Lp o fr Hauttx d Unterarmes	86.77.15↔	Sonstige lokale Lappenplastik an der Bauchregion
86.75.14↔	Revision von gestielt oder fr Lp oder fr Hauttx d Hand	86.77.16↔	Sonstige lokale Lappenplastik an der Leisten- und Genitalregion
86.75.15↔	Rev von gestielt o fr Lp o fr Hauttx d Bruw und Rücken	86.77.17↔	Sonstige lokale Lappenplastik am Gesäß
86.75.16↔	Revision von gestielt o fr Lp o fr Hauttx d Bauchreg	86.77.18↔	Sonst lokale Lappenplastik an Oberschenkel und Uschenkel
86.75.17↔	Rev von gestielt o fr Lp o fr Hauttx d unteren Extrem	86.77.19↔	Sonstige lokale Lappenplastik, an andere Lokalisationen
86.75.19↔	Revision von gestielt o fr Lp o fr Hauttx and Lok	86.77.1a↔	Sonstige lokale Lappenplastik am Fuß
86.75.99↔	Revision von gestieltem oder freiem Lappen, sonstige	86.77.99↔	Anbringen von sonstiger lokaler Lappenplastik, sonstige
86.76.00↔	Anbr von gestielt o fr Lp an And Lok, GroFI, n.n.bez.	86.78.00↔	Sonstige Lappenplastiken, n.n.bez.
86.76.10↔	Großflächige Dehnungsplastik am Kopf (außer Lippe und Mund)	86.78.10↔	Anbr v fr Lp m mkrvsk Anast a Kpf (auss Lp u Mnd)
86.76.11↔	Großflächige Dehnungsplastik am Hals	86.78.11↔	Anbr von fr Lappen mit mikrovaskulärer Anast a Hals
86.76.12↔	Großflächige Dehnungsplastik an Schulter und Oberarm	86.78.12↔	Anbr von fr Lp m mikrovask Anast an Schulter und Oba
86.76.13↔	Großflächige Dehnungsplastik am Unterarm	86.78.13↔	Anbr von fr Lp mit mikrovaskulärer Anast a Unterarm
86.76.14↔	Großflächige Dehnungsplastik an Brustwand und Rücken	86.78.14↔	Anbr von fr Lp m mikrovask Anast an Bruw und Rücken
86.76.15↔	Großflächige Dehnungsplastik an der Bauchregion	86.78.15↔	Anbr von fr Lp mit mikrovaskulärer Anast an Bauchreg
86.76.16↔	Großflächige Dehnungsplastik an der Leisten- und Genitalregion	86.78.16↔	Anbr von fr Lp m mikrovask Anast an d Leist u Genreg
86.76.17↔	Großflächige Dehnungsplastik am Gesäß	86.78.17↔	Anbr von fr Lappen mit mikrovaskulärer Anast a Gesäß
86.76.19↔	Großflächige Dehnungsplastik, an andere Lokalisationen	86.78.18↔	Anbr von fr Lp m mikrovask Anast an d unteren Extrem
86.76.1a↔	Grossfl Dehnungsplastik an Oberschenkel und Unterschenkel	86.78.19↔	Anbr von fr Lp mit mikrovaskulärer Anast an And Lok
86.76.1b↔	Großflächige Dehnungsplastik am Fuß	86.78.20↔	Anbr v gstielt rg Lp o gstielt Fml a Kpf (auss Lp u Mnd)
86.76.20↔	Groß VerschiebeRotationspl a Kopf (auss Lip u Mund)	86.78.21↔	Anbr von gestielt regionalem Lp o gestielt Fernl a Ha
86.76.21↔	Großflächige Verschiebe-Rotationsplastik am Hals	86.78.22↔	Anbr v gstielt rg Lp o gstielt Fml an Schlt u Ob
86.76.22↔	Grossfl Verschiebe-Rotationsplastik an Schulter und Oberarm	86.78.23↔	Anbr von gestielt reg Lp o gestielt Fernl a Unterarm
86.76.23↔	Großflächige Verschiebe-Rotationsplastik am Unterarm	86.78.24↔	Anbr v gstielt rg Lp o gstielt Fml an Brw u Rückn
86.76.24↔	Grossfl Verschiebe-Rotationsplastik an Brustwand und Rücken	86.78.25↔	Anbr v gstielt reg Lp o gestielt Fernl an d Bauchreg
86.76.25↔	Großflächige Verschiebe-Rotationsplastik an der Bauchregion	86.78.26↔	Anbr v gstielt rg Lp o gstielt Fml an d Leist u Gnrg
86.76.26↔	Groß VerschiebeRotationspl an d Leist und Genreg	86.78.27↔	Anbr von gestielt reg Lp o gestielt Fernl a Gesäß
86.76.27↔	Großflächige Verschiebe-Rotationsplastik am Gesäß	86.78.28↔	Anbr v gstielt rg Lp o gstielt Fml an d unt Extrm
86.76.28↔	Groß VerschiebeRotationspl an Os und Unterschenkel	86.78.29↔	Anbr von gestielt reg Lp o gestielt Fernl an And Lok
86.76.29↔	Grossfl Verschiebe-Rotationsplastik an andere Lokalisation	86.78.30↔	Kmb Plst Engr an Haut u Unth d Kpfs (auss Lp u Mnd)
86.76.2a↔	Großflächige Verschiebe-Rotationsplastik am Fuß	86.78.31↔	Komb plastische Ingr an Haut und Unterhaut d Halses
86.76.30↔	Groß Transpositionsplastik a Kopf (auss Lip und Mund)	86.78.32↔	Komb Plast Ingr an Haut u Unterhaut von Schult u Oba
86.76.31↔	Großflächige Transpositionsplastik am Hals	86.78.33↔	Komb Plast Ingr an Haut und Unterhaut d Unterarmes
86.76.32↔	Großflächige Transpositionsplastik an Schulter und Oberarm	86.78.34↔	Komb Plast Ingr an Haut u Unterhaut von Bruw u Rücken
86.76.33↔	Großflächige Transpositionsplastik am Unterarm	86.78.35↔	Komb Plast Ingr an Haut und Unterhaut von Bauchreg
86.76.34↔	Großflächige Transpositionsplastik an Brustwand und Rücken	86.78.36↔	Komb Plast Ingr an Haut u Unterhaut d Leist u Genreg
86.76.35↔	Großflächige Transpositionsplastik an der Bauchregion	86.78.37↔	Komb plastische Ingr an Haut und Unterhaut d Gesäßes
86.76.36↔	Groß Transpositionsplastik an d Leisten und Genreg	86.78.38↔	Komb Plast Ingr an Haut u Unterhaut d unteren Extrem
86.76.37↔	Großflächige Transpositionsplastik am Gesäß	86.78.39↔	Komb plastische Ingr an Haut und Unterhaut and Lok
86.76.38↔	Groß Transpositionsplastik an Os und Unterschenkel	86.78.40↔	Anbr v sonst gestielt o fr Lp a Kopf (auss Lip u Mund)
86.76.39↔	Großflächige Transpositionsplastik an andere Lokalisation	86.78.41↔	Anbringen von sonstigem gestielten oder freien Lappen am Hals
86.76.3a↔	Großflächige Transpositionsplastik am Fuß	86.78.42↔	Anbr von sonstigem gestielt o fr Lp an Schult und Oba
86.76.40↔	Grossfl Insellappenplastik am Kopf (außer Lippe und Mund)	86.78.43↔	Anbr von sonstigem gestielt oder fr Lappen a Unterarm
86.76.41↔	Großflächige Insellappenplastik am Hals	86.78.44↔	Anbr von sonstigem gestielt o fr Lp an Bruw und Rücken
86.76.42↔	Großflächige Insellappenplastik an Schulter und Oberarm	86.78.45↔	Anbr von sonstigem gestielt oder fr Lp an d Bauchreg
86.76.43↔	Großflächige Insellappenplastik am Unterarm	86.78.46↔	Anbr von sonst gestielt o fr Lp an d Leist und Genreg
86.76.44↔	Großflächige Insellappenplastik an Brustwand und Rücken	86.78.47↔	Anbringen von sonstm gestielten o freien Lappen am Gesäß
86.76.45↔	Großflächige Insellappenplastik an der Bauchregion	86.78.48↔	Anbr von sonst gestielt o fr Lp an d unteren Extrem
86.76.46↔	Groß Insellappenplastik an d Leisten und Genreg	86.78.49↔	Anbr von sonstigem gestielt oder fr Lappen an And Lok
86.76.47↔	Großflächige Insellappenplastik am Gesäß	86.78.99↔	Sonstige Lappenplastiken, sonstige
86.76.48↔	Groß Insellappl an Oberschenkel und Unterschenkel	86.81↔	Straffungsoperation am Gesicht
86.76.49↔	Großflächige Insellappenplastik, an andere Lokalisationen	86.82↔	Rhyidektomie am Gesicht
86.76.4a↔	Großflächige Insellappenplastik am Fuß	86.83.00↔	Gewebereduktionsplastik, n.n.bez.
86.76.50↔	Großflächige Z-Plastik am Kopf (außer Lippe und Mund)	86.83.13↔	Gewebereduktionsplastik an Unterarm
86.76.51↔	Großflächige Z-Plastik am Hals	86.83.14↔	Gewebereduktionsplastik an Hand
86.76.52↔	Großflächige Z-Plastik an Schulter und Oberarm	86.83.15↔	Gewebereduktionsplastik an der Bauchregion
86.76.53↔	Großflächige Z-Plastik am Unterarm	86.83.16↔	Gewebereduktionsplastik an d Leist u Genreg o a Gesäß
86.76.54↔	Großflächige Z-Plastik an Brustwand und Rücken	86.83.17↔	Gewebereduktionsplastik an der unteren Extremität
86.76.55↔	Großflächige Z-Plastik an der Bauchregion	86.83.19↔	Gewebereduktionsplastik an anderer Lokalisation
86.76.56↔	Großflächige Z-Plastik an der Leisten- und Genitalregion	86.83.99↔	Gewebereduktionsplastik, sonstige
86.76.57↔	Großflächige Z-Plastik am Gesäß	86.84.00↔	Korrektur einer Narbenkontraktur oder Bride, n.n.bez.
86.76.58↔	Großflächige Z-Plastik an Oberschenkel und Unterschenkel	86.84.10↔	Korrektur einer Narbenkontraktur oder Bride am Kopf
86.76.59↔	Großflächige Z-Plastik an andere Lokalisationen	86.84.13↔	Korrektur einer Narbenkontraktur oder Bride an Unterarm
86.76.5a↔	Großflächige Z-Plastik am Fuß	86.84.14↔	Korrektur einer Narbenkontraktur oder Bride an der Hand
86.76.99↔	Anbr von gestielt o fr Lp an And Lok, GroFI, sonstige	86.84.17↔	Korr e Nrbnkntrkr o Brd an d Leist u Gnrg o a Gsäß
86.77.00↔	Anbringen von sonstiger lokaler Lappenplastik, n.n.bez.	86.84.18↔	Korr e Narbenkontraktur oder Bride an d unteren Extrem
86.77.10↔	Sonstige lokale Lappenplastik am Kopf (außer Lippe und Mund)	86.84.19↔	Korr e Narbenkontraktur oder Bride an and Lokalisation
86.77.11↔	Sonstige lokale Lappenplastik am Hals	86.84.99↔	Korrektur einer Narbenkontraktur oder Bride, sonstige
86.77.12↔	Sonstige lokale Lappenplastik an Schulter und Oberarm	86.85.00↔	Korrektur einer Syndaktylie, n.n.bez.

86.85.30↔	Tr e kmpl Syndkt m Vrschpl, Kppnpl o Seitnbrk, d Hnd	86.89.1a↔	Lappenstdurcht nach Hautpl an Oberschenkel und Knie
86.85.40↔	Tr e kmpl Syndkt m Vrschpl, Kppnpl o Seitnbrk, d Fsss	86.89.1b↔	Lappenstdurcht nach Hautpl an Unterschenkel und Fuß
86.85.50↔	Res gedop Ant b Syndakt o Polydakt m Gelrek, d Hand	86.89.80↔	Revision einer Hautplastik am Kopf
86.85.60↔	Res gedop Ant b Syndakt o Polydakt m Gelrek, d Fusses	86.89.84↔	Revision einer Hautplastik am Unterarm
86.85.70↔	Korrektur e Polysyndaktylie d Fusion gedop Ant, d Hand	86.89.85↔	Revision einer Hautplastik an der Hand
86.85.80↔	Korr e Polysyndaktylie d Fusion gedop Ant, d Fusses	86.89.87↔	Revision e Hautpl an d Leisten und Genreg und a Gesäß
86.85.99↔	Korrektur einer Syndaktylie, sonstige	86.89.88↔	Revision einer Hautplastik an der unteren Extremität
86.86↔	Onychoplastik	86.89.89↔	Revision einer Hautplastik an anderer Lokalisation
86.88.00↔	Sonstige (temporäre) Weichteildeckung, n.n.bez.	86.89.99↔	Sonstige Plast Reko an Haut und Subkutan, sonstige
86.88.10↔	Klfl Weichteildeckung d kult Keratinozyten a Kopf	86.91↔	Exzision von Haut zur Transplantation
86.88.11↔	Klfl Weichteildeckung d kultivierte Keratinozyten a Ha	86.93.00↔	Einsetzen eines Gewebeexpanders, n.n.bez.
86.88.12↔	Klfl Weichtd d kult Keratinozyten an Schult u Oba	86.93.10↔	Einsetzen eines Gewebeexpanders am Kopf
86.88.13↔	Klfl Weichteildeckung d kult Keratinozyten a Unterarm	86.93.11↔	Einsetzen eines Gewebeexpanders am Hals
86.88.14↔	Klfl Weichteildeckung d kult Keratinozyten an d Hand	86.93.12↔	Einsetzen eines Gewebeexpanders an Schulter und Oberarm
86.88.15↔	Klfl Weichtd d kult Keratinozyten a Bruw u Rücken	86.93.13↔	Einsetzen eines Gewebeexpanders am Unterarm
86.88.16↔	Klfl Weichtd d kult Keratinozyten an d Bauchreg	86.93.14↔	Einsetzen eines Gewebeexpanders an der Hand
86.88.17↔	Klfl Weichtd d kult Keratinozyten an d unt Extrem	86.93.15↔	Einsetzen eines Gewebeexpanders an Brustwand und Rücken
86.88.19↔	Klfl Weichteildeckung d kult Keratinozyten an and Lok	86.93.16↔	Einsetzen eines Gewebeexpanders an der Bauchregion
86.88.20↔	Klfl temp Weichteildeckung d Komb mehr Verf a Kopf	86.93.18↔	Einsetzen eines Gewebeexpanders an der unteren Extremität
86.88.21↔	Klfl temp Weichteildeckung d Komb mehr Verfahren a Ha	86.93.99↔	Einsetzen eines Gewebeexpanders, sonstige
86.88.22↔	Klfl temp Weichtd d Komb mehr Verf an Schult u Oba	86.94.00↔	Eins o Ers v Plsgnrt e Neurstm, Enzlsys, N spzf ob auflb, nnbz
86.88.23↔	Klfl temp Weichteildeckung d Komb mehr Verf a Unta	86.94.10↔	Enstz v Plsgnrt e intrkr Neurstm, Enzlsys, N wiedrauf
86.88.24↔	Klfl temp Weichteildeckung d Komb mehr Verf an d Hand	86.94.11↔	Enstz v Plsgnrt e epd Neurstm, Enzlsys, N wiedrauf
86.88.25↔	Klfl temp Weichtd d Komb mehr Verf an Bruw u Rücken	86.94.12↔	Enstz v Plsgnrt e prph Neurstm, Enzlsys, N wiedrauf
86.88.26↔	Klfl temp Weichtd d Komb mehr Verf an d Bauchreg	86.94.20↔	Erstz v Plsgnrt e intrkr Neurstm, Enzlsys, N wiedrauf
86.88.27↔	Klfl temp Weichtd d Komb mehr Verf an d unt Extrem	86.94.21↔	Erstz v Plsgnrt e epd Neurstm, Enzlsys, N wiedrauf
86.88.29↔	Klfl temp Weichteildeckung d Komb mehr Verf an and Lok	86.94.22↔	Erstz v Plsgnrt e prph Neurstm, Enzlsys, N wiedrauf
86.88.30↔	Grfl Weichtd d klt Krtznztn an and Teil d Kpfs	86.94.99↔	Eins o Ers v Plsgnrt e Neurstm, Enzlsys, N spzf ob auflb, S
86.88.31↔	Grofl Weichteildeckung d kult Keratinozyten a Ha	86.95.00↔	Eins o Ers v Plsgnrt e Neurstm, Mhrlsys, N spzf ob auflb, nnbz
86.88.32↔	Grofl Weichtd d kult Keratinozyten an Schult u Oba	86.95.10↔	Enstz v Plsgnrt e intrkr Neurstm, Mhrlsys, N wiedrauf
86.88.33↔	Grofl Weichteildeckung d kult Keratinozyten a Unterarm	86.95.11↔	Enstz v Plsgnrt e epd Neurstm, Mhrlsys, N wiedrauf
86.88.34↔	Grofl Weichteildeckung d kult Keratinozyten an d Hand	86.95.12↔	Enstz v Plsgnrt e prph Neurstm, Mhrlsys, N wiedrauf
86.88.35↔	Grofl Weichtd d kult Keratinozyten an Bruw u Rücken	86.95.20↔	Erstz v Plsgnrt e intrkr Neurstm, Mhrlsys, N wiedrauf
86.88.36↔	Grofl Weichtd d kult Keratinozyten an d Bauchreg	86.95.21↔	Erstz v Plsgnrt e epd Neurstm, Mhrlsys, N wiedrauf
86.88.37↔	Grofl Weichtd d kult Keratinozyten an d unt Extrem	86.95.22↔	Erstz v Plsgnrt e prph Neurstm, Mhrlsys, N wiedrauf
86.88.39↔	Grofl Weichteildeckung d kult Keratinozyten an and Lok	86.95.99↔	Eins o Ers v Plsgnrt e Neurstm, Mhrlsys, N spzf ob auflb, S
86.88.40↔	Grfl tmp Weichtd d Kmb mhr Vrf an and Teil d Kpfs	86.96.00↔	Enstz o Erstz v snst Plsgnrt e Neurstm, n.n.bz.
86.88.41↔	Grofl temp Weichteildeckung d Komb mehr Verfahren a Ha	86.96.10↔	Einsetz von Pulsgenerator zur Vorderwurzelstimulation
86.88.42↔	Grofl temp Weichtd d Komb mehr Verf an Schult u Oba	86.96.11↔	Einsetzen von Pulsgenerator zur Vagusnervstimulation
86.88.43↔	Grofl temp Weichteildeckung d Komb mehr Verf a Unta	86.96.20↔	Ersetzen von Pulsgenerator zur Vorderwurzelstimulation
86.88.44↔	Grofl temp Weichteildeckung d Komb mehr Verf an d Hand	86.96.21↔	Ersetzen von Pulsgenerator zur Vagusnervstimulation
86.88.45↔	Grofl temp Weichtd d Komb mehr Verf an Bruw u Rücken	86.96.99↔	Einsetz o Ersetz von sonst Pulsgenerat e Neurostim, So
86.88.46↔	Grofl temp Weichtd d Komb mehr Verf an d Bauchreg	86.97↔	Enstz o Erstz v auflb Plsgnrt e Neurstm, Enzlsys
86.88.47↔	Grofl temp Weichtd d Komb mehr Verf an d unt Extrem	86.98.00↔	Eins o Erstz v auflb Plsgnrt e Neurstm, Mhrlsys, nnbz
86.88.49↔	Grofl temp Weichtd d Komb mehr Verf an and Lok	86.98.10↔	Enstz v auflb Plsgnrt e intrkr Neurstm, Mhrlsys
86.88.50↔	Anl o Wchs e Syst z Vkuumvrs, tiefr, an Kn u Gl d Extrm	86.98.11↔	Enstz v auflb Plsgnrt e epd Neurstm, Mhrlsys
86.88.51↔	Anl o Wchs e Syst z Vkuumvrs, tiefr, an Thr, Mdst u Strn	86.98.12↔	Enstz v auflb Plsgnrt e prph Neurstm, Mhrlsys
86.88.52↔	Anl o Wechsel e Syst zur Vakuumversiegelung, a off Abd	86.98.20↔	Erstz v auflb Plsgnrt e intrkr Neurstm, Mhrlsys
86.88.53↔	Anl o Wechsel e Syst zur Vakuumvers, endorektal	86.98.21↔	Ersetz v auflb Pulsgenerat e epid Neurostim, Mehrelsys
86.88.59↔	Anl o Wchs e Syst z Vkuumvrs, an Haut u Unth o snst Lk	86.98.22↔	Erstz v auflb Plsgnrt e prph Neurstm, Mhrlsys
86.88.90↔	Sonstige temporäre Weichteildeckung am Kopf	86.98.99↔	Enstz o Erstz v auflb Plsgnrt e Neurstm, Mhrlsys, S
86.88.91↔	Sonstige temporäre Weichteildeckung am Hals	92.27.00↔	Imp/Eins radak Elm (Brchyth m umschl Rdion), Körprb, S o nnbz
86.88.92↔	Sonstige temporäre Weichteildeckung an Schulter und Oberarm	92.27.10↔	Imp/Eins radak Elm (Brchyth m umschl Rdion), w Geschl, nnbz
86.88.93↔	Sonstige temporäre Weichteildeckung am Unterarm	92.27.11↔	Imp o Eins rdioakt Elm (Brchyth m umschl Rdion), intraut
86.88.94↔	Sonstige temporäre Weichteildeckung an der Hand	92.27.12↔	Imp o Eins rdioakt Elm (Brchyth m umschl Rdion), intrvg
86.88.95↔	Sonst temporäre Weichteildeckung an Brustwand und Rücken	92.27.13↔	Imp/Eins radak Elm (Brchyth m umschl Rdion), intu u intv kmb
86.88.96↔	Sonstige temporäre Weichteildeckung an der Bauchregion	92.27.21↔	Imp o Eins rdioakt Elm (Brchyth m umschl Rdion), Körprb
86.88.97↔	Sonstige temporäre Weichteildeckung an der unteren Extremität	92.27.22↔	Imp/Eins radak Elm (Brchyth m umschl Rdion), intrkvtr
86.88.99↔	Sonstige temporäre Weichteildeckung, sonstige	92.27.23↔	Imp/Eins radak Elm (Brchyth m umschl Rdion), intrlmnl
86.89.00↔	Sonstige Plast Reko an Haut und Subkutan, n.n.bez.	92.27.30↔	Imp o Eins rdioakt Elm (Brchyth m umschl Rdion), Gf nnbz
86.89.10↔	Lappenstiendurchtrennung nach Hautplastik am Kopf	92.27.31↔	Imp/Eins radak Elm (Brchyth m umschl Rdion), Kmrngfäss
86.89.11↔	Lappenstiendurchtrennung nach Hautplastik am Hals	92.27.39↔	Imp o Eins rdioakt Elm (Brchyth m umschl Rdion), S Gf
86.89.12↔	Lappenstiendurchtrennung n Hautplastik an Schulter u Axilla	92.27.70↔	Radioaktive Moulagen, n.n.bez.
86.89.13↔	Lappenstdurcht nach Hautpl an Oberarm und Ellb	92.27.71↔	Rdioakt Moulgn: Knstr u Appl v obrfl rdioaktvn Moulgn
86.89.14↔	Lappenstiendurchtrennung nach Hautplastik am Unterarm	92.27.72↔	Rdioakt Moulgn: Knstr u Appl v N auf d Körprb vrw Appl
86.89.15↔	Lappenstiendurchtrennung nach Hautplastik an der Hand	92.27.73↔	Radioakt Moulagen: Knstr u Appl v Augenapplikatoren
86.89.16↔	Lappenstdurcht nach Hautpl an Bruw, Bauch und Rücken	92.27.79↔	Radioaktive Moulagen, sonstige
86.89.17↔	Lappenstdurcht nach Hautpl an d Leisten und Genreg	92.28.00↔	Injektion oder Instillation von Radioisotopen, n.n.bez.
86.89.18↔	Lappenstiendurchtrennung nach Hautplastik am Gesäß	92.28.01↔	Instillation von offenen Radionukliden in Gelenke
86.89.19↔	Lappenstdurcht nach Hautpl an and Lokalisation	92.28.02↔	Rdiojth bs 1,2 GBq I131: Oh Gb v rkmb Thyroetr (rhTSH)

92.28.03↔	Rdiojdh bs 1,2 GBq I131: M Gb v rkmb Thyreotr (rhTSH)	92.29.22↔	Intrst Brchyth m Vmpl entfb Str i mhr Eb, gp Dssl (Plsd ds rt)
92.28.04↔	Rdiojdh üb 1,2 bs u 5 GBq I131: Oh Gb rkmb Thyreotr (rhTSH)	92.29.23↔	Intrst Brchyth m Vmpl v entfb Str i mhr Ebnn, hh Dssl
92.28.05↔	Rdiojdh üb 1,2 bs u 5 GBq I131: M Gb rkmb Thyreotr (rhTSH)	92.29.29↔	Intrst Brchyth m Vmpl v entfb Str i mhr Ebnn, S
92.28.06↔	Rdiojdh m 5 u mhr GBq I131: Oh Gb rkmb Thyreotr (rhTSH)	92.29.31↔	Intrst Brchyth m Implnt v prm Str, bs z 10 Quelln
92.28.07↔	Rdiojdh m 5 u mhr GBq I131: M Gb rkmb Thyreotr (rhTSH)	92.29.32↔	Intrst Brchyth m Implnt v prm Str, v 10 bs 15 Quelln
92.28.11↔	Therapie mit offenen Radionukliden bei Knochenmetastasen	92.29.33↔	Intrst Brchyth m Implnt v prm Str, v 16 bs 20 Quelln
92.28.12↔	Intrvnös plliatv Schmrzth m off Rdion b Knchnmtstsn	92.29.34↔	Intrst Brchyth m Implnt v prm Str, v 21 bs 25 Quelln
92.28.13↔	Radiorezeptorthherapie m DOTA-konjug Somatostatin-Analoga	92.29.35↔	Intrst Brchyth m Implnt v prm Str, v 26 bs bs 30 Quelln
92.28.20↔	Radioimmuntherapie mit 90Y-Ibritumomab-Tiuxetan, parenteral	92.29.36↔	Intrst Brchyth m Implnt v prm Str, v 31 bs bs 35 Quelln
92.28.21↔	Gabe von Jod-131-MIBG (Metajodbenzylguanidin) parenteral	92.29.37↔	Intrst Brchyth m Implnt v prm Str, v 36 bs bs 40 Quelln
92.28.31↔	Sel Intravask Radiochemoembolisation m I131Lipiodol	92.29.38↔	Intrst Brchyth m Implnt v prm Str, v 41 bs bs 45 Quelln
92.28.32↔	SIRT d Emb v Yttrium90mrkiertn Mkrspähm	92.29.39↔	Intrst Brchyth m Implnt v prm Str, v 46 bs bs 50 Quelln
92.28.33↔	Endovaskuläre Brachytherapie mit Rhenium-188	92.29.3a↔	Intrst Brchyth m Implnt v prm Str, v 51 bs bs 55 Quelln
92.29.11↔	Intrst Brchyth m Implnt v entfb Str i e Ebn, nied Dssl	92.29.3b↔	Intrst Brchyth m Implnt v prm Str, v 56 bs bs 60 Quelln
92.29.12↔	Intrst Brchyth m Impl entfb Str i e Eb, gp Dssl (Plsd ds rt)	92.29.3c↔	Intrst Brchyth m Implnt v prm Str, v 61 bs bs 65 Quelln
92.29.13↔	Intrst Brchyth m Implnt v entfb Str i e Ebn, hh Dssl	92.29.3d↔	Intrst Brchyth m Implnt v prm Str, v 66 bs bs 70 Quelln
92.29.19↔	Interst Brchyth m Implant von entfb Str i e Ebene, So	92.29.3e↔	Intrst Brchyth m Implnt v prm Str, mhr als 70 Quelln
92.29.21↔	Intrst Brchyth m Vmpl v entfb Str i mhr Ebnn, nied Dssl		

ADRG W05**Frührehabilitation bei Polytrauma mit OR-Prozedur**

Frührehabilitation und OR-Prozedur

DRG W05Z**Frührehabilitation bei Polytrauma mit OR-Prozedur****ADRG W36****Intensivmedizinische Komplexbehandlung > 1104 Aufwandspunkte bei Polytrauma**

Intensivmedizinische Komplexbehandlung > 1104 Aufwandspunkte

DRG W36Z**Intensivmedizinische Komplexbehandlung > 1104 Aufwandspunkte bei Polytrauma****ADRG W40****Frührehabilitation bei Polytrauma**

Frührehabilitation

DRG W40Z**Frührehabilitation bei Polytrauma****ADRG W60****Polytrauma, verstorben < 5 Tage nach Aufnahme**

Entlassungsgrund ist gleich Verstorben (07) und Verweildauer < 5 Tage

DRG W60Z**Polytrauma, verstorben < 5 Tage nach Aufnahme****ADRG W61****Polytrauma ohne signifikante Eingriffe**

Hauptdiagnose in Tabelle W61-1

DRG W61A**Polytrauma ohne signifikante Eingriffe mit komplizierender Diagnose**

Diagnose in Tabelle W61-2

DRG W61B**Polytrauma ohne signifikante Eingriffe ohne komplizierende Diagnose**

Hauptdiagnose W61-1

S00.00	Oberfl Verletzung behaarte Kopfhaut, VerletzArt nnbez	S01.43	Offene Wunde, Unterkieferregion
S00.01	Schürfwunde behaarte Kopfhaut	S01.49	Off Wund, so u mehr Teil Wange u TemporomandibRegion
S00.02	Blasenbildung (nichtthermisch) behaarte Kopfhaut	S01.50	Offene Wunde, Mund, Teil nnbez
S00.03	Insektenbiß/-stich (ungiftig) behaarte Kopfhaut	S01.51	Offene Wunde, Lippe
S00.04	Oberflächl Fremdkörper (Splitter) behaarte Kopfhaut	S01.52	Offene Wunde, Wangenschleimhaut
S00.05	Prellung behaarte Kopfhaut	S01.53	Offene Wunde, Zahnfleisch (Processus alveolaris)
S00.08	Oberflächl Verl behaarte Kopfhaut, sonst	S01.54	Offene Wunde, Zunge u Mundboden
S00.1	Prellung Augenlid und Periokularregion	S01.55	Offene Wunde, Gaumen
S00.20	So oberfl Verletz Augenlid Periokularregion, VerletzArt nnbez	S01.59	Offene Wunde, sonstige u mehrere Teile Lippe u Mundhöhle
S00.21	Schürfwunde Augenlid Periokularregion	S01.7	Multiple offene Wunden Kopf
S00.22	Blasenbildung (nichtthermisch) Augenlid Periokularregion	S01.80	Nnbez offene Wunde sonstiger Teile Kopf
S00.23	Insektenbiß/-stich (ungiftig) Augenlid Periokularregion	S01.83	Off Wunde (jeder Teil Kopf) m Verbind zu intrakran Verletz
S00.24	Oberfl Fremdkörper (Splitter) Augenlid Periokularregion	S01.84	Weichteilschaden I. Gr b geschl Fraktur od Lux Kopf
S00.28	So oberfl Verletz Augenlid Periokularregion, sonstige	S01.85	Weichteilschaden II. Gr b geschl Fraktur od Lux Kopf
S00.30	Oberflächliche Verletzung Nase, VerletzArt nnbez	S01.86	Weichteilschaden III. Gr b geschl Fraktur od Lux Kopf
S00.31	Schürfwunde Nase	S01.87	Weichteilschaden I. Gr b off Fraktur od Lux Kopf
S00.32	Blasenbildung (nichtthermisch) Nase	S01.88	Weichteilschaden II. Gr b off Fraktur od Lux Kopf
S00.33	Insektenbiß/-stich (ungiftig) Nase	S01.89	Weichteilschaden III. Gr b off Fraktur od Lux Kopf
S00.34	Oberflächlicher Fremdkörper (Splitter) Nase	S01.9	Offene Wunde Kopf, Teil nnbez
S00.35	Prellung Nase	S02.0	Schädeldachfraktur
S00.38	Oberflächliche Verletzung Nase, sonstige	S02.1	Schädelbasisfraktur
S00.40	Oberflächliche Verletzung Ohr, Art Verletzung nnbez	S02.2	Nasenbeinfraktur
S00.41	Oberflächliche Verletzung Ohr, Schürfwunde	S02.3	Fraktur Orbitaboden
S00.42	Oberflächl Verletz Ohr, Blasenbildung (nichtthermisch)	S02.4	Fraktur Jochbein u Oberkiefer
S00.43	Oberflächl Verletz Ohr, Insektenbiß/-stich (ungiftig)	S02.5	Zahnfraktur
S00.44	Oberfl Verletz Ohr, oberfl Fremdkörper (Splitter)	S02.60	Unterkieferfraktur, Teil nnbez
S00.45	Oberflächliche Verletzung Ohr, Prellung	S02.61	Unterkieferfraktur, Processus condylaris
S00.48	Oberflächliche Verletzung Ohr, sonstige	S02.62	Unterkieferfraktur, Subkondylär
S00.50	Oberfl Verletzung Lippe Mundhöhle, Verletzungsart nnbez	S02.63	Unterkieferfraktur, Processus coronoideus
S00.51	Oberfl Verletzung Lippe Mundhöhle, Schürfwunde	S02.64	Unterkieferfraktur, Ramus mandibulae, nnbez
S00.52	Oberfl Verletz Lippe Mundhöhle, Blasenbild (nichttherm)	S02.65	Unterkieferfraktur, Angulus mandibulae
S00.53	Oberfl Verletz Lippe Mundhöhle, InsektBiß/-Stich (ungiftig)	S02.66	Unterkieferfraktur, Symphysis mandibulae
S00.54	Oberfl Verletz Lippe Mundhöhle, oberfl FK (Splitter)	S02.67	Unterkieferfraktur, Pars alveolaris
S00.55	Oberfl Verletzung Lippe Mundhöhle, Prellung	S02.68	Unterkieferfrx, Corpus mandibulae, sonst u nnbez Teile
S00.58	Oberfl Verletzung Lippe Mundhöhle, sonstige	S02.69	Unterkieferfraktur, mehrere Teile
S00.7	Multiple oberflächliche Verletzung Kopf	S02.7	Multiple Frakturen Schädel- u Gesichtsschädelknochen
S00.80	Oberflächl Verletzung sonst Teile Kopf, Verletzungsart nnbez	S02.8	Frakturen sonst Schädel- u Gesichtsschädelknochen
S00.81	Oberfl Verletzung sonst Teile Kopf, Schürfwunde	S02.9	Fraktur Schädel- u Gesichtsschädelknochen, Teil nnbez
S00.82	Oberfl Verletz so Teile Kopf, Blasenbildung (nichttherm)	S03.0	Kieferluxation
S00.83	Oberfl Verletz so Teile Kopf, Insektenbiß/-stich (ungiftig)	S03.1	Luxation knorpeliges Nasenseptum
S00.84	Oberfl Verletz so Teile Kopf, oberfl Fremdkörper (Splitter)	S03.2	Zahnluxation
S00.85	Oberflächliche Verletzung so Teile Kopf, Prellung	S03.3	Luxation sonst u nnbez Teile Kopf
S00.88	Oberflächliche Verletzung so Teile Kopf, sonstige	S03.4	Verstauchung u Zerrung Kiefer
S00.90	Oberfl Verletzung Kopf, Teil nnbez, Verletzungsart nnbez	S03.5	Verstauchung Zerrung Gelenke Bänder so u nnbez Teile Kopf
S00.91	Oberfl Verletzung Kopf, Teil nnbez, Schürfwunde	S04.0	Sehnerv- u Sehbahnverletzung
S00.92	Oberfl Verletz Kopf, Teil nnbez, Blasenbildung (nichttherm)	S04.1	Verletzung Nervus oculomotorius
S00.93	Oberfl Verletz Kopf, Teil nnbez, Insektenbiß/-stich (ungiftig)	S04.2	Verletzung Nervus trochlearis
S00.94	Oberfl Verletzung Kopf, Teil nnbez, oberfl FK (Splitter)	S04.3	Verletzung Nervus trigeminus
S00.95	Oberflächliche Verletzung Kopf, Teil nnbez, Prellung	S04.4	Verletzung Nervus abducens
S00.98	Oberflächliche Verletzung Kopf, Teil nnbez, sonstige	S04.5	Verletzung Nervus facialis
S01.0	Offene Wunde behaarte Kopfhaut	S04.6	Verletzung Nervus vestibulocochlearis
S01.1	Offene Wunde Augenlid Periokularregion	S04.7	Verletzung Nervus accessorius
S01.20	Offene Wunde Nase, Teil nnbez	S04.8	Verletzung sonstiger Hirnnerven
S01.21	Offene Wunde, äußere Haut Nase	S04.9	Verletzung nnbez Hirnnerv
S01.22	Offene Wunde, Nasenlöcher	S05.0	Verletzung Konjunktiva u Abrasio corneae, oh Angabe FK
S01.23	Offene Wunde, Nasenseptum	S05.1	Prellung Augapfel u Orbitagewebe
S01.29	Offene Wunde, sonstige u mehrere Teile Nase	S05.2	Rißverletz/Ruptur Auge m Prolaps/Verlust intraok Gewebe
S01.30	Offene Wunde Ohr, Teil nnbez	S05.3	Rißverletz Auge ohne Prolaps/Verlust intraok Gewebe
S01.31	Offene Wunde, Ohrmuschel	S05.4	Penetrierende Wunde d Orbita m/oh Fremdkörper
S01.33	Offene Wunde, Tragus	S05.5	Penetrierende Wunde Augapfel m Fremdkörper
S01.34	Offene Wunde, äußerer Gehörgang	S05.6	Penetrierende Wunde Augapfel oh Fremdkörper
S01.35	Offene Wunde, Tuba auditiva	S05.7	Abriß Augapfel
S01.36	Offene Wunde, Gehörknöchelchen	S05.8	Sonstige Verletzungen Auge u Orbita
S01.37	Offene Wunde, Trommelfell	S05.9	Verletz Auge u Orbita, nnbez
S01.38	Offene Wunde, Innenohr	S06.1	Traumatisches Hirnödem
S01.39	Offene Wunde, sonst u mehrere Teile Ohr Gehörstrukturen	S06.20	Diffuse Hirn- u Kleinhirnverletzung, nnbez
S01.41	Offene Wunde, Wange	S06.21	Diffuse Hirnkontusionen
S01.42	Offene Wunde, Oberkieferregion	S06.22	Diffuse Kleinhirnkontusionen

S06.23	Multiple intrazerebrale u zerebellare Hämatom	S12.7	Multiple Frakturen Halswirbelsäule
S06.28	Sonstige diffuse Hirn-/Kleinhirnverletzungen	S12.8	Fraktur sonstiger Teile im Bereich Hals
S06.30	Umschriebene Hirn-/Kleinhirnverletzung, nnbez	S12.9	Fraktur im Bereich Hals, Teil nnbez
S06.31	Umschriebene Hirnkontusion	S13.0	Traumatische Ruptur zervikale Bandscheibe
S06.32	Umschriebene Kleinhirnkontusion	S13.10	Luxation Halswirbel, Höhe nnbez
S06.33	Umschriebenes zerebrales Hämatom	S13.11	Luxation Halswirbel, C1/C2
S06.34	Umschriebenes zerebellares Hämatom	S13.12	Luxation Halswirbel, C2/C3
S06.38	Sonst umschriebene Hirn-/Kleinhirnverletzungen	S13.13	Luxation Halswirbel, C3/C4
S06.4	Epidurale Blutung	S13.14	Luxation Halswirbel, C4/C5
S06.5	Traumatische subdurale Blutung	S13.15	Luxation Halswirbel, C5/C6
S06.6	Traumatische subarachnoidale Blutung	S13.16	Luxation Halswirbel, C6/C7
S06.8	Sonstige intrakranielle Verletzungen	S13.17	Luxation Halswirbel, C7/T1
S06.9	Intrakranielle Verletzung, nnbez	S13.18	Luxation Halswirbel, sonstige
S07.0	Zerquetschung Gesicht	S13.2	Luxation sonst u nnbez Teile im Bereich Hals
S07.1	Zerquetschung Schädel	S13.3	Multiple Luxationen im Bereich Hals
S07.8	Zerquetschung sonstiger Teile Kopf	S13.4	Verstauchung u Zerrung, Halswirbelsäule
S07.9	Zerquetschung Kopf, Teil nnbez	S13.5	Verstauchung u Zerrung, Schilddrüsenregion
S08.0	Skalpierungsverletzung	S13.6	Verstauch u Zerr Gelenke Bänder, so u nnbez Teile Hals
S08.1	Traumatische Amputation Ohr	S14.0	Kontusion Ödem zervikales Rückenmark
S08.8	Traumatische Amputation sonst Teile Kopf	S14.10	Verletzungen zervikales Rückenmark, nnbez
S08.9	Traumatische Amputation nnbez Teil Kopf	S14.11	Komplette QS-Verletz zervikal RM
S09.0	Verletzung Blutgefäße Kopf, aonkl	S14.12	Zentr HalsmarkVerletz (inkompl QS-Verletz)
S09.1	Verletzung Muskeln u Sehnen Kopf	S14.13	Sonst inkompl QS-Verletz, zervikal RM
S09.2	Traumatische Trommelfellruptur	S14.2	Verletzung Nervenwurzeln Halswirbelsäule
S09.7	Multiple Verletzungen Kopf	S14.3	Verletzung Plexus brachialis
S09.8	Sonstige nbez Verletzungen Kopf	S14.4	Verletzung peripherer Nerven, Hals
S09.9	Nnbez Verletzung Kopf	S14.5	Verletzung zervikaler sympathischer Nerven
S10.0	Prellung Rachen	S14.6	Verletzung sonst u nnbez Nerven, Hals
S10.10	Sonst u nnbez oberfl Verletz Rachen: VerletzArt nnbez	S14.70	Verletzung zervikales RM, Höhe nnbez
S10.11	Sonst u nnbez oberfl Verletz Rachen: Schürfwunde	S14.71	Verletzung Rückenmark, C1
S10.12	Sonst u nnbez oberfl Verletz Rachen: Blasenb (nichttherm)	S14.72	Verletzung Rückenmark, C2
S10.13	So u nnbez oberfl Verletz Rach: Insektenbiß/-stich (ungiftig)	S14.73	Verletzung Rückenmark, C3
S10.14	So u nnbez oberfl Verletz Rach: Oberfl Fremdkörper (Splitter)	S14.74	Verletzung Rückenmark, C4
S10.18	Sonst u nnbez oberfl Verletz Rachen: Sonstige	S14.75	Verletzung Rückenmark, C5
S10.7	Multiple oberflächliche Verletzungen des Halses	S14.76	Verletzung Rückenmark, C6
S10.80	Oberflächliche Verletz so Teile Hals: Verletzungsart nnbez	S14.77	Verletzung Rückenmark, C7
S10.81	Oberflächliche Verletz so Teile Hals: Schürfwunde	S14.78	Verletzung Rückenmark, C8
S10.82	Oberfl Verletz so Teile Hals: Blasenbildung (nichttherm)	S15.00	Verletzung A carotis, Teil nnbez
S10.83	Oberfl Verletz so Teile Hals: Insektenbiß/-stich (ungiftig)	S15.01	Verletzung A carotis communis
S10.84	Oberfl Verletz so Teile Hals: Oberflächlicher FK (Splitter)	S15.02	Verletzung A carotis externa
S10.85	Oberfl Verletz so Teile Hals: Prellung	S15.03	Verletzung A carotis interna
S10.88	Oberfl Verletz so Teile Hals: Sonstige	S15.1	Verletzung A vertebralis
S10.90	Oberfl Verletz Hals, Teil nnbez: VerletzArt nnbez	S15.2	Verletzung V jugularis externa
S10.91	Oberfl Verletz Hals, Teil nnbez: Schürfwunde	S15.3	Verletzung V jugularis interna
S10.92	Oberfl Verletz Hals, Teil nnbez: Blasenbildung (nichttherm)	S15.7	Verletzung mehrerer Blutgefäße in Höhe Hals
S10.93	Oberfl Verletz Hals, Teil nnbez: Insektenbiß/-stich (ungiftig)	S15.8	Verletzung sonst Blutgefäße in Höhe Hals
S10.94	Oberfl Verletz Hals, Teil nnbez: oberfl Fremdkörper (Splitter)	S15.9	Verletzung nnbez Blutgefäß in Höhe Hals
S10.95	Oberfl Verletz Hals, Teil nnbez: Prellung	S16	Verletzung von Muskeln u Sehnen in Halshöhe
S10.98	Oberfl Verletz Hals, Teil nnbez: Sonstige	S17.0	Zerquetschung Kehlkopf u Trachea
S11.01	Offene Wunde: Kehlkopf	S17.8	Zerquetschung sonstiger Teile Hals
S11.02	Offene Wunde: Trachea, Pars cervicalis	S17.9	Zerquetschung Hals, Teil nnbez
S11.1	Offene Wunde mit Beteiligung Schilddrüse	S18	Traumatische Amputation in Halshöhe
S11.21	Offene Wunde: Rachen	S19.7	Multiple Verletzungen Hals
S11.22	Offene Wunde: Ösophagus, Pars cervicalis	S19.8	Sonstige nbez Verletzungen Hals
S11.7	Multiple offene Wunden des Halses	S19.9	Nnbez Verletzung Hals
S11.80	Nnbez offene Wunde sonstiger Teile des Halses	S20.0	Prellung Mamma [Brustdrüse]
S11.84	Weichteilschaden I. Gr b geschl Fraktur od Lux Hals	S20.10	So u nnbez oberfl Verletz Mamma [BrDrü]: VerletzArt nnbez
S11.85	Weichteilschaden II. Gr b geschl Fraktur od Lux Hals	S20.11	So u nnbez oberfl Verletz Mamma [BrDrü]: Schürfwunde
S11.86	Weichteilschaden III. Gr b geschl Fraktur od Lux d Hals	S20.12	So u nnbez oberfl Verletz Mamma [BDrü]: Blasenb (n therm)
S11.87	Weichteilschaden I. Gr b off Fraktur od Lux Hals	S20.13	So u nnbez oberfl Verletz Mamma [BrDrü]: InsBiß/-stich(ungift)
S11.88	Weichteilschaden II. Gr b off Fraktur od Lux Hals	S20.14	So u nnbez oberfl Verletz Mamma [BrDrü]: oberfl FK (Splitter)
S11.89	Weichteilschaden III. Gr b off Fraktur od Lux Hals	S20.18	So u nnbez oberfl Verletz Mamma [BrDrü]: Sonstige
S11.9	Offene Wunde Hals, Teil nnbez	S20.2	Prellung Thorax
S12.0	Fraktur 1. Halswirbel	S20.30	So oberfl Verletz vordere Thoraxwand, VerletzArt nnbez
S12.1	Fraktur 2. Halswirbel	S20.31	So oberfl Verletz vordere Thoraxwand, Schürfwunde
S12.21	Fraktur 3. Halswirbel	S20.32	So oberfl Verletz vordere Thoraxwand, Blasenbild (n therm)
S12.22	Fraktur 4. Halswirbel	S20.33	So oberfl Verletz vord Thoraxwand, Insektenbiß/-stich (ungift)
S12.23	Fraktur 5. Halswirbel	S20.34	So oberfl Verletz vordere Thoraxwand, oberfl FK (Splitter)
S12.24	Fraktur 6. Halswirbel	S20.38	So oberfl Verletz vordere Thoraxwand, sonstige
S12.25	Fraktur 7. Halswirbel	S20.40	So oberfl Verletz hintere Thoraxwand, VerletzArt nnbez

S20.41	So oberfl Verletz hintere Thoraxwand, Schürfwunde	S24.73	Verletzung Rückenmark, T4/T5
S20.42	So oberfl Verletz hint Thoraxwand, Blasenbild (nichttherm)	S24.74	Verletzung Rückenmark, T6/T7
S20.43	So oberfl Verletz hint Thoraxwand, InsektBiß/-Stich (ungift)	S24.75	Verletzung Rückenmark, T8/T9
S20.44	So oberfl Verletz hintere Thoraxwand, oberfl FK (Splitter)	S24.76	Verletzung Rückenmark, T10/T11
S20.48	So oberfl Verletz hintere Thoraxwand, sonstige	S24.77	Verletzung Rückenmark, T12
S20.7	Multiple oberflächliche Verletzungen, Thorax	S25.0	Verletzung Aorta thoracica
S20.80	Oberfl Verletz so u nnbez Teile Thorax, VerletzArt nnbez	S25.1	Verletzung Truncus brachiocephalicus od A subclavia
S20.81	Oberfl Verletz so u nnbez Teile Thorax, Schürfwunde	S25.2	Verletzung V cava superior
S20.82	Oberfl Verletz so u nnbez Teile Thorax, Blasenbild (nichttherm)	S25.3	Verletzung V brachiocephalica od V subclavia
S20.83	Oberfl Verletz so u nnbez Teile Thorax, InsektBiß/-Stich (ungift)	S25.4	Verletzung von Pulmonalgefäßen
S20.84	Oberfl Verletzung so u nnbez Teile Thorax, oberfl FK (Splitter)	S25.5	Verletzung von Interkostalgefäßen
S20.85	Oberfl Verletzung sonst u nnbez Teile Thorax, Prellung	S25.7	Verletzung mehrerer Blutgefäße Thorax
S20.88	Oberfl Verletzung sonst u nnbez Teile Thorax, sonstige	S25.8	Verletzung sonst Blutgefäße Thorax
S21.0	Offene Wunde Mamma [Brustdrüse]	S25.9	Verletzung nnbez Blutgefäß Thorax
S21.1	Offene Wunde vordere Thoraxwand	S26.0	Traumatisches Hämoperikard
S21.2	Offene Wunde hintere Thoraxwand	S26.81	Prellung Herz
S21.7	Multiple offene Wunden Thoraxwand	S26.82	Rißverletzung Herz oh Eröffnung Herzhöhle
S21.80	Nnbez offene Wunde sonstiger Teile Thorax	S26.83	Rißverletzung Herz m Eröffnung Herzhöhle
S21.83	Off Wunde (jed Teil Thorax) m Verbind zu intrathor Verletz	S26.88	Sonstige Verletzungen Herz
S21.84	Weichteilschaden I. Gr b geschl Fraktur od Lux Thorax	S26.9	Verletzung Herz, nnbez
S21.85	Weichteilschaden II. Gr b geschl Fraktur od Lux Thorax	S27.0	Traumatischer Pneumothorax
S21.86	Weichteilschaden III. Gr b geschl Fraktur od Lux Thorax	S27.1	Traumatischer Hämatothorax
S21.87	Weichteilschaden I. Gr b off Fraktur od Lux Thorax	S27.2	Traumatischer Hämatothorax
S21.88	Weichteilschaden II. Gr b off Fraktur od Lux Thorax	S27.31	Prellung u Hämatom Lunge
S21.89	Weichteilschaden III. Gr b of Fraktur od Lux Thorax	S27.32	Rißverletzung Lunge
S21.9	Offene Wunde Thorax, Teil nnbez	S27.38	Sonst u nnbez Verletzungen Lunge
S22.00	Fraktur Brustwirbel, Höhe nnbez	S27.4	Verletzung eines Bronchus
S22.01	Fraktur Brustwirbel, T1 u T2	S27.5	Verletzung Trachea, Pars thoracica
S22.02	Fraktur Brustwirbel, T3 u T4	S27.6	Verletzung Pleura
S22.03	Fraktur Brustwirbel, T5 u T6	S27.7	Multiple Verletzungen intrathorakaler Organe
S22.04	Fraktur Brustwirbel, T7 u T8	S27.81	Verletzung Zwerchfell
S22.05	Fraktur Brustwirbel, T9 u T10	S27.82	Verletzung Ductus thoracicus
S22.06	Fraktur Brustwirbel, T11 u T12	S27.83	Verletzung Ösophagus, Pars thoracica
S22.1	Multiple Frakturen Brustwirbelsäule	S27.84	Verletzung Thymus
S22.2	Fraktur Sternum	S27.88	Verletzung sonst nbez intrathorakale Organe u Strukturen
S22.31	Fraktur erste Rippe	S27.9	Verletzung eines nnbez intrathorakalen Organes
S22.32	Fraktur sonstige Rippe	S28.0	Brustkorbzerquetschung
S22.40	Rippenserienfraktur, nnbez	S28.1	Traumatische Amputation eines Teiles Thorax
S22.41	Rippenserienfraktur, m Beteiligung erste Rippe	S29.0	Verletzung von Muskeln u Sehnen in Thoraxhöhe
S22.42	Rippenserienfraktur, m Beteiligung von zwei Rippen	S29.7	Multiple Verletzungen Thorax
S22.43	Rippenserienfraktur, m Beteiligung von drei Rippen	S29.8	Sonstige nbez Verletzungen Thorax
S22.44	Rippenserienfraktur, m Beteiligung vier u mehr Rippen	S29.9	Nnbez Verletzung Thorax
S22.5	Instabiler Thorax	S30.0	Prellung Lumbosakralgegend u Becken
S22.8	Fraktur sonstiger Teile knöcherner Thorax	S30.1	Prellung Bauchdecke
S22.9	Fraktur knöcherner Thorax, Teil nnbez	S30.2	Prellung äußere Genitalorgane
S23.0	Traumatische Ruptur thorakale Bandscheibe	S30.7	Multiple oberfl Verletz Abdomen LumbosakrGeg Becken
S23.10	Luxation Brustwirbel, Höhe nnbez	S30.80	Oberfl Verletz Abd LumbosakrGeg Becken, VerletzArt nnbez
S23.11	Luxation Brustwirbel, T1/T2 u T2/T3	S30.81	Schürfwunde Abdomen, Lumbosakralgegend Becken
S23.12	Luxation Brustwirbel, T3/T4 u T4/T5	S30.82	Blasenbild (nichttherm) Abdomen LumbosakrGeg Becken
S23.13	Luxation Brustwirbel, T5/T6 u T6/T7	S30.83	InsektBiß/-Stich (ungift) Abdomen LumbosakrGeg Becken
S23.14	Luxation Brustwirbel, T7/T8 u T8/T9	S30.84	Oberfl FK (Splitter) Abdomen LumbosakrGegend Becken
S23.15	Luxation Brustwirbel, T9/T10 u T10/T11	S30.85	Sonst Prellung Abdomen Lumbosakralgegend Becken
S23.16	Luxation Brustwirbel, T11/T12	S30.88	So oberfl Verletz Abd LumbosakrGeg Becken, sonst
S23.17	Luxation Brustwirbel, T12/L1	S30.90	Oberfl Verletz Abd LumbosakrGeg Becken, Teil/VerlArt nnbez
S23.2	Luxation sonst u nnbez Teile Thorax	S30.91	Schürfwunde Abdomen LumbosakrGeg Becken, Teil nnbez
S23.3	Verstauchung u Zerrung Brustwirbelsäule	S30.92	Blasenbild (n therm) Abd LumbosakrGeg Becken, Teil nnbez
S23.4	Verstauchung u Zerrung Rippen u Sternum	S30.93	Insektenbiß/-stich (ungift) Abd LumbosGeg Beck, Teil nnbez
S23.5	Verstauchung u Zerrung sonst u nnbez Teile Thorax	S30.94	Oberfl FK (Splitter) Abd LumbosakrGeg Becken, Teil nnbez
S24.0	Kontusion u Ödem thorakales Rückenmark	S30.95	So Prellung Abdomen LumbosakrGeg Becken, Teil nnbez
S24.10	Verletzung thorakales Rückenmark, nnbez	S30.98	Oberfl Verletz Abd LumbosGeg Becken, Teil nnbez, sonst
S24.11	Kompl QS-Verletz thorakal RM	S31.0	Offene Wunde Lumbosakralgegend Becken
S24.12	Inkompl QS-Verletz thorakal RM	S31.1	Offene Wunde Bauchdecke
S24.2	Verletzung Nervenwurzeln Brustwirbelsäule	S31.2	Offene Wunde Penis
S24.3	Verletzung peripherer Nerven Thorax	S31.3	Offene Wunde Skrotum u Testes
S24.4	Verletzung thorakaler sympathischer Nerven	S31.4	Offene Wunde Vagina u Vulva
S24.5	Verletzung sonstiger Nerven Thorax	S31.5	Offene Wunde sonst u nnbez äußerer Genitalorgane
S24.6	Verletzung eines nnbez Nervs Thorax	S31.7	Multiple offene Wunden Abdomen LumbosakrGeg Becken
S24.70	Verletzung thorakales RM, Höhe nnbez	S31.80	Offene Wunde sonst u nnbez Teile Abdomen
S24.71	Verletzung Rückenmark, T1	S31.83	Off Wunde (jd T Abd LumbGeg Beck) m Verb intraabd Verl
S24.72	Verletzung Rückenmark, T2/T3	S31.84	Weichteilschaden I. Gr b geschl Fraktur od Lux LWS u Be

S31.85	Weichteilschaden II. Gr b geschl Fraktur od Lux LWS u Be	S36.10	Verletzung Leber, nnbez
S31.86	Weichteilschaden III. Gr b geschl Fraktur od Lux LWS u Be	S36.11	Prellung u Hämatom Leber
S31.87	Weichteilschaden I. Gr b off Fraktur od Lux LWS u Be	S36.12	Rißverletzung Leber, nnbez
S31.88	Weichteilschaden II. Gr b off Fraktur od Lux LWS u Be	S36.13	Leichte Rißverletzung Leber
S31.89	Weichteilschaden III. Gr b off Fraktur od Lux LWS u Be	S36.14	Mittelschwere Rißverletzung Leber
S32.00	Fraktur Lendenwirbel, Höhe nnbez	S36.15	Schwere Rißverletzung Leber
S32.01	Fraktur Lendenwirbel, L1	S36.16	Sonstige Verletzungen Leber
S32.02	Fraktur Lendenwirbel, L2	S36.17	Verletzung Gallenblase
S32.03	Fraktur Lendenwirbel, L3	S36.18	Verletzung Gallengang
S32.04	Fraktur Lendenwirbel, L4	S36.20	Verletzung Pankreas, Teil nnbez
S32.05	Fraktur Lendenwirbel, L5	S36.21	Verletzung Pankreas, Kopf
S32.1	Fraktur Os sacrum	S36.22	Verletzung Pankreas, Körper
S32.2	Fraktur Os coccygis	S36.23	Verletzung Pankreas, Schwanz
S32.3	Fraktur Os ilium	S36.29	Verletzung Pankreas, sonst u mehrere Teile
S32.4	Fraktur Acetabulum	S36.3	Verletzung Magen
S32.5	Fraktur Os pubis	S36.40	Verletzung Dünndarm, Teil nnbez
S32.7	Mult Fx LWS u Becken	S36.41	Verletzung Duodenum
S32.81	Fraktur, Os ischium	S36.49	Verletzung sonst u mehrere Teile Dünndarm
S32.82	Fraktur, Lendenwirbelsäule u Kreuzbein, Teil nnbez	S36.50	Verletzung Dickdarm, Teil nnbez
S32.83	Fraktur, Becken, Teil nnbez	S36.51	Verletzung Colon ascendens
S32.89	Fraktur, sonst u multiple Teile Becken	S36.52	Verletzung Colon transversum
S33.0	Traumatische Ruptur einer lumbalen Bandscheibe	S36.53	Verletzung Colon descendens
S33.10	Luxation Lendenwirbel, Höhe nnbez	S36.54	Verletzung Colon sigmoideum
S33.11	Luxation Lendenwirbel, L1/L2	S36.59	Verletzung sonst u mehrere Teile Dickdarm
S33.12	Luxation Lendenwirbel, L2/L3	S36.6	Verletzung Rektum
S33.13	Luxation Lendenwirbel, L3/L4	S36.7	Verletzung mehrerer intraabdominaler Organe
S33.14	Luxation Lendenwirbel, L4/L5	S36.81	Verletzung Peritoneum
S33.15	Luxation Lendenwirbel, L5/S1	S36.82	Verletzung Mesenterium
S33.2	Luxation Iliosakral-/Sakro-Kokzygealgelenk	S36.83	Verletzung Retroperitoneum
S33.3	Luxation sonst u nnbez Teile Lendenwirbelsäule Becken	S36.88	Verletzung sonstige intraabdominale Organe
S33.4	Traumatische Symphysensprengung	S36.9	Verletzung eines nnbez intraabdominalen Organes
S33.50	Verstauchung Zerrung Lendenwirbelsäule, nnbez	S37.00	Verletzung Niere, nnbez
S33.51	Verstauchung Zerrung Junct lumbosacr u Bänder	S37.01	Prellung u Hämatom Niere
S33.6	Verstauchung Zerrung Iliosakralgelenk	S37.02	Rißverletzung Niere
S33.7	Verstauchung Zerrung so u nnbez Teile LWS Becken	S37.03	Komplette Ruptur Nierenparenchym
S34.0	Kontusion Ödem lumbales RM [Conus medullaris]	S37.1	Verletzung Harnleiter
S34.10	Kompl QS-Verletz lumbal RM	S37.20	Verletzung Harnblase, nnbez
S34.11	Inkompl QS-Verletz lumbal RM	S37.21	Prellung Harnblase
S34.18	Sonst Verletz lumbal RM	S37.22	Ruptur Harnblase
S34.2	Verletz von Nervenwurzeln Lendenwirbelsäule Kreuzbein	S37.28	Sonstige Verletzungen Harnblase
S34.30	Kompl traumat Cauda- (equina-) Synd	S37.30	Verletzung Hamröhre, nnbez
S34.31	Inkompl traumat Cauda- (equina-) Synd	S37.31	Verletzung Hamröhre, Pars membranacea
S34.38	So u nnbez Verletz Cauda equina	S37.32	Verletzung Hamröhre, Pars spongiosa
S34.4	Verletzung Plexus lumbosacralis	S37.33	Verletzung Hamröhre, Pars prostatica
S34.5	Verletz sympath Nerven Lendenw-/Kreuzbein-/Beckenreg	S37.38	Verletzung Hamröhre, sonst Teile
S34.6	Verletz ein/mehr periph Nerv Abd LumbosakrGeg Becken	S37.4	Verletzung Ovar
S34.70	Verletz lumbal RM, Höhe nnbez	S37.5	Verletzung Tuba uterina
S34.71	Verletzung Rückenmark, L1	S37.6	Verletzung Uterus
S34.72	Verletzung Rückenmark, L2	S37.7	Verletzung mehrerer Harnorgane u Beckenorgane
S34.73	Verletzung Rückenmark, L3	S37.81	Verletzung Nebenniere
S34.74	Verletzung Rückenmark, L4	S37.82	Verletzung Prostata
S34.75	Verletzung Rückenmark, L5	S37.83	Verletzung Bläschendrüse [Vesicula seminalis]
S34.76	Verletz RM, S1	S37.84	Verletzung Samenleiter
S34.77	Verletz RM, S2-S5	S37.88	Verletzung sonst Beckenorgane
S34.8	Verletz so u nnbez Nerven i Höhe Abd LumbosakrGeg Becken	S37.9	Verletzung nnbez Harnorgan od Beckenorgan
S35.0	Verletzung Aorta abdominalis	S38.0	Zerquetschung äußere Genitalorgane
S35.1	Verletzung V cava inferior	S38.1	Zerquetschung so u nnbez Teile Abd LumbosakrGeg Becken
S35.2	Verletzung Truncus coeliacus od A mesenterica	S38.2	Traumatische Amputation äußere Genitalorgane
S35.3	Verletzung V portae od V lienalis	S38.3	Traumat Abtrenn so u nnbez Teile Abd LumbosakrGeg Becken
S35.4	Verletzung von Blutgefäßen Niere	S39.0	Verletzung Muskeln Sehnen Abd LumbosakrGeg Becken
S35.5	Verletzung von Blutgefäßen Iliakalregion	S39.6	Verletz ein/mehr intraabd Org m Bet ein/mehr Beckenorg
S35.7	Verletz mehr Blutgef in Höhe Abd LumbosakrGeg Becken	S39.7	Multiple Verletzung Abdomen LumbosakrGeg Becken
S35.8	Verletzung so Blutgef in Höhe Abd LumbosakrGeg Becken	S39.80	PenisFx
S35.9	Verletzung nnbez Blutgefäß in Höhe Abd Lumbosakr Becken	S39.88	So nbez Verletz Abd/LumbosGeg/Becken
S36.00	Verletzung Milz, nnbez	S39.9	Nnbez Verletzung Abdomen Lumbosakralgegend Becken
S36.01	Hämatom Milz	S40.0	Prellung Schulter u Oberarm
S36.02	Kapselriß Milz, o größeren Einriß Parenchym	S40.7	Multiple oberflächl Verletzung Schulter u Oberarm
S36.03	Rißverletzung Milz m Beteiligung Parenchym	S40.81	So oberfl Verletz Schulter u Oberarm, Schürfwunde
S36.04	Massive Parenchyrruptur Milz	S40.82	So oberfl Verletz Schulter u OA, Blasenbild (nichttherm)
S36.08	Sonstige Verletzungen Milz	S40.83	So oberfl Verletz Schulter u OA, InsektBiß/-stich (ungiftig)

S40.84	So oberfl Verletz Schulter u Oberarm, oberfl FK (Splitter)	S46.1	Verletz Muskel Sehne, Caput longum M biceps brachii
S40.88	So oberfl Verletz Schulter u Oberarm, sonstige	S46.2	Verletzung Muskel Sehne, sonst Teile M biceps brachii
S40.9	Oberflächliche Verletzung Schulter u Oberarm, nnbez	S46.3	Verletzung Muskel Sehne, M triceps brachii
S41.0	Offene Wunde Schulter	S46.7	Verletz mehr Muskeln Sehnen in Höhe Schulter Oberarm
S41.1	Offene Wunde Oberarm	S46.8	Verletz sonst Muskeln Sehnen in Höhe Schulter Oberarm
S41.7	Multiple offene Wunden Schulter u Oberarm	S46.9	Verletz nnbez Muskeln Sehnen in Höhe Schulter Oberarm
S41.80	Nnbez offene Wunde sonst u nnbez Teile Schultergürtel	S47	Zerquetschung, Schulter Oberarm
S41.84	Weichteilschaden I. Gr b geschl Fraktur od Lux Oberarmes	S48.0	Traumatische Amputation im Schultergelenk
S41.85	Weichteilschaden II. Gr b geschl Fraktur od Lux Oberarm	S48.1	Traumatische Amputation zwischen Schulter Ellenbogen
S41.86	Weichteilschaden III. Gr b geschl Fraktur od Lux Oberarm	S48.9	Traumatische Amputation Schulter u Oberarm, Höhe nnbez
S41.87	Weichteilschaden I. Gr b off Fraktur od Lux Oberarm	S49.7	Multiple Verletzungen, Schulter u Oberarm
S41.88	Weichteilschaden II. Gr b off Fraktur od Lux Oberarm	S49.8	Sonst nbez Verletzungen, Schulter u Oberarm
S41.89	Weichteilschaden III. Gr b off Fraktur od Lux Oberarm	S49.9	Nnbez Verletzung Schulter u Oberarm
S42.00	Fraktur Klavikula, Teil nnbez	S50.0	Prellung Ellenbogen
S42.01	Fraktur der Klavikula: Mediales Drittel	S50.1	Prellung sonst u nnbez Teile Unterarm
S42.02	Fraktur der Klavikula: Mittleres Drittel	S50.7	Multiple oberflächliche Verletzungen Unterarm
S42.03	Fraktur der Klavikula: Laterales Drittel	S50.81	Sonstige oberflächliche Verletzung Unterarm, Schürfwunde
S42.09	Fraktur Klavikula, multipel	S50.82	So oberfl Verletz Unterarm, Blasenbildung (nichttherm)
S42.10	Fx Skapula, Teil nnbez	S50.83	So oberfl Verletz Unterarm, Insektenbiß/-stich (ungiftig)
S42.11	Fx Skapula, Korpus	S50.84	So oberfl Verletz Unterarm, oberflächlicher FK (Splitter)
S42.12	Fx Skapula, Akromion	S50.88	Sonstige oberflächliche Verletzung Unterarm, sonstige
S42.13	Fx Skapula, Proc corac	S50.9	Oberflächliche Verletzung Unterarm, nnbez
S42.14	Fx Skapula, Cav glen u Collum scap	S51.0	Offene Wunde Ellenbogen
S42.19	Fx Skapula, mult	S51.7	Multiple offene Wunden Unterarm
S42.20	Fraktur, proximales Ende Humerus, Teil nnbez	S51.80	Nnbez offene Wunde sonstiger Teile des Unterarmes
S42.21	Fraktur, proximales Ende Humerus, Kopf	S51.84	Weichteilschaden I. Gr b geschl Fraktur od Lux Unterarm
S42.22	Fraktur, proximales Ende Humerus, Collum chirurgicum	S51.85	Weichteilschaden II. Gr b geschl Fraktur od Lux Unterarm
S42.23	Fraktur, proximales Ende Humerus, Collum anatomicum	S51.86	Weichteilschaden III. Gr b geschl Fraktur od Lux Unterarm
S42.24	Fraktur, proximales Ende Humerus, Tuberculum majus	S51.87	Weichteilschaden I. Gr b off Fraktur od Lux Unterarmes
S42.29	Fraktur, proximales Ende Humerus, sonst u multiple Teile	S51.88	Weichteilschaden II. Gr b off Fraktur od Lux Unterarm
S42.3	Fraktur, Humerusschaft	S51.89	Weichteilschaden III. Gr b off Fraktur od Lux Unterarmes
S42.40	Fraktur, distales Ende Humerus, Teil nnbez	S51.9	Offene Wunde Unterarm, Teil nnbez
S42.41	Fraktur, distales Ende Humerus, suprakondylär	S52.00	Fx prox Ende Ulna, Teil nnbez
S42.42	Fraktur, distales Ende Humerus, Epicondylus lateralis	S52.01	Fx prox Ende Ulna, Olekranon
S42.43	Fraktur, distales Ende Humerus, Epicondylus medialis	S52.02	Fx prox Ende Ulna, Proc coronoid ulnae
S42.44	Fraktur, dist Ende Humerus, Epicondylus, Epicondylus, nnbez	S52.09	Fx prox Ende Ulna, sonst u mult Teile
S42.45	Fraktur, dist Ende Humerus, transkondylär (T- od Y-Form)	S52.10	Fraktur, proximales Ende Radius, Teil nnbez
S42.49	Fraktur, distales Ende Humerus, so u multiple Teile	S52.11	Fraktur, proximales Ende Radius, Kopf
S42.7	Multiple Frakturen Klavikula, Skapula Humerus	S52.12	Fraktur, proximales Ende Radius, Kollum
S42.8	Fraktur, sonst Teile Schulter Oberarm	S52.19	Fraktur, proximales Ende Radius, sonst u multiple Teile
S42.9	Fraktur, Schultergürtel, Teil nnbez	S52.20	Fraktur, Ulnaschaft, Teil nnbez
S43.00	Luxation, Schultergelenk [Glenohumeralgelenk], nnbez	S52.21	Fraktur, proximaler Ulnaschaft u Luxation Radiuskopf
S43.01	Luxation, Humerus nach vorne	S52.30	Fraktur, Radiuschaft, Teil nnbez
S43.02	Luxation, Humerus nach hinten	S52.31	Fraktur, distaler Radiuschaft u Luxation Ulnakopf
S43.03	Luxation, Humerus nach unten	S52.4	Fraktur, Ulna-/Radiuschaft, kombiniert
S43.08	Luxation sonstige Teile Schulter	S52.50	Distale Fraktur, Radius, nnbez
S43.1	Luxation, Akromioklavikulargelenk	S52.51	Distale Fraktur, Radius, Extensionsfraktur
S43.2	Luxation, Sternoklavikulargelenk	S52.52	Distale Fraktur, Radius, Flexionsfraktur
S43.3	Luxation sonst u nnbez Teile Schultergürtel	S52.59	Distale Fraktur, Radius, sonst u multiple Teile
S43.4	Verstauchung Zerrung, Schultergelenk	S52.6	Distale Fraktur, Ulna Radius, kombiniert
S43.5	Verstauchung Zerrung, Akromioklavikulargelenk	S52.7	Multiple Frakturen, Unterarm
S43.6	Verstauchung Zerrung, Sternoklavikulargelenk	S52.8	Fraktur sonstiger Teile, Unterarm
S43.7	Verstauchung Zerrung, so u nnbez Teile Schultergürtel	S52.9	Fraktur, Unterarm, Teil nnbez
S44.0	Verletzung Nervus ulnaris in Höhe Oberarm	S53.0	Luxation, Radiuskopf
S44.1	Verletzung Nervus medianus in Höhe Oberarm	S53.10	Luxation, sonst u nnbez Teile Ellenbogen, nnbez
S44.2	Verletzung Nervus radialis in Höhe Oberarm	S53.11	Sonst u nnbez Luxation Ellenbogen, nach vorne
S44.3	Verletzung Nervus axillaris	S53.12	Sonst u nnbez Luxation Ellenbogen, nach hinten
S44.4	Verletzung Nervus musculocutaneus	S53.13	Sonst u nnbez Luxation Ellenbogen, nach medial
S44.5	Verletzung sensibl Hautnerven in Höhe Schulter u Oberarm	S53.14	Sonst u nnbez Luxation Ellenbogen, nach lateral
S44.7	Verletzung mehrerer Nerven in Höhe Schulter u Oberarm	S53.18	Luxation, Ellenbogen, sonstige
S44.8	Verletzung sonstiger Nerven in Höhe Schulter u Oberarm	S53.2	Traumatische Ruptur, Lig collaterale radiale
S44.9	Verletzung nnbez Nerv in Höhe Schulter u Oberarm	S53.3	Traumatische Ruptur, Lig collaterale ulnare
S45.0	Verletzung A axillaris	S53.40	Verstauchung Zerrung, Ellenbogen, Teil nnbez
S45.1	Verletzung A brachialis	S53.41	Verstauchung Zerrung, Ellenbogen, Lig collaterale radiale
S45.2	Verletzung V axillaris od V brachialis	S53.42	Verstauchung Zerrung, Ellenbogen, Lig collaterale ulnare
S45.3	Verletzung oberfl Venen in Höhe Schulter u Oberarm	S53.43	Verstauchung Zerrung, Ellenbogen, Humeroradial (-Gelenk)
S45.7	Verletzung mehr Blutgefäße in Höhe Schulter u Oberarm	S53.44	Verstauchung Zerrung, Ellenbogen, Humeroulnar (-Gelenk)
S45.8	Verletzung sonst Blutgefäße in Höhe Schulter u Oberarm	S53.48	Verstauchung Zerrung, Ellenbogen, sonstige Teile
S45.9	Verletzung nnbez Blutgefäß in Höhe Schulter u Oberarm	S54.0	Verletzung Nervus ulnaris, in Höhe Unterarm
S46.0	Verletzung Muskeln und Sehnen Rotatorenmanschette	S54.1	Verletzung Nervus medianus, in Höhe Unterarm

S54.2	Verletzung Nervus radialis, in Höhe Unterarm	S62.50	Fraktur Daumen, Teil nnbez
S54.3	Verletzung sensibler Hautnerven, in Höhe Unterarm	S62.51	Fraktur Daumen, proximale Phalanx
S54.7	Verletzung mehrerer Nerven, in Höhe Unterarm	S62.52	Fraktur Daumen, distale Phalanx
S54.8	Verletzung sonst Nerven, in Höhe Unterarm	S62.60	Fraktur eines sonstigen Fingers, Teil nnbez
S54.9	Verletzung nnbez Nerv, in Höhe Unterarm	S62.61	Fraktur eines sonst Fingers, proximale Phalanx
S55.0	Verletzung A ulnaris, in Höhe Unterarm	S62.62	Fraktur eines sonstigen Fingers, mittlere Phalanx
S55.1	Verletzung A radialis, in Höhe Unterarm	S62.63	Fraktur eines sonstigen Fingers, distale Phalanx
S55.2	Verletzung von Venen, in Höhe Unterarm	S62.7	Multiple Frakturen Finger
S55.7	Verletzung mehrerer Blutgefäße, in Höhe Unterarm	S62.8	Fraktur sonst u nnbez Teile Handgelenk u Hand
S55.8	Verletzung sonst Blutgefäße, in Höhe Unterarm	S63.00	Luxation Handgelenk, Teil nnbez
S55.9	Verletzung eines nnbez Blutgefäßes, in Höhe Unterarm	S63.01	Luxation Handgelenk, Radioulnar (-Gelenk)
S56.0	Verletz Beugemuskl/-sehn, Daumen, in Höhe Unterarm	S63.02	Luxation Handgelenk, Radiokarpal (-Gelenk)
S56.1	Verletz Beugemuskl/-sehn ein/mehr, so Finger, i Höhe UA	S63.03	Luxation Handgelenk, Mediokarpal (-Gelenk)
S56.2	Verletz sonst Beugemuskl/-sehn in Höhe Unterarm	S63.04	Luxation Handgelenk, Karpometakarpal (-Gelenk)
S56.3	Verletz Streck-/Abduktormusk/-sehn, Daumen, in Höhe UA	S63.08	Luxation Handgelenk, sonstige
S56.4	Verletz Streckmusk/-sehn ein/mehr, so Finger, in Höhe UA	S63.10	Luxation Finger, Teil nnbez
S56.5	Verletz so Streckmusk/-sehn, in Höhe Unterarm	S63.11	Luxation Finger, Metakarpophalangeal (-Gelenk)
S56.7	Verletz mehrerer Muskeln Sehnen, in Höhe Unterarm	S63.12	Luxation Finger, Interphalangeal (-Gelenk)
S56.8	Verletz sonst u nnbez Sehnen Muskeln, in Höhe Unterarm	S63.2	Multiple Luxationen Finger
S57.0	Zerquetschung, Ellenbogen	S63.3	Traumatische Ruptur, Bänder Handgelenk Handwurzel
S57.8	Zerquetschung, sonstiger Teile Unterarm	S63.4	Traumat Ruptur, Bänder Finger MCP-/InterphalGelenk
S57.9	Zerquetschung Unterarm, Teil nnbez	S63.50	Verstauchung Zerrung Handgelenk, Teil nnbez
S58.0	Traumatische Amputation im Ellenbogengelenk	S63.51	Verstauchung Zerrung Handgelenk, Karpal (-Gelenk)
S58.1	Traumatische Amputation zw Ellenbogen u Handgelenk	S63.52	Verstauchung Zerr Handgel, Radiokarpal (-Band) (-Gelenk)
S58.9	Traumatische Amputation am Unterarm, Höhe nnbez	S63.53	Verstauchung Zerr Handgel, Karpometakarpal (-Gelenk)
S59.7	Multiple Verletzungen Unterarm	S63.58	Verstauchung Zerrung Handgelenk, sonst Teile
S59.8	Sonstige nbez Verletzungen Unterarm	S63.60	Verstauchung Zerrung ein/mehr Finger, Teil nnbez
S59.9	Nnbez Verletzung Unterarm	S63.61	Verstauch Zerr ein/mehr Finger, Metakarpophal(-Gelenk)
S60.0	Prellung ein/mehr Finger oh Schädigung Nagel	S63.62	Verstauch Zerr ein/mehr Finger, Interphalangeal (-Gelenk)
S60.1	Prellung ein/mehr Finger m Schädigung Nagel	S63.68	Verstauchung Zerrung ein/mehr Finger, sonst Teile
S60.2	Prellung, sonst Teile Handgelenk Hand	S63.7	Verstauchung Zerrung sonst u nnbez Teile Hand
S60.7	Multiple oberflächliche Verletzung Handgelenk u Hand	S64.0	Verletzung Nervus ulnaris, in Höhe Handgelenk u Hand
S60.81	So oberfl Verletz Handgelenk u Hand, Schürfwunde	S64.1	Verletzung Nervus medianus, in Höhe Handgelenk u Hand
S60.82	So oberfl Verletz Handgelenk Hand, Blasenbild (nichttherm)	S64.2	Verletzung Nervus radialis, in Höhe Handgelenk u Hand
S60.83	So oberfl Verletz Handgel Hand, InsektBiß/-Stich (ungiftig)	S64.3	Verletzung Nn digitales, Daumen
S60.84	So oberfl Verletz Handgelenk Hand, oberfl FK (Splitter)	S64.4	Verletzung Nn digitales, sonstige Finger
S60.88	Sonstige oberflächl Verletzung Handgelenk Hand, sonst	S64.7	Verletzung mehrerer Nerven, in Höhe Handgelenk u Hand
S60.9	Oberflächliche Verletzung Handgelenk u Hand, nnbez	S64.8	Verletzung sonst Nerven, in Höhe Handgelenk u Hand
S61.0	Offene Wunde ein/mehr Finger oh Schädigung Nagel	S64.9	Verletzung nnbez Nerv, in Höhe Handgelenk u Hand
S61.1	Offene Wunde ein/mehr Finger m Schädigung Nagel	S65.0	Verletzung A ulnaris, in Höhe Handgelenk u Hand
S61.7	Multiple offene Wunden Handgelenk u Hand	S65.1	Verletzung A radialis, in Höhe Handgelenk u Hand
S61.80	Nnbez offene Wunde sonst Teile Handgelenk u Hand	S65.2	Verletzung Gefäße Arcus palmaris superficialis
S61.84	Weichteilschaden I. Gr b geschl Fx od Lux Handgel u Hand	S65.3	Verletzung Gefäße Arcus palmaris profundus
S61.85	Weichteilschaden II. Gr b geschl Fx od Lux Handgel u Hand	S65.4	Verletzung ein/mehr Blutgefäße, Daumen
S61.86	Weichteilschaden III. Gr b geschl Fx od Lux Handgel u Hand	S65.5	Verletzung ein/mehr Blutgefäße, sonst Finger
S61.87	Weichteilschaden I. Gr b off Fraktur od Lux Handgel u Hand	S65.7	Verletzung mehr Blutgefäße in Höhe Handgelenk u Hand
S61.88	Weichteilschaden II. Gr b off Fraktur od Lux Handgel u Hand	S65.8	Verletzung sonst Blutgefäße in Höhe Handgelenk u Hand
S61.89	Weichteilschaden III. Gr b off Fraktur od Lux Handgel u Hand	S65.9	Verletzung nnbez Blutgefäß im Ber Handgelenk u Hand
S61.9	Offene Wunde Handgelenk u Hand, Teil nnbez	S66.0	Verletz Ig BeugMusk Sehn Daumen, i Höhe Handgel Hand
S62.0	Fraktur, Os scaphoideum, Hand	S66.1	Verletz Beugemuskl/-sehn so Finger, i Höhe Handgel Hand
S62.10	Fraktur, Handwurzelknochen, nnbez	S66.2	Verletz Streckmusk/-sehn Daumen, i Höhe Handgel Hand
S62.11	Fraktur, Os lunatum	S66.3	Verletz Streckmusk/-sehn so Finger, i Höhe Handgel Hand
S62.12	Fraktur, Os triquetrum	S66.4	Verletz kz Muskel Sehn Daumen, i Höhe Handgel Hand
S62.13	Fraktur, Os pisiforme	S66.5	Verletz kz Muskel Sehn so Finger, i Höhe Handgel Hand
S62.14	Fraktur, Os trapezium	S66.6	Verletz mehr Beugemuskl/-sehn, i Höhe Handgelenk Hand
S62.15	Fraktur, Os trapezoideum	S66.7	Verletz mehr Streckmusk/-sehn, i Höhe Handgelenk Hand
S62.16	Fraktur, Os capitatum	S66.8	Verletzung so Muskeln Sehnen, i Höhe Handgelenk Hand
S62.17	Fraktur, Os hamatum	S66.9	Verletzung nnbez Muskel Sehne in Höhe Handgelenk Hand
S62.19	Fraktur sonstiger oder mehrerer Handwurzelknochen	S67.0	Zerquetschung Daumen ein/mehr sonstiger Finger
S62.20	Fraktur 1. Mittelhandknochen, Teil nnbez	S67.8	Zerquetschung sonst u nnbez Teile Handgelenk Hand
S62.21	Fraktur 1. Mittelhandknochen, Basis	S68.0	Traumatische Amputation Daumen (komplett) (partiell)
S62.22	Fraktur 1. Mittelhandknochen, Schaft	S68.1	Traumat Amput so einzel Finger (komplett) (partiell)
S62.23	Fraktur 1. Mittelhandknochen, Kollum	S68.2	Isol traumat Amputat zwei/mehr Finger (komplett) (partiell)
S62.24	Fraktur 1. Mittelhandknochen, Kopf	S68.3	Komb traumat Amput (Teile) ein/mehr Fing and T HdGel/Hd
S62.30	Fraktur sonst Mittelhandknochens: Teil nnbez	S68.4	Traumatische Amputation Hand, in Höhe Handgelenk
S62.31	Fraktur eines sonstigen Mittelhandknochens: Basis	S68.8	Traumatische Amputation sonst Teile Handgelenk Hand
S62.32	Fraktur eines sonstigen Mittelhandknochens: Schaft	S68.9	Traumatische Amputation an Handgelenk Hand, Höhe nnbez
S62.33	Fraktur eines sonstigen Mittelhandknochens: Kollum	S69.7	Multiple Verletzung Handgelenk Hand
S62.34	Fraktur eines sonstigen Mittelhandknochens: Kopf	S69.8	Sonst nbez Verletzung Handgelenk Hand
S62.4	Multiple Frakturen Mittelhandknochen	S69.9	Nnbez Verletzung Handgelenk Hand

S70.0	Prellung Hüfte	S79.7	Multiple Verletzung Hüfte Oberschenkel
S70.1	Prellung Oberschenkel	S79.8	Sonst nbez Verletzung Hüfte Oberschenkel
S70.7	Multiple oberflächliche Verletzung Hüfte OS	S79.9	Nnbez Verletzung Hüfte Oberschenkel
S70.81	Sonst oberflächl Verletzung Hüfte u OS, Schürfwunde	S80.0	Prellung Knie
S70.82	So oberfl Verletz Hüfte u OS, Blasenbild (nichttherm)	S80.1	Prellung sonst u nnbez Teile Unterschenkel
S70.83	So oberfl Verletz Hüfte u OS, Insektenbiß/-stich (ungiftig)	S80.7	Multiple oberflächliche Verletzungen Unterschenkel
S70.84	So oberfl Verletz Hüfte u OS, oberfl FK (Splitter)	S80.81	Sonst oberfl Verletzung Unterschenkel, Schürfwunde
S70.88	Sonst oberflächliche Verletzung Hüfte u OS, sonstige	S80.82	So oberfl Verletz Unterschenkel, Blasenbild (nichttherm)
S70.9	Oberfl Verletzung Hüfte u OS, nnbez	S80.83	So oberfl Verletz Unterschenkel, InsektBiß/-Stich (ungiftig)
S71.0	Offene Wunde Hüfte	S80.84	So oberfl Verletz Unterschenkel, oberfl FK (Splitter)
S71.1	Offene Wunde Oberschenkel	S80.88	Sonst oberfl Verletzung Unterschenkel, sonstige
S71.7	Multiple offene Wunden Hüfte u OS	S80.9	Oberflächliche Verletzung Unterschenkel, nnbez
S71.80	Offene Wunde sonst u nnbez Teile Beckengürtel	S81.0	Offene Wunde Knie
S71.84	Weichteilschaden I. Gr b geschl Fx od Lux Hüfte u Obersch	S81.7	Multiple offene Wunden Unterschenkel
S71.85	Weichteilschaden II. Gr b geschl Fx od Lux Hüfte u Obersch	S81.80	Nnbez offene Wunde sonstiger Teile Unterschenkel
S71.86	Weichteilschaden III. Gr b geschl Fx od Lux Hüfte u Obersch	S81.84	Weichteilschaden I. Gr b geschl Fx od Lux Unterschenkels
S71.87	Weichteilschaden I. Gr b off Fraktur od Lux Hüfte u Obersch	S81.85	Weichteilschaden II. Gr b geschl Fx od Lux Unterschenkel
S71.88	Weichteilschaden II. Gr b off Fraktur od Lux Hüfte u Obersch	S81.86	Weichteilschaden III. Gr b geschl Fx od Lux Unterschenkel
S71.89	Weichteilschaden III. Gr b off Fraktur od Lux Hüfte u Obersch	S81.87	Weichteilschaden I. Gr b off Fraktur od Lux Unterschenkels
S72.00	Schenkelhalsfraktur, Teil nnbez	S81.88	Weichteilschaden II. Gr b off Fraktur od Lux Unterschenkels
S72.01	SchenkelhalsFx, intrakaps	S81.89	Weichteilschaden III. Gr b off Fraktur od Lux Unterschenkel
S72.02	Schenkelhalsfraktur, (proxim) Epiphyse, Epiphysenlösung	S81.9	Offene Wunde Unterschenkel, Teil nnbez
S72.03	Schenkelhalsfraktur, subkapital	S82.0	Fraktur Patella
S72.04	Schenkelhalsfraktur, mediozervikal	S82.11	Fraktur proximales Ende Tibia, m Fraktur Fibula (jeder Teil)
S72.05	Schenkelhalsfraktur, Basis	S82.18	Fraktur proximales Ende Tibia, sonstige
S72.08	Schenkelhalsfraktur, sonst Teile	S82.21	Fraktur Tibiaschaft, m Fraktur der Fibula (jeder Teil)
S72.10	Trochantäre Femurfraktur, nnbez	S82.28	Fraktur Tibiaschaft, sonstige
S72.11	Intertrochantäre Femurfraktur	S82.31	Distale Fraktur Tibia, m Fraktur Fibula (jeder Teil)
S72.2	Subtrochantäre Femurfraktur	S82.38	Distale Fraktur Tibia, sonstige
S72.3	Fraktur Femurschaft	S82.40	Fraktur Fibula, isoliert, Teil nnbez
S72.40	Distale Fraktur Femur, Teil nnbez	S82.41	Fraktur Fibula, isoliert, proximales Ende
S72.41	Distale Fraktur Femur, Condylus (lateralis) (medialis)	S82.42	Fraktur Fibula, isoliert, Schaft
S72.42	Distale Fraktur Femur, Epiphyse, Epiphysenlösung	S82.49	Fraktur Fibula, isoliert, multipel
S72.43	Distale Fraktur Femur, suprakondylär	S82.5	Fraktur Innenknöchel
S72.44	Distale Fraktur Femur, interkondylär	S82.6	Fraktur Außenknöchel
S72.7	Multiple Frakturen Femur	S82.7	Multiple Frakturen Unterschenkel
S72.8	Frakturen sonstiger Teile, Femur	S82.81	Bimalleolarfraktur
S72.9	Fraktur Femur, Teil nnbez	S82.82	Trimalleolarfraktur
S73.00	Luxation Hüfte, nnbez	S82.88	Frakturen sonstiger Teile Unterschenkel
S73.01	Luxation Hüfte, nach posterior	S82.9	Fraktur Unterschenkel, Teil nnbez
S73.02	Luxation Hüfte, nach anterior	S83.0	Luxation Patella
S73.08	Luxation Hüfte, sonstige	S83.10	Luxation Kniegelenk, nnbez
S73.10	Verstauchung u Zerrung Hüftgelenk, Teil nnbez	S83.11	Luxation Kniegelenk, Luxation prox Tibia nach anterior
S73.11	Verstauchung u Zerrung Hüftgelenk, iliofemoral (Band)	S83.12	Luxation Kniegelenk, Luxation prox Tibia nach posterior
S73.12	Verstauchung u Zerrung Hüftgelenk, ischiokapsulär (Band)	S83.13	Luxation Kniegelenk, Luxation prox Tibia nach medial
S73.18	Verstauchung u Zerrung Hüftgelenk, sonst Teile	S83.14	Luxation Kniegelenk, Luxation prox Tibia nach lateral
S74.0	Verletz Nervus ischiadicus, in Höhe Hüfte u Oberschenkel	S83.18	Luxation Kniegelenk, sonstige
S74.1	Verletzung Nervus femoralis, in Höhe Hüfte u Oberschenkel	S83.2	Meniskusriß, akut
S74.2	Verletzung sensibler Hautnerven, in Höhe Hüfte u OS	S83.3	Riß Kniegelenkknorpel, akut
S74.7	Verletz mehrerer Nerven, in Höhe Hüfte u Oberschenkel	S83.40	Verstauchung Zerrung Kniegelenk, nnbez Seitenband
S74.8	Verletzung sonst Nerven, in Höhe Hüfte u Oberschenkel	S83.41	Verstauch u Zerr Kniegel: Distors fibul Seitenband [Außenbd]
S74.9	Verletzung nnbez Nerv, in Höhe Hüfte u Oberschenkel	S83.42	Verstauch u Zerr Kniegel: Distors tibial Seitenband [Innenbd]
S75.0	Verletzung A femoralis	S83.43	Verstauch u Zerr Kniegel: Riss fibul Seitenband [Außenband]
S75.1	Verletzung V femoralis, in Höhe Hüfte Oberschenkel	S83.44	Verstauch u Zerr Kniegel: Riss tibial Seitenband [Innenband]
S75.2	Verletz V saphena magna, in Höhe Hüfte u Oberschenkel	S83.50	Verstauchung Zerrung Kniegelenk, nnbez Kreuzband
S75.7	Verletz mehr Blutgefäße, in Höhe Hüfte u Oberschenkel	S83.51	Verstauch Zerrung Kniegelenk, Distorsion vord Kreuzband
S75.8	Verletz sonst Blutgefäße, in Höhe Hüfte u Oberschenkel	S83.52	Verstauch Zerrung Kniegelenk, Distorsion hint Kreuzband
S75.9	Verletz nnbez Blutgefäß, in Höhe Hüfte u Oberschenkel	S83.53	Verstauch Zerrung Kniegelenk, Riß vord Kreuzband
S76.0	Verletzung Muskeln u Sehnen Hüfte	S83.54	Verstauch Zerrung Kniegelenk, Riß hint Kreuzband
S76.1	Verletzung Muskel u Sehne M quadriceps femoris	S83.6	Verstauchung Zerrung sonst u nnbez Teile Knie
S76.2	Verletzung Muskeln u Sehnen, Adduktorengruppe OS	S83.7	Verletzung mehrerer Strukturen Knie
S76.3	Verletz Muskeln u Sehnen post Muskelgruppe, in Höhe OS	S84.0	Verletzung N tibialis in Höhe Unterschenkel
S76.4	Verletzung sonst u nnbez Muskeln Sehnen in Höhe OS	S84.1	Verletzung N peroneus in Höhe Unterschenkel
S76.7	Verletzung mehr Muskeln Sehnen, in Höhe Hüfte OS	S84.2	Verletzung sensibler Hautnerven in Höhe Unterschenkel
S77.0	Zerquetschung Hüfte	S84.7	Verletzung mehr Nerven in Höhe Unterschenkel
S77.1	Zerquetschung Oberschenkel	S84.8	Verletzung sonst Nerven in Höhe Unterschenkel
S77.2	Zerquetschung m Beteiligung Hüfte Oberschenkel	S84.9	Verletzung nnbez Nerv in Höhe Unterschenkel
S78.0	Traumatische Amputation im Hüftgelenk	S85.0	Verletzung A poplitea
S78.1	Traumatische Amputation zwischen Hüfte u Knie	S85.1	Verletzung A tibialis (anterior) (posterior)
S78.9	Traumatische Amputation an Hüfte OS, Höhe nnbez	S85.2	Verletzung A peronea

S85.3	Verletzung V saphena magna in Höhe Unterschenkel	S93.43	Verstauchung Zerrung OSG, Lig tibiofib (ant) (post), dist
S85.4	Verletzung V saphena parva in Höhe Unterschenkel	S93.48	Verstauchung Zerrung OSG, sonst Teile
S85.5	Verletzung V poplitea	S93.5	Verstauchung Zerrung ein/mehr Zehen
S85.7	Verletzung mehr Blutgefäße in Höhe Unterschenkel	S93.6	Verstauchung Zerrung sonst u nnbez Teile Fuß
S85.8	Verletzung sonst Blutgefäße in Höhe Unterschenkel	S94.0	Verletzung Nervus plantaris lateralis
S85.9	Verletzung nnbez Blutgefäß in Höhe Unterschenkel	S94.1	Verletzung Nervus plantaris medialis
S86.0	Verletzung Achillessehne	S94.2	Verletzung Nervus peroneus prof in Höhe Knöchel Fuß
S86.1	Verletz so Muskel/Sehnen posterior Muskelgr in Höhe OS	S94.3	Verletzung sensibler Hautnerven in Höhe Knöchel Fuß
S86.2	Verletz Muskel/Sehn ant Muskelgr i Höhe Unterschenkel	S94.7	Verletzung mehr Nerven in Höhe Knöchel Fuß
S86.3	Verletz Muskel/Sehn peron Muskelgr i Höhe Unterschenkel	S94.8	Verletzung sonst Nerven in Höhe Knöchel Fuß
S86.7	Verletz mehr Muskeln Sehnen in Höhe Unterschenkel	S94.9	Verletzung nnbez Nerv in Höhe Knöchel Fuß
S86.8	Verletz sonst Muskeln Sehnen in Höhe Unterschenkel	S95.0	Verletzung A dorsalis pedis
S86.9	Verletz nnbez Muskel Sehne in Höhe Unterschenkel	S95.1	Verletzung A plantaris pedis
S87.0	Zerquetschung Knie	S95.2	Verletzung Venen Fußrücken
S87.8	Zerquetschung sonst u nnbez Teile Unterschenkel	S95.7	Verletz mehr Blutgefäße in Höhe Knöchel Fuß
S88.0	Traumatische Amputation im Kniegelenk	S95.8	Verletz sonst Blutgefäße in Höhe Knöchel Fuß
S88.1	Traumatische Amputation zw Knie oberem Sprunggelenk	S95.9	Verletz eines nnbez Blutgefäßes in Höhe Knöchel Fuß
S88.9	Traumatische Amputation am Unterschenkel, Höhe nnbez	S96.0	Verletz lg Beugemuskl Zehen in Höhe Knöchel Fuß
S89.7	Multiple Verletzungen Unterschenkel	S96.1	Verletz lg Streckmuskeln Zehen in Höhe Knöchel Fuß
S89.8	Sonstige nbez Verletzungen Unterschenkel	S96.2	Verletz kurze Muskeln Sehnen in Höhe Knöchel Fuß
S89.9	Nnbez Verletzung Unterschenkel	S96.7	Verletz mehr Muskeln Sehnen in Höhe Knöchel Fuß
S90.0	Prellung Knöchelregion	S96.8	Verletz sonst Muskeln Sehnen in Höhe Knöchel Fuß
S90.1	Prellung ein/mehr Zehen oh Schädigung Nagel	S96.9	Verletz nnbez Muskel/Sehne in Höhe Knöchel Fuß
S90.2	Prellung ein/mehr Zehen m Schädigung Nagel	S97.0	Zerquetschung OSG
S90.3	Prellung sonstiger u nnbez Teile d Fuß	S97.1	Zerquetschung ein/mehr Zehen
S90.7	Multiple oberflächliche Verletz Knöchelregion Fuß	S97.8	Zerquetschung sonst Teile OSG Fuß
S90.81	Sonst oberfl Verletz Knöchelregion Fuß, Schürfwunde	S98.0	Traumatische Amputation Fuß in Höhe OSG
S90.82	So oberfl Verletz Knöchelreg Fuß, Blasenbild (nichttherm)	S98.1	Traumatische Amputation einzelne Zehe
S90.83	So oberfl Verletz Knöchelreg Fuß, InsektBiß/-Stich (ungift)	S98.2	Traumatische Amputation von zwei od mehr Zehen
S90.84	So oberfl Verletz Knöchelregion Fuß, oberfl FK (Splitter)	S98.3	Traumatische Amputation sonst Teile Fuß
S90.88	Sonst oberflächl Verletzung Knöchelregion Fuß, sonst	S98.4	Traumatische Amputation am Fuß, Höhe nnbez
S90.9	Oberflächliche Verletzung Knöchelregion Fuß, nnbez	S99.7	Multiple Verletzung Knöchelregion Fuß
S91.0	Offene Wunde Knöchelregion	S99.8	Sonst nbez Verletzung Knöchelregion Fuß
S91.1	Offene Wunde ein/mehr Zehen oh Schädigung Nagel	S99.9	Nnbez Verletzung Knöchelregion Fuß
S91.2	Offene Wunde ein/mehr Zehen m Schädigung Nagel	T00.0	Oberfl Verletzung mit Beteiligung von Kopf u Hals
S91.3	Offene Wunde sonstiger Teile Fuß	T00.1	Oberfl Verletz m Bet Thorax u Abd/LumbosakrGeg/Becken
S91.7	Multiple offene Wunden Knöchelregion Fuß	T00.2	Oberfl Verletz m Bet mehr Regionen obere Extremität(en)
S91.80	Off Wunde sonst Teil Knöchelreg/Fuß	T00.3	Oberfl Verletz m Bet mehr Regionen untere Extremität(en)
S91.84	Weichteilschaden I. Gr b geschl Fraktur od Luxation Fuß	T00.6	Oberfl Verletz m Bet mehr Reg obere/untere Extremitäten
S91.85	Weichteilschaden II. Gr b geschl Fraktur od Luxation Fuß	T00.8	Oberfl Verletz m Bet so Kombinat von Körperregionen
S91.86	Weichteilschaden III. Gr b geschl Fraktur od Luxation Fuß	T00.9	Multiple oberflächliche Verletzungen, nnbez
S91.87	Weichteilschaden I. Gr b off Fraktur od Luxation Fuß	T01.0	Offene Wunde m Beteiligung von Kopf u Hals
S91.88	Weichteilschaden II. Gr b off Fraktur od Luxation Fuß	T01.1	Off Wunden m Bet Thorax u Abd/LumbosakrGeg/Becken
S91.89	Weichteilschaden III. Gr b off Fraktur od Luxation Fuß	T01.2	Offene Wunden m Bet mehr Regionen obere Extremität(en)
S92.0	Fraktur Kalkaneus	T01.3	Offene Wunden m Bet mehr Regionen untere Extremität(en)
S92.1	Fraktur Talus	T01.6	Offene Wunden m Bet mehr Reg obere/untere Extremitäten
S92.20	Fraktur, ein/mehr sonst Fußwurzelknochen, nnbez	T01.8	Offene Wunden an sonst Kombinat von Körperregionen
S92.21	Fraktur, Os naviculare pedis	T01.9	Multiple offene Wunden, nnbez
S92.22	Fraktur, Os cuboideum	T02.00	Frakturen m Betteilg von Kopf u Hals, geschlossen od onA
S92.23	Fraktur, Os cuneiforme (intermedium) (laterale) (mediale)	T02.01	Frakturen m Betteilg von Kopf u Hals, offen
S92.28	Fraktur, sonstige Fußwurzelknochen	T02.10	Fx m Betteilg Thor LumbosGeg od Thor Becken, geschl od onA
S92.3	Fraktur Mittelfußknochen	T02.11	Fx m Betteilg Thor LumbosGeg od Thor Becken, offen
S92.4	Fraktur Großzehe	T02.20	Fx m Betteilg mehr Reg ob Extremität, geschlossen od onA
S92.5	Fraktur sonstige Zehe	T02.21	Frakturen m Betteilg mehr Regionen obere Extremität, offen
S92.7	Multiple Frakturen Fuß	T02.30	Fx m Betteilg mehr Reg unt Extremität, geschl od onA
S92.9	Fraktur Fuß, nnbez	T02.31	Frakturen m Betteilg mehr Regionen untere Extremität, offen
S93.0	Luxation oberes Sprunggelenk	T02.40	Fx m Betteilg mehr Reg beider ob Extremität, geschl od onA
S93.10	Luxation ein/mehr Zehen, nnbez	T02.41	Frakturen m Bet mehr Reg beider ob Extremitäten, offen
S93.11	Luxation ein/mehr Zehen, Metatarsophal (-Gelenk)	T02.50	Fx m Bet mehr Reg beider unt Extremitäten, geschl od onA
S93.12	Luxation ein/mehr Zehen, Interphalangeal (-Gelenk)	T02.51	Frakturen m Bet mehr Reg beider unt Extremitäten, offen
S93.2	Traumatische Ruptur Bänder in Höhe OSG Fuß	T02.60	Fx m Bet mehr Reg obere/untere Extr, geschl od onA
S93.30	Luxation sonst u nnbez Teile Fuß, Teil nnbez	T02.61	Fx m Bet mehr Reg obere/untere Extr, offen
S93.31	Luxation so u nnbez Teil Fuß, Fußwurzel(-Knoch), Gelenk nnbez	T02.70	Fx m Bet Thor Lumbos Extr od Thor Beck Extr, geschl/onA
S93.32	Luxation sonst u nnbez Teile Fuß, Mediotarsal (-Gelenk)	T02.71	Fx m Bet Thor Lumbos Extr od Thor Beck Extr, offen
S93.33	Luxation sonst u nnbez Teile Fuß, Tarsometatarsal (-Gelenk)	T02.80	Fx m Bet sonst Kombinat Körperreg, geschl od onA
S93.34	Lux so u nnbez Teil Fuß, Metatarsal(-Knochen), Gelenk nnbez	T02.81	Frakturen m Bet so Kombinat Körperregionen, offen
S93.38	Luxation sonst u nnbez Teile Fuß, sonst	T02.90	Multiple Frakturen, nnbez, geschlossen od onA
S93.40	Verstauchung Zerrung OSG, Teil nnbez	T02.91	Multiple Frakturen, nnbez, offen
S93.41	Verstauchung Zerrung OSG, Lig deltoideum	T03.0	Luxation Verstauchung Zerrung m Bet Kopf u Hals
S93.42	Verstauchung Zerrung OSG, Lig calcaneofibulare	T03.1	Lux Verstauch Zerr m Bet Thor Lumbos od Thor Becken

T03.2	Lux Verstauch Zerr m Bet mehr Reg obere Extremität	T13.01	Oberfl Verletz untere Extremität, Höhe nnbez, Schürfwunde
T03.3	Lux Verstauch Zerr m Bet mehr Reg untere Extremität	T13.02	Blasenbildung (nichttherm) untere Extremität, Höhe nnbez
T03.4	Lux Verstauch Zerr m Bet mehr Reg obere/untere Extr	T13.03	Insektenbiß/-stich (ungiftig) untere Extremität, Höhe nnbez
T03.8	Lux Verstauch Zerr m Bet so Komb von Körperregionen	T13.04	Oberfl FK (Splitter) untere Extremität, Höhe nnbez
T03.9	Multiple Luxationen Verstauchungen Zerrungen nnbez	T13.05	Oberfl Verletz untere Extremität, Höhe nnbez, Prellung
T04.0	Zerquetschungen m Beteiligung von Kopf u Hals	T13.08	Oberfl Verletz untere Extremität, Höhe nnbez, sonst
T04.1	Zerquetsch m Bet Thor Abd, Thor Lumbos od Thor Becken	T13.1	Offene Wunde untere Extremität, Höhe nnbez
T04.2	Zerquetsch m Bet mehr Regionen obere Extremität(en)	T13.2	Lux Verstauch Zerr nnbez Gelenk u Band unt Extr, Höhe nnbez
T04.3	Zerquetsch m Bet mehr Regionen untere Extremität(en)	T13.3	Verletz nnbez Nerv untere Extremität, Höhe nnbez
T04.4	Zerquetsch m Bet mehr Reg obere/untere Extremitäten	T13.4	Verletz nnbez Blutgefäß untere Extremität, Höhe nnbez
T04.7	Zerquetsch m Bet Th/Abd/Ex, Th/Lumbos/Extr od Th/Be/Ex	T13.5	Verletz nnbez(m)(r) Muskel Sehne untere Extr, Höhe nnbez
T04.8	Zerquetsch m Bet sonst Kombinat von Körperregionen	T13.6	Traumatische Amputation untere Extremität, Höhe nnbez
T04.9	Multiple Zerquetschungen, nnbez	T13.8	Sonst nbez Verletzungen untere Extremität, Höhe nnbez
T05.0	Traumatische Amputation beider Hände	T13.9	Nnbez Verletzung untere Extremität, Höhe nnbez
T05.1	Traumat Amput Hand u and Arm [jede Höhe, ausg Hand]	T14.00	Oberfl Verletz an nnbez Körperregion, VerletzArt nnbez
T05.2	Traumatische Amputation beider Arme [jede Höhe]	T14.01	Oberfl Verletz an nnbez Körperregion, Schürfwunde
T05.3	Traumatische Amputation beider Füße	T14.02	Oberfl Verletz an nnbez Körperregion, Blasenbild (nichttherm)
T05.4	Traumat Amputat Fuß u and Bein [jede Höhe, ausg Fuß]	T14.03	Oberfl Verletz an nnbez Körperreg, Insektenbiß/-stich (ungift)
T05.5	Traumatische Amputation beider Beine [jede Höhe]	T14.04	Oberfl Fremdkörper (Splitter) an nnbez Körperregion
T05.6	Traumat Amputat Arme Beine, in jed Kombinat [jed Höhe]	T14.05	Oberfl Verletz an nnbez Körperregion, Prellung
T05.8	Traumat Amputat m Bet so Kombinat von Körperregionen	T14.08	Oberfl Verletz an nnbez Körperregion, sonst
T05.9	Multiple traumatische Amputationen, nnbez	T14.1	Offene Wunde an einer nnbez Körperregion
T06.0	Komb Verletz Gehirn Hirnnerven Nerven RM in Halshöhe	T14.20	Fraktur an nnbez Körperregion, geschlossen od onA
T06.1	Verletzung Nerven RM m Bet mehr sonst Körperregionen	T14.21	Fraktur an nnbez Körperregion, offen
T06.2	Verletzung Nerven m Bet mehr Körperregionen	T14.3	Luxation Verstauchung Zerrung an nnbez Körperregion
T06.3	Verletzung Blutgefäße m Bet mehr Körperregionen	T14.4	Verletzung ein/mehr Nerven an nnbez Körperregion
T06.4	Verletzung Muskeln Sehnen m Bet mehr Körperregionen	T14.5	Verletzung ein/mehr Blutgefäße an nnbez Körperregion
T06.5	Verletz m Bet intrathor/-abd Org od intrathor u Beckenorg	T14.6	Verletzung Muskeln u Sehnen an nnbez Körperregion
T06.8	Sonst nbez Verletzungen m Bet mehrerer Körperregionen	T14.7	Zerquetsch u traumatische Amputation nnbez Körperregion
T07	Nnbez multiple Verletzungen	T14.8	Sonst Verletzungen nnbez Körperregion
T08.0	Fraktur WS, Höhe nnbez, geschlossen od onA	T14.9	Verletzung, nnbez
T08.1	Fraktur Wirbelsäule, Höhe nnbez, Offen	T74.0	Vernachlässigen od Imstichlassen
T09.00	Oberfl Verletz Rumpf, Höhe nnbez, VerletzArt nnbez	T74.1	Körperlicher Mißbrauch
T09.01	Oberfl Verletz des Rumpfes, Höhe nnbez, Schürfwund	T74.2	Sexueller Mißbrauch
T09.02	Oberfl Verletz Rumpf, Höhe nnbez, Blasenbild (nichttherm)	T74.3	Psychischer Mißbrauch
T09.03	Oberfl Verletz Rumpf, Höhe nnbez, Insektenbiß/-stich (ungift)	T74.8	Sonstige Formen Mißbrauch von Personen
T09.04	Oberfl Verletz Rumpf, Höhe nnbez, oberfl FK (Splitter)	T74.9	Mißbrauch von Personen, nnbez
T09.05	Oberfl Verletz Rumpf, Höhe nnbez, Prellung	T79.0	Luftembolie (traumatisch)
T09.08	Oberfl Verletz Rumpf, Höhe nnbez, sonst	T79.1	Fettembolie (traumatisch)
T09.1	Offene Wunde des Rumpfes, Höhe nnbez	T79.2	Traumatisch bedingte sekund od rezidiv Blutung
T09.2	Lux Verstauch Zerrung nnbez Gelenke u Bänder Rumpf	T79.3	Posttraumatische Wundinfektion, aonkl
T09.3	Verletzung Rückenmark, Höhe nnbez	T79.4	Traumatischer Schock
T09.4	Verletz nnbez Nerven Nervenwurzeln u Plexus im Ber Rumpf	T79.5	Traumatische Anurie
T09.5	Verletzung nnbez Muskeln Sehnen Rumpf	T79.6	Traumatische Muskelischämie
T09.6	Traumatische Amputation Rumpf, Höhe nnbez	T79.7	Traumatisches subkutanes Emphysem
T09.8	Sonst nbez Verletzungen Rumpf, Höhe nnbez	T79.8	Sonstige Frühkomplikationen Trauma
T09.9	Nnbez Verletzung Rumpf, Höhe nnbez	T79.9	Nnbez Frühkomplikation Trauma
T10.0	Fraktur obere Extremität, Höhe nnbez, geschl od onA	T89.00	Komplikationen offene Wunde, nnbez
T10.1	Fraktur obere Extremität, Höhe nnbez, offen	T89.01	Komplikationen offene Wunde, FK (m/oh Infektion)
T11.00	Oberfl Verletz obere Extremität, Höhe nnbez, VerletzArt nnbez	T89.02	Komplikationen offene Wunde, Infektion
T11.01	Oberfl Verletz ob Extremität, Höhe nnbez, Schürfwunde	T89.03	Komplikationen offene Wunde, sonst
T11.02	Oberfl Verletz ob Extr, Höhe nnbez, Blasenbild (nichttherm)	T90.4	Folgen Verletzung Auge u Orbita
T11.03	Insektenbiß/-stich (ungiftig) obere Extremität, Höhe nnbez	T90.8	Folgen sonst nbez Verletzungen Kopf
T11.04	Oberfl FK (Splitter) obere Extremität, Höhe nnbez	T90.9	Folgen nnbez Verletzung Kopf
T11.05	Oberfl Verletz obere Extremität, Höhe nnbez, Prellung	T91.4	Folgen Verletzung intrathorakale Organe
T11.08	Oberfl Verletz obere Extremität, Höhe nnbez, sonst	T91.8	Folgen sonst nbez Verletzung Hals u Rumpf
T11.1	Offene Wunde obere Extremität, Höhe nnbez	T91.9	Folgen nnbez Verletzung Hals u Rumpf
T11.2	Lux Verstauch Zerr nnbez Gelenk u Band ob Extr, Höhe nnbez	T92.9	Folgen nnbez Verletzung obere Extremität
T11.3	Verletzung nnbez Nerv obere Extremität, Höhe nnbez	T93.9	Folgen einer nnbez Verletzung untere Extremität
T11.4	Verletzung nnbez Blutgefäß obere Extremität, Höhe nnbez	T94.1	Folgen Verletzungen nnbez Körperregionen
T11.5	Verletzung nnbez(m)(r) Muskel Sehne ob Extr, Höhe nnbez	T96	Folgen Vergiftung d AM/Drogen/biolog aktive Subst
T11.6	Traumatische Amputation obere Extremität, Höhe nnbez	T97	Folgen tox Wirkungen von vorwieg nicht med verwend Subst
T11.8	Sonst nbez Verletzungen obere Extremität, Höhe nnbez	T98.0	Folgen Auswirkungen FK in natürlichen Körperöffnungen
T11.9	Nnbez Verletzung obere Extremität, Höhe nnbez	T98.1	Folgen sonst u nnbez Schäden d äußere Ursachen
T12.0	Fx untere Extremität, Höhe nnbez, geschlossen od onA	T98.2	Folgen bestimmter Frühkomplikationen Trauma
T12.1	Fraktur unteren Extremität, Höhe nnbez, offen	T98.3	Folgen Komplik b chir Eingriffen u med Behandl, aonkl
T13.00	Oberfl Verletz untere Extremität, Höhe nnbez, VerletzArt nnbez		

Diagnose W61-2

S02.1	Schädelbasisfraktur	S35.4	Verletzung von Blutgefäßen Niere
S06.6	Traumatische subarachnoidale Blutung	S36.03	Rißverletzung Milz m Beteiligung Parenchym
S12.0	Fraktur 1. Halswirbel	S36.04	Massive Parenchyrruptur Milz
S12.1	Fraktur 2. Halswirbel	S37.02	Rißverletzung Niere
S22.1	Multiple Frakturen Brustwirbelsäule	S37.03	Komplette Ruptur Nierenparenchym
S22.5	Instabiler Thorax		

ADRGs 901, 902**OR-Prozeduren ohne Bezug**

OR-Prozeduren ohne Bezug

DRGs 901A, 901B, 901C, 901D, 902Z21A
901-902

MDC 21B

Verletzungen, Vergiftungen
und toxische Wirkungen von
Drogen und Medikamenten

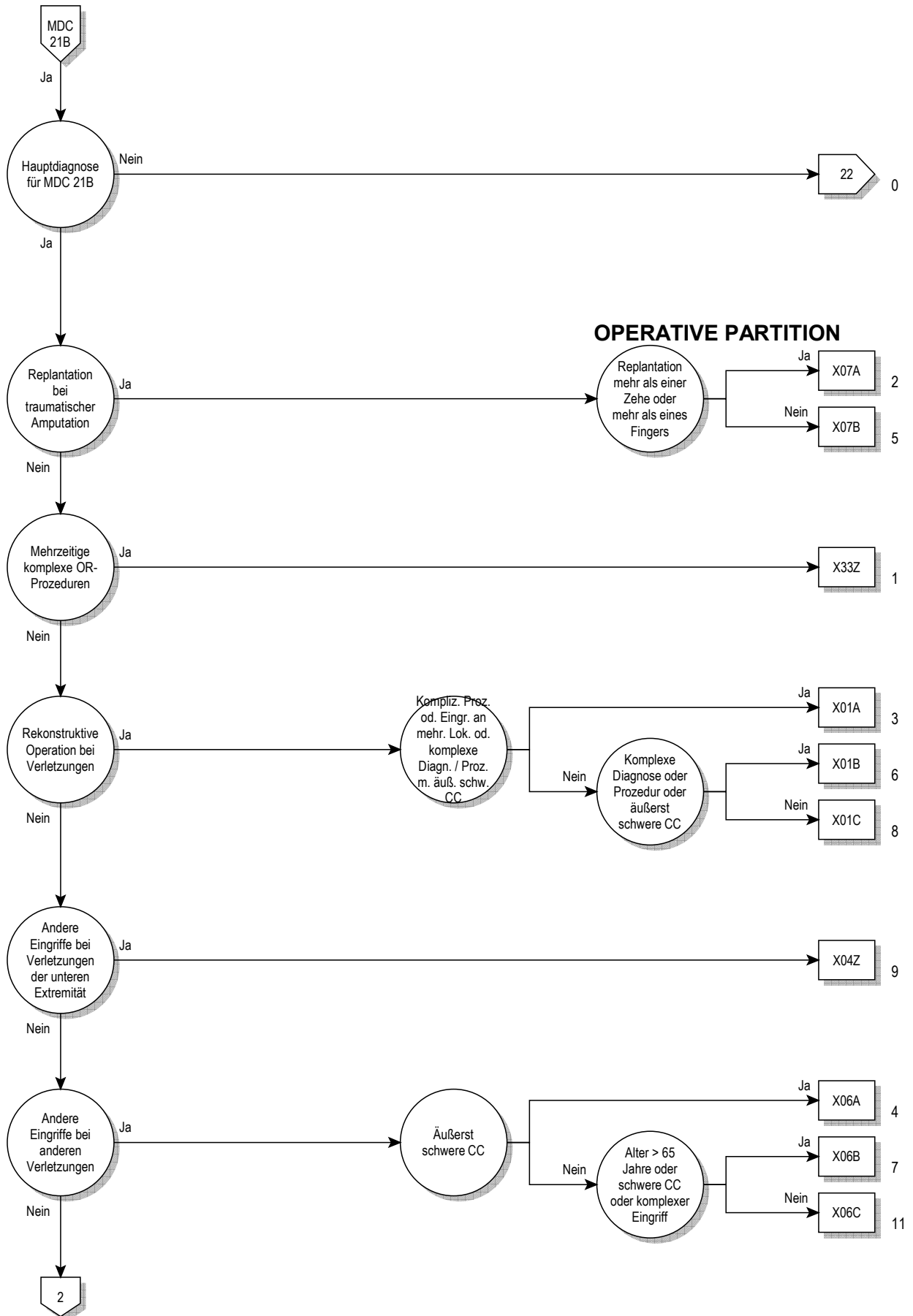

21B

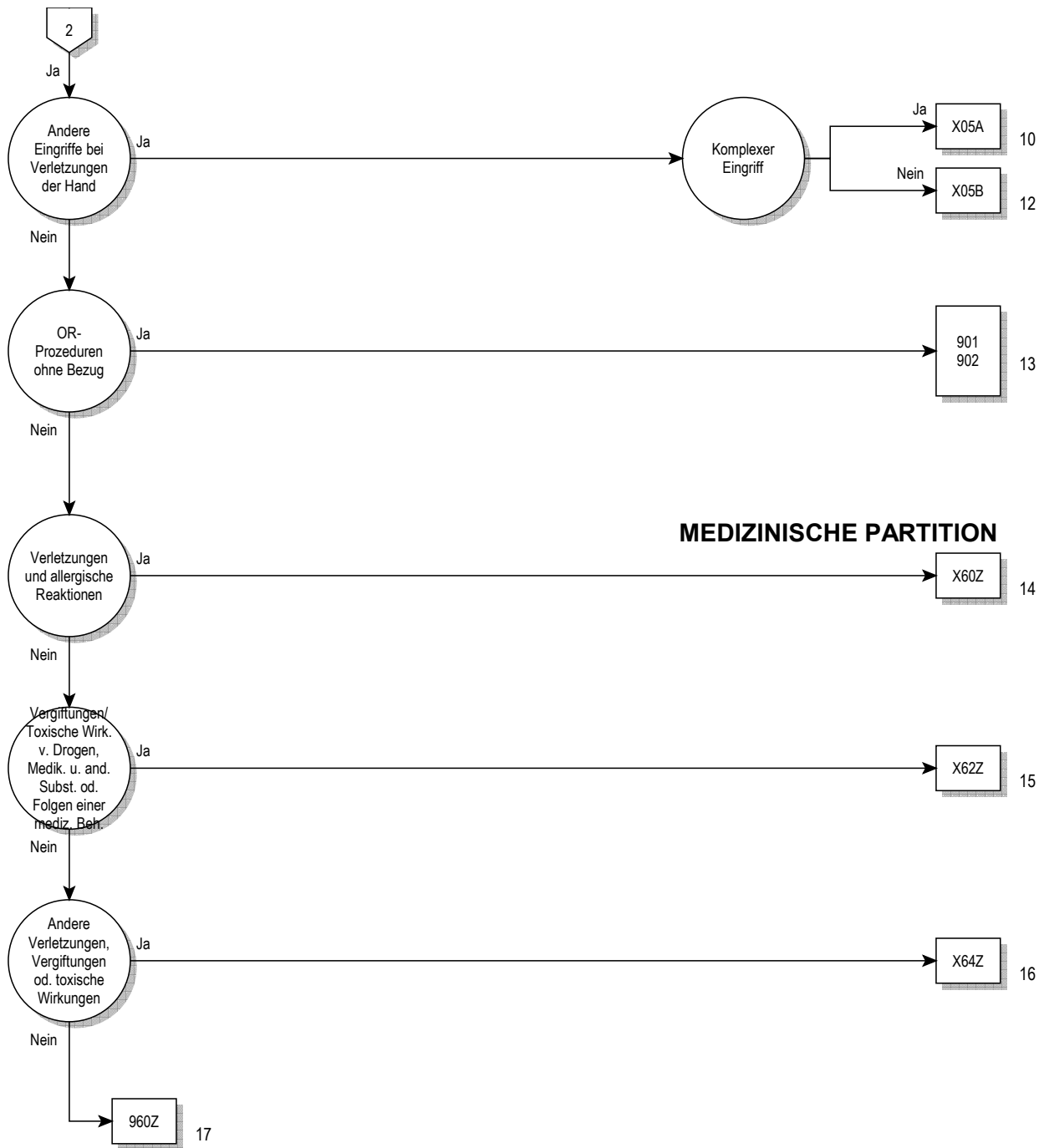

Entscheidungslogik MDC 21B

Hauptdiagnose in Tabelle MDC21B-0

Hauptdiagnose für MDC 21B (MDC21B-0)

H95.9	KH Ohr u Warzenfortsatz nach med Maßn, nnbez	S19.7	Multiple Verletzungen Hals
M10.10	Bleigicht, mehrere Lokalisationen	S19.8	Sonstige nbez Verletzungen Hals
M10.11	Bleigicht Schulterregion	S19.9	Nnbez Verletzung Hals
M10.12	Bleigicht Oberarm	S21.0	Offene Wunde Mamma [Brustdrüse]
M10.13	Bleigicht Unterarm	S21.1	Offene Wunde vordere Thoraxwand
M10.14	Bleigicht Hand	S21.2	Offene Wunde hintere Thoraxwand
M10.15	Bleigicht Beckenregion/Oberschenkel	S21.7	Multiple offene Wunden Thoraxwand
M10.16	Bleigicht Unterschenkel	S21.80	Nnbez offene Wunde sonstiger Teile Thorax
M10.17	Bleigicht Knöchel/Fuß	S21.83	Off Wunde (jed Teil Thorax) m Verbind zu intrathor Verletz
M10.18	Bleigicht, sonstige Lokalisation	S21.84	Weichteilschaden I. Gr b geschl Fraktur od Lux Thorax
M10.19	Bleigicht, nnbez Lokalisationen	S21.85	Weichteilschaden II. Gr b geschl Fraktur od Lux Thorax
N98.1	Hyperstimulation Ovarien	S21.86	Weichteilschaden III. Gr b geschl Fraktur od Lux Thorax
N98.2	Komplik b versuch Einführ befrucht Ei nach In-vitro-Fertilis	S21.87	Weichteilschaden I. Gr b off Fraktur od Lux Thorax
N98.3	Komplik b versuchter Implant Embryo b Embryotransfer	S21.88	Weichteilschaden II. Gr b off Fraktur od Lux Thorax
N98.8	Sonst Komplik i Zus m künstlicher Befruchtung	S21.89	Weichteilschaden III. Gr b of Fraktur od Lux Thorax
N98.9	Komplik i Zus m künstlicher Befruchtung, nnbez	S21.9	Offene Wunde Thorax, Teil nnbez
N99.4	Peritoneale Adhäsionen im Becken n med Maßn	S25.0	Verletzung Aorta thoracica
N99.9	KH Urogenitalsystem n med Maßn, nnbez	S25.1	Verletzung Truncus brachiocephalicus od A subclavia
S01.0	Offene Wunde behaarte Kopfhaut	S25.2	Verletzung V cava superior
S01.41	Offene Wunde, Wange	S25.3	Verletzung V brachiocephalica od V subclavia
S01.49	Off Wund, so u mehr Teil Wange u TemporomandibRegion	S25.4	Verletzung von Pulmonalgefäßen
S01.7	Multiple offene Wunden Kopf	S25.5	Verletzung von Interkostalgefäßen
S01.80	Nnbez offene Wunde sonstiger Teile Kopf	S25.7	Verletzung mehrerer Blutgefäße Thorax
S01.83	Off Wunde (jeder Teil Kopf) m Verbind zu intrakran Verletz	S25.8	Verletzung sonst Blutgefäße Thorax
S01.84	Weichteilschaden I. Gr b geschl Fraktur od Lux Kopf	S25.9	Verletzung nnbez Blutgefäß Thorax
S01.85	Weichteilschaden II. Gr b geschl Fraktur od Lux Kopf	S27.7	Multiple Verletzungen intrathorakaler Organe
S01.86	Weichteilschaden III. Gr b geschl Fraktur od Lux Kopf	S27.9	Verletzung eines nnbez intrathorakalen Organes
S01.87	Weichteilschaden I. Gr b off Fraktur od Lux Kopf	S28.0	Brustkorbzerquetschung
S01.88	Weichteilschaden II. Gr b off Fraktur od Lux Kopf	S28.1	Traumatische Amputation eines Teiles Thorax
S01.89	Weichteilschaden III. Gr b off Fraktur od Lux Kopf	S29.7	Multiple Verletzungen Thorax
S01.9	Offene Wunde Kopf, Teil nnbez	S29.8	Sonstige nbez Verletzungen Thorax
S07.0	Zerquetschung Gesicht	S29.9	Nnbez Verletzung Thorax
S07.1	Zerquetschung Schädel	S31.0	Offene Wunde Lumbosakralgegend Becken
S07.8	Zerquetschung sonstiger Teile Kopf	S31.1	Offene Wunde Bauchdecke
S07.9	Zerquetschung Kopf, Teil nnbez	S31.7	Multiple offene Wunden Abdomen LumbosakrGeg Becken
S08.0	Skalpierungsverletzung	S31.80	Offene Wunde sonst u nnbez Teile Abdomen
S08.8	Traumatische Amputation sonst Teile Kopf	S31.83	Off Wunde (jd T Abd LumbGeg Beck) m Verb intraabd Verl
S08.9	Traumatische Amputation nnbez Teil Kopf	S31.84	Weichteilschaden I. Gr b geschl Fraktur od Lux LWS u Be
S09.0	Verletzung Blutgefäße Kopf, aonkl	S31.85	Weichteilschaden II. Gr b geschl Fraktur od Lux LWS u Be
S09.7	Multiple Verletzungen Kopf	S31.86	Weichteilschaden III. Gr b geschl Fraktur od Lux LWS u Be
S09.8	Sonstige nbez Verletzungen Kopf	S31.87	Weichteilschaden I. Gr b off Fraktur od Lux LWS u Be
S11.7	Multiple offene Wunden des Halses	S31.88	Weichteilschaden II. Gr b off Fraktur od Lux LWS u Be
S11.80	Nnbez offene Wunde sonstiger Teile des Halses	S31.89	Weichteilschaden III. Gr b off Fraktur od Lux LWS u Be
S11.84	Weichteilschaden I. Gr b geschl Fraktur od Lux Hals	S35.0	Verletzung Aorta abdominalis
S11.85	Weichteilschaden II. Gr b geschl Fraktur od Lux Hals	S35.1	Verletzung V cava inferior
S11.86	Weichteilschaden III. Gr b geschl Fraktur od Lux d Hals	S35.2	Verletzung Truncus coeliacus od A mesenterica
S11.87	Weichteilschaden I. Gr b off Fraktur od Lux Hals	S35.3	Verletzung V portae od V lienalis
S11.88	Weichteilschaden II. Gr b off Fraktur od Lux Hals	S35.4	Verletzung von Blutgefäßen Niere
S11.89	Weichteilschaden III. Gr b off Fraktur od Lux Hals	S35.5	Verletzung von Blutgefäßen Iliakalregion
S11.9	Offene Wunde Hals, Teil nnbez	S35.7	Verletz mehr Blutgef in Höhe Abd LumbosakrGeg Becken
S15.00	Verletzung A carotis, Teil nnbez	S35.8	Verletzung so Blutgef in Höhe Abd LumbosakrGeg Becken
S15.01	Verletzung A carotis communis	S35.9	Verletzung nnbez Blutgefäß in Höhe Abd Lumbosakr Becken
S15.02	Verletzung A carotis externa	S36.88	Verletzung sonstige intraabdominale Organe
S15.03	Verletzung A carotis interna	S38.1	Zerquetschung so u nnbez Teile Abd LumbosakrGeg Becken
S15.1	Verletzung A vertebralis	S38.3	Traumat Abtrenn so u nnbez Teile Abd LumbosakrGeg Becken
S15.2	Verletzung V jugularis externa	S39.7	Multiple Verletzung Abdomen LumbosakrGeg Becken
S15.3	Verletzung V jugularis interna	S39.80	PenisFx
S15.7	Verletzung mehrerer Blutgefäße in Höhe Hals	S39.88	So nbez Verletz Abd/LumbosGeg/Becken
S15.8	Verletzung sonst Blutgefäße in Höhe Hals	S39.9	Nnbez Verletzung Abdomen Lumbosakralgegend Becken
S15.9	Verletzung nnbez Blutgefäß in Höhe Hals	S41.0	Offene Wunde Schulter
S17.0	Zerquetschung Kehlkopf u Trachea	S41.1	Offene Wunde Oberarm
S17.8	Zerquetschung sonstiger Teile Hals	S41.7	Multiple offene Wunden Schulter u Oberarm
S17.9	Zerquetschung Hals, Teil nnbez	S41.80	Nnbez offene Wunde sonst u nnbez Teile Schultergürtel
S18	Traumatische Amputation in Halshöhe	S41.84	Weichteilschaden I. Gr b geschl Fraktur od Lux Oberarmes

S41.85	Weichteilschaden II. Gr b geschl Fraktur od Lux Oberarm	S68.4	Traumatische Amputation Hand, in Höhe Handgelenk
S41.86	Weichteilschaden III. Gr b geschl Fraktur od Lux Oberarm	S68.8	Traumatische Amputation sonst Teile Handgelenk Hand
S41.87	Weichteilschaden I. Gr b off Fraktur od Lux Oberarm	S68.9	Traumatische Amputation an Handgelenk Hand, Höhe nnbez
S41.88	Weichteilschaden II. Gr b off Fraktur od Lux Oberarm	S69.7	Multiple Verletzung Handgelenk Hand
S41.89	Weichteilschaden III. Gr b off Fraktur od Lux Oberarm	S69.8	Sonst nbez Verletzung Handgelenk Hand
S45.0	Verletzung A axillaris	S69.9	Nnbez Verletzung Handgelenk Hand
S45.1	Verletzung A brachialis	S71.0	Offene Wunde Hüfte
S45.2	Verletzung V axillaris od V brachialis	S71.1	Offene Wunde Oberschenkel
S45.3	Verletzung oberfl Venen in Höhe Schulter u Oberarm	S71.7	Multiple offene Wunden Hüfte u OS
S45.7	Verletzung mehr Blutgefäße in Höhe Schulter u Oberarm	S71.80	Offene Wunde sonst u nnbez Teile Beckengürtel
S45.8	Verletzung sonst Blutgefäße in Höhe Schulter u Oberarm	S71.84	Weichteilschaden I. Gr b geschl Fx od Lux Hüfte u Obersch
S45.9	Verletzung nnbez Blutgefäß in Höhe Schulter u Oberarm	S71.85	Weichteilschaden II. Gr b geschl Fx od Lux Hüfte u Obersch
S47	Zerquetschung, Schulter Oberarm	S71.86	Weichteilschaden III. Gr b geschl Fx od Lux Hüfte u Obersch
S48.0	Traumatische Amputation im Schultergelenk	S71.87	Weichteilschaden I. Gr b off Fraktur od Lux Hüfte u Obersch
S48.1	Traumatische Amputation zwischen Schulter Ellenbogen	S71.88	Weichteilschaden II. Gr b off Fraktur od Lux Hüfte u Obersch
S48.9	Traumatische Amputation Schulter u Oberarm, Höhe nnbez	S71.89	Weichteilschaden III. Gr b off Fraktur od Lux Hüfte u Obersch
S49.7	Multiple Verletzungen, Schulter u Oberarm	S75.0	Verletzung A femoralis
S49.8	Sonst nbez Verletzungen, Schulter u Oberarm	S75.1	Verletzung V femoralis, in Höhe Hüfte Oberschenkel
S49.9	Nnbez Verletzung Schulter u Oberarm	S75.2	Verletz V saphena magna, in Höhe Hüfte u Oberschenkel
S51.0	Offene Wunde Ellenbogen	S75.7	Verletz mehr Blutgefäße, in Höhe Hüfte u Oberschenkel
S51.7	Multiple offene Wunden Unterarm	S75.8	Verletz sonst Blutgefäße, in Höhe Hüfte u Oberschenkel
S51.80	Nnbez offene Wunde sonstiger Teile des Unterarmes	S75.9	Verletz nnbez Blutgefäß, in Höhe Hüfte u Oberschenkel
S51.84	Weichteilschaden I. Gr b geschl Fraktur od Lux Unterarm	S77.0	Zerquetschung Hüfte
S51.85	Weichteilschaden II. Gr b geschl Fraktur od Lux Unterarm	S77.1	Zerquetschung Oberschenkel
S51.86	Weichteilschaden III. Gr b geschl Fraktur od Lux Unterarm	S77.2	Zerquetschung m Beteiligung Hüfte Oberschenkel
S51.87	Weichteilschaden I. Gr b off Fraktur od Lux Unterarmes	S78.0	Traumatische Amputation im Hüftgelenk
S51.88	Weichteilschaden II. Gr b off Fraktur od Lux Unterarm	S78.1	Traumatische Amputation zwischen Hüfte u Knie
S51.89	Weichteilschaden III. Gr b off Fraktur od Lux Unterarmes	S78.9	Traumatische Amputation an Hüfte OS, Höhe nnbez
S51.9	Offene Wunde Unterarm, Teil nnbez	S79.7	Multiple Verletzung Hüfte Oberschenkel
S55.0	Verletzung A ulnaris, in Höhe Unterarm	S79.8	Sonst nbez Verletzung Hüfte Oberschenkel
S55.1	Verletzung A radialis, in Höhe Unterarm	S79.9	Nnbez Verletzung Hüfte Oberschenkel
S55.2	Verletzung von Venen, in Höhe Unterarm	S81.0	Offene Wunde Knie
S55.7	Verletzung mehrerer Blutgefäße, in Höhe Unterarm	S81.7	Multiple offene Wunden Unterschenkel
S55.8	Verletzung sonst Blutgefäße, in Höhe Unterarm	S81.80	Nnbez offene Wunde sonstiger Teile Unterschenkel
S55.9	Verletzung eines nnbez Blutgefäßes, in Höhe Unterarm	S81.84	Weichteilschaden I. Gr b geschl Fx od Lux Unterschenkels
S57.0	Zerquetschung, Ellenbogen	S81.85	Weichteilschaden II. Gr b geschl Fx od Lux Unterschenkel
S57.8	Zerquetschung, sonstiger Teile Unterarm	S81.86	Weichteilschaden III. Gr b geschl Fx od Lux Unterschenkel
S57.9	Zerquetschung Unterarm, Teil nnbez	S81.87	Weichteilschaden I. Gr b off Fraktur od Lux Unterschenkels
S58.0	Traumatische Amputation im Ellenbogengelenk	S81.88	Weichteilschaden II. Gr b off Fraktur od Lux Unterschenkels
S58.1	Traumatische Amputation zw Ellenbogen u Handgelenk	S81.89	Weichteilschaden III. Gr b off Fraktur od Lux Unterschenkel
S58.9	Traumatische Amputation am Unterarm, Höhe nnbez	S81.9	Offene Wunde Unterschenkel, Teil nnbez
S59.7	Multiple Verletzungen Unterarm	S85.0	Verletzung A poplitea
S59.8	Sonstige nbez Verletzungen Unterarm	S85.1	Verletzung A tibialis (anterior) (posterior)
S59.9	Nnbez Verletzung Unterarm	S85.2	Verletzung A peronea
S61.0	Offene Wunde ein/mehr Finger oh Schädigung Nagel	S85.3	Verletzung V saphena magna in Höhe Unterschenkel
S61.1	Offene Wunde ein/mehr Finger m Schädigung Nagel	S85.4	Verletzung V saphena parva in Höhe Unterschenkel
S61.7	Multiple offene Wunden Handgelenk u Hand	S85.5	Verletzung V poplitea
S61.80	Nnbez offene Wunde sonst Teile Handgelenk u Hand	S85.7	Verletzung mehr Blutgefäße in Höhe Unterschenkel
S61.84	Weichteilschaden I. Gr b geschl Fx od Lux Handgel u Hand	S85.8	Verletzung sonst Blutgefäße in Höhe Unterschenkel
S61.85	Weichteilschaden II. Gr b geschl Fx od Lux Handgel u Hand	S85.9	Verletzung nnbez Blutgefäß in Höhe Unterschenkel
S61.86	Weichteilschaden III. Gr b geschl Fx od Lux Handgel u Hand	S87.0	Zerquetschung Knie
S61.87	Weichteilschaden I. Gr b off Fraktur od Lux Handgel u Hand	S87.8	Zerquetschung sonst u nnbez Teile Unterschenkel
S61.88	Weichteilschaden II. Gr b off Fraktur od Lux Handgel u Hand	S88.0	Traumatische Amputation im Kniegelenk
S61.89	Weichteilschaden III. Gr b off Fraktur od Lux Handgel u Hand	S88.1	Traumatische Amputation zw Knie oberem Sprunggelenk
S61.9	Offene Wunde Handgelenk u Hand, Teil nnbez	S88.9	Traumatische Amputation am Unterschenkel, Höhe nnbez
S65.0	Verletzung A ulnaris, in Höhe Handgelenk u Hand	S89.7	Multiple Verletzungen Unterschenkel
S65.1	Verletzung A radialis, in Höhe Handgelenk u Hand	S89.8	Sonstige nbez Verletzungen Unterschenkel
S65.2	Verletzung Gefäße Arcus palmaris superficialis	S89.9	Nnbez Verletzung Unterschenkel
S65.3	Verletzung Gefäße Arcus palmaris profundus	S91.0	Offene Wunde Knöchelregion
S65.4	Verletzung ein/mehr Blutgefäße, Daumen	S91.1	Offene Wunde ein/mehr Zehen oh Schädigung Nagel
S65.5	Verletzung ein/mehr Blutgefäße, sonst Finger	S91.2	Offene Wunde ein/mehr Zehen m Schädigung Nagel
S65.7	Verletzung mehr Blutgefäße in Höhe Handgelenk u Hand	S91.3	Offene Wunde sonstiger Teile Fuß
S65.8	Verletzung sonst Blutgefäße in Höhe Handgelenk u Hand	S91.7	Multiple offene Wunden Knöchelregion Fuß
S65.9	Verletzung nnbez Blutgefäß im Ber Handgelenk u Hand	S91.80	Off Wunde sonst Teil Knöchelreg/Fuß
S67.0	Zerquetschung Daumen ein/mehr sonstiger Finger	S91.84	Weichteilschaden I. Gr b geschl Fraktur od Luxation Fuß
S67.8	Zerquetschung sonst u nnbez Teile Handgelenk Hand	S91.85	Weichteilschaden II. Gr b geschl Fraktur od Luxation Fuß
S68.0	Traumatische Amputation Daumen (komplett) (partiell)	S91.86	Weichteilschaden III. Gr b geschl Fraktur od Luxation Fuß
S68.1	Traumat Amput so einzel Finger (komplett) (partiell)	S91.87	Weichteilschaden I. Gr b off Fraktur od Luxation Fuß
S68.2	Isol traumat Amputat zw ei/mehr Finger (komplett) (partiell)	S91.88	Weichteilschaden II. Gr b off Fraktur od Luxation Fuß
S68.3	Komb traumat Amput (Teile) ein/mehr Fing and T HdGel/Hd	S91.89	Weichteilschaden III. Gr b off Fraktur od Luxation Fuß

S95.0	Verletzung A dorsalis pedis	T14.8	Sonst Verletzungen nnbez Körperregion
S95.1	Verletzung A plantaris pedis	T14.9	Verletzung, nnbez
S95.2	Verletzung Venen Fußrücken	T33.0	Oberflächliche Erfrierung des Kopfes
S95.7	Verletz mehr Blutgefäße in Höhe Knöchel Fuß	T33.1	Oberflächliche Erfrierung des Halses
S95.8	Verletz sonst Blutgefäße in Höhe Knöchel Fuß	T33.2	Oberflächliche Erfrierung des Thorax
S95.9	Verletz eines nnbez Blutgefäßes in Höhe Knöchel Fuß	T33.3	Oberfl Erfrier Bauchdecke, Lumbosakralgegend u Becken
S97.0	Zerquetschung OSG	T33.4	Oberflächliche Erfrierung des Armes
S97.1	Zerquetschung ein/mehr Zehen	T33.5	Oberflächliche Erfrierung des Handgelenkes und der Hand
S97.8	Zerquetschung sonst Teile OSG Fuß	T33.6	Oberflächliche Erfrierung der Hüfte und des Oberschenkels
S98.0	Traumatische Amputation Fuß in Höhe OSG	T33.7	Oberflächliche Erfrierung des Knies und des Unterschenkels
S98.1	Traumatische Amputation einzelne Zehe	T33.8	Oberflächliche Erfrierung der Knöchelregion und des Fußes
S98.2	Traumatische Amputation von zwei od mehr Zehen	T33.9	Oberflächliche Erfrierung an sonst und nnbez Lokalisationen
S98.3	Traumatische Amputation sonst Teile Fuß	T34.0	Erfrierung mit Gewebsnekrose des Kopfes
S98.4	Traumatische Amputation am Fuß, Höhe nnbez	T34.1	Erfrierung mit Gewebsnekrose des Halses
S99.7	Multiple Verletzung Knöchelregion Fuß	T34.2	Erfrierung mit Gewebsnekrose des Thorax
S99.8	Sonst nbez Verletzung Knöchelregion Fuß	T34.3	Erfri m Gewebsnekrose Bauchd, Lumbosakralgeg u Becken
S99.9	Nnbez Verletzung Knöchelregion Fuß	T34.4	Erfrierung mit Gewebsnekrose des Armes
T01.0	Offene Wunde m Beteiligung von Kopf u Hals	T34.5	Erfrierung mit Gewebsnekrose Handgelenk und Hand
T01.1	Off Wunden m Bet Thorax u Abd/LumbosakrGeg/Becken	T34.6	Erfrierung m Gewebsnekrose Hüfte und Oberschenkel
T01.2	Offene Wunden m Bet mehr Regionen obere Extremität(en)	T34.7	Erfrierung m Gewebsnekrose Knie und Unterschenkel
T01.3	Offene Wunden m Bet mehr Regionen untere Extremität(en)	T34.8	Erfrierung m Gewebsnekrose Knöchelregion und Fußes
T01.6	Offene Wunden m Bet mehr Reg obere/untere Extremitäten	T34.9	Erfrierung m Gewebsnekrose an sonst und nnbez Lok
T01.8	Offene Wunden an sonst Kombinat von Körperregionen	T35.0	Oberflächliche Erfrierung m Beteiligung mehrerer Körperreg
T01.9	Multiple offene Wunden, nnbez	T35.1	Erfrierung m Gewebsnekrose m Beteiligung mehr Körperreg
T02.40	Fx m Betteilg mehr Reg beider ob Extremität, geschl od onA	T35.2	Nnbez Erfrierung des Kopfes und des Halses
T02.41	Frakturen m Bet mehr Reg beider ob Extremitäten, offen	T35.3	Nnbez Erfrier Thorax, Abdomen, Lumbosakralgeg u Becken
T02.50	Fx m Bet mehr Reg beider unt Extremitäten, geschl od onA	T35.4	Nnbez Erfrierung der oberen Extremität
T02.51	Frakturen m Bet mehr Reg beider unt Extremitäten, offen	T35.5	Nnbez Erfrierung der unteren Extremität
T02.60	Fx m Bet mehr Reg obere/untere Extr, geschl od onA	T35.6	Nnbez Erfrierung mit Beteiligung mehrerer Körperregionen
T02.61	Fx m Bet mehr Reg obere/untere Extr, offen	T35.7	Nnbez Erfrierung an nicht näher bezeichneten Lokalisationen
T02.70	Fx m Bet Thor Lumbos Extr od Thor Beck Extr, geschl/onA	T36.0	Vergiftung, Penizilline
T02.71	Fx m Bet Thor Lumbos Extr od Thor Beck Extr, offen	T36.1	Vergiftung, Cephalosporine/and β -Laktam-Antibiotika
T04.0	Zerquetschungen m Beteiligung von Kopf u Hals	T36.2	Vergiftung, Chloramphenicol-Gruppe
T04.1	Zerquetsch m Bet Thor Abd, Thor Lumbos od Thor Becken	T36.3	Vergiftung, Makrolide
T04.2	Zerquetsch m Bet mehr Regionen obere Extremität(en)	T36.4	Vergiftung, Tetracykline
T04.3	Zerquetsch m Bet mehr Regionen untere Extremität(en)	T36.5	Vergiftung, Aminoglykoside
T04.4	Zerquetsch m Bet mehr Reg obere/untere Extremitäten	T36.6	Vergiftung, Rifamycine
T04.7	Zerquetsch m Bet Th/Abd/Ex, Th/Lumbos/Extr od Th/Be/Ex	T36.7	Vergiftung, Antimykotika b systemischer Anwendung
T04.8	Zerquetsch m Bet sonst Kombinat von Körperregionen	T36.8	Vergiftung, sonst systemisch wirkende Antibiotika
T04.9	Multiple Zerquetschungen, nnbez	T36.9	Vergiftung, systemisch wirkendes Antibiotikum, nnbez
T05.0	Traumatische Amputation beider Hände	T37.0	Vergiftung, Sulfonamide
T05.1	Traumat Amput Hand u and Arm [jede Höhe, ausg Hand]	T37.1	Vergiftung, antimykobakterielle Arzneimittel
T05.2	Traumatische Amputation beider Arme [jede Höhe]	T37.2	Vergiftung, Antimalariamittel u AM gg and Blutprotozoen
T05.3	Traumatische Amputation beider Füße	T37.3	Vergiftung, sonstige Antiprotozoika
T05.4	Traumat Amputat Fuß u and Bein [jede Höhe, ausg Fuß]	T37.4	Vergiftung, Anthelminthika
T05.5	Traumatische Amputation beider Beine [jede Höhe]	T37.5	Vergiftung, Virostatika
T05.6	Traumat Amputat Arme Beine, in jed Kombinat [jed Höhe]	T37.8	Vergiftung, so nbez system wirk Antinfektiva u Antiparasitika
T05.8	Traumat Amputat m Bet so Kombinat von Körperregionen	T37.9	Vergiftung, system wirk Antinfektiv u Antiparasitikum, nnbez
T05.9	Multiple traumatische Amputationen, nnbez	T38.0	Vergiftung, Glukokortikoide u synthetische Analoga
T06.3	Verletzung Blutgefäße m Bet mehr Körperregionen	T38.1	Vergiftung, Schilddrüsenhormone u Ersatzstoffe
T06.5	Verletz m Bet intrathor/-abd Org od intrathor u Beckenorg	T38.2	Vergiftung, Thyreostatika
T06.8	Sonst nbez Verletzungen m Bet mehrerer Körperregionen	T38.3	Vergift, Insulin u orale blutzuckersenk Arzneim [Antidiab]
T07	Nnbez multiple Verletzungen	T38.4	Vergiftung, orale Kontrazeptiva
T09.1	Offene Wunde des Rumpfes, Höhe nnbez	T38.5	Vergiftung, sonstige Östrogene u Gestagene
T09.6	Traumatische Amputation Rumpf, Höhe nnbez	T38.6	Vergift, Antigonadotrop, Antiöstrogen u Antiandrogen, aonkl
T09.8	Sonst nbez Verletzungen Rumpf, Höhe nnbez	T38.7	Vergiftung, Androgene u verwandte Anabolika
T09.9	Nnbez Verletzung Rumpf, Höhe nnbez	T38.8	Vergift, sonst u nnbez Hormone u synthet Ersatzstoffe
T11.1	Offene Wunde obere Extremität, Höhe nnbez	T38.9	Vergiftung, sonst u nnbez Hormon-Antagonisten
T11.4	Verletzung nnbez Blutgefäß obere Extremität, Höhe nnbez	T39.0	Vergiftung, Salizylate
T11.6	Traumatische Amputation obere Extremität, Höhe nnbez	T39.1	Vergiftung, 4-Aminophenol-Derivate
T11.8	Sonst nbez Verletzungen obere Extremität, Höhe nnbez	T39.2	Vergiftung, Pyrazolon-Derivate
T11.9	Nnbez Verletzung obere Extremität, Höhe nnbez	T39.3	Vergiftung, sonst nichtsteroidale Antiphlogistika [NSAID]
T13.1	Offene Wunde untere Extremität, Höhe nnbez	T39.4	Vergiftung, Antirheumatika, aonkl
T13.4	Verletz nnbez Blutgefäß untere Extremität, Höhe nnbez	T39.8	Vergift, so nichtopioidhalt Analgetika u Antipyretika, aonkl
T13.6	Traumatische Amputation untere Extremität, Höhe nnbez	T39.9	Vergift nichtopioidhalt Analget/Antipyret/Antirheumat, nnbez
T13.8	Sonst nbez Verletzungen untere Extremität, Höhe nnbez	T40.0	Vergiftung, Opium
T13.9	Nnbez Verletzung untere Extremität, Höhe nnbez	T40.1	Vergiftung, Heroin
T14.1	Offene Wunde an einer nnbez Körperregion	T40.2	Vergiftung, sonstige Opioide
T14.5	Verletzung ein/mehr Blutgefäße an nnbez Körperregion	T40.3	Vergiftung, Methadon
T14.7	Zerquetsch u traumatische Amputation nnbez Körperregion	T40.4	Vergiftung, sonstige synthetische Betäubungsmittel

T40.5	Vergiftung, Kokain	T48.1	Vergiftung, Muskelrelaxanzien [neuromuskuläre Blocker]
T40.6	Vergiftung, sonstige u nnbez Betäubungsmittel	T48.2	Vergiftung, so u nnbez, primär auf Muskulatur wirk Mittel
T40.7	Vergiftung, Cannabis (-Derivate)	T48.3	Vergiftung, Antitussiva
T40.8	Vergiftung, Lysergid [LSD]	T48.4	Vergiftung, Expektoranzien
T40.9	Vergiftung, sonst u nnbez Psychodysleptika [Halluzinogene]	T48.5	Vergiftung, Arzneimittel gg ErkältungskH
T41.0	Vergiftung, Inhalationsanästhetika	T48.6	Vergiftung, Antiasthmatica, aonkl
T41.1	Vergiftung, Intravenöse Anästhetika	T48.7	Vergift, sonst u nnbez primär auf das Atmungssyst wirk Mittel
T41.2	Vergiftung, sonst u nnbez Allgemeinanästhetika	T49.0	Vergift Antimykot/Antiinfekt/Antiphlog z lok Anwend, aonkl
T41.3	Vergiftung, Lokalanästhetika	T49.1	Vergiftung, Antipruriginosa
T41.4	Vergiftung, Anästhetikum, nnbez	T49.2	Vergift, Adstringenzien u Detergenzien zur lokalen Anwend
T41.5	Vergiftung, therapeutische Gase	T49.3	Vergift hauterweich, -pfleg [Demulzenzien] u -schütz Mittel
T42.0	Vergiftung, Hydantoin-Derivate	T49.4	Vergift Keratolyt, Keratoplast u so AM u Präp zur Haarbeh
T42.1	Vergiftung, Iminostilbene	T49.6	Vergift, in HNO-Heilkunde angewend Arzneimittel u Präp
T42.2	Vergiftung, Succinimide und Oxazolidine	T49.7	Vergiftung, Dentalpharmaka b topischer Anwendung
T42.3	Vergiftung, Barbiturate	T49.8	Vergiftung, sonst Mittel zur topischen Anwendung
T42.4	Vergiftung, Benzodiazepine	T49.9	Vergiftung, Mittel zur topischen Anwendung, nnbez
T42.5	Vergiftung, gemischte Antiepileptika, aonkl	T50.0	Vergiftung, Mineralokortikoide u deren Antagonisten
T42.6	Vergiftung, sonst Antiepileptika, Sedativa u Hypnotika	T50.1	Vergiftung, Schleifendiuretika [High-ceiling-Diuretika]
T42.7	Vergiftung, Antiepileptika, Sedativa u Hypnotika, nnbez	T50.2	Vergift, Carboanhydr-Hemm Benzothiadiaz-Deriv and Diuret
T42.8	Vergift, Antiparkinsonm u and zentral wirk Muskelrelax	T50.3	Vergift, auf Elektrolyt-, Kalorien- u Wasserhaush wirk Mittel
T43.0	Vergiftung, tri- u tetrazyklische Antidepressiva	T50.4	Vergiftung, auf Harnsäurestoffwechsel wirkend AM
T43.1	Vergiftung, Monoaminoxidase-hemmende Antidepressiva	T50.5	Vergiftung, Appetitzügler
T43.2	Vergiftung, sonst u nnbez Antidepressiva	T50.6	Vergiftung, Antidote u Chelatbildner, aonkl
T43.3	Vergift, Antipsychotika u Neuroleptika Phenothiazin-Basis	T50.7	Vergiftung, Analeptika u Opioid-Rezeptor-Antagonisten
T43.4	Vergift, Neuroleptika Butyrophenon- u Thioxanthen-Basis	T50.8	Vergiftung, Diagnostika
T43.5	Vergiftung, sonst u nnbez Antipsychotika u Neuroleptika	T50.9	Vergiftung so u nnbez AM, Drogen u biol akt Substanzen
T43.6	Vergiftung, Psychostimulanzien m Mißbrauchspotential	T51.0	Toxische Wirkung, Äthanol
T43.8	Vergiftung, sonstige psychotrope Substanzen, aonkl	T51.1	Toxische Wirkung, Methanol
T43.9	Vergiftung, Psychotrope Substanz, nnbez	T51.2	Toxische Wirkung, 2-Propanol
T44.0	Vergiftung, Cholinesterase-Hemmer	T51.3	Toxische Wirkung, Fuselöl
T44.1	Vergiftung, sonst Parasympathomimetika [Cholinergika]	T51.8	Toxische Wirkung, sonstige Alkohole
T44.2	Vergiftung, Ganglienblocker, aonkl	T51.9	Toxische Wirkung, Alkohol, nnbez
T44.3	Vergiftung, sonst Parasymplytika/Spasmolytika, aonkl	T52.0	Toxische Wirkung, Erdölprodukte
T44.4	Vergiftung, Vorw Alpha-Rezeptoren-Stimulanzien, aonkl	T52.1	Toxische Wirkung, Benzol
T44.5	Vergiftung, Vorw Beta-Rezeptoren-Stimulanzien, aonkl	T52.2	Toxische Wirkung, Benzol-Homologe
T44.6	Vergiftung, Alpha-Rezeptorenblocker, aonkl	T52.3	Toxische Wirkung, Glykole
T44.7	Vergiftung, Beta-Rezeptorenblocker, aonkl	T52.4	Toxische Wirkung, Ketone
T44.8	Vergiftung, zentral wirk u adrenerge Neuronenblocker, aonkl	T52.8	Toxische Wirkung, sonst organische Lösungsmittel
T44.9	Vergiftung so u nnbez, prim auf auton Nervensyst wirk AM	T52.9	Toxische Wirkung, organisches Lösungsmittel, nnbez
T45.0	Vergiftung, Antiallergika u Antiemetika	T53.0	Toxische Wirkung, Tetrachlorkohlenstoff
T45.1	Vergiftung, Antineoplastika u Immunsuppressiva	T53.1	Toxische Wirkung, Chloroform
T45.2	Vergiftung, Vitamine, aonkl	T53.2	Toxische Wirkung, Trichloräthylen
T45.3	Vergiftung, Enzyme, aonkl	T53.3	Toxische Wirkung, Tetrachloräthylen
T45.4	Vergiftung, Eisen u dessen Verbindungen	T53.4	Toxische Wirkung, Dichlormethan
T45.5	Vergiftung, Antikoagulanzen	T53.5	Toxische Wirkung, Fluorchlorkohlenwasserstoffe [FCKW]
T45.6	Vergiftung, Fibrinolytika u Fibrinolyse-Hemmer	T53.6	Tox Wirk, so halogenierte aliphat Kohlenwasserstoffe
T45.7	Vergift, Antikoagul-Antagonist, Vit K u sonst Koagulanzen	T53.7	Tox Wirk, so halogenierte aromt Kohlenwasserstoffe
T45.8	Vergift, sonst prim syst u auf Blut wirk Mittel, aonkl	T53.9	Tox Wirk halogen aliphat/aromat Kohlenwasserstoffe, nnbez
T45.9	Vergift, prim systemisch u auf Blut wirk Mittel, nnbez	T54.0	Toxische Wirkung, Phenol u dessen Homologe
T46.0	Vergift, Herzglykoside u Arzneimittel m ähnlicher Wirkung	T54.1	Toxische Wirkung, sonst ätzende organische Verbindungen
T46.1	Vergiftung, Kalziumantagonisten	T54.2	Toxisch Wirkung, ätzende Säuren u säureähnliche Subst
T46.2	Vergiftung, sonst Antiarrhythmika, aonkl	T54.3	Toxische Wirkung, Ätzalkalien u alkaliähnliche Subst
T46.3	Vergiftung, Koronardilatatoren, aonkl	T54.9	Toxische Wirkung, ätzende Substanz, nnbez
T46.4	Vergift, Angiotens-KonversEnzym-Hemmer [ACE-Hemmer]	T55	Toxische Wirkung von Seifen u Detergenzien
T46.5	Vergiftung, sonst Antihypertensiva, aonkl	T56.0	Toxische Wirkung, Blei u dessen Verbindungen
T46.6	Vergift, Antihyperlipidämika u Arzneim gg Arteriosklerose	T56.1	Toxische Wirkung, Quecksilber u dessen Verbindungen
T46.7	Vergiftung, periphere Vasodilatatoren	T56.2	Toxische Wirkung, Chrom u dessen Verbindungen
T46.8	Vergiftung, Antivariakosa, einschl Verödungsmittel	T56.3	Toxische Wirkung, Kadmium u dessen Verbindungen
T46.9	Vergift, so u nnbez prim auf Herz-Kreislaufsystem wirk Mittel	T56.4	Toxische Wirkung, Kupfer u dessen Verbindungen
T47.0	Vergiftung, Histamin-H2-Rezeptorenblocker	T56.5	Toxische Wirkung, Zink u dessen Verbindungen
T47.1	Vergiftung, sonst Antazida u Magensekretionshemmer	T56.6	Toxische Wirkung, Zinn u dssen Verbindungen
T47.2	Vergiftung, stimulierende Laxanzien	T56.7	Toxische Wirkung, Beryllium u dessen Verbindungen
T47.3	Vergiftung, salinische u osmotische Laxanzien	T56.8	Toxische Wirkung, sonstige Metalle
T47.4	Vergiftung, sonstige Laxanzien	T56.9	Toxische Wirkung, Metall, nnbez
T47.5	Vergiftung, Digestiva	T57.0	Toxische Wirkung, Arsen u dessen Verbindungen
T47.6	Vergiftung, Antidiarrhoika	T57.1	Toxische Wirkung, Phosphor u dessen Verbindungen
T47.7	Vergiftung, Emetika	T57.2	Toxische Wirkung, Mangan u dessen Verbindungen
T47.8	Vergift, sonst primär auf Magen-Darmtrakt wirk Mittel	T57.3	Toxische Wirkung, Blausäure
T47.9	Vergift, primär auf Magen-Darmtrakt wirk Arzneim, nnbez	T57.8	Toxische Wirkung, sonst nbez anorganische Substanzen
T48.0	Vergift, Oxytozin [Ocytocin] u ähnlich wirk Wehenmittel	T57.9	Toxische Wirkung, Anorganische Substanz, nnbez

T58	Toxische Wirkung von Kohlenmonoxid	T73.1	Schäden d Durst
T59.0	Toxische Wirkung, Stickstoffoxide	T73.2	Erschöpf d Ausgesetztsein (ggü Witterungsunbilden)
T59.1	Toxische Wirkung, Schwefeldioxid	T73.3	Erschöpfung d übermäßige Anstrengung
T59.2	Toxische Wirkung, Formaldehyd	T73.8	Sonstige Schäden d Mangel
T59.3	Toxische Wirkung, Tränengas	T73.9	Schaden d Mangel, nnbez
T59.4	Toxische Wirkung, Chlorgas	T74.0	Vernachlässigen od Imstichlassen
T59.5	Toxische Wirkung, Fluorgas u Fluorwasserstoff	T74.1	Körperlicher Mißbrauch
T59.6	Toxische Wirkung, Schwefelwasserstoff	T74.2	Sexueller Mißbrauch
T59.7	Toxische Wirkung, Kohlendioxid	T74.3	Psychischer Mißbrauch
T59.8	Tox Wirk, sonst nbez Gase, Dämpfe od sonst nbez Rauch	T74.8	Sonstige Formen Mißbrauch von Personen
T59.9	Toxische Wirkung, Gase, Dämpfe od Rauch, nnbez	T74.9	Mißbrauch von Personen, nnbez
T60.0	Tox Wirk, Organophosphat- u Carbamat-Insektizide	T75.0	Schäden d Blitzschlag
T60.1	Toxische Wirkung, Halogenierte Insektizide	T75.1	Ertrinken u nichttödliches Untertauchen
T60.2	Toxische Wirkung, sonstige Insektizide	T75.2	Schäden d Vibration
T60.3	Toxische Wirkung, Herbizide u Fungizide	T75.4	Schäden d elektrischen Strom
T60.4	Toxische Wirkung, Rodentizide	T75.8	Sonstige nbez Schäden d äußere Ursachen
T60.8	Toxische Wirkung, sonst Schädlingsbekämpfungsmittel	T78.0	Anaphylaktischer Schock d Nahrungsmittelunverträglichkeit
T60.9	Toxische Wirkung, Schädlingsbekämpfungsmittel, nnbez	T78.1	Sonstige Nahrungsmittelunverträglichkeit, aonkl
T61.0	Ciguatera-Fischvergiftung	T78.2	Anaphylaktischer Schock, nnbez
T61.1	Scombroid-Fischvergiftung	T78.3	Angioneurotisches Ödem
T61.2	Sonst Vergiftung d Fische u Schalentiere	T78.4	Allergie, nnbez
T61.8	Toxische Wirkung sonst eßbarer Meerestiere	T78.8	Sonstige unerwünschte Nebenwirkungen, aonkl
T61.9	Toxische Wirkung nnbez eßbares Meerestier	T78.9	Unerwünschte Nebenwirkung, nnbez
T62.0	Toxische Wirkung, verzehrte Pilze	T79.2	Traumatisch bedingte sekund od rezidiv Blutung
T62.1	Toxische Wirkung, verzehrte Beeren	T79.4	Traumatischer Schock
T62.2	Tox Wirk, sonst verzehrte Pflanze(n) od Teil(e) davon	T79.8	Sonstige Frühkomplikationen Trauma
T62.8	Tox Wirk so nbez schädli Subst, m Nahrung aufgenomm	T79.9	Nnbez Frühkomplikation Trauma
T62.9	Tox Wirk schädli Substanz, m Nahrung aufgenomm, nnbez	T80.5	Anaphylaktischer Schock d Serum
T63.0	Toxische Wirkung, Schlangengift	T80.6	Sonstige Serumreaktionen
T63.1	Toxische Wirkung, Gift andr Reptilien	T81.0	Blutung u Hämatom als Komplikation Eingriff, aonkl
T63.2	Toxische Wirkung, Skorpiongift	T81.1	Schock während od als Folge Eingriff, aonkl
T63.3	Toxische Wirkung, Spinnengift	T81.2	Versehentl Stich-/Rißwunde während Eingriff, aonkl
T63.4	Toxische Wirkung, Gift sonstiger Arthropoden	T81.3	Aufreißen Operationswunde, aonkl
T63.5	Toxische Wirkung d Kontakt m Fischen	T81.5	FK, verseh nach Ingr in Körperhöhl/OPWunde zurückgebl
T63.6	Toxische Wirkung d Kontakt m sonst Meerestieren	T81.6	Akut Rkt auf währ Eingriff verseh zurückgebl Fremdsbst
T63.8	Toxische Wirkung d Kontakt m sonst giftigen Tieren	T81.8	Sonstige Komplikationen b Eingriffen, aonkl
T63.9	Toxische Wirkung d Kontakt m nnbez giftigen Tier	T81.9	Nnbez Komplikation Eingriff
T64	Tox Wirk Aflatoxin u so Mykotoxin in kontamin Lebensm	T85.5	Mechan Komplik durch gastrointest Proth/Implant/Transplant
T65.0	Toxische Wirkung, Zyanide	T85.6	Mechan Komplik durch sonst nbez int Proth/Implant/Transplant
T65.1	Toxische Wirkung, Strychnin u dessen Salze	T85.78	Infekt/entzündl Reakt durch so interne Proth/Implant/Transpl
T65.2	Toxische Wirkung, Tabak und Nikotin	T85.88	Sonst Komplik durch interne Proth/Implant/Transplant, aonkl
T65.3	Tox Wirk, Nitro- u Aminoderivate von Benzol u Homologen	T85.9	Nnbez Komplik durch interne Proth/Implant/Transplant
T65.4	Toxische Wirkung, Schwefelkohlenstoff	T86.50	Durchblutungsstörung eines Hauttransplantates
T65.5	Tox Wirk Glyceroltrinitrat, Sauerstoffsäur Stickst/Ester	T86.51	Nekrose eines Hauttransplantates
T65.6	Toxische Wirkung, Farben u Farbstoffe, aonkl	T86.52	Verlust eines Hauttransplantates
T65.8	Toxische Wirkung sonstiger nbez Substanzen	T86.59	Sonst u nnbez Versagen u Abstoßung Hauttransplantat
T65.9	Toxische Wirkung nnbez Substanz	T86.88	Versagen u Abstoßung, so transplant Organe u Gewebe
T66	Nnbez Schäden d Strahlung	T86.9	Versagen u Abstoßung, nnbez transplant Organ u Gewebe
T67.0	Hitzschlag u Sonnenstich	T88.1	Sonst Komplik nach Impfung [Immunisierung], aonkl
T67.1	Hitzesyndrome	T88.2	Schock d Anästhesie
T67.2	Hitzekrampf	T88.3	Maligne Hyperthermie d Anästhesie
T67.3	Hitzerschöpfung d Wasserverlust	T88.4	Mißlungene od schwierige Intubation
T67.4	Hitzerschöpfung d Salzverlust	T88.5	Sonst Komplikationen infolge Anästhesie
T67.5	Hitzerschöpfung, nnbez	T88.6	Anaph Schock, unerw NW indik-ger AM/Drog b ordn Verabr
T67.6	Passagere Hitzeermüdung	T88.7	Nnbez unerwünschte Nebenwirkung Arzneimittel od Droge
T67.7	Hitzeödem	T88.8	So nbez Komplik b chirurg Eingriff u med Behandlung, aonkl
T67.8	Sonstige Schäden d Hitze u Sonnenlicht	T88.9	Komplik b chirurg Eingriff u med Behandlung, nnbez
T67.9	Schaden d Hitze u Sonnenlicht, nnbez	T89.00	Komplikationen offene Wunde, nnbez
T68	Hypothermie	T89.01	Komplikationen offene Wunde, FK (m/oh Infektion)
T69.0	Kälte-Nässe-Schaden Hände od Füße	T89.02	Komplikationen offene Wunde, Infektion
T69.1	Frostbeulen	T89.03	Komplikationen offene Wunde, sonst
T69.8	Sonstige nbez Schäden d niedrige Temperatur	T90.4	Folgen Verletzung Auge u Orbita
T69.9	Schaden d niedrige Temperatur, nnbez	T90.8	Folgen sonst nbez Verletzungen Kopf
T70.2	Sonstige u nnbez Schäden d große Höhe	T90.9	Folgen nnbez Verletzung Kopf
T70.3	Caissonkrankheit [Dekompressionskrankheit]	T91.4	Folgen Verletzung intrathorakale Organe
T70.4	Schäden d Hochdruckflüssigkeiten	T91.8	Folgen sonst nbez Verletzung Hals u Rumpf
T70.8	Sonstige Schäden d Luft- u Wasserdruck	T91.9	Folgen nnbez Verletzung Hals u Rumpf
T70.9	Schaden d Luft- u Wasserdruck, nnbez	T92.9	Folgen nnbez Verletzung obere Extremität
T71	Erstickung	T93.9	Folgen einer nnbez Verletzung untere Extremität
T73.0	Schäden d Hunger	T94.1	Folgen Verletzungen nnbez Körperregionen

T96	Folgen Vergiftung d AM/Drogen/biolog aktive Subst	T98.3	Folgen Komplik b chir Eingriffen u med Behandl, aonkl
T97	Folgen tox Wirkungen von vorwieg nicht med verwend Subst	Z04.1	Untersuchung u Beobachtung nach Transportmittelunfall
T98.0	Folgen Auswirkungen FK in natürlichen Körperöffnungen	Z04.2	Untersuchung u Beobachtung nach Arbeitsunfall
T98.1	Folgen sonst u nnbez Schäden d äussere Ursachen	Z04.3	Untersuchung u Beobachtung nach and Unfall
T98.2	Folgen bestimmter Frühkomplikationen Trauma	Z04.5	Untersuchung u Beobachtung nach d Person zugefügt Verletz

ADRG X01 Rekonstruktive Operation bei Verletzungen

Mindestens eine Prozedur in Tabelle X01-2

DRG X01A Rekonstruktive Operation bei Verletzungen mit komplizierenden Prozeduren, Eingriff an mehreren Lokalisationen, freier Lappenplastik mit mikrovaskulärer Anastomosierung oder komplizierender Diagnose oder komplexer Prozedur, mit äußerst schweren CC

Komplizierende Prozeduren oder Eingriff an mehreren Lokalisationen oder Prozedur in Tabelle X01-3 oder PCCL > 3 und (Nebendiagnose in Tabelle X01-1 oder Komplexe OR-Prozeduren oder mindestens eine Prozedur in Tabelle X01-4)

DRG X01B Rekonstruktive Operation bei Verletzungen ohne komplizierende Prozeduren, ohne Eingriff an mehreren Lokalisationen, ohne freie Lappenplastik mit mikrovaskulärer Anastomosierung, mit komplizierender Diagnose, komplexer Prozedur oder äußerst schweren CC

PCCL > 3 oder Nebendiagnose in Tabelle X01-1 oder Komplexe OR-Prozeduren oder mindestens eine Prozedur in Tabelle X01-4

DRG X01C Rekonstruktive Operation bei Verletzungen ohne komplizierende Prozeduren, ohne Eingriff an mehreren Lokalisationen, ohne freie Lappenplastik mit mikrovaskulärer Anastomosierung, ohne komplizierende Diagnose, ohne komplexe Prozedur, ohne äußerst schw. CC

Nebendiagnose X01-1

S01.83	Off Wunde (jeder Teil Kopf) m Verbind zu intrakran Verletz	S41.89	Weichteilschaden III. Gr b off Fraktur od Lux Oberarm
S01.86	Weichteilschaden III. Gr b geschl Fraktur od Lux Kopf	S51.86	Weichteilschaden III. Gr b geschl Fraktur od Lux Unterarm
S01.88	Weichteilschaden II. Gr b off Fraktur od Lux Kopf	S51.88	Weichteilschaden II. Gr b off Fraktur od Lux Unterarm
S01.89	Weichteilschaden III. Gr b off Fraktur od Lux Kopf	S51.89	Weichteilschaden III. Gr b off Fraktur od Lux Unterarmes
S11.86	Weichteilschaden III. Gr b geschl Fraktur od Lux d Hals	S61.86	Weichteilschaden III. Gr b geschl Fx od Lux Handgel u Hand
S11.88	Weichteilschaden II. Gr b off Fraktur od Lux Hals	S61.88	Weichteilschaden II. Gr b off Fraktur od Lux Handgel u Hand
S11.89	Weichteilschaden III. Gr b off Fraktur od Lux Hals	S61.89	Weichteilschaden III. Gr b off Fraktur od Lux Handgel u Hand
S21.83	Off Wunde (jed Teil Thorax) m Verbind zu intrathor Verletz	S71.86	Weichteilschaden III. Gr b geschl Fraktur od Lux Hüfte u Obersch
S21.86	Weichteilschaden III. Gr b geschl Fraktur od Lux Thorax	S71.88	Weichteilschaden II. Gr b off Fraktur od Lux Hüfte u Obersch
S21.88	Weichteilschaden II. Gr b off Fraktur od Lux Thorax	S71.89	Weichteilschaden III. Gr b off Fraktur od Lux Hüfte u Obersch
S21.89	Weichteilschaden III. Gr b of Fraktur od Lux Thorax	S81.86	Weichteilschaden III. Gr b geschl Fx od Lux Unterschenkel
S31.83	Off Wunde (jd T Abd LumbGeg Beck) m Verb intraabd Verl	S81.88	Weichteilschaden II. Gr b off Fraktur od Lux Unterschenkels
S31.86	Weichteilschaden III. Gr b geschl Fraktur od Lux LWS u Be	S81.89	Weichteilschaden III. Gr b off Fraktur od Lux Unterschenkel
S31.88	Weichteilschaden II. Gr b off Fraktur od Lux LWS u Be	S91.86	Weichteilschaden III. Gr b geschl Fraktur od Luxation Fuß
S31.89	Weichteilschaden III. Gr b off Fraktur od Lux LWS u Be	S91.88	Weichteilschaden II. Gr b off Fraktur od Luxation Fuß
S41.86	Weichteilschaden III. Gr b geschl Fraktur od Lux Oberarm	S91.89	Weichteilschaden III. Gr b off Fraktur od Luxation Fuß
S41.88	Weichteilschaden II. Gr b off Fraktur od Lux Oberarm		

Prozedur X01-2

04.76↔	Plast Reko e alten traumat Verletz an kran u periph Nn	04.79.25↔	Tx u Trnsp v Nn d Rmpfs u d unt Extrm m intrfsz Nht
04.79.00↔	Sonstige Neuroplastik, n.n.bez.	04.79.29↔	Transplantation und Transp e sonst Nn m interfsz Nht
04.79.10↔	Transplantation und Transp e extrk Hirner m epin Nht	04.79.99↔	Sonstige Neuroplastik, sonstige
04.79.11↔	Transplantation und Transp d Plexus brachia m epin Nht	08.89.00↔	Sonstige plastische Rekonstruktion des Augenlids, n.n.bez.
04.79.12↔	Transplantation und Transp von Nn d Schult m epin Nht	08.89.10↔	Plast Reko d Lids, medialer o lateraler Lidwinkel
04.79.13↔	Tx und Transp e Nn d Armes und d Hand m epin Nht	08.89.11↔	Plastische Rekonstruktion d Augenlids d Hebung d Augbr
04.79.14↔	Tx u Transp von Nn d Rumpfes u d unt Extrem m epin Nht	08.89.12↔	Plast Reko d Lids d Entf e Fettgewebeprolapses d Orb
04.79.19↔	Transplantation und Transp e sonst Nervens m epin Nht	08.89.13↔	Plast Reko d Lids d Oberflächenbehandlung m Laser
04.79.20↔	Transplantation und Transposition e Nn m interfsz Nht	08.89.14↔	Plast Reko d Lids d sonstige Oberlidverlängerung
04.79.21↔	Tx und Transp e extrk Hirner m interfsz Nht	08.89.15↔	Plast Rekonstruktion d Lids d Unterlidverlängerung
04.79.22↔	Tx und Transp d Plexus brachia m interfsz Nht	08.89.99↔	Sonstige plastische Rekonstruktion des Augenlids, sonstige
04.79.23↔	Tx und Transp von Nn d Schult m interfsz Nht	27.56.00↔	Sonstiges Hauttransplantat an Lippe und Mund, n.n.bez.
04.79.24↔	Tx und Transp e Nn d Armes und d Hand m interfsz Nht	27.56.10↔	Kleinfächiges Spalthauttransplantat an Lippe und Mund

27.56.20↔	Großflächiges Spalthauttransplantat an Lippe und Mund	82.82↔	Plastische Rekonstruktion einer Spalthand
27.56.30↔	Kleinflächige heterologe Hauttransplantation an die Lippe	82.89.00↔	Sonstige plastische Operationen an der Hand, n.n.bez.
27.56.40↔	Grossflächig heterologe Hauttransplantation an die Lippe	82.89.10↔	Sehnenscheidenplastik an der Hand
27.56.50↔	Kleinflächige homologe Hauttransplantation an d Lippe	82.89.11↔	Knöcherne Ref von Bänder d Handwur und Mitthand
27.56.60↔	Grossflächig homologe Hauttransplantation an die Lippe	82.89.12↔	Knöcherne Refixation von sonstigen Bänder der Hand
27.56.99↔	Sonstiges Hauttransplantat an Lippe und Mund, sonstige	82.89.13↔	Glübgreifnd Weichteildstrktion b kng Anm d Hnd
27.57.00↔	Anbr e gestielt oder fr Lp an Lip und Mund, n.n.bez.	82.89.14↔	Radialisation bei kongenitalen Anomalien der Hand
27.57.10↔	Anbr e fr mikrovaskanast Transpl an Lip und Mund	82.89.15↔	Rs v Schnürrngn m pltschr Rk b kng Anm d Hnd
27.57.11↔	Anbringen eines gestielten Fernlappens an Lippe und Mund	82.89.16↔	Transfer einer Zehe als Fingerersatz
27.57.99↔	Anbr e gestielt oder fr Lp an Lip und Mund, sonstige	82.89.99↔	Sonstige plastische Operationen an der Hand, sonstige
78.00↔	Knochen transplantation, ohne Angabe der Lokalisation	83.82.00↔	Muskel- oder Faszientransplantation, n.n.bez.
78.02.00↔	Knochen transplantation am Humerus, n.n.bez.	83.82.10↔	Faszientransplantation, Kopf und Hals
78.02.10↔	Knocht x a Hum, Gefgestielt mit mikrovaskulärer Anast	83.82.11↔	Faszientransplantation, Schulter und Axilla
78.02.11↔	Knocht x a Hum, Gefgestielt ohne mikrovaskuläre Anast	83.82.12↔	Faszientransplantation, Oberarm und Ellenbogen
78.02.12↔	Knochen transplantation am Humerus, allogen	83.82.13↔	Faszientransplantation, Unterarm
78.02.13↔	Knorpel-Knochen transplantation am Humerus	83.82.14↔	Faszientransplantation, Brustwand, Bauch und Rücken
78.02.14↔	S Kntx a Hm (zB Atg Spng, krtksp Spn, N Gfgstlts Tx)	83.82.15↔	Fasztx, Leisten und Genitalregion und Gesäss
78.02.99↔	Knochen transplantation am Humerus, sonstige	83.82.16↔	Faszientransplantation, Untere Extremität
78.03.00↔	Knochen transplantation an Radius und Ulna, n.n.bez.	83.82.19↔	Faszientransplantation, Andere Lokalisation
78.03.10↔	Knocht x an Rad und Ulna, Gefgestielt m mikrovask Anast	83.82.20↔	Transplantation e lok M oder Faszlap, Kopf und Ha
78.03.11↔	Knocht x an Rad u Ulna, Gefgestielt oh mikrovask Anast	83.82.21↔	Transplantation e lok M o Faszlap, Schult und Axilla
78.03.12↔	Knochen transplantation an Radius und Ulna, allogen	83.82.22↔	Transplantation e lok M o Faszlap, Oberarm und Ellb
78.03.13↔	Knorpel-Knochen transplantation an Radius und Ulna	83.82.23↔	Transplantation e lok Muskel oder Faszlap, Unterarm
78.03.19↔	S Ktx an Rd u Uln (zB Atg Spng, krt Spn, N Gfg Tx)	83.82.24↔	Tx e lok M o Faszlap, Bruw, Bauch und Rücken
78.03.99↔	Knochen transplantation an Radius und Ulna, sonstige	83.82.25↔	Tx e lok M o Faszlap, Leist und Genreg und Gesäss
78.04.00↔	Knochen transplantation an Karpalia und Metakarpalia, n.n.bez.	83.82.26↔	Transplantation e lok M oder Faszlap, Untere Extrem
78.04.10↔	Knocht x an Krpl u Mtkrp, Gfgstielt m mkrvsk Anast	83.82.29↔	Transplantation e lok Muskel oder Faszlap, And Lok
78.04.11↔	Knchtntsp an Krpl u Mtkrp, Gfgstielt oh mkrvsk Anast	83.82.30↔	Transplantation e osteom o osteofasz Lp, Kopf und Ha
78.04.12↔	Knochen transplantation an Karpalia und Metakarpalia, allogen	83.82.31↔	Tx e osteom o osteofasz Lp, Schult und Axilla
78.04.13↔	Knorpel-Knochen transplantation an Karpalia und Metakarpalia	83.82.32↔	Transplantation e osteom o osteofasz Lp, Oba und Ellb
78.04.19↔	S Ktx an Krpl u Mk (zB Atg Spng, krtk Spn, N Gfg Tx)	83.82.33↔	Transplantation e osteom o osteofasz Lp, Unterarm
78.04.99↔	Knochen transplantation an Karpalia und Metakarpalia, sonstige	83.82.34↔	Tx e osteom o osteofasz Lp, Bruw, Bauch und Rücken
78.05.00↔	Knochen transplantation am Femur, n.n.bez.	83.82.35↔	Tx e osteom o osteofasz Lp, Leist u Genreg u Gesäss
78.05.10↔	Knocht x a Fem, Gefgestielt mit mikrovaskulärer Anast	83.82.36↔	Transplantation e osteom o osteofasz Lp, Untere Extrem
78.05.11↔	Knocht x a Fem, Gefgestielt, ohne mikrovaskuläre Anast	83.82.39↔	Transplantation e osteom o osteofasz Lp, And Lok
78.05.12↔	Knochen transplantation am Femur, allogen	83.82.40↔	Tx e snst Lppntx m mkrvsk Anast aus M o Fsz, Kpf u H
78.05.13↔	Knorpel-Knochen transplantation am Femur	83.82.41↔	Tx e snst Lppntx m mkrvsk Anast aus M o Fsz, Schlit u Axll
78.05.19↔	S Kntx a Fm (zB Atg Spng, krtksp Spn, N Gfgstlt Tx)	83.82.42↔	Tx e snst Lppntx m mkrvsk Anast aus M o Fsz, Ob u Ellb
78.05.99↔	Knochen transplantation am Femur, sonstige	83.82.43↔	Tx e snst Lppntx m mkrvsk Anast aus M o Fsz, Unt
78.07.00↔	Knochen transplantation an Tibia und Fibula, n.n.bez.	83.82.44↔	Tx e so Lppntx m mkrvsk Anast aus M o Fsz, Brw, Bauch u Rückn
78.07.10↔	Knocht x an d Tibia, Gefgestielt m mikrovask Anast	83.82.45↔	Tx e so Lppntx m mkrvsk Anast aus M o Fsz, Leist u Gnrg u Gsäß
78.07.11↔	Knocht x an d Tibia, Gefgestielt ohne mikrovask Anast	83.82.46↔	Tx e snst Lppntx m mkrvsk Anast aus M o Fsz, Unt Extrem
78.07.12↔	Knochen transplantation an der Tibia, allogen	83.82.47↔	Tx e snst Lppntx m mkrvsk Anast aus M o Fsz, And Lk
78.07.13↔	Knorpel-Knochen transplantation an der Tibia	83.82.99↔	Muskel- oder Faszientransplantation, sonstige
78.07.19↔	S Kntx an d Tb (zB Atg Spng, krtksp Spn, N Gfgstlt Tx)	84.21↔	Daumen-Replantation
78.07.20↔	Knocht x an d Fib, Gefgestielt m mikrovaskulärer Anast	84.22↔	Finger-Replantation (ausser Daumen)
78.07.21↔	Knocht x an d Fib, Gefgestielt ohne mikrovask Anast	84.23.00↔	Replantation von Vorderarm, Handgelenk oder Hand, n.n.bez.
78.07.22↔	Knochen transplantation an der Fibula, allogen	84.23.10↔	Replantation von Vorderarm
78.07.23↔	Knorpel-Knochen transplantation an der Fibula	84.23.11↔	Replantation von Handgelenk oder Hand
78.07.29↔	S Kntx an d Fb (zB Atg Spng, krtksp Spn, N Gfgstlt Tx)	84.23.99↔	Replantation von Vorderarm, Handgelenk oder Hand, sonstige
78.07.99↔	Knochen transplantation an Tibia und Fibula, sonstige	84.24↔	Oberarm-Replantation
78.09.00↔	Knocht x an And näher bez Kn, auss Gschk, n.n.bez.	84.25↔	Zehen-Replantation
78.09.10↔	Knocht x an Phal d Hand, Gefgestielt m mikrovask Anast	84.26↔	Fuss-Replantation
78.09.11↔	Knocht x an Phal d Hand, Gefgestielt oh mikrovask Anast	84.27.00↔	Replantation von Unterschenkel oder Sprunggelenk, n.n.bez.
78.09.12↔	Knochen transplantation an Phalangen der Hand, allogen	84.27.10↔	Replantation vom Unterschenkel im Kniebereich
78.09.19↔	S Kntx an Phl d Hnd (zB Atg Spng, krtk Spn, N Gfgst Tx)	84.27.99↔	Replantation von Unterschenkel oder Sprunggelenk, sonstige
78.09.30↔	Knocht x a Be, Gefgestielt mit mikrovaskulärer Anast	84.28↔	Oberschenkel-Replantation
78.09.31↔	Knocht x a Be, Gefgestielt ohne mikrovaskuläre Anast	84.29.00↔	Sonstige Replantation, n.n.bez.
78.09.32↔	Knochen transplantation am Becken, allogen	84.29.10↔	Sonstige Replantation, Obere Extremität
78.09.33↔	Knorpel-Knochen transplantation am Becken	84.29.20↔	Sonstige Replantation, Untere Extremität
78.09.39↔	S Kntx a B (zB Atg Spng, krtksp Spn, N Gfgstlt Tx)	84.29.99↔	Sonstige Replantation, sonstige
78.09.40↔	Knocht x an Phal d Fußes, Gefgestielt m mikrovask Anast	86.60↔	Freies Hauttransplantat, n.n.bez.
78.09.41↔	Knocht x an Phl d Fßs, Gfgstielt oh mkrvsk Anast	86.61.00↔	Vollhauttransplantat an die Hand, n.n.bez.
78.09.42↔	Knorpel-Knochen transplantation an Phalangen des Fußes	86.61.10↔	Kleinflächiges Vollhauttransplantat an die Hand
78.09.49↔	S Kntx an Phl d Fßs (zB Atg Spng, krtk Spn, N Gfgst Tx)	86.61.20↔	Großflächiges Vollhauttransplantat an die Hand
78.09.90↔	Kntx an And näh bz Kn, au Gschk, Gfgstielt m mkrvsk Anast	86.61.99↔	Vollhauttransplantat an die Hand, sonstige
78.09.91↔	Kntx an And näh bz Kn, au Gschk, Gfgstielt o mkrvsk Anast	86.62.00↔	Sonstiges Hauttransplantat an die Hand, n.n.bez.
78.09.92↔	Knocht x an And näher bez Kn, auss Gschk, allog	86.62.10↔	Kleinflächiges Spalthauttransplantat an die Hand
78.09.98↔	S Ktx a And nä bz Kn, a Gk (zB Atg Sp, krt Sp, N Gfg Tx)		
78.09.99↔	Knocht x an And näher bez Kn, auss Gschk, sonstige		

86.62.20↔	Großflächiges Spalthauttransplantat an die Hand	86.67.13↔	Kleinfl temporäres HautRegenergraft an D Unterarm
86.62.99↔	Sonstiges Hauttransplantat an die Hand, sonstiges	86.67.14↔	Kleinflächiges temporäres Haut-Regenerationsgraft an die Hand
86.63.00↔	Vollhauttransplantat an andere Lokalisationen, n.n.bez.	86.67.15↔	Kleinfl temp HautRegenergraft an Bruw und Rücken
86.63.10↔	Kleinfl Vollhaut an D Kopf (auss Lip und Mund)	86.67.16↔	Kleinfl temporäres HautRegenergraft an d Bauchreg
86.63.11↔	Kleinflächiges Vollhauttransplantat an den Hals	86.67.17↔	Kleinfl temp HautRegenergraft an d untere Extrem
86.63.12↔	Kleinflächiges Vollhauttransplantat an Schulter und Oberarm	86.67.19↔	Kleinfl temporäres HautRegenerationsgraft an And Lok
86.63.13↔	Kleinflächiges Vollhauttransplantat an den Unterarm	86.67.20↔	Grofl temporäres HautRegenerationsgraft an D Kopf
86.63.15↔	Kleinfl Vollhauttransplantat an Bruw, Bauch und Rücken	86.67.21↔	Großflächiges temporäres Haut-Regenerationsgraft an den Hals
86.63.16↔	Kleinfl Vollhauttransplantat an d Leisten und Genreg	86.67.22↔	Grofl temporäres HautRegenergraft an Schulter und Oba
86.63.17↔	Kleinflächiges Vollhauttransplantat an das Gesäß	86.67.23↔	Großfl temporäres Haut-Regenerationsgraft an den Unterarm
86.63.18↔	Kleinfl Vollhauttransplantat an Os und Unterschenkel	86.67.24↔	Großflächiges temporäres Haut-Regenerationsgraft an die Hand
86.63.19↔	Kleinflächiges Vollhauttransplantat an andere Lokalisation	86.67.25↔	Grofl temporäres HautRegenergraft an Bruw und Rücken
86.63.1a↔	Kleinflächiges Vollhauttransplantat an den Fuß	86.67.26↔	Grofl temporäres HautRegenerationsgraft an d Bauchreg
86.63.20↔	Grofl Vollhaut an D Kopf (auss Lip und Mund)	86.67.27↔	Grofl temporäres HautRegenergraft an d untere Extrem
86.63.21↔	Großflächiges Vollhauttransplantat an den Hals	86.67.29↔	Grofl temporäres HautRegenerationsgraft an And Lok
86.63.22↔	Großflächiges Vollhauttransplantat an Schulter und Oberarm	86.67.30↔	Permanenter Hautersatz durch Epidermisersatzmaterial
86.63.23↔	Großflächiges Vollhauttransplantat an den Unterarm	86.67.31↔	Permanenter Hautersatz durch Dermisersatzmaterial
86.63.25↔	Grofl Vollhauttransplantat an Bruw, Bauch und Rücken	86.67.99↔	Haut-Regenerationsgraft, sonstige
86.63.26↔	Grofl Vollhauttransplantat an d Leisten und Genreg	86.70↔	Gestielte oder freie Lappen, n.n.bez.
86.63.27↔	Großflächiges Vollhauttransplantat an das Gesäß	86.72↔	Verschiebung eines gestielten Lappens
86.63.28↔	Grofl Vollhauttransplantat an Os und Unterschenkel	86.73.00↔	Anbr von gestieltem oder fr Lappen an d Hand, n.n.bez.
86.63.29↔	Großflächiges Vollhauttransplantat an andere Lokalisation	86.73.10↔	Kleinflächige Dehnungsplastik an die Hand
86.63.2a↔	Großflächiges Vollhauttransplantat an den Fuß	86.73.11↔	Kleinflächige Verschiebe-Rotationsplastik an die Hand
86.63.99↔	Vollhauttransplantat an andere Lokalisation, sonstige	86.73.12↔	Kleinflächige Transpositionsplastik an die Hand
86.65.00↔	Heterologe Hauttransplantation, n.n.bez.	86.73.13↔	Kleinflächige Insellappenplastik an die Hand
86.65.10↔	Kleinflächige heterologe Hauttx an D Kopf	86.73.14↔	Kleinflächige Z-Plastik an die Hand
86.65.11↔	Kleinflächige heterologe Hauttransplantation an den Hals	86.73.20↔	Großflächige Dehnungsplastik an die Hand
86.65.12↔	Kleinflächige heterologe Hauttx an Schulter und Oberarm	86.73.21↔	Großflächige Verschiebe-Rotationsplastik an die Hand
86.65.13↔	Kleinflächige heterologe Hauttransplantation an den Unterarm	86.73.22↔	Großflächige Transpositionsplastik an die Hand
86.65.14↔	Kleinflächige heterologe Hauttransplantation an die Hand	86.73.23↔	Großflächige Insellappenplastik an die Hand
86.65.15↔	Kleinflächige heterologe Hauttx an Bruw und Rücken	86.73.24↔	Großflächige Z-Plastik an die Hand
86.65.16↔	Kleinflächige heterologe Hauttransplantation an die Bauchregion	86.73.29↔	Sonstige lokale Lappenplastik an die Hand
86.65.17↔	Kleinflächige heterologe Hauttx an d untere Extrem	86.73.30↔	Anbr von fr Lappen mit mikrovasculärer Anast an d Hand
86.65.19↔	Kleinflächige heterologe Hauttx an And Lokalisation	86.73.40↔	Anbr von gestielt reg o gestielt Fernl an d Hand
86.65.20↔	Großflächige heterologe Hauttransplantation an den Kopf	86.73.80↔	Komb plastische Eingriffe an Haut und Unterhaut der Hand
86.65.21↔	Großflächige heterologe Hauttransplantation an den Hals	86.73.99↔	Anbr von gestielten oder fr Lappen an d Hand, sonstige
86.65.22↔	Grofl heterologe Hauttx an Schulter und Oberarm	86.74.00↔	Anbr von gestielt oder fr Lappen an And Lok, n.n.bez.
86.65.23↔	Großflächige heterologe Hauttransplantation an den Unterarm	86.74.10↔	Kleinflächige Dehnungsplastik am Kopf (außer Lippe und Mund)
86.65.24↔	Großflächige heterologe Hauttransplantation an die Hand	86.74.11↔	Kleinflächige Dehnungsplastik am Hals
86.65.25↔	Grofl heterologe Hauttx an Bruw und Rücken	86.74.12↔	Kleinflächige Dehnungsplastik an Schulter und Oberarm
86.65.26↔	Großflächige heterologe Hauttransplantation an Bauchregion	86.74.13↔	Kleinflächige Dehnungsplastik am Unterarm
86.65.27↔	Grofl heterologe Hauttx an d untere Extrem	86.74.14↔	Kleinflächige Dehnungsplastik an Brustwand und Rücken
86.65.29↔	Grofl heterologe Hauttx an And Lokalisation	86.74.15↔	Kleinflächige Dehnungsplastik an der Bauchregion
86.65.30↔	Transplantation von Schweinehaut	86.74.16↔	Kleinflächige Dehnungsplastik an der Leisten- und Genitalregion
86.65.40↔	Prm Hautrstz d zweischichtgs DrmsEpdrmsErstzmtrial	86.74.17↔	Kleinflächige Dehnungsplastik am Gesäß
86.65.99↔	Heterologe Hauttransplantation, sonstige	86.74.18↔	Kleinfl Dehnungsplastik an Oberschenkel und Unterschenkel
86.66.00↔	Homologe Hauttransplantation, n.n.bez.	86.74.19↔	Kleinflächige Dehnungsplastik, an andere Lokalisationen
86.66.10↔	Kleinflächige homologe Hauttransplantation an den Kopf	86.74.1a↔	Kleinflächige Dehnungsplastik am Fuß
86.66.11↔	Kleinflächige homologe Hauttransplantation an den Hals	86.74.20↔	Klfl VerschiebeRotationspl a Kopf (auss Lip und Mund)
86.66.12↔	Kleinflächige homologe Hauttx an Schulter und Oberarm	86.74.21↔	Kleinflächige Verschiebe-Rotationsplastik am Hals
86.66.13↔	Kleinflächige homologe Hauttransplantation an den Unterarm	86.74.22↔	Klfl VerschiebeRotationsplastik an Schulter und Oba
86.66.14↔	Kleinflächige homologe Hauttransplantation an die Hand	86.74.23↔	Kleinflächige Verschiebe-Rotationsplastik am Unterarm
86.66.15↔	Kleinflächige homologe Hauttx an Bruw und Rücken	86.74.24↔	Kleinflächige Verschiebe-Rotationsplastik an der Hand
86.66.16↔	Kleinflächige homologe Hauttransplantation an die Bauchregion	86.74.25↔	Klfl VerschiebeRotationsplastik an Bruw und Rücken
86.66.17↔	Kleinflächige homologe Hauttx an d untere Extrem	86.74.26↔	Kleinflächige Verschiebe-Rotationsplastik an der Bauchregion
86.66.19↔	Kleinflächige homologe Hauttx an And Lokalisation	86.74.27↔	Klfl VerschiebeRotationspl an d Leist und Genreg
86.66.20↔	Großflächige homologe Hauttransplantation an den Kopf	86.74.28↔	Kleinflächige Verschiebe-Rotationsplastik am Gesäß
86.66.21↔	Großflächige homologe Hauttransplantation an den Hals	86.74.29↔	Klfl VerschiebeRotationsplastik, an And Lok
86.66.22↔	Grofl homologe Hauttx an Schulter und Oberarm	86.74.2a↔	Klfl VerschiebeRotationspl an Os und Unterschenkel
86.66.23↔	Großflächige homologe Hauttransplantation an den Unterarm	86.74.2b↔	Kleinflächige Verschiebe-Rotationsplastik am Fuß
86.66.24↔	Großflächige homologe Hauttransplantation an die Hand	86.74.30↔	Klfl Transpositionsplastik a Kopf (auss Lip und Mund)
86.66.25↔	Grofl homologe Hauttransplantation an Bruw und Rücken	86.74.31↔	Kleinflächige Transpositionsplastik am Hals
86.66.26↔	Großflächige homologe Hauttransplantation an die Bauchregion	86.74.32↔	Kleinflächige Transpositionsplastik an Schulter und Oberarm
86.66.27↔	Grofl homologe Hauttransplantation an d untere Extrem	86.74.33↔	Kleinflächige Transpositionsplastik am Unterarm
86.66.29↔	Großfl homologe Hauttransplantation an andere Lokalisation	86.74.34↔	Kleinflächige Transpositionsplastik an Brustwand und Rücken
86.66.99↔	Homologe Hauttransplantation, sonstige	86.74.35↔	Kleinflächige Transpositionsplastik an der Bauchregion
86.67.00↔	Haut-Regenerationsgraft, n.n.bez.	86.74.36↔	Klfl Transpositionsplastik an d Leisten und Genreg
86.67.10↔	Kleinfl temporäres HautRegenerationsgraft an D Kopf	86.74.37↔	Kleinflächige Transpositionsplastik am Gesäß
86.67.11↔	Kleinflächiges temporäres Haut-Regenerationsgraft an den Hals	86.74.38↔	Klfl Transpositionsplastik an Os und Unterschenkel
86.67.12↔	Kleinfl temporäres HautRegenergraft an Schult und Oba	86.74.39↔	Kleinflächige Transpositionsplastik, an andere Lokalisationen

86.74.3a↔	Kleinflächige Transpositionsplastik am Fuß	86.76.41↔	Großflächige Insellappenplastik am Hals
86.74.40↔	Kleinfl Insellappenplastik am Kopf (außer Lippe und Mund)	86.76.42↔	Großflächige Insellappenplastik an Schulter und Oberarm
86.74.41↔	Kleinflächige Insellappenplastik am Hals	86.76.43↔	Großflächige Insellappenplastik am Unterarm
86.74.42↔	Kleinflächige Insellappenplastik an Schulter und Oberarm	86.76.44↔	Großflächige Insellappenplastik an Brustwand und Rücken
86.74.43↔	Kleinflächige Insellappenplastik am Unterarm	86.76.45↔	Großflächige Insellappenplastik an der Bauchregion
86.74.44↔	Kleinflächige Insellappenplastik an Brustwand und Rücken	86.76.46↔	Groß Insellappenplastik an d Leisten und Genreg
86.74.45↔	Kleinflächige Insellappenplastik an der Bauchregion	86.76.47↔	Großflächige Insellappenplastik am Gesäß
86.74.46↔	Kleinflächige Insellappl an d Leisten und Genreg	86.76.48↔	Groß Insellappl an Oberschenkel und Unterschenkel
86.74.47↔	Kleinflächige Insellappenplastik am Gesäß	86.76.49↔	Großflächige Insellappenplastik, an andere Lokalisationen
86.74.48↔	Klfl Insellappl an Oberschenkel und Unterschenkel	86.76.4a↔	Großflächige Insellappenplastik am Fuß
86.74.49↔	Kleinflächige Insellappenplastik, an andere Lokalisationen	86.76.99↔	Anbr von gestielt o fr Lp an And Lok, GroFI, sonstige
86.74.4a↔	Kleinflächige Insellappenplastik am Fuß	86.77.00↔	Anbringen von sonstiger lokaler Lappenplastik, n.n.bez.
86.74.50↔	Kleinflächige Z-Plastik am Kopf (außer Lippe und Mund)	86.77.10↔	Sonstige lokale Lappenplastik am Kopf (außer Lippe und Mund)
86.74.51↔	Kleinflächige Z-Plastik am Hals	86.77.11↔	Sonstige lokale Lappenplastik am Hals
86.74.52↔	Kleinflächige Z-Plastik an Schulter und Oberarm	86.77.12↔	Sonstige lokale Lappenplastik an Schulter und Oberarm
86.74.53↔	Kleinflächige Z-Plastik am Unterarm	86.77.13↔	Sonstige lokale Lappenplastik am Unterarm
86.74.54↔	Kleinflächige Z-Plastik an Brustwand und Rücken	86.77.14↔	Sonstige lokale Lappenplastik an Brustwand und Rücken
86.74.55↔	Kleinflächige Z-Plastik an der Bauchregion	86.77.15↔	Sonstige lokale Lappenplastik an der Bauchregion
86.74.56↔	Kleinflächige Z-Plastik an der Leisten- und Genitalregion	86.77.16↔	Sonstige lokale Lappenplastik an der Leisten- und Genitalregion
86.74.57↔	Kleinflächige Z-Plastik am Gesäß	86.77.17↔	Sonstige lokale Lappenplastik am Gesäß
86.74.58↔	Kleinflächige Z-Plastik an Oberschenkel und Unterschenkel	86.77.18↔	Sonst lokale Lappenplastik an Oberschenkel und Uschenkel
86.74.59↔	Kleinflächige Z-Plastik, an andere Lokalisationen	86.77.19↔	Sonstige lokale Lappenplastik, an andere Lokalisationen
86.74.5a↔	Kleinflächige Z-Plastik am Fuß	86.77.1a↔	Sonstige lokale Lappenplastik am Fuß
86.74.99↔	Anbr von gestielt oder fr Lappen an And Lok, sonstige	86.77.99↔	Anbringen von sonstiger lokaler Lappenplastik, sonstige
86.75.00↔	Revision von gestieltem oder freiem Lappen, n.n.bez.	86.78.00↔	Sonstige Lappenplastiken, n.n.bez.
86.75.10↔	Revision von gestielt o fr Lp o fr Hauttx d Kopfes	86.78.10↔	Anbr v fr Lp m mkrvsk Anast a Kpf (auss Lp u Mnd)
86.75.11↔	Revision von gestielt o fr Lp o fr Hauttx d Halses	86.78.11↔	Anbr von fr Lappen mit mikrovaskulärer Anast a Hals
86.75.12↔	Rev von gestielt o fr Lp o fr Hauttx von Schult u Oba	86.78.12↔	Anbr von fr Lp m mikrovask Anast an Schulter und Oba
86.75.13↔	Revision von gestielt o fr Lp o fr Hauttx d Unterarmes	86.78.13↔	Anbr von fr Lp mit mikrovaskulärer Anast a Unterarm
86.75.14↔	Revision von gestielt oder fr Lp oder fr Hauttx d Hand	86.78.14↔	Anbr von fr Lp m mikrovask Anast an Bruw und Rücken
86.75.15↔	Rev von gestielt o fr Lp o fr Hauttx d Bruw und Rücken	86.78.15↔	Anbr von fr Lp mit mikrovaskulärer Anast an Bauchreg
86.75.16↔	Revision von gestielt o fr Lp o fr Hauttx d Bauchreg	86.78.16↔	Anbr von fr Lp m mikrovask Anast an d Leist u Genreg
86.75.17↔	Rev von gestielt o fr Lp o fr Hauttx d unteren Extrem	86.78.17↔	Anbr von fr Lappen mit mikrovaskulärer Anast a Gesäß
86.75.19↔	Revision von gestielt o fr Lp o fr Hauttx and Lok	86.78.18↔	Anbr von fr Lp m mikrovask Anast an d unteren Extrem
86.75.99↔	Revision von gestieltem oder freiem Lappen, sonstige	86.78.19↔	Anbr von fr Lp mit mikrovaskulärer Anast an And Lok
86.76.00↔	Anbr von gestielt o fr Lp an And Lok, GroFI, n.n.bez.	86.78.20↔	Anbr v gstielt rg Lp o gstielt Fmrl a Kpf (auss Lp u Mnd)
86.76.10↔	Großflächige Dehnungsplastik am Kopf (außer Lippe und Mund)	86.78.21↔	Anbr von gestielt regionalem Lp o gestielt Fernl a Ha
86.76.11↔	Großflächige Dehnungsplastik am Hals	86.78.22↔	Anbr v gstielt rg Lp o gstielt Fmrl an Schlit u Ob
86.76.12↔	Großflächige Dehnungsplastik an Schulter und Oberarm	86.78.23↔	Anbr von gestielt reg Lp o gestielt Fernl a Unterarm
86.76.13↔	Großflächige Dehnungsplastik am Unterarm	86.78.24↔	Anbr v gstielt rg Lp o gstielt Fmrl an Brw u Rückn
86.76.14↔	Großflächige Dehnungsplastik an Brustwand und Rücken	86.78.25↔	Anbr v gestielt reg Lp o gestielt Fernl an d Bauchreg
86.76.15↔	Großflächige Dehnungsplastik an der Bauchregion	86.78.26↔	Anbr v gstielt rg Lp o gstielt Fmrl an d Leist u Gnrg
86.76.16↔	Großflächige Dehnungsplastik an der Leisten- und Genitalregion	86.78.27↔	Anbr von gestielt reg Lp o gestielt Fernl a Gesäß
86.76.17↔	Großflächige Dehnungsplastik am Gesäß	86.78.28↔	Anbr v gstielt rg Lp o gstielt Fmrl an d unt Extrm
86.76.19↔	Großflächige Dehnungsplastik, an andere Lokalisationen	86.78.29↔	Anbr von gestielt reg Lp o gestielt Fernl an And Lok
86.76.1a↔	Grossfl Dehnungsplastik an Oberschenkel und Unterschenkel	86.78.30↔	Kmb Plst Engr an Haut u Unth d Kpfs (auss Lp u Mnd)
86.76.1b↔	Großflächige Dehnungsplastik am Fuß	86.78.31↔	Komb plastische Ingr an Haut und Unterhaut d Halses
86.76.20↔	Groß VerschiebeRotationspl a Kopf (auss Lip u Mund)	86.78.32↔	Komb Plast Ingr an Haut u Unterhaut von Schult u Oba
86.76.21↔	Großflächige Verschiebe-Rotationsplastik am Hals	86.78.33↔	Komb Plast Ingr an Haut und Unterhaut d Unterarmes
86.76.22↔	Grossfl Verschiebe-Rotationsplastik an Schulter und Oberarm	86.78.34↔	Komb Plast Ingr an Haut u Unterhaut von Bruw u Rücken
86.76.23↔	Großflächige Verschiebe-Rotationsplastik am Unterarm	86.78.35↔	Komb Plast Ingr an Haut und Unterhaut von Bauchreg
86.76.24↔	Grossfl Verschiebe-Rotationsplastik an Brustwand und Rücken	86.78.36↔	Komb Plast Ingr an Haut u Unterhaut d Leist u Genreg
86.76.25↔	Großflächige Verschiebe-Rotationsplastik an der Bauchregion	86.78.37↔	Komb plastische Ingr an Haut und Unterhaut d Gesäßes
86.76.26↔	Groß VerschiebeRotationspl an d Leist und Genreg	86.78.38↔	Komb Plast Ingr an Haut u Unterhaut d unteren Extrem
86.76.27↔	Großflächige Verschiebe-Rotationsplastik am Gesäß	86.78.39↔	Komb plastische Ingr an Haut und Unterhaut and Lok
86.76.28↔	Groß VerschiebeRotationspl an Os und Unterschenkel	86.78.40↔	Anbr v sonst gestielt o fr Lp a Kopf (auss Lip u Mund)
86.76.29↔	Grossfl Verschiebe-Rotationsplastik an andere Lokalisation	86.78.41↔	Anbringen von sonstigem gestielten oder freien Lappen am Hals
86.76.2a↔	Großflächige Verschiebe-Rotationsplastik am Fuß	86.78.42↔	Anbr von sonstigem gestielt o fr Lp an Schult und Oba
86.76.30↔	Groß Transpositionsplastik a Kopf (auss Lip und Mund)	86.78.43↔	Anbr von sonstigem gestielt oder fr Lappen a Unterarm
86.76.31↔	Großflächige Transpositionsplastik am Hals	86.78.44↔	Anbr von sonstigem gestielt o fr Lp an Bruw und Rücken
86.76.32↔	Großflächige Transpositionsplastik an Schulter und Oberarm	86.78.45↔	Anbr von sonstigem gestielt oder fr Lp an d Bauchreg
86.76.33↔	Großflächige Transpositionsplastik am Unterarm	86.78.46↔	Anbr von sonst gestielt o fr Lp an d Leist und Genreg
86.76.34↔	Großflächige Transpositionsplastik an Brustwand und Rücken	86.78.47↔	Anbringen von sonstm gestielten o freien Lappen am Gesäß
86.76.35↔	Großflächige Transpositionsplastik an der Bauchregion	86.78.48↔	Anbr von sonst gestielt o fr Lp an d unteren Extrem
86.76.36↔	Groß Transpositionsplastik an d Leisten und Genreg	86.78.49↔	Anbr von sonstigem gestielt oder fr Lappen an And Lok
86.76.37↔	Großflächige Transpositionsplastik am Gesäß	86.78.99↔	Sonstige Lappenplastiken, sonstige
86.76.38↔	Groß Transpositionsplastik an Os und Unterschenkel	86.88.00↔	Sonstige (temporäre) Weichteildeckung, n.n.bez.
86.76.39↔	Großflächige Transpositionsplastik an andere Lokalisation	86.88.10↔	Klfl Weichteildeckung d kult Keratinozyten a Kopf
86.76.3a↔	Großflächige Transpositionsplastik am Fuß	86.88.11↔	Klfl Weichteildeckung d kultivierte Keratinozyten a Ha
86.76.40↔	Grossfl Insellappenplastik am Kopf (außer Lippe und Mund)	86.88.12↔	Klfl Weichtd d kult Keratinozyten an Schult u Oba

86.88.13↔	Klfl Weichteildeckung d kult Keratinozyten a Unterarm	86.88.91↔	Sonstige temporäre Weichteildeckung am Hals
86.88.14↔	Klfl Weichteildeckung d kult Keratinozyten an d Hand	86.88.92↔	Sonstige temporäre Weichteildeckung an Schulter und Oberarm
86.88.15↔	Klfl Weichtd d kult Keratinozyten a Bruw u Rücken	86.88.93↔	Sonstige temporäre Weichteildeckung am Unterarm
86.88.16↔	Klfl Weichtd d kult Keratinozyten an d Bauchreg	86.88.94↔	Sonstige temporäre Weichteildeckung an der Hand
86.88.17↔	Klfl Weichtd d kult Keratinozyten an d unt Extrem	86.88.95↔	Sonst temporäre Weichteildeckung an Brustwand und Rücken
86.88.19↔	Klfl Weichteildeckung d kult Keratinozyten an and Lok	86.88.96↔	Sonstige temporäre Weichteildeckung an der Bauchregion
86.88.20↔	Klfl temp Weichteildeckung d Komb mehr Verf a Kopf	86.88.97↔	Sonstige temporäre Weichteildeckung an der unteren Extremität
86.88.21↔	Klfl temp Weichteildeckung d Komb mehr Verfahren a Ha	86.88.99↔	Sonstige temporäre Weichteildeckung, sonstige
86.88.22↔	Klfl temp Weichtd d Komb mehr Verf an Schult u Oba	86.89.00↔	Sonstige Plast Reko an Haut und Subkutan, n.n.bez.
86.88.23↔	Klfl temp Weichteildeckung d Komb mehr Verf a Unta	86.89.10↔	Lappenstieldurchtrennung nach Hautplastik am Kopf
86.88.24↔	Klfl temp Weichteildeckung d Komb mehr Verf an d Hand	86.89.11↔	Lappenstieldurchtrennung nach Hautplastik am Hals
86.88.25↔	Klfl temp Weichtd d Komb mehr Verf an Bruw u Rücken	86.89.12↔	Lappenstieldurchtrennung n Hautplastik an Schulter u Axilla
86.88.26↔	Klfl temp Weichtd d Komb mehr Verf an d Bauchreg	86.89.13↔	Lappenstdurcht nach Hautpl an Oberarm und Ellb
86.88.27↔	Klfl temp Weichtd d Komb mehr Verf an d unt Extrem	86.89.14↔	Lappenstieldurchtrennung nach Hautplastik am Unterarm
86.88.29↔	Klfl temp Weichteildeckung d Komb mehr Verf an and Lok	86.89.15↔	Lappenstieldurchtrennung nach Hautplastik an der Hand
86.88.30↔	Grfl Weichtd d klt Krtzynn an and Teil d Kpfs	86.89.16↔	Lappenstdurcht nach Hautpl an Bruw, Bauch und Rücken
86.88.31↔	Grofl Weichteildeckung d kult Keratinozyten a Ha	86.89.17↔	Lappenstdurcht nach Hautpl an d Leisten und Genreg
86.88.32↔	Grofl Weichtd d kult Keratinozyten an Schult u Oba	86.89.18↔	Lappenstieldurchtrennung nach Hautplastik am Gesäß
86.88.33↔	Grofl Weichteildeckung d kult Keratinozyten a Unterarm	86.89.19↔	Lappenstdurcht nach Hautpl an and Lokalisation
86.88.34↔	Grofl Weichteildeckung d kult Keratinozyten an d Hand	86.89.1a↔	Lappenstdurcht nach Hautpl an Oberschenkel und Knie
86.88.35↔	Grofl Weichtd d kult Keratinozyten an Bruw u Rücken	86.89.1b↔	Lappenstdurcht nach Hautpl an Unterschenkel und Fuß
86.88.36↔	Grofl Weichtd d kult Keratinozyten an d Bauchreg	86.89.80↔	Revision einer Hautplastik am Kopf
86.88.37↔	Grofl Weichteildeckung d kult Keratinozyten an d unt Extrem	86.89.84↔	Revision einer Hautplastik am Unterarm
86.88.39↔	Grofl Weichteildeckung d kult Keratinozyten an and Lok	86.89.85↔	Revision einer Hautplastik an der Hand
86.88.40↔	Grfl tmp Weichtd d Kmb mhr Vrf an and Teil d Kpfs	86.89.87↔	Revision e Hautpl an d Leisten und Genreg und a Gesäß
86.88.41↔	Grofl temp Weichteildeckung d Komb mehr Verfahren a Ha	86.89.88↔	Revision einer Hautplastik an der unteren Extremität
86.88.42↔	Grofl temp Weichtd d Komb mehr Verf an Schult u Oba	86.89.89↔	Revision einer Hautplastik an anderer Lokalisation
86.88.43↔	Grofl temp Weichteildeckung d Komb mehr Verf a Unta	86.89.99↔	Sonstige Plast Reko an Haut und Subkutan, sonstige
86.88.44↔	Grofl temp Weichteildeckung d Komb mehr Verf an d Hand	86.93.00↔	Einsetzen eines Gewebeexpanders, n.n.bez.
86.88.45↔	Grofl temp Weichtd d Komb mehr Verf an Bruw u Rücken	86.93.10↔	Einsetzen eines Gewebeexpanders am Kopf
86.88.46↔	Grofl temp Weichtd d Komb mehr Verf an d Bauchreg	86.93.11↔	Einsetzen eines Gewebeexpanders am Hals
86.88.47↔	Grofl temp Weichtd d Komb mehr Verf an d unt Extrem	86.93.12↔	Einsetzen eines Gewebeexpanders an Schulter und Oberarm
86.88.49↔	Grofl temp Weichtd d Komb mehr Verf an and Lok	86.93.13↔	Einsetzen eines Gewebeexpanders am Unterarm
86.88.50↔	Anl o Wchs e Syst z Vkuumvrs, tiefr, an Kn u Gl d Extrm	86.93.14↔	Einsetzen eines Gewebeexpanders an der Hand
86.88.51↔	Anl o Wchs e Syst z Vkuumvrs, tiefr, an Thr, Mdst u Strn	86.93.15↔	Einsetzen eines Gewebeexpanders an Brustwand und Rücken
86.88.52↔	Anl o Wechsel e Syst zur Vakuumversiegelung, a off Abd	86.93.16↔	Einsetzen eines Gewebeexpanders an der Bauchregion
86.88.53↔	Anl o Wechsel e Syst zur Vakuumvers, endorektal	86.93.18↔	Einsetzen eines Gewebeexpanders an der unteren Extremität
86.88.59↔	Anl o Wchs e Syst z Vkuumvrs, an Haut u Unth o snst Lk	86.93.99↔	Einsetzen eines Gewebeexpanders, sonstige
86.88.90↔	Sonstige temporäre Weichteildeckung am Kopf		

Prozedur X01-3

86.73.30↔	Anbr von fr Lappen mit mikrovasculärer Anast an d Hand	86.78.15↔	Anbr von fr Lp mit mikrovasculärer Anast an Bauchreg
86.78.10↔	Anbr v fr Lp m mkrvsk Anast a Kpf (auss Lp u Mnd)	86.78.16↔	Anbr von fr Lp m mikrovask Anast an d Leist u Genreg
86.78.11↔	Anbr von fr Lappen mit mikrovasculärer Anast a Hals	86.78.17↔	Anbr von fr Lappen mit mikrovasculärer Anast a Gesäß
86.78.12↔	Anbr von fr Lp m mikrovask Anast an Schulter und Oba	86.78.18↔	Anbr von fr Lp m mikrovask Anast an d unteren Extrem
86.78.13↔	Anbr von fr Lp mit mikrovasculärer Anast a Unterarm	86.78.19↔	Anbr von fr Lp mit mikrovasculärer Anast an And Lok
86.78.14↔	Anbr von fr Lp m mikrovask Anast an Bruw und Rücken		

Prozedur X01-4

04.76↔	Plast Reko e alten traumat Verletz an kran u periph Nn	27.55.99↔	Vollhauttransplantat an Lippe und Mund, sonstige
04.79.00↔	Sonstige Neuroplastik, n.n.bez.	27.56.00↔	Sonstiges Hauttransplantat an Lippe und Mund, n.n.bez.
04.79.10↔	Transplantation und Transp e extrk Hirnner m epin Nht	27.56.10↔	Kleinfächiges Spalthauttransplantat an Lippe und Mund
04.79.11↔	Transplantation und Transp d Plexus brachia m epin Nht	27.56.20↔	Großfächiges Spalthauttransplantat an Lippe und Mund
04.79.12↔	Transplantation und Transp von Nn d Schult m epin Nht	27.56.30↔	Kleinfächige heterologe Hauttransplantation an die Lippe
04.79.13↔	Tx und Transp e Nn d Armes und d Hand m epin Nht	27.56.40↔	Grossfächig heterologe Hauttransplantation an die Lippe
04.79.14↔	Tx u Transp von Nn d Rumpfes u d unt Extrem m epin Nht	27.56.50↔	Kleinfächige homologe Hauttransplantation an d Lippe
04.79.19↔	Transplantation und Transp e sonst Nervens m epin Nht	27.56.60↔	Grossfächig homologe Hauttransplantation an die Lippe
04.79.20↔	Transplantation und Transposition e Nn m intersz Nht	27.56.99↔	Sonstiges Hauttransplantat an Lippe und Mund, sonstige
04.79.21↔	Tx und Transp e extrk Hirnner m intersz Nht	27.57.00↔	Anbr e gestielt oder fr Lp an Lip und Mund, n.n.bez.
04.79.22↔	Tx und Transp d Plexus brachia m intersz Nht	27.57.10↔	Anbr e fr mikrovaskanast Transpl an Lip und Mund
04.79.23↔	Tx und Transp von Nn d Schult m intersz Nht	27.57.11↔	Anbringen eines gestielten Fernlappens an Lippe und Mund
04.79.24↔	Tx und Transp e Nn d Armes und d Hand m intersz Nht	27.57.99↔	Anbr e gestielt oder fr Lp an Lip und Mund, sonstige
04.79.25↔	Tx u Trnsp v Nn d Rmpfs u d unt Extrm m intrfsz Nht	86.60↔	Freies Hauttransplantat, n.n.bez.
04.79.29↔	Transplantation und Transp e sonst Nn m intersz Nht	86.63.00↔	Vollhauttransplantat an andere Lokalisationen, n.n.bez.
04.79.99↔	Sonstige Neuroplastik, sonstige	86.63.10↔	Kleinfl Vollhaut an D Kopf (auss Lip und Mund)
27.55.00↔	Vollhauttransplantat an Lippe und Mund, n.n.bez.	86.63.11↔	Kleinfächiges Vollhauttransplantat an den Hals
27.55.10↔	Kleinfächiges Vollhauttransplantat an Lippe und Mund	86.63.12↔	Kleinfächiges Vollhauttransplantat an Schulter und Oberarm
27.55.20↔	Großfächiges Vollhauttransplantat an Lippe und Mund	86.63.13↔	Kleinfächiges Vollhauttransplantat an den Unterarm

86.63.15↔	Kleinfl Vollhauttransplantat an Bruw, Bauch und Rücken	86.74.40↔	Kleinfl Insellappenplastik am Kopf (außer Lippe und Mund)
86.63.16↔	Kleinfl Vollhauttransplantat an d Leisten und Genreg	86.74.41↔	Kleinflächige Insellappenplastik am Hals
86.63.17↔	Kleinflächiges Vollhauttransplantat an das Gesäß	86.74.42↔	Kleinflächige Insellappenplastik an Schulter und Oberarm
86.63.18↔	Kleinfl Vollhauttransplantat an Os und Unterschenkel	86.74.43↔	Kleinflächige Insellappenplastik am Unterarm
86.63.19↔	Kleinflächiges Vollhauttransplantat an andere Lokalisation	86.74.44↔	Kleinflächige Insellappenplastik an Brustwand und Rücken
86.63.1a↔	Kleinflächiges Vollhauttransplantat an den Fuß	86.74.45↔	Kleinflächige Insellappenplastik an der Bauchregion
86.63.20↔	Grofl Vollhaut an D Kopf (auss Lip und Mund)	86.74.46↔	Kleinflächige Insellappl an d Leisten und Genreg
86.63.21↔	Großflächiges Vollhauttransplantat an den Hals	86.74.47↔	Kleinflächige Insellappenplastik am Gesäß
86.63.22↔	Großflächiges Vollhauttransplantat an Schulter und Oberarm	86.74.48↔	Klfl Insellappl an Oberschenkel und Unterschenkel
86.63.23↔	Großflächiges Vollhauttransplantat an den Unterarm	86.74.49↔	Kleinflächige Insellappenplastik, an andere Lokalisationen
86.63.25↔	Grofl Vollhauttransplantat an Bruw, Bauch und Rücken	86.74.4a↔	Kleinflächige Insellappenplastik am Fuß
86.63.26↔	Grofl Vollhauttransplantat an d Leisten und Genreg	86.74.50↔	Kleinflächige Z-Plastik am Kopf (außer Lippe und Mund)
86.63.27↔	Großflächiges Vollhauttransplantat an das Gesäß	86.74.51↔	Kleinflächige Z-Plastik am Hals
86.63.28↔	Grofl Vollhauttransplantat an Os und Unterschenkel	86.74.52↔	Kleinflächige Z-Plastik an Schulter und Oberarm
86.63.29↔	Großflächiges Vollhauttransplantat an andere Lokalisation	86.74.53↔	Kleinflächige Z-Plastik am Unterarm
86.63.2a↔	Großflächiges Vollhauttransplantat an den Fuß	86.74.54↔	Kleinflächige Z-Plastik an Brustwand und Rücken
86.63.99↔	Vollhauttransplantat an andere Lokalisation, sonstige	86.74.55↔	Kleinflächige Z-Plastik an der Bauchregion
86.70↔	Gestielte oder freie Lappen, n.n.bez.	86.74.56↔	Kleinflächige Z-Plastik an der Leisten- und Genitalregion
86.72↔	Verschiebung eines gestielten Lappens	86.74.57↔	Kleinflächige Z-Plastik am Gesäß
86.73.00↔	Anbr von gestieltem oder fr Lappen an d Hand, n.n.bez.	86.74.58↔	Kleinflächige Z-Plastik an Oberschenkel und Unterschenkel
86.73.10↔	Kleinflächige Dehnungsplastik an die Hand	86.74.59↔	Kleinflächige Z-Plastik, an andere Lokalisationen
86.73.11↔	Kleinflächige Verschiebe-Rotationsplastik an die Hand	86.74.5a↔	Kleinflächige Z-Plastik am Fuß
86.73.12↔	Kleinflächige Transpositionsplastik an die Hand	86.74.99↔	Anbr von gestielt oder fr Lappen an And Lok, sonstige
86.73.13↔	Kleinflächige Insellappenplastik an die Hand	86.75.00↔	Revision von gestieltem oder freiem Lappen, n.n.bez.
86.73.14↔	Kleinflächige Z-Plastik an die Hand	86.75.10↔	Revision von gestielt o fr Lp o fr Hauttx d Kopfes
86.73.20↔	Großflächige Dehnungsplastik an die Hand	86.75.11↔	Revision von gestielt o fr Lp o fr Hauttx d Halses
86.73.21↔	Großflächige Verschiebe-Rotationsplastik an die Hand	86.75.12↔	Rev von gestielt o fr Lp o fr Hauttx von Schult u Oba
86.73.22↔	Großflächige Transpositionsplastik an die Hand	86.75.13↔	Revision von gestielt o fr Lp o fr Hauttx d Unterarmes
86.73.23↔	Großflächige Insellappenplastik an die Hand	86.75.14↔	Revision von gestielt oder fr Lp oder fr Hauttx d Hand
86.73.24↔	Großflächige Z-Plastik an die Hand	86.75.15↔	Rev von gestielt o fr Lp o fr Hauttx d Bruw und Rücken
86.73.29↔	Sonstige lokale Lappenplastik an die Hand	86.75.16↔	Revision von gestielt o fr Lp o fr Hauttx d Bauchreg
86.73.30↔	Anbr von fr Lappen mit mikrovasculärer Anast an d Hand	86.75.17↔	Rev von gestielt o fr Lp o fr Hauttx d unteren Extrem
86.73.40↔	Anbr von gestielt reg o gestielt Fernl an d Hand	86.75.19↔	Revision von gestielt o fr Lp o fr Hauttx and Lok
86.73.80↔	Komb plastische Eingriffe an Haut und Unterhaut der Hand	86.75.99↔	Revision von gestieltem oder freiem Lappen, sonstige
86.73.99↔	Anbr von gestielten oder fr Lappen an d Hand, sonstige	86.76.00↔	Anbr von gestielt o fr Lp an And Lok, GroFl, n.n.bez.
86.74.00↔	Anbr von gestielt oder fr Lappen an And Lok, n.n.bez.	86.76.10↔	Großflächige Dehnungsplastik am Kopf (außer Lippe und Mund)
86.74.10↔	Kleinflächige Dehnungsplastik am Kopf (außer Lippe und Mund)	86.76.11↔	Großflächige Dehnungsplastik am Hals
86.74.11↔	Kleinflächige Dehnungsplastik am Hals	86.76.12↔	Großflächige Dehnungsplastik an Schulter und Oberarm
86.74.12↔	Kleinflächige Dehnungsplastik an Schulter und Oberarm	86.76.13↔	Großflächige Dehnungsplastik am Unterarm
86.74.13↔	Kleinflächige Dehnungsplastik am Unterarm	86.76.14↔	Großflächige Dehnungsplastik an Brustwand und Rücken
86.74.14↔	Kleinflächige Dehnungsplastik an Brustwand und Rücken	86.76.15↔	Großflächige Dehnungsplastik an der Bauchregion
86.74.15↔	Kleinflächige Dehnungsplastik an der Bauchregion	86.76.16↔	Großflächige Dehnungsplastik an der Leisten- und Genitalregion
86.74.16↔	Kleinflächige Dehnungsplastik an der Leisten- und Genitalregion	86.76.17↔	Großflächige Dehnungsplastik am Gesäß
86.74.17↔	Kleinflächige Dehnungsplastik am Gesäß	86.76.19↔	Großflächige Dehnungsplastik, an andere Lokalisationen
86.74.18↔	Kleinfl Dehnungsplastik an Oberschenkel und Unterschenkel	86.76.1a↔	Grossfl Dehnungsplastik an Oberschenkel und Unterschenkel
86.74.19↔	Kleinflächige Dehnungsplastik, an andere Lokalisationen	86.76.1b↔	Großflächige Dehnungsplastik am Fuß
86.74.1a↔	Kleinflächige Dehnungsplastik am Fuß	86.76.20↔	Grofl VerschiebeRotationspl a Kopf (auss Lip u Mund)
86.74.20↔	Klfl VerschiebeRotationspl a Kopf (auss Lip und Mund)	86.76.21↔	Großflächige Verschiebe-Rotationsplastik am Hals
86.74.21↔	Kleinflächige Verschiebe-Rotationsplastik am Hals	86.76.22↔	Grossfl Verschiebe-Rotationsplastik an Schulter und Oberarm
86.74.22↔	Klfl VerschiebeRotationsplastik an Schulter und Oba	86.76.23↔	Großflächige Verschiebe-Rotationsplastik am Unterarm
86.74.23↔	Kleinflächige Verschiebe-Rotationsplastik am Unterarm	86.76.24↔	Grossfl Verschiebe-Rotationsplastik an Brustwand und Rücken
86.74.24↔	Kleinflächige Verschiebe-Rotationsplastik an der Hand	86.76.25↔	Großflächige Verschiebe-Rotationsplastik an der Bauchregion
86.74.25↔	Klfl VerschiebeRotationsplastik an Bruw und Rücken	86.76.26↔	Grofl VerschiebeRotationspl an d Leist und Genreg
86.74.26↔	Kleinflächige Verschiebe-Rotationsplastik an der Bauchregion	86.76.27↔	Großflächige Verschiebe-Rotationsplastik am Gesäß
86.74.27↔	Klfl VerschiebeRotationspl an d Leist und Genreg	86.76.28↔	Grofl VerschiebeRotationspl an Os und Unterschenkel
86.74.28↔	Kleinflächige Verschiebe-Rotationsplastik am Gesäß	86.76.29↔	Grossfl Verschiebe-Rotationsplastik an andere Lokalisation
86.74.29↔	Klfl VerschiebeRotationsplastik, an And Lok	86.76.2a↔	Großflächige Verschiebe-Rotationsplastik am Fuß
86.74.2a↔	Klfl VerschiebeRotationspl an Os und Unterschenkel	86.76.30↔	Grofl Transpositionsplastik a Kopf (auss Lip und Mund)
86.74.2b↔	Kleinflächige Verschiebe-Rotationsplastik am Fuß	86.76.31↔	Großflächige Transpositionsplastik am Hals
86.74.30↔	Klfl Transpositionsplastik a Kopf (auss Lip und Mund)	86.76.32↔	Großflächige Transpositionsplastik an Schulter und Oberarm
86.74.31↔	Kleinflächige Transpositionsplastik am Hals	86.76.33↔	Großflächige Transpositionsplastik am Unterarm
86.74.32↔	Kleinflächige Transpositionsplastik an Schulter und Oberarm	86.76.34↔	Großflächige Transpositionsplastik an Brustwand und Rücken
86.74.33↔	Kleinflächige Transpositionsplastik am Unterarm	86.76.35↔	Großflächige Transpositionsplastik an der Bauchregion
86.74.34↔	Kleinflächige Transpositionsplastik an Brustwand und Rücken	86.76.36↔	Grofl Transpositionsplastik an d Leisten und Genreg
86.74.35↔	Kleinflächige Transpositionsplastik an der Bauchregion	86.76.37↔	Großflächige Transpositionsplastik am Gesäß
86.74.36↔	Klfl Transpositionsplastik an d Leisten und Genreg	86.76.38↔	Grofl Transpositionsplastik an Os und Unterschenkel
86.74.37↔	Kleinflächige Transpositionsplastik am Gesäß	86.76.39↔	Großflächige Transpositionsplastik an andere Lokalisation
86.74.38↔	Klfl Transpositionsplastik an Os und Unterschenkel	86.76.3a↔	Großflächige Transpositionsplastik am Fuß
86.74.39↔	Kleinflächige Transpositionsplastik, an andere Lokalisationen	86.76.40↔	Grossfl Insellappenplastik am Kopf (außer Lippe und Mund)
86.74.3a↔	Kleinflächige Transpositionsplastik am Fuß	86.76.41↔	Großflächige Insellappenplastik am Hals

86.76.42↔	Großflächige Insehlappenplastik an Schulter und Oberarm	86.78.19↔	Anbr von fr Lp mit mikrovaskulärer Anast an And Lok
86.76.43↔	Großflächige Insehlappenplastik am Unterarm	86.78.20↔	Anbr v gestielt rg Lp o gestielt Fml a Kpf (auss Lp u Mnd)
86.76.44↔	Großflächige Insehlappenplastik an Brustwand und Rücken	86.78.21↔	Anbr von gestielt regionalem Lp o gestielt Fernl a Ha
86.76.45↔	Großflächige Insehlappenplastik an der Bauchregion	86.78.22↔	Anbr v gestielt rg Lp o gestielt Fml an Schlt u Ob
86.76.46↔	Groß Insehlappenplastik an d Leisten und Genreg	86.78.23↔	Anbr von gestielt reg Lp o gestielt Fernl a Unterarm
86.76.47↔	Großflächige Insehlappenplastik am Gesäß	86.78.24↔	Anbr v gestielt rg Lp o gestielt Fml an Brw u Rückn
86.76.48↔	Groß Insehlapp an Oberschenkel und Unterschenkel	86.78.25↔	Anbr v gestielt reg Lp o gestielt Fernl an d Bauchreg
86.76.49↔	Großflächige Insehlappenplastik, an andere Lokalisationen	86.78.26↔	Anbr v gestielt rg Lp o gestielt Fml an d Leist u Gnrg
86.76.4a↔	Großflächige Insehlappenplastik am Fuß	86.78.27↔	Anbr von gestielt reg Lp o gestielt Fernl a Gesäß
86.76.99↔	Anbr von gestielt o fr Lp an And Lok, GroFl, sonstige	86.78.28↔	Anbr v gestielt rg Lp o gestielt Fml an d unt Extrim
86.77.00↔	Anbringen von sonstiger lokaler Lappenplastik, n.n.bez.	86.78.29↔	Anbr von gestielt reg Lp o gestielt Fernl an And Lok
86.77.10↔	Sonstige lokale Lappenplastik am Kopf (außer Lippe und Mund)	86.78.30↔	Komb Plst Ingr an Haut u Unth d Kpfs (auss Lp u Mnd)
86.77.11↔	Sonstige lokale Lappenplastik am Hals	86.78.31↔	Komb plastische Ingr an Haut und Unterhaut d Halses
86.77.12↔	Sonstige lokale Lappenplastik an Schulter und Oberarm	86.78.32↔	Komb Plast Ingr an Haut u Unterhaut von Schult u Oba
86.77.13↔	Sonstige lokale Lappenplastik am Unterarm	86.78.33↔	Komb Plast Ingr an Haut und Unterhaut d Unterarmes
86.77.14↔	Sonstige lokale Lappenplastik an Brustwand und Rücken	86.78.34↔	Komb Plast Ingr an Haut u Unterhaut von Bruw u Rücken
86.77.15↔	Sonstige lokale Lappenplastik an der Bauchregion	86.78.35↔	Komb Plast Ingr an Haut und Unterhaut von Bauchreg
86.77.16↔	Sonstige lokale Lappenplastik an der Leisten- und Genitalregion	86.78.36↔	Komb Plast Ingr an Haut u Unterhaut d Leist u Genreg
86.77.17↔	Sonstige lokale Lappenplastik am Gesäß	86.78.37↔	Komb plastische Ingr an Haut und Unterhaut d Gesäßes
86.77.18↔	Sonst lokale Lappenplastik an Oberschenkel und Uschenkel	86.78.38↔	Komb Plast Ingr an Haut u Unterhaut d unteren Extrim
86.77.19↔	Sonstige lokale Lappenplastik, an andere Lokalisationen	86.78.39↔	Komb plastische Ingr an Haut und Unterhaut and Lok
86.77.1a↔	Sonstige lokale Lappenplastik am Fuß	86.78.40↔	Anbr v sonst gestielt o fr Lp a Kopf (auss Lip u Mund)
86.77.99↔	Anbringen von sonstiger lokaler Lappenplastik, sonstige	86.78.41↔	Anbringen von sonstigem gestielten oder freien Lappen am Hals
86.78.00↔	Sonstige Lappenplastiken, n.n.bez.	86.78.42↔	Anbr von sonstigem gestielt o fr Lp an Schult und Oba
86.78.10↔	Anbr v fr Lp m mkrvsk Anst a Kpf (auss Lp u Mnd)	86.78.43↔	Anbr von sonstigem gestielt oder fr Lappen a Unterarm
86.78.11↔	Anbr von fr Lappen mit mikrovaskulärer Anast a Hals	86.78.44↔	Anbr von sonstigem gestielt o fr Lp an Bruw und Rücken
86.78.12↔	Anbr von fr Lp m mikrovask Anast an Schulter und Oba	86.78.45↔	Anbr von sonstigem gestielt oder fr Lp an d Bauchreg
86.78.13↔	Anbr von fr Lp mit mikrovaskulärer Anast a Unterarm	86.78.46↔	Anbr von sonst gestielt o fr Lp an d Leist und Genreg
86.78.14↔	Anbr von fr Lp m mikrovask Anast an Bruw und Rücken	86.78.47↔	Anbringen von sonstm gestielten o freien Lappen am Gesäß
86.78.15↔	Anbr von fr Lp mit mikrovaskulärer Anast an Bauchreg	86.78.48↔	Anbr von sonst gestielt o fr Lp an d unteren Extrim
86.78.16↔	Anbr von fr Lp m mikrovask Anast an d Leist u Genreg	86.78.49↔	Anbr von sonstigem gestielt oder fr Lappen an And Lok
86.78.17↔	Anbr von fr Lappen mit mikrovaskulärer Anast a Gesäß	86.78.99↔	Sonstige Lappenplastiken, sonstige
86.78.18↔	Anbr von fr Lp m mikrovask Anast an d unteren Extrim		

ADRG X04**Andere Eingriffe bei Verletzungen der unteren Extremität**

Prozedur in Tabelle X04-2 oder Hauptdiagnose in Tabelle X04-1 und Prozedur in Tabelle X04-3

DRG X04Z**Andere Eingriffe bei Verletzungen der unteren Extremität****Hauptdiagnose X04-1**

S71.0	Offene Wunde Hüfte	S85.2	Verletzung A peronea
S71.1	Offene Wunde Oberschenkel	S85.3	Verletzung V saphena magna in Höhe Unterschenkel
S71.7	Multiple offene Wunden Hüfte u OS	S85.4	Verletzung V saphena parva in Höhe Unterschenkel
S71.80	Offene Wunde sonst u nnbez Teile Beckengürtel	S85.5	Verletzung V poplitea
S75.0	Verletzung A femoralis	S85.7	Verletzung mehr Blutgefäße in Höhe Unterschenkel
S75.1	Verletzung V femoralis, in Höhe Hüfte Oberschenkel	S85.8	Verletzung sonst Blutgefäße in Höhe Unterschenkel
S75.2	Verletz V saphena magna, in Höhe Hüfte u Oberschenkel	S85.9	Verletzung nnbez Blutgefäß in Höhe Unterschenkel
S75.7	Verletz mehr Blutgefäße, in Höhe Hüfte u Oberschenkel	S87.0	Zerquetschung Knie
S75.8	Verletz sonst Blutgefäße, in Höhe Hüfte u Oberschenkel	S87.8	Zerquetschung sonst u nnbez Teile Unterschenkel
S75.9	Verletz nnbez Blutgefäß, in Höhe Hüfte u Oberschenkel	S88.0	Traumatische Amputation im Kniegelenk
S77.0	Zerquetschung Hüfte	S88.1	Traumatische Amputation zw Knie oberem Sprunggelenk
S77.1	Zerquetschung Oberschenkel	S88.9	Traumatische Amputation am Unterschenkel, Höhe nnbez
S77.2	Zerquetschung m Beteiligung Hüfte Oberschenkel	S89.7	Multiple Verletzungen Unterschenkel
S78.0	Traumatische Amputation im Hüftgelenk	S89.8	Sonstige nbez Verletzungen Unterschenkel
S78.1	Traumatische Amputation zwischen Hüfte u Knie	S89.9	Nnbez Verletzung Unterschenkel
S78.9	Traumatische Amputation an Hüfte OS, Höhe nnbez	S91.0	Offene Wunde Knöchelregion
S79.7	Multiple Verletzung Hüfte Oberschenkel	S91.1	Offene Wunde ein/mehr Zehen oh Schädigung Nagel
S79.8	Sonst nbez Verletzung Hüfte Oberschenkel	S91.2	Offene Wunde ein/mehr Zehen m Schädigung Nagel
S79.9	Nnbez Verletzung Hüfte Oberschenkel	S91.3	Offene Wunde sonstiger Teile Fuß
S81.0	Offene Wunde Knie	S91.7	Multiple offene Wunden Knöchelregion Fuß
S81.7	Multiple offene Wunden Unterschenkel	S91.80	Off Wunde sonst Teil Knöchelreg/Fuß
S81.80	Nnbez offene Wunde sonstiger Teile Unterschenkel	S95.0	Verletzung A dorsalis pedis
S81.9	Offene Wunde Unterschenkel, Teil nnbez	S95.1	Verletzung A plantaris pedis
S85.0	Verletzung A poplitea	S95.2	Verletzung Venen Fußrücken
S85.1	Verletzung A tibialis (anterior) (posterior)	S95.7	Verletz mehr Blutgefäße in Höhe Knöchel Fuß

S95.8	Verletzt sonst Blutgefäße in Höhe Knöchel Fuß	S99.9	Nnbez Verletzung Knöchelregion Fuß
S95.9	Verletzt eines nnbez Blutgefäßes in Höhe Knöchel Fuß	T01.3	Offene Wunden m Bet mehr Regionen untere Extremität(en)
S97.0	Zerquetschung OSG	T04.3	Zerquetsch m Bet mehr Regionen untere Extremität(en)
S97.1	Zerquetschung ein/mehr Zehen	T13.1	Offene Wunde untere Extremität, Höhe nnbez
S97.8	Zerquetschung sonst Teile OSG Fuß	T13.4	Verletzt nnbez Blutgefäß untere Extremität, Höhe nnbez
S98.0	Traumatische Amputation Fuß in Höhe OSG	T13.6	Traumatische Amputation untere Extremität, Höhe nnbez
S98.1	Traumatische Amputation einzelne Zehe	T13.8	Sonst nbez Verletzungen untere Extremität, Höhe nnbez
S98.2	Traumatische Amputation von zwei od mehr Zehen	T13.9	Nnbez Verletzung untere Extremität, Höhe nnbez
S98.3	Traumatische Amputation sonst Teile Fuß	T33.8	Oberflächliche Erfrierung der Knöchelregion und des Fußes
S98.4	Traumatische Amputation am Fuß, Höhe nnbez	T34.8	Erfrierung m Gewebsnekrose Knöchelregion und Fuß
S99.7	Multiple Verletzung Knöchelregion Fuß	T35.5	Nnbez Erfrierung der unteren Extremität
S99.8	Sonst nbez Verletzung Knöchelregion Fuß	T69.0	Kälte-Nässe-Schaden Hände od Füße

Prozedur X04-2

00.70↔	Rev e Hüftendoproth, sowohl azetab als auch fem Komp	39.29.13↔	Femorocruraler Gefäss-Shunt oder -Bypass
00.71↔	Revision einer Hüftendoprothese, azetabuläre Komponente	39.29.14↔	Femoropedaler Gefäss-Shunt oder -Bypass
00.72↔	Revision einer Hüftendoprothese, femorale Komponente	39.29.15↔	Popliteocruraler und popliteopedaler Gefäss-Shunt oder -Bypass
00.73↔	Rev von Hüftproth, nur azetab Liner u / o nur Femkopf	39.29.16↔	GefShunt oder Byp an Aa d Unterschenkels und d Fußes
00.80↔	Revision einer Knieprothese, total (alle Komponenten)	39.29.19↔	GefässShunt oder Byp an Aa d unteren Extrem, sonstige
00.81↔	Revision einer Knieprothese, Tibiakomponente	39.29.20↔	Gefäss-Shunt oder Bypass an Arterien der oberen Extremität
00.82↔	Revision einer Knieprothese, Femurkomponente	39.29.30↔	S (prphrr) GfShnt o Byp, extraanatsch, n.n.bz.
00.83↔	Revision einer Knieprothese, Patellarkomponente	39.29.31↔	Subclaviafemoraler Gefäss-Shunt oder Bypass
00.84↔	Revision einer Knielendoprothese, Tibialiner	39.29.32↔	Axillofemoraler Gefäss-Shunt oder Bypass
00.85↔	Ersatz der Oberfläche Hüftgelenk total	39.29.33↔	Femorofemoraler Cross-over-Bypass
00.86↔	Ersatz der Oberfläche Hüftgelenk, partiell, Femurkopf	39.29.39↔	So (peripherer) GefShunt o Byp, extraanatomisch, So
00.87↔	Ersatz der Oberfläche Hüftgelenk, partiell, Azetabulum	39.29.40↔	Gefäss-Shunt oder -Bypass an Venen
04.44↔	Entlastung am Tarsaltunnel	39.29.80↔	Temporärer intraoperativer Shunt, n.n.bez.
38.08.00↔	Inzision von Arterien der unteren Extremität, n.n.bez.	39.29.81↔	Temporärer intraoperativer Shunt, arterioarteriell
38.08.10↔	Inzision der A. femoralis (communis) (superficialis)	39.29.82↔	Temporärer intraoperativer Shunt, arteriovenös
38.08.11↔	Inzision der A. profunda femoris	39.29.89↔	Temporärer intraoperativer Shunt, sonstige
38.08.12↔	Inzision der A. poplitea	39.29.99↔	Sonstiger (peripherer) Gefäss-Shunt oder -Bypass, sonstige
38.08.99↔	Inzision von Arterien der unteren Extremität, sonstige	39.49.00↔	Sonstige Revision nach vaskulärem Eingriff, n.n.bez.
38.09.00↔	Inzision von Venen der unteren Extremität, n.n.bez.	39.49.10↔	Revision einer Gefäßanastomose
38.09.10↔	Inzision von tiefen Venen der unteren Extremität	39.49.20↔	Revision eines vaskulären Implantates
38.09.99↔	Inzision von Venen der unteren Extremität, sonstige	39.49.21↔	Wechsel eines vaskulären Implantates
38.18.00↔	Endarterektomie von Gefässen der unteren Extremität, n.n.bez.	39.49.22↔	Entfernung eines vaskulären Implantates
38.18.10↔	Endarterektomie der A. femoralis (communis) (superficialis)	39.49.30↔	Ersatz eines kardialen Conduit
38.18.11↔	Endarterektomie der A. profunda femoris	39.49.99↔	Sonstige Revision nach vaskulärem Eingriff, sonstige
38.18.12↔	Endarterektomie der A. poplitea	39.91.00↔	Freilegung eines Gefässes, n.n.bez.
38.18.99↔	Endarterektomie von Gefässen der unteren Extremität, sonstige	39.91.10↔	Freilegung e Gefässes zur endovaskulären Intervention
38.38.00↔	Resektion von Aa d unteren Extrem mit Anast, n.n.bez.	39.91.99↔	Freilegung eines Gefässes, sonstige
38.38.10↔	Resektion d A. fem m Anast (communis) (superficialis)	77.05.00↔	Sequestrektomie an Femur, n.n.bez
38.38.11↔	Resektion der A. profunda femoris mit Anastomose	77.05.10↔	Sequestrektomie an Femur, ohne Einlage eines Medträgers
38.38.12↔	Resektion der A. poplitea mit Anastomose	77.05.11↔	Sequestrektomie an Femur, m Einlage eines Medträgers
38.38.99↔	Resektion von Aa d unteren Extrem mit Anast, sonstige	77.05.99↔	Sequestrektomie an Femur, sonstige
38.39.00↔	Resektion von Venen d unteren Extrem m Anast, n.n.bez.	77.07.00↔	Sequestrektomie an Tibia und Fibula, n.n.bez.
38.39.10↔	Resektion von Venen der unt Extremität mit Anastomose, tiefe	77.07.10↔	Sequestrektomie an Tibia und Fib, ohne Einl e Medträg
38.39.99↔	Resektion von Venen d unteren Extrem m Anast, sonstige	77.07.11↔	Sequestrektomie an Tibia und Fib, m Einl e Medträg
38.40↔	Resektion von Blutgefässen mit Ersatz, Lokalisation n.n.bez.	77.07.99↔	Sequestrektomie an Tibia und Fibula, sonstige
38.48.00↔	Resektion von Aa d unteren Extrem mit Ers, n.n.bez.	77.08.00↔	Sequestrektomie an Tarsalia und Metatarsalia, n.n.bez.
38.48.10↔	Resektion der A. femoralis mit Ersatz (communis) (superficialis)	77.08.10↔	Sepuestrekt an Tarsal und Metatars, oh Einl e Medträg
38.48.11↔	Resektion der A. profunda femoris mit Ersatz	77.08.11↔	Sepuestrekt an Tarsalia und Metatars, m Einl e Medträg
38.48.12↔	Resektion der A. poplitea mit Ersatz	77.08.99↔	Sequestrektomie an Tarsalia und Metatarsalia, sonstige
38.48.13↔	Resektion von Arterien des Unterschenkels mit Ersatz	77.09.00↔	Sequestrektomie an and näh bez Kn, oh Gschk, n.n.bez.
38.48.99↔	Resektion von Aa d unteren Extrem mit Ers, sonstige	77.09.10↔	Sequestrektomie an Phalangen d Hand, oh Einl e Medträg
38.49.00↔	Resektion von Venen der unteren Extremität mit Ersatz, n.n.bez.	77.09.11↔	Sequestrektomie an Phalangen d Hand, m Einl e Medträg
38.49.10↔	Resektion von tiefen Venen der unteren Extremität mit Ersatz	77.09.20↔	Sequestrektomie an d Wirbelsäule, ohne Einl e Medträg
38.49.99↔	Resektion von Venen der unteren Extremität mit Ersatz, sonst	77.09.21↔	Sequestrektomie an d Wirbelsäule, m Einl e Medträg
38.68.00↔	Sonstige Exzision von Arterien der unteren Extremität, n.n.bez.	77.09.30↔	Sequestrektomie a Beckenkn, ohne Einl e Medträg
38.68.10↔	Sonstige Exzision von Arterien des Oberschenkels	77.09.31↔	Sequestrektomie a Beckenkn, m Einl e Medträg
38.68.20↔	Sonst Exzision von Arterien des Unterschenkels und des Fußes	77.09.40↔	Sequestrektomie an D Phal d Fusses, oh Einl e Medträg
38.68.99↔	Sonstige Exzision von Arterien der unteren Extremität, sonstige	77.09.41↔	Sequestrektomie an D Phal d Fusses, m Einl e Medträg
38.80↔	Sonstiger chir Verschluss von Gef, Lok n.n.bez.	77.09.90↔	Sepuestrekt an sonstigen näh bz Kn, oh Einl e Medträg
38.88↔	Sonstiger chir Verschluss von Aa d unteren Extremität	77.09.91↔	Sepuestrekt an sonstigen näh bz Kn, m Einl e Medträg
38.89↔	Sonstiger chir Verschluss von Venen d unteren Extrem	77.09.99↔	Sequestrektomie an and näh bez Kn, oh Gschk, sonstige
39.29.00↔	Sonstiger (peripherer) Gefäss-Shunt oder -Bypass, n.n.bez.	77.15.00↔	Sonstige Knochinzis ohne Knochdurchtr a Fem, n.n.bez.
39.29.10↔	GefässShunt oder Byp an Aa d unteren Extrem, n.n.bez.	77.15.10↔	S Knchnzs oh Knchdrchr a (snst) Fm, Explr u Knchnb
39.29.11↔	Femorofemoraler Gefäss-Shunt oder -Bypass	77.15.11↔	Sonstige Knochinzis oh Knochdurchtr a Fem, Fremdkentf
39.29.12↔	Femoropoplitealer Gefäss-Shunt oder -Bypass	77.15.12↔	S Knchnzs oh Knchdrchr a Fm, Enl u Entf e Mdräg

77.15.13↔	Sonstige Knochinzis ohne Knochdurchtr a Fem, Drain	77.25.99↔	Keilosteotomie am Femur, sonstige
77.15.20↔	S Knchnzs oh Knchdrchr a Fm, Explr u Knchnb a Schnklh	77.27.00↔	Keilosteotomie an Tibia und Fibula, n.n.bez.
77.15.99↔	Sonstige Knochinzis ohne Knochdurchtr a Fem, sonstige	77.27.10↔	Keilosteotomie an der Tibia
77.16.00↔	So Knochinzis oh Knochdurchtr an d Patel, n.n.bez.	77.27.20↔	Keilosteotomie an der Fibula
77.16.10↔	S Knchnzs oh Knchdrchr an d Ptl, Explr u Knchnb	77.27.99↔	Keilosteotomie an Tibia und Fibula, sonstige
77.16.11↔	So Knochinzis oh Knochdurchtr an d Patel, Fremdkentf	77.28.00↔	Keilosteotomie an Tarsalia und Metatarsalia, n.n.bez.
77.16.12↔	S Knchnzs oh Knchdrchr an d Ptl, Enl u Entf e Mdrtrg	77.28.10↔	Keilosteotomie am Talus
77.16.13↔	Sonstige Knochinzis oh Knochdurchtr an d Patel, Drain	77.28.20↔	Keilosteotomie am Kalkaneus
77.16.99↔	So Knochinzis oh Knochdurchtr an d Patel, So	77.28.30↔	Keilosteotomie an sonstigen Tarsalia
77.17.00↔	So Knochinzis oh Knochdurchtr an Tib und Fib, n.n.bez.	77.28.40↔	Keilosteotomie an Metatarsalia
77.17.10↔	S Knchnzs oh Knchdrchr an Tb u Fb, Explr u Knchnb	77.28.99↔	Keilosteotomie an Tarsalia und Metatarsalia, sonstige
77.17.11↔	So Knochinzis oh Knochdurchtr an Tib u Fib, Fremdkentf	77.29.00↔	So Keilosteot an and näh bez Kn, auss Gschk, n.n.bez.
77.17.12↔	S Knchnzs oh Knchdrchr an Tb u Fb, Enl u Entf e Mdrtrg	77.29.10↔	Keilosteotomie an Phalangen der Hand
77.17.13↔	So Knochinzis oh Knochdurchtr an Tibia und Fib, Drain	77.29.20↔	Keilosteotomie am Wirbel
77.17.99↔	So Knochinzis oh Knochdurchtr an Tibia und Fib, So	77.29.30↔	Keilosteotomie am Beckenknochen
77.18.00↔	S Knchnzs oh Knchdrchr an Trsl u Mtrrs, n.n.bz.	77.29.40↔	Keilosteotomie an Phalangen des Fusses
77.18.10↔	Sonstige Knochinzis oh Knochdurchtr a Talus, n.n.bez.	77.29.99↔	So Keilosteot an and näh bez Kn, auss Gschk, So
77.18.11↔	S Knchnzs oh Knchdrchr a Tls, Explr u Knchnb	77.35.00↔	Sonstige Knochendurchtrennung am Femur, n.n.bez.
77.18.12↔	So Knochinzis oh Knochdurchtr a Talus, Fremdkentf	77.35.10↔	De-)Rotationsosteotomie am Schenkelhals
77.18.13↔	S Knchnzs oh Knchdrchr a Tls, Enl u Entf e Mdrtrg	77.35.11↔	Kortikotomie bei Segmenttransport am Schenkelhals
77.18.14↔	Sonstige Knochinzis ohne Knochdurchtr a Talus, Drain	77.35.12↔	Kompl (mehrd) Osteotomie (m Achsenk) a Schenkelhals
77.18.19↔	Sonstige Knochinzis oh Knochdurchtr a Talus, sonstige	77.35.19↔	Sonstige Knochendurchtrennung am Schenkelhals
77.18.20↔	Sonstige Knochinzis oh Knochdurchtr a Kalkan, n.n.bez.	77.35.20↔	(De-)Rotationsosteotomie an sonstigen Teilen des Femurs
77.18.21↔	S Knchnzs oh Knchdrchr a Klkn, Explr u Knchnb	77.35.21↔	Kortikot b Segmenttra an sonstigen Teilen d Femurs
77.18.22↔	So Knochinzis oh Knochdurchtr a Kalkan, Fremdkentf	77.35.22↔	Kmpl (mhrd) Osteot (m Achsnk) an snst Teil d Fmrs
77.18.23↔	S Knchnzs oh Knchdrchr a Klkn, Enl u Entf e Mdrtrg	77.35.23↔	Sonstige Knochdurchtr an sonstigen Teilen d Femurs
77.18.24↔	Sonstige Knochinzis ohne Knochdurchtr a Kalkan, Drain	77.35.99↔	Sonstige Knochendurchtrennung am Femur, sonstige
77.18.29↔	Sonstige Knochinzis oh Knochdurchtr a Kalkan, sonstige	77.37.00↔	Sonstige Knochendurchtrennung an Tibia und Fibula, n.n.bez.
77.18.30↔	S Knchnzs oh Knchdrchr an snst Trsl, n.n.bz.	77.37.10↔	(De-)Rotationsosteotomie an der Tibia
77.18.31↔	S Knchnzs oh Knchdrchr an snst Trsl, Explr u Knchnb	77.37.11↔	Vlgsiernd o vrsiernd (D)Rttionssttm an d Tb
77.18.32↔	S Knchnzs oh Knchdrchr an snst Trsl, Frmdkntf	77.37.12↔	Kortikotomie bei Segmenttransport an der Tibia
77.18.33↔	S Knchnz o Knchdrchr an snst Trsl, Enl u Ef e Mdrtrg	77.37.13↔	Kompl (mehrd) Osteotomie (m Achsenk) an d Tibia
77.18.34↔	So Knochinzis oh Knochdurchtr an sonst Tarsalia, Drain	77.37.19↔	Sonstige Knochendurchtrennung an der Tibia
77.18.39↔	So Knochinzis oh Knochdurchtr an sonst Tarsalia, So	77.37.20↔	(De-)Rotationsosteotomie an der Fibula
77.18.40↔	So Knochinzis oh Knochdurchtr an Metatars, n.n.bez.	77.37.21↔	Kortikotomie bei Segmenttransport an der Fibula
77.18.41↔	S Knchnzs oh Knchdrchr an Mtrrs, Explr u Knchnb	77.37.22↔	Kompl (mehrd) Osteotomie (m Achsenk) an d Fib
77.18.42↔	So Knochinzis oh Knochdurchtr an Metatars, Fremdkentf	77.37.29↔	Sonstige Knochendurchtrennung an der Fibula
77.18.43↔	S Knchnzs oh Knchdrchr an Mtrrs, Enl u Entf e Mdrtrg	77.37.99↔	Sonstige Knochendurchtrennung an Tibia und Fibula, sonstige
77.18.44↔	Sonstige Knochinzis oh Knochdurchtr an Metatars, Drain	77.38.00↔	So Knochdurchtr an Tarsalia und Metatars, n.n.bez.
77.18.49↔	So Knochinzis oh Knochdurchtr an Metatars, So	77.38.10↔	(De-)Rotationsosteotomie an Tarsalia
77.18.99↔	So Knochinzis oh Knochdurchtr an Tarsal u Metatars, So	77.38.11↔	Kortikotomie bei Segmenttransport an Tarsalia
77.19.00↔	Knochinzis an and näher bez Kn, ohne Gschk, n.n.bez.	77.38.12↔	Kompl (mehrd) Osteotomie (m Achsenk) an Tarsalia
77.19.10↔	Knochinzis an Phalangen d Hand, Explor und Knochenbo	77.38.19↔	Sonstige Knochendurchtrennung an Tarsalia
77.19.11↔	Knocheninzision an Phalangen d Hand, Fremdkentf	77.38.29↔	Sonstige Knochendurchtrennung an Metatarsalia
77.19.12↔	Knochinzis an Phal d Hand, Einl und Entf e Medtrg	77.38.99↔	So Knochdurchtr an Tarsalia und Metatars, So
77.19.13↔	Knocheninzision an Phalangen der Hand, Drainage	77.51↔	Plst Rk b Hlx vlg m Exstrskt, Wchtkrr u Ost a Os mtrrs I
77.19.19↔	Sonstige Knocheninzision an Phalangen der Hand	77.52↔	Plst Rk b Hllx vlg m Exstrskt, Weichtkrr u Arthrd
77.19.20↔	Knocheninzision an d Wirbelsäule, Explor und Knochenbo	77.53↔	Plst Rk b Hllx vlg m and Exstrskt u Weichtkrr
77.19.21↔	Knocheninzision an d Wirbelsäule, Fremdkentf	77.54↔	Resektion oder Korrekturosteotomie bei Digitus quintus varus
77.19.22↔	Knochinzis an d Wirbelsäule, Einl und Entf von Medtr	77.58↔	Sonstige Resektion, Arthrod und Plast Reko an Zehen
77.19.23↔	Knocheninzision an der Wirbelsäule, Drainage	77.59↔	Sonstige Exostosenresektion bei Hallux valgus
77.19.29↔	Sonstige Knocheninzision an der Wirbelsäule	77.65.00↔	Lok Resektion von Knochläs oder Gew a Fem, n.n.bez.
77.19.30↔	Knocheninzision a Beckenkkn, Explor und Knochenbohrung	77.65.20↔	Debridement am Femur
77.19.31↔	Knocheninzision am Beckenknochen, Fremdkörperentfernung	77.65.99↔	Lok Resektion von Knochläs oder Gew a Fem, sonstige
77.19.32↔	Knochinzis a Beckenkkn, Einl und Entf von Medtr	77.67.00↔	Lok Res von Knochläs o Gew an Tibia und Fib, n.n.bez.
77.19.33↔	Knocheninzision am Beckenknochen, Drainage	77.67.10↔	Lokale Resektion von Knochenläsion oder Gew an Tibia
77.19.39↔	Sonstige Knocheninzision am Beckenknochen	77.67.11↔	Lokale Resektion von Knochenläsion oder -gewebe an Fibula
77.19.40↔	Knochinzis an D Phal d Fusses, Explor und Knochenbo	77.67.20↔	Debridement an Tibia
77.19.41↔	Knocheninzision an D Phalangen d Fusses, Fremdkentf	77.67.21↔	Debridement an Fibula
77.19.42↔	Knochinzis an D Phal d Fusses, Einl und Entf e Medtrg	77.67.99↔	Lok Res von Knochläs o Gew an Tibia und Fib, sonstige
77.19.43↔	Knocheninzision an den Phalangen des Fusses, Drainage	77.68.00↔	Lk Rs v Knchläs o Gw an Trsl u Mtrrs, n.n.bz.
77.19.49↔	Sonstige Knocheninzision an den Phalangen des Fusses	77.68.10↔	Lokale Resektion von Knochläs oder Gew an Tarsalia
77.19.90↔	Knochinzis an sonst näh bez Kn, Explor und Knochenbo	77.68.11↔	Lok Resektion von Knochenläsion o -gewebe an Metatarsalia
77.19.91↔	Knocheninzision an sonstigen näher bez Kn, Fremdkentf	77.68.20↔	Debridement an Tarsalia
77.19.92↔	Knochinzis an sonst näh bez Kn, Einl u Entf e Medtrg	77.68.21↔	Debridement an Metatarsalia
77.19.93↔	Knocheninzision an sonstigen näher bez Knochen, Drain	77.68.99↔	Lok Res von Knochläs o Gew an Tarsal und Metatars, So
77.19.99↔	Knochinzis an and näher bez Kn, ohne Gschk, sonstige	77.85↔	Sonstige partielle Knochenresektion am Femur
77.25.00↔	Keilosteotomie am Femur, n.n.bez.	77.86↔	Sonstige partielle Knochenresektion aus der Patella
77.25.10↔	Keilosteotomie am Schenkelhals	77.87.00↔	Sonstige partielle Knochenresektion an Tibia und Fib, n.n.bez.
77.25.20↔	Keilosteotomie am sonstigen Femur	77.87.10↔	Sonstige partielle Knochenresektion an Tibia

77.87.11↔	Sonstige partielle Knochenresektion an Fibula	78.29.00↔	Verkürzungsosteotomie an and Ni näh bez Kn, n.n.bez.
77.87.99↔	Sonstige partielle Knochenresektion an Tibia und Fib, sonstige	78.29.10↔	Temporäre Epiphyseodese an Phalangen der Hand
77.88↔	Sonstige partielle Knochenresektion an Tarsalia und Metatarsalia	78.29.11↔	Permanente Epiphyseodese an Phalangen der Hand
77.95↔	Totale Femur-Resektion	78.29.12↔	Therapeutische Epiphyseolyse an Phalangen der Hand
77.96↔	Totale Patella-Resektion	78.29.19↔	Sonstige Verkürzungsosteotomie an Phalangen der Hand
77.97.00↔	Totale Resektion von Tibia und Fibula, n.n.bez.	78.29.30↔	Temporäre Epiphyseodese am Becken
77.97.10↔	Totale Resektion von Tibia	78.29.31↔	Permanente Epiphyseodese am Becken
77.97.11↔	Totale Resektion von Fibula	78.29.32↔	Therapeutische Epiphyseolyse am Becken
77.97.99↔	Totale Resektion von Tibia und Fibula, sonstige	78.29.39↔	Sonstige Verkürzungsosteotomie am Becken
77.98.00↔	Totale Resektion von Tarsalia und Metatarsalia, n.n.bez.	78.29.40↔	Temporäre Epiphyseodese an Phalangen des Fußes
77.98.10↔	Totale Resektion von Tarsalia	78.29.41↔	Permanente Epiphyseodese an Phalangen des Fußes
77.98.11↔	Totale Resektion von Metatarsalia	78.29.42↔	Therapeutische Epiphyseolyse an Phalangen des Fußes
77.98.99↔	Totale Resektion von Tarsalia und Metatarsalia, sonstige	78.29.49↔	Sonstige Verkürzungsosteotomie an Phalangen des Fußes
77.99.00↔	Totale Knochenresektionen an Phalangen der Hand	78.29.90↔	Temporäre Epiphyseodese an and nicht näher bez Knochen
77.99.10↔	Totale Resektion eines Wirbelkörpers	78.29.91↔	Permanente Epiphysod an and nicht näher bez Knochen
77.99.20↔	Totale Knochenresektionen am Becken	78.29.92↔	Therapeutische Epiphyseolyse an and nicht näher bez Kn
77.99.30↔	Totale Knochenresektionen an Phalangen des Fußes	78.29.99↔	Verkürzungsosteotomie an and Ni näh bez Kn, sonstige
77.99.40↔	Totale Knochenresektionen an Phalangen des Fußes	78.35.00↔	Verlängerungsosteotomie am Femur, n.n.bez.
77.99.99↔	Totale Knochenresektion an and näh bez Kn, auss Gschk, So	78.35.10↔	Verlängerungsosteotomie am Schenkelhals
78.05.00↔	Knochentransplantation am Femur, n.n.bez.	78.35.19↔	Verlängerungsosteotomie an sonstigen Teilen des Femur
78.05.10↔	Knochtx a Fem, Gefgestielt mit mikrovaskulärer Anast	78.35.99↔	Verlängerungsosteotomie am Femur, sonstige
78.05.11↔	Knochtx a Fem, Gefgestielt, ohne mikrovaskuläre Anast	78.37↔	Verlängerungsosteotomie an Tibia und Fibula
78.05.12↔	Knochentransplantation am Femur, allogene	78.38.00↔	Verlängerungsosteotomie an Tarsalia und Metatarsalia, n.n.bez.
78.05.13↔	Knorpel-Knochentransplantation am Femur	78.38.10↔	Verlängerungsosteotomie am Calcaneus
78.05.19↔	S Knxt a Fm (zB Atg Spng, krtksp Spn, N Gfgstlt Tx)	78.38.19↔	Verlängerungsosteotomie an sonstigen Tarsalia
78.05.99↔	Knochentransplantation am Femur, sonstige	78.38.20↔	Verlängerungsosteotomie an Metatarsalia
78.07.00↔	Knochentransplantation an Tibia und Fibula, n.n.bez.	78.38.99↔	Verlängerungsosteotomie an Tarsalia und Metatarsalia, sonstige
78.07.10↔	Knochtx an d Tibia, Gefgestielt m mikrovask Anast	78.45↔	Sonstige plastische Rekonstruktion am Femur
78.07.11↔	Knochtx an d Tibia, Gefgestielt ohne mikrovask Anast	78.47.00↔	Sonstige plastische Rekonstruktion an Tibia und Fibula, n.n.bez.
78.07.12↔	Knochentransplantation an der Tibia, allogene	78.47.10↔	Sonstige plastische Rekonstruktion an Tibia
78.07.13↔	Knorpel-Knochentransplantation an der Tibia	78.47.20↔	Sonstige plastische Rekonstruktion an Fibula
78.07.19↔	S Knxt an d Tb (zB Atg Spng, krtksp Spn, N Gfgstlt Tx)	78.47.99↔	Sonstige plastische Rekonstruktion an Tibia und Fibula, sonstige
78.07.20↔	Knochtx an d Fib, Gefgestielt m mikrovaskulärer Anast	78.48↔	Sonstige plastische Rekonstruktion an Tarsalia und Metatarsalia
78.07.21↔	Knochtx an d Fib, Gefgestielt ohne mikrovask Anast	78.49.00↔	So Plast Reko an and näh bez Kn, auss Gschk, n.n.bez.
78.07.22↔	Knochentransplantation an der Fibula, allogene	78.49.10↔	Sonstige Plast Reko an and näh bez Kn, n.n.bez.
78.07.23↔	Knorpel-Knochentransplantation an der Fibula	78.49.11↔	Sonstige plastische Rekonstruktion an Phalangen der Hand
78.07.29↔	S Knxt an d Fb (zB Atg Spng, krtksp Spn, N Gfgstlt Tx)	78.49.12↔	Sonstige plastische Rekonstruktion am Becken
78.07.99↔	Knochentransplantation an Tibia und Fibula, sonstige	78.49.13↔	Sonstige plastische Rekonstruktion an Phalangen des Fußes
78.21.00↔	Verkürzungsosteotomie an Skapula, Klavikula, n.n.bez.	78.49.19↔	Sonstige Plast Reko an and näh bez Kn, sonstige
78.21.10↔	Temporäre Epiphyseodese an Skapula und Klavikula	78.49.80↔	Knochtx u Verw v Knochenersmat an d Ws, n.n.bez.
78.21.11↔	Permanente Epiphyseodese an Skapula und Klavikula	78.49.81↔	Tx v Spng(spänn) o krtkspngösn Spänn (autgn) an d Ws
78.21.12↔	Therapeutische Epiphyseolyse an Skapula und Klavikula	78.49.82↔	Vrw v Kemt a d Ws au Klgfnf m Hydrxlpsch, o Anr v KnWhz
78.21.99↔	Verkürzungsosteotomie an Skapula, Klavikula, sonstige	78.49.83↔	Vrw v Kemt a d Ws au Klgfnf m Hydrxlpsch, m Anr v KnWhz
78.25.00↔	Verkürzungsosteotomie am Femur, n.n.bez.	78.49.84↔	Verw v keram Knochenersmat an d Ws, oh Anr v Knwachs
78.25.10↔	Temporäre Epiphyseodese am Schenkelhals	78.49.85↔	Verw v keram Knochenersmat an d Ws, m Anr v Knwachs
78.25.11↔	Permanente Epiphyseodese am Schenkelhals	78.49.89↔	Knochtx u Verw v Knochenersmat an d Wirbelsäule, So
78.25.12↔	Therapeutische Epiphyseolyse am Schenkelhals	78.49.99↔	So Plast Reko an and näh bez Kn, auss Gschk, So
78.25.19↔	Sonstige Verkürzungsosteotomie am Schenkelhals	78.55.00↔	Inn Knochfix ohne Reposition d Fx a Fem, n.n.bez.
78.25.20↔	Temporäre Epiphyseodese an sonstigen Teilen des Femur	78.55.10↔	Revision von Osteosynthesematerial (oh Matwechs) a Fem
78.25.21↔	Permanente Epiphyseodese an sonstigen Teilen des Femur	78.55.99↔	Inn Knochfix ohne Reposition d Fx a Fem, sonstige
78.25.22↔	Therapeutische Epiphyseolyse an sonstigen Teilen des Femur	78.56.00↔	Inn Knochfix oh Reposition d Fx an d Patella, n.n.bez.
78.25.99↔	Verkürzungsosteotomie am Femur, sonstige	78.56.10↔	Revision von Osteosynthmat (oh Matwechs) an d Patella
78.27.00↔	Verkürzungsosteotomie an Tibia und Fibula, n.n.bez.	78.56.99↔	Inn Knochfix oh Reposition d Fx an d Patella, sonstige
78.27.10↔	Temporäre Epiphyseodese an der Tibia	78.57.00↔	Inn Knochfix oh Rep d Fx an Tibia und Fib, n.n.bez.
78.27.11↔	Permanente Epiphyseodese an der Tibia	78.57.10↔	Revision von Osteosynthmat (oh Matwechs) an d Tibia
78.27.12↔	Therapeutische Epiphyseolyse an der Tibia	78.57.20↔	Revision von Osteosynthmat (oh Matwechs) an d Fib
78.27.19↔	Sonstige Verkürzungsosteotomie an der Tibia	78.57.99↔	Inn Knochfix oh Rep d Fx an Tibia und Fib, sonstige
78.27.20↔	Temporäre Epiphyseodese an der Fibula	78.58.00↔	Inn Knchfx oh Rp d Fx an Trsl u Mtrrs, n.n.bez.
78.27.21↔	Permanente Epiphyseodese an der Fibula	78.58.10↔	Rev v Osteosynthmat (oh Matwechs) an Tarsal u Metatars
78.27.22↔	Therapeutische Epiphyseolyse an der Fibula	78.58.99↔	Inn Knochfix oh Rep d Fx an Tarsalia und Metatars, So
78.27.29↔	Sonstige Verkürzungsosteotomie an der Fibula	78.65.00↔	Knochenimplantatentfernung am Femur, n.n.bez.
78.27.99↔	Verkürzungsosteotomie an Tibia und Fibula, sonstige	78.65.01↔	KIE a Fm: Dt, id Dt, Sb, Zg/C, Pl, Wl/Knd, dy Kb, Mk, Ft ex, K
78.28.00↔	Verkürzungsosteotomie an Tarsalia und Metatarsalia, n.n.bez.	78.65.02↔	KIE a Fm (Schkh / prx / dst, a Sft): Mkn m Glp, Vng, TF
78.28.10↔	Temporäre Epiphyseodese an Tarsalia und Metatarsalia	78.65.03↔	Knimplntf a Fem (Schaft): Marknagel mit Gelkomp
78.28.11↔	Permanente Epiphyseodese an Tarsalia und Metatarsalia	78.65.04↔	Knimplntf a Fm (prx / Schft / dst, auss Schnklh): Rngf
78.28.12↔	Therapeutische Epiphyseolyse an Tarsalia und Metatarsalia	78.65.05↔	Knimplntf a Fem, Entf e Kn(teil)ersatzes a Fem
78.28.20↔	Sonstige Verkürzungsosteotomie am Calcaneus	78.65.08↔	Knimplntf a Fem: sonstiges Osteosynthesematerial
78.28.21↔	Sonstige Verkürzungsosteotomie an sonstigen Tarsalia	78.65.99↔	Knochenimplantatentfernung am Femur, sonstige
78.28.22↔	Sonstige Verkürzungsosteotomie an Metatarsalia	78.69.00↔	Knimplntf an and näher bez Kn, auss Gschk, n.n.bez.
78.28.99↔	Verkürzungsosteotomie an Tarsalia und Metatarsalia, sonstige	78.69.21↔	KnImEm a B: Dt, Sb, Zg/C, Fxt ext, Rngf, (Bl)K

78.69.22↔	Knochenimplantatentfernung am Becken: (winkelstabile) Platte	79.36.20↔	Off Rep e einf Tibiaschaftfraktur m inn Knochfx
78.69.25↔	KnImEm an and näh bz Kn, au Gschk, Ef e Kn(t)stz a B	79.36.30↔	Off Rp e einf Fx d dst Tb m inn Knchfx d Mrkn o wnkst PI
78.69.28↔	Knimplentf a Be: sonstiges Osteosynthesematerial	79.36.31↔	Off Rp e einf Fx d dstaeln Tb m inn Knchfx d S PI
78.69.31↔	KIE an Ts u Kln: (id) Dt, Sb, Zg/C, (wst) PI, Ft ex, Rf, K	79.36.32↔	Off Rep e einf Fx d dist Tibia m So inn Knochfx
78.69.38↔	Knimplentf an Talus und Kalcaneus: So Osteosynthmat	79.36.40↔	Off Rep e Mehrfragmfx So Teile d Tibia m inn Knochfx
78.69.41↔	KIE an Phl d Fßs: (id) Dt, Sb, Zg/C, (wst) PI, Ft ex, K	79.36.50↔	Off Reposition e einf Fx d prox Fib m inn Knochfx
78.69.45↔	KnImEm an and näh bz Kn, au Gk, Ef e Kn(t)stz an Phl d Fs	79.36.51↔	Off Reposition e Mehrfragmfx d prox Fib m inn Knochfx
78.69.48↔	Knimplentf an Phal d Fusses: sonstiges Osteosynthmat	79.36.60↔	Off Rp e einf Fblschfftrkr m inn Knchfx d Mrkn
78.69.51↔	Knmplntf an and näh bz Kn: Drht, Zgg/Crcl, BlountKlm	79.36.61↔	Off Rep e einf Fibulaschaftfraktur m So inn Knochfx
78.69.52↔	KIE a n bz Kn Sb, PI, dy KSB, id Dt, Mn Gkp, Vg, TF, Fx ex	79.36.62↔	Off Rp e Mhrfrgmfx d Fblschfts m inn Knchfx d (wnkst) PI
78.69.53↔	Knimplentf an and näh bez Kn: Winkelplatte/Kondylenpl	79.36.63↔	Off Rp e Mhrfrgmfx d Fblschfts m S inn Knchfx
78.69.55↔	KIE a and nä bz Kn, a Gk, Ef e Kn(t)stz an st nä bz Kn	79.36.70↔	Off Rp e einf Fx d dst Fb m inn Knchfx d (Blount)Klm
78.69.58↔	Knimplentf an and näh bez Kn: sonstiges Osteosynthmat	79.36.71↔	Off Rep e einf Fx d dist Fib m inn Knochfx d PI
78.69.61↔	Entfernung von Osteosynthesematerial an Wirbelsäule	79.36.72↔	Off Rep e einf Fx d dist Fib m sonstiger inn Knochfx
78.69.65↔	KnImEm an and nä bz Kn, au Gschk, Ef e Kn(t)stz an d Ws	79.36.73↔	Off Reposition e Mehrfragmfx d dist Fib m inn Knochfx
78.69.71↔	Arthroskopische Entfernung von Osteosynthesematerial	79.36.99↔	Off Rep e Fx an Tibia und Fib m inn Knochfx, sonstige
78.69.99↔	Knimplentf an and näher bez Kn, auss Gschk, sonstige	79.37.00↔	Off Rp e Fx an Trsl u Mttrs m inn Knchfx, n.n.bz.
79.15.00↔	Geschl Reposition e Femurfx mit inn Knochfx, n.n.bez.	79.37.10↔	Off Rep e Fx an Kalkan und Talus m inn Knochfx d PI
79.15.10↔	Geschl Reposition e dist Femurfx mit inn Knochfx	79.37.11↔	Off Rep e Fx an Kalkan und Talus m So inn Knochfx
79.15.20↔	Geschl Reposition e sonstigen Femurfx mit inn Knochfx	79.37.20↔	Off Rp e Mhrfrgmfx an snst Trsl m inn Knchfx d PI
79.15.99↔	Geschl Reposition e Femurfx mit inn Knochfx, sonstige	79.37.21↔	Off Rp e Mhrfrgmfx an snst Trsl m S inn Knchfx
79.16.00↔	Geschl Rep e Fx an Tib u Fib m inn Knochfx, n.n.bez.	79.37.30↔	Off Rep e Mehrfragmfx an Metatars m inn Knochfx
79.16.10↔	Geschl Rep e prox Tibiafraktur m inn Knochfx d Markn	79.37.40↔	Off Rp e einf Fx an snst Trsl u Mttrs m inn Knochfx
79.16.29↔	Gschl Rp e dst Tibiafx m S inn Knfx (zB d Sb, PI, Dt)	79.37.99↔	Off Rep e Fx an Tarsal und Metatars m inn Knochfx, So
79.16.30↔	Geschl Rep e sonst Tibiafraktur m inn Knochfx d Markn	79.38↔	Off Rep einer Zehenfraktur m innerer Knochenfixation
79.16.39↔	Gschl Rp e snst Tibiafx m S inn Knfx (zB d Sb, PI, Dt)	79.39.00↔	Off Rep e Fx and bez Kn m inn Knochfx, n.n.bez.
79.16.40↔	Geschl Rep e dist Fibulafx m inn Knochfx d Markn	79.39.10↔	Off Rep e einf Fx von Klav und Skapula m inn Knochfx
79.16.49↔	Gschl Rp e dst Fblfx m S inn Knfx (zB d Sb, PI, Dt)	79.39.11↔	Off Rep e Mehrfragmfx von Klav und Skap m inn Knochfx
79.16.50↔	Geschl Rep e sonstigen Fibulafx m inn Knochfx d Markn	79.39.20↔	Offene Reposition e Fx d Acetabulum mit inn Knochfx
79.16.59↔	Gschl Rp e snst Fblfx m S inn Knfx (zB d Sb, PI, Dt)	79.39.29↔	Off Rep e Fx sonstiger Teile d Beckens m inn Knochfx
79.16.99↔	Geschl Rep e Fx an Tibia und Fib m inn Knochfx, So	79.39.40↔	Offene Reposition e Fx d Patella mit inn Knochfx
79.17.00↔	Gschl Rp e Fx an Trsl u Mttrs m inn Knchfx, n.n.bz.	79.39.99↔	Off Rep e Fx and bez Kn m inn Knochfx, sonstige
79.17.10↔	Geschl Rep e Fx d Kalkan m inn Knochfx d winkst PI	79.45↔	Geschlossene Reposition einer Epiphysdiastase des Femur
79.17.19↔	Gschl Rp e Fx d Klkn m S inn Knfx (zB d Sb, PI, Dt)	79.46↔	Geschl Reposition e Epiphysdiast an Tibia und Fib
79.17.29↔	Gschl Rp e Fx an st Trl u Mttrs m in Knfx (zB d Sb, PI, Dt)	79.55↔	Offene Reposition einer Epiphysdiastase am Femur
79.17.99↔	Gschl Rp e Fx an Trsl u Mttrs m inn Knchfx, S	79.56.00↔	Off Rep e Epiphysdiast an Tibia und Fib, n.n.bez.
79.18↔	Geschl Reposition e Zehenfraktur mit inn Knochfx	79.56.10↔	Offene Reposition e Epiphysdiast an d proximalen Tibia
79.25↔	Off Rep einer Femurfraktur ohne innere Knochenfixation	79.56.11↔	Offene Reposition einer Epiphysdiastase an der distale Tibia
79.26.00↔	Off Rep e Fx an Tib und Fib oh Inn Knochfx, n.n.bez.	79.56.20↔	Offene Reposition e Epiphysdiast an d proximalen Fib
79.26.10↔	Off Reposition e prox Tibiafraktur oh Inn Knochfx	79.56.21↔	Off Rep einer Epiphysdiastase an der distalen Fibula
79.26.11↔	Off Reposition e Tibiaschaftfraktur ohne Inn Knochfx	79.56.99↔	Off Rep e Epiphysdiast an Tibia und Fib, sonstige
79.26.12↔	Off Reposition e dist Tibiafraktur ohne Inn Knochfx	79.59.00↔	Off Reposition e Epiphysdiast an and bez Kn, n.n.bez.
79.26.20↔	Off Reposition e proximalen Fibulafx ohne Inn Knochfx	79.59.10↔	Offene Reposition einer Epiphysdiastase an der Patella
79.26.21↔	Off Reposition e Fibulaschaftfraktur ohne Inn Knochfx	79.59.99↔	Off Reposition e Epiphysdiast an and bez Kn, sonstige
79.26.22↔	Offene Reposition e dist Fibulafx ohne Inn Knochfx	79.65↔	Débridement einer offenen Femurfraktur
79.26.99↔	Off Rep e Fx an Tibia und Fib oh Inn Knochfx, So	79.66↔	Débridement einer offenen Fraktur an Tibia und Fibula
79.27.00↔	Off Rp e Fx an Trsl u Mttrs m inn Knchfx, n.n.bz.	79.67↔	Débridement einer offenen Fraktur an Tarsalia und Metatarsalia
79.27.10↔	Off Rep e Talus und Kalkaneusfraktur oh Inn Knochfx	79.68↔	Débridement einer offenen Zehenfraktur
79.27.11↔	Off Rep e einf Fx So Tarsal u Metatars oh Inn Knochfx	79.85↔	Offene Reposition einer Luxation der Hüfte
79.27.12↔	Off Rp e Mhrfrgmfx S Trsl u Mttrs oh Inn Knchfx	79.86.00↔	Offene Reposition einer Luxation des Knies, n.n.bez.
79.27.99↔	Off Rep e Fx an Tarsal u Metatars oh Inn Knochfx, So	79.86.10↔	Off Reposition e Lux d proximalen Tibiofibulargelenks
79.28↔	Off Rep einer Zehenfraktur ohne innere Knochenfixation	79.86.19↔	Offene Reposition einer Luxation des Kniegelenks
79.29.00↔	Off Rep e Fx and bez Kn oh Inn Knochfx, n.n.bez.	79.86.99↔	Offene Reposition einer Luxation des Knies, sonstige
79.29.10↔	Off Rep e einf Fx d Klav und Skapula oh Inn Knochfx	79.87.00↔	Offene Reposition einer Luxation des Sprunggelenkes, n.n.bez.
79.29.11↔	Off Rep e Mehrfragmfx d Klav und Skap oh Inn Knochfx	79.87.10↔	Offene Reposition einer Luxation des oberen Sprunggelenkes
79.29.20↔	Offene Reposition e Fx d Beckens ohne Inn Knochfx	79.87.20↔	Offene Reposition einer Luxation des unteren Sprunggelenkes
79.29.30↔	Offene Reposition e Fx d Patella ohne Inn Knochfx	79.87.99↔	Offene Reposition einer Luxation des Sprunggelenkes, sonstige
79.29.99↔	Off Rep e Fx and bez Kn oh Inn Knochfx, sonstige	79.88.00↔	Offene Reposition einer Luxation von Fuss und Zehen, n.n.bez.
79.35.00↔	Offene Reposition e Femurfx mit inn Knochfx, n.n.bez.	79.88.10↔	Offene Reposition einer Luxation eines Zehengelenkes
79.35.10↔	Offene Reposition e Hüftkopffraktur mit inn Knochfx	79.88.20↔	Offene Reposition e Lux e Metatarsophalangealgelenkes
79.35.11↔	Off Rep e Schfx und prox Femurfx m inn Knochfx	79.88.99↔	Offene Reposition einer Luxation von Fuss und Zehen, sonstige
79.35.12↔	Offene Reposition e Femurschaftfraktur m inn Knochfx	79.89.00↔	Offene Reposition e Luxation an and bez Lok, n.n.bez.
79.35.13↔	Offene Reposition e dist Femurfx mit inn Knochfx	79.89.10↔	Offene Reposition einer Luxation des Sternoklavikulargelenkes
79.35.99↔	Offene Reposition e Femurfx mit inn Knochfx, sonstige	79.89.20↔	Offene Reposition einer Luxation der Iliosakralgelenkes
79.36.00↔	Off Rep e Fx an Tibia und Fib m inn Knochfx, n.n.bez.	79.89.30↔	Offene Reposition einer Luxation der Symphyse
79.36.10↔	Off Rp e einf Fx prx Tb m inn Knchfx d (Blount)Klm o int Drht	79.89.99↔	Offene Reposition e Luxation an and bez Lok, sonstige
79.36.11↔	Off Rep e einf Fx d prox Tib m inn Knochfx d Schraube	79.95↔	Nicht näher bezeichnete Operation an Verletzung des Femur
79.36.12↔	Off Rep e einf Fx d prox Tibia m So inn Knochfx	79.96.00↔	Ni näh bez Op an Verletzung von Tib und Fib, n.n.bez.
79.36.13↔	Off Rp e Mhrfrgmfx d prx Tb m inn Knchfx d (Blount)Klm	79.96.10↔	Nicht näher bezeichnete Operation an Verletzung der Tibia
79.36.14↔	Off Rep e Mehrfragmfx d prox Tibia m So inn Knochfx	79.96.20↔	Nicht näher bezeichnete Operation an Verletzung der Fibula

79.96.99↔	Ni näh bez Op an Verletzung von Tibia und Fib, So	80.36.10↔	Perkutane (Nadel-) Biopsie am Knie
79.97↔	Ni näh bez Op an Verletzung von Tarsalia und Metatars	80.36.20↔	Arthroskopische Gelenkbiopsie am Knie
79.98↔	Nicht näher bezeichnete Operation an Verletzung der Zehkn	80.36.30↔	Gelenkbiopsie am Knie, Offene Gelenkbiopsie am Knie
79.99.00↔	Nicht näher bez Operation an e and bez Kn, n.n.bez.	80.36.99↔	Gelenkbiopsie am Knie, sonstige
79.99.10↔	Nicht näher bezeichnete Operation an Klavikula und Skapula	80.37.00↔	Gelenkbiopsie am Sprunggelenk, n.n.bez.
79.99.20↔	Nicht näher bezeichnete Operation an der Wirbelsäule	80.37.10↔	Perkutane (Nadel-) Biopsie am Sprunggelenk
79.99.30↔	Nicht näher bezeichnete Operation an der Patella	80.37.20↔	Arthroskopische Gelenkbiopsie am Sprunggelenk
79.99.40↔	Nicht näher bezeichnete Operation am Becken	80.37.30↔	Offene Gelenkbiopsie am Sprunggelenk
79.99.99↔	Nicht näher bez Operation an e and bez Kn, sonstige	80.37.99↔	Gelenkbiopsie am Sprunggelenk, sonstige
80.05.00↔	Arthrotomie zur Prothesenentfernung der Hüfte, n.n.bez.	80.45↔	Durchtr von Gelkaps, Ligament oder Knorpel an d Hüfte
80.05.10↔	Arthrot z Prothentf d Hüfte, Entf e Femurkopfkappe	80.46.00↔	Durchtr von Gelkaps, Lig oder Knorp a Knie, n.n.bez.
80.05.11↔	Arthrt z Prthntf d Hüft, Entf e Glnkpfnnprths	80.46.10↔	Durchtr von Gelkaps, Ligament oder Knorpel a Kniegel
80.05.12↔	Arthrt z Prthntf d Hüft, Entf e Glnfnnstüsch u GlschnPfn	80.46.20↔	Durchtr von Gelkaps, Lig o Knorp a prox Tibiofibgel
80.05.13↔	Arthrt z Prthntf d Hüft, Entf e Fmrkprt, Duokpfrth o Tp	80.46.99↔	Durchtr von Gelkaps, Lig oder Knorp a Knie, sonstige
80.05.14↔	Arthrt z Prthntf d Hüft, Entf e snst Endprth d Hüft	80.47.00↔	Durchtr von Gelkaps, Lig o Knorp a Sg, n.n.bez.
80.05.99↔	Arthrotomie zur Prothesenentfernung der Hüfte, sonstige	80.47.10↔	Durchtr von Gelkaps, Lig o Knorp a oberen Sprunggelenk
80.06↔	Arthrotomie zur Prothesenentfernung am Knie	80.47.20↔	Durchtr von Gelkaps, Lig o Knorp a unteren Sg
80.15.00↔	Sonstige Arthrotomie der Hüfte, n.n.bez.	80.47.99↔	Durchtr von Gelkaps, Lig o Knorp a Sg, sonstige
80.15.10↔	Arthr Arthrot der Hüfte, Gelenkspülung mit Drainage	80.48.00↔	Durchtr v Gelkaps, Lig o Knorp an Fuss u Zeh, n.n.bez.
80.15.11↔	Arthr Arthrot d Hüfte, Entfernung freier Gelenkkörper	80.48.10↔	Durchtr von Gelkaps, Lig oder Knorp a Metatarsgel
80.15.12↔	Arthr Arthrot d Hüfte, Einl oder Entf e Medträg	80.48.20↔	Durchtr von Gelkaps, Lig oder Knorp an e Zehengelenk
80.15.20↔	Arthrotomie der Hüfte, Gelenkspülung mit Drainage	80.48.99↔	Durchtr von Gelkaps, Lig o Knorp an Fuss und Zehen, So
80.15.21↔	Arthrotomie der Hüfte, Entfernung freier Gelenkkörper	80.6x.00↔	Meniskektomie am Knie, n.n.bez.
80.15.99↔	Sonstige Arthrotomie der Hüfte, sonstige	80.6x.10↔	Meniskektomie am Knie, arthroskopisch, partiell
80.16.00↔	Sonstige Arthrotomie des Knies, n.n.bez.	80.6x.11↔	Meniskektomie am Knie, arthroskopisch, total
80.16.10↔	Arthr Arthrot d Kniegelenkes, Gelenkspülung mit Drain	80.6x.20↔	Meniskektomie am Knie, offen chirurgisch, partiell
80.16.11↔	Arthr Arthrot d Kniegelenkes, Entf freier Gelenkkörper	80.6x.21↔	Meniskektomie am Knie, offen chirurgisch, total
80.16.12↔	Arthr Arthrot d Kniegel, Einl oder Entf e Medträg	80.6x.99↔	Meniskektomie am Knie, sonstige
80.16.20↔	Arthrot des Kniegelenkes, Gelenkspülung mit Drainage	80.76.00↔	Synovektomie am Knie, n.n.bez.
80.16.21↔	S Arthrt d Knies, Arthrt d Kniegl, Entf freier Glnkorp	80.76.10↔	Arthroskopische Synovektomie am Kniegelenk
80.16.99↔	Sonstige Arthrotomie des Knies, sonstige	80.76.11↔	Arthr Synovektomie a proximalen Tibiofibulargelenk
80.17.00↔	Sonstige Arthrotomie des Sprunggelenkes, n.n.bez.	80.76.20↔	Offene Synovektomie am Kniegelenk
80.17.10↔	Arthr Arthrot d oberen Sprunggelenkes, Gelsp mit Drain	80.76.21↔	Offene Synovektomie am proximalen Tibiofibulargelenk
80.17.11↔	Arthr Arthrot d ob Sprunggelenkes, Entf freier Gelnkorp	80.76.99↔	Synovektomie am Knie, sonstige
80.17.12↔	Arthr Arthrot d ob Sg, Einl o Entf e Medträg	80.77.00↔	Synovektomie am Sprunggelenk, n.n.bez.
80.17.20↔	Arthrot d oberen Sprunggelenkes, Gelsp mit Drain	80.77.10↔	Arthroskopische Synovektomie am oberen Sprunggelenk
80.17.21↔	Arthrot d oberen Sprunggelenkes, Entf freier Gelnkorp	80.77.11↔	Arthroskopische Synovektomie am unteren Sprunggelenk
80.17.29↔	Sonstige Arthrotomie des oberen Sprunggelenkes	80.77.20↔	Offene Synovektomie am oberen Sprunggelenk
80.17.30↔	Arthr Arthrot d unteren Sprunggelenkes, Gelsp m Drain	80.77.21↔	Offene Synovektomie am unteren Sprunggelenk
80.17.31↔	Arthr Arthrot d unteren Sg, Entf freier Gelnkorp	80.77.99↔	Synovektomie am Sprunggelenk, sonstige
80.17.32↔	Arthr Arthrot d unteren Sg, Einl o Entf e Medträg	80.78.00↔	Synovektomie an Fuss und Zehen, n.n.bez.
80.17.40↔	Arthrot d unteren Sprunggelenkes, Gelsp und Drain	80.78.10↔	Arthroskopische Synovektomie am Tarsometatarsalgelenk
80.17.41↔	Arthrot d unteren Sprunggelenkes, Entf freier Gelnkorp	80.78.11↔	Arthr Synovektomie a Metatarsophalangealgelenk
80.17.49↔	Sonstige Arthrotomie des unteren Sprunggelenkes	80.78.19↔	Sonstige arthroskopische Synovektomie an Fuss und Zehen
80.17.99↔	Sonstige Arthrotomie des Sprunggelenkes, sonstige	80.78.20↔	Offene Synovektomie am Tarsometatarsalgelenk
80.18.00↔	Sonstige Arthrotomie von Fuss und Zehen, n.n.bez.	80.78.21↔	Offene Synovektomie am Metatarsophalangealgelenk
80.18.10↔	Arthr Arthrot von Fuss und Zehen, Gelsp mit Drain	80.78.29↔	Sonstige offene Synovektomie an Fuss und Zehen
80.18.11↔	Arthr Arthrot von Fuss und Zehen, Entf freier Gelnkorp	80.78.99↔	Synovektomie an Fuss und Zehen, sonstige
80.18.12↔	Arthr Arthrot von Fuss u Zehen, Einl o Entf e Medträg	80.85.00↔	Sonstige Lok Exz o Destr e Gelläs an d Hüfte, n.n.bez.
80.18.20↔	Arthrot von Fuss und Zehen, Gelenkspülung mit Drainage	80.85.10↔	Arthr lokale Exz oder Destr e Gelenkläsion an d Hüfte
80.18.21↔	Arthrot von Fuss und Zehen, Entf freier Gelenkkörper	80.85.11↔	Débridement am Hüftgelenk
80.18.99↔	Sonstige Arthrotomie von Fuss und Zehen, sonstige	80.85.12↔	Zystenexstirpation am Hüftgelenk
80.25.00↔	Arthroskopie der Hüfte, n.n.bez.	80.85.99↔	Sonstige Lok Exz o Destr e Gelläs an d Hüfte, sonstige
80.25.10↔	Diagnostische Arthroskopie der Hüfte	80.86.00↔	Sonstige Lok Exz oder Destr e Gelläs a Knie, n.n.bez.
80.25.20↔	Arthr assist Versorgung einer Fraktur a Hüftgelenk	80.86.10↔	Arthr lokale Exzision oder Destruktion a Kniegelenk
80.25.99↔	Arthroskopie der Hüfte, sonstige	80.86.11↔	Débridement am Kniegelenk
80.26.00↔	Arthroskopie des Knies, n.n.bez.	80.86.12↔	Zystenexstirpation am Kniegelenk
80.26.10↔	Diagnostische Arthroskopie des Knies	80.86.13↔	Exzision eines Meniskusganglions am Kniegelenk
80.26.20↔	Arthr assist Versorgung einer Fraktur a Kniegelenk	80.86.99↔	Sonstige Lok Exz oder Destr e Gelläs a Knie, sonstige
80.26.99↔	Arthroskopie des Knies, sonstige	80.87.00↔	Sonstige Lok Exz o Destr e Gelläs a Sg, n.n.bez.
80.27.00↔	Arthroskopie des Sprunggelenkes, n.n.bez.	80.87.10↔	Arthr Lok Exz o Destr e Gelläs a oberen Sprunggelenk
80.27.10↔	Diagnostische Arthroskopie des Sprunggelenkes	80.87.11↔	Débridement am oberen Sprunggelenk
80.27.20↔	Arthr assist Versorgung einer Fraktur a Sprunggelenk	80.87.12↔	Zystenexstirpation am oberen Sprunggelenk
80.27.99↔	Arthroskopie des Sprunggelenkes, sonstige	80.87.19↔	Sonstige Lok Exz o Destr e Gelläs a ob Sprunggelenk
80.35.00↔	Gelenkbiopsie an der Hüfte, n.n.bez.	80.87.20↔	Arthr Lok Exz o Destr e Gelläs a unteren Sprunggelenk
80.35.10↔	Perkutane (Nadel-) Biopsie an der Hüfte	80.87.21↔	Débridement am unteren Sprunggelenk
80.35.20↔	Arthroskopische Gelenkbiopsie an der Hüfte	80.87.22↔	Zystenexstirpation am unteren Sprunggelenk
80.35.30↔	Offene Gelenkbiopsie an der Hüfte	80.87.29↔	Sonstige Lok Exz o Destr e Gelläs a unteren Sg
80.35.99↔	Gelenkbiopsie an der Hüfte, sonstige	80.87.99↔	Sonstige Lok Exz o Destr e Gelläs a Sg, sonstige
80.36.00↔	Gelenkbiopsie am Knie, n.n.bez.	80.88.00↔	So Lok Exz o Destr e Gelläs an Fuss u Zehen, n.n.bez.

80.88.10↔	Arthr lokale Exz oder Destr e Gelläs an Fuss und Zehen	81.47.23↔	Subchondrale Knocheneröffnung am Kniegelenk
80.88.20↔	Débridement am Metatarsophalangealgelenk	81.47.24↔	Subchondrale Knocheneröffnung a Kniegelenk, arthr
80.88.21↔	Zystenexstirpation am Metatarsophalangealgelenk	81.47.25↔	Subch Knocheröff a Kniegel m Einbr e azell Impl, arthr
80.88.29↔	Sonstige Lok Exz oder Destr a Metatarsgel	81.47.26↔	Implnt e ptientnndvduelln mtllschn Knrprlstzs a Kniegl
80.88.30↔	Débridement an Zehengelenken	81.47.27↔	Resektionsarthroplastik am Kniegelenk
80.88.40↔	Débridement an sonstigen Fussgelenken	81.47.30↔	Sonstige Refixation und Naht a Kapselbapp d Kniegel
80.88.50↔	Zystenexstirpation an sonstigen Gel von Fuss und Zehen	81.47.31↔	Sonstige Bandplastik am Kniegelenk, offen chirurgisch
80.88.59↔	So Lok Exz o Destr an sonstigen Gel von Fuss und Zehen	81.47.40↔	Sonstige Reko a Kniegel, Patel und ihr Halteapp
80.88.99↔	So Lok Exz o Destr e Gelläs an Fuss und Zehen, So	81.47.90↔	Sonstige Rekonstruktion am Kniegelenk, arthroskopisch
81.11↔	Arthrodese am Sprunggelenk	81.47.99↔	Sonstige Rekonstruktion am Kniegelenk, sonstige
81.12.00↔	Arthrodese Double, n.n.bez.	81.49.00↔	Sonstige Rekonstruktion am Sprunggelenk, n.n.bez.
81.12.10↔	Arthrodese oberes Sprunggelenk mit unterem Sprunggelenk	81.49.10↔	Refixation e osteoch Fragm, Ob Sprunggelenk, arthr
81.12.11↔	Arthrod Ob Sg m unterem Sg und Chopartgelenk	81.49.11↔	Ref e osteoch Fragm, Ob Sprunggelenk, offen chir
81.12.12↔	Arthrod unteres Sprunggelenk, 2 Sprunggelenkskammern	81.49.12↔	Ref e osteoch Fragm, Unterer Sprunggelenk, arthr
81.12.13↔	Arthrod unteres Sprunggelenk, 3 Sprunggelenkskammern	81.49.13↔	Ref e osteoch Fragm, Unterer Sprunggelenk, offen chir
81.12.99↔	Arthrodese Double, sonstige	81.49.14↔	Subchondrale Spongiosaplastik, Ob Sprunggelenk, arthr
81.13↔	Subtalare Arthrodese	81.49.15↔	Subchondrale Spongiosaplastik, Ob Sg, offen chir
81.14↔	Mediotarsale Arthrodese	81.49.16↔	Subchondrale Spongiosaplastik, Unterer Sg, arthr
81.15↔	Tarsometatarsale Arthrodese	81.49.17↔	Subchondrale Spongiosaplastik, Unterer Sg, offen chir
81.16↔	Metatarsophalangeale Arthrodese	81.49.18↔	Knorpeltx u Implant v ivit herg Gewkult, Ob Sg, arthr
81.17↔	Sonstige Arthrodese am Fuss	81.49.19↔	Knrpltx u Implnt v ivt hrg Gwklt, Ob Sg, offn chr
81.18↔	Arthrorise am subtalaren Gelenk	81.49.20↔	Knorpeltx u Implant v ivit herg Gewkult, Unt Sg, arthr
81.21↔	Hüft-Arthrodese	81.49.21↔	Knrpltx u Implnt v ivt hrg Gwklt, Unt Sg, offn chr
81.22↔	Knie-Arthrodese	81.49.22↔	Knorpelglättung, Oberes Sprunggelenk, arthroskopisch
81.40.00↔	Rekonstruktion am Hüftgelenk, n.n.bez.	81.49.23↔	Knorpelglättung, Oberes Sprunggelenk, offen chirurgisch
81.40.10↔	Refixation e osteochondralen Fragm a Hüftgelenk, arthr	81.49.24↔	Knorpelglättung, Unterer Sprunggelenk, arthroskopisch
81.40.11↔	Refixation e osteoch Fragm a Hüftgel, offen chir	81.49.25↔	Knorpelglättung, Unterer Sprunggelenk, offen chir
81.40.12↔	Subchondrale Spongiosaplastik a Hüftgelenk, arthr	81.49.26↔	Subchondrale Knocheröff, Oberes Sprunggelenk, arthr
81.40.13↔	Subchondrale Spongiosaplastik a Hüftgelenk, offen chir	81.49.27↔	Subchondrale Knocheröff, Ob Sprunggelenk, offen chir
81.40.14↔	Knrpltx u Implnt v ivt hrg Gwklt a Hüftgl, arthr	81.49.28↔	Subchondrale Knocheröff, Unterer Sprunggelenk, arthr
81.40.15↔	Knrpltx u Implnt v ivt hrg Gwklt a Hüftgl, offn chr	81.49.29↔	Subchondrale Knocheröff, Unterer Sg, offen chir
81.40.16↔	Knorpelglättung am Hüftgelenk, arthroskopisch	81.49.30↔	Subch Knocheröff m Einbr e azell Impl, Ob Sg, arthr
81.40.17↔	Knorpelglättung am Hüftgelenk, offen chirurgisch	81.49.31↔	Subch Knocheröff m Einbr e azell Impl, Unt Sg, arthr
81.40.18↔	Subchondrale Knocheneröffnung a Hüftgelenk, arthr	81.49.32↔	Resektionsarthroplastik am Sprunggelenk
81.40.19↔	Subchondrale Knocheneröffnung a Hüftgelenk, offen chir	81.49.33↔	Refixation und Plast a Kapselbapp d ob Sprunggelenkes
81.40.20↔	Subch Knocheröff a Hüftgel m Einbr e azell Impl, arthr	81.49.99↔	Sonstige Rekonstruktion am Sprunggelenk, sonstige
81.40.30↔	Arthropl a Hüftgel m Osteot d Beckens, sonstige Osteot	81.51.00↔	Totalendoprothese des Hüftgelenks, n.n.bez.
81.40.31↔	Arthropl a Hüftgl m Osteot d Bckns, Trlpsteotmie	81.51.10↔	Totalendoprothese des Hüftgelenks, Sonderprothese
81.40.32↔	Pfannendachplastik am Hüftgelenk	81.51.99↔	Totalendoprothese des Hüftgelenks, sonstige
81.40.33↔	Girdlestone-Resektion am Hüftgelenk, primär	81.52.00↔	Partielle Hüftarthroplastik, n.n.bez.
81.40.99↔	Rekonstruktion am Hüftgelenk, sonstige	81.52.10↔	Partielle Hüftarthpl, Femurkprot und Duokopfproth
81.42↔	Five in one Rekonstruktion am Kniegelenk	81.52.11↔	Part Hüftarthpl, Gelpfannstüsch und GelschnPfanne
81.43↔	Rekonstruktion am Kniegelenk nach unhappy triad	81.52.99↔	Partielle Hüftarthroplastik, sonstige
81.44.00↔	Stabilisierung der Patella, n.n.bez.	81.53.00↔	Revision einer Hüftendoprothese, n.n.bez.
81.44.10↔	Stabilisierung der Patella, Retinakulumspaltung, lateral	81.53.10↔	Revision einer Hüftendoprothese, ohne Wechsel
81.44.11↔	Stb d Ptl, Rtnklmpltng, ltrl m Züglngsprtion	81.53.11↔	Rv e Obrflrsprt a Hüftgl u Neuimpl e Hüftndprth
81.44.12↔	Stab d Patel, Verlagerung d Patellarsehnenansatzes	81.53.12↔	Revision e Duokopfproth und Neuimpl e Hüftendoproth
81.44.13↔	Stb d Ptl, Vrlg d Ptlrshnnstz m Knchsnsp	81.53.13↔	Rev e sonst Hüftendoproth und Neuimpl e Hüftendoproth
81.44.99↔	Stabilisierung der Patella, sonstige	81.53.99↔	Revision einer Hüftendoprothese, sonstige
81.45.00↔	Sonstige Rekonstruktion an den Kreuzbändern, n.n.bez.	81.54.00↔	Totalendoprothese des Kniegelenks, n.n.bez.
81.45.19↔	Sonstige Rekonstruktion an den Kreuzbändern, arthr	81.54.10↔	Unikondyläre Schlittenprothese des Kniegelenkes
81.45.20↔	Reko d vorderen Kreuzb m aut Patsehne, offen chir	81.54.11↔	Bikondyläre Oberflächenersatzprothese des Kniegelenkes
81.45.21↔	Reko d hint Kreuzb m aut Patsehne, offen chir	81.54.12↔	Scharnierendoprothese des Kniegelenkes
81.45.29↔	Sonstige Rekonstruktion an D Kreuzbändern, offen chir	81.54.13↔	Patellaersatz des Kniegelenkes
81.45.99↔	Sonstige Rekonstruktion an den Kreuzbändern, sonstige	81.54.14↔	Sonderprothese des Kniegelenkes
81.46↔	Sonstige Rekonstruktion am Kollateralband	81.54.99↔	Totalendoprothese des Kniegelenks, sonstige
81.47.00↔	Sonstige Rekonstruktion am Kniegelenk, n.n.bez.	81.55.00↔	Revision einer Knieprothese, n.n.bez.
81.47.10↔	Refixation e osteochondralen Fragmentes a Kniegelenk	81.55.10↔	Revision einer Knieprothese, ohne Wechsel
81.47.11↔	Refixation e osteochondralen Fragm a Kniegelenk, arthr	81.55.11↔	Revision e Knieprothese und Wechsel e Patellaersatzes
81.47.12↔	Subchondrale Spongiosaplastik am Kniegelenk	81.55.12↔	Revision e Knieproth und Neuimpl e Knieendoprothese
81.47.13↔	Subchondrale Spongiosaplastik a Kniegelenk, arthr	81.55.99↔	Revision einer Knieprothese, sonstige
81.47.14↔	Meniskusrefixation	81.56↔	Totalprothese des oberen Sprunggelenks
81.47.15↔	Meniskusrefixation, arthroskopisch	81.57.00↔	Gelenkersatz an Fuss und Zehen, n.n.bez.
81.47.16↔	Meiniskustransplantation	81.57.10↔	Gelenkersatz an Fuss und Zehen, Fußwurzelendoprothese
81.47.17↔	Knorpeltx u Implant von ivitro herg Gewkult a Kniegel	81.57.11↔	Gelenkersatz an Fuss und Zehen, Vorfuß- o Zehenendoproth
81.47.18↔	Knrpltx u Implnt v ivt hrg Gwklt a Kniegl, arthr	81.57.99↔	Gelenkersatz an Fuss und Zehen, sonstige
81.47.19↔	Knöcherne Refixation eines Kreuzbandes, offen chir	81.59.00↔	Revision des Gelenkersatzes der unteren Extremitäten, nnbez
81.47.20↔	Knöcherne Refixation eines Kreuzbandes, arthroskopisch	81.59.10↔	Revision d Gellers d unteren Extrem, ohne Wechsel
81.47.21↔	Knorpelglättung am Kniegelenk	81.59.11↔	Revision und Wechsel einer Sprunggelenkendoprothese
81.47.22↔	Knorpelglättung am Kniegelenk, arthroskopisch	81.59.12↔	Revision und Wechsel einer Fusswurzelendoprothese

81.59.13↔	Revision und Wechsel e Vorfussoder Zehenendoprothese	84.16↔	Knie-Exartikulation
81.59.99↔	Revision des Gelenkersatzes der unteren Extremitäten, sonst	84.17↔	Oberschenkel-Amputation
81.94↔	Naht an Kapsel oder Ligament von Sprunggelenk oder Fuss	84.18↔	Hüft-Exartikulation
81.95.00↔	Nht an Kaps o Lig d übrigen unteren Extrem, n.n.bez.	84.19↔	Abdominopelvine Amputation
81.95.10↔	Nht Kps o Lg d übrgn unt Extrm, Nht d vrd Kreuzb, arthr	84.25↔	Zehen-Replantation
81.95.11↔	Nht Kps o Lg d üb unt Extrm, Nht d vrd Kreuzb, offn chr	84.26↔	Fuss-Replantation
81.95.12↔	Nht Kps o Lg d übrgn unt Extrm, Nht d hnt Kreuzb, arthr	84.27.00↔	Replantation von Unterschenkel oder Sprunggelenk, n.n.bez.
81.95.13↔	Nht Kps o Lg d üb unt Extrm, Nht d hnt Kreuzb, offn chr	84.27.10↔	Replantation vom Unterschenkel im Kniebereich
81.95.14↔	Nht Kps o Lg d üb unt Extrm, Nht md Kpslb Eingr a Mnsks, arthr	84.27.99↔	Replantation von Unterschenkel oder Sprunggelenk, sonstige
81.95.15↔	Nht Kps o Lg d üb unt Extrm, Nht md Kpslb Engr a Mnsks, offchr	84.28↔	Oberschenkel-Replantation
81.95.16↔	Nht Kps o Lg d übrgn unt Extrm, Nht d lt Kpslbpp, arthr	84.29.00↔	Sonstige Replantation, n.n.bez.
81.95.17↔	Nht Kps o Lg d üb unt Extrm, Nht d lt Kpslbpp, offn chr	84.29.10↔	Sonstige Replantation, Obere Extremität
81.95.18↔	Nht Kps o Lg d üb unt Extrm, Nht d drs Kpslbpp, offn chr	84.29.20↔	Sonstige Replantation, Untere Extremität
81.95.99↔	Nht an Kaps o Lig d übrigen unteren Extrem, sonstige	84.29.99↔	Sonstige Replantation, sonstige
83.14.00↔	Fasziotomie oder Aponeurotomie, n.n.bez.	84.55.00↔	Einsetzen von Knochenersatzmaterial, n.n.bez.
83.14.10↔	Fasziotomie oder Aponeurotomie, Kopf und Hals	84.55.10↔	Einsetz von Knochenersmat, Skap, Klav, Rip und Sternum
83.14.11↔	Fasziotomie oder Aponeurotomie, Schulter und Axilla	84.55.11↔	Einsetzen von Knochenersatzmaterial, Humerus
83.14.12↔	Fasziotomie oder Aponeurotomie, Oberarm und Ellenbogen	84.55.12↔	Einsetzen von Knochenersatzmaterial, Radius und Ulna
83.14.13↔	Fasziotomie oder Aponeurotomie, Unterarm	84.55.13↔	Eins von Knersatzmaterial, Karpalia und Metakarpalia
83.14.14↔	Fasziotomie o Aponeurotomie, Brustwand, Bauch und Rücken	84.55.14↔	Einsetzen von Knochenersatzmaterial, Phalangen der Hand
83.14.15↔	Fasziotomie o Aponeurotomie, Leist u Genreg u Gesäss	84.55.15↔	Einsetzen von Knochenersatzmaterial, Becken
83.14.16↔	Fasziotomie oder Aponeurotomie, Untere Extremität	84.55.16↔	Einsetzen von Knochenersatzmaterial, Femur
83.14.19↔	Fasziotomie oder Aponeurotomie, Andere Lokalisation	84.55.17↔	Einsetzen von Knochenersatzmaterial, Patella
83.14.99↔	Fasziotomie oder Aponeurotomie, sonstige	84.55.18↔	Einsetzen von Knochenersatzmaterial, Tibia
83.84↔	Lösung eines Klumpfusses, n.a.klass.	84.55.19↔	Einsetzen von Knochenersatzmaterial, Fibula
84.10↔	Amputation der unteren Extremität, n.n.bez.	84.55.20↔	Einsetzen von Knochenersatzmaterial, Tarsalia und Metatarsalia
84.11↔	Zehenamputation	84.55.21↔	Einsetzen von Knochenersatzmaterial, Phalangen des Fußes
84.12↔	Amputation durch Fuss	84.55.29↔	Einsetzen von Knochenersatzmaterial, Andere Lokalisation
84.13↔	Exartikulation im Sprunggelenk	84.55.30↔	Enstz v Knchrsmt, Implnt, Rv o Wchs e Knchnteilstz
84.14↔	Transmalleoläre Amputation im Sprunggelenk	84.55.99↔	Einsetzen von Knochenersatzmaterial, sonstige
84.15↔	Sonstige Unterschenkel-Amputation	84.91↔	Amputation, n.n.bez.

Prozedur X04-3

00.55.00↔	Enstz v prph Gfstnt(s) m MdFreistzng, n.n.bez.	38.60↔	Sonstige Exzision von Gefässen, Lokalisation n.n.bez.
00.55.11↔	Eins v prph Gfstnt m MdFreistzng,drug el übl Stnt>10cm	38.63.00↔	Sonstige Exzision von Gefässen der oberen Extremität, n.n.bez.
00.55.99↔	Einsetz von periph Gefstent(s) m MedFreisetzung, So	38.63.10↔	Sonstige Exzision von Arterien der oberen Extremität, n.n.bez.
01.15↔	Biopsie am Schädel	38.63.11↔	Sonstige Exzision von Arterien der Hand
04.49.00↔	So Dekompr o Lös v Adhäs an periph N o Gangl, n.n.bez.	38.63.19↔	Sonstige Exzision von Arterien der oberen Extremität, sonstige
04.49.10↔	Sonstige Dekompr oder Lös von Adhäs a Plexus brachia	38.63.20↔	Sonstige Exzision von Venen der oberen Extremität, n.n.bez.
04.49.11↔	Sonstige Dekompr oder Lös von Adhäs an Nn d Schulter	38.63.21↔	Sonstige Exzision von tiefen Venen der oberen Extremität
04.49.12↔	Sonstige Dekompr oder Lös von Adhäs an Nerven d Armes	38.63.29↔	Sonstige Exzision von Venen der oberen Extremität, sonstige
04.49.13↔	Sonstige Dekompr oder Lös von Adhäs an Nerven d Hand	38.63.99↔	Sonstige Exzision von Gefässen der oberen Extremität, sonstige
04.49.14↔	S Dkmp r o Lös v Adhäs a Plxs Imbsc, Leist u Bcknb	38.67.00↔	Sonstige Exzision von abdominalen Venen, n.n.bez.
04.49.15↔	Sonstige Dekompr oder Lös von Adhäs an Nn d Beines	38.67.10↔	Sonstige Exzision von tiefen abdominalen Venen, n.n.bez.
04.49.16↔	Sonstige Dekompr oder Lös von Adhäs an Nerven d Fußes	38.67.11↔	Sonstige Exzision der V. cava inferior
04.49.99↔	S Dkmp r o Lös v Adhäs an snst prph Nn o Gngl, S	38.67.12↔	Sonstige Exzision der V. iliaca
04.92.00↔	Implnt o Erstz d Elktrd(n) e prph Neurstm, n.n.bez.	38.67.19↔	Sonstige Exzision von tiefen abdominalen Venen, sonstige
04.92.10↔	Implnt,Erstz d Elktrd tmp prph Neurstm,Enzlsys,Tstsm	38.67.99↔	Sonstige Exzision von abdominalen Venen, sonstige
04.92.11↔	Implnt,Erstz d Elktrd tmp prph Neurstm,Mhrsls,Tstsm	38.69↔	Sonstige Exzision von Venen der unteren Extremität
04.92.20↔	Imp,Ers d Elktrd prmn prph Neurstm,Stbl,Enzlsys,Prk	38.87.00↔	Sonstiger chir Verschluss von abd Venen, n.n.bez.
04.92.21↔	Implnt,Erstz d Elktrd prmn prph Neurstm,Stbl,Mhrsls,Prk	38.87.10↔	So chir Verschluss von tiefen abd Venen, n.n.bez.
04.92.30↔	Imp,Ers d Elktrd prmn prph Neurstm,Plttnl,Enzlsys,offn chr	38.87.11↔	Sonstiger chirurgischer Verschluss der V. cava inferior
04.92.31↔	Imp,Ers d Elktrd prmn prph Neurstm,Plttnl,Mhrsls,offn chr	38.87.12↔	So chir Verschl d V. iliaca communis u V. iliaca int
04.92.40↔	Impl oder Ersetzen einer Vagusnervstimulationselektrode	38.87.19↔	So chir Verschluss von tiefen abd Venen, sonstige
04.92.99↔	Implant o Ersetz d Elektrod(n) e periph Neurostim, So	38.87.99↔	Sonstiger chir Verschluss von abd Venen, sonstige
31.79.00↔	Sonstige Plast Rekonstruktion an d Trachea, n.n.bez.	39.27.00↔	Arteriovenöser Shunt für Hämodialyse, n.n.bez.
31.79.10↔	Erweiterungsplastik eines Tracheostoma	39.27.10↔	AV-Fistel für Hämodialyse
31.79.11↔	Plastische Rekonstruktion (Tracheatransplantation)	39.27.11↔	AVFistel mit allogenen oder allopl Material f Händi
31.79.12↔	Tracheoepexie	39.27.99↔	Arteriovenöser Shunt für Hämodialyse, sonstige
31.79.13↔	End-zu-End-Anastomose der Trachea (bei Ruptur)	39.41↔	Stillung einer Blutung nach vaskulärem Eingriff
31.79.14↔	Cricotracheale Resektion	39.42↔	Revision eines arteriovenösen Shunts zur Hämodialyse
31.79.15↔	Sonstige (Plast) Reko an d Trachea b Trachealstenose	39.49.00↔	Sonstige Revision nach vaskulärem Eingriff, n.n.bez.
31.79.99↔	Sonstige plastische Rekonstruktion an der Trachea, sonstige	39.49.10↔	Revision einer Gefäßanastomose
33.31↔	Destruktion des N. phrenicus für Lungenkollaps	39.49.20↔	Revision eines vaskulären Implantates
38.18.00↔	Endarterektomie von Gefässen der unteren Extremität, n.n.bez.	39.49.21↔	Wechsel eines vaskulären Implantates
38.18.10↔	Endarterektomie der A. femoralis (communis) (superficialis)	39.49.22↔	Entfernung eines vaskulären Implantates
38.18.11↔	Endarterektomie der A. profunda femoris	39.49.30↔	Ersatz eines kardialen Conduit
38.18.12↔	Endarterektomie der A. poplitea	39.49.99↔	Sonstige Revision nach vaskulärem Eingriff, sonstige
38.18.99↔	Endarterektomie von Gefässen der unteren Extremität, sonstige	39.50.00↔	Angiopl o Athrkt an snst(n) NHzkrgrf(n), n.n.bez.

39.50.10↔	Angiopl o Athrkt an snst(n) NHzkrgrf(n) m Blln, n.n.bz.	39.57.49↔	Plast Reko abd Aa m synthetischem Patch Graft, So
39.50.11↔	Angiopl o Athrkt an snst(n) NHzkrgrf(n) m Enf Blln	39.57.50↔	Plast Reko abd Venen m synth Patch Graft, n.n.bez.
39.50.12↔	Angiopl o Athrkt an snst(n) NHzkrgrf(n) m ctng Blln	39.57.51↔	Plast Reko d V. cava inferior m synth Patch Graft
39.50.13↔	Angiopl o Athrkt an snst(n) NHzkrgrf(n) m KryplstieBlln	39.57.52↔	Plast Reko d V. iliaca m synthetischem Patch Graft
39.50.14↔	Angiopl o Athrkt an snst(n)NHzkrgrf(n)m Drg elting Blln	39.57.59↔	Plast Reko abd Venen m synthetischem Patch Graft, So
39.50.19↔	Angiopl o Athrkt an snst(n) NHzkrgrf(n) m S Blln	39.57.60↔	Plst Rk v Gf d unt Extrm m synth Ptch Grft, n.n.bz.
39.50.20↔	Angiopl Blade Laserangpl an sonst(n) NiHerzkrgef(en)	39.57.61↔	Plast Reko von Aa d unteren Extremität m synth Patch Graft
39.50.21↔	Angiopl Thrombektomie an sonstigem(n) NiHerzkrgef(en)	39.57.62↔	Plast Reko d V. fem und V.poplitea m synth Patch Graft
39.50.99↔	Angiopl o Athrkt an sonst(n) NiHerzkrgef(en), So	39.57.63↔	Plst Rk v snst tief Vv d unt Extremität m synth Ptch Grft
39.56.00↔	Plast Rekonstruktion e Blgef m GewPatch, n.n.bez.	39.57.64↔	Plst Rk v obrfl Vv d Oberschnkls m synth Ptch Grft
39.56.10↔	Plast Reko von Gef an Kopf u Ha m GewPatch, n.n.bez.	39.57.69↔	Plast Reko v Gef d unt Extremität m synth Patch Graft, So
39.56.11↔	Plastische Rekonstruktion von intrakr Gef m GewPatch	39.57.99↔	Plast Reko m synthetischem Patch Graft, sonstige
39.56.12↔	Plastische Rekonstruktion der V. jugularis mit Gewebe-Patch	39.58↔	Plast Rekonstruktion e Blgef m Patch Graft n.n.bez.
39.56.19↔	Plast Reko von Gef an Kopf und Ha m GewPatch, So	39.75.11↔	Prktrmslm Gfntrvntion, S Gf, Rttionsthrmkt
39.56.20↔	Plast Reko von Gef d ob Extremität m GewPatch, n.n.bez.	39.99.00↔	Sonstige Operationen an Blutgefässen, n.n.bez.
39.56.21↔	Plast Rekonstruktion von Aa d ob Extremität m GewPatch	39.99.10↔	Aortopexie
39.56.22↔	Plst Rk d V. sbcl, V. axll u V. brchiophlc m GwPtch	39.99.20↔	Operationen bei kongenitalen Gefäßanomalien, n.n.bez.
39.56.23↔	Plast Reko v sonst tief Venen d ob Extremität m GewPatch	39.99.21↔	Op b kngntlr Anmlie d Artnsthms(Stns) o b untrbr Artbngn
39.56.29↔	Plast Reko von Gef d ob Extremität m GewPatch, sonstige	39.99.22↔	Op b kong Anom d A. o V. pulmonalis o b A. lusoria
39.56.30↔	Plast Reko von thorakalen Gef m GewPatch, n.n.bez.	39.99.23↔	Operationen bei kongenitalen Anomalien der V. cava
39.56.31↔	Plastische Rekonstruktion der thorak Aorta mit Gewebe-Patch	39.99.24↔	Op b kong Kollateralgefässen und Unifokalisierung
39.56.32↔	Plastische Rekonstruktion der V. pulmonalis mit Gewebe-Patch	39.99.30↔	Kathinterv Verschluss d Duct arterios Botalli, n.n.bez
39.56.33↔	Plastische Rekonstruktion der V. cava sup mit Gewebe-Patch	39.99.31↔	Kathinterv Verschluss d Duct arterios Botalli, m Coil
39.56.39↔	Plast Reko von thorakalen Gef m GewPatch, sonstige	39.99.32↔	Kthntrv Vrschl d Dct artrios Btll, m AmpltzDctOccldr
39.56.40↔	Plastische Rekonstruktion abd Aa m GewPatch, n.n.bez.	39.99.38↔	Kathinterv Verschluss d Duct arterios Botalli, So
39.56.41↔	Plastische Rekonstruktion der abdom Aorta mit Gewebe-Patch	39.99.39↔	Operationen bei sonstigen kongenitalen Gefäßanomalien
39.56.42↔	Plast Rekonstruktion des Truncus coeliacus mit Gewebe-Patch	39.99.99↔	Sonstige Operationen an Blutgefässen, sonstige
39.56.43↔	Plastische Rekonstruktion der A. gastrica mit Gewebe-Patch	40.22.00↔	Exzision eines mamma-internalen Lymphknotens, n.n.bez.
39.56.44↔	Plastische Rekonstruktion der A. hepatica mit Gewebe-Patch	40.22.10↔	Exzision e mamma-internalen Lymphknotens, thorakoskop
39.56.45↔	Plastische Rekonstruktion der A. lienalis mit Gewebe-Patch	40.22.20↔	Exzision e mamma-internalen Lymphknotens, offen chirurgisch
39.56.46↔	Plastische Rekonstruktion der A. renalis mit Gewebe-Patch	40.22.99↔	Exzision eines mamma-internalen Lymphknotens, sonstige
39.56.47↔	Plast Rekonstruktion der A. mesenterica mit Gewebe-Patch	40.29.00↔	Einfache Exzision einer and lymphatischen Struktur, n.n.bez.
39.56.48↔	Plastische Rekonstruktion der A. iliaca mit Gewebe-Patch	40.29.10↔	Exzision eines mediastinalen Lymphknotens, n.n.bez.
39.56.49↔	Plastische Rekonstruktion abd Aa m GewPatch, sonstige	40.29.11↔	Exzision eines mediastinalen Lymphknotens, offen chirurgisch
39.56.50↔	Plast Rekonstruktion abd Venen m GewPatch, n.n.bez.	40.29.12↔	Exzision eines mediastinalen Lymphknotens, thorakoskopisch
39.56.51↔	Plast Rekonstruktion der V. cava inferior mit Gewebe-Patch	40.29.19↔	Exzision eines mediastinalen Lymphknotens, sonstige
39.56.52↔	Plastische Rekonstruktion der V. iliaca mit Gewebe-Patch	40.29.20↔	Exzision eines paraaortalen Lymphknotens
39.56.59↔	Plast Rekonstruktion abd Venen m GewPatch, sonstige	40.29.30↔	Exzision eines iliakalen Lymphknotens
39.56.60↔	Plast Reko von Gef d unt Extremität m GewPatch, n.n.bez.	40.29.70↔	Exzision eines Lymphangioms oder Hygroma cysticum
39.56.61↔	Plast Reko von Aa d unteren Extremität m GewPatch	40.29.80↔	Exz mehrerer abd Lymphknst (mit Leberbiop), n.n.bez.
39.56.62↔	Plast Reko d V. fem und V.poplitea m GewPatch	40.29.81↔	Exz mhr abd Lymphknstt (m Lbrbiop), offn chr [StgLprt]
39.56.63↔	Plast Reko v sonst tief Venen d unt Extremität m GewPatch	40.29.82↔	Exz mhr abd Lymphknstt (m Lbrbiop), lprsk [StgLprskpie]
39.56.64↔	Plast Reko v oberfl Venen d Oberschenkels m GewPatch	40.29.89↔	Exz mehrerer abd Lymphknst (mit Leberbiop), sonstige
39.56.69↔	Plast Reko von Gef d unteren Extremität m GewPatch, So	40.29.99↔	Einfache Exzision einer and lymphatischen Struktur, sonst
39.56.99↔	Plast Rekonstruktion e Blgef m GewPatch, sonstige	77.06.00↔	Sequestrektomie an der Patella, n.n.bez.
39.57.00↔	Plast Reko m synthetischem Patch Graft, n.n.bez.	77.06.10↔	Sequestrektomie an d Patella, ohne Einl e Medträg
39.57.10↔	Plst Rk v Gf an Kpf u H m synth Ptch Grft, n.n.bz.	77.06.11↔	Sequestrektomie an d Patella, m Einl e Medträg
39.57.11↔	Plast Reko von intrakr Gef m synthetischem Patch Graft	77.06.99↔	Sequestrektomie an der Patella, sonstige
39.57.12↔	Plast Reko v extrk Aa an Kopf u Ha m synth Patch Graft	77.09.00↔	Sequestrektomie an and näh bez Kn, oh Gschk, n.n.bez.
39.57.13↔	Plast Reko d V. jugularis m synthetischem Patch Graft	77.09.10↔	Sequestrektomie an Phalangen d Hand, oh Einl e Medträg
39.57.19↔	Plast Reko v Gef an Kopf u Ha m synth Patch Graft, So	77.09.11↔	Sequestrektomie an Phalangen d Hand, m Einl e Medträg
39.57.20↔	Plst Rk v Gf d ob Extrm m synth Ptch Grft, n.n.bz.	77.09.20↔	Sequestrektomie an d Wirbelsäule, ohne Einl e Medträg
39.57.21↔	Plast Reko von Aa d ob Extremität m synth Patch Graft	77.09.21↔	Sequestrektomie an d Wirbelsäule, m Einl e Medträg
39.57.22↔	Plst Rk d V. sbcl, V. axll u V. brchiophlc m synth Ptch Grft	77.09.30↔	Sequestrektomie a Beckenkbn, ohne Einl e Medträg
39.57.23↔	Plst Rk v snst tief Vv d ob Extrm m synth Ptch Grft	77.09.31↔	Sequestrektomie a Beckenkbn, m Einl e Medträg
39.57.29↔	Plast Reko von Gef d ob Extremität m synth Patch Graft, So	77.09.40↔	Sequestrektomie an D Phal d Fusses, oh Einl e Medträg
39.57.30↔	Plast Reko von thor Gef m synth Patch Graft, n.n.bez.	77.09.41↔	Sequestrektomie an D Phal d Fusses, m Einl e Medträg
39.57.31↔	Plast Reko d thorakalen Aort m synth Patch Graft	77.09.90↔	Sepuestrekt an sonstigen näh bez Kn, oh Einl e Medträg
39.57.32↔	Plast Reko d V. pulmon m synthetischem Patch Graft	77.09.91↔	Sepuestrekt an sonstigen näh bez Kn, m Einl e Medträg
39.57.33↔	Plast Reko d V. cava superior m synth Patch Graft	77.09.99↔	Sequestrektomie an and näh bez Kn, oh Gschk, sonstige
39.57.39↔	Plast Reko von thorakalen Gef m synth Patch Graft, So	77.16.00↔	So Knochinzis oh Knochrchtr an d Patel, n.n.bez.
39.57.40↔	Plast Reko abd Aa m synth Patch Graft, n.n.bez.	77.16.10↔	S Knochnz oh Knchrchtr an d Ptl, Explr u Knchnb
39.57.41↔	Plast Reko d abd Aort m synthetischem Patch Graft	77.16.11↔	So Knochinzis oh Knochrchtr an d Patel, Fremdkentf
39.57.42↔	Plast Reko d Truncus coeliacus m synth Patch Graft	77.16.12↔	S Knochnz oh Knchrchtr an d Ptl, Enl u Entf e Mdträg
39.57.43↔	Plast Reko d A. gastrica m synthetischem Patch Graft	77.16.13↔	Sonstige Knochinzis oh Knochrchtr an d Patel, Drain
39.57.44↔	Plast Reko d A. hepatica m synthetischem Patch Graft	77.16.99↔	So Knochinzis oh Knochrchtr an d Patel, So
39.57.45↔	Plast Reko d A. lienalis m synthetischem Patch Graft	77.19.00↔	Knochinzis an and näher bez Kn, ohne Gschk, n.n.bez.
39.57.46↔	Plast Reko d A. renalis m synthetischem Patch Graft	77.19.10↔	Knochinzis an Phalangen d Hand, Explr und Knochenbo
39.57.47↔	Plast Reko d A. mesenterica m synth Patch Graft	77.19.11↔	Knocheninzision an Phalangen d Hand, Fremdkentf
39.57.48↔	Plast Reko d A. iliaca m synthetischem Patch Graft	77.19.12↔	Knochinzis an Phal d Hand, Einl und Entf e Medträg

77.19.13↔	Knocheninzision an Phalangen der Hand, Drainage	78.09.32↔	Knochentransplantation am Becken, allogene
77.19.19↔	Sonstige Knocheninzision an Phalangen der Hand	78.09.33↔	Knorpel-Knochentransplantation am Becken
77.19.20↔	Knocheninzision an d Wirbelsäule, Explor und Knochenbo	78.09.39↔	S Kntx a B (zB Atg Spng, krtksp Spn, N Gfgstlt Tx)
77.19.21↔	Knocheninzision an d Wirbelsäule, Fremdkentf	78.09.40↔	Knochtx an Phal d Fußes, Gefgestielt m mikrovask Anast
77.19.22↔	Knochinzis an d Wirbelsäule, Einl und Entf von Medtr	78.09.41↔	Knochtx an Phl d Fßs, Gfgstielt oh mkrvsk Anst
77.19.23↔	Knocheninzision an der Wirbelsäule, Drainage	78.09.42↔	Knorpel-Knochentransplantation an Phalangen des Fußes
77.19.29↔	Sonstige Knocheninzision an der Wirbelsäule	78.09.49↔	S Kntx an Phl d Fßs (zB Atg Spng, krtk Spn, N Gfgst Tx)
77.19.30↔	Knocheninzision a Beckenkno, Explor und Knochenbohrung	78.09.90↔	Kntx an And näh bz Kn, au Gschk, Gfgstielt m mkrvsk Anst
77.19.31↔	Knocheninzision am Beckenknochen, Fremdkörperentfernung	78.09.91↔	Kntx an And näh bz Kn, au Gschk, Gfgstielt o mkrvsk Anst
77.19.32↔	Knochinzis a Beckenkno, Einl und Entf von Medtr	78.09.92↔	Knochtx an And näher bez Kn, auss Gschk, allog
77.19.33↔	Knocheninzision am Beckenknochen, Drainage	78.09.98↔	S Ktx a And nä bz Kn, a Gk (zB Atg Sp, krt Sp, N Gfg Tx)
77.19.39↔	Sonstige Knocheninzision am Beckenknochen	78.09.99↔	Knochtx an And näher bez Kn, auss Gschk, sonstige
77.19.40↔	Knochinzis an D Phal d Fusses, Explor und Knochenbo	78.10↔	Anlegen eines Fixateur externe, ohne Angabe der Lokalisation
77.19.41↔	Knocheninzision an D Phalangen d Fusses, Fremdkentf	78.11.00↔	Al e Fxt ext an Skp, Klv, Rp u Strn (inkl. Rp v Fx), nnbz
77.19.42↔	Knochinzis an D Phal d Fusses, Einl und Entf e Medträg	78.11.10↔	Geschl Rep e Fx von Skap u Klav m Knochfix d Fixat ext
77.19.43↔	Knocheninzision an den Phalangen des Fusses, Drainage	78.11.11↔	Off Rep e einf Fx v Skap u Klav m Knochfix d Fixat ext
77.19.49↔	Sonstige Knocheninzision an den Phalangen des Fusses	78.11.12↔	Off Rp e Mhrfrgmfx v Klv u Skp m Knochfix d Fxt ext
77.19.90↔	Knochinzis an sonst näh bez Kn, Explor und Knochenbo	78.11.20↔	Geschl Rep e Fx von Rip u Stern m Knochfix d Fixat ext
77.19.91↔	Knocheninzision an sonstigen näher bez Kn, Fremdkentf	78.11.21↔	Off Rep e Fx von Rip und Stern m Knochfix d Fixat ext
77.19.92↔	Knochinzis an sonst näh bez Kn, Einl u Entf e Medträg	78.11.99↔	Anl e Fxt ext an Skp, Klv, Rp u Strn (inkl. Rp v Fx), S
77.19.93↔	Knocheninzision an sonstigen näher bez Knochen, Drain	78.12.00↔	Anl e Fixat ext a Hum (inkl. Rep von Fx), n.n.bez.
77.19.99↔	Knochinzis an and näher bez Kn, ohne Gschk, sonstige	78.12.10↔	Geschl Reposition e prox Humfx m Knochfix d Fixat ext
77.44.00↔	Knochenbiopsie an Karpalia und Metakarpalia, n.n.bez.	78.12.11↔	Off Reposition e prox Humfx m Knochfix d Fixat ext
77.44.10↔	Knochiops an Karpal und Metakarp, Perkut (Nad) Biops	78.12.90↔	Geschl Rep e sonstigen Humfx m Knochfix d Fixat ext
77.44.20↔	Knochiops an Karpal und Metakarp, Offene Knochiops	78.12.91↔	Off Rep e sonstigen Humfx m Knochfix d Fixat ext
77.44.99↔	Knochenbiopsie an Karpalia und Metakarpalia, sonstige	78.12.99↔	Anl e Fixat ext a Hum (inkl. Rep von Fx), sonstige
77.45.00↔	Knochenbiopsie am Femur, n.n.bez.	78.13.00↔	Anl e Fxt ext an Rd u Uln (inkl. Rp v Fx), n.n.bez.
77.45.10↔	Knochenbiopsie am Femur, Perkutane (Nadel-) Biopsie	78.13.10↔	Geschl Reposition e dist Radfx m Knochfix d Fixat ext
77.45.20↔	Knochenbiopsie am Femur, Offene Knochenbiopsie	78.13.11↔	Geschl Rep e sonstigen Radfx m Knochfix d Fixat ext
77.45.99↔	Knochenbiopsie am Femur, sonstige	78.13.12↔	Off Reposition e dist Radfx m Knochfix d Fixat ext
77.46.00↔	Knochenbiopsie an der Patella, n.n.bez.	78.13.13↔	Off Rep e sonstigen Radfx m Knochfix d Fixat ext
77.46.10↔	Knochenbiopsie an der Patella, Perkutane (Nadel-) Biopsie	78.13.20↔	Geschl Reposition e Ulnafraktur m Knochfix d Fixat ext
77.46.20↔	Knochenbiopsie an der Patella, Offene Knochenbiopsie	78.13.99↔	Anl e Fixat ext an Rad und Ulna (inkl. Rep von Fx), So
77.46.99↔	Knochenbiopsie an der Patella, sonstige	78.14.00↔	Anl e Fxt ext an Krpl u Mtkrp (inkl. Rp v Fx), n.n.bez.
77.47.00↔	Knochenbiopsie an Tibia und Fibula, n.n.bez.	78.14.10↔	Geschl Rp e Fx an Krpl u Mtkrp m Knochfix d Fxt ext
77.47.10↔	Knochenbiopsie an Tibia und Fibula, Perkutane (Nadel-) Biopsie	78.14.11↔	Off Rp e Fx an Krpl u Mtkrp m Knochfix d Fxt ext
77.47.20↔	Knochenbiopsie an Tibia und Fibula, Offene Knochenbiopsie	78.14.99↔	Anl e Fxt ext an Krpl u Mtkrp (inkl. Rp v Fx), S
77.47.99↔	Knochenbiopsie an Tibia und Fibula, sonstige	78.15.00↔	Anl e Fixat ext a Fem (inkl. Rep von Fx), n.n.bez.
77.48.00↔	Knochenbiopsie an Tarsalia und Metatarsalia, n.n.bez.	78.15.10↔	Off Rep e Schhfx u prox Femurf m Knochfix d Fixat ext
77.48.10↔	Knochiops an Tarsal und Metatars, Perkut (Nad) Biops	78.15.20↔	Off Rep e Femurschaftfraktur m Knochfix d Fixat ext
77.48.20↔	Knochiops an Tarsalia und Metatars, Offene Knochiops	78.15.30↔	Geschl Rep e dist Femurf m Knochfix d Fixat ext
77.48.99↔	Knochenbiopsie an Tarsalia und Metatarsalia, sonstige	78.15.31↔	Off Reposition e dist Femurf m Knochfix d Fixat ext
77.49.00↔	Knochiops an and näher bez Kn, auss Gschk, n.n.bez.	78.15.40↔	Geschl Rep e sonstigen Femurf m Knochfix d Fixat ext
77.49.20↔	Knbp a and näh bz Kn, au Gk, Knbp an d Ws Prk (Nd) Bp	78.15.99↔	Anl e Fixat ext a Fem (inkl. Rep von Fx), sonstige
77.49.21↔	Knbp an and näh bz Kn, au Gschk, Knbp an d Ws, Off Knbp	78.16.00↔	Anl e Fixat ext an d Patel (inkl. Rep v Fx), n.n.bez.
77.49.40↔	Knbp a and näh bz Kn, au Gk, Knbp an Pl d Fs Prk (Nd) Bp	78.16.10↔	Geschl Reposition e Fx d Patel m Knochfix d Fixat ext
77.49.41↔	Knbp a and näh bz Kn, au Gk, Knbp an Phl d Fs, Off Knbp	78.16.11↔	Off Reposition e Fx d Patella m Knochfix d Fixat ext
77.49.90↔	Knochiops an and näh bz Kn, auss Gschk, Prkt (Nd) Biops	78.16.99↔	Anl e Fixat ext an d Patel (inkl. Rep von Fx), So
77.49.91↔	Knochiops an and näh bz Kn, auss Gschk, Off Knochiops	78.17.00↔	Anl e Fxt ext an Tb u Fb (inkl. Rp v Fx), n.n.bez.
77.49.99↔	Knochiops an and näher bez Kn, auss Gschk, sonstige	78.17.10↔	Geschl Rep e Fx d prox Tibia m Knochfix d Fixat ext
78.06.00↔	Knochentransplantation an der Patella, n.n.bez.	78.17.11↔	Off Rep e einf Fx d prox Tibia m Knochfix d Fixat ext
78.06.10↔	Knochtx an d Patella, Gefgestielt m mikrovask Anast	78.17.12↔	Off Rp e Mhrfrgmfx d prx Tb m Knochfix d Fxt ext
78.06.12↔	Knochentransplantation an der Patella, allogene	78.17.13↔	Off Rp e einf Fx d dist Tibia m Knochfix d Fxt ext
78.06.19↔	S Kntx an d Ptl (zB Atg Spng, krtksp Spn, N Gfgstlt Tx)	78.17.14↔	Off Rep e einf Fx d dist Tibia m Knochfix d Fixat ext
78.06.20↔	Knochtx an d Ptl, Knochtntmp, Gfgstielt, oh mkrvsk Anst	78.17.15↔	Geschl Rep e sonst Tibiafraktur m Knochfix d Fixat ext
78.06.99↔	Knochentransplantation an der Patella, sonstige	78.17.16↔	Off Rp e Mhrfrgmfx S Teil d Tb m Knochfix d Fxt ext
78.08.00↔	Knochentransplantation an Tarsalia und Metatarsalia, n.n.bez.	78.17.20↔	Off Rep e einf Fx d prox Fib m Knochfix d Fixat ext
78.08.10↔	Knochtx an Trsl u Mtrrs, Gfgstielt m mkrvsk Anst	78.17.21↔	Off Rp e Mhrfrgmfx d prx Fb m Knochfix d Fxt ext
78.08.11↔	Knochtx an Trsl u Mtrrs, Gfgstielt oh mkrvsk Anst	78.17.22↔	Off Rep e einf Fx d Fibulach m Knochfix d Fixat ext
78.08.12↔	Knochentransplantation an Tarsalia und Metatarsalia, allogene	78.17.23↔	Off Rp e Mhrfrgmfx d Fblsch m Knochfix d Fxt ext
78.08.13↔	Knorpel-Knochentransplantation an Tarsalia und Metatarsalia	78.17.24↔	Geschl Rep e dist Fibulafx m Knochfix d Fixat ext
78.08.19↔	S Ktx an Trsl u Mtrrs (zB Atg Spng, krtk Spn, N Gfg Tx)	78.17.25↔	Off Rep e einf Fx d dist Fib m Knochfix d Fixat ext
78.08.99↔	Knochentransplantation an Tarsalia und Metatarsalia, sonstige	78.17.26↔	Off Rp e Mhrfrgmfx d dst Fb m Knochfix d Fxt ext
78.09.00↔	Knochtx an And näher bez Kn, auss Gschk, n.n.bez.	78.17.27↔	Geschl Rep e sonstigen Fibulafx m Knochfix d Fixat ext
78.09.10↔	Knochtx an Phal d Hand, Gefgestielt m mikrovask Anast	78.17.99↔	Anl e Fixat ext an Tib und Fib (inkl. Rep von Fx), So
78.09.11↔	Knochtx an Phal d Hand, Gefgestielt oh mikrovask Anast	78.18.00↔	Anl e Fxt ext an Trsl u Mtrrs (inkl. Rp v Fx), n.n.bez.
78.09.12↔	Knochentransplantation an Phalangen der Hand, allogene	78.18.10↔	Geschl Rep e Kalkaneusfraktur m Knochfix d Fixat ext
78.09.19↔	S Kntx an Phl d Hnd (zB Atg Spng, krtk Spn, N Gfgst Tx)	78.18.11↔	Geschl Rp e Fx S Trsl u Mtrrs m Knochfix d Fxt ext
78.09.30↔	Knochtx a Be, Gefgestielt mit mikrovaskulärer Anast	78.18.12↔	Off Rp e einf Fx an snst Trsl u Mtrrs m Knfx d Fxt ext
78.09.31↔	Knochtx a Be, Gefgestielt ohne mikrovaskuläre Anast	78.18.13↔	Off Rep e Fx an Kalkan u Talus m Knochfix d Fixat ext

78.18.14↔	Off Rp e Mhrfrgmfx an snst Trsl m Knchfx d Fxt ext	78.66.00↔	Knochenimplantatentfernung an der Patella, n.n.bez.
78.18.15↔	Off Rp e Mhrfrgmfx an Mttrs m Knchfx d Fxt ext	78.66.01↔	KnImEm an d Ptl: (imd) Dt, Sb, Zg/C, Fxt ext, (Blit)K
78.18.99↔	Anl e Fxt ext an Trsl u Mttrs (nkl. Rp v Fx), S	78.66.05↔	KnmpIntf an d Ptl, Entf e Kn(teil)rstzs an d Ptl
78.19.00↔	Anl e Fxt ext a And nã bz Kn, au Gk (Ink Rp v Fx), nnbz	78.66.08↔	Knimplentf an d Patella: sonstiges Osteosynthmat
78.19.10↔	Geschl Rep e Fx von Phal d Hand m Knochfx d Fixat ext	78.66.99↔	Knochenimplantatentfernung an der Patella, sonstige
78.19.11↔	Off Rep e Fx von Phal d Hand m Knochfx d Fixat ext	78.67.00↔	Knochenimplantatentfernung an Tibia und Fibula, n.n.bez.
78.19.20↔	Geschl Rep e Fx d Beckens m Knochfx d Fixat ext	78.67.01↔	KIE an Tb u Fb: (imd) Dt, Sb, Zg/C, Ft ext, Rgf, (Blit)K
78.19.21↔	Off Rp e Fx d Actblms m Knchfx / Trnsfxion d Fxt ext	78.67.05↔	KnmpIntf an Tb u Fb, Entf e Kn(teil)rstzs an Tb u Fb
78.19.22↔	Off Rep e Fx So Teile d Beckens m Knochfx d Fixat ext	78.67.11↔	KnmpIntf an d Tb: (wnkst) Pl, Wnkpl / KndyInpl
78.19.30↔	Geschl Rep e Fx v Phal d Fusses m Knochfx d Fixat ext	78.67.12↔	Knimplentf an d Tib: Markn, Vermag, Transfixnag
78.19.31↔	Off Rep e Fx von Phal d Fusses m Knochfx d Fixat ext	78.67.13↔	Knimplentf an d Tibia: dyn Kompressionsschraube
78.19.90↔	Geschl Rep e Fx So bez Kn m Knochfx d Fixat ext	78.67.21↔	Knochenimplantatentfernung an der Fibula: (winkelstabile) Platte
78.19.91↔	Off Rep e Fx sonstiger bez Kn m Knochfx d Fixat ext	78.67.22↔	Knimplentf an d Fib: Markn, Vermag, Transfixnag
78.19.99↔	Al e Fxt ext a And nã bz Kn, au Gschk (Inkl. Rp v Fx), S	78.67.28↔	Knimplentf an Tibia und Fib: sonstiges Osteosynthmat
78.51.00↔	Inn Knchfx oh Rp d Fx an Skp, Klv, Rp u Strn, n.n.bez.	78.67.99↔	Knochenimplantatentfernung an Tibia und Fibula, sonstige
78.51.10↔	Rv v Osteosynthmt (h Mtwhs) an Skp, Klv, Rp u Strn	78.68.00↔	Knimplentf an Tarsalia und Metatarsalia, n.n.bez.
78.51.99↔	Inn Knchfx oh Rp d Fx an Skp, Klv, Rp u Strn, S	78.68.01↔	KIE an Trl u Mts: (imd) Dt, Sb, Zg/C, wst) Pl, Ft ex, Rf, K
78.52.00↔	Inn Knochfx ohne Reposition d Fx a Hum, n.n.bez.	78.68.05↔	KnImEm an Trsl u Mttrs, Ef e Kn(tl)rstzs an Tls u Klkn
78.52.10↔	Revision von Osteosynthesematerial (oh Matwechs) a Hum	78.68.06↔	KIE a Trsl u Mtrs, Ef e Kn(tl)rstzs an snstTlia u Mtrs
78.52.99↔	Inn Knochfx ohne Reposition d Fx a Hum, sonstige	78.68.08↔	Knimplentf an Tarsalia und Metatars: So Osteosynthmat
78.53.00↔	Inn Knochfx oh Rep d Fx an Rad und Ulna, n.n.bez.	78.68.99↔	Knimplentf an Tarsalia und Metatarsalia, sonstige
78.53.10↔	Revision von Osteosynthmat (oh Matwechs) an Radius	78.90↔	Einsetz e Knochwachststimul, ohne Ang d Lokalisation
78.53.20↔	Revision von Osteosynthmat (oh Matwechs) an Ulna	78.91↔	Einsetz e Knochwachststimul an Skap, Klav, Rip u Stern
78.53.99↔	Inn Knochfx oh Rep d Fx an Rad und Ulna, sonstige	78.92↔	Einsetzen eines Knochenwachstumsstimulators am Humerus
78.54.00↔	Inn Knchfx oh Rp d Fx an Krpl u Mtkrp, n.n.bz.	78.93↔	Eins eines Knochenwachstumsstimulators an Radius und Ulna
78.54.10↔	Rev v Osteosynthmat (oh Matwechs) an Karpal u Metakarp	78.94↔	Einsetz e Knochwachststimul an Karpal und Metakarpalia
78.54.99↔	Inn Knochfx oh Rep d Fx an Karpal und Metakarp, So	78.95↔	Einsetzen eines Knochenwachstumsstimulators am Femur
78.55.00↔	Inn Knochfx ohne Reposition d Fx a Fem, n.n.bez.	78.96↔	Einsetzen eines Knochenwachstumsstimulators an der Patella
78.55.10↔	Revision von Osteosynthesematerial (oh Matwechs) a Fem	78.97↔	Eins eines Knochenwachstumsstimulators an Tibia und Fibula
78.55.99↔	Inn Knochfx ohne Reposition d Fx a Fem, sonstige	78.98↔	Einsetz e Knochwachststimul an Tarsalia und Metatars
78.56.00↔	Inn Knochfx oh Reposition d Fx an d Patella, n.n.bez.	78.99↔	Enstz e Knchwchststiml an and nãh bz Kn, auss Gschk
78.56.10↔	Revision von Osteosynthmat (oh Matwechs) an d Patella	80.00↔	Arthrot zur Prothesenentfernung, ohne Ang d Lok
78.56.99↔	Inn Knochfx oh Reposition d Fx an d Patella, sonstige	80.07↔	Arthrotomie zur Prothesenentfernung am Sprunggelenk
78.57.00↔	Inn Knochfx oh Rep d Fx an Tibia und Fib, n.n.bez.	80.08↔	Arthrotomie zur Prothesenentfernung an Fuss und Zehen
78.57.10↔	Revision von Osteosynthmat (oh Matwechs) an d Tibia	80.09↔	Arthrot zur Prothesenentfernung an and bez Lok
78.57.20↔	Revision von Osteosynthmat (oh Matwechs) an d Fib	80.19.00↔	Sonstige Arthrot an and bez Lokalisation, n.n.bez.
78.57.99↔	Inn Knochfx oh Rep d Fx an Tibia und Fib, sonstige	80.19.10↔	Arthr Arthrot d Sternoklgel, Gelsp m Drain
78.58.00↔	Inn Knchfx oh Rp d Fx an Trsl u Mttrs, n.n.bz.	80.19.11↔	Arthr Arthrot d Sternoklgel, Entf freier Gelkôrp
78.58.10↔	Rev v Osteosynthmat (oh Matwechs) an Tarsal u Metatars	80.19.12↔	Arthr Arthrot d Sternoklgel, Einl o Entf e Medtrãg
78.58.99↔	Inn Knochfx oh Rep d Fx an Tarsalia und Metatars, So	80.19.20↔	Arthrot d Sternoklavikulargelenkes, Gelsp mit Drain
78.59.00↔	Inn Knfx o Rp d Fx an and nãh bz Kn, au Gschk, nnbz	80.19.21↔	Arthrot d Sternoklgel, Entf freier Gelkôrp
78.59.10↔	Rev von Osteosynthmat (oh Matwechs) an Phal d Hand	80.19.29↔	Sonstige Arthrotomie des Sternoklavikulargelenkes
78.59.20↔	Rev von Osteosynthmat (oh Matwechs) an d Wirbelsãule	80.19.30↔	Arthr Arthrot d Iliosakralgelenkes, Gelsp mit Drain
78.59.30↔	Revision von Osteosynthesematerial (oh Matwechs) a Be	80.19.31↔	Arthr Arthrot d Iliosakrgel, Entf freier Gelkôrp
78.59.40↔	Rev von Osteosynthmat (oh Matwechs) an Phal d Fußes	80.19.32↔	Arthr Arthrot d Iliosakrgel, Einl oder Entf e Medtrãg
78.59.90↔	Rv v Osteosynthmt (h MtWh) an and nãh bz Kn, au Gschk	80.19.40↔	Arthrot d Iliosakralgelenkes, Gelenkspûlung mit Drain
78.59.99↔	Inn Knchfx oh Rp d Fx an and nãh bz Kn, auss Gschk, S	80.19.41↔	Arthrot d Iliosakralgelenkes, Entf freier Gelenkôrkôrper
78.60.00↔	Knimplentf, ohne Ang d Lokalisation, n.n.bez.	80.19.49↔	Sonstige Arthrotomie des Iliosakralgelenkes
78.60.05↔	Knimplentf, ohne Ang d Lok, Entf e Kn(teil)ersatzes	80.19.52↔	Arthr Arthrot an d Symphyse, Einl oder Entf e Medtrãg
78.60.08↔	Entf e int Vrl o Knchtrnsprtsystems (mtr / Nmtr), jd Lk	80.19.59↔	Sonstige Arthrotomie an der Symphyse
78.60.99↔	Knimplentf, ohne Ang d Lokalisation, sonstige	80.19.90↔	Arthr Arthrot an and bez Lokalisation, Gelsp mit Drain
78.61.00↔	Knimplentf an Skapula, Klav, Rip und Sternum, n.n.bez.	80.19.91↔	Arthr Arthrot an and bez Lok, Entf freier Gelkôrp
78.61.01↔	KIE a Skp u Klv Dt, imd Dt, Sb, Zg/C, Pl, wst Pl, Fxt ex, BtK	80.19.92↔	Arthr Arthrot an and bez Lok, Einl oder Entf e Medtrãg
78.61.05↔	KIE an Skp, Klv, Rp u Strn, Ef e Kn(tl)stz a Skp, Klv, Rp u Strn	80.19.93↔	Arthrot an and bez Lokalisation, Gelsp mit Drain
78.61.08↔	Knimplentf an Skap und Klav: sonstiges Osteosynthmat	80.19.94↔	Arthrot an and bez Lokalisation, Entf freier Gelkôrp
78.61.11↔	Knochenimplantatentfernung an Rippen und Sternum	80.19.99↔	Sonstige Arthrot an and bez Lokalisation, sonstige
78.61.99↔	Knimplentf an Skapula, Klav, Rip und Sternum, sonstige	80.28↔	Arthroskopie von Fuss- und Zehen
78.63.00↔	Knochenimplantatentfernung an Radius und Ulna, n.n.bez.	80.36.00↔	Gelenkbiopsie am Knie, n.n.bez.
78.63.01↔	KIE a Rd u Un Dt, Sb, Zg/C, Pl, Wl/Ky, Mk, Vg, TF, Ft ex, Rf, K	80.36.10↔	Perkutane (Nadel-) Biopsie am Knie
78.63.05↔	KnmpIntf an Rd u Uln, Entf e Kn(teil)rstzs an Rd u Uln	80.36.20↔	Arthroskopische Gelenkbiopsie am Knie
78.63.08↔	Knimplentf an Rad und Ulna (prox / Schaft / dist): So	80.36.30↔	Gelenkbiopsie am Knie, Offene Gelenkbiopsie am Knie
78.63.99↔	Knochenimplantatentfernung an Radius und Ulna, sonstige	80.36.99↔	Gelenkbiopsie am Knie, sonstige
78.65.00↔	Knochenimplantatentfernung am Femur, n.n.bez.	80.37.00↔	Gelenkbiopsie am Sprunggelenk, n.n.bez.
78.65.01↔	KIE a Fm: Dt, id Dt, Sb, Zg/C, Pl, Wl/Knd, dy Kb, Mk, Ft ex, K	80.37.10↔	Perkutane (Nadel-) Biopsie am Sprunggelenk
78.65.02↔	KIE a Fm (Schkh / prx / dst, a Sft): Mkn m Glp, Vng, TF	80.37.20↔	Arthroskopische Gelenkbiopsie am Sprunggelenk
78.65.03↔	Knimplentf a Fem (Schaft): Marknagel mit Gelkomp	80.37.30↔	Offene Gelenkbiopsie am Sprunggelenk
78.65.04↔	KnmpIntf a Fm (prx / Schft / dst, auss Schnklh): Rngf	80.37.99↔	Gelenkbiopsie am Sprunggelenk, sonstige
78.65.05↔	Knimplentf a Fem, Entf e Kn(teil)ersatzes a Fem	80.38.00↔	Gelenkbiopsie an Fuss und Zehen, n.n.bez.
78.65.08↔	Knimplentf a Fem: sonstiges Osteosynthesematerial	80.38.10↔	Perkutane (Nadel-) Biopsie an Fuss und Zehen
78.65.99↔	Knochenimplantatentfernung am Femur, sonstige	80.38.20↔	Arthroskopische Gelenkbiopsie an Fuss und Zehen

80.38.30↔	Offene Gelenksbiopsie an Fuss und Zehen	80.95.99↔	Sonstige Exzision am Hüftgelenk, sonstige
80.38.99↔	Gelenkbiopsie an Fuss und Zehen, sonstige	80.96.00↔	Sonstige Exzision am Knie, n.n.bez.
80.49.00↔	Durchtr von Gelkaps, Lig o Knorp and bez Lok, n.n.bez.	80.96.10↔	Arthroskopische Exzision am Kniegelenk
80.49.10↔	Drchtr v Gikps, Lg o Knrp a Strnklvklurgink	80.96.20↔	Entnahme e Knorpeltransplantates a Kniegelenk, arthr
80.49.20↔	Durchtr von Gelkaps, Ligament oder Knorpel a Iliosgel	80.96.21↔	Entn e Knorpeltransplantates a Kniegelenk, offen chir
80.49.30↔	Durchtr von Gelkaps, Ligament oder Knorp an d Symphyse	80.96.99↔	Sonstige Exzision am Knie, sonstige
80.49.99↔	Durchtr von Gelkaps, Lig o Knorp and bez Lok, sonstige	80.97.00↔	Sonstige Exzision am Sprunggelenk, n.n.bez.
80.75.00↔	Synovektomie an der Hüfte, n.n.bez.	80.97.10↔	Arthroskopische Exzision am oberen Sprunggelenk
80.75.10↔	Arthroskopische Synovektomie an der Hüfte	80.97.11↔	Sonstige Exzision am oberen Sprunggelenk
80.75.20↔	Offene Synovektomie an der Hüfte	80.97.20↔	Arthroskopische Exzision am unteren Sprunggelenk
80.75.99↔	Synovektomie an der Hüfte, sonstige	80.97.21↔	Sonstige Exzision am unteren Sprunggelenk
80.79.00↔	Synovektomie an and näher bez Lokalisationen, n.n.bez.	80.97.30↔	Entnahme eines Knorpeltransplantates am Sprunggelenk
80.79.10↔	Arthroskopische Synovektomie am Sternoklavikulargelenk	80.97.99↔	Sonstige Exzision am Sprunggelenk, sonstige
80.79.11↔	Arthroskopische Synovektomie am Iliosakralgelenk	80.98.00↔	Sonstige Exzision an Fuss- und Zehengelenk, n.n.bez.
80.79.19↔	Arthr Synovektomie an and näher bez Lokalisationen	80.98.10↔	Arthroskopische Exzision an Fuss- und Zehengelenken
80.79.20↔	Offene Synovektomie am Sternoklavikulargelenk	80.98.11↔	Sonstige Exzision am Metatarsophalangealgelenk
80.79.21↔	Offene Synovektomie am Iliosakralgelenk	80.98.12↔	Sonstige Exzision an sonstigen Fussgelenken
80.79.22↔	Offene Synovektomie an der Symphyse	80.98.13↔	Sonstige Exzision an Zehengelenken
80.79.29↔	Offene Synovektomie an and näher bez Lokalisationen	80.98.99↔	Sonstige Exzision an Fuss- und Zehengelenk, sonstige
80.79.99↔	Synovektomie an and näher bez Lokalisationen, sonstige	80.99.00↔	Sonstige Exz an e Gel an and bez Lok, n.n.bez.
80.85.00↔	Sonstige Lok Exz o Destr e Gelläs an d Hüfte, n.n.bez.	80.99.10↔	Arthroskopische Exzision am Sternoklavikulargelenk
80.85.10↔	Arthr lokale Exz oder Destr e Gelenksläsion an d Hüfte	80.99.11↔	Sonstige Exzision am Sternoklavikulargelenk
80.85.11↔	Débridement am Hüftgelenk	80.99.20↔	Arthroskopische Exzision am Iliosakralgelenk
80.85.12↔	Zystenexstirpation am Hüftgelenk	80.99.21↔	Sonstige Exzision am Iliosakralgelenk
80.85.99↔	Sonstige Lok Exz o Destr e Gelläs an d Hüfte, sonstige	80.99.30↔	Arthroskopische Exzision an der Symphyse
80.86.00↔	Sonstige Lok Exz oder Destr e Gelläs a Knie, n.n.bez.	80.99.31↔	Sonstige Exzision an der Symphyse
80.86.10↔	Arthr lokale Exzision oder Destruktion a Kniegelenk	80.99.90↔	Arthr Exzision an einem Gelenk an and bez Lokalisation
80.86.11↔	Débridement am Kniegelenk	80.99.91↔	Entn e Knorpeltx an e Gel an and bez Lokalisation
80.86.12↔	Zystenexstirpation am Kniegelenk	80.99.99↔	Sonstige Exz an e Gel an and bez Lok, sonstige
80.86.13↔	Exzision eines Meniskusganglions am Kniegelenk	81.93.00↔	Naht an Kapsel oder Ligament der oberen Extremitäten, n.n.bez.
80.86.99↔	Sonstige Lok Exz oder Destr e Gelläs a Knie, sonstige	81.93.10↔	Naht des Bandapparates der Klavikula
80.87.00↔	Sonstige Lok Exz o Destr e Gelläs a Sg, n.n.bez.	81.93.20↔	Naht des radioulnaren Ringbandes
80.87.10↔	Arthr Lok Exz o Destr e Gelläs a oberen Sprunggelenk	81.93.21↔	Naht des distalen radioulnaren Bandapparates
80.87.11↔	Débridement am oberen Sprunggelenk	81.93.30↔	Nht an Kaps o Lig d ob Extrem, Handwur und Mitthand
80.87.12↔	Zystenexstirpation am oberen Sprunggelenk	81.93.99↔	Naht an Kapsel o Ligament der oberen Extremitäten, sonst
80.87.19↔	Sonstige Lok Exz o Destr e Gelläs a ob Sprunggelenk	81.96.00↔	Sonstige Rekonstruktion an Gelenken, n.n.bez.
80.87.20↔	Arthr Lok Exz o Destr e Gelläs a unteren Sprunggelenk	81.96.10↔	Sonstige Reko an Gel, Sternoklavikulargelenk, n.n.bez.
80.87.21↔	Débridement am unteren Sprunggelenk	81.96.11↔	S Rk an Gl, Strnklgl, Rf e osteoch Frgm, arthr
80.87.22↔	Zystenexstirpation am unteren Sprunggelenk	81.96.12↔	S Rk an Gl, Strnklgl, Rf e osteoch Frgm, offn chrgrsch
80.87.29↔	Sonstige Lok Exz o Destr e Gelläs a unteren Sg	81.96.13↔	So Reko an Gel, Sternoklgl, Subch Spongplast, arthr
80.87.99↔	Sonstige Lok Exz o Destr e Gelläs a Sg, sonstige	81.96.14↔	S Rk an Gl, Strnklgl, Sbch Spongplst, offn chr
80.88.00↔	So Lok Exz o Destr e Gelläs an Fuss u Zehen, n.n.bez.	81.96.15↔	S Rk Gl, Strnklgl, Knrpltx u Impl v ivt hrg Gwklt, arthr
80.88.10↔	Arthr lokale Exz oder Destr e Gelläs an Fuss und Zehen	81.96.16↔	S Rk Gl, Strnklgl, Knrpltx u Impl v ivt hrg Gwklt, offn chr
80.88.20↔	Débridement am Metatarsophalangealgelenk	81.96.17↔	So Reko an Gel, Sternoklgl, Knorpelgl, arthr
80.88.21↔	Zystenexstirpation am Metatarsophalangealgelenk	81.96.18↔	So Reko an Gel, Sternoklgl, Knorpelgl, offen chir
80.88.29↔	Sonstige Lok Exz oder Destr a Metatarsgel	81.96.19↔	Sonstige Reko an Gel, Sternoklavikulargelenk, sonstige
80.88.30↔	Débridement an Zehengelenken	81.96.1a↔	So Reko an Gel, Sternoklgl, Subch Knocheröff, arthr
80.88.40↔	Débridement an sonstigen Fussgelenken	81.96.1b↔	S Rk an Gl, Strnklgl, Sbch Knchröff, offn chr
80.88.50↔	Zystenexstirpation an sonstigen Gel von Fuss und Zehen	81.96.1c↔	S Rk Gl, Strnklgl, Sbch Knchröff m Enbr e azillläm Impl, arthr
80.88.59↔	So Lok Exz o Destr an sonstigen Gel von Fuss und Zehen	81.96.20↔	Sonstige Rekonstruktion an Gelenken, Handgelenk, n.n.bez.
80.88.99↔	So Lok Exz o Destr e Gelläs an Fuss und Zehen, So	81.96.21↔	So Reko an Gel, Hdgel, Ref e osteoch Frgm, arthr
80.89.00↔	So Lok Exz o Destr e Gelläs an and bez Lok, n.n.bez.	81.96.22↔	So Reko an Gel, Hdgel, Ref e osteoch Frgm, offen chir
80.89.10↔	Arthr Lok Exz o Destr e Gelläs a Sternoklgl	81.96.23↔	So Reko an Gel, Hdgel, Subchondrale Spongplast, arthr
80.89.11↔	Débridement am Sternoklavikulargelenk	81.96.24↔	So Reko an Gel, Hdgel, Subch Spongplast, offen chir
80.89.12↔	Zystenexstirpation am Sternoklavikulargelenk	81.96.25↔	S Rk Gl, Hdgl, Knrpltx u Implnt v ivt hrg Gwklt, arthr
80.89.19↔	Sonstige Lok Exz oder Destr a Sternoklavikulargelenk	81.96.26↔	S Rk Gl, Hdgl, Knrpltx u Impl v ivt hrg Gwklt, offn chr
80.89.20↔	Arthr lokale Exz oder Destr e Gelläs a Iliosgel	81.96.27↔	Sonstige Reko an Gel, Hdgel, Knorpelgl, arthr
80.89.21↔	Débridement am Iliosakralgelenk	81.96.28↔	Sonstige Reko an Gel, Hdgel, Knorpelgl, offen chir
80.89.22↔	Zystenexstirpation am Iliosakralgelenk	81.96.29↔	Sonstige Rekonstruktion an Gelenken, Handgelenk, sonstige
80.89.29↔	Sonstige lokale Exzision oder Destr a Iliosakralgelenk	81.96.2a↔	So Reko an Gel, Hdgel, Subchondrale Knochereröff, arthr
80.89.30↔	Débridement an der Symphyse	81.96.2b↔	So Reko an Gel, Hdgel, Subch Knochereröff, offen chir
80.89.31↔	Zystenexstirpation an der Symphyse	81.96.2c↔	S Rk Gl, Hdgl, Sbch Knchröff m Enbr e azll Impl, arthr
80.89.39↔	Sonstige lokale Exzision oder Destr an d Symphyse	81.96.30↔	Sonstige Rekonstruktion an Gelenken, Iliosakralgelenk, n.n.bez.
80.89.40↔	Arthr Lok Exz oder Destr e Gelläs an and bez Lok	81.96.31↔	So Reko an Gel, Iliosgel, Ref e osteoch Frgm, arthr
80.89.41↔	Débr einer Gelenksläsion an and bez Lokalisation	81.96.32↔	S Rk an Gl, Iliosgl, Rf e osteoch Frgm, offn chr
80.89.42↔	Zystenexstirpation an Gelenken and bez Lokalisation	81.96.33↔	So Reko an Gel, Iliosgel, Subch Spongplast, arthr
80.89.99↔	So Lok Exz o Destr e Gelläs an and bez Lok, So	81.96.34↔	So Reko an Gel, Iliosgel, Subch Spongplast, offen chir
80.95.00↔	Sonstige Exzision am Hüftgelenk, n.n.bez.	81.96.35↔	S Rk Gl, Iliosgl, Knrpltx u Impl v ivt hrg Gwklt, arthr
80.95.10↔	Arthroskopische Exzision am Hüftgelenk	81.96.36↔	S Rk Gl, Iliosgl, Knrpltx u Impl v ivt hrg Gwklt, offn chr
80.95.11↔	Entnahme eines Knorpeltransplantates am Hüftgelenk	81.96.37↔	Sonstige Reko an Gel, Iliosgel, Knorpelgl, arthr

81.96.38↔	Sonstige Reko an Gel, Iliosgel, Knorpelgl, offen chir	81.96.90↔	Sonstige gelrek und gelpI Eingr, n.n.bez.
81.96.39↔	Sonstige Rekonstruktion an Gelenken, Iliosakralgelenk, sonstige	81.96.91↔	So gelrek u gelpI Eingr, Nht e Kaps o Kollateralbandes
81.96.3a↔	So Reko an Gel, Iliosgel, Subch Knocheneröf, arthr	81.96.92↔	So gelrek und gelpI Eingr, Ref a Kapselbapp and Gel
81.96.3b↔	S Rk an Gl, Iliosgl, Sbch Knchnröf, offn chr	81.96.93↔	So gelrek und gelpI Eingr, Implant/Entf e Kollagenmen
81.96.3c↔	S Rk Gl, Iliosgl, Sbch Knchnröf m Enbr e azll Impl, arthr	81.96.94↔	S glrk u glpl Engr, Implnt/Entf e Klgnm, arthr
81.96.40↔	So Reko an Gel, Prox Tibiofibulargelenk, n.n.bez.	81.96.95↔	S glrk u glpl Engr Implnt e Endprth an Gl d ob Extrm, S
81.96.41↔	S Rk an Gl, Prx Tbiofagl, Rf e osteoch Frgm, arthr	81.96.96↔	S glrk u glpl Engr, Enbr v Abstdndshltn (z.B. n Entf e Endprth)
81.96.42↔	S Rk an Gl, Prx Tbiofagl, Rf e osteoch Frgm, offn chr	81.96.97↔	S glrk u glpl Engr, Kpl Erstimp/Wchslop Gelep m Kners, Ers bn Gl
81.96.43↔	S Rk an Gl, Prx Tbiofagl, Sbch Spngplst, arthr	81.96.98↔	Sonstige gelrek und gelpI Eingr, Resektpl a Hdgel
81.96.44↔	S Rk an Gl, Prx Tbiofagl, Sbch Spngplst, offn chr	81.96.99↔	Sonstige Rekonstruktion an Gelenken, sonstige
81.96.45↔	S Rk Gl, Prx Tbiofagl, Knrpltx u Impl v ivt hrg Gwklt, arthr	81.96.9a↔	So gelrek und gelpI Eingr, Resektpl an Gel d Fusses
81.96.46↔	S Rk Gl, Prx Tbiofagl, Knrpltx u Impl v ivt hrg Gwklt, offn chr	81.96.9b↔	Sonstige gelrek und gelpI Eingr, sonstige gelpI Eingr
81.96.47↔	So Reko an Gel, Prox Tibiofibgel, Knorpelgl, arthr	82.32↔	Exzision einer Handsehne zur Transplantation
81.96.48↔	S Rk an Gl, Prx Tbiofagl, Knrplgl, offn chr	82.34↔	Exzision von Muskel oder Faszie der Hand zur Transplantation
81.96.49↔	So Reko an Gel, Prox Tibiofibulargelenk, So	83.02.00↔	Myotomie, n.n.bez.
81.96.4a↔	S Rk an Gl, Prx Tbiofagl, Sbch Knchnröf, arthr	83.02.10↔	Myotomie, Kopf und Hals
81.96.4b↔	S Rk an Gl, Prx Tbiofagl, Sbch Knchnröf, offn chr	83.02.11↔	Myotomie, Schulter und Axilla
81.96.4c↔	S Rk Gl, Prx Tbiofagl, Sbch Knchnröf m Enbr e azll Impl, arthr	83.02.12↔	Myotomie, Oberarm und Ellenbogen
81.96.50↔	Sonstige Rekonstruktion an Gel, Metatarsgel, n.n.bez.	83.02.13↔	Myotomie, Unterarm
81.96.51↔	S Rk an Gl, Mtrsgl, Rf e osteoch Frgm, arthr	83.02.14↔	Myotomie, Brustwand, Bauch und Rücken
81.96.52↔	S Rk an Gl, Mtrsgl, Rf e osteoch Frgm, offn chr	83.02.15↔	Myotomie, Leisten- und Genitalregion und Gesäss
81.96.53↔	So Reko an Gel, Metatarsgel, Subch Spongplast, arthr	83.02.16↔	Myotomie, Untere Extremität
81.96.54↔	S Rk an Gl, Mtrsgl, Sbch Spngplst, offn chr	83.02.19↔	Myotomie, Andere Lokalisation
81.96.55↔	S Rk Gl, Mtrsgl, Knrpltx u Impl v ivt hrg Gwklt, arthr	83.02.99↔	Myotomie, sonstige
81.96.56↔	S Rk Gl, Mtrsgl, Knrpltx u Impl v ivt hrg Gwklt, offn chr	83.03.00↔	Bursotomie, n.n.bez.
81.96.57↔	Sonstige Reko an Gel, Metatarsgel, Knorpelgl, arthr	83.03.10↔	Bursotomie, Kopf und Hals
81.96.58↔	So Reko an Gel, Metatarsgel, Knorpelgl, offen chir	83.03.11↔	Bursotomie, Schulter und Axilla
81.96.59↔	Sonstige Rekonstruktion an Gel, Metatarsgel, sonstige	83.03.12↔	Bursotomie, Oberarm und Ellenbogen
81.96.5a↔	So Reko an Gel, Metatarsgel, Subch Knocheneröf, arthr	83.03.13↔	Bursotomie, Unterarm
81.96.5b↔	S Rk an Gl, Mtrsgl, Sbch Knchnröf, offn chr	83.03.14↔	Bursotomie, Brustwand, Bauch und Rücken
81.96.5c↔	S Rk Gl, Mtrsgl, Sbch Knchnröf m Enbr e azll Impl, arthr	83.03.15↔	Bursotomie, Leisten- und Genitalregion und Gesäss
81.96.60↔	Sonstige Rekonstruktion an Gelenken, Zehengelenk, n.n.bez.	83.03.16↔	Bursotomie, Untere Extremität
81.96.61↔	So Reko an Gel, Zehengel, Ref e osteoch Frgm, arthr	83.03.19↔	Bursotomie, Andere Lokalisation
81.96.62↔	S Rk an Gl, Zhngl, Rf e osteoch Frgm, offn chr	83.03.99↔	Bursotomie, sonstige
81.96.63↔	So Reko an Gel, Zehengelenk, Subch Spongplast, arthr	83.09.00↔	Sonstige Inzision an den Weichteilen, n.n.bez.
81.96.64↔	So Reko an Gel, Zehengel, Subch Spongplast, offen chir	83.09.10↔	Fremdkentf aus Muskel, Sehne oder Fasz, Kopf und Hals
81.96.65↔	S Rk Gl, Zhngl, Knrpltx u Implnt v ivt hrg Gwklt, arthr	83.09.11↔	Fremdkentf aus M, Sehne oder Fasz, Schulter und Axilla
81.96.66↔	S Rk Gl, Zhngl, Knrpltx u Impl v ivt hrg Gwklt, offn chr	83.09.12↔	Fremdkentf aus M, Sehne oder Fasz, Oberarm und Ellb
81.96.67↔	Sonstige Reko an Gel, Zehengelenk, Knorpelgl, arthr	83.09.13↔	Fremdkentf aus Muskel, Sehne oder Fasz, Unterarm
81.96.68↔	So Reko an Gel, Zehengelenk, Knorpelgl, offen chir	83.09.14↔	Fremdkentf aus M, Sehne o Fasz, Bruw, Bauch und Rücken
81.96.69↔	Sonstige Rekonstruktion an Gelenken, Zehengelenk, sonstige	83.09.15↔	Fremdkentf aus M, Sehn o Fasz, Leist u Genreg u Gesäss
81.96.6a↔	So Reko an Gel, Zehengelenk, Subch Knocheneröf, arthr	83.09.16↔	Fremdkentf aus Muskel, Sehne oder Fasz, Untere Extrem
81.96.6b↔	S Rk an Gl, Zhngl, Sbch Knchnröf, offn chr	83.09.19↔	Fremdkentf aus Muskel, Sehne oder Fasz, And Lok
81.96.6c↔	S Rk Gl, Zhngl, Sbch Knchnröf m Enbr e azll Impl, arthr	83.09.90↔	Sonstige Inzision an den Weichteilen, Kopf und Hals
81.96.70↔	Sonstige Reko an Gel, sonstige Gel d Fusses, n.n.bez.	83.09.91↔	Sonstige Inzision an den Weichteilen, Schulter und Axilla
81.96.71↔	S Rk an Gl, S Gl d Fsss, Rf e osteoch Frgm, arthr	83.09.92↔	Sonstige Inzision an den Weichteilen, Oberarm und Ellenbogen
81.96.72↔	S Rk an Gl, S Gl d Fsss, Rf e osteoch Frgm, offn chr	83.09.93↔	Sonstige Inzision an den Weichteilen, Unterarm
81.96.73↔	S Rk an Gl, S Gl d Fsss, Sbch Spngplst, arthr	83.09.94↔	So Inzis an D Weichteilen, Bruw, Bauch und Rücken
81.96.74↔	S Rk an Gl, S Gl d Fsss, Sbch Spngplst, offn chr	83.09.95↔	So Inzis an D Weichteilen, Leist u Genreg u Gesäss
81.96.75↔	S Rk Gl, S Gl d Fsss, Knrpltx u Impl v ivt hrg Gwklt, arthr	83.09.96↔	Sonstige Inzision an den Weichteilen, Untere Extremität
81.96.76↔	S Rk Gl, S Gl d Fsss, Knrpltx u Impl v ivt hrg Gwklt, offn chr	83.09.97↔	Sonstige Inzision an den Weichteilen, Andere Lokalisation
81.96.77↔	So Reko an Gel, So Gel d Fusses, Knorpelgl, arthr	83.09.99↔	Sonstige Inzision an den Weichteilen, sonstige
81.96.78↔	So Reko an Gel, So Gel d Fusses, Knorpelgl, offen chir	83.11↔	Tenotomie der Achillessehne
81.96.79↔	Sonstige Reko an Gel, sonstige Fuss, sonstige	83.12↔	Tenotomie der Hüft-Adduktoren
81.96.7a↔	S Rk an Gl, S Gl d Fsss, Sbch Knchnröf, arthr	83.13.00↔	Sonstige Tenotomie, n.n.bez.
81.96.7b↔	S Rk an Gl, S Gl d Fsss, Sbch Knchnröf, offn chr	83.13.10↔	Inzision einer Sehne, Kopf und Hals
81.96.7c↔	S Rk Gl, S Gl d Fsss, Sbch Knchnröf m Enbr e azll Impl, arthr	83.13.11↔	Inzision einer Sehne, Schulter und Axilla
81.96.80↔	Sonstige Rekonstruktion an and näher bez Gel, n.n.bez.	83.13.12↔	Inzision einer Sehne, Oberarm und Ellenbogen
81.96.81↔	So Reko an and näh bez Gel, Ref e osteoch Frgm, arthr	83.13.13↔	Inzision einer Sehne, Unterarm
81.96.82↔	S Rk an and näh bz Gl, Rf e osteoch Frgm, offn chr	83.13.14↔	Inzision einer Sehne, Brustwand, Bauch und Rücken
81.96.83↔	So Reko an and näh bez Gel, Subch Spongplast, arthr	83.13.15↔	Inzision e Sehne, Leisten und Genreg und Gesäss
81.96.84↔	S Rk an and näh bz Gl, Sbch Spngplst, offn chr	83.13.16↔	Inzision einer Sehne, Untere Extremität
81.96.85↔	S Rk and näh bz Gl, Knrpltx u Impl v ivt hrg Gwklt, arthr	83.13.19↔	Inzision einer Sehne, Andere Lokalsiation
81.96.86↔	S Rk and näh bz Gl, Knrpltx u Impl v ivt hrg Gwklt, offn chr	83.13.20↔	Durchtrennung einer Sehne, Kopf und Hals
81.96.87↔	Sonstige Reko an and näh bez Gel, Knorpelgl, arthr	83.13.21↔	Durchtrennung einer Sehne, Schulter und Axilla
81.96.88↔	So Reko an and näh bez Gel, Knorpelgl, offen chir	83.13.22↔	Durchtrennung einer Sehne, Oberarm und Ellenbogen
81.96.89↔	Sonstige Rekonstruktion an and näher bez Gel, sonstige	83.13.23↔	Durchtrennung einer Sehne, Unterarm
81.96.8a↔	So Reko an and näh bez Gel, Subch Knocheneröf, arthr	83.13.24↔	Durchtrennung einer Sehne, Brustwand, Bauch und Rücken
81.96.8b↔	S Rk an and näh bz Gl, Sbch Knchnröf, offn chr	83.13.25↔	Durchtr e Sehne, Leisten und genitalregion und Gesäss
81.96.8c↔	S Rk and näh bz Gl, Sbch Knchnröf m Enbr e azll Impl, arthr	83.13.26↔	Durchtrennung einer Sehne, Untere Extremität

83.13.29↔	Durchtrennung einer Sehne, Andere Lokalisation	83.71.11↔	Sehnenverlängerung, Schulter und Axilla
83.13.99↔	Sonstige Tenotomie, sonstige	83.71.12↔	Sehnenverlängerung, Oberarm und Ellenbogen
83.14.00↔	Fasziotomie oder Aponeurotomie, n.n.bez.	83.71.13↔	Sehnenverlängerung, Unterarm
83.14.10↔	Fasziotomie oder Aponeurotomie, Kopf und Hals	83.71.14↔	Sehnenverlängerung, Brustwand, Bauch und Rücken
83.14.11↔	Fasziotomie oder Aponeurotomie, Schulter und Axilla	83.71.15↔	Sehnenverlängerung, Leisten- und Genitalregion und Gesäss
83.14.12↔	Fasziotomie oder Aponeurotomie, Oberarm und Ellenbogen	83.71.16↔	Sehnenverlängerung, Untere Extremität
83.14.13↔	Fasziotomie oder Aponeurotomie, Unterarm	83.71.19↔	Sehnenverlängerung, Andere Lokalisation
83.14.14↔	Fasziotomie o Aponeurotomie, Brustwand, Bauch und Rücken	83.71.99↔	Sehnenverlängerung, sonstige
83.14.15↔	Fasziotomie o Aponeurotomie, Leist u Genreg u Gesäss	83.72.00↔	Sehnenverkürzung, n.n.bez.
83.14.16↔	Fasziotomie oder Aponeurotomie, Untere Extremität	83.72.10↔	Sehnenverkürzung, Kopf und Hals
83.14.19↔	Fasziotomie oder Aponeurotomie, Andere Lokalisation	83.72.11↔	Sehnenverkürzung, Schulter und Axilla
83.14.99↔	Fasziotomie oder Aponeurotomie, sonstige	83.72.12↔	Sehnenverkürzung, Oberarm und Ellenbogen
83.31.00↔	Exzision einer Läsion an einer Sehnscheide, n.n.bez.	83.72.13↔	Sehnenverkürzung, Unterarm
83.31.10↔	Exzision einer Läsion an einer Sehnscheide, Kopf und Hals	83.72.14↔	Sehnenverkürzung, Brustwand, Bauch und Rücken
83.31.11↔	Exz e Läsion an e Sehnscheide, Schulter und Axilla	83.72.15↔	Sehnenverkürzung, Leisten- und Genitalregion und Gesäss
83.31.12↔	Exzision e Läsion an e Sehnscheide, Oberarm und Ellb	83.72.16↔	Sehnenverkürzung, Untere Extremität
83.31.13↔	Exzision einer Läsion an einer Sehnscheide, Unterarm	83.72.19↔	Sehnenverkürzung, Andere Lokalisation
83.31.14↔	Exz e Läs an e Sehnscheid, Brustawand, Bauch u Rücken	83.72.99↔	Sehnenverkürzung, sonstige
83.31.15↔	Exz e Läs an e Sehnscheid, Leist u Genreg u Gesäss	83.73.00↔	Reinsertion einer Sehne, n.n.bez.
83.31.16↔	Exz einer Läsion an einer Sehnscheide, Untere Extremität	83.73.10↔	Reinsertion einer Sehne, Kopf und Hals
83.31.19↔	Exzision e Läsion an e Sehnscheide, And Lokalisation	83.73.11↔	Reinsertion einer Sehne, Schulter und Axilla
83.31.99↔	Exzision einer Läsion an einer Sehnscheide, sonstige	83.73.12↔	Reinsertion einer Sehne, Oberarm und Ellenbogen
83.41↔	Exzision einer Sehne zur Transplantation	83.73.13↔	Reinsertion einer Sehne, Unterarm
83.43.00↔	Exzision von Muskel oder Faszie zur Transplantation, n.n.bez.	83.73.14↔	Reinsertion einer Sehne, Brustwand, Bauch und Rücken
83.43.10↔	Entnahme eines myokutanen Lappens zur Transplantation	83.73.15↔	Reinsertion einer Sehne, Leisten- und Genitalregion und Gesäss
83.43.11↔	Entn e osteom o osteofasz Lp zur Transplantation	83.73.16↔	Reinsertion einer Sehne, Untere Extremität
83.43.12↔	Entn e sonst Lappentx m mikrovask Anast aus M o Fasz	83.73.19↔	Reinsertion einer Sehne, Andere Lokalisation
83.43.99↔	Exzision von Muskel oder Faszie zur Transplantation, sonstige	83.73.99↔	Reinsertion einer Sehne, sonstige
83.5x.00↔	Bursektomie, n.n.bez.	83.74.00↔	Reinsertion eines Muskels, n.n.bez.
83.5x.10↔	Bursektomie, Kopf und Hals	83.74.10↔	Reinsertion eines Muskels, Kopf und Hals
83.5x.11↔	Bursektomie, Schulter und Axilla	83.74.11↔	Reinsertion eines Muskels, Schulter und Axilla
83.5x.12↔	Bursektomie, Oberarm und Ellenbogen	83.74.12↔	Reinsertion eines Muskels, Oberarm und Ellenbogen
83.5x.13↔	Bursektomie, Unterarm	83.74.13↔	Reinsertion eines Muskels, Unterarm
83.5x.14↔	Bursektomie, Brustwand, Bauch und Rücken	83.74.14↔	Reinsertion eines Muskels, Brustwand, Bauch und Rücken
83.5x.15↔	Bursektomie, Leisten- und Genitalregion und Gesäss	83.74.15↔	Reinsertion eines Muskels, Leisten- und Genitalregion
83.5x.16↔	Bursektomie, Untere Extremität	83.74.16↔	Reinsertion eines Muskels, Untere Extremität
83.5x.19↔	Bursektomie, Andere Lokalisation	83.74.19↔	Reinsertion eines Muskels, Andere Lokalisation
83.5x.99↔	Bursektomie, sonstige	83.74.99↔	Reinsertion eines Muskels, sonstige
83.61.00↔	Naht einer Sehnscheide, n.n.bez.	83.75.00↔	Sehnentransfer oder -transplantation, n.n.bez.
83.61.10↔	Naht einer Sehnscheide, Kopf und Hals	83.75.10↔	Sehnentransfer oder -transplantation, Kopf und Hals
83.61.11↔	Naht einer Sehnscheide, Schulter und Axilla	83.75.11↔	Sehnentransfer oder -transplantation, Schulter und Axilla
83.61.12↔	Naht einer Sehnscheide, Oberarm und Ellenbogen	83.75.12↔	Sehnentransfer oder -transplantation, Oberarm und Ellenbogen
83.61.13↔	Naht einer Sehnscheide, Unterarm	83.75.13↔	Sehnentransfer oder -transplantation, Unterarm
83.61.14↔	Naht einer Sehnscheide, Brustwand, Bauch und Rücken	83.75.14↔	Sehnentransfer o Tx, Bruw, Bauch und Rücken
83.61.15↔	Naht einer Sehnscheide, Leisten- und Genitalreg u Gesäss	83.75.15↔	Sehnentransfer o Tx, Leist und Genreg und Gesäss
83.61.16↔	Naht einer Sehnscheide, Untere Extremität	83.75.16↔	Sehnentransfer oder -transplantation, Untere Extremität
83.61.19↔	Naht einer Sehnscheide, Andere Lokalisation	83.75.19↔	Sehnentransfer oder -transplantation, Andere Lokalisation
83.61.99↔	Naht einer Sehnscheide, sonstige	83.75.99↔	Sehnentransfer oder -transplantation, sonstige
83.62.00↔	Sekundäre Naht einer Sehne, n.n.bez.	83.76.00↔	Sonstige Sehnenreposition, n.n.bez.
83.62.10↔	Sekundäre Naht einer Sehne, Kopf und Hals	83.76.10↔	Sonstige Sehnenreposition, Kopf und Hals
83.62.11↔	Sekundäre Naht einer Sehne, Schulter und Axilla	83.76.11↔	Sonstige Sehnenreposition, Schulter und Axilla
83.62.12↔	Sekundäre Naht einer Sehne, Oberarm und Ellenbogen	83.76.12↔	Sonstige Sehnenreposition, Oberarm und Ellenbogen
83.62.13↔	Sekundäre Naht einer Sehne, Unterarm	83.76.13↔	Sonstige Sehnenreposition, Unterarm
83.62.14↔	Sekundäre Naht einer Sehne, Brustwand, Bauch und Rücken	83.76.14↔	Sonstige Sehnenreposition, Brustwand und Rücken
83.62.15↔	Sekundäre Naht e Sehne, Leisten und Genreg und Gesäss	83.76.15↔	So Sehnenreposition, Leist und Genreg und Gesäss
83.62.16↔	Sekundäre Naht einer Sehne, Untere Extremität	83.76.16↔	Sonstige Sehnenreposition, Untere Extremität
83.62.19↔	Sekundäre Naht einer Sehne, Andere Lokalisation	83.76.19↔	Sonstige Sehnenreposition, Andere Lokalisation
83.62.99↔	Sekundäre Naht einer Sehne, sonstige	83.76.99↔	Sonstige Sehnenreposition, sonstige
83.64.00↔	Sonstige Naht einer Sehne, n.n.bez.	83.77.00↔	Muskeltransfer oder -transplantation, n.n.bez.
83.64.10↔	Sonstige Naht einer Sehne, Kopf und Hals	83.77.10↔	Muskeltransfer oder -transplantation, Kopf und Hals
83.64.11↔	Sonstige Naht einer Sehne, Schulter und Axilla	83.77.11↔	Muskeltransfer oder -transplantation, Schulter und Axilla
83.64.12↔	Sonstige Naht einer Sehne, Oberarm und Ellenbogen	83.77.12↔	Muskeltransfer oder -transplantation, Oberarm und Ellenbogen
83.64.13↔	Sonstige Naht einer Sehne, Unterarm	83.77.13↔	Muskeltransfer oder -transplantation, Unterarm
83.64.14↔	Sonstige Naht einer Sehne, Brustwand, Bauch und Rücken	83.77.14↔	Mtransfer o transplantation, Bruw, Bauch und Rücken
83.64.15↔	Sonst Naht einer Sehne, Leisten- und Genitalreg u Gesäss	83.77.15↔	MTransf o Tx, Leist und Genreg und Gesäss
83.64.16↔	Sonstige Naht einer Sehne, Untere Extremität	83.77.16↔	Muskeltransfer oder -transplantation, Untere Extremität
83.64.19↔	Sonstige Naht einer Sehne, Andere Lokalisation	83.77.19↔	Muskeltransfer oder -transplantation, Andere Lokalisation
83.64.99↔	Sonstige Naht einer Sehne, sonstige	83.77.99↔	Muskeltransfer oder -transplantation, sonstige
83.71.00↔	Sehnenverlängerung, n.n.bez.	83.81.00↔	Sehnenreplantation, n.n.bez.
83.71.10↔	Sehnenverlängerung, Kopf und Hals	83.81.10↔	Sehnenreplantation, Kopf und Hals

83.81.11↔	Sehnentransplantation, Schulter und Axilla	83.88.40↔	Tenodese, Kopf und Hals
83.81.12↔	Sehnentransplantation, Oberarm und Ellenbogen	83.88.41↔	Tenodese, Schulter und Axilla
83.81.13↔	Sehnentransplantation, Unterarm	83.88.42↔	Tenodese, Oberarm und Ellenbogen
83.81.14↔	Sehnentransplantation, Brustwand, Bauch und Rücken	83.88.43↔	Tenodese, Unterarm
83.81.15↔	Sehnentransplantation, Leisten- und Genitalregion und Gesäß	83.88.44↔	Tenodese, Brustwand, Bauch und Rücken
83.81.16↔	Sehnentransplantation, Untere Extremität	83.88.45↔	Tenodese, Leisten- und Genitalregion und Gesäß
83.81.19↔	Sehnentransplantation, Andere Lokalisation	83.88.46↔	Tenodese, Untere Extremität
83.81.99↔	Sehnentransplantation, sonstige	83.88.49↔	Tenodese, Andere Lokalisation
83.85.00↔	Sonstige Längenänderung an Muskel oder Sehne, n.n.bez.	83.88.90↔	Sonstige plastische Operationen an der Sehne, Kopf und Hals
83.85.10↔	Verlängerung von Muskel oder Sehne, Kopf und Hals	83.88.91↔	Sonstige plastische Op an d Sehne, Schulter und Axilla
83.85.11↔	Verlängerung von Muskel oder Sehne, Schulter und Axilla	83.88.92↔	Sonstige plastische Op an d Sehne, Oba und Ellb
83.85.12↔	Verlängerung von Muskel oder Sehne, Oberarm und Ellb	83.88.93↔	Sonstige plastische Operationen an der Sehne, Unterarm
83.85.13↔	Verlängerung von Muskel oder Sehne, Unterarm	83.88.94↔	Sonstige Plast Op an d Sehne, Bruw, Bauch und Rücken
83.85.14↔	Verlängerung von M oder Sehne, Bruw, Bauch und Rücken	83.88.95↔	So Plast Op an d Sehn, Leist und Genreg und Gesäß
83.85.15↔	Verlängerung von M o Sehn, Leist und Genreg und Gesäß	83.88.96↔	Sonst plastische Operationen an der Sehne, Untere Extremität
83.85.16↔	Verlängerung von Muskel oder Sehne, Untere Extremität	83.88.97↔	Sonstige plastische Operationen an d Sehne, And Lok
83.85.19↔	Verlängerung von Muskel oder Sehne, Andere Lokalisation	83.88.99↔	Sonstige plastische Operationen an der Sehne, sonstige
83.85.20↔	Verkürzung von Muskel oder Sehne, Kopf und Hals	83.89.00↔	Sonstige plastische Operationen an der Faszie, n.n.bez.
83.85.21↔	Verkürzung von Muskel oder Sehne, Schulter und Axilla	83.89.10↔	Verlängerung, Verkürzung und Dopp e Fasz, Kopf und Ha
83.85.22↔	Verkürzung von Muskel oder Sehne, Oberarm und Ellb	83.89.11↔	Verlängerung, Verk u Dopp e Fasz, Schult u Axilla
83.85.23↔	Verkürzung von Muskel oder Sehne, Unterarm	83.89.12↔	Verlängerung, Verkürzung und Dopp e Fasz, Oba und Ellb
83.85.24↔	Verkürzung von M oder Sehne, Bruw, Bauch und Rücken	83.89.13↔	Verlängerung, Verkürzung und Dopp e Faszie, Unterarm
83.85.25↔	Verkürzung von M o Sehne, Leist und Genreg und Gesäß	83.89.14↔	Verlängerung, Verk u Dopp e Fasz, Bruw, Bauch u Rücken
83.85.26↔	Verkürzung von Muskel oder Sehne, Untere Extremität	83.89.15↔	Verl, Verk u Dopp e Fasz, Leist u Genreg u Gesäß
83.85.29↔	Verkürzung von Muskel oder Sehne, Andere Lokalisation	83.89.16↔	Verlängerung, Verkürzung u Dopp e Fasz, Untere Extrem
83.85.99↔	Sonstige Längenänderung an Muskel oder Sehne, sonstige	83.89.19↔	Verlängerung, Verkürzung und Dopp e Fasz, And Lok
83.86↔	Quadrizepssehnen-Rekonstruktion	83.89.20↔	Deckung eines Defektes an einer Faszie, Kopf und Hals
83.87.00↔	Sonstige plastische Operationen am Muskel, n.n.bez.	83.89.21↔	Deckung eines Def an einer Faszie, Schulter und Axilla
83.87.10↔	Muskelplastik, Kopf und Hals	83.89.22↔	Deckung e Def an einer Faszie, Oberarm und Ellenbogen
83.87.11↔	Muskelplastik, Schulter und Axilla	83.89.23↔	Deckung eines Defektes an einer Faszie, Unterarm
83.87.12↔	Muskelplastik, Oberarm und Ellenbogen	83.89.24↔	Deckung e Def an einer Faszie, Bruw, Bauch und Rücken
83.87.13↔	Muskelplastik, Unterarm	83.89.25↔	Deckung e Def an e Fasz, Leisten und Genreg und Gesäß
83.87.14↔	Muskelplastik, Brustwand, Bauch und Rücken	83.89.26↔	Deckung eines Def an einer Faszie, Untere Extremität
83.87.15↔	Muskelplastik, Leisten- und Genitalregion und Gesäß	83.89.29↔	Deckung eines Def an einer Faszie, And Lokalisation
83.87.16↔	Muskelplastik, Untere Extremität	83.89.90↔	Sonstige plastische Operationen an der Faszie, Kopf und Hals
83.87.19↔	Muskelplastik, Andere Lokalisation	83.89.91↔	Sonstige plastische Op an d Fasz, Schulter und Axilla
83.87.90↔	Sonstige plastische Operationen am Muskel, Kopf und Hals	83.89.92↔	Sonstige plastische Op an d Fasz, Oba und Ellb
83.87.91↔	Sonstige plastische Operationen am Muskel, Schulter und Axilla	83.89.93↔	Sonstige plastische Operationen an der Faszie, Unterarm
83.87.92↔	Sonstige plastische Operationen a M, Oberarm und Ellb	83.89.94↔	Sonstige Plast Op an d Fasz, Bruw, Bauch und Rücken
83.87.93↔	Sonstige plastische Operationen am Muskel, Unterarm	83.89.95↔	So Plast Op an d Fasz, Leist und Genreg und Gesäß
83.87.94↔	Sonstige plastische Op a M, Bruw, Bauch und Rücken	83.89.96↔	Sonst plastische Operationen an der Faszie, Untere Extremität
83.87.95↔	Sonstige Plast Op a M, Leist und Genreg und Gesäß	83.89.97↔	Sonstige plastische Operationen an d Fasz, And Lok
83.87.96↔	Sonstige plastische Operationen am Muskel, Untere Extremität	83.89.99↔	Sonstige plastische Operationen an der Faszie, sonstige
83.87.97↔	Sonstige plastische Operationen a Muskel, And Lok	83.91.00↔	Lös von Adhäs von M, Sehne, Fasz und Bursa, n.n.bez.
83.87.99↔	Sonstige plastische Operationen am Muskel, sonstige	83.91.10↔	Lös von Adhäs von M, Sehn, Fasz u Bursa, Kopf u Ha
83.88.00↔	Sonstige plastische Operationen an der Sehne, n.n.bez.	83.91.11↔	Lös v Adhäs v M, Sehn, Fasz u Bursa, Schult u Axilla
83.88.10↔	Augmentation einer Sehne, Kopf und Hals	83.91.12↔	Lös von Adhäs von M, Sehn, Fasz u Bursa, Oba u Ellb
83.88.11↔	Augmentation einer Sehne, Schulter und Axilla	83.91.13↔	Lös von Adhäs von M, Sehne, Fasz und Bursa, Unterarm
83.88.12↔	Augmentation einer Sehne, Oberarm und Ellenbogen	83.91.14↔	Lös v Adhäs v M, Shn, Fsz u Brs, Brw, Bauch u Rückn
83.88.13↔	Augmentation einer Sehne, Unterarm	83.91.15↔	Lös v Adhäs v M, Shn, Fsz u Brs, Leist u Gnrg u Gsäß
83.88.14↔	Augmentation einer Sehne, Brustwand, Bauch und Rücken	83.91.16↔	Lös von Adhäs von M, Sehn, Fasz u Bursa, Unt Extrem
83.88.15↔	Augm einer Sehne, Leisten und Genitalregion und Gesäß	83.91.19↔	Lös von Adhäs von M, Sehne, Fasz und Bursa, And Lok
83.88.16↔	Augmentation einer Sehne, Untere Extremität	83.91.99↔	Lös von Adhäs von M, Sehne, Fasz und Bursa, sonstige
83.88.19↔	Augmentation einer Sehne, Andere Lokalisation	83.92↔	Einsetzen oder Ersetzen eines Skelettmuskelstimulators
83.88.20↔	Sehnenersatzplastik, Kopf und Hals	83.93↔	Entfernen eines Skelettmuskelstimulators
83.88.21↔	Sehnenersatzplastik, Schulter und Axilla	83.99.00↔	And Operationen an Muskel, Sehne, Faszie und Bursa, nnbez
83.88.22↔	Sehnenersatzplastik, Oberarm und Ellenbogen	83.99.10↔	Andere Operationen an Sehnen, Kopf und Hals
83.88.23↔	Sehnenersatzplastik, Unterarm	83.99.11↔	Andere Operationen an Sehnen, Schulter und Axilla
83.88.24↔	Sehnenersatzplastik, Brustwand, Bauch und Rücken	83.99.12↔	Andere Operationen an Sehnen, Oberarm und Ellenbogen
83.88.25↔	Sehnenersatzplastik, Leisten und Genreg und Gesäß	83.99.13↔	Andere Operationen an Sehnen, Unterarm
83.88.26↔	Sehnenersatzplastik, Untere Extremität	83.99.14↔	And Operationen an Sehnen, Brustwand, Bauch und Rücken
83.88.29↔	Sehnenersatzplastik, Andere Lokalisation	83.99.15↔	And Operationen an Sehnen, Leist und Genreg und Gesäß
83.88.30↔	Schaffung eines Sehnentransplantatlagers, Kopf und Hals	83.99.16↔	Andere Operationen an Sehnen, Untere Extremität
83.88.31↔	Schaffung e Sehntxlag, Schult und Axilla	83.99.19↔	Andere Operationen an Sehnen, Andere Lokalisation
83.88.32↔	Schaffung e Sehnentransplantatlagers, Oberarm und Ellb	83.99.20↔	And Operationen an Muskel, Fasz und Bursa, Kopf und Ha
83.88.33↔	Schaffung eines Sehnentransplantatlagers, Unterarm	83.99.21↔	And Op an M, Fasz und Bursa, Schulter und Axilla
83.88.34↔	Schaffung e Sehntxlag, Bruw, Bauch und Rücken	83.99.22↔	And Operationen an M, Fasz und Bursa, Oberarm und Ellb
83.88.35↔	Schaffung e Sehntxlag, Leist und Genreg und Gesäß	83.99.23↔	And Operationen an Muskel, Faszie und Bursa, Unterarm
83.88.36↔	Schaffung e Sehnentransplantatlagers, Untere Extrem	83.99.24↔	And Op an M, Fasz und Bursa, Bruw, Bauch und Rücken
83.88.39↔	Schaffung e Sehnentransplantatlagers, And Lokalisation	83.99.25↔	And Op an M, Fasz u Bursa, Leist u Genreg u Gesäß

83.99.26↔	And Operationen an M, Fasz und Bursa, Untere Extrem	86.95.22↔	Erstz v Plsgnrt e prph Neurstm, Mhrlsys, N wiedrauf
83.99.29↔	And Operationen an Muskel, Fasz und Bursa, And Lok	86.95.99↔	Eins o Ers v Plsgnrt e Neurstm, Mhrlsys, N spzf ob auflb, S
83.99.30↔	Revision (ohne Ersetzen) e Skelettmuskelstimulators	86.97↔	Enstz o Erstz v auflb Plsgnrt e Neurstm, Enzlsys
83.99.99↔	And Operationen an Muskel, Sehne, Faszie und Bursa, sonst	86.98.00↔	Eins o Erstz v auflb Plsgnrt e Neurstm, Mhrlsys, nnbz
84.3x.00↔	Revision eines Amputationsstumpfes, n.n.bez.	86.98.10↔	Enstz v auflb Plsgnrt e intrkr Neurstm, Mhrlsys
84.3x.10↔	Rev eines Amputationsstumpfes, Schulter- und Oberarmregion	86.98.11↔	Enstz v auflb Plsgnrt e epd Neurstm, Mhrlsys
84.3x.11↔	Revision eines Amputationsstumpfes, Unterarmregion	86.98.12↔	Enstz v auflb Plsgnrt e prph Neurstm, Mhrlsys
84.3x.12↔	Revision eines Amputationsstumpfes, Handregion	86.98.20↔	Erstz v auflb Plsgnrt e intrkr Neurstm, Mhrlsys
84.3x.13↔	Revision eines Amputationsstumpfes, Untere Extremität	86.98.21↔	Ersetz v auflb Pulsgenerat e epid Neurostim, Mehrelsys
84.3x.19↔	Revision eines Amputationsstumpfes, Andere Lokalisation	86.98.22↔	Erstz v auflb Plsgnrt e prph Neurstm, Mhrlsys
84.3x.99↔	Revision eines Amputationsstumpfes, sonstige	86.98.99↔	Enstz o Erstz v auflb Plsgnrt e Neurstm, Mhrlsys, S
84.44↔	Implantation einer prothetischen Vorrichtung am Arm	92.27.00↔	Imp/Eins radak Elm (Brchyth m umschl Rdion), Körprb, S o nnbz
84.53.00↔	Implnt v int Vrlängvrr d Extrm m knt Trkt, n.n.bz.	92.27.10↔	Imp/Eins radak Elm (Brchyth m umschl Rdion), w Geschl, nnbz
84.53.10↔	Implant e Ni motor int Verlängerungs oder Kntrnspsys	92.27.11↔	Imp o Eins rdioakt Elm (Brchyth m umschl Rdion), intraut
84.53.11↔	Implant e motor int Verlängerungs oder Kntrnspsys	92.27.12↔	Imp o Eins rdioakt Elm (Brchyth m umschl Rdion), intrvg
84.53.99↔	Implant v int Verlängvrr d Extrm m kinet Trakt, So	92.27.13↔	Imp/Eins radak Elm (Brchyth m umschl Rdion), intu u intv kmb
84.54↔	Implant von So int Verlängerungsvorrichtung d Extrem	92.27.21↔	Imp o Eins rdioakt Elm (Brchyth m umschl Rdion), Körprb
84.56↔	Einsetzen von Spacer (Zement)	92.27.22↔	Imp/Eins radak Elm (Brchyth m umschl Rdion), intrkvär
84.71↔	Anlegen einer externen Fixationsvorrichtung, eindimensional	92.27.23↔	Imp/Eins radak Elm (Brchyth m umschl Rdion), intrlmnl
84.72↔	Anlegen einer externen Fixationsvorrichtung, Ringsystem	92.27.30↔	Imp o Eins rdioakt Elm (Brchyth m umschl Rdion), Gf nnbz
84.73↔	Anlegen einer gemischten Vorrichtung	92.27.31↔	Imp/Eins radak Elm (Brchyth m umschl Rdion), Kmrngfäss
84.99.00↔	Sonstige Operationen am Bewegungsapparat, n.n.bez.	92.27.39↔	Imp o Eins rdioakt Elm (Brchyth m umschl Rdion), S Gf
84.99.10↔	Sonstige Operationen an der Hand	92.27.70↔	Radioaktive Moulagen, n.n.bez.
84.99.11↔	Sonstige Operationen b kong Anom d sonstigen ob Extrem	92.27.71↔	Rdioakt Moulgn: Knstr u Appl v obrfl rdioaktvn Moulgn
84.99.12↔	Operationen b and kong Anom d sonstigen unteren Extrem	92.27.72↔	Rdioakt Moulgn: Knstr u Appl v N auf d Körprb vrw Appl
84.99.13↔	Operationen bei and kongenitalen Anomalien des Fusses	92.27.73↔	Radioakt Moulagen: Konstr u Appl v Augenapplikatoren
84.99.14↔	Borggreve-Plastik	92.27.79↔	Radioaktive Moulagen, sonstige
84.99.20↔	S Op a Bwpp, Implnt, Rv o Wchs e Knchnteilstz	92.28.00↔	Injektion oder Instillation von Radioisotopen, n.n.bez.
84.99.99↔	Sonstige Operationen am Bewegungsapparat, sonstige	92.28.01↔	Instillation von offenen Radionukliden in Gelenke
86.60↔	Freies Hauttransplantat, n.n.bez.	92.28.02↔	Rdiojdh bs 1,2 GBq I131: Oh Gb v rkmb Thyreotr (rhTSH)
86.71↔	Harauspräp und Vorbereiten von gestielt oder fr Lappen	92.28.03↔	Rdiojdh bs 1,2 GBq I131: M Gb v rkmb Thyreotr (rhTSH)
86.75.00↔	Revision von gestieltem oder freiem Lappen, n.n.bez.	92.28.04↔	Rdiojdh üb 1,2 bs u 5 GBq I131: Oh Gb rkmb Thyreotr (rhTSH)
86.75.10↔	Revision von gestielt o fr Lp o fr Hauttx d Kopfes	92.28.05↔	Rdiojdh üb 1,2 bs u 5 GBq I131: M Gb rkmb Thyreotr (rhTSH)
86.75.11↔	Revision von gestielt o fr Lp o fr Hauttx d Halses	92.28.06↔	Rdiojdh m 5 u mhr GBq I131: Oh Gb rkmb Thyreotr (rhTSH)
86.75.12↔	Rev von gestielt o fr Lp o fr Hauttx von Schult u Oba	92.28.07↔	Rdiojdh m 5 u mhr GBq I131: M Gb rkmb Thyreotr (rhTSH)
86.75.13↔	Revision von gestielt o fr Lp o fr Hauttx d Unterarmes	92.28.11↔	Therapie mit offenen Radionukliden bei Knochenmetastasen
86.75.14↔	Revision von gestielt oder fr Lp oder fr Hauttx d Hand	92.28.12↔	Intrvnös plliatv Schmrzth m off Rdion b Knchnmtstn
86.75.15↔	Rev von gestielt o fr Lp o fr Hauttx d Bruw und Rücken	92.28.13↔	Radiorezeptortherapie m DOTA-konjug Somatostatin-Analoga
86.75.16↔	Revision von gestielt o fr Lp o fr Hauttx d Bauchreg	92.28.20↔	Radioimmuntherapie mit 90Y-Ibritumomab-Tiuxetan, parenteral
86.75.17↔	Rev von gestielt o fr Lp o fr Hauttx d unteren Extrem	92.28.21↔	Gabe von Jod-131-MIBG (Metajodbenzylguanidin) parenteral
86.75.19↔	Revision von gestielt o fr Lp o fr Hauttx d Lok	92.28.31↔	Sel Intravask Radiochemoembolisation m I131Lipiodol
86.75.99↔	Revision von gestieltem oder freiem Lappen, sonstige	92.28.32↔	SIRT d Emb v Yttrium90mrkiertn Mkrsphärm
86.83.00↔	Gewebereduktionsplastik, n.n.bez.	92.28.33↔	Endovaskuläre Brachytherapie mit Rhenium-188
86.83.13↔	Gewebereduktionsplastik an Unterarm	92.29.11↔	Intrst Brchyth m Implnt v entfb Str i e Ebn, nied Dssl
86.83.14↔	Gewebereduktionsplastik an Hand	92.29.12↔	Intrst Brchyth m Impl entfb Str i e Eb, gp Dssl (Plsd ds rt)
86.83.15↔	Gewebereduktionsplastik an der Bauchregion	92.29.13↔	Intrst Brchyth m Implnt v entfb Str i e Ebn, hh Dssl
86.83.16↔	Gewebereduktionsplastik an d Leist u Genreg o a Gesäß	92.29.19↔	Intrst Brchyth m Implant von entfb Str i e Ebene, So
86.83.17↔	Gewebereduktionsplastik an der unteren Extremität	92.29.21↔	Intrst Brchyth m Vmpl v entfb Str i mhr Ebnn, nied Dssl
86.83.19↔	Gewebereduktionsplastik an anderer Lokalisation	92.29.22↔	Intrst Brchyth m Vmpl entfb Str i mhr Eb, gp Dssl (Plsd ds rt)
86.83.99↔	Gewebereduktionsplastik, sonstige	92.29.23↔	Intrst Brchyth m Vmpl v entfb Str i mhr Ebnn, hh Dssl
86.91↔	Exzision von Haut zur Transplantation	92.29.29↔	Intrst Brchyth m Vmpl v entfb Str i mhr Ebnn, S
86.94.00↔	Eins o Ers v Plsgnrt e Neurstm, Enzlsys, N spzf ob auflb, nnbz	92.29.31↔	Intrst Brchyth m Implnt v prmn Str, bs z 10 Quelln
86.94.10↔	Enstz v Plsgnrt e intrkr Neurstm, Enzlsys, N wiedrauf	92.29.32↔	Intrst Brchyth m Implnt v prmn Str, v 10 bs 15 Quelln
86.94.11↔	Enstz v Plsgnrt e epd Neurstm, Enzlsys, N wiedrauf	92.29.33↔	Intrst Brchyth m Implnt v prmn Str, v 16 bs 20 Quelln
86.94.12↔	Enstz v Plsgnrt e prph Neurstm, Enzlsys, N wiedrauf	92.29.34↔	Intrst Brchyth m Implnt v prmn Str, v 21 bs 25 Quelln
86.94.20↔	Erstz v Plsgnrt e intrkr Neurstm, Enzlsys, N wiedrauf	92.29.35↔	Intrst Brchyth m Implnt v prmn Str, v 26 bs bs 30 Quelln
86.94.21↔	Erstz v Plsgnrt e epd Neurstm, Enzlsys, N wiedrauf	92.29.36↔	Intrst Brchyth m Implnt v prmn Str, v 31 bs bs 35 Quelln
86.94.22↔	Erstz v Plsgnrt e prph Neurstm, Enzlsys, N wiedrauf	92.29.37↔	Intrst Brchyth m Implnt v prmn Str, v 36 bs bs 40 Quelln
86.94.99↔	Eins o Ers v Plsgnrt e Neurstm, Enzlsys, N spzf ob auflb, S	92.29.38↔	Intrst Brchyth m Implnt v prmn Str, v 41 bs bs 45 Quelln
86.95.00↔	Eins o Ers v Plsgnrt e Neurstm, Mhrlsys, N spzf ob auflb, nnbz	92.29.39↔	Intrst Brchyth m Implnt v prmn Str, v 46 bs bs 50 Quelln
86.95.10↔	Enstz v Plsgnrt e intrkr Neurstm, Mhrlsys, N wiedrauf	92.29.3a↔	Intrst Brchyth m Implnt v prmn Str, v 51 bs bs 55 Quelln
86.95.11↔	Enstz v Plsgnrt e epd Neurstm, Mhrlsys, N wiedrauf	92.29.3b↔	Intrst Brchyth m Implnt v prmn Str, v 56 bs bs 60 Quelln
86.95.12↔	Enstz v Plsgnrt e prph Neurstm, Mhrlsys, N wiedrauf	92.29.3c↔	Intrst Brchyth m Implnt v prmn Str, v 61 bs bs 65 Quelln
86.95.20↔	Erstz v Plsgnrt e intrkr Neurstm, Mhrlsys, N wiedrauf	92.29.3d↔	Intrst Brchyth m Implnt v prmn Str, v 66 bs bs 70 Quelln
86.95.21↔	Erstz v Plsgnrt e epd Neurstm, Mhrlsys, N wiedrauf	92.29.3e↔	Intrst Brchyth m Implnt v prmn Str, mhr als 70 Quelln

ADRG X05**Andere Eingriffe bei Verletzungen der Hand**

Prozedur in Tabelle X05-2 oder Hauptdiagnose in Tabelle X05-1 und Prozedur in Tabelle X05-3

DRG X05A**Andere Eingriffe bei Verletzungen der Hand, mit komplexem Eingriff**

Mindestens eine Prozedur in Tabelle X05-4

DRG X05B**Andere Eingriffe bei Verletzungen der Hand, ohne komplexen Eingriff****Hauptdiagnose X05-1**

S59.7	Multiple Verletzungen Unterarm	S67.0	Zerquetschung Daumen ein/mehr sonstiger Finger
S59.8	Sonstige nbez Verletzungen Unterarm	S67.8	Zerquetschung sonst u nbez Teile Handgelenk Hand
S59.9	Nnbez Verletzung Unterarm	S68.0	Traumatische Amputation Daumen (komplett) (partiell)
S61.0	Offene Wunde ein/mehr Finger oh Schädigung Nagel	S68.1	Traumat Amput so einzel Finger (komplett) (partiell)
S61.1	Offene Wunde ein/mehr Finger m Schädigung Nagel	S68.2	Isol traumat Amputat zwei/mehr Finger (komplett) (partiell)
S61.80	Nnbez offene Wunde sonst Teile Handgelenk u Hand	S69.7	Multiple Verletzung Handgelenk Hand
S61.9	Offene Wunde Handgelenk u Hand, Teil nnbez	S69.8	Sonst nbez Verletzung Handgelenk Hand
S65.2	Verletzung Gefäße Arcus palmaris superficialis	S69.9	Nnbez Verletzung Handgelenk Hand
S65.3	Verletzung Gefäße Arcus palmaris profundus	T33.5	Oberflächliche Erfrierung des Handgelenkes und der Hand
S65.4	Verletzung ein/mehr Blutgefäße, Daumen	T34.5	Erfrierung mit Gewebnekrose Handgelenk und Hand
S65.5	Verletzung ein/mehr Blutgefäße, sonst Finger	T35.4	Nnbez Erfrierung der oberen Extremität

Prozedur X05-2

04.43.00↔	Entlastung am Karpaltunnel, n.n.bez.	77.19.22↔	Knochinzis an d Wirbelsäule, Einl und Entf von Medtr
04.43.10↔	Entlastung am Karpaltunnel, endoskopisch	77.19.23↔	Knocheninzision an der Wirbelsäule, Drainage
04.43.99↔	Entlastung am Karpaltunnel, sonstige	77.19.29↔	Sonstige Knocheninzision an der Wirbelsäule
04.49.00↔	So Dekompr o Lös v Adhäs an periph N o Gangl, n.n.bez.	77.19.30↔	Knocheninzision a Beckenk, Explor und Knochenbohrung
04.49.10↔	Sonstige Dekompr oder Lös von Adhäs a Plexus brachia	77.19.31↔	Knocheninzision am Beckenknochen, Fremdkörperentfernung
04.49.11↔	Sonstige Dekompr oder Lös von Adhäs an Nn d Schulter	77.19.32↔	Knochinzis a Beckenk, Einl und Entf von Medtr
04.49.12↔	Sonstige Dekompr oder Lös von Adhäs an Nerven d Armes	77.19.33↔	Knocheninzision am Beckenknochen, Drainage
04.49.13↔	Sonstige Dekompr oder Lös von Adhäs an Nerven d Hand	77.19.39↔	Sonstige Knocheninzision am Beckenknochen
04.49.14↔	S Dkmp r o Lös v Adhäs a Plxs Imbsc, Leist u Bcknb	77.19.40↔	Knochinzis an D Phal d Fusses, Explor und Knochenbo
04.49.15↔	Sonstige Dekompr oder Lös von Adhäs an Nn d Beines	77.19.41↔	Knocheninzision an D Phalangen d Fusses, Fremdkentf
04.49.16↔	Sonstige Dekompr oder Lös von Adhäs an Nerven d Fußes	77.19.42↔	Knochinzis an D Phal d Fusses, Einl und Entf e Medträg
04.49.99↔	S Dkmp r o Lös v Adhäs an snst prph Nn o Gngl, S	77.19.43↔	Knocheninzision an den Phalangen des Fusses, Drainage
77.04.00↔	Sequestrektomie an Karpalia und Metakarpalia, n.n.bez.	77.19.49↔	Sonstige Knocheninzision an den Phalangen des Fusses
77.04.10↔	Sepuestrekt an Karpal und Metakarp, oh Einl e Medträg	77.19.90↔	Knochinzis an sonst näh bez Kn, Explor und Knochenbo
77.04.11↔	Sepuestrekt an Karpal und Metakarp, m Einl e Medträg	77.19.91↔	Knocheninzision an sonstigen näher bez Kn, Fremdkentf
77.04.99↔	Sequestrektomie an Karpalia und Metakarpalia, sonstige	77.19.92↔	Knochinzis an sonst näh bez Kn, Einl u Entf e Medträg
77.09.00↔	Sequestrektomie an and näh bez Kn, oh Gschk, n.n.bez.	77.19.93↔	Knocheninzision an sonstigen näher bez Knochen, Drain
77.09.10↔	Sequestrektomie an Phalangen d Hand, oh Einl e Medträg	77.19.99↔	Knochinzis an and näher bez Kn, ohne Gschk, sonstige
77.09.11↔	Sequestrektomie an Phalangen d Hand, m Einl e Medträg	77.24↔	Keilosteotomie an Karpalia und Metakarpalia
77.09.20↔	Sequestrektomie an d Wirbelsäule, ohne Einl e Medträg	77.29.00↔	So Keilosteot an and näh bez Kn, auss Gschk, n.n.bez.
77.09.21↔	Sequestrektomie an d Wirbelsäule, m Einl e Medträg	77.29.10↔	Keilosteotomie an Phalangen der Hand
77.09.30↔	Sequestrektomie a Beckenk, ohne Einl e Medträg	77.29.20↔	Keilosteotomie am Wirbel
77.09.31↔	Sequestrektomie a Beckenk, m Einl e Medträg	77.29.30↔	Keilosteotomie am Beckenknochen
77.09.40↔	Sequestrektomie an D Phal d Fusses, oh Einl e Medträg	77.29.40↔	Keilosteotomie an Phalangen des Fusses
77.09.41↔	Sequestrektomie an D Phal d Fusses, m Einl e Medträg	77.29.99↔	So Keilosteot an and näh bez Kn, auss Gschk, So
77.09.90↔	Sepuestrekt an sonstigen näh bez Kn, oh Einl e Medträg	77.34.00↔	Sonstige Knochdurchtr an Karpal und Metakarp, n.n.bez.
77.09.91↔	Sepuestrekt an sonstigen näh bez Kn, m Einl e Medträg	77.34.10↔	(De-)rotationsosteotomie an Karpalia und Metakarpalia
77.09.99↔	Sequestrektomie an and näh bez Kn, oh Gschk, sonstige	77.34.11↔	Kompl (mehrd) Osteotomie an Karpal und Metakarpalia
77.14.00↔	S Knchnzs oh Knchdrchr an Krpl u Mtkrp, n.n.bz.	77.34.99↔	Sonstige Knochdurchtr an Karpal und Metakarp, sonstige
77.14.10↔	S Knchnzs oh Knchdrchr an Krpl u Mtkrp, Explr u Knchnb	77.64.00↔	Lk Rs v Knchläs o Gw an Krpl u Mtkrp, n.n.bz.
77.14.11↔	S Knchnzs oh Knchdrchr an Krpl u Mtkrp, Frmdkntf	77.64.20↔	Debridement an Karpalia und Metakarpalia
77.14.12↔	S Knchns o Kndrtr an Krpl u Mk, Enl u Ef e Mdrtrg	77.64.99↔	Lok Res von Knochläs o Gew an Karpal und Metakarp, So
77.14.13↔	S Knchnzs oh Knchdrchr an Krpl u Mtkrp, Drain	77.84↔	Sonst partielle Knochenresektion an Karpalia und Metakarpalia
77.14.99↔	So Knochinzis oh Knochdurchtr an Karpal u Metakarp, So	77.94↔	Totale Resektion von Karpalia und Metakarpalia
77.19.00↔	Knochinzis an and näher bez Kn, ohne Gschk, n.n.bez.	77.99.00↔	Tt Knchrskt an and näh bez Kn, auss Gschk, n.n.bz.
77.19.10↔	Knochinzis an Phalangen d Hand, Explor und Knochenbo	77.99.10↔	Totale Knochenresektionen an Phalangen der Hand
77.19.11↔	Knocheninzision an Phalangen d Hand, Fremdkentf	77.99.20↔	Totale Resektion eines Wirbelkörpers
77.19.12↔	Knochinzis an Phal d Hand, Einl und Entf e Medträg	77.99.30↔	Totale Knochenresektionen am Becken
77.19.13↔	Knocheninzision an Phalangen der Hand, Drainage	77.99.40↔	Totale Knochenresektionen an Phalangen des Fußes
77.19.19↔	Sonstige Knocheninzision an Phalangen der Hand	77.99.99↔	Totale Knochenresekt an and näh bez Kn, auss Gschk, So
77.19.20↔	Knocheninzision an d Wirbelsäule, Explor und Knochenbo	78.04.00↔	Knochen transplantation an Karpalia und Metakarpalia, n.n.bez.
77.19.21↔	Knocheninzision an d Wirbelsäule, Fremdkentf	78.04.10↔	Kncht x an Krpl u Mtkrp, Gfgstiel m mkrvsk Anst

78.04.11↔	Knchntnsp an Krpl u Mtkrp, Gfgstliet oh mkrvsk Anst	79.13.10↔	Gschl Rp e Fx an Krpl u Mtkrp m inn Knchfx d wnkst Pl
78.04.12↔	Knochen transplantation an Karpalia und Metakarpalia, allogen	79.13.19↔	Gschl Rp e Fx an Krpl u Mk m S inn Knfx (zB d Sb, Pl, Dt)
78.04.13↔	Knorpel-Knochen transplantation an Karpalia und Metakarpalia	79.13.99↔	Gschl Rp e Fx an Krpl u Mtkrp m inn Knchfx, S
78.04.19↔	S Ktx an Krpl u Mk (zB Atg Spng, krtk Spn, N Gfg Tx)	79.14.00↔	Geschl Reposition e Fingfx mit inn Knochfix, n.n.bez.
78.04.99↔	Knochen transplantation an Karpalia und Metakarpalia, sonstige	79.14.10↔	Geschl Rep e Fingfx m inn Knochfix d winkelstabile Pl
78.09.00↔	Knochtx an And näher bez Kn, auss Gschk, n.n.bez.	79.14.19↔	Gschl Rp e Fngfx m S inn Knfx (zB d Sb, Pl, Dt)
78.09.10↔	Knochtx an Phal d Hand, Gefgestielt m mikrovask Anast	79.14.99↔	Geschl Reposition e Fingfx mit inn Knochfix, sonstige
78.09.11↔	Knochtx an Phal d Hand, Gefgestielt oh mikrovask Anast	79.23↔	Off Rep e Fx an Karpal und Metakarp oh Inn Knochfix
78.09.12↔	Knochen transplantation an Phalangen der Hand, allogen	79.24↔	Offene Reposition e Fingfx ohne innere Knochenfixation
78.09.19↔	S Kntx an Phl d Hnd (zB Atg Spng, krtk Spn, N Gfgst Tx)	79.33.00↔	Off Rp e Fx an Krpl u Mtkrp m inn Knchfx, n.n.bz.
78.09.30↔	Knochtx a Be, Gefgestielt mit mikrovaskulärer Anast	79.33.10↔	Off Rp e Fx an Krpl u Mtkrp m inn Knchfx d (Blount)Klm
78.09.31↔	Knochtx a Be, Gefgestielt ohne mikrovaskuläre Anast	79.33.19↔	Off Rep e Fx an Karpal und Metakarp m So inn Knochfix
78.09.32↔	Knochen transplantation am Becken, allogen	79.33.99↔	Off Rep e Fx an Karpal und Metakarp m inn Knochfix, So
78.09.33↔	Knorpel-Knochen transplantation am Becken	79.34↔	Offene Reposition e Fingfx mit innerer Knochenfixation
78.09.39↔	S Kntx a B (zB Atg Spng, krtksp Spn, N Gfgstlt Tx)	79.63↔	Débridement einer offenen Fraktur an Karpalia und Metakarpalia
78.09.40↔	Knochtx an Phal d Fußes, Gefgestielt m mikrovask Anast	79.64↔	Débridement einer offenen Fingerfraktur
78.09.41↔	Knchtx an Phl d Fßs, Gfgstliet oh mkrvsk Anst	79.64↔	Offene Reposition einer Luxation des Handgelenks, n.n.bez.
78.09.42↔	Knorpel-Knochen transplantation an Phalangen des Fußes	79.83.10↔	Off Rep einer Luxation des distales Radioulnargelenks
78.09.49↔	S Kntx an Phl d Fßs (zB Atg Spng, krtk Spn, N Gfgst Tx)	79.83.99↔	Offene Reposition einer Luxation des Handgelenks, sonstige
78.09.90↔	Kntx an And näh bz Kn, au Gschk, Gfgstliet m mkrvsk Anst	79.84↔	Offene Reposition einer Luxation von Hand und Fingern
78.09.91↔	Kntx an And näh bz Kn, au Gschk, Gfgstliet o mkrvsk Anst	79.93↔	Ni näh bez Op an Verletzung von Karpal und Metakarp
78.09.92↔	Knochtx an And näher bez Kn, auss Gschk, allog	79.94↔	Nicht näher bez Operation an Verletzung d Fingknoch
78.09.98↔	S Ktx a And näh bz Kn, a Gk (zB Atg Sp, krt Sp, N Gfg Tx)	80.13.00↔	Sonstige Arthrotomie des Handgelenks, n.n.bez.
78.09.99↔	Knochtx an And näher bez Kn, auss Gschk, sonstige	80.13.10↔	Arthr Arthrot d Handgelenkes, Gelenkspülung mit Drain
78.24.00↔	Verkürzungsteotomie an Karpalia und Metakarpalia, n.n.bez.	80.13.11↔	Arthr Arthrot d Handgelenkes, Entf freier Gelenkkörper
78.24.10↔	Temporäre Epiphyseodese an Karpalia und Metakarpalia	80.13.12↔	Arthr Arthrot d Handgel, Einl oder Entf e Medträg
78.24.11↔	Permanente Epiphyseodese an Karpalia und Metakarpalia	80.13.20↔	Arthrot des Handgelenkes, Gelenkspülung mit Drainage
78.24.12↔	Therapeutische Epiphyseolyse an Karpalia und Metakarpalia	80.13.21↔	Arthrot d Handgelenkes, Entfernung freier Gelenkkörper
78.24.99↔	Verkürzungsteotomie an Karpalia und Metakarpalia, sonstige	80.13.99↔	Sonstige Arthrotomie des Handgelenks, sonstige
78.31↔	Verlängerungsteotomie an Skapula und Klavikula	80.14.00↔	Sonstige Arthrotomie von Hand und Fingern, n.n.bez.
78.34↔	Verlängerungsteotomie an Karpalia und Metakarpalia	80.14.10↔	Arthrot von Hand und Fingern, Gelenkspülung mit Drain
78.39.00↔	Verlängerungsteotomie an and näher bez Kn, n.n.bez.	80.14.99↔	Sonstige Arthrotomie von Hand und Fingern, sonstige
78.39.10↔	Verlängerungsteotomie an Phalangen der Hand	80.23.00↔	Arthroskopie des Handgelenks, n.n.bez.
78.39.20↔	Verlängerungsteotomie am Becken	80.23.10↔	Diagnostische Arthroskopie des Handgelenkes
78.39.30↔	Verlängerungsteotomie an Phalangen des Fußes	80.23.20↔	Arthr assist Versorgung einer Fraktur im Handgelenk
78.39.99↔	Verlängerungsteotomie an and näher bez Kn, sonstige	80.23.99↔	Arthroskopie des Handgelenks, sonstige
78.44↔	Sonst plastische Rekonstruktion an Karpalia und Metakarpalia	80.33.00↔	Gelenkbiopsie am Handgelenk, n.n.bez.
78.54.00↔	Inn Knchfx oh Rp d Fx an Krpl u Mtkrp, n.n.bz.	80.33.10↔	Perkutane (Nadel-) Biopsie am Handgelenk
78.54.10↔	Rev v Osteosynthmat (oh Matwechs) an Karpal u Metakarp	80.33.20↔	Arthroskopische Gelenkbiopsie am Handgelenk
78.54.99↔	Inn Knochfix oh Rep d Fx an Karpal und Metakarp, So	80.33.30↔	Offene Gelenkbiopsie am Handgelenk
78.59.00↔	Inn Knfx o Rp d Fx an and näh bz Kn, au Gschk, nnbz	80.33.99↔	Gelenkbiopsie am Handgelenk, sonstige
78.59.10↔	Rev von Osteosynthmat (oh Matwechs) an Phal d Hand	80.43.00↔	Durchtr von Gelkap, Lig oder Knorp a Hdgel, n.n.bez.
78.59.20↔	Rev von Osteosynthmat (oh Matwechs) an d Wirbelsäule	80.43.10↔	Drchtr v Glkp, Lg o Knrp a Hdgl, Drchtr d Bändr d Hndwr
78.59.30↔	Revision von Osteosynthesematerial (oh Matwechs) a Be	80.43.20↔	Drchtr v Glkp, Lg o Knrp a Hdgl, Exz v Bändr d Hndwr
78.59.40↔	Rev von Osteosynthmat (oh Matwechs) an Phal d Fußes	80.43.90↔	Drchtr v Glkp, Lg o Knrp a Hdgl, S Op an Bändrn d Hndwr
78.59.90↔	Rv v Osteosynthmt (h MtWh) an and näh bz Kn, au Gschk	80.43.99↔	Durchtr von Gelkap, Lig oder Knorp a Hdgel, sonstige
78.59.99↔	Inn Knchfx oh Rp d Fx an and näh bz Kn, auss Gschk, S	80.44.00↔	Durchtr v Gelkap, Lig o Knorp an Hand u Fing, n.n.bez.
78.69.00↔	Knimplentf an and näher bez Kn, auss Gschk, n.n.bez.	80.44.10↔	Drchtr v Glkps, Lg o Knrp, Drchtr d Bändr d Mtthnd
78.69.11↔	KIE an Pl d Hd: (id) Dt, Sb, Zg/C, (wst) Pl, Ft ex, K	80.44.11↔	Drchtr v Glkps, Lg o Knrp, Drchtr d Rtnklm fixrm
78.69.15↔	KIE an and näh bz Kn, au Gsk, Ef e Kn(t)rstz an Phl d Hd	80.44.20↔	Drchtr v Glkps, Lg o Knrp, Exz v Bändrn d Mtthnd
78.69.18↔	Knimplentf an Phal d Hand: sonstiges Osteosynthmat	80.44.21↔	Drchtr v Glkps, Lg o Knrp, Exz v snst Bändrn d Hnd
78.69.21↔	KnImEm a B: Dt, Sb, Zg/C, Fxt ext, Rngf, (Blit)K	80.44.90↔	Drchtr v Glkps, Lg o Knrp, S Op an Bändrn d Mtthnd
78.69.22↔	Knochenimplantentfernung am Becken: (winkelstabile) Platte	80.44.91↔	Drchtr v Glkps, Lg o Knrp, S Op an snst Bändrn d Hnd
78.69.25↔	KnImEm an and näh bz Kn, au Gschk, Ef e Kn(t)rstz a B	80.44.99↔	Durchtr von Gelkap, Lig o Knorp an Hand und Fing, So
78.69.28↔	Knimplentf a Be: sonstiges Osteosynthesematerial	80.73.00↔	Synovektomie am Handgelenk, n.n.bez.
78.69.31↔	KIE an Ts u Kln: (id) Dt, Sb, Zg/C, (wst) Pl, Ft ex, Rf, K	80.73.10↔	Arthroskopische Synovektomie am Handgelenk
78.69.38↔	Knimplentf an Talus und Kalcanus: So Osteosynthmat	80.73.20↔	Offene Synovektomie am Handgelenk
78.69.41↔	KIE an Phl d Fßs: (id) Dt, Sb, Zg/C, (wst) Pl, Ft ex, K	80.73.99↔	Synovektomie am Handgelenk, sonstige
78.69.45↔	KnImEm an and näh bz Kn, au Gk, Ef e Kn(t)stz an Phl d Fs	80.83.00↔	Sonstige Lok Exz oder Destr e Gelläs a Hdgel, n.n.bez.
78.69.48↔	Knimplentf an Phal d Fusses: sonstiges Osteosynthmat	80.83.10↔	Arthr lokale Exz oder Destr e Gelläs a Handgelenk
78.69.51↔	Knmplntf an and näh bz Kn: Drht, Zgg/Crcl, BlountKlm	80.83.11↔	Débridement am Handgelenk
78.69.52↔	KIE a n bz Kn Sb, Pl, dy Ksb, id Dt, Mn Gkp, Vg, TF, Fx ex	80.83.12↔	Zystenexstirpation am Handgelenk
78.69.53↔	Knimplentf an and näh bez Kn: Winkelplatte/Kondylenpl	80.83.99↔	Sonstige Lok Exz oder Destr e Gelläs a Hdgel, sonstige
78.69.55↔	KIE a and näh bz Kn, a Gk, Ef e Kn(t)stz an st näh bz Kn	80.84.00↔	So Lok Exz o Destr e Gelläs an Hand und Fing, n.n.bez.
78.69.58↔	Knimplentf an and näh bez Kn: sonstiges Osteosynthmat	80.84.10↔	Debridement an Gelenken der Handwurzel
78.69.61↔	Entfernung von Osteosynthesematerial an Wirbelsäule	80.84.20↔	Debridement an sonstigen Gelenken der Hand und Finger
78.69.65↔	KnImEm an and näh bz Kn, au Gschk, Ef e Kn(t)stz an d Ws	80.84.99↔	So Lok Exz o Destr e Gelläs an Hand und Fing, So
78.69.71↔	Arthroskopische Entfernung von Osteosynthesematerial	81.25↔	Arthrodesse am Radiokarpalgelenk
78.69.99↔	Knimplentf an and näher bez Kn, auss Gschk, sonstige	81.26↔	Arthrodesse am Karpometakarpalgelenk
79.13.00↔	Gschl Rp e Fx an Krpl u Mtkrp m inn Knchfx, n.n.bz.	81.27↔	Arthrodesse am Metakarpophalangealgelenk

81.28↔	Interphalangeal-Arthrodes	81.99.42↔	Offen Chir Operation a Gelenkknorpel, Akromioklavikgel
81.71.00↔	Arthropl m Implant a Metakarpophal und lpg, n.n.bez.	81.99.43↔	Offen Chir Operation a Gelkn, Sternoklavikulargelenk
81.72↔	Arthropl ohne Implant a Metakarpophalangeal und lpg	81.99.44↔	Offen chirurgische Operation am Gelenkknorpel, Ellbogen
81.73↔	Totaler Handgelenkersatz	81.99.45↔	Offen chirurgische Operation am Gelenkknorpel, Handgelenk
81.74.00↔	Arthropl m Implant a Karpok oder Karpomgel, n.n.bez.	81.99.46↔	Offen chirurgische Operation am Gelenkknorpel, Iliosakralgelenk
81.74.10↔	Implantation einer Daumensattelgelenkendoprothese	81.99.47↔	Offen chirurgische Operation am Gelenkknorpel, Symphyse
81.74.99↔	Arthropl m Implant a Karpok oder Karpomgel, sonstige	81.99.48↔	Offen chirurgische Operation am Gelenkknorpel, Hüftgelenk
81.75↔	Arthropl ohne Implant a Karpok oder Krmkg	81.99.49↔	Offen chirurgische Operation am Gelenkknorpel, sonstige
81.79.10↔	Inplantation einer sonstigen Fingergelenkendoprothese	81.99.4a↔	Offen Chir Op a Gelkn und an D Menisken, Kniegel
81.79.99↔	Arthropl m Implant a Metakarpophal und lpg, sonstige	81.99.4b↔	Offen Chir Op a Gelkn, Proximales Tibiofibulargelenk
81.93.00↔	Naht an Kapsel oder Ligament der oberen Extremitäten, n.n.bez.	81.99.4c↔	Offen Chir Operation a Gelkn, Oberes Sprunggelenk
81.93.10↔	Naht des Bandapparates der Klavikula	81.99.4d↔	Offen Chir Operation a Gelkn, Unteres Sprunggelenk
81.93.20↔	Naht des radioulnaren Ringbandes	81.99.4e↔	Offen Chir Op a Gelkn, Fuss und Zehengelenk sonstige
81.93.21↔	Naht des distalen radioulnaren Bandapparates	81.99.4f↔	Offen Chir Operation a Gelkn, Metatarsgel
81.93.30↔	Nht an Kaps o Lig d ob Extrem, Handwur und Mitthand	81.99.4g↔	Offen chirurgische Operation am Gelenkknorpel, Zehengelenk
81.93.99↔	Naht an Kapsel o Ligament der oberen Extremitäten, sonst	81.99.50↔	Arthrorise und Temporäre Fixation eines Gelenkes, n.n.bez.
81.99.00↔	Sonst Operationen an Gelenken und Gelenkstrukturen, nnbez	81.99.51↔	Arthr und Temporäre Fix e Gel, Humeroglenoidalgelenk
81.99.10↔	Arthroskopische Revision eines Gelenkes, n.n.bez	81.99.52↔	Arthr und Temporäre Fix e Gelenkes, Akromioklavikgel
81.99.11↔	Arthr Revision eines Gelenkes, Humeroglenoidalgelenk	81.99.53↔	Arthr und Temporäre Fix e Gel, Sternoklavikulargelenk
81.99.12↔	Arthr Revision eines Gelenkes, Akromioklavikulargelenk	81.99.54↔	Arthrorise und Temporäre Fixation eines Gelenkes, Ellbogen
81.99.13↔	Arthr Revision eines Gelenkes, Sternoklavikulargelenk	81.99.55↔	Arthrorise und Temporäre Fixation eines Gelenkes, Handgelenk
81.99.14↔	Arthroskopische Revision eines Gelenkes, Ellbogen	81.99.56↔	Arthr und Temporäre Fix e Gelenkes, Iliosakralgelenk
81.99.15↔	Arthroskopische Revision eines Gelenkes, Handgelenk	81.99.57↔	Arthrorise und Temporäre Fixation eines Gelenkes, Symphyse
81.99.16↔	Arthroskopische Revision eines Gelenkes, Iliosakralgelenk	81.99.58↔	Arthrorise und Temporäre Fixation eines Gelenkes, Hüftgelenk
81.99.17↔	Arthroskopische Revision eines Gelenkes, Symphyse	81.99.59↔	Arthrorise und Temporäre Fixation, sonstige
81.99.18↔	Arthroskopische Revision eines Gelenkes, Hüftgelenk	81.99.5a↔	Arthrorise und Temporäre Fixation eines Gelenkes, Kniegelenk
81.99.19↔	Arthroskopische Revision eines Gelenkes, Sonstige	81.99.5b↔	Arthr und Temporäre Fix e Gel, Prox Tibiofibulargelenk
81.99.1a↔	Arthroskopische Revision eines Gelenkes, Kniegelenk	81.99.5c↔	Arthr und Temporäre Fix e Gel, Oberes Sprunggelenk
81.99.1b↔	Arthr Revision e Gel, Proximales Tibiofibulargelenk	81.99.5d↔	Arthr und Temporäre Fix e Gel, Unteres Sprunggelenk
81.99.1c↔	Arthr Revision eines Gelenkes, Oberes Sprunggelenk	81.99.5e↔	Arthr und Temporäre Fix e Gel, Fuss und Zehen, So
81.99.1d↔	Arthr Revision eines Gelenkes, Unteres Sprunggelenk	81.99.5f↔	Arthr und Temporäre Fix e Gel, Metatarsgel
81.99.1e↔	Arthr Revision e Gel, Fuss und Zehengelenk sonstige	81.99.5g↔	Arthrorise und Temp Fixation eines Gelenkes, Zehengelenk
81.99.1f↔	Arthr Revision e Gelenkes, Metatarsophalangealgelenk	81.99.80↔	Sonstige Arthr Op an Gel und Gelstrukt, n.n.bez.
81.99.1g↔	Arthroskopische Revision eines Gelenkes, Zehengelenk	81.99.81↔	Sonstige Arthr Op an Gel und Gelstrukt, Handgelenk
81.99.20↔	Offen chirurgische Revision eines Gelenkes, n.n.bez.	81.99.82↔	Sonstige Arthr Op an Gel und Gelstrukt, Kniegel
81.99.21↔	Offen Chir Revision e Gelenkes, Humeroglenoidalgelenk	81.99.83↔	Sonstige Arthr Op an Gel und Gelstrukt, Ob Sg
81.99.22↔	Offen Chir Revision eines Gelenkes, Akromioklavikgel	81.99.89↔	Sonstige Arthr Op an Gel und Gelstrukt, sonstige
81.99.23↔	Offen Chir Revision e Gelenkes, Sternoklavikulargelenk	81.99.90↔	Sonstige offen Chir Op an Gel und Gelkn, n.n.bez.
81.99.24↔	Offen chirurgische Revision eines Gelenkes, Ellbogen	81.99.91↔	Sonstige offen Chir Op an Gel und Gelkn, Humerogel
81.99.25↔	Offen chirurgische Revision eines Gelenkes, Handgelenk	81.99.92↔	So offen Chir Op an Gel und Gelkn, Akromioklavikgel
81.99.26↔	Offen chirurgische Revision eines Gelenkes, Iliosakralgelenk	81.99.93↔	So offen Chir Op an Gel und Gelkn, Sternoklgel
81.99.27↔	Offen chirurgische Revision eines Gelenkes, Symphyse	81.99.94↔	Sonstige offen Chir Operationen an Gel und Gelkn, Ellb
81.99.28↔	Offen chirurgische Revision eines Gelenkes, Hüftgelenk	81.99.95↔	So offen Chir Op an Gel u Gelkn, Prox Radioulnargelenk
81.99.29↔	Offen chirurgische Revision eines Gelenkes, sonstige	81.99.96↔	Sonstige offen Chir Op an Gel und Gelkn, Hdgel
81.99.2a↔	Offen chirurgische Revision eines Gelenkes, Kniegelenk	81.99.97↔	Sonstige offen Chir Op an Gel und Gelkn, Iliosgel
81.99.2b↔	Offen Chir Revision e Gel, Prox Tibiofibulargelenk	81.99.98↔	Sonstige offen Chir Op an Gel und Gelkn, Hüftgel
81.99.2c↔	Offen chirurgische Revision eines Gelenkes, Oberes Sprunggl	81.99.99↔	Sonst Operationen an Gelenken und Gelenkstrukturen, sonst
81.99.2d↔	Offen chirurgische Revision eines Gelenkes, Unteres Sprunggl	81.99.9a↔	So offen Chir Op an Gel und Gelkn, Prox Tibiofibgel
81.99.2e↔	Offen Chir Rev e Gel, Fuss und Zehengelenk sonstige	81.99.9b↔	Sonstige offen Chir Op an Gel und Gelkn, Ob Sg
81.99.2f↔	Offen Chir Revision e Gel, Metatarsophalangealgelenk	81.99.9c↔	So offen Chir Op an Gel und Gelkn, Unteres Sprunggelenk
81.99.2g↔	Offen chirurgische Revision eines Gelenkes, Zehengelenk	81.99.9e↔	So offen Chir Op an Gel und Gelkn, Fuss und Zehen, So
81.99.30↔	Arthroskopische Operationen am Gelenkknorpel, n.n.bez.	81.99.9f↔	Sonstige offen Chir Op an Gel und Gelkn, Metatarsgel
81.99.31↔	Arthr Operation a Gelenkknorpel, Humeroglenoidalgelenk	81.99.9g↔	Sonstige offen Chir Op an Gel und Gelkn, Zehengelenk
81.99.32↔	Arthr Operation a Gelenkknorpel, Akromioklavikgel	82.01.00↔	Exploration an der Handsehnnenscheide, n.n.bez.
81.99.33↔	Arthr Operation a Gelkn, Sternoklavikulargelenk	82.01.10↔	Exploration an der Handsehnnenscheide, Extensoren
81.99.34↔	Arthroskopische Operation am Gelenkknorpel, Ellbogen	82.01.11↔	Exploration an der Handsehnnenscheide, Flexoren
81.99.35↔	Arthroskopische Operation am Gelenkknorpel, Handgelenk	82.01.99↔	Exploration an der Handsehnnenscheide, sonstige
81.99.36↔	Arthroskopische Operation am Gelenkknorpel, Iliosakralgelenk	82.02↔	Myotomie an der Hand
81.99.37↔	Arthroskopische Operation am Gelenkknorpel, Symphyse	82.04↔	Inzision und Drainage von Palmar- oder Thenarraum
81.99.38↔	Arthroskopische Operation am Gelenkknorpel, Hüftgelenk	82.09.00↔	Sonstige Inzision an den Weichteilen der Hand, n.n.bez.
81.99.39↔	Arthroskopische Operationen am Gelenkknorpel, sonstige	82.09.10↔	S Inzs an D Weicht d Hnd, Shnnfchspltng an d Hnd
81.99.3a↔	Arthr Operation a Gelkn und an D Menisken, Kniegelenk	82.09.99↔	Sonstige Inzision an den Weichteilen der Hand, sonstige
81.99.3b↔	Arthr Operation a Gelkn, Proximales Tibiofibulargelenk	82.11.00↔	Tenotomie der Hand, n.n.bez.
81.99.3c↔	Arthr Operation am Gelenkknorpel, Oberes Sprunggelenk	82.11.10↔	Tenotomie der Hand, Handgelenk, perkutan
81.99.3d↔	Arthr Operation am Gelenkknorpel, Unteres Sprunggelenk	82.11.11↔	Tenotomie der Hand, Finger, perkutan
81.99.3e↔	Arthr Op a Gelkn, Fuss und Zehengelenk sonstige	82.11.20↔	Tenotomie der Hand, offen chirurgisch
81.99.3f↔	Arthr Operation a Gelkn, Metatarsophalangealgelenk	82.11.99↔	Tenotomie der Hand, sonstige
81.99.3g↔	Arthroskopische Operation am Gelenkknorpel, Zehengelenk	82.12↔	Fasziotomie der Hand
81.99.40↔	Offen chirurgische Operationen am Gelenkknorpel, n.n.bez.	82.19.00↔	Sonstige Durchtrennung von Weichteilen der Hand, n.n.bez.
81.99.41↔	Offen Chir Operation a Gelkn, Humeroglenoidalgelenk	82.19.10↔	So Durchtr v Weichteilen d Hand, Durchtr v M n d Hand

82.19.99↔	Sonstige Durchtrennung von Weichteilen der Hand, sonstige	82.89.11↔	Knöchelref von Bänder d Handwur und Mitthand
82.21↔	Exzision einer Läsion an einer Sehnensehne der Hand	82.89.12↔	Knöchelrefixation von sonstigen Bänder der Hand
82.22↔	Exzision einer Läsion an einem Handmuskel	82.89.13↔	Glüßgreifnd Weichteildstrktion b kng Anm d Hnd
82.29↔	Exzision einer anderen Läsion an den Weichteilen der Hand	82.89.14↔	Radialisierung bei kongenitalen Anomalien der Hand
82.33↔	Sonstige Tenonektomie an der Hand	82.89.15↔	Rs v Schnürrngn m plstschr Rk b kng Anm d Hnd
82.35.00↔	Sonstige Fasziektomie der Hand, n.n.bez.	82.89.16↔	Transfer einer Zehe als Fingerersatz
82.35.10↔	Fasziektomie der Hohlhand	82.89.99↔	Sonstige plastische Operationen an der Hand, sonstige
82.35.11↔	Fasziektomie der Hand und Finger mit Neurolyse	82.91↔	Lösung von Adhäsionen an der Hand
82.35.12↔	Fasziektomie d Hand und Fing m Neurolyse und Arteriolyse	82.99.00↔	Sonstige Op an M, Sehne und Fasz d Hand, n.n.bez.
82.35.13↔	Fasziektomie der Hand und Finger mit Arthrolyse	82.99.10↔	Sonstige Operationen an Sehnen der Hand
82.35.99↔	Sonstige Fasziektomie der Hand, sonstige	82.99.20↔	Sonstige Operationen an Fasziern der Hand
82.36↔	Sonstige Myektomie der Hand	82.99.30↔	Sonstige Operationen an Muskeln der Hand
82.39.00↔	Sonstige Exzision von Weichteilen der Hand, n.n.bez	82.99.99↔	Sonstige Op an M, Sehne und Fasz d Hand, sonstige
82.39.10↔	So Exz v Weicht d Hand, Exz v Sehnensehnen d Hand	83.91.00↔	Lös von Adhäs von M, Sehne, Fasz und Bursa, n.n.bez.
82.39.99↔	Sonstige Exzision von Weichteilen der Hand, sonstige	83.91.10↔	Lös von Adhäs von M, Sehne, Fasz u Bursa, Kopf u Ha
82.41↔	Naht an einer Sehnensehne der Hand	83.91.11↔	Lös v Adhäs v M, Sehne, Fasz u Bursa, Schult u Axilla
82.42↔	Sekundäre Naht an einer Beugesehne der Hand	83.91.12↔	Lös von Adhäs von M, Sehne, Fasz u Bursa, Oba u Ellb
82.43↔	Sekundäre Naht an einer anderen Sehne der Hand	83.91.13↔	Lös von Adhäs von M, Sehne, Fasz und Bursa, Unterarm
82.44↔	Sonstige Naht an einer Beugesehne der Hand	83.91.14↔	Lös v Adhäs v M, Shn, Fsz u Brs, Brw, Bauch u Rückn
82.45↔	Sonstige Naht an einer anderen Sehne der Hand	83.91.15↔	Lös v Adhäs v M, Shn, Fsz u Brs, Leist u Gngr u Gsäß
82.46.00↔	Naht an Muskel oder Faszie der Hand, n.n.bez.	83.91.16↔	Lös von Adhäs von M, Sehne, Fasz u Bursa, Unt Extremit
82.46.10↔	Naht an einer Faszie der Hand	83.91.19↔	Lös von Adhäs von M, Sehne, Fasz und Bursa, And Lok
82.46.20↔	Naht an einem Muskel der Hand	83.91.99↔	Lös von Adhäs von M, Sehne, Fasz und Bursa, sonstige
82.46.99↔	Naht an Muskel oder Faszie der Hand, sonstige	84.01↔	Amput und Exartikulation an e Finger (ausgen a Daum)
82.52↔	Verkürzung einer Sehne der Hand	84.02↔	Amputation und Exartikulation am Daumen
82.53↔	Reinsertion einer Sehne der Hand	84.03.00↔	Hand-Amputation, n.n.bez.
82.54↔	Reinsertion eines Muskels der Hand	84.03.10↔	Komplette Hand-Amputation an Handwurzel oder Mittelhand
82.55↔	Sonstige Längenänderung an Muskel oder Sehne der Hand	84.03.99↔	Hand-Amputation, sonstige
82.56↔	Sonstiger Transfer oder Transplantation einer Sehne der Hand	84.04↔	Handgelenks-Exartikulation
82.57.00↔	Sonstige Transposition einer Sehne der Hand, n.n.bez.	84.21↔	Daumen-Replantation
82.57.10↔	So Transp e Sehne d Hand, Transp e Beugesehne d Hand	84.22↔	Finger-Replantation (ausser Daumen)
82.57.99↔	Sonstige Transposition einer Sehne der Hand, sonstige	84.23.00↔	Replantation von Vorderarm, Handgelenk oder Hand, n.n.bez.
82.58↔	Sonstiger Transfer oder Transplantation eines Handmuskels	84.23.10↔	Replantation von Vorderarm
82.59↔	Sonstige Transposition eines Handmuskels	84.23.11↔	Replantation von Handgelenk oder Hand
82.69↔	Sonstige Rekonstruktion des Daumens	84.23.99↔	Replantation von Vorderarm, Handgelenk oder Hand, sonstige
82.71↔	Rekonstruktion eines Ringbandes	84.3x.00↔	Revision eines Amputationsstumpfes, n.n.bez.
82.72.00↔	Plast Op an d Hand m M o FaszTransplantat, n.n.bez.	84.3x.10↔	Rev eines Amputationsstumpfes, Schulter- und Oberarmregion
82.72.10↔	Plastische Op m M o FaszTransplantat an e Fing	84.3x.11↔	Revision eines Amputationsstumpfes, Unterarmregion
82.72.11↔	Plast Op m M o FaszTransplantat an sonst Teil d Hand	84.3x.12↔	Revision eines Amputationsstumpfes, Handregion
82.72.99↔	Plast Op an d Hand m M o FaszTransplantat, sonstiges	84.3x.13↔	Revision eines Amputationsstumpfes, Untere Extremität
82.79↔	Plastische Op an d Hand m and Transplantat o Implant	84.3x.19↔	Revision eines Amputationsstumpfes, Andere Lokalisation
82.82↔	Plastische Rekonstruktion einer Spalthand	84.3x.99↔	Revision eines Amputationsstumpfes, sonstige
82.83↔	Plastische Rekonstruktion bei Makrodaktylie	84.91↔	Amputation, n.n.bez.
82.84↔	Plastische Rekonstruktion bei Mallet-Finger	86.27↔	Débridement an Nagel, Nagelbett oder Nagelfalz
82.85↔	Sonstige Tenodese an der Hand	86.85.00↔	Korrektur einer Syndaktylie, n.n.bez.
82.86.00↔	Sonstige Tenoplastik an der Hand, n.n.bez.	86.85.30↔	Tr e kmppl Syndkt m Vrschpl, Kppnpl o Seitnbrk, d Hnd
82.86.10↔	Tenoplastik von Beugesehnen der Hand	86.85.40↔	Tr e kmppl Syndkt m Vrschpl, Kppnpl o Seitnbrk, d Fsss
82.86.11↔	Schaffung eines Transplantlagers für Sehnen an der Hand	86.85.50↔	Res gedop Ant b Syndakt o Polydakt m Gelrek, d Hand
82.86.12↔	Revision (ohne Wechsel) e Sehnenimplantates an d Hand	86.85.60↔	Res gedop Ant b Syndakt o Polydakt m Gelrek, d Fusses
82.86.13↔	Wechsel eines Sehnenimplantates an der Hand	86.85.70↔	Korrektur e Polysyndaktylie d Fusion gedop Ant, d Hand
82.86.99↔	Sonstige Tenoplastik an der Hand, sonstige	86.85.80↔	Korr e Polysyndaktylie d Fusion gedop Ant, d Fusses
82.89.00↔	Sonstige plastische Operationen an der Hand, n.n.bez.	86.85.99↔	Korrektur einer Syndaktylie, sonstige
82.89.10↔	Sehnensehnenplastik an der Hand	86.86↔	Onychoplastik

Prozedur X05-3

00.55.00↔	Enstz v prph Gfstnt(s) m MdFreistzng, n.n.bz.	04.92.10↔	Implnt,Erstz d Elktrd tmp prph Neurstm,Enzlsys,Tstsm
00.55.11↔	Eins v prph Gfstnt m MdFreistzng,drug el übl Stnt>10cm	04.92.11↔	Implnt,Erstz d Elktrd tmp prph Neurstm,Mhrlsyt,Tstsm
00.55.99↔	Einsetz von periph Gefstent(s) m MedFreisetzung, So	04.92.20↔	Imp,Ers d Elktrd prmn prph Neurstm,Stbl,Enzlsys,Prk
01.15↔	Biopsie am Schädel	04.92.21↔	Implnt,Erstz d Elktrd prmn prph Neurstm,Stbl,Mhrlsyt,Prk
04.49.00↔	So Dekompr o Lös v Adhäs an periph N o Gangl, n.n.bez.	04.92.30↔	Imp,Ers d Elktrd prmn prph Neurstm,Pitlnt,Enzlsys,offn chr
04.49.10↔	Sonstige Dekompr oder Lös von Adhäs a Plexus brachia	04.92.31↔	Imp,Ers d Elktrd prmn prph Neurstm,Pitlnt,Mhrlsyt,offn chr
04.49.11↔	Sonstige Dekompr oder Lös von Adhäs an Nn d Schulter	04.92.40↔	Impl oder Ersetzen einer Vagusnervstimulationselektrode
04.49.12↔	Sonstige Dekompr oder Lös von Adhäs an Nerven d Armes	04.92.99↔	Implant o Ersetz d Elektrode(n) e periph Neurostim, So
04.49.13↔	Sonstige Dekompr oder Lös von Adhäs an Nerven d Hand	31.79.00↔	Sonstige Plast Rekonstruktion an d Trachea, n.n.bez.
04.49.14↔	S Dkmp r o Lös v Adhäs a Plxs lmbsc, Leist u Bcknb	31.79.10↔	Erweiterungsplastik eines Tracheostoma
04.49.15↔	Sonstige Dekompr oder Lös von Adhäs an Nn d Beines	31.79.11↔	Plastische Rekonstruktion (Tracheatransplantation)
04.49.16↔	Sonstige Dekompr oder Lös von Adhäs an Nerven d Fußes	31.79.12↔	Tracheopexie
04.49.99↔	S Dkmp r o Lös v Adhäs an snst prph Nn o Gngl, S	31.79.13↔	End-zu-End-Anastomose der Trachea (bei Ruptur)
04.92.00↔	Implnt o Erstz d Elktrd(n) e prph Neurstm, n.n.bz.	31.79.14↔	Cricotracheale Resektion

31.79.15↔	Sonstige (Plast) Reko an d Trachea b Trachealstenose	39.49.99↔	Sonstige Revision nach vaskulärem Eingriff, sonstige
31.79.99↔	Sonstige plastische Rekonstruktion an der Trachea, sonstige	39.50.00↔	Angiopl o Athrkt an snst(n) NHRzkrgrf(n), n.n.bz.
38.13↔	Endarterektomie von Gefässen der oberen Extremität	39.50.10↔	Angiopl o Athrkt an snst(n) NHRzkrgrf(n) m Blln, n.n.bz.
38.60↔	Sonstige Exzision von Gefässen, Lokalisation n.n.bez.	39.50.11↔	Angiopl o Athrkt an snst(n) NHRzkrgrf(n) m Enf Blln
38.63.00↔	Sonstige Exzision von Gefässen der oberen Extremität, n.n.bez.	39.50.12↔	Angiopl o Athrkt an snst(n) NHRzkrgrf(n) m cting Blln
38.63.10↔	Sonstige Exzision von Arterien der oberen Extremität, n.n.bez.	39.50.13↔	Angiopl o Athrkt an snst(n) NHRzkrgrf(n) m KryplstieBlln
38.63.11↔	Sonstige Exzision von Arterien der Hand	39.50.14↔	Angiopl o Athrkt an snst(n)NHRzkrgrf(n)m Drg elting Blln
38.63.19↔	Sonstige Exzision von Arterien der oberen Extremität, sonstige	39.50.19↔	Angiopl o Athrkt an snst(n) NHRzkrgrf(n) m S Blln
38.63.20↔	Sonstige Exzision von Venen der oberen Extremität, n.n.bez.	39.50.20↔	Angiopl Blade Laserangpl an sonst(n) NiHerzkrgef(en)
38.63.21↔	Sonstige Exzision von tiefen Venen der oberen Extremität	39.50.21↔	Angiopl Thrombektomie an sonstigem(n) NiHerzkrgef(en)
38.63.29↔	Sonstige Exzision von Venen der oberen Extremität, sonstige	39.50.99↔	Angiopl o Athrkt an sonst(n) NiHerzkrgef(en), So
38.63.99↔	Sonstige Exzision von Gefässen der oberen Extremität, sonstige	39.56.00↔	Plast Rekonstruktion e Blgef m GewPatch, n.n.bez.
38.67.00↔	Sonstige Exzision von abdominalen Venen, n.n.bez.	39.56.10↔	Plast Reko von Gef an Kopf u Ha m GewPatch, n.n.bez.
38.67.10↔	Sonstige Exzision von tiefen abdominalen Venen, n.n.bez.	39.56.11↔	Plastische Rekonstruktion von intrakr Gef m GewPatch
38.67.11↔	Sonstige Exzision der V. cava inferior	39.56.12↔	Plastische Rekonstruktion der V. jugularis mit Gewebe-Patch
38.67.12↔	Sonstige Exzision der V. iliaca	39.56.19↔	Plast Reko von Gef an Kopf und Ha m GewPatch, So
38.67.19↔	Sonstige Exzision von tiefen abdominalen Venen, sonstige	39.56.20↔	Plast Reko von Gef d ob Extrem m GewPatch, n.n.bez.
38.67.99↔	Sonstige Exzision von abdominalen Venen, sonstige	39.56.21↔	Plast Rekonstruktion von Aa d ob Extrem m GewPatch
38.69↔	Sonstige Exzision von Venen der unteren Extremität	39.56.22↔	Plst Rk d V. sbcl, V. axll u V. brchiocphlc m GwPtch
38.83.00↔	So chir Verschluss von Gef d ob Extrem, n.n.bez.	39.56.23↔	Plast Reko v sonst tief Venen d ob Extrem m GewPatch
38.83.10↔	Sonstiger chir Verschluss von Aa d ob Extrem, n.n.bez.	39.56.29↔	Plast Reko von Gef d ob Extrem m GewPatch, sonstige
38.83.11↔	Sonstiger chirurgischer Verschluss von Arterien der Hand	39.56.30↔	Plast Reko von thorakalen Gef m GewPatch, n.n.bez.
38.83.19↔	Sonstiger chir Verschluss von sonstigen Aa d ob Extrem	39.56.31↔	Plastische Rekonstruktion der thorak Aorta mit Gewebe-Patch
38.83.20↔	So chir Verschluss von Venen d ob Extrem, n.n.bez.	39.56.32↔	Plastische Rekonstruktion der V. pulmonalis mit Gewebe-Patch
38.83.21↔	Sonstiger chir Verschluss von tiefen Venen d ob Extrem	39.56.33↔	Plastische Rekonstruktion der V. cava sup mit Gewebe-Patch
38.83.29↔	So chir Verschluss von Venen d ob Extrem, sonstige	39.56.39↔	Plast Reko von thorakalen Gef m GewPatch, sonstige
38.83.99↔	So chir Verschluss von Gef d ob Extrem, sonstige	39.56.40↔	Plastische Rekonstruktion abd Aa m GewPatch, n.n.bez.
39.27.00↔	Arteriovenöser Shunt für Hämodialyse, n.n.bez.	39.56.41↔	Plastische Rekonstruktion der abdom Aorta mit Gewebe-Patch
39.27.10↔	AV-Fistel für Hämodialyse	39.56.42↔	Plast Rekonstruktion des Truncus coeliacus mit Gewebe-Patch
39.27.11↔	AVFistel mit allogenen oder allopl Material f Händi	39.56.43↔	Plastische Rekonstruktion der A. gastrica mit Gewebe-Patch
39.27.99↔	Arteriovenöser Shunt für Hämodialyse, sonstige	39.56.44↔	Plastische Rekonstruktion der A. hepatica mit Gewebe-Patch
39.31.00↔	Naht einer Arterie, n.n.bez.	39.56.45↔	Plastische Rekonstruktion der A. lienalis mit Gewebe-Patch
39.31.10↔	Naht einer Arterie an Kopf und Hals, n.n.bez.	39.56.46↔	Plastische Rekonstruktion der A. renalis mit Gewebe-Patch
39.31.11↔	Naht einer intrakraniellen Arterie	39.56.47↔	Plast Rekonstruktion der A. mesenterica mit Gewebe-Patch
39.31.19↔	Naht einer Arterie an Kopf und Hals, sonstige	39.56.48↔	Plastische Rekonstruktion der A. iliaca mit Gewebe-Patch
39.31.20↔	Naht einer Arterie des Oberarms, n.n.bez.	39.56.49↔	Plastische Rekonstruktion abd Aa m GewPatch, sonstige
39.31.21↔	Naht der A. axillaris	39.56.50↔	Plast Rekonstruktion abd Venen m GewPatch, n.n.bez.
39.31.22↔	Naht der A. brachialis	39.56.51↔	Plast Rekonstruktion der V. cava inferior mit Gewebe-Patch
39.31.29↔	Naht einer Arterie des Oberarms, sonstige	39.56.52↔	Plastische Rekonstruktion der V. iliaca mit Gewebe-Patch
39.31.30↔	Naht einer Arterie des Unterarms	39.56.59↔	Plast Rekonstruktion abd Venen m GewPatch, sonstige
39.31.40↔	Naht einer Arterie der Hand	39.56.60↔	Plast Reko von Gef d unt Extrem m GewPatch, n.n.bez.
39.31.50↔	Naht einer Arterie der unteren Extremität	39.56.61↔	Plast Reko von Aa d unteren Extrem m GewPatch
39.31.60↔	Naht der Aorta, n.n.bez.	39.56.62↔	Plast Reko d V. fem und V.poplitea m GewPatch
39.31.61↔	Naht der thorakalen Aorta	39.56.63↔	Plast Reko v sonst tief Venen d unt Extrem m GewPatch
39.31.62↔	Naht der abdominalen Aorta	39.56.64↔	Plast Reko v oberfl Venen d Oberschenkels m GewPatch
39.31.69↔	Naht der Aorta, sonstige	39.56.69↔	Plast Reko von Gef d unteren Extrem m GewPatch, So
39.31.70↔	Naht von sonstigen thorakalen Arterien, n.n.bez.	39.56.99↔	Plast Rekonstruktion e Blgef m GewPatch, sonstige
39.31.71↔	Naht der A. pulmonalis	39.57.00↔	Plast Reko m synthetischem Patch Graft, n.n.bez.
39.31.72↔	Naht des Truncus brachiocephalicus	39.57.10↔	Plst Rk v Gf an Kpf u H m synth Ptch Grft, n.n.bz.
39.31.73↔	Naht der A. subclavia	39.57.11↔	Plast Reko von intrakr Gef m synthetischem Patch Graft
39.31.79↔	Naht von thorakalen Arterien, sonstige	39.57.12↔	Plast Reko v extrk Aa an Kopf u Ha m synth Patch Graft
39.31.80↔	Naht von abdominalen Arterien, n.n.bez.	39.57.13↔	Plast Reko d V. jugularis m synthetischem Patch Graft
39.31.81↔	Naht des Truncus coeliacus	39.57.19↔	Plast Reko v Gef an Kopf u Ha m synth Patch Graft, So
39.31.82↔	Naht der A. gastrica	39.57.20↔	Plst Rk v Gf d ob Extrm m synth Ptch Grft, n.n.bz.
39.31.83↔	Naht der A. hepatica	39.57.21↔	Plast Reko von Aa d ob Extrem m synth Patch Graft
39.31.84↔	Naht der A. lienalis	39.57.22↔	Plst Rk d V. sbcl,V. axll u V. brchiocphlc m synth Ptch Grft
39.31.85↔	Naht der A. renalis	39.57.23↔	Plst Rk v snst tief Vv d ob Extrm m synth Ptch Grft
39.31.86↔	Naht der A. mesenterialis	39.57.29↔	Plast Reko von Gef d ob Extrem m synth Patch Graft, So
39.31.87↔	Naht der A. lumbalis	39.57.30↔	Plast Reko von thor Gef m synth Patch Graft, n.n.bez.
39.31.88↔	Naht der A. iliaca	39.57.31↔	Plast Reko d thorakalen Aort m synth Patch Graft
39.31.89↔	Naht von abdominalen Arterien, sonstige	39.57.32↔	Plast Reko d V. pulmon m synthetischem Patch Graft
39.31.99↔	Naht einer Arterie, sonstige	39.57.33↔	Plast Reko d V. cava superior m synth Patch Graft
39.41↔	Stillung einer Blutung nach vaskulärem Eingriff	39.57.39↔	Plast Reko von thorakalen Gef m synth Patch Graft, So
39.42↔	Revision eines arteriovenösen Shunts zur Hämodialyse	39.57.40↔	Plast Reko abd Aa m synth Patch Graft, n.n.bez.
39.49.00↔	Sonstige Revision nach vaskulärem Eingriff, n.n.bez.	39.57.41↔	Plast Reko d abd Aort m synthetischem Patch Graft
39.49.10↔	Revision einer Gefäßanastomose	39.57.42↔	Plast Reko d Truncus coeliacus m synth Patch Graft
39.49.20↔	Revision eines vaskulären Implantates	39.57.43↔	Plast Reko d A. gastrica m synthetischem Patch Graft
39.49.21↔	Wechsel eines vaskulären Implantates	39.57.44↔	Plast Reko d A. hepatica m synthetischem Patch Graft
39.49.22↔	Entfernung eines vaskulären Implantates	39.57.45↔	Plast Reko d A. lienalis m synthetischem Patch Graft
39.49.30↔	Ersatz eines kardialen Conduit	39.57.46↔	Plast Reko d A. renalis m synthetischem Patch Graft

39.57.47↔	Plast Reko d A. mesenterica m synth Patch Graft	77.09.99↔	Sequestrektomie an and näh bez Kn, oh Gschk, sonstige
39.57.48↔	Plast Reko d A. iliaca m synthetischem Patch Graft	77.43.00↔	Knochenbiopsie an Radius und Ulna, n.n.bez.
39.57.49↔	Plast Reko abd Aa m synthetischem Patch Graft, So	77.43.10↔	Knbiopsie an Radius und Ulna, Perkutane (Nadel-) Biopsie
39.57.50↔	Plast Reko abd Venen m synth Patch Graft, n.n.bez.	77.43.20↔	Knochenbiopsie an Radius und Ulna, Offene Knochenbiopsie
39.57.51↔	Plast Reko d V. cava inferior m synth Patch Graft	77.43.99↔	Knochenbiopsie an Radius und Ulna, sonstige
39.57.52↔	Plast Reko d V. iliaca m synthetischem Patch Graft	78.10↔	Anlegen eines Fixateur externe, ohne Angabe der Lokalisation
39.57.59↔	Plast Reko abd Venen m synthetischem Patch Graft, So	78.11.00↔	Al e Fxt ext an Skp, Klv, Rp u Strn (inkl. Rp v Fx), nnbz
39.57.60↔	Plst Rk v Gf d unt Extrm m synth Ptch Grft, n.n.bz.	78.11.10↔	Geschl Rep e Fx von Skap u Klav m Knochfix d Fixat ext
39.57.61↔	Plast Reko von Aa d unteren Extremität m synth Patch Graft	78.11.11↔	Off Rep e einf Fx v Skap u Klav m Knochfix d Fixat ext
39.57.62↔	Plast Reko d V. fem und V. poplitea m synth Patch Graft	78.11.12↔	Off Rp e Mhrfrgmfx v Klv u Skp m Knchfx d Fxt ext
39.57.63↔	Plst Rk v snst tief Vv d unt Extrm m synth Ptch Grft	78.11.20↔	Geschl Rep e Fx von Rip u Stern m Knochfix d Fixat ext
39.57.64↔	Plst Rk v obrfl Vv d Oberschnkls m synth Ptch Grft	78.11.21↔	Off Rep e Fx von Rip und Stern m Knochfix d Fixat ext
39.57.69↔	Plast Reko v Gef d unt Extremität m synth Patch Graft, So	78.11.99↔	Anl e Fxt ext an Skp, Klv, Rp u Strn (inkl. Rp v Fx), S
39.57.99↔	Plast Reko m synthetischem Patch Graft, sonstige	78.12.00↔	Anl e Fixat ext a Hum (inkl. Rep von Fx), n.n.bez.
39.58↔	Plast Rekonstruktion e Blgef m Patch Graft n.n.bez.	78.12.10↔	Geschl Reposition e prox Humfx m Knochfix d Fixat ext
39.75.11↔	Prktrnslm Gfntvrntion, S Gf, Rttionsthrmkt	78.12.11↔	Off Reposition e prox Humfx m Knochfix d Fixat ext
39.90.00↔	Enstz v prph Gfstnt(s) oh MdFreistzng, n.n.bz.	78.12.90↔	Geschl Rep e sonstigen Humfx m Knochfix d Fixat ext
39.90.10↔	Einsetz von Gefässt i nichtKard Gef, bare Stents	78.12.91↔	Off Rep e sonstigen Humfx m Knochfix d Fixat ext
39.90.11↔	Enstz v Gefässt i NKrd Gef, biorsrbierbr Stnt	78.12.99↔	Anl e Fixat ext a Hum (inkl. Rep von Fx), sonstige
39.90.12↔	Enstz v Gefässt i NKrd Gef, Grsslmg Stnt n.n.bz.	78.13.00↔	Anl e Fxt ext an Rd u UlN (inkl. Rp v Fx), n.n.bz.
39.90.13↔	Enstz v Gefässt i NKrd Gef, Grsslmg Stnt ungcvrnd	78.13.10↔	Geschl Reposition e dist Radfx m Knochfix d Fixat ext
39.90.14↔	Enstz v Gefässt i NKrd Gef, Grsslmg Stnt gcvrnd	78.13.11↔	Geschl Rep e sonstigen Radfx m Knochfix d Fixat ext
39.90.15↔	Eins v Gefässt i NKrd Gef, cvrd Stnt(Stntgr) i Nianeurysmtschn Gf	78.13.12↔	Off Reposition e dist Radfx m Knochfix d Fixat ext
39.90.16↔	Eins v Gefässt i nchtkrdial Gf, cvrt StntGrfts m bioaktvr Obrfl	78.13.13↔	Off Rep e sonstigen Radfx m Knochfix d Fixat ext
39.90.19↔	Einsetz von Gefässt i nichtKard Gef, sonstige Stents	78.13.20↔	Geschl Reposition e Ulnafraktur m Knochfix d Fixat ext
39.90.30↔	Enstz v übrlng Stnt (>10 cm) i NKrd Gef, n.n.bz.	78.13.99↔	Anl e Fixat ext an Rad und Ulna (inkl. Rep von Fx), So
39.90.31↔	Einsetz v überlange bare Stent (>10 cm) i NiKard Gef	78.14.00↔	Anl e Fxt ext an Krpl u Mtkrp (inkl. Rp v Fx), n.n.bz.
39.90.32↔	Enstz v übrlng cvrd Stnt (>10 cm) i NKrd Gef	78.14.10↔	Gschl Rp e Fx an Krpl u Mtkrp m Knchfx d Fxt ext
39.90.39↔	Einsetz von überlange Stent (>10 cm) i NiKard Gef, So	78.14.11↔	Off Rp e Fx an Krpl u Mtkrp m Knochfix d Fxt ext
39.99.00↔	Sonstige Operationen an Blutgefäßen, n.n.bez.	78.14.99↔	Anl e Fxt ext an Krpl u Mtkrp (inkl. Rp v Fx), S
39.99.10↔	Aortopexie	78.15.00↔	Anl e Fixat ext a Fem (inkl. Rep von Fx), n.n.bez.
39.99.20↔	Operationen bei kongenitalen Gefäßanomalien, n.n.bez.	78.15.10↔	Off Rep e Schhfx u prox Femurf m Knochfix d Fixat ext
39.99.21↔	Op b kngntlr Anmie d Artntshms(Stns) o b untrbr Artbnng	78.15.20↔	Off Rep e Femurschaffraktur m Knochfix d Fixat ext
39.99.22↔	Op b kong Anom d A. o V. pulmonalis o b A. lusoria	78.15.30↔	Geschl Rep e dist Femurf m Knochfix d Fixat ext
39.99.23↔	Operationen bei kongenitalen Anomalien der V. cava	78.15.31↔	Off Reposition e dist Femurf m Knochfix d Fixat ext
39.99.24↔	Op b kong Kollateralgefäßen und Unifokalisierung	78.15.40↔	Geschl Rep e sonstigen Femurf m Knochfix d Fixat ext
39.99.30↔	Kathinterv Verschluss d Duct arterios Botalli, n.n.bez	78.15.99↔	Anl e Fixat ext a Fem (inkl. Rep von Fx), sonstige
39.99.31↔	Kathinterv Verschluss d Duct arterios Botalli, m Coil	78.16.00↔	Anl e Fixat ext an d Patel (inkl. Rep v Fx), n.n.bez.
39.99.32↔	Kthntrv Vrschl d Dct artrios Btll, m AmpltzDctOcldr	78.16.10↔	Geschl Reposition e Fx d Patel m Knochfix d Fixat ext
39.99.38↔	Kathinterv Verschluss d Duct arterios Botalli, So	78.16.11↔	Off Reposition e Fx d Patella m Knochfix d Fixat ext
39.99.39↔	Operationen bei sonstigen kongenitalen Gefäßanomalien	78.16.99↔	Anl e Fixat ext an d Patel (inkl. Rep von Fx), So
39.99.99↔	Sonstige Operationen an Blutgefäßen, sonstige	78.17.00↔	Anl e Fxt ext an Tb u Fb (inkl. Rp v Fx), n.n.bz.
40.22.00↔	Exzision eines mamma-internalen Lymphknotens, n.n.bez.	78.17.10↔	Geschl Rep e Fx d prox Tibia m Knochfix d Fixat ext
40.22.10↔	Exzision e mamma-internalen Lymphknotens, thorakoskop	78.17.11↔	Off Rep e einf Fx d prox Tibia m Knochfix d Fixat ext
40.22.20↔	Exzision e mamma-internalen Lymphknotens, offen chirurgisch	78.17.12↔	Off Rp e Mhrfrgmfx d prx Tb m Knchfx d Fxt ext
40.22.99↔	Exzision eines mamma-internalen Lymphknotens, sonstige	78.17.13↔	Off Rp e einf Tbia-schifftrkr m Knchfx d Fxt ext
40.29.00↔	Einfache Exzision einer und lymphatischen Struktur, n.n.bez.	78.17.14↔	Off Rep e einf Fx d dist Tibia m Knochfix d Fixat ext
40.29.10↔	Exzision eines mediastinalen Lymphknotens, n.n.bez.	78.17.15↔	Geschl Rep e sonst Tibiafraktur m Knochfix d Fixat ext
40.29.11↔	Exzision eines mediastinalen Lymphknotens, offen chirurgisch	78.17.16↔	Off Rp e Mhrfrgmfx S Teil d Tb m Knchfx d Fxt ext
40.29.12↔	Exzision eines mediastinalen Lymphknotens, thorakoskopisch	78.17.20↔	Off Rep e einf Fx d prox Fib m Knochfix d Fixat ext
40.29.19↔	Exzision eines mediastinalen Lymphknotens, sonstige	78.17.21↔	Off Rp e Mhrfrgmfx d prx Fb m Knchfx d Fxt ext
40.29.20↔	Exzision eines paraaortalen Lymphknotens	78.17.22↔	Off Rep e einf Fx d Fibulasch m Knochfix d Fixat ext
40.29.30↔	Exzision eines iliakalen Lymphknotens	78.17.23↔	Off Rp e Mhrfrgmfx d Fblsch m Knchfx d Fxt ext
40.29.70↔	Exzision eines Lymphangioms oder Hygroma cysticum	78.17.24↔	Geschl Rep e dist Fibulafx m Knochfix d Fixat ext
40.29.80↔	Exz mehrerer abd Lymphknst (mit Leberbiop), n.n.bez.	78.17.25↔	Off Rep e einf Fx d dist Fib m Knochfix d Fixat ext
40.29.81↔	Exz mhr abd Lymphknstt (m Lbrbiop), offn chr [StgLprt]	78.17.26↔	Off Rp e Mhrfrgmfx d dst Fb m Knchfx d Fxt ext
40.29.82↔	Exz mhr abd Lymphknstt (m Lbrbiop), lprsk [StGLprskpie]	78.17.27↔	Geschl Rep e sonstigen Fibulafx m Knochfix d Fixat ext
40.29.89↔	Exz mehrerer abd Lymphknst (mit Leberbiop), sonstige	78.17.99↔	Anl e Fixat ext an Tib und Fib (inkl. Rep von Fx), So
40.29.99↔	Einfache Exzision einer und lymphatischen Struktur, sonst	78.18.00↔	Anl e Fxt ext an Trsl u Mttrs (inkl. Rp v Fx), n.n.bez.
77.09.00↔	Sequestrektomie an and näh bez Kn, oh Gschk, n.n.bez.	78.18.10↔	Geschl Rep e Kalkaneusfraktur m Knochfix d Fixat ext
77.09.10↔	Sequestrektomie an Phalangen d Hand, oh Einl e Medträg	78.18.11↔	Gschl Rp e Fx S Trsl u Mttrs m Knchfx d Fxt ext
77.09.11↔	Sequestrektomie an Phalangen d Hand, m Einl e Medträg	78.18.12↔	Off Rp e einf Fx an snst Trsl u Mttrs m Knfx d Fxt ext
77.09.20↔	Sequestrektomie an d Wirbelsäule, ohne Einl e Medträg	78.18.13↔	Off Rep e Fx an Kalkan u Talus m Knochfix d Fixat ext
77.09.21↔	Sequestrektomie an d Wirbelsäule, m Einl e Medträg	78.18.14↔	Off Rp e Mhrfrgmfx an snst Trsl m Knchfx d Fxt ext
77.09.30↔	Sequestrektomie a Beckenkn, ohne Einl e Medträg	78.18.15↔	Off Rp e Mhrfrgmfx an Mttrs m Knchfx d Fxt ext
77.09.31↔	Sequestrektomie a Beckenkn, m Einl e Medträg	78.18.99↔	Anl e Fxt ext an Trsl u Mttrs (inkl. Rp v Fx), S
77.09.40↔	Sequestrektomie an D Phal d Fusses, oh Einl e Medträg	78.19.00↔	Anl e Fxt ext a And nä bz Kn, au Gk (Ink Rp v Fx), nnbz
77.09.41↔	Sequestrektomie an D Phal d Fusses, m Einl e Medträg	78.19.10↔	Geschl Rep e Fx von Phal d Hand m Knochfix d Fixat ext
77.09.90↔	Sepuestrekt an sonstigen näh bz Kn, oh Einl e Medträg	78.19.11↔	Off Rep e Fx von Phal d Hand m Knochfix d Fixat ext
77.09.91↔	Sepuestrekt an sonstigen näh bz Kn, m Einl e Medträg	78.19.20↔	Geschl Rep e Fx d Beckens m Knochfix d Fixat ext

78.19.21↔	Off Rp e Fx d Actblms m Knchfx / Trnsfxion d Fxt ext	78.67.13↔	Knimplentf an d Tibia: dyn Kompressionssschraube
78.19.22↔	Off Rep e Fx So Teile d Beckens m Knochfx d Fixat ext	78.67.21↔	Knochenimplantatenentfernung an der Fibula: (winkelstabile) Platte
78.19.30↔	Geschl Rep e Fx v Phal d Fusses m Knochfx d Fixat ext	78.67.22↔	Knimplentf an d Fib: Markn, Verraag, Transfixnag
78.19.31↔	Off Rep e Fx von Phal d Fusses m Knochfx d Fixat ext	78.67.28↔	Knimplentf an Tibia und Fib: sonstiges Osteosynthmat
78.19.90↔	Geschl Rep e Fx So bez Kn m Knochfx d Fixat ext	78.67.99↔	Knochenimplantatenentfernung an Tibia und Fibula, sonstige
78.19.91↔	Off Rep e Fx sonstiger bez Kn m Knochfx d Fixat ext	78.68.00↔	Knimplentf an Tarsalia und Metatarsalia, n.n.bez.
78.19.99↔	Al e Fxt ext a And nã bz Kn, au Gschk (Inkl. Rp v Fx), S	78.68.01↔	KIE an Trl u Mts: (imd) Dt, Sb, Zg/C, wst) Pl, Ft ex, Rf, K
78.51.00↔	Inn Knchfx oh Rp d Fx an Skp, Klv, Rp u Strn, n.n.bez.	78.68.05↔	KnImEm an Trsl u Mtrs, Ef e Kn(tl)rstzs an Tls u Klkn
78.51.10↔	Rv v Osteosynthmt (h Mtwchs) an Skp, Klv, Rp u Strn	78.68.06↔	KIE a Trsl u Mtrs, Ef e Kn(tl)rstzs an snstTlia u Mtrs
78.51.99↔	Inn Knchfx oh Rp d Fx an Skp, Klv, Rp u Strn, S	78.68.08↔	Knimplentf an Tarsalia und Metatars: So Osteosynthmat
78.52.00↔	Inn Knochfx ohne Reposition d Fx a Hum, n.n.bez.	78.68.99↔	Knimplentf an Tarsalia und Metatarsalia, sonstige
78.52.10↔	Revision von Osteosynthesematerial (oh Matwechs) a Hum	78.90↔	Einsetz e Knochwachststimul, ohne Ang d Lokalisation
78.52.99↔	Inn Knochfx ohne Reposition d Fx a Hum, sonstige	78.91↔	Einsetz e Knochwachststimul an Skap, Klav, Rip u Stern
78.53.00↔	Inn Knochfx oh Rep d Fx an Rad und Ulna, n.n.bez.	78.92↔	Einsetzen eines Knochenwachstumsstimulators am Humerus
78.53.10↔	Revision von Osteosynthmat (oh Matwechs) an Radius	78.93↔	Eins eines Knochenwachstumsstimulators an Radius und Ulna
78.53.20↔	Revision von Osteosynthmat (oh Matwechs) an Ulna	78.94↔	Einsetz e Knochwachststimul an Karpal und Metakarpalia
78.53.99↔	Inn Knochfx oh Rep d Fx an Rad und Ulna, sonstige	78.95↔	Einsetzen eines Knochenwachstumsstimulators am Femur
78.54.00↔	Inn Knchfx oh Rp d Fx an Krpl u Mtkrp, n.n.bez.	78.96↔	Einsetzen eines Knochenwachstumsstimulators an der Patella
78.54.10↔	Rev v Osteosynthmat (oh Matwechs) an Karpal u Metakarp	78.97↔	Eins eines Knochenwachstumsstimulators an Tibia und Fibula
78.54.99↔	Inn Knochfx oh Rep d Fx an Karpal und Metakarp, So	78.98↔	Einsetz e Knochwachststimul an Tarsalia und Metatars
78.55.00↔	Inn Knochfx ohne Reposition d Fx a Fem, n.n.bez.	78.99↔	Enstz e Knchwchststiml an and nãh bz Kn, auss Gschk
78.55.10↔	Revision von Osteosynthesematerial (oh Matwechs) a Fem	80.00↔	Arthrot zur Prothesenenentfernung, ohne Ang d Lok
78.55.99↔	Inn Knochfx ohne Reposition d Fx a Fem, sonstige	80.03↔	Arthrotomie zur Prothesenenentfernung am Handgelenk
78.56.00↔	Inn Knochfx oh Reposition d Fx an d Patella, n.n.bez.	80.04.00↔	Arthrot zur Prothentf an Hand und Fing, n.n.bez.
78.56.10↔	Revision von Osteosynthmat (oh Matwechs) an d Patella	80.04.10↔	Arthrt z Prthntf an Hnd u Fng, Entf e Daumstglprt
78.56.99↔	Inn Knochfx oh Reposition d Fx an d Patella, sonstige	80.04.11↔	Arthrt z Prthntf an Hnd u Fng, Entf e snst Fngrglndprt
78.57.00↔	Inn Knochfx oh Rep d Fx an Tibia und Fib, n.n.bez.	80.04.99↔	Arthrot zur Prothentf an Hand und Fing, sonstige
78.57.10↔	Revision von Osteosynthmat (oh Matwechs) an d Tibia	80.09↔	Arthrot zur Prothesenenentfernung an and bez Lok
78.57.20↔	Revision von Osteosynthmat (oh Matwechs) an d Fib	80.24↔	Arthroskopie von Hand- und Finger
78.57.99↔	Inn Knochfx oh Rep d Fx an Tibia und Fib, sonstige	80.33.00↔	Gelenkbiopsie am Handgelenk, n.n.bez.
78.58.00↔	Inn Knchfx oh Rp d Fx an Trsl u Mtrs, n.n.bez.	80.33.10↔	Perkutane (Nadel-) Biopsie am Handgelenk
78.58.10↔	Rev v Osteosynthmat (oh Matwechs) an Tarsal u Metatars	80.33.20↔	Arthroskopische Gelenkbiopsie am Handgelenk
78.58.99↔	Inn Knochfx oh Rep d Fx an Tarsalia und Metatars, So	80.33.30↔	Offene Gelenkbiopsie am Handgelenk
78.59.00↔	Inn Knfx o Rp d Fx an and nãh bz Kn, au Gschk, nnbz	80.33.99↔	Gelenkbiopsie am Handgelenk, sonstige
78.59.10↔	Rev von Osteosynthmat (oh Matwechs) an Phal d Hand	80.34.00↔	Gelenkbiopsie an Hand und Finger, n.n.bez.
78.59.20↔	Rev von Osteosynthmat (oh Matwechs) an d Wirbelsãule	80.34.10↔	Perkutane (Nadel-) Biopsie an Hand und Finger
78.59.30↔	Revision von Osteosynthesematerial (oh Matwechs) a Be	80.34.20↔	Arthroskopische Gelenkbiopsie an Hand und Finger
78.59.40↔	Rev von Osteosynthmat (oh Matwechs) an Phal d Fußes	80.34.30↔	Offene Gelenkbiopsie an Hand und Finger
78.59.90↔	Rv v Osteosynthmt (h Mtw) an and nãh bz Kn, au Gschk	80.34.99↔	Gelenkbiopsie an Hand und Finger, sonstige
78.59.99↔	Inn Knchfx oh Rp d Fx an and nãh bz Kn, auss Gschk, S	80.83.00↔	Sonstige Lok Exz oder Destr e Gellã a Hdgel, n.n.bez.
78.60.00↔	Knimplentf, ohne Ang d Lokalisation, n.n.bez.	80.83.10↔	Arthr lokale Exz oder Destr e Gellã a Handgelenk
78.60.05↔	Knimplentf, ohne Ang d Lok, Entf e Kn(teil)ersatzes	80.83.11↔	Débridement am Handgelenk
78.60.08↔	Entf e int Vrl o Knchntnrsprtsystems (mtr / Nmtr), jd Lk	80.83.12↔	Zystenexstirpation am Handgelenk
78.60.99↔	Knimplentf, ohne Ang d Lokalisation, sonstige	80.83.99↔	Sonstige Lok Exz oder Destr e Gellã a Hdgel, sonstige
78.61.00↔	Knimplentf an Skapula, Klav, Rip und Sternum, n.n.bez.	80.93.00↔	Sonstige Exzision am Handgelenk, n.n.bez.
78.61.01↔	KIE a Skp u Klv Dt, imd Dt, Sb, Zg/C, Pl, wst Pl, Fxt ex, BtK	80.93.10↔	Arthroskopische Exzision am Handgelenk
78.61.05↔	KIE an Skp, Klv, Rp u Strn, Ef e Kn(tl)stz a Skp, Klv, Rp u Strn	80.93.11↔	Entnahme eines Knorpeltransplantates am Handgelenk
78.61.08↔	Knimplentf an Skap und Klav: sonstiges Osteosynthmat	80.93.12↔	Resektion des Discus triangularis am Handgelenk
78.61.11↔	Knochenimplantatenentfernung an Rippen und Sternum	80.93.99↔	Sonstige Exzision am Handgelenk, sonstige
78.61.99↔	Knimplentf an Skapula, Klav, Rip und Sternum, sonstige	81.71.00↔	Arthropl m Implant a Metakarpophal und lpg, n.n.bez.
78.63.00↔	Knochenimplantatenentfernung an Radius und Ulna, n.n.bez.	81.93.00↔	Naht an Kapsel oder Ligament der oberen Extremitäten, n.n.bez.
78.63.01↔	KIE a Rd u Un Dt, Sb, Zg/C, Pl, Wl/Ky, Mk, Vg, TF, Ft ex, Rf, K	81.93.10↔	Naht des Bandapparates der Klavikula
78.63.05↔	Knmplntf an Rd u Uln, Entf e Kn(teil)rstzs an Rd u Uln	81.93.20↔	Naht des radiulnaren Ringbandes
78.63.08↔	Knimplentf an Rad und Ulna (prox / Schaft / dist): So	81.93.21↔	Naht des distalen radiulnaren Bandapparates
78.63.99↔	Knochenimplantatenentfernung an Radius und Ulna, sonstige	81.93.30↔	Nht an Kaps o Lig d ob Extrem, Handwur und Mitthand
78.64.00↔	Knimplentf an Karpal und Metakarpalia, n.n.bez.	81.93.99↔	Naht an Kapsel o Ligament der oberen Extremitäten, sonst
78.64.01↔	KIE an Kpl u Mk: Dt, Sb, Zg/C, Pl, Ft ex, Rgf, (Blit)K	81.96.00↔	Sonstige Rekonstruktion an Gelenken, n.n.bez.
78.64.05↔	KnImEm an Krpl u Mk, Ef e Kn(tl)rstzs an Krpl u Mk	81.96.10↔	Sonstige Reko an Gel, Sternoklavikulargelenk, n.n.bez.
78.64.08↔	Knimplentf an Karpal und Metakarp: So Osteosynthmat	81.96.11↔	S Rk an Gl, Strnklgl, Rf e osteoch Frgm, arthr
78.64.99↔	Knimplentf an Karpal und Metakarpalia, sonstige	81.96.12↔	S Rk an Gl, Strnklgl, Rf e osteoch Frgm, offen chrngsch
78.66.00↔	Knochenimplantatenentfernung an der Patella, n.n.bez.	81.96.13↔	So Reko an Gel, Sternoklgel, Subch Spongplast, arthr
78.66.01↔	KnImEm an d Ptl: (imd) Dt, Sb, Zg/C, Fxt ext, (Blit)K	81.96.14↔	S Rk an Gl, Strnklgl, Sbch Spngplst, offen chr
78.66.05↔	Knmplntf an d Ptl, Entf e Kn(teil)rstzs an d Ptl	81.96.15↔	S Rk Gl, Strnklgl, Knrpltx u Impl v ivt hrg Gwkl, arthr
78.66.08↔	Knimplentf an d Patella: sonstiges Osteosynthmat	81.96.16↔	S Rk Gl, Strnklgl, Knrpltx u Impl v ivt hrg Gwkl, offen chr
78.66.99↔	Knochenimplantatenentfernung an der Patella, sonstige	81.96.17↔	So Reko an Gel, Sternoklgel, Knorpelgl, arthr
78.67.00↔	Knochenimplantatenentfernung an Tibia und Fibula, n.n.bez.	81.96.18↔	So Reko an Gel, Sternoklgel, Knorpelgl, offen chir
78.67.01↔	KIE an Tb u Fb: (imd) Dt, Sb, Zg/C, Ft ext, Rgf, (Blit)K	81.96.19↔	Sonstige Reko an Gel, Sternoklavikulargelenk, sonstige
78.67.05↔	Knmplntf an Tb u Fb, Entf e Kn(teil)rstzs an Tb u Fb	81.96.1a↔	So Reko an Gel, Sternoklgel, Subch Knocheröff, arthr
78.67.11↔	Knmplntf an d Tb: (wnkst) Pl, Wnkpl / Kndylnpl	81.96.1b↔	S Rk an Gl, Strnklgl, Sbch Knchröff, offen chr
78.67.12↔	Knimplentf an d Tib: Markn, Verraag, Transfixnag	81.96.1c↔	S Rk Gl, Strnklgl, Sbch Knchröff m Enbr e azlllãm Impl, arthr

81.96.20↔	Sonstige Rekonstruktion an Gelenken, Handgelenk, n.n.bez.	81.96.75↔	S Rk Gl, S Gl d Fsss, Knrpltx u Impl v ivt hrg Gwkit, arthr
81.96.21↔	So Reko an Gel, Hdgel, Ref e osteoch Fragn, arthr	81.96.76↔	S Rk Gl, S Gl d Fsss, Knrpltx u Impl v ivt hrg Gwkit, offn chr
81.96.22↔	So Reko an Gel, Hdgel, Ref e osteoch Fragn, offen chir	81.96.77↔	So Reko an Gel, So Gel d Fusses, Knorpelgl, arthr
81.96.23↔	So Reko an Gel, Hdgel, Subchondrale Spongplast, arthr	81.96.78↔	So Reko an Gel, So Gel d Fusses, Knorpelgl, offen chir
81.96.24↔	So Reko an Gel, Hdgel, Subch Spongplast, offen chir	81.96.79↔	Sonstige Reko an Gel, sonstige Fuss, sonstige
81.96.25↔	S Rk Gl, Hdgl, Knrpltx u Implnt v ivt hrg Gwkit, arthr	81.96.7a↔	S Rk an Gl, S Gl d Fsss, Sbch Knchnröf, arthr
81.96.26↔	S Rk Gl, Hdgl, Knrpltx u Impl v ivt hrg Gwkit, offn chr	81.96.7b↔	S Rk an Gl, S Gl d Fsss, Sbch Knchnröf, offn chr
81.96.27↔	Sonstige Reko an Gel, Hdgel, Knorpelgl, arthr	81.96.7c↔	S Rk Gl, S Gl d Fsss, Sbch Knchnröf m Enbr e azll Impl, arthr
81.96.28↔	Sonstige Reko an Gel, Hdgel, Knorpelgl, offen chir	81.96.80↔	Sonstige Rekonstruktion an and näher bez Gel, n.n.bez.
81.96.29↔	Sonstige Rekonstruktion an Gelenken, Handgelenk, sonstige	81.96.81↔	So Reko an and näh bez Gel, Ref e osteoch Fragn, arthr
81.96.2a↔	So Reko an Gel, Hdgel, Subchondrale Knocheneröf, arthr	81.96.82↔	S Rk an and näh bz Gl, Rf e osteoch Fragn, offn chr
81.96.2b↔	So Reko an Gel, Hdgel, Subch Knocheneröf, offen chir	81.96.83↔	So Reko an and näh bez Gel, Subch Spongplast, arthr
81.96.2c↔	S Rk Gl, Hdgl, Sbch Knchnröf m Enbr e azll Impl, arthr	81.96.84↔	S Rk an and näh bz Gl, Sbch Spngplst, offn chr
81.96.30↔	Sonstige Rekonstruktion an Gelenken, Iliosakralgelenk, n.n.bez.	81.96.85↔	S Rk and näh bz Gl, Knrpltx u Impl v ivt hrg Gwkit, arthr
81.96.31↔	So Reko an Gel, Iliosgel, Ref e osteoch Fragn, arthr	81.96.86↔	S Rk and näh bz Gl, Knrpltx u Impl v ivt hrg Gwkit, offn chr
81.96.32↔	S Rk an Gl, Iliosgl, Rf e osteoch Fragn, offn chr	81.96.87↔	Sonstige Reko an and näh bez Gel, Knorpelgl, arthr
81.96.33↔	So Reko an Gel, Iliosgel, Subch Spongplast, arthr	81.96.88↔	So Reko an and näh bez Gel, Knorpelgl, offen chir
81.96.34↔	So Reko an Gel, Iliosgel, Subch Spongplast, offen chir	81.96.89↔	Sonstige Rekonstruktion an and näher bez Gel, sonstige
81.96.35↔	S Rk Gl, Iliosgl, Knrpltx u Impl v ivt hrg Gwkit, arthr	81.96.8a↔	So Reko an and näh bez Gel, Subch Knocheneröf, arthr
81.96.36↔	S Rk Gl, Iliosgl, Knrpltx u Impl v ivt hrg Gwkit, offn chr	81.96.8b↔	S Rk an and näh bz Gl, Sbch Knchnröf, offn chr
81.96.37↔	Sonstige Reko an Gel, Iliosgel, Knorpelgl, arthr	81.96.8c↔	S Rk and näh bz Gl, Sbch Knchnröf m Enbr e azll Impl, arthr
81.96.38↔	Sonstige Reko an Gel, Iliosgel, Knorpelgl, offen chir	81.96.90↔	Sonstige gelrek und gelpl Eingr, n.n.bez.
81.96.39↔	Sonstige Rekonstruktion an Gelenken, Iliosakralgelenk, sonstige	81.96.91↔	So gelrek u gelpl Eingr, Nht e Kaps o Kollateralbandes
81.96.3a↔	So Reko an Gel, Iliosgel, Subch Knocheneröf, arthr	81.96.92↔	So gelrek und gelpl Eingr, Ref a Kapselbapp and Gel
81.96.3b↔	S Rk an Gl, Iliosgl, Sbch Knchnröf, offn chr	81.96.93↔	So gelrek und gelpl Eingr, Implant/Entf e Kollagenmen
81.96.3c↔	S Rk Gl, Iliosgl, Sbch Knchnröf m Enbr e azll Impl, arthr	81.96.94↔	S glrk u gpl Engr, Implnt/Entf e Klgnmn, arthr
81.96.40↔	So Reko an Gel, Prox Tibiofibulargelenk, n.n.bez.	81.96.95↔	S glrk u gpl Engr Implnt e Endprth an Gl d ob Extrm, S
81.96.41↔	S Rk an Gl, Prx Tbiofbgl, Rf e osteoch Fragn, arthr	81.96.96↔	S glrk u gpl Engr, Enbr v Abstdndshltn (z.B. n Entf e Endprth)
81.96.42↔	S Rk an Gl, Prx Tbiofbgl, Rf e osteoch Fragn, offn chr	81.96.97↔	S glrk u gpl Engr, Kpl Erstimp/Wchslop Gelep m Kners, Ers bn Gl
81.96.43↔	S Rk an Gl, Prx Tbiofbgl, Sbch Spngplst, arthr	81.96.98↔	Sonstige gelrek und gelpl Eingr, Resektpl a Hdgel
81.96.44↔	S Rk an Gl, Prx Tbiofbgl, Sbch Spngplst, offn chr	81.96.99↔	Sonstige Rekonstruktion an Gelenken, sonstige
81.96.45↔	S Rk Gl, Prx Tbiofbgl, Knrpltx u Impl v ivt hrg Gwkit, arthr	81.96.9a↔	So gelrek und gelpl Eingr, Resektpl an Gel d Fusses
81.96.46↔	S Rk Gl, Prx Tbiofbgl, Knrpltx u Impl v ivt hrg Gwkit, offn chr	81.96.9b↔	Sonstige gelrek und gelpl Eingr, sonstige gelpl Eingr
81.96.47↔	So Reko an Gel, Prox Tibiofibgel, Knorpelgl, arthr	81.97.00↔	Revision einer Gelenkprothese a d ob Extremität, nnbez
81.96.48↔	S Rk an Gl, Prx Tbiofbgl, Knrplgl, offn chr	81.97.10↔	Revision e Gelproth an d oberen Extrim, ohne Wechsel
81.96.49↔	So Reko an Gel, Prox Tibiofibulargelenk, So	81.97.11↔	Revision und Wechsel e Totalprothese d Schultergelenks
81.96.4a↔	S Rk an Gl, Prx Tbiofbgl, Sbch Knchnröf, arthr	81.97.12↔	Revision und Wechsel einer Humeruskopfprothese
81.96.4b↔	S Rk an Gl, Prx Tbiofbgl, Sbch Knchnröf, offn chr	81.97.13↔	Rev und Wechsel e Totalprothese d Ellenbogengelenks
81.96.4c↔	S Rk Gl, Prx Tbiofbgl, Sbch Knchnröf m Enbr e azll Impl, arthr	81.97.14↔	Revision und Wechsel einer Radiuskopfprothese
81.96.50↔	Sonstige Rekonstruktion an Gel, Metatarsgel, n.n.bez.	81.97.15↔	Revision und Wechsel einer Handgelenkendoprothese
81.96.51↔	S Rk an Gl, Mtrsgl, Rf e osteoch Fragn, arthr	81.97.16↔	Revision und Wechsel einer Daumensattelgelenkproth
81.96.52↔	S Rk an Gl, Mtrsgl, Rf e osteoch Fragn, offn chr	81.97.17↔	Revision und Wechsel e sonstigen Fingergelenkproth
81.96.53↔	So Reko an Gel, Metatarsgel, Subch Spongplast, arthr	81.97.99↔	Revision einer Gelenkprothese an der oberen Extremität, so
81.96.54↔	S Rk an Gl, Mtrsgl, Sbch Spngplst, offn chr	82.03↔	Bursotomie an der Hand
81.96.55↔	S Rk Gl, Mtrsgl, Knrpltx u Impl v ivt hrg Gwkit, arthr	82.31↔	Bursektomie an der Hand
81.96.56↔	S Rk Gl, Mtrsgl, Knrpltx u Impl v ivt hrg Gwkit, offn chr	82.32↔	Exzision einer Handsehne zur Transplantation
81.96.57↔	Sonstige Reko an Gel, Metatarsgel, Knorpelgl, arthr	82.34↔	Exzision von Muskel oder Faszie der Hand zur Transplantation
81.96.58↔	So Reko an Gel, Metatarsgel, Knorpelgl, offen chir	82.51↔	Verlängerung einer Sehne der Hand
81.96.59↔	Sonstige Rekonstruktion an Gel, Metatarsgel, sonstige	83.01.00↔	Exploration einer Sehnnenscheide, n.n.bez.
81.96.5a↔	So Reko an Gel, Metatarsgel, Subch Knocheneröf, arthr	83.01.10↔	Exploration einer Sehnnenscheide, Kopf- und Hals
81.96.5b↔	S Rk an Gl, Mtrsgl, Sbch Knchnröf, offn chr	83.01.11↔	Exploration einer Sehnnenscheide, Schulter und Axilla
81.96.5c↔	S Rk Gl, Mtrsgl, Sbch Knchnröf m Enbr e azll Impl, arthr	83.01.12↔	Exploration einer Sehnnenscheide, Oberarm und Ellenbogen
81.96.60↔	Sonstige Rekonstruktion an Gelenken, Zehengelenk, n.n.bez.	83.01.13↔	Exploration einer Sehnnenscheide, Unterarm
81.96.61↔	So Reko an Gel, Zehengel, Ref e osteoch Fragn, arthr	83.01.14↔	Exploration einer Sehnnenscheide, Brustwand und Rücken
81.96.62↔	S Rk an Gl, Zhngl, Rf e osteoch Fragn, offn chr	83.01.15↔	Explor e Sehnnenscheide, Leisten und Genreg und Gesäß
81.96.63↔	So Reko an Gel, Zehengelenk, Subch Spongplast, arthr	83.01.16↔	Exploration einer Sehnnenscheide, Untere Extremität
81.96.64↔	So Reko an Gel, Zehengel, Subch Spongplast, offen chir	83.01.19↔	Exploration einer Sehnnenscheide, Andere Lokalisation
81.96.65↔	S Rk Gl, Zhngl, Knrpltx u Implnt v ivt hrg Gwkit, arthr	83.01.99↔	Exploration einer Sehnnenscheide, sonstige
81.96.66↔	S Rk Gl, Zhngl, Knrpltx u Impl v ivt hrg Gwkit, offn chr	83.02.00↔	Myotomie, n.n.bez.
81.96.67↔	Sonstige Reko an Gel, Zehengelenk, Knorpelgl, arthr	83.02.10↔	Myotomie, Kopf und Hals
81.96.68↔	So Reko an Gel, Zehengelenk, Knorpelgl, offen chir	83.02.11↔	Myotomie, Schulter und Axilla
81.96.69↔	Sonstige Rekonstruktion an Gelenken, Zehengelenk, sonstige	83.02.12↔	Myotomie, Oberarm und Ellenbogen
81.96.6a↔	So Reko an Gel, Zehengelenk, Subch Knocheneröf, arthr	83.02.13↔	Myotomie, Unterarm
81.96.6b↔	S Rk an Gl, Zhngl, Sbch Knchnröf, offn chr	83.02.14↔	Myotomie, Brustwand, Bauch und Rücken
81.96.6c↔	S Rk Gl, Zhngl, Sbch Knchnröf m Enbr e azll Impl, arthr	83.02.15↔	Myotomie, Leisten- und Genitalregion und Gesäss
81.96.70↔	Sonstige Reko an Gel, sonstige Gel d Fusses, n.n.bez.	83.02.16↔	Myotomie, Untere Extremität
81.96.71↔	S Rk an Gl, S Gl d Fsss, Rf e osteoch Fragn, arthr	83.02.19↔	Myotomie, Andere Lokalisation
81.96.72↔	S Rk an Gl, S Gl d Fsss, Rf e osteoch Fragn, offn chr	83.02.99↔	Myotomie, sonstige
81.96.73↔	S Rk an Gl, S Gl d Fsss, Sbch Spngplst, arthr	83.03.00↔	Bursotomie, n.n.bez.
81.96.74↔	S Rk an Gl, S Gl d Fsss, Sbch Spngplst, offn chr	83.03.10↔	Bursotomie, Kopf und Hals

83.03.11↔	Bursotomie, Schulter und Axilla	83.19.29↔	Desins von Muskel, Sehne und Faszie, And Lokalisation
83.03.12↔	Bursotomie, Oberarm und Ellenbogen	83.19.30↔	Lappenstieldurchtrennung nach Lappenpl, Kopf und Ha
83.03.13↔	Bursotomie, Unterarm	83.19.31↔	Lappenstdurcht nach Lappenpl, Schulter und Axilla
83.03.14↔	Bursotomie, Brustwand, Bauch und Rücken	83.19.32↔	Lappenstdurcht nach Lappenpl, Oberarm und Ellb
83.03.15↔	Bursotomie, Leisten- und Genitalregion und Gesäss	83.19.33↔	Lappenstieldurchtrennung nach Lappenplastik, Unterarm
83.03.16↔	Bursotomie, Untere Extremität	83.19.34↔	Lappenstdurcht nach Lappenpl, Bruw, Bauch und Rücken
83.03.19↔	Bursotomie, Andere Lokalisation	83.19.35↔	Lappenstdurcht na Lappenpl, Leist u Genreg u Gesäss
83.03.99↔	Bursotomie, sonstige	83.19.36↔	Lappenstieldurchtrennung nach Lappenpl, Untere Extrem
83.09.00↔	Sonstige Inzision an den Weichteilen, n.n.bez.	83.19.39↔	Lappenstdurcht nach Lappenpl, And Lokalisation
83.09.10↔	Fremdkentf aus Muskel, Sehne oder Fasz, Kopf und Hals	83.19.90↔	Sonstige Durchtrennung von Weichteilen, Kopf und Hals
83.09.11↔	Fremdkentf aus M, Sehne oder Fasz, Schulter und Axilla	83.19.91↔	Sonstige Durchtrennung von Weichteilen, Schulter und Axilla
83.09.12↔	Fremdkentf aus M, Sehne oder Fasz, Oberarm und Ellb	83.19.92↔	Sonst Durchtrennung von Weichteilen, Oberarm und Ellenbogen
83.09.13↔	Fremdkentf aus Muskel, Sehne oder Fasz, Unterarm	83.19.93↔	Sonstige Durchtrennung von Weichteilen, Unterarm
83.09.14↔	Fremdkentf aus M, Sehne o Fasz, Bruw, Bauch und Rücken	83.19.94↔	So Durchtr von Weichteilen, Bruw, Bauch und Rücken
83.09.15↔	Fremdkentf aus M, Sehn o Fasz, Leist u Genreg u Gesäss	83.19.95↔	So Durchtr von Weichteilen, Leist u Genreg u Gesäss
83.09.16↔	Fremdkentf aus Muskel, Sehne oder Fasz, Untere Extrem	83.19.96↔	Sonstige Durchtrennung von Weichteilen, Untere Extremität
83.09.19↔	Fremdkentf aus Muskel, Sehne oder Fasz, And Lok	83.19.97↔	Sonstige Durchtrennung von Weichteilen, Andere Lokalisation
83.09.90↔	Sonstige Inzision an den Weichteilen, Kopf und Hals	83.19.99↔	Sonstige Durchtrennung von Weichteilen, sonstige
83.09.91↔	Sonstige Inzision an den Weichteilen, Schulter und Axilla	83.31.00↔	Exzision einer Läsion an einer Sehnscheide, n.n.bez.
83.09.92↔	Sonstige Inzision an den Weichteilen, Oberarm und Ellenbogen	83.31.10↔	Exzision einer Läsion an einer Sehnscheide, Kopf und Hals
83.09.93↔	Sonstige Inzision an den Weichteilen, Unterarm	83.31.11↔	Exz e Läsion an e Sehnscheide, Schulter und Axilla
83.09.94↔	So Inzis an D Weichteilen, Bruw, Bauch und Rücken	83.31.12↔	Exzision e Läsion an e Sehnscheide, Oberarm und Ellb
83.09.95↔	So Inzis an D Weichteilen, Leist u Genreg u Gesäss	83.31.13↔	Exzision einer Läsion an einer Sehnscheide, Unterarm
83.09.96↔	Sonstige Inzision an den Weichteilen, Untere Extremität	83.31.14↔	Exz e Läs an e Sehnscheid, Brustawand, Bauch u Rücken
83.09.97↔	Sonstige Inzision an den Weichteilen, Andere Lokalisation	83.31.15↔	Exz e Läs an e Sehnscheid, Leist u Genreg u Gesäss
83.09.99↔	Sonstige Inzision an den Weichteilen, sonstige	83.31.16↔	Exz einer Läsion an einer Sehnscheide, Untere Extremität
83.13.00↔	Sonstige Tenotomie, n.n.bez.	83.31.19↔	Exzision e Läsion an e Sehnscheide, And Lokalisation
83.13.10↔	Inzision einer Sehne, Kopf und Hals	83.31.99↔	Exzision einer Läsion an einer Sehnscheide, sonstige
83.13.11↔	Inzision einer Sehne, Schulter und Axilla	83.32.00↔	Exzision einer Läsion an einem Muskel, n.n.bez.
83.13.12↔	Inzision einer Sehne, Oberarm und Ellenbogen	83.32.10↔	Exzision einer Läsion an einem Muskel, Kopf und Hals
83.13.13↔	Inzision einer Sehne, Unterarm	83.32.11↔	Exzision einer Läsion an einem Muskel, Schulter und Arm
83.13.14↔	Inzision einer Sehne, Brustwand, Bauch und Rücken	83.32.12↔	Exzision e Läsion an e Muskel, Bruw, Bauch und Rücken
83.13.15↔	Inzision e Sehne, Leisten und Genreg und Gesäss	83.32.13↔	Exz e Läs an e Muskel, Leisten und Genreg und Gesäss
83.13.16↔	Inzision einer Sehne, Untere Extremität	83.32.14↔	Exzision einer Läsion an einem Muskel, Untere Extremität
83.13.19↔	Inzision einer Sehne, Andere Lokalsiation	83.32.19↔	Exzision einer Läsion an einem Muskel, Andere Lokalisation
83.13.20↔	Durchtrennung einer Sehne, Kopf und Hals	83.32.99↔	Exzision einer Läsion an einem Muskel, sonstige
83.13.21↔	Durchtrennung einer Sehne, Schulter und Axilla	83.39.00↔	Exzision einer Läsion an anderen Weichteilen, n.n.bez.
83.13.22↔	Durchtrennung einer Sehne, Oberarm und Ellenbogen	83.39.10↔	Exzision einer Läsion an einer Sehne, Kopf und Hals
83.13.23↔	Durchtrennung einer Sehne, Unterarm	83.39.11↔	Exzision einer Läsion an einer Sehne, Schulter und Arm
83.13.24↔	Durchtrennung einer Sehne, Brustwand, Bauch und Rücken	83.39.12↔	Exz e Läs and Weicht, Exz e Läs e Shn, Brw, Bauch u Rückn
83.13.25↔	Durchtr e Sehne, Leisten und genitalregion und Gesäss	83.39.13↔	Exz e Läs an e Sehne, Leisten und Genreg und Gesäss
83.13.26↔	Durchtrennung einer Sehne, Untere Extremität	83.39.14↔	Exzision einer Läsion an einer Sehne, Untere Extremität
83.13.29↔	Durchtrennung einer Sehne, Andere Lokalisation	83.39.19↔	Exzision einer Läsion an einer Sehne, And Lokalisation
83.13.99↔	Sonstige Tenotomie, sonstige	83.39.20↔	Exzision einer Läsion an einer Faszie, Kopf und Hals
83.14.00↔	Fasziotomie oder Aponeurotomie, n.n.bez.	83.39.21↔	Exzision einer Läsion an einer Faszie, Schulter und Arm
83.14.10↔	Fasziotomie oder Aponeurotomie, Kopf und Hals	83.39.22↔	Exzision e Läsion an e Faszie, Bruw, Bauch und Rücken
83.14.11↔	Fasziotomie oder Aponeurotomie, Schulter und Axilla	83.39.23↔	Exz e Läsion an e Fasz, Leisten und Genreg und Gesäss
83.14.12↔	Fasziotomie oder Aponeurotomie, Oberarm und Ellenbogen	83.39.24↔	Exzision e Läsion an e Faszie, Untere Extremität
83.14.13↔	Fasziotomie oder Aponeurotomie, Unterarm	83.39.29↔	Exzision e Läsion an e Faszie, And Lokalisation
83.14.14↔	Fasziotomie o Aponeurotomie, Brustwand, Bauch und Rücken	83.39.99↔	Exzision einer Läsion an anderen Weichteilen, sonstige
83.14.15↔	Fasziotomie o Aponeurotomie, Leist u Genreg u Gesäss	83.41↔	Exzision einer Sehne zur Transplantation
83.14.16↔	Fasziotomie oder Aponeurotomie, Untere Extremität	83.42.00↔	Sonstige Tenonektomie, n.n.bez.
83.14.19↔	Fasziotomie oder Aponeurotomie, Andere Lokalisation	83.42.10↔	Sonstige Tenonektomie, Kopf und Hals
83.14.99↔	Fasziotomie oder Aponeurotomie, sonstige	83.42.11↔	Sonstige Tenonektomie, Schulter und Axilla
83.19.00↔	Sonstige Durchtrennung von Weichteilen, n.n.bez.	83.42.12↔	Sonstige Tenonektomie, Oberarm und Ellenbogen
83.19.10↔	Durchtrennung eines Muskels, Kopf und Hals	83.42.13↔	Sonstige Tenonektomie, Unterarm
83.19.11↔	Durchtrennung eines Muskels, Schulter und Axilla	83.42.14↔	Sonstige Tenonektomie, Brustwand, Bauch und Rücken
83.19.12↔	Durchtrennung eines Muskels, Oberarm und Ellenbogen	83.42.15↔	Sonstige Tenonektomie, Leisten- und Genitalregion und Gesäss
83.19.13↔	Durchtrennung eines Muskels, Unterarm	83.42.16↔	Sonstige Tenonektomie, Untere Extremität
83.19.14↔	Durchtrennung eines Muskels, Bruw, Bauch und Rücken	83.42.19↔	Sonstige Tenonektomie, Andere Lokalisation
83.19.15↔	Durchtr e Muskels, Leisten und Genreg und Gesäss	83.42.99↔	Sonstige Tenonektomie, sonstige
83.19.16↔	Durchtrennung eines Muskels, Untere Extremität	83.43.00↔	Exzision von Muskel oder Faszie zur Transplantation, n.n.bez.
83.19.19↔	Durchtrennung eines Muskels, Andere Lokalisation	83.43.10↔	Entnahme eines myokutanen Lappens zur Transplantation
83.19.20↔	Desins von Muskel, Sehne und Faszie, Kopf und Hals	83.43.11↔	Entn e osteom o osteofasz Lp zur Transplantation
83.19.21↔	Desins von Muskel, Sehne und Fasz, Schulter und Axilla	83.43.12↔	Entn e sonst Lappentxm mikrovas Anast aus M o Fasz
83.19.22↔	Desins von Muskel, Sehne und Faszie, Oberarm und Ellb	83.43.99↔	Exzision von Muskel oder Faszie zur Transplantation, sonstige
83.19.23↔	Desinsertion von Muskel, Sehne und Faszie, Unterarm	83.44.00↔	Sonstige Fasziektomie, n.n.bez.
83.19.24↔	Desins von M, Sehne und Fasz, Bruw, Bauch und Rücken	83.44.10↔	Sonstige Fasziektomie, Kopf und Hals
83.19.25↔	Desins von M, Sehn u Fasz, Leist u Genreg u Gesäss	83.44.11↔	Sonstige Fasziektomie, Schulter und Axilla
83.19.26↔	Desins von Muskel, Sehne und Faszie, Untere Extremität	83.44.12↔	Sonstige Fasziektomie, Oberarm und Ellenbogen

83.44.13↔	Sonstige Fasziektomie, Unterarm	83.64.19↔	Sonstige Naht einer Sehne, Andere Lokalisation
83.44.14↔	Sonstige Fasziektomie, Brustwand, Bauch und Rücken	83.64.99↔	Sonstige Naht einer Sehne, sonstige
83.44.15↔	Sonstige Fasziektomie, Leisten- und Genitalregion und Gesäss	83.71.00↔	Sehnenverlängerung, n.n.bez.
83.44.16↔	Sonstige Fasziektomie, Untere Extremität	83.71.10↔	Sehnenverlängerung, Kopf und Hals
83.44.19↔	Sonstige Fasziektomie, Andere Lokalisation	83.71.11↔	Sehnenverlängerung, Schulter und Axilla
83.44.99↔	Sonstige Fasziektomie, sonstige	83.71.12↔	Sehnenverlängerung, Oberarm und Ellenbogen
83.49.00↔	Sonstige Exzision von Weichteilen, n.n.bez.	83.71.13↔	Sehnenverlängerung, Unterarm
83.49.10↔	Exzision einer Sehnenscheide, Kopf und Hals	83.71.14↔	Sehnenverlängerung, Brustwand, Bauch und Rücken
83.49.11↔	Exzision einer Sehnenscheide, Schulter und Axilla	83.71.15↔	Sehnenverlängerung, Leisten- und Genitalregion und Gesäss
83.49.12↔	Exzision einer Sehnenscheide, Oberarm und Ellenbogen	83.71.16↔	Sehnenverlängerung, Untere Extremität
83.49.13↔	Exzision einer Sehnenscheide, Unterarm	83.71.19↔	Sehnenverlängerung, Andere Lokalisation
83.49.14↔	Exzision einer Sehnenscheide, Brustwand und Rücken	83.71.99↔	Sehnenverlängerung, sonstige
83.49.15↔	Exz e Sehnenscheide, Leisten und Genreg und Gesäss	83.72.00↔	Sehnenverkürzung, n.n.bez.
83.49.16↔	Exzision einer Sehnenscheide, Untere Extremität	83.72.10↔	Sehnenverkürzung, Kopf und Hals
83.49.19↔	Exzision einer Sehnenscheide, Andere Lokalisation	83.72.11↔	Sehnenverkürzung, Schulter und Axilla
83.49.20↔	Kompartimentresektion, Kopf und Hals	83.72.12↔	Sehnenverkürzung, Oberarm und Ellenbogen
83.49.21↔	Kompartimentresektion, Schulter und Axilla	83.72.13↔	Sehnenverkürzung, Unterarm
83.49.22↔	Kompartimentresektion, Oberarm und Ellenbogen	83.72.14↔	Sehnenverkürzung, Brustwand, Bauch und Rücken
83.49.23↔	Kompartimentresektion, Unterarm	83.72.15↔	Sehnenverkürzung, Leisten- und Genitalregion und Gesäss
83.49.24↔	Kompartimentresektion, Brustwand, Bauch und Rücken	83.72.16↔	Sehnenverkürzung, Untere Extremität
83.49.25↔	Kompartimentresektion, Leisten und Genreg und Gesäss	83.72.19↔	Sehnenverkürzung, Andere Lokalisation
83.49.26↔	Kompartimentresektion, Untere Extremität	83.72.99↔	Sehnenverkürzung, sonstige
83.49.29↔	Kompartimentresektion, Andere Lokalisation	83.73.00↔	Reinsertion einer Sehne, n.n.bez.
83.49.30↔	Sonstige Exzision von Weichteilen, Kopf und Hals	83.73.10↔	Reinsertion einer Sehne, Kopf und Hals
83.49.31↔	Sonstige Exzision von Weichteilen, Schulter und Axilla	83.73.11↔	Reinsertion einer Sehne, Schulter und Axilla
83.49.32↔	Sonstige Exzision von Weichteilen, Oberarm und Ellenbogen	83.73.12↔	Reinsertion einer Sehne, Oberarm und Ellenbogen
83.49.33↔	Sonstige Exzision von Weichteilen, Unterarm	83.73.13↔	Reinsertion einer Sehne, Unterarm
83.49.34↔	Sonst Exzision von Weichteilen, Brustwand, Bauch u Rücken	83.73.14↔	Reinsertion einer Sehne, Brustwand, Bauch und Rücken
83.49.35↔	So Exz von Weichteilen, Leist und Genreg und Gesäss	83.73.15↔	Reinsertion einer Sehne, Leisten- und Genitalregion und Gesäss
83.49.36↔	Sonstige Exzision von Weichteilen, Untere Extremität	83.73.16↔	Reinsertion einer Sehne, Untere Extremität
83.49.39↔	Sonstige Exzision von Weichteilen, Andere Lokalisation	83.73.19↔	Reinsertion einer Sehne, Andere Lokalisation
83.49.99↔	Sonstige Exzision von Weichteilen, sonstige	83.73.99↔	Reinsertion einer Sehne, sonstige
83.5x.00↔	Bursektomie, n.n.bez.	83.74.00↔	Reinsertion eines Muskels, n.n.bez.
83.5x.10↔	Bursektomie, Kopf und Hals	83.74.10↔	Reinsertion eines Muskels, Kopf und Hals
83.5x.11↔	Bursektomie, Schulter und Axilla	83.74.11↔	Reinsertion eines Muskels, Schulter und Axilla
83.5x.12↔	Bursektomie, Oberarm und Ellenbogen	83.74.12↔	Reinsertion eines Muskels, Oberarm und Ellenbogen
83.5x.13↔	Bursektomie, Unterarm	83.74.13↔	Reinsertion eines Muskels, Unterarm
83.5x.14↔	Bursektomie, Brustwand, Bauch und Rücken	83.74.14↔	Reinsertion eines Muskels, Brustwand, Bauch und Rücken
83.5x.15↔	Bursektomie, Leisten- und Genitalregion und Gesäss	83.74.15↔	Reinsertion eines Muskels, Leisten- und Genitalregion
83.5x.16↔	Bursektomie, Untere Extremität	83.74.16↔	Reinsertion eines Muskels, Untere Extremität
83.5x.19↔	Bursektomie, Andere Lokalisation	83.74.19↔	Reinsertion eines Muskels, Andere Lokalisation
83.5x.99↔	Bursektomie, sonstige	83.74.99↔	Reinsertion eines Muskels, sonstige
83.61.00↔	Naht einer Sehnenscheide, n.n.bez.	83.75.00↔	Sehnentransfer oder -transplantation, n.n.bez.
83.61.10↔	Naht einer Sehnenscheide, Kopf und Hals	83.75.10↔	Sehnentransfer oder -transplantation, Kopf und Hals
83.61.11↔	Naht einer Sehnenscheide, Schulter und Axilla	83.75.11↔	Sehnentransfer oder -transplantation, Schulter und Axilla
83.61.12↔	Naht einer Sehnenscheide, Oberarm und Ellenbogen	83.75.12↔	Sehnentransfer oder -transplantation, Oberarm und Ellenbogen
83.61.13↔	Naht einer Sehnenscheide, Unterarm	83.75.13↔	Sehnentransfer oder -transplantation, Unterarm
83.61.14↔	Naht einer Sehnenscheide, Brustwand, Bauch und Rücken	83.75.14↔	Sehnentransfer o Tx, Bruw, Bauch und Rücken
83.61.15↔	Naht einer Sehnenscheide, Leisten- und Genitalreg u Gesäss	83.75.15↔	Sehnentransfer o Tx, Leist und Genreg und Gesäss
83.61.16↔	Naht einer Sehnenscheide, Untere Extremität	83.75.16↔	Sehnentransfer oder -transplantation, Untere Extremität
83.61.19↔	Naht einer Sehnenscheide, Andere Lokalisation	83.75.19↔	Sehnentransfer oder -transplantation, Andere Loaklisation
83.61.99↔	Naht einer Sehnenscheide, sonstige	83.75.99↔	Sehnentransfer oder -transplantation, sonstige
83.62.00↔	Sekundäre Naht einer Sehne, n.n.bez.	83.76.00↔	Sonstige Sehnentransposition, n.n.bez.
83.62.10↔	Sekundäre Naht einer Sehne, Kopf und Hals	83.76.10↔	Sonstige Sehnentransposition, Kopf und Hals
83.62.11↔	Sekundäre Naht einer Sehne, Schulter und Axilla	83.76.11↔	Sonstige Sehnentransposition, Schulter und Axilla
83.62.12↔	Sekundäre Naht einer Sehne, Oberarm und Ellenbogen	83.76.12↔	Sonstige Sehnentransposition, Oberarm und Ellenbogen
83.62.13↔	Sekundäre Naht einer Sehne, Unterarm	83.76.13↔	Sonstige Sehnentransposition, Unterarm
83.62.14↔	Sekundäre Naht einer Sehne, Brustwand, Bauch und Rücken	83.76.14↔	Sonstige Sehnentransposition, Brustwand und Rücken
83.62.15↔	Sekundäre Naht e Sehne, Leisten und Genreg und Gesäss	83.76.15↔	So Sehnentransposition, Leist und Genreg und Gesäss
83.62.16↔	Sekundäre Naht einer Sehne, Untere Extremität	83.76.16↔	Sonstige Sehnentransposition, Untere Extremität
83.62.19↔	Sekundäre Naht einer Sehne, Andere Lokalisation	83.76.19↔	Sonstige Sehnentransposition, Andere Lokalisation
83.62.99↔	Sekundäre Naht einer Sehne, sonstige	83.76.99↔	Sonstige Sehnentransposition, sonstige
83.64.00↔	Sonstige Naht einer Sehne, n.n.bez.	83.77.00↔	Muskeltransfer oder -transplantation, n.n.bez.
83.64.10↔	Sonstige Naht einer Sehne, Kopf und Hals	83.77.10↔	Muskeltransfer oder -transplantation, Kopf und Hals
83.64.11↔	Sonstige Naht einer Sehne, Schulter und Axilla	83.77.11↔	Muskeltransfer oder -transplantation, Schulter und Axilla
83.64.12↔	Sonstige Naht einer Sehne, Oberarm und Ellenbogen	83.77.12↔	Muskeltransfer oder -transplantation, Oberarm und Ellenbogen
83.64.13↔	Sonstige Naht einer Sehne, Unterarm	83.77.13↔	Muskeltransfer oder -transplantation, Unterarm
83.64.14↔	Sonstige Naht einer Sehne, Brustwand, Bauch und Rücken	83.77.14↔	Mtransfer o transplantation, Bruw, Bauch und Rücken
83.64.15↔	Sonst Naht einer Sehne, Leisten- und Genitalreg u Gesäss	83.77.15↔	MTransf o Tx, Leist und Genreg und Gesäss
83.64.16↔	Sonstige Naht einer Sehne, Untere Extremität	83.77.16↔	Muskeltransfer oder -transplantation, Untere Extremität

83.77.19↔	Muskeltransfer oder -transplantation, Andere Lokalisation	83.87.13↔	Muskelplastik, Unterarm
83.77.99↔	Muskeltransfer oder -transplantation, sonstige	83.87.14↔	Muskelplastik, Brustwand, Bauch und Rücken
83.81.00↔	Sehnentransplantation, n.n.bez.	83.87.15↔	Muskelplastik, Leisten- und Genitalregion und Gesäß
83.81.10↔	Sehnentransplantation, Kopf und Hals	83.87.16↔	Muskelplastik, Untere Extremität
83.81.11↔	Sehnentransplantation, Schulter und Axilla	83.87.19↔	Muskelplastik, Andere Lokalisation
83.81.12↔	Sehnentransplantation, Oberarm und Ellenbogen	83.87.90↔	Sonstige plastische Operationen am Muskel, Kopf und Hals
83.81.13↔	Sehnentransplantation, Unterarm	83.87.91↔	Sonstige plastische Operationen am Muskel, Schulter und Axilla
83.81.14↔	Sehnentransplantation, Brustwand, Bauch und Rücken	83.87.92↔	Sonstige plastische Operationen a M, Oberarm und Ellb
83.81.15↔	Sehnentransplantation, Leisten- und Genitalregion und Gesäss	83.87.93↔	Sonstige plastische Operationen am Muskel, Unterarm
83.81.16↔	Sehnentransplantation, Untere Extremität	83.87.94↔	Sonstige plastische Op a M, Bruw, Bauch und Rücken
83.81.19↔	Sehnentransplantation, Andere Lokalisation	83.87.95↔	Sonstige Plast Op a M, Leist und Genreg und Gesäß
83.81.99↔	Sehnentransplantation, sonstige	83.87.96↔	Sonstige plastische Operationen am Muskel, Untere Extremität
83.82.00↔	Muskel- oder Faszientransplantation, n.n.bez.	83.87.97↔	Sonstige plastische Operationen a Muskel, And Lok
83.82.10↔	Faszientransplantation, Kopf und Hals	83.87.99↔	Sonstige plastische Operationen am Muskel, sonstige
83.82.11↔	Faszientransplantation, Schulter und Axilla	83.88.00↔	Sonstige plastische Operationen an der Sehne, n.n.bez.
83.82.12↔	Faszientransplantation, Oberarm und Ellenbogen	83.88.10↔	Augmentation einer Sehne, Kopf und Hals
83.82.13↔	Faszientransplantation, Unterarm	83.88.11↔	Augmentation einer Sehne, Schulter und Axilla
83.82.14↔	Faszientransplantation, Brustwand, Bauch und Rücken	83.88.12↔	Augmentation einer Sehne, Oberarm und Ellenbogen
83.82.15↔	Fasztx, Leisten und Genitalregion und Gesäss	83.88.13↔	Augmentation einer Sehne, Unterarm
83.82.16↔	Faszientransplantation, Untere Extremität	83.88.14↔	Augmentation einer Sehne, Brustwand, Bauch und Rücken
83.82.19↔	Faszientransplantation, Andere Lokalisation	83.88.15↔	Augm einer Sehne, Leisten und Genitalregion und Gesäß
83.82.20↔	Transplantation e lok M oder Faszlap, Kopf und Ha	83.88.16↔	Augmentation einer Sehne, Untere Extremität
83.82.21↔	Transplantation e lok M o Faszlap, Schult und Axilla	83.88.19↔	Augmentation einer Sehne, Andere Lokalisation
83.82.22↔	Transplantation e lok M o Faszlap, Oberarm und Ellb	83.88.20↔	Sehnenersatzplastik, Kopf und Hals
83.82.23↔	Transplantation e lok Muskel oder Faszlap, Unterarm	83.88.21↔	Sehnenersatzplastik, Schulter und Axilla
83.82.24↔	Tx e lok M o Faszlap, Bruw, Bauch und Rücken	83.88.22↔	Sehnenersatzplastik, Oberarm und Ellenbogen
83.82.25↔	Tx e lok M o Faszlap, Leist und Genreg und Gesäss	83.88.23↔	Sehnenersatzplastik, Unterarm
83.82.26↔	Transplantation e lok M oder Faszlap, Untere Extrem	83.88.24↔	Sehnenersatzplastik, Brustwand, Bauch und Rücken
83.82.29↔	Transplantation e lok Muskel oder Faszlap, And Lok	83.88.25↔	Sehnenersatzplastik, Leisten und Genreg und Gesäß
83.82.30↔	Transplantation e osteom o osteofasz Lp, Kopf und Ha	83.88.26↔	Sehnenersatzplastik, Untere Extremität
83.82.31↔	Tx e osteom o osteofasz Lp, Schult und Axilla	83.88.29↔	Sehnenersatzplastik, Andere Lokalisation
83.82.32↔	Transplantation e osteom o osteofasz Lp, Oba und Ellb	83.88.30↔	Schaffung eines Sehnentransplantatlagers, Kopf und Hals
83.82.33↔	Transplantation e osteom o osteofasz Lp, Unterarm	83.88.31↔	Schaffung e Sehntxlag, Schult und Axilla
83.82.34↔	Tx e osteom o osteofasz Lp, Bruw, Bauch und Rücken	83.88.32↔	Schaffung e Sehnentransplantatlagers, Oberarm und Ellb
83.82.35↔	Tx e osteom o osteofasz Lp, Leist u Genreg u Gesäss	83.88.33↔	Schaffung eines Sehnentransplantatlagers, Unterarm
83.82.36↔	Transplantation e osteom o osteofasz Lp, Untere Extrem	83.88.34↔	Schaffung e Sehntxlag, Bruw, Bauch und Rücken
83.82.39↔	Transplantation e osteom o osteofasz Lp, And Lok	83.88.35↔	Schaffung e Sehntxlag, Leist und Genreg und Gesäß
83.82.40↔	Tx e snst Lppntx m mkrvsk Anst aus M o Fsz, Kpf u H	83.88.36↔	Schaffung e Sehnentransplantatlagers, Untere Extrem
83.82.41↔	Tx e snst Lppntx m mkrvsk Anst aus M o Fsz, Schl u Axll	83.88.39↔	Schaffung e Sehnentransplantatlagers, And Lokalisation
83.82.42↔	Tx e snst Lppntx m mkrvsk Anst aus M o Fsz, Ob u Ellb	83.88.40↔	Tenodese, Kopf und Hals
83.82.43↔	Tx e snst Lppntx m mkrvsk Anst aus M o Fsz, Unt	83.88.41↔	Tenodese, Schulter und Axilla
83.82.44↔	Tx e so Lppntx m mkrvsk Anst aus M o Fsz, Brw, Bauch u Rückn	83.88.42↔	Tenodese, Oberarm und Ellenbogen
83.82.45↔	Tx e so Lppntx m mkrvsk Anst aus M o Fsz, Leist u Gnrg u Gsäß	83.88.43↔	Tenodese, Unterarm
83.82.46↔	Tx e snst Lppntx m mkrvsk Anst aus M o Fsz, Unt Extm	83.88.44↔	Tenodese, Brustwand, Bauch und Rücken
83.82.47↔	Tx e snst Lppntx m mkrvsk Anst aus M o Fsz, And Lk	83.88.45↔	Tenodese, Leisten- und Genitalregion und Gesäß
83.82.99↔	Muskel- oder Faszientransplantation, sonstige	83.88.46↔	Tenodese, Untere Extremität
83.85.00↔	Sonstige Längenänderung an Muskel oder Sehne, n.n.bez.	83.88.49↔	Tenodese, Andere Lokalisation
83.85.10↔	Verlängerung von Muskel oder Sehne, Kopf und Hals	83.88.90↔	Sonstige plastische Operationen an der Sehne, Kopf und Hals
83.85.11↔	Verlängerung von Muskel oder Sehne, Schulter und Axilla	83.88.91↔	Sonstige plastische Op an d Sehne, Schulter und Axilla
83.85.12↔	Verlängerung von Muskel oder Sehne, Oberarm und Ellb	83.88.92↔	Sonstige plastische Op an d Sehne, Oba und Ellb
83.85.13↔	Verlängerung von Muskel oder Sehne, Unterarm	83.88.93↔	Sonstige plastische Operationen an der Sehne, Unterarm
83.85.14↔	Verlängerung von M oder Sehne, Bruw, Bauch und Rücken	83.88.94↔	Sonstige Plast Op an d Sehne, Bruw, Bauch und Rücken
83.85.15↔	Verlängerung von M o Sehn, Leist und Genreg und Gesäß	83.88.95↔	So Plast Op an d Sehn, Leist und Genreg und Gesäß
83.85.16↔	Verlängerung von Muskel oder Sehne, Untere Extremität	83.88.96↔	Sonst plastische Operationen an der Sehne, Untere Extremät
83.85.19↔	Verlängerung von Muskel oder Sehne, Andere Loaklisation	83.88.97↔	Sonstige plastische Operationen an d Sehne, And Lok
83.85.20↔	Verkürzung von Muskel oder Sehne, Kopf und Hals	83.88.99↔	Sonstige plastische Operationen an der Sehne, sonstige
83.85.21↔	Verkürzung von Muskel oder Sehne, Schulter und Axilla	83.89.00↔	Sonstige plastische Operationen an der Faszie, n.n.bez.
83.85.22↔	Verkürzung von Muskel oder Sehne, Oberarm und Ellb	83.89.10↔	Verlängerung, Verkürzung und Dopp e Fasz, Kopf und Ha
83.85.23↔	Verkürzung von Muskel oder Sehne, Unterarm	83.89.11↔	Verlängerung, Verk u Dopp e Fasz, Schult u Axilla
83.85.24↔	Verkürzung von M oder Sehne, Bruw, Bauch und Rücken	83.89.12↔	Verlängerung, Verkürzung und Dopp e Fasz, Oba und Ellb
83.85.25↔	Verkürzung von M o Sehne, Leist und Genreg und Gesäß	83.89.13↔	Verlängerung, Verkürzung und Dopp e Faszie, Unterarm
83.85.26↔	Verkürzung von Muskel oder Sehne, Untere Extremität	83.89.14↔	Verlängerung, Verk u Dopp e Fasz, Bruw, Bauch u Rücken
83.85.29↔	Verkürzung von Muskel oder Sehne, Andere Lokalisation	83.89.15↔	Verl, Verk u Dopp e Fasz, Leist u Genreg u Gesäß
83.85.99↔	Sonstige Längenänderung an Muskel oder Sehne, sonstige	83.89.16↔	Verlängerung, Verkürzung u Dopp e Fasz, Untere Extrem
83.87.00↔	Sonstige plastische Operationen am Muskel, n.n.bez.	83.89.19↔	Verlängerung, Verkürzung und Dopp e Fasz, And Lok
83.87.10↔	Muskelplastik, Kopf und Hals	83.89.20↔	Deckung eines Defektes an einer Faszie, Kopf und Hals
83.87.11↔	Muskelplastik, Schulter und Axilla	83.89.21↔	Deckung eines Def an einer Faszie, Schulter und Axilla
83.87.12↔	Muskelplastik, Oberarm und Ellenbogen	83.89.22↔	Deckung e Def an einer Faszie, Oberarm und Ellenbogen
		83.89.23↔	Deckung eines Defektes an einer Faszie, Unterarm
		83.89.24↔	Deckung e Def an einer Faszie, Bruw, Bauch und Rücken

83.89.25↔	Deckung e Def an e Fasz, Leisten und Genreg und Gesäß	86.75.15↔	Rev von gestielt o fr Lp o fr Hauttx d Bruw und Rücken
83.89.26↔	Deckung eines Def an einer Faszie, Untere Extremität	86.75.16↔	Revision von gestielt o fr Lp o fr Hauttx d Bauchreg
83.89.29↔	Deckung eines Def an einer Faszie, And Lokalisation	86.75.17↔	Rev von gestielt o fr Lp o fr Hauttx d unteren Extrem
83.89.90↔	Sonstige plastische Operationen an der Faszie, Kopf und Hals	86.75.19↔	Revision von gestielt o fr Lp o fr Hauttx and Lok
83.89.91↔	Sonstige plastische Op an d Fasz, Schulter und Axilla	86.75.99↔	Revision von gestieltem oder freiem Lappen, sonstige
83.89.92↔	Sonstige plastische Op an d Fasz, Oba und Ellb	86.83.00↔	Gewebereduktionsplastik, n.n.bez.
83.89.93↔	Sonstige plastische Operationen an der Faszie, Unterarm	86.83.13↔	Gewebereduktionsplastik an Unterarm
83.89.94↔	Sonstige Plast Op an d Fasz, Bruw, Bauch und Rücken	86.83.14↔	Gewebereduktionsplastik an Hand
83.89.95↔	So Plast Op an d Fasz, Leist und Genreg und Gesäß	86.83.15↔	Gewebereduktionsplastik an der Bauchregion
83.89.96↔	Sonst plastische Operationen an der Faszie, Untere Extremität	86.83.16↔	Gewebereduktionsplastik an d Leist u Genreg o a Gesäß
83.89.97↔	Sonstige plastische Operationen an d Fasz, And Lok	86.83.17↔	Gewebereduktionsplastik an der unteren Extremität
83.89.99↔	Sonstige plastische Operationen an der Faszie, sonstige	86.83.19↔	Gewebereduktionsplastik an anderer Lokalisation
83.92↔	Einsetzen oder Ersetzen eines Skelettmuskelstimulators	86.83.99↔	Gewebereduktionsplastik, sonstige
83.93↔	Entfernen eines Skelettmuskelstimulators	86.91↔	Exzision von Haut zur Transplantation
83.99.00↔	And Operationen an Muskel, Sehne, Faszie und Bursa, nnbez	86.94.00↔	Eins o Ers v Plsgnrt e Neurstm, Enzlsys, N spzf ob auflb, nnbz
83.99.10↔	Andere Operationen an Sehnen, Kopf und Hals	86.94.10↔	Enstz v Plsgnrt e intrkr Neurstm, Enzlsys, N wiedrauf
83.99.11↔	Andere Operationen an Sehnen, Schulter und Axilla	86.94.11↔	Enstz v Plsgnrt e epd Neurstm, Enzlsys, N wiedrauf
83.99.12↔	Andere Operationen an Sehnen, Oberarm und Ellenbogen	86.94.12↔	Enstz v Plsgnrt e prph Neurstm, Enzlsys, N wiedrauf
83.99.13↔	Andere Operationen an Sehnen, Unterarm	86.94.20↔	Erstz v Plsgnrt e intrkr Neurstm, Enzlsys, N wiedrauf
83.99.14↔	And Operationen an Sehnen, Brustwand, Bauch und Rücken	86.94.21↔	Erstz v Plsgnrt e epd Neurstm, Enzlsys, N wiedrauf
83.99.15↔	And Operationen an Sehnen, Leist und Genreg und Gesäß	86.94.22↔	Erstz v Plsgnrt e prph Neurstm, Enzlsys, N wiedrauf
83.99.16↔	Andere Operationen an Sehnen, Untere Extremität	86.94.99↔	Eins o Ers v Plsgnrt e Neurstm, Enzlsys, N spzf ob auflb, S
83.99.19↔	Andere Operationen an Sehnen, Andere Lokalisation	86.95.00↔	Eins o Ers v Plsgnrt e Neurstm, Mhrlsys, N spzf ob auflb, nnbz
83.99.20↔	And Operationen an Muskel, Fasz und Bursa, Kopf und Ha	86.95.10↔	Enstz v Plsgnrt e intrkr Neurstm, Mhrlsys, N wiedrauf
83.99.21↔	And Op an M, Fasz und Bursa, Schulter und Axilla	86.95.11↔	Enstz v Plsgnrt e epd Neurstm, Mhrlsys, N wiedrauf
83.99.22↔	And Operationen an M, Fasz und Bursa, Oberarm und Ellb	86.95.12↔	Enstz v Plsgnrt e prph Neurstm, Mhrlsys, N wiedrauf
83.99.23↔	And Operationen an Muskel, Faszie und Bursa, Unterarm	86.95.20↔	Erstz v Plsgnrt e intrkr Neurstm, Mhrlsys, N wiedrauf
83.99.24↔	And Op an M, Fasz und Bursa, Bruw, Bauch und Rücken	86.95.21↔	Erstz v Plsgnrt e epd Neurstm, Mhrlsys, N wiedrauf
83.99.25↔	And Op an M, Fasz u Bursa, Leist u Genreg u Gesäß	86.95.22↔	Erstz v Plsgnrt e prph Neurstm, Mhrlsys, N wiedrauf
83.99.26↔	And Operationen an M, Fasz und Bursa, Untere Extrem	86.95.99↔	Eins o Ers v Plsgnrt e Neurstm, Mhrlsys, N spzf ob auflb, S
83.99.29↔	And Operationen an Muskel, Fasz und Bursa, And Lok	86.97↔	Enstz o Erstz v auflb Plsgnrt e Neurstm, Enzlsys
83.99.30↔	Revision (ohne Ersetzen) e Skelettmuskelstimulators	86.98.00↔	Eins o Erstz v auflb Plsgnrt e Neurstm, Mhrlsys, nnbz
83.99.99↔	And Operationen an Muskel, Sehne, Faszie und Bursa, sonst	86.98.10↔	Enstz v auflb Plsgnrt e intrkr Neurstm, Mhrlsys
84.29.00↔	Sonstige Replantation, n.n.bez.	86.98.11↔	Enstz v auflb Plsgnrt e epd Neurstm, Mhrlsys
84.29.10↔	Sonstige Replantation, Obere Extremität	86.98.12↔	Enstz v auflb Plsgnrt e prph Neurstm, Mhrlsys
84.29.20↔	Sonstige Replantation, Untere Extremität	86.98.20↔	Erstz v auflb Plsgnrt e intrkr Neurstm, Mhrlsys
84.29.99↔	Sonstige Replantation, sonstige	86.98.21↔	Erstz v auflb Pulsgenerat e epid Neurostim, Mehrelsys
84.3x.00↔	Revision eines Amputationsstumpfes, n.n.bez.	86.98.22↔	Erstz v auflb Plsgnrt e prph Neurstm, Mhrlsys
84.3x.10↔	Rev eines Amputationsstumpfes, Schulter- und Oberarmregion	86.98.99↔	Enstz o Erstz v auflb Plsgnrt e Neurstm, Mhrlsys, S
84.3x.11↔	Revision eines Amputationsstumpfes, Unterarmregion	92.27.00↔	Imp/Eins radak Elm (Brchyth m umschl Rdion), Körper, S o nnbz
84.3x.12↔	Revision eines Amputationsstumpfes, Handregion	92.27.10↔	Imp/Eins radak Elm (Brchyth m umschl Rdion), w Geschl, nnbz
84.3x.13↔	Revision eines Amputationsstumpfes, Untere Extremität	92.27.11↔	Imp o Eins rdioakt Elm (Brchyth m umschl Rdion), intraut
84.3x.19↔	Revision eines Amputationsstumpfes, Andere Lokalisation	92.27.12↔	Imp o Eins rdioakt Elm (Brchyth m umschl Rdion), intrvg
84.3x.99↔	Revision eines Amputationsstumpfes, sonstige	92.27.13↔	Imp/Eins radak Elm (Brchyth m umschl Rdion), intu u intv kmb
84.44↔	Implantation einer prothetischen Vorrichtung am Arm	92.27.21↔	Imp o Eins rdioakt Elm (Brchyth m umschl Rdion), Körperb
84.53.00↔	Implnt v int Vrlängvrr d Extrem m knt Trkt, n.n.bz.	92.27.22↔	Imp/Eins radak Elm (Brchyth m umschl Rdion), intrkvär
84.53.10↔	Implant e Ni motor int Verlängerungs oder Kntranspsys	92.27.23↔	Imp/Eins radak Elm (Brchyth m umschl Rdion), intrlmnl
84.53.11↔	Implant e motor int Verlängerungs oder Kntranspsys	92.27.30↔	Imp o Eins rdioakt Elm (Brchyth m umschl Rdion), Gf nnbz
84.53.99↔	Implant v int Verlängvrr d Extrem m kinet Trakt, So	92.27.31↔	Imp/Eins radak Elm (Brchyth m umschl Rdion), Krnrgfäss
84.54↔	Implant von So int Verlängerungsvorrichtung d Extrem	92.27.39↔	Imp o Eins rdioakt Elm (Brchyth m umschl Rdion), S Gf
84.56↔	Einsetzen von Spacer (Zement)	92.27.70↔	Radioaktive Moulagen, n.n.bez.
84.71↔	Anlegen einer externen Fixationsvorrichtung, eindimensional	92.27.71↔	Rdioakt Moulgn: Knstr u Appl v obrfl rdioaktvn Moulgn
84.72↔	Anlegen einer externen Fixationsvorrichtung, Ringsystem	92.27.72↔	Rdioakt Moulgn: Knstr u Appl v N auf d Körper vrw Appl
84.73↔	Anlegen einer gemischten Vorrichtung	92.27.73↔	Radioakt Moulagen: Knstr u Appl v Augenapplikatoren
84.99.00↔	Sonstige Operationen am Bewegungsapparat, n.n.bez.	92.27.79↔	Radioaktive Moulagen, sonstige
84.99.10↔	Sonstige Operationen an der Hand	92.28.00↔	Injektion oder Instillation von Radioisotopen, n.n.bez.
84.99.11↔	Sonstige Operationen b kong Anom d sonstigen ob Extrem	92.28.01↔	Instillation von offenen Radionukliden in Gelenke
84.99.12↔	Operationen b and kong Anom d sonstigen unteren Extrem	92.28.02↔	Rdiojdh bs 1,2 GBq I131: Oh Gb v rkmb Thyreotr (rhTSH)
84.99.13↔	Operationen bei and kongenitalen Anomalien des Fusses	92.28.03↔	Rdiojdh bs 1,2 GBq I131: M Gb v rkmb Thyreotr (rhTSH)
84.99.14↔	Borggreve-Plastik	92.28.04↔	Rdiojdh üb 1,2 bs u 5 GBq I131: Oh Gb rkmb Thyreotr (rhTSH)
84.99.20↔	S Op a Bwpp, Implnt, Rv o Wchs e Knchnteilstzs	92.28.05↔	Rdiojdh üb 1,2 bs u 5 GBq I131: M Gb rkmb Thyreotr (rhTSH)
84.99.99↔	Sonstige Operationen am Bewegungsapparat, sonstige	92.28.06↔	Rdiojdh m 5 u mhr GBq I131: Oh Gb rkmb Thyreotr (rhTSH)
86.60↔	Freies Hauttransplantat, n.n.bez.	92.28.07↔	Rdiojdh m 5 u mhr GBq I131: M Gb rkmb Thyreotr (rhTSH)
86.71↔	Harauspräp und Vorbereiten von gestielt oder fr Lappen	92.28.11↔	Therapie mit offenen Radionukliden bei Knochenmetastasen
86.75.00↔	Revision von gestieltem oder freiem Lappen, n.n.bez.	92.28.12↔	Intrvnös plliatv Schmrzth m off Rdion b Knchntmstzn
86.75.10↔	Revision von gestielt o fr Lp o fr Hauttx d Kopfes	92.28.13↔	Radiorezeptortherapie m DOTA-konjug Somatostatn-Analoga
86.75.11↔	Revision von gestielt o fr Lp o fr Hauttx d Halses	92.28.20↔	Radioimmuntherapie mit 90Y-lbritumomab-Tiuxetan, parenteral
86.75.12↔	Rev von gestielt o fr Lp o fr Hauttx von Schult u Oba	92.28.21↔	Gabe von Jod-131-MIBG (Metajodbenzylguanidin) parenteral
86.75.13↔	Revision von gestielt o fr Lp o fr Hauttx d Unterarmes	92.28.31↔	Sel Intravask Radiochemoembolisation m I131Lipiodol
86.75.14↔	Revision von gestielt oder fr Lp oder fr Hauttx d Hand	92.28.32↔	SIRT d Emb v Yttrium90mrkiertn Mkrsphärm

92.28.33↔	Endovaskuläre Brachytherapie mit Rhenium-188	92.29.34↔	Intrst Brchyth m Implnt v prmn Str, v 21 bs 25 Quelln
92.29.11↔	Intrst Brchyth m Implnt v entfb Str i e Ebn, nied Dssl	92.29.35↔	Intrst Brchyth m Implnt v prmn Str, v 26 bs bs 30 Quelln
92.29.12↔	Intrst Brchyth m Impl entfb Str i e Eb, gp Dssl (Plsd ds rt)	92.29.36↔	Intrst Brchyth m Implnt v prmn Str, v 31 bs bs 35 Quelln
92.29.13↔	Intrst Brchyth m Implnt v entfb Str i e Ebn, hh Dssl	92.29.37↔	Intrst Brchyth m Implnt v prmn Str, v 36 bs bs 40 Quelln
92.29.19↔	Interst Brchyth m Implant von entfb Str i e Ebene, So	92.29.38↔	Intrst Brchyth m Implnt v prmn Str, v 41 bs bs 45 Quelln
92.29.21↔	Intrst Brchyth m Vmpl v entfb Str i mhr Ebnn, nied Dssl	92.29.39↔	Intrst Brchyth m Implnt v prmn Str, v 46 bs bs 50 Quelln
92.29.22↔	Intrst Brchyth m Vmpl entfb Str i mhr Eb, gp Dssl (Plsd ds rt)	92.29.3a↔	Intrst Brchyth m Implnt v prmn Str, v 51 bs bs 55 Quelln
92.29.23↔	Intrst Brchyth m Vmpl v entfb Str i mhr Ebnn, hh Dssl	92.29.3b↔	Intrst Brchyth m Implnt v prmn Str, v 56 bs bs 60 Quelln
92.29.29↔	Intrst Brchyth m Vmpl v entfb Str i mhr Ebnn, S	92.29.3c↔	Intrst Brchyth m Implnt v prmn Str, v 61 bs bs 65 Quelln
92.29.31↔	Intrst Brchyth m Implnt v prmn Str, bs z 10 Quelln	92.29.3d↔	Intrst Brchyth m Implnt v prmn Str, v 66 bs bs 70 Quelln
92.29.32↔	Intrst Brchyth m Implnt v prmn Str, v 10 bs 15 Quelln	92.29.3e↔	Intrst Brchyth m Implnt v prmn Str, mhr als 70 Quelln
92.29.33↔	Intrst Brchyth m Implnt v prmn Str, v 16 bs 20 Quelln		

Prozedur X05-4

79.23↔	Off Rep e Fx an Karpal und Metakarp oh Inn Knochfx	82.11.99↔	Tenotomie der Hand, sonstige
79.24↔	Offene Reposition e Fingfx ohne innere Knochenfixation	82.12↔	Fasziotomie der Hand
79.27.00↔	Off Rp e Fx an Trsl u Mttrs oh Inn Knchfx, n.n.bz.	82.19.00↔	Sonstige Durchtrennung von Weichteilen der Hand, n.n.bez.
79.27.10↔	Off Rep e Talus und Kalkaneusfraktur oh Inn Knochfx	82.19.10↔	So Durchtr v Weichteilen d Hand, Durchtr v Mn d Hand
79.27.11↔	Off Rep e einf Fx So Tarsal u Metatars oh Inn Knochfx	82.19.99↔	Sonstige Durchtrennung von Weichteilen der Hand, sonstige
79.27.12↔	Off Rp e Mhrfrgmfx S Trsl u Mttrs oh Inn Knchfx	82.21↔	Exzision einer Läsion an einer Sehnscheide der Hand
79.27.99↔	Off Rep e Fx an Tarsal u Metatars oh Inn Knochfx, So	82.22↔	Exzision einer Läsion an einem Handmuskel
79.29.00↔	Off Rep e Fx and bez Kn oh Inn Knochfx, n.n.bez.	82.29↔	Exzision einer anderen Läsion an den Weichteilen der Hand
79.29.10↔	Off Rep e einf Fx d Klav und Skapula oh Inn Knochfx	82.35.00↔	Sonstige Fasziotomie der Hand, n.n.bez.
79.29.11↔	Off Rep e Mehrfragmfx d Klav und Skap oh Inn Knochfx	82.35.10↔	Fasziotomie der Hohlhand
79.29.20↔	Offene Reposition e Fx d Beckens ohne Inn Knochfx	82.35.11↔	Fasziotomie der Hand und Finger mit Neurolyse
79.29.30↔	Offene Reposition e Fx d Patella ohne Inn Knochfx	82.35.12↔	Fasziekt d Hand und Fing m Neurolyse und Arteriolyse
79.29.99↔	Off Rep e Fx and bez Kn oh Inn Knochfx, sonstige	82.35.13↔	Fasziotomie der Hand und Finger mit Arthrolyse
79.33.00↔	Off Rp e Fx an Krpl u Mtkrp m inn Knchfx, n.n.bz.	82.35.99↔	Sonstige Fasziotomie der Hand, sonstige
79.33.10↔	Off Rp e Fx an Krpl u Mtkrp m inn Knchfx d (Blount)Klm	82.41↔	Naht an einer Sehnscheide der Hand
79.33.19↔	Off Rep e Fx an Karpal und Metakarp m So inn Knochfx	82.42↔	Sekundäre Naht an einer Beugesehne der Hand
79.33.99↔	Off Rep e Fx an Karpal und Metakarp m inn Knochfx, So	82.43↔	Sekundäre Naht an einer anderen Sehne der Hand
79.34↔	Offene Reposition e Fingfx mit innerer Knochenfixation	82.44↔	Sonstige Naht an einer Beugesehne der Hand
80.44.00↔	Durchtr v Gelkap, Lig o Knorp an Hand u Fing, n.n.bez.	82.45↔	Sonstige Naht an einer anderen Sehne der Hand
80.44.10↔	Drchtr v Gkps, Lg o Knrp, Drchtr d Bändr d Mtthnd	82.46.00↔	Naht an Muskel oder Faszie der Hand, n.n.bez.
80.44.11↔	Drchtr v Gkps, Lg o Knrp, Drchtr d Rtnklm fixrm	82.46.10↔	Naht an einer Faszie der Hand
80.44.20↔	Drchtr v Gkps, Lg o Knrp, Exz v Bändrn d Mtthnd	82.46.20↔	Naht an einem Muskel der Hand
80.44.21↔	Drchtr v Gkps, Lg o Knrp, Exz v snst Bändrn d Hnd	82.46.99↔	Naht an Muskel oder Faszie der Hand, sonstige
80.44.90↔	Drchtr v Gkps, Lg o Knrp, S Op an Bändrn d Mtthnd	82.51↔	Verlängerung einer Sehne der Hand
80.44.91↔	Drchtr v Gkps, Lg o Knrp, S Op an snst Bändrn d Hnd	82.52↔	Verkürzung einer Sehne der Hand
80.44.99↔	Durchtr von Gelkap, Lig o Knorp an Hand und Fing, So	82.53↔	Reinsertion einer Sehne der Hand
80.84.00↔	So Lok Exz o Destr e Gelläs an Hand und Fing, n.n.bez.	82.54↔	Reinsertion eines Muskels der Hand
80.84.10↔	Debridement an Gelenken der Handwurzel	82.55↔	Sonstige Längenänderung an Muskel oder Sehne der Hand
80.84.20↔	Debridement an sonstigen Gelenken der Hand und Finger	82.56↔	Sonstiger Transfer oder Transplantation einer Sehne der Hand
80.84.99↔	So Lok Exz o Destr e Gelläs an Hand und Fing, So	82.57.00↔	Sonstige Transposition einer Sehne der Hand, n.n.bez.
81.93.00↔	Naht an Kapsel oder Ligament der oberen Extremitäten, n.n.bez.	82.57.10↔	So Transp e Sehn d Hand, Transp e Beugesehne d Hand
81.93.10↔	Naht des Bandapparates der Klavikula	82.57.99↔	Sonstige Transposition einer Sehne der Hand, sonstige
81.93.20↔	Naht des radioulnaren Ringbandes	82.58↔	Sonstiger Transfer oder Transplantation eines Handmuskels
81.93.21↔	Naht des distalen radioulnaren Bandapparates	82.59↔	Sonstige Transposition eines Handmuskels
81.93.30↔	Nht an Kaps o Lig d ob Extrem, Handwur und Mitthand	82.71↔	Rekonstruktion eines Ringbandes
81.93.99↔	Naht an Kapsel o Ligament der oberen Extremitäten, sonst	82.72.00↔	Plast Op an d Hand m M o FaszTransplantat, n.n.bez.
82.01.00↔	Exploration an der Handsehnscheide, n.n.bez.	82.72.10↔	Plastische Op m M o FaszTransplantat an e Fing
82.01.10↔	Exploration an der Handsehnscheide, Extensoren	82.72.11↔	Plast Op m M o FaszTransplantat an sonst Teil d Hand
82.01.11↔	Exploration an der Handsehnscheide, Flexoren	82.72.99↔	Plast Op an d Hand m M o FaszTransplantat, sonstiges
82.01.99↔	Exploration an der Handsehnscheide, sonstige	82.79↔	Plastische Op an d Hand m and Transplantat o Implant
82.02↔	Myotomie an der Hand	82.85↔	Sonstige Tenodese an der Hand
82.04↔	Inzision und Drainage von Palmar- oder Thenarraum	82.86.00↔	Sonstige Tenoplastik an der Hand, n.n.bez.
82.09.00↔	Sonstige Inzision an den Weichteilen der Hand, n.n.bez.	82.86.10↔	Tenoplastik von Beugesehnen der Hand
82.09.10↔	S Inzs an D Weicht d Hnd, Shnnfchspltnng an d Hnd	82.86.11↔	Schaffung eines Transplantlagers für Sehnen an der Hand
82.09.99↔	Sonstige Inzision an den Weichteilen der Hand, sonstige	82.86.12↔	Revision (ohne Wechsel) e Sehnenimplantates an d Hand
82.11.00↔	Tenotomie der Hand, n.n.bez.	82.86.13↔	Wechsel eines Sehnenimplantates an der Hand
82.11.10↔	Tenotomie der Hand, Handgelenk, perkutan	82.86.99↔	Sonstige Tenoplastik an der Hand, sonstige
82.11.11↔	Tenotomie der Hand, Finger, perkutan	82.91↔	Lösung von Adhäsionen an der Hand
82.11.20↔	Tenotomie der Hand, offen chirurgisch		

ADRG X06**Andere Eingriffe bei anderen Verletzungen**

Mindestens eine Prozedur in Tabelle X06-1

DRG X06A**Andere Eingriffe bei anderen Verletzungen mit äußerst schweren CC**

PCCL > 3

DRG X06B**Andere Eingriffe bei anderen Verletzungen ohne äußerst schwere CC, Alter > 65 Jahre oder mit schweren CC oder mit komplexem Eingriff**

Alter > 65 Jahre oder PCCL > 2 oder Komplexe OR-Prozeduren oder Prozedur in Tabelle X06-2

DRG X06C**Andere Eingriffe bei anderen Verletzungen ohne äußerst schwere oder schwere CC, Alter < 66 Jahre, ohne komplexen Eingriff**21B
X06**Prozedur X06-1**

00.50.00↔	Implnt e Rsynchrhrzsm oh Ang v Df, kmpl Syst [CRTP], nmbz	01.24.22↔	Streotktsch geführt Schädlröfng übr d Kltt als Zg
00.50.10↔	Implnt Rsynchrtrtm oh Abgbn v Df m d Mögl d Früb(CRTP)	01.24.29↔	Kraniotomie der Kalotte als Zugang, sonstige
00.50.51↔	Implant e Synchsyst, linksvent Pacing, Zweikammersystem	01.24.30↔	Zugang durch die Schädelbasis, n.n.bez.
00.50.52↔	Implant e Synchsyst, linksvent Pacing, Dreikays	01.24.31↔	Zugang durch die Schädelbasis, transoral
00.50.99↔	Implnt e Rsynchrhrzsm oh Ang v Df, kmpl Syst [CRTP], S	01.24.32↔	Zugang d d Schädelb, transor m Spal d weichen Gaumens
00.51.00↔	Implant e Resynchrdefibr, kompl Syst [CRTD], n.n.bez.	01.24.33↔	Zg d d Schädlb, trnsr m Spl d weichn u hrtn Gaumns
00.51.10↔	Implnt e Rsynchrntstionsdfbrlltrs m d Mögl d Früb(CRTD)	01.24.34↔	Zugang durch die Schädelbasis, transsphenoideal
00.51.99↔	Implant e Resynchrdefibr, kompl System [CRTD], So	01.24.35↔	Zugang durch die Schädelbasis, transtethmoidal
00.53.00↔	Implnt o Erztz nr d Plsgnr e Rsynchrhrzschrm [CRTP], nmbz	01.24.36↔	Zugang durch die Schädelbasis, transmastoidal
00.53.11↔	Systemumstellung b ResynchrHerzschrm [CRTP]	01.24.37↔	Zugang durch die Schädelbasis, translabyrinthär
00.53.99↔	Implnt o Erztz nr d Plsgnr e Rsynchrhrzschrm [CRTP], S	01.24.38↔	Zugang durch die Schädelbasis, transpyramidal
00.55.00↔	Enztz v prph Gfstnt(s) m MdFreistzng, n.n.bz.	01.24.39↔	Zugang durch die Schädelbasis, sonstige
00.55.11↔	Eins v prph Gfstnt m MdFreistzng, drug el übl Stnt>10cm	01.24.3a↔	Zugang durch die Schädelbasis, transkondylär
00.55.99↔	Einsetz von periph Gefstent(s) m MedFreisetzung, So	01.24.3b↔	Zugang durch die Schädelbasis, transorbital
00.63↔	Perkutanes Einsetzen von Stent(s) an A. carotis	01.24.3c↔	Zugang durch die Schädelbasis, mit Le-Fort-I-Osteotomie
00.64↔	Prkt Enztz v Stnt(s) an snst präzrbr (xtkr) A	01.24.99↔	Sonstige Kraniotomie, sonstige
00.65.00↔	Prkt Enztz v snst(n) intrkr vsk Stnt(s), n.n.bz.	01.25.00↔	Sonstige Kraniektomie, n.n.bez.
00.65.11↔	Prkt trnsmnlis Enztz v intrkr vsk Mkrstnts	01.25.10↔	Sonstige Kraniektomie mit Dekompression
00.65.99↔	Perkut Einsetz v sonst(n) intrakr vask Stent(s), So	01.25.11↔	Sonst Kraniektomie zur Entleerung e epiduralen Hämatoms
00.67.00↔	Perkutanes Einsetzen von zentralen Gefässtent(s), n.n.bez.	01.25.12↔	Sonst Kraniektomie zur Entleerung e epiduralen Empyems
00.67.10↔	Perkutanes Einsetzen von Gefässtent(s) in die V. cava	01.25.13↔	So Kraniekt zur Entf e Fk aus Schädelkn o Epidraum
00.67.20↔	Perkutanes Einsetzen von Gefässtent(s) in die V. porta	01.25.14↔	S Krniekt m Enl v allpl Mt o Mdräg i D Schädlkn o Epdraum
00.67.99↔	Perkutanes Einsetzen von zentralen Gefässtent(s), sonstige	01.25.19↔	So Kraniekt z Drain epid Flüssigk o aus sonst Gründen
01.10↔	Monitoring des intrakraniellen Drucks	01.25.20↔	Sonstige Kraniekt, Rekraniektomie mit Einbr e Drain
01.12.00↔	Offene Biopsie an den Hirnhäuten, n.n.bez.	01.25.21↔	S Krniekt, Rkrekt z Entf v alpl Mt o Mdr a d Schädlkn o Epdrtr
01.12.10↔	Stereotaktische offene Biopsie an den Hirnhäuten	01.25.99↔	Sonstige Kraniektomie, sonstige
01.12.99↔	Offene Biopsie an den Hirnhäuten, sonstige	01.31.00↔	Inzision an den Hirnhäuten, n.n.bez.
01.14.00↔	Offene Biopsie am Gehirn, n.n.bez.	01.31.10↔	Inzis an D Hirnh zur Entl e subduralen Hämat (Hygroms)
01.14.10↔	Stereotaktische offene Biopsie am Gehirn	01.31.11↔	Inzision an D Hirnhäuten zur Entl e subduralen Empyems
01.14.99↔	Offene Biopsie am Gehirn, sonstige	01.31.20↔	Inzs an D Hrn z Drain v sbd u sbchrnoidlr Flüssgk
01.15↔	Biopsie am Schädel	01.31.99↔	Inzision an den Hirnhäuten, sonstige
01.16↔	Monitoring der zerebralen Sauerstoffsättigung (PtiO2)	01.32.00↔	Lobotomie und Traktotomie, n.n.bez.
01.17↔	Monitoring der Gehirntemperatur	01.32.10↔	Lobotomie und Traktotomie, Zingulotomie
01.21↔	Inzision und Drainage an den kranialen Sinus	01.32.11↔	Lobotomie und Traktotomie, Subpiale Transsektion
01.22↔	Entf d Elektrod(n) e intrakraniellen Neurostimulators	01.32.12↔	Lobotomie und Traktotomie, Multiple Lobotomien
01.23.00↔	Rekraniotomie, n.n.bez.	01.32.20↔	Lobotomie u Traktotomie, Stereot Untbr v Bahnsystemen
01.23.10↔	Rekraniotomie mit Einbringen einer Drainage	01.32.99↔	Lobotomie und Traktotomie, sonstige
01.23.20↔	Rekrant m Entf v allpl Mat o Medträg aus d Schädelkn	01.39.00↔	Sonstige Inzision am Gehirn, n.n.bez.
01.23.21↔	Rekrant m Entf von allpl Mat o Medträg aus d Epidraum	01.39.10↔	Sonstige Inzision a Hirn zur Entl e intrazer Hämat
01.23.29↔	Rekraniotomie mit Entfernen von sonstigen Material	01.39.11↔	Sonstige Inzision a Hirn zur Entl e intrazer Abszesses
01.23.99↔	Rekraniotomie, sonstige	01.39.19↔	So Inzis a Gehrin, Entl v So intrazerebraler Flüssigk
01.24.00↔	Sonstige Kraniotomie, n.n.bez.	01.39.20↔	So Inzis a Hirn, Stereotaktische Entl e intrakr Hämat
01.24.10↔	Sonstige Kraniotomie mit Dekompression	01.39.21↔	So Inzis a Hirn, Stereot Entl e intrakr Abszesses
01.24.11↔	Sonst Kraniotomie zur Entleerung e epiduralen Hämatoms	01.39.29↔	S Inzs a Hrn, Streot Entl S intrkrniellr Flüssgk
01.24.12↔	Sonstige Kraniotomie zur Entleerung eines epiduralen Empyems	01.39.30↔	Sonstige Inzision a Gehirn, Entf e intrazerebralen Fk
01.24.13↔	S Krniot, Enl v allpl Mt o Mdräg i D Schädlkn o Epdraum	01.39.40↔	Anl e ext Drain a Liqusys (z.B. ventr, zist, subd)
01.24.14↔	S Krniot, Entf v allpl Mtrialdr Mdräg aus Schädlkn o Epdraum	01.39.41↔	Anl e Reserv a Liqusys (z.B. ventr, zisternal, subd)
01.24.15↔	Sonstige Kraniot, Entf e Fk aus Schädelkn o Epidraum	01.39.42↔	Entf e Reserv a Liqusys (z.B. ventr, zisternal, subd)
01.24.16↔	So Kraniot, So Drain epid Flüssigk o aus sonst Gründen	01.39.50↔	Entfernung eines intrakraniellen Implantates
01.24.20↔	Kraniotomie der Kalotte als Zugang, n.n.bez.	01.39.99↔	Sonstige Inzision am Gehirn, sonstige
01.24.21↔	Bohrlochtrepanation der Kalotte als Zugang	01.41↔	Operationen am Thalamus

01.42↔	Operationen am Globus pallidum	02.43↔	Entfernen eines Ventrikelschunts
01.51.00↔	Exz von Läsion oder Gewebe an D Hirnhäuten, n.n.bez.	02.91↔	Lösung von kortikalen Adhäsionen
01.51.10↔	Exz v Tmr an D Hrn m Präprtio n v infiltriertm Nchbr	02.92↔	Plastische Rekonstruktion am Gehirn
01.51.99↔	Exzision von Läsion oder Gewebe an den Hirnhäuten, sonstige	02.93.00↔	Implnt o Erstz d Elktrd(n) e intrkr Neurstm, n.n.bz.
01.52.00↔	Hemisphärektomie, n.n.bez.	02.93.10↔	Implant o Ersetz v temp Mikroel z Monolok Abl u Stimul
01.52.10↔	Hemisphärektomie, hirneigenes intrazerebrales Tumorgewebe	02.93.11↔	Implnt o Erstz v tmp Mikroel z mltk Abl u Stml
01.52.11↔	Hemisphärektomie, nicht hirneigenes intrazerebr Tumorgewebe	02.93.20↔	Implnt o Erstz v prm n Mikroel z mnlk Abl u Stml
01.52.99↔	Hemisphärektomie, sonstige	02.93.21↔	Implnt o Erstz v prm n Mikroel z mltk Abl u Stml
01.53.00↔	Lobektomie am Gehirn, n.n.bez.	02.93.99↔	Implant o Ersetz d Elektrod(n) e intrakr Neurostim, So
01.53.10↔	Lobektomie am Gehirn, hirneigenes intrazerebral Tumorgewebe	02.96↔	Einsetzen einer sphenoidalen Elektrode
01.53.11↔	Lobekt a Hirn, Ni hirneigenes intrazerebrales Tumor	02.99.00↔	Sonstige Operation an Schädel, Gehirn und Hirnhäuten, n.n.bez.
01.53.99↔	Lobektomie am Gehirn, sonstige	02.99.10↔	Stereotaktische Eingriffe am Liquorsystem
01.59.00↔	Sonstige Exz o Destr von Läs o Gew a Hirn, n.n.bez.	02.99.11↔	Streot Implnt u Explnttio n v rdioaktvm Mt als slbst Engr
01.59.10↔	Sonstige Exz von hirneig intrazer Tumor a Hirn	02.99.12↔	Stereot Implant von Gew an Schäd, Hirn und Hirnh
01.59.11↔	Sonstige Exz von Ni hirneig intrazer Tumor a Hirn	02.99.13↔	Stereotaktische Instill von Med als selbst Eingr
01.59.12↔	So Exz von Läs o Gew a Hirn, Debr e Kontusion a Hirn	02.99.14↔	Streot Implnt, Rv o Wchs v intrzr Kth z intrv Infz
01.59.19↔	Sonstige Exzision von Läsion oder Gewebe am Gehirn, sonstige	02.99.20↔	Umwdl e Lquorshts (Hrmwssrbleitng) i e Mhrfchbleitng
01.59.20↔	Sonstige Destr von hirneig intrazer Tumor a Hirn	02.99.29↔	Sonstige Revision und Entfernung von Liquorableitungen
01.59.21↔	Sonstige Destr von Ni hirneig intrazer Tumor a Hirn	02.99.30↔	Implantation oder Wechsel einer intrakraniellen Messsonde
01.59.29↔	Sonst Destruktion von Läsion o Gewebe am Gehirn, sonst	02.99.31↔	Revision (ohne Wechsel) einer intrakraniellen Messsonde
01.59.99↔	Sonstige Exz o Destr von Läs o Gew a Hirn, sonstige	02.99.40↔	Implantation oder Wechsel einer Neuroprothese
01.6x.00↔	Exzision und Destruktion einer Läsion am Schädel, n.n.bez.	02.99.41↔	Revision (ohne Wechsel) einer Neuroprothese
01.6x.10↔	Exzision und Destruktion von Tumorgewebe an Schädelbasis	02.99.50↔	Implant u Entf e KathBallonSyst z intrazer Brachyth
01.6x.11↔	Exzision und Destruktion von Tumorgewebe an d Kalotte	02.99.70↔	Rv (h Erstz) d Elktrd e intrkr Neurstm, n.n.bz.
01.6x.20↔	Exz und Destr vom sonst erkrankten Gew an d Schädelb	02.99.71↔	Rv(h Ers)d Elktrd intrkr Neurstm,streotktsch,perm Enzlsys z Dst
01.6x.21↔	Exz und Destr von sonst erkrankten Gew an d Kalotte	02.99.72↔	Rv(h Ers)d Elktrd intrkr Neurstm,streotktsch,perm Mhrlsys z Dst
01.6x.22↔	Exz u Dstr v snst erkrknkt Gw an d Kltt m Hrn	02.99.79↔	Rev (oh Ersetz) d Elektrod e intrakr Neurostim, So
01.6x.99↔	Exzision und Destr einer Läsion a Schädel, sonstige	02.99.90↔	Sonstige stereotaktische Op an Schädel, Hirn und Hirnh
02.01↔	Eröffnen einer Schädelnaht	02.99.99↔	Sonst Operation an Schädel, Gehirn u Hirnhäuten, sonst
02.02↔	Elevation von Frakturfragmenten vom Schädel	03.01.00↔	Entfernen eines Fremdkörpers vom Spinalkanal, n.n.bez.
02.03↔	Bildung eines Schädelknochenlappens	03.01.10↔	Entfernen eines Fremdkörpers vom Spinalkanal, epidural
02.04.00↔	Knochentransplantation an den Schädel, n.n.bez.	03.01.99↔	Entfernen eines Fremdkörpers vom Spinalkanal, sonstige
02.04.10↔	Knochentransplantation an den Schädel, Schädeldach	03.02↔	Relaminektomie
02.04.99↔	Knochentransplantation an den Schädel, sonstige	03.09.00↔	Sonst Exploration und Dekompression am Spinalkanal, n.n.b
02.05.00↔	Einsetzen einer Schädelknochenplatte, n.n.bez.	03.09.10↔	Zugang zur Halswirbelsäule, n.n.bez.
02.05.10↔	Eins CADImp an Hrnshc oh Bt d Gsschäd,Enf Df	03.09.11↔	Zugang zur Halswirbelsäule, ventral, 1 Segment
02.05.11↔	Eins CADImp an Hrnshc oh Bt d Gsschäd,grßr o kmp l Df	03.09.12↔	Zugang zur Halswirbelsäule, ventral, 2 Segmente
02.05.20↔	Eins CADImp an Hrnshc m Bt v Orb, Tmpreg o fr Sn(bs 2 Rg)	03.09.13↔	Zugang zur Halswirbelsäule, ventral, 3 und mehr Segmente
02.05.30↔	Eins CADImp an Hrnshc m Bt mit Rg d Gsschäd(b3Rg)	03.09.14↔	Zugang zur Hws (d Laminot o Hemilekt), dors, 1 Segment
02.05.99↔	Einsetzen einer Schädelknochenplatte, sonstige	03.09.15↔	Zugang zur Hws (d Laminot o Hemilekt), dors, 2 Seg
02.06.00↔	Sonstige Osteoplastik am Schädel, n.n.bez.	03.09.16↔	Zug z Hws (d Laminot o Hemilekt), dors, 3 u mehr Seg
02.06.10↔	Frontoorbitale Kranioplastik zur Verlagerung	03.09.17↔	Zugang zum kraniozervikalem Uebergang
02.06.20↔	Rk d Hrnshc oh Bt d Gsschäd, m einf Implnt (Knmnt)	03.09.19↔	Zugang zur Halswirbelsäule, sonstige
02.06.30↔	Reko v Hirn u Gesschäd, m einf Implant (Knmnt) o Tx	03.09.20↔	Zugang zur Brustwirbelsäule, n.n.bez.
02.06.99↔	Sonstige Osteoplastik am Schädel (Kranioplastik), sonstige	03.09.21↔	Zugang zur Brustwirbelsäule, ventral, 1 Segment
02.07↔	Entfernen einer Schädelknochenplatte	03.09.22↔	Zugang zur Brustwirbelsäule, ventral, 2 Segmente
02.11↔	Einfache Naht an der Dura mater des Gehirns	03.09.23↔	Zugang zur Brustwirbelsäule, ventral, 3 und mehr Segmente
02.12.00↔	Sonstige Rekonstruktion an den Hirnhäuten, n.n.bez.	03.09.24↔	Zugang zur Bws (d Laminot o Hemilekt), dors, 1 Segment
02.12.10↔	Sonstige Rekonstruktion an den Hirnhäuten ohne Kranioplastik	03.09.25↔	Zugang zur Bws (d Laminot o Hemilekt), dors, 2 Seg
02.12.20↔	Sonstige Rekonstruktion an den Hirnhäuten mit Kranioplastik	03.09.26↔	Zug z Bws (d Laminot o Hemilekt), dors, 3 u mehr Seg
02.12.21↔	Sonstige Duraplastik mit Kranioplastik an der Konvexität	03.09.29↔	Zugang zur Brustwirbelsäule, sonstige
02.12.22↔	So Durapl m Kranioplastik a kraniozervikalen Übergang	03.09.30↔	Zugang zur Lendenwirbelsäule, n.n.bez.
02.12.99↔	Sonstige Rekonstruktion an den Hirnhäuten, sonstige	03.09.31↔	Zugang zur Lendenwirbelsäule, ventral, 1 Segment
02.13↔	Ligatur eines Gefässes der Hirnhäute	03.09.32↔	Zugang zur Lendenwirbelsäule, ventral, 2 Segmente
02.14↔	Exzision am Plexus chorioideus	03.09.33↔	Zugang zur Lendenwirbelsäule, ventral, 3 und mehr Segmente
02.2↔	Ventrikulostomie	03.09.34↔	Zug z Lndwrbs (d Lmnt o Flvktmie), dors, 1 Sgm
02.31↔	Ventrikelschunt zu Strukturen in Kopf und Hals	03.09.35↔	Zug z Lndwrbs (d Laminot o Flavektomie), dors, 2 Seg
02.32↔	Ventrikelschunt zum Kreislaufsystem	03.09.36↔	Zug z Lndwrbs (d Lmnt o Flvktmie), dors, 3 u mhr Sg
02.33↔	Ventrikelschunt zur Thoraxhöhle	03.09.37↔	Zug z Lndwrbs, Zug zu Os sacrum u zu Os coccygis
02.34↔	Ventrikelschunt zu Bauchhöhle und Bauchorganen	03.09.39↔	Zugang zur Lendenwirbelsäule, sonstige
02.35↔	Ventrikelschunt zum Harnwegssystem	03.09.40↔	Inzis d Spinalkanals, Rm und Rmhät, n.n.bez.
02.39↔	Sonstige Operationen zum Einrichten einer Ventrikeldrainage	03.09.41↔	Inzision d Spinalkanals zur Drain epid Flüssigkeit
02.41.00↔	Spülung und Exploration eines Ventrikelschunts, n.n.bez.	03.09.43↔	Inzis von Rm und Rückenmh zur Drain von subd Flüssigk
02.41.10↔	Spülung und Exploration eines Ventrikelschunts, zentraler Teil	03.09.44↔	Inzis von Rm und Rückenmh zur Drain e intramed Hämat
02.41.20↔	Spülung und Exploration eines Ventrikelschunts, peripherer Teil	03.09.45↔	Inzs v Rm u Rückenmh z Drain e intrmdllär Abszsss
02.41.99↔	Spülung und Exploration eines Ventrikelschunts, sonstige	03.09.49↔	Inzis d Spinalkanals, Rm und Rmhät, sonstige
02.42.00↔	Ersetzen eines Ventrikelschunts, n.n.bez.	03.09.90↔	Sonstige Exploration des Spinalkanals
02.42.10↔	Ersetzen eines Ventrikelschunts, zentraler Teil	03.09.91↔	Sonstige Dekompression des Spinalkanals
02.42.20↔	Ersetzen eines Ventrikelschunts, peripherer Teil	03.09.99↔	Sonst Exploration und Dekompression am Spinalkanal, so
02.42.99↔	Ersetzen eines Ventrikelschunts, sonstige	03.1↔	Durchtrennung einer intraspinalen Nervenwurzel

03.21↔	Perkutane Chordotomie	04.06.00↔	Sonstige Exz von kran oder peripheren Ggl, n.n.bez.
03.29↔	Sonstige Chordotomie	04.06.10↔	Exzision von intrakraniellen Ganglien
03.4x.00↔	Exz o Destr e Läs an Rm o Rückenmarkshäuten, n.n.bez.	04.06.20↔	Exzision von sonstigen peripheren Ganglien
03.4x.10↔	Exz o Destr von Tumor an Rückenmark (intramedullär)	04.06.99↔	Sonstige Exz von kran oder peripheren Ggl, sonstige
03.4x.11↔	Exz o Destr von Tumor an Rückenmarkshäuten und Kn	04.07.00↔	Sonstige Exz o Avuls von kran o periph Nn, n.n.bez.
03.4x.12↔	Exz o Destr v Tumor an intraspinalen Nervwurz u Ggl	04.07.10↔	Exzision eines Nerven zur Transplantation
03.4x.19↔	Exz o Destr von Tumor an Rm o Rmhaut, sonstige	04.07.11↔	Entfernung eines Nerventransplantates
03.4x.20↔	Exz o Destr e sonstigen Läs an Rm (intramedullär)	04.07.20↔	Sonstige Exzision oder Avulsion von intrakraniellen Nerven
03.4x.21↔	Exz oder Destr e sonstigen Läsion an Rückenmarkshäuten	04.07.30↔	Sonstige Exzision oder Avulsion von extrakraniellen Hirnnerven
03.4x.22↔	Exz o Dstr e snst Läs an intrspnlN Nrvwrz u Ggl	04.07.40↔	Sonstige Exzision oder Avulsion des Plexus brachialis
03.4x.29↔	Exz o Destr e sonstigen Läs an Rm o Rmhaut, sonstige	04.07.41↔	Sonstige Exzision oder Avulsion von Nerven der Schulter
03.4x.99↔	Exz o Destr e Läs an Rm o Rückenmarkshäuten, sonstige	04.07.42↔	Sonstige Exz oder Avuls von Nerven d Armes und d Hand
03.53.00↔	Reposition einer Wirbelfraktur, n.n.bez.	04.07.43↔	So Exz o Avuls von Nn d Rumpfes und d unteren Extrem
03.53.11↔	Geschl Reposition e Wirbelfraktur mit externer Fix	04.07.99↔	Sonstige Exz o Avuls von kran o periph Nn, sonstige
03.53.20↔	Offene Reposition einer Wirbelfraktur	04.08.00↔	Optikusscheidenfensterung, n.n.bez.
03.53.99↔	Reposition einer Wirbelfraktur, sonstige	04.08.10↔	Sonstige Operationen am N. opticus
03.59.00↔	So Plast Reko und Op an Strukt d Spinalkan, n.n.bez.	04.08.99↔	Optikusscheidenfensterung, sonstige
03.59.10↔	S Plst Rk u Op an Strkt d Spnlkn, Vrschl e Diastmtmylie	04.11.00↔	Geschl [Prkt] [Nd] Biops an km o prph N o Gngl, n.n.bz.
03.59.11↔	S Plst Rk u Op an Strkt d Spnlkn, Drchtr e Flm trmnl	04.11.10↔	Geschl [perkutane] [Nadel] Biops an intrakr Hirnner
03.59.12↔	S Plst Rk u Op an Strkt d Spnlkn, Vrschl e spn Fstl	04.11.20↔	Geschl [perkutane] [Nadel] Biops an extrk Hirnnerven
03.59.13↔	S Plst Rk u Op an Strkt d Spnlkn, Spnl Drpl	04.11.30↔	Geschlossene [perkutane] [Nadel-] Biopsie am Plexus brachialis
03.59.99↔	So Plast Reko und Op an Strukturen d Spinalkanals, So	04.11.31↔	Geschl [Perkut] [Nad] Biops an Nn d Armes und d Hand
03.6↔	Lösung von Adhäsionen an Rückenmark und Nervenwurzeln	04.11.39↔	Geschlossene [perkutane] [Nadel-] Biopsie an sonstigen Nerven
03.79↔	Sonstiger Shunt am Spinalkanal	04.11.40↔	Geschl [perkutane] [Nad] Biops an Nn d unteren Extrem
03.93.00↔	Implnt o Erstz d Elktrd(n) e spn Neurstm, n.n.bz.	04.11.99↔	Gschl [Prkt] [Nd] Biops an km o prph N o Gngl, S
03.93.10↔	Implnt,Erstz d Elktrd tmp epd Neurstm,Enzlsys,Tstsm	04.12.00↔	Offene Biops an kran o peripherem N o Gangl, n.n.bez.
03.93.11↔	Implnt,Erstz d Elktrd tmp epd Neurstm,Mhrlysys,Tstsm	04.12.10↔	Offene Biopsie an intrakraniellen Hirnnerven
03.93.20↔	Imp,Ers d Elktrd prmn epd Neurstm,Enzlsys,Dst,Prk	04.12.20↔	Offene Biopsie an extrakraniellen Hirnnerven
03.93.21↔	Imp,Ers d Elktrd prmn epd Neurstm,Mhrlysys,Dst,Prk	04.12.30↔	Offene Biopsie am Plexus brachialis
03.93.22↔	Imp,Ers d Elktrd prmn epd Neurstm,Enzlsys,Dst,offn chr	04.12.31↔	Offene Biopsie an Nerven der Schulter
03.93.23↔	Imp,Ers d Elktrd prmn epd Neurstm,Mhrlysys,Dst,offn chr	04.12.32↔	Offene Biopsie an Nerven des Armes und der Hand
03.93.30↔	Implant o Ersetz e subd Elektrod zur Vorderwstim	04.12.33↔	Offene Biopsie an Nerven des Rumpfes
03.93.99↔	Implant o Ersetz d Elektrod(n) e spin Neurostim, So	04.12.34↔	Offene Biopsie an Nerven des Plexus lumbosacralis
03.94.00↔	Entf d Elektrod(n) e spinalen Neurostim, n.n.bez.	04.12.35↔	Offene Biopsie an Nerven der unteren Extremität
03.94.10↔	Entf d Elktrd(n) e epd Neurstm, Stbl, Enzlsys	04.12.99↔	Offene Biops an kran o peripherem N o Gangl, sonstige
03.94.11↔	Entf d Elektrod(n) e epid Neurostim, Stabel, Mehrelsys	04.2x.00↔	Destr von kran und peripheren Nerven und Ggl, n.n.bez.
03.94.20↔	Entf d Elktrd(n) e epd Neurstm, Plttln, Enzlsys	04.2x.10↔	Destruktion von intrakraniellen Hirnnerven und Ganglien
03.94.21↔	Entf d Elktrd(n) e epd Neurstm, Plttln, Mhrlysys	04.2x.20↔	Destruktion von extrakraniellen Hirnnerven
03.94.30↔	Entf d Elektrod(n) e subd Neurostim zur Vorderwstim	04.2x.30↔	Destruktion des Plexus brachialis
03.94.99↔	Entf d Elektrod(n) e spinalen Neurostim, sonstige	04.2x.31↔	Destruktion von Nerven der Schulter
03.96.00↔	Perkutane Denervierung einer Facette, n.n.bez.	04.2x.32↔	Destruktion von Nerven des Armes und der Hand
03.96.10↔	Perkutane Denervierung einer Facette, durch Inzision	04.2x.33↔	Destruktion von Nerven des Rumpfes und Plexus lumbosacralis
03.96.11↔	Perkutane Denervierung e Facette, d Thermokoagulation	04.2x.34↔	Destruktion von Nerven des Beines und des Fußes
03.96.12↔	Perkutane Denervierung einer Facette, durch Kryodeneration	04.2x.39↔	Destruktion von sonstigen peripheren Nerven oder Ganglien
03.96.99↔	Perkutane Denervierung einer Facette, sonstige	04.2x.99↔	Destr von kran und peripheren Nerven und Ggl, sonstige
03.97↔	Revision eines Shunts an den Rückenmarkshäuten	04.3x.00↔	Naht an kranialen oder peripheren Nerven, n.n.bez.
03.98↔	Entfernen eines Shunts von den Rückenmarkshäuten	04.3x.10↔	Epineurale Naht von extrakraniellen Hirnnerven, primär
04.02↔	Durchtrennung des N. trigeminus	04.3x.11↔	Epineurale Naht des Plexus brachialis, primär
04.03.00↔	Durchtr o Quetsch (Crushing) von and kran u periph Nn	04.3x.12↔	Epineurale Naht von Nerven der Schulter, primär
04.03.10↔	Durchtr o Quetsch (Crushing) d N. vestibulocochlearis	04.3x.13↔	Epineurale Naht von Nerven am Arm, primär
04.03.11↔	Drchtr o Quetsch(Crshng)v intrkr Anteiln v snst Hmnr u Ggl	04.3x.14↔	Epineurale Naht von Nerven der Hand, primär
04.03.20↔	Durchtr oder Quetschen (Crushing) von extrk Hirnnerven	04.3x.15↔	Epineurale Naht von Nerven des Rumpfes, primär
04.03.30↔	Durchtrennung oder Quetschen (Crushing) des Plexus brachialis	04.3x.16↔	Epn Nht v Nn d Beins(nkl. Plxs lmbsc,Leist,Bcknb),pr
04.03.31↔	Durchtrennung od Quetschen (Crushing) v Nerven der Schulter	04.3x.17↔	Epineurale Naht von Nerven des Fußes, primär
04.03.32↔	Durchtr o Quetsch (Crushing) von Nn d Armes und d Hand	04.3x.19↔	Epin Nht von sonstigen kran o peripheren Nn, primär
04.03.33↔	Drchtr o Quetsch (Crshng) v Nn d Rmpfs u d unt Extm	04.3x.20↔	Epineurale Naht von extrakraniellen Hirnnerven, sekundär
04.03.99↔	Drchtr o Quetsch (Crshng) v and km u prph Nn, S	04.3x.21↔	Epineurale Naht des Plexus brachialis, sekundär
04.04.00↔	Sonstige Inzision an kranialen und peripheren Nerven, n.n.bez.	04.3x.22↔	Epineurale Naht von Nerven der Schulter, sekundär
04.04.10↔	Sonstige Inzision am N. vestibulocochlearis	04.3x.23↔	Epineurale Naht von Nerven am Arm, sekundär
04.04.11↔	So Inzis an intrakr Anteilen von sonst Hirnner und Ggl	04.3x.24↔	Epineurale Naht von Nerven an der Hand, sekundär
04.04.20↔	Sonstige Inzision an extrakraniellen Hirnnerven	04.3x.25↔	Epineurale Naht von Nerven des Rumpfes, sekundär
04.04.30↔	Sonstige Inzision am Plexus brachialis	04.3x.26↔	Epn Nht v Nn d Beins(nkl. Plxs lmbsc,Leist,Bcknb),sk
04.04.31↔	Sonstige Inzision an Nerven der Schulter	04.3x.27↔	Epineurale Naht von Nerven des Fußes, sekundär
04.04.32↔	Sonstige Inzision an Nerven des Armes und der Hand	04.3x.29↔	Epin Nht von sonstigen kran und periph Nn, sekundär
04.04.33↔	Sonstige Inzis an Nn d Rumpfes und d unteren Extrem	04.3x.30↔	Interfaszikuläre Naht von extrakraniellen Hirnnerven, primär
04.04.99↔	Sonstige Inzis an kran und peripheren Nn, sonstige	04.3x.31↔	Interfaszikuläre Naht des Plexus brachialis, primär
04.05.00↔	Exzision (und Destruktion) des Ganglion Gasseri, n.n.bez.	04.3x.32↔	Interfaszikuläre Naht von Nerven der Schulter, primär
04.05.10↔	Exzision des Ganglion Gasseri	04.3x.33↔	Interfaszikuläre Naht von Nerven am Arm, primär
04.05.20↔	Destruktion des Ganglion Gasseri	04.3x.34↔	Interfaszikuläre Naht von Nerven an der Hand, primär
04.05.99↔	Exzision (und Destruktion) des Ganglion Gasseri, sonstige	04.3x.35↔	Interfaszikuläre Naht von Nerven des Rumpfes, primär

04.3x.36↔	Intrfsz Nht v Nn d Beins(nkl. Plxs lmbsec,Leist,Bcknb),pr	04.79.12↔	Transplantation und Transp von Nn d Schult m epin Nht
04.3x.37↔	Interfaszikuläre Naht von Nerven des Fußes, primär	04.79.13↔	Tx und Transp e Nn d Armes und d Hand m epin Nht
04.3x.39↔	Interfsz Nht von sonstigen kran und periph Nn, primär	04.79.14↔	Tx u Transp von Nn d Rumpfes u d unt Extre m epin Nht
04.3x.40↔	Interfaszikuläre Naht von extrakraniellen Hirnnerven, sekundär	04.79.19↔	Transplantation und Transp e sonst Nervens m epin Nht
04.3x.41↔	Interfaszikuläre Naht des Plexus brachialis, sekundär	04.79.20↔	Transplantation und Transposition e Nn m interfsz Nht
04.3x.42↔	Interfaszikuläre Naht von Nerven der Schulter, sekundär	04.79.21↔	Tx und Transp e extr Hirnner m interfsz Nht
04.3x.43↔	Interfaszikuläre Naht von Nerven am Arm, sekundär	04.79.22↔	Tx und Transp d Plexus brachia m interfsz Nht
04.3x.44↔	Interfaszikuläre Naht von Nerven an der Hand, sekundär	04.79.23↔	Tx und Transp von Nn d Schult m interfsz Nht
04.3x.45↔	Interfaszikuläre Naht von Nerven des Rumpfes, sekundär	04.79.24↔	Tx und Transp e Nn d Armes und d Hand m interfsz Nht
04.3x.46↔	Intrfsz Nht v Nn d Beins(nkl. Plxs lmbsec,Leist,Bcknb),sk	04.79.25↔	Tx u Trnsp v Nn d Rmpfs u d unt Extrm m intrfsz Nht
04.3x.47↔	Interfaszikuläre Naht von Nerven des Fußes, sekundär	04.79.29↔	Transplantation und Transp e sonst Nn m interfsz Nht
04.3x.49↔	Interfsz Nht von sonstigen kran und periph Nn, sek	04.79.99↔	Sonstige Neuroplastik, sonstige
04.3x.99↔	Naht an kranialen oder peripheren Nerven, sonstige	04.92.00↔	Implnt o Erstz d Elktrd(n) e prph Neurstm, n.n.bz.
04.41↔	Dekompression an der Wurzel des N. trigeminus	04.92.10↔	Implnt,Erstz d Elktrd tmp prph Neurstm,Enzlsys,Tstsm
04.42.00↔	Sonstige Dekompression an kranialen Nerven, n.n.bez.	04.92.11↔	Implnt,Erstz d Elktrd tmp prph Neurstm,Mhrlsys,Tstsm
04.42.10↔	Sonstige Dekompression an kranialen Nerven, intrakraniell	04.92.20↔	Imp,Ers d Elktrd prm prph Neurstm,Stbl,Enzlsys,Prk
04.42.20↔	Sonstige Dekompression an kranialen Nerven, extrakraniell	04.92.21↔	Implnt,Erstz d Elktrd prm prph Neurstm,Stbl,Mhrlsys,Prk
04.42.99↔	Sonstige Dekompression an kranialen Nerven, sonstige	04.92.30↔	Imp,Ers d Elktrd prm prph Neurstm,Plttl,Enzlsys,offn chr
04.49.00↔	So Dekompr o Lös v Adhäs an periph N o Gangl, n.n.bez.	04.92.31↔	Imp,Ers d Elktrd prm prph Neurstm,Plttl,Mhrlsys,offn chr
04.49.10↔	Sonstige Dekompr oder Lös von Adhäs a Plexus brachia	04.92.40↔	Impl oder Ersetzen einer Vagusnervstimulationselektrode
04.49.11↔	Sonstige Dekompr oder Lös von Adhäs an Nn d Schulter	04.92.99↔	Implant o Ersetz d Elektrod(n) e periph Neurostim, So
04.49.12↔	Sonstige Dekompr oder Lös von Adhäs an Nerven d Armes	04.93.00↔	Entf d Elektrod(n) e peripheren Neurostim, n.n.bez.
04.49.13↔	Sonstige Dekompr oder Lös von Adhäs an Nerven d Hand	04.93.10↔	Entf d Elktrd(n) e prph Neurstm, Stbl, Enzlsys
04.49.14↔	S Dkmp r o Lös v Adhäs a Plxs lmbsec, Leist u Bcknb	04.93.11↔	Entf d Elktrd(n) e prph Neurstm, Stbl, Mhrlsys
04.49.15↔	Sonstige Dekompr oder Lös von Adhäs an Nn d Beines	04.93.20↔	Entf d Elktrd(n) e prph Neurstm, Plttl, Enzlsys
04.49.16↔	Sonstige Dekompr oder Lös von Adhäs an Nerven d Fußes	04.93.21↔	Entf d Elktrd(n) e prph Neurstm, Plttl, Mhrlsys
04.49.99↔	S Dkmp r o Lös v Adhäs an snst prph Nn o Gngl, S	04.93.40↔	Entfernen einer Vagusnervelektrode
04.5x.00↔	Transplantation von kranialem oder peripherem Nerv, n.n.bez.	04.93.99↔	Entf d Elektrod(n) e peripheren Neurostim, sonstige
04.5x.10↔	Transplantation von extrakraniellen Hirnnerven	04.94.10↔	Rv (h Erstz) d Elktrd(n) e prph Neurstm, n.n.bz.
04.5x.11↔	Transplantation von Plexus brachia und Nn d Schulter	04.94.11↔	Rv (h Erstz) d Elktrd(n) e prph Neurstm, Stbl, Enzlsys
04.5x.12↔	Transplantation von Nerven des Armes und der Hand	04.94.12↔	Rv (h Erstz) d Elktrd(n) e prph Neurstm, Stbl, Mhrlsys
04.5x.13↔	Transplantation von Nn d Rumpfes und d unteren Extre m	04.94.13↔	Rv(h Erstz)d Elktrd(n)e prph Neurstm,Plttl,Enzlsys
04.5x.19↔	Transplantation von sonstigem kranialem oder peripherem Nerv	04.94.14↔	Rv(h Erstz)d Elktrd(n)e prph Neurstm,Plttl,Mhrlsys
04.5x.99↔	Transplantation von kranialem oder peripherem Nerv, sonstige	04.94.99↔	Rev (oh Ersetz) d Elektrod(n) e periph Neurostim, So
04.6x.00↔	Transposition von kranialen und peripheren Nerven, n.n.bez.	04.99.00↔	Sonst Operation an kranialen und peripheren Nerven, n.n.bez.
04.6x.10↔	Transposition e extr Hirnner mit epin primärer Naht	04.99.10↔	Implantation oder Ersetzen einer peripheren Neuroprothese
04.6x.11↔	Transposition e extr Hirnner mit epin sekundärer Naht	04.99.11↔	Revision (ohne Ersetzen) einer peripheren Neuroprothese
04.6x.12↔	Transp e extr Hirnner m interfsz prim und sek Nht	04.99.12↔	Entfernung einer peripheren Neuroprothese
04.6x.20↔	Transposition d Plexus brachia mit epin primärer Naht	04.99.99↔	Sonst Operation an kranialen und peripheren Nerven, sonst
04.6x.21↔	Transposition d Plexus brachia m epin sekundärer Naht	05.0↔	Durchtrennung von sympathischen Nerven oder Ganglien
04.6x.22↔	Transposition d Plexus brachia m interfsz prim Nht	05.11↔	Biopsie an einem sympathischen Nerv oder Ganglion
04.6x.23↔	Transposition d Plexus brachia m interfsz sek Nht	05.19↔	Sonstige diagn Massnahm an sympathischen Nn oder Ggl
04.6x.30↔	Transposition e Nn d Schult m epin prim und sek Nht	05.81↔	Plast Rekonstruktion an sympathischem Nerv oder Ganglion
04.6x.31↔	Transp e Nn d Schult m interfsz prim und sek Nht	05.89↔	Sonstige Operation an sympathischem Nerv oder Ganglion
04.6x.40↔	Transposition e Nerven d Armes mit epin primärer Naht	05.9↔	Sonstige Operationen am Nervensystem
04.6x.41↔	Transposition e Nerven d Armes m epin sekundärer Naht	06.01↔	Aspiration im Gebiet der Schilddrüse
04.6x.42↔	Transposition e Nerven d Armes m interfsz primärer Nht	06.02↔	Wiedereröffnung einer Wunde im Gebiet der Schilddrüse
04.6x.43↔	Transposition e Nn d Armes m interfsz sekundärer Nht	06.09.00↔	Sonstige Inzision im Gebiet der Schilddrüse, n.n.bez.
04.6x.50↔	Trnsp e Nn d Rmpfs u d unt Extre m epn prm u sk Nht	06.09.10↔	Sonstige Inzisi i Gebiet d Sd: Oh weitere Massn
04.6x.51↔	Trnsp e Nn d Rmpfs u d unt Extre m intrfsz prm u sk Nht	06.09.11↔	Sonstige Inzision im Gebiet der Schilddrüse: Drainage
04.6x.60↔	Transposition e Nn d Hand m interfsz prim und sek Nht	06.09.12↔	Sonstige Inzision im Gebiet d Schilddrüse: Exploration
04.6x.70↔	Transposition m Neurolyse und Dekompr e extr Hirnner	06.09.99↔	Sonstige Inzision im Gebiet der Schilddrüse, sonstige
04.6x.71↔	Trnsp m Neurlys u Dkmp r d Plxs brchia o e Nn d Schit	06.89.10↔	Partielle Parathyreoidektomie, n.n.bez.
04.6x.72↔	Transposition m Neurolyse und Dekompr e Nerven d Armes	06.89.11↔	Reexploration mit partieller Parathyreoidektomie
04.6x.73↔	Transposition m Neurolyse und Dekompr e Nerven d Hand	06.89.13↔	Sonst Operationen an der Nebenschilddrüse durch Sternotomie
04.6x.74↔	Trnsp m Neurlys u Dkmp r e Nn d Rmpfs u d unt Extre m	06.89.99↔	Partielle Parathyreoidektomie, sonstige
04.6x.75↔	Transposition von sonstigen kranialen und peripheren Nerven	06.91↔	Durchtrennung des Isthmus thyroideae
04.6x.99↔	Transposition von kranialen und peripheren Nerven, sonstige	06.92↔	Ligatur von Gefässen der Schilddrüse
04.71↔	Hypoglossio-faziale Anastomose	06.93↔	Naht an der Schilddrüse
04.72↔	Akzessorio-faziale Anastomose	07.00↔	Exploration im Gebiet der Nebenniere, n.n.bez.
04.73↔	Akzessorio-hypoglossale Anastomose	07.01↔	Einseitige Exploration im Gebiet der Nebenniere
04.74.00↔	Sonstige Anast e kran oder peripheren Nervs, n.n.bez.	07.02↔	Beidseitige Exploration im Gebiet der Nebenniere
04.74.10↔	Fazio-faziale Nerven-Anastomose	07.41↔	Inzision an einer Nebenniere
04.74.11↔	Interkosto-faszikuläre Nerven-Anastomose	07.42↔	Durchtrennung von afferenten Nerven der Nebennieren
04.74.99↔	Sonstige Anast e kran oder peripheren Nervs, sonstige	07.43↔	Ligatur von Gefässen der Nebennieren
04.75↔	Revision e früh plast Reko an e kran o periph N	07.44↔	Rekonstruktion an einer Nebenniere
04.76↔	Plast Reko e alten traumat Verletz an kran u periph Nn	07.45↔	Reimplantation von Gewebe der Nebennieren
04.79.00↔	Sonstige Neuroplastik, n.n.bez.	07.49↔	Sonstige Operation an e Nebenniere, d Nerven oder Gef
04.79.10↔	Transplantation und Transp e extr Hirnner m epin Nht	07.61↔	Partielle Exzision der Hypophyse, transfrontaler Zugang
04.79.11↔	Transplantation und Transp d Plexus brachia m epin Nht	07.62↔	Partielle Exzision an der Hypophyse, transsphenoidaler Zugang

07.63↔	Partielle Exz an d Hypophyse, nicht näher bez Zugang	08.69.19↔	Plast Reko d Lids m sonstigem Lp o Transplantaten
07.64↔	Totale Exzision der Hypophyse, transfrontaler Zugang	08.69.99↔	So Plast Reko d Lids m Lp o Transplantaten, So
07.65↔	Totale Exzision der Hypophyse, transsphenoidaler Zugang	08.70↔	Plastische Rekonstruktion des Augenlids, n.n.bez.
07.68↔	Totale Exzision der Hypophyse, and näher bez Zugang	08.71↔	D Lidrand umfassende Plast Reko d Lids, Part Tiefe
07.69↔	Totale Exzision der Hypophyse, nicht näher bez Zugang	08.72↔	Sonstige plastische Rekonstruktion d Lids, Part Tiefe
07.80↔	Thymektomie, n.n.bez.	08.73.00↔	D Ldrnd umfss Plst Rk d Lds, vll Tief, n.n.bz.
07.81↔	Sonstige partielle Exzision am Thymus	08.73.10↔	Verschiebeplastik der Lidkante
07.82↔	Sonstige totale Exzision des Thymus	08.73.99↔	D Lidrand umfassende Plast Reko d Lids, volle Tief, So
07.83↔	Thorakoskopische partielle Exzision am Thymus	08.74.00↔	Sonstige Plast Reko d Lids, volle Tiefe, n.n.bez.
07.84↔	Thorakoskopische totale Exzision des Thymus	08.74.10↔	Oberlidverlängerung
07.91↔	Exploration im Gebiet des Thymus	08.74.99↔	Sonstige Plast Reko d Lids, volle Tiefe, sonstige
07.92↔	Sonstige Inzision am Thymus	08.82↔	Versorg e Risswund d Lids, D Lidrand umfss, Part Tief
07.93↔	Plastische Rekonstruktion am Thymus	08.83↔	Sonstige Versorgung e Risswunde d Lids, Part Tiefe
07.95↔	Thorakoskopische Inzision am Thymus	08.84↔	Vrsrg e Rsswnd d Lds, D Ldrnd umfss, vll Tief
07.98↔	Sonstige und Ni näh bez thorakoskopische Op a Thymus	08.85↔	Sonst Versorgung einer Risswunde des Augenlids, volle Tief
07.99↔	Sonstige und nicht näher bezeichnete Operationen am Thymus	08.86↔	Rhyidektomie am Unterlid
08.11.00↔	Biopsie am Augenlid, n.n.bez.	08.87↔	Rhyidektomie am Oberlid
08.11.10↔	Geschlossene (Nadel-) Biopsie am Augenlid	08.89.00↔	Sonstige plastische Rekonstruktion des Augenlids, n.n.bez.
08.11.20↔	Offene Biopsie am Augenlid	08.89.10↔	Plast Reko d Lids, medialer o lateraler Lidwinkel
08.11.99↔	Biopsie am Augenlid, sonstige	08.89.11↔	Plastische Rekonstruktion d Augenlids d Hebung d Augbr
08.21↔	Exzision eines Chalazions	08.89.12↔	Plast Reko d Lids d Entf e Fettgewebeprolapses d Orb
08.22.00↔	Exzision einer anderen kleineren Läsion am Augenlid, n.n.bez.	08.89.13↔	Plast Reko d Lids d Oberflächenbehandlung m Laser
08.22.10↔	Exz e and klein Läs a Lid, Ni hist kontr (mikrog Chir)	08.89.14↔	Plast Reko d Lids d sonstige Oberlidverlängerung
08.22.11↔	Exz e and klein Läs a Lid, hist kontr (mikrog Chir)	08.89.15↔	Plast Rekonstruktion d Lids d Unterlidverlängerung
08.22.99↔	Exzision einer anderen kleineren Läsion am Augenlid, sonstige	08.89.99↔	Sonstige plastische Rekonstruktion des Augenlids, sonstige
08.23.00↔	Exz e gröss Läs a Augenlid, nicht durchgeh, n.n.bez.	09.11↔	Biopsie der Tränendrüse
08.23.10↔	Exz e gröss Läs a Lid, N drchgh, N hst kntr (mkrgr Chr)	09.12↔	Biopsie des Tränensacks
08.23.11↔	Exz e gröss Läs a Lid, N drchgh, hst kntr (mkrgr Chr)	09.19↔	Sonstige diagnostische Massnahmen am Tränensystem
08.23.99↔	Exz e gröss Läs a Augenlid, nicht durchgeh, sonstige	09.20↔	Exzision einer Tränendrüse, n.n.bez.
08.24.00↔	Exz e gröss Läsion a Augenlid, perforierend, n.n.bez.	09.21↔	Exzision einer Läsion der Tränendrüse
08.24.10↔	Exz e gröss Läs a Lid, prf, N hst kntr (mkrgr Chr)	09.22↔	Sonstige partielle Resektion einer Tränendrüse
08.24.11↔	Exz e gröss Läs a Lid, perf, hist kontr (mikrog Chir)	09.23↔	Totale Resektion einer Tränendrüse
08.24.99↔	Exz e gröss Läsion a Augenlid, perforierend, sonstige	09.3↔	Sonstige Operationen an der Tränendrüse
08.31↔	Beheb e Blephaptos d M. frontalisVerfahren mit Naht	09.6↔	Exzision an Tränensack und ableitenden Tränenwegen
08.32↔	Beheb e Blephaptos d M. frontVerf mit Faszschling	09.71↔	Korrektur eines evvertierten Tränenpünktchens
08.33↔	Bhb e Blhptos d Rs o Vrlg d M. lvt plp o sein Apneur	09.72↔	Sonstige plastische Rekonstruktion am Tränenpünktchen
08.34↔	Beheb e Blephaptos d And Verfahren a M. levat palp	09.81↔	Dakryozystorhinostomie
08.35↔	Behebung einer Blepharoptose durch Tarsoplastik	09.82↔	Konjunktivozystorhinostomie
08.36↔	Behebung einer Blepharoptose durch andere Verfahren	09.83↔	Konjunktivozystorhinostomie m Einset von Tubus oder Stent
08.37↔	Reduktion einer Ptosen-Überkorrektur	09.91↔	Obliteration des Tränenpünktchens
08.38↔	Korrektur einer Lidretraktion	09.99↔	Sonstige Operation am Tränensystem
08.41↔	Behebung von Entropium o Ektropium durch Thermokauteri	10.0↔	Entf e subkonjunktivalen Fk aus d Konjunktiva d Inzis
08.42↔	Behebung von Entropium oder Ektropium durch Nahtverfahren	10.31.00↔	Exzision von Läsion oder Gewebe der Konjunktiva, n.n.bez.
08.43↔	Behebung von Entropium oder Ektropium durch Keilresektion	10.31.10↔	Exzision von Läsion oder Gewebe der Konjunktiva mit Plastik
08.44.00↔	Behebung von Entropium o Ektropium durch Lidplastik, n.n.bez.	10.31.99↔	Exzision von Läsion oder Gewebe der Konjunktiva, sonstige
08.44.10↔	Bhb v Entrp o Ektrp d Ldplst, hr Vrk d Agnlnd	10.32↔	Destruktion einer Läsion der Konjunktiva
08.44.99↔	Sonst Behebung von Entropium o Ektropium durch Lidplastik	10.33↔	Sonstige destruktive Massnahmen an der Konjunktiva
08.49.00↔	Sonstiger Eingr zur Korr e Entrop o Ektrp, n.n.bez.	10.41.00↔	Plast Reko e Symblepharons m fr Transplantat, n.n.bez.
08.49.10↔	S Engr z Krr e Entrp o Ektrp, Op an D Ldrtrktrn	10.41.10↔	Plast Reko e Symblepharons m fr Transplantat, autogen
08.49.11↔	So Eingr zur Korr e Entrop o Ektrp, Rep e Lidlamelle	10.41.11↔	Plast Reko e Symbleph m fr Transplantat, Ni autogen
08.49.99↔	Sonstiger Eingr zur Korr e Entrop o Ektrp, sonstige	10.41.99↔	Sonstige Plast Reko e Symblepharons m fr Transplantat
08.51↔	Kanthotomie	10.42.00↔	Konjunktiv Fornixrekonstr m fr Transplantat, n.n.bez.
08.52↔	Blepharorrhaphie	10.42.10↔	Konjunktiv Fornixrekonstr mit fr Transplantat, autogen
08.59.00↔	Sonstige Anpassung der Lidposition, n.n.bez.	10.42.11↔	Konjunktiv Fornixrekonstr m fr Tx, Ni autogen
08.59.10↔	Kanthoplastik, n.n.bez.	10.42.99↔	Sonstige Konjunktiv Fornixrekonstr mit fr Transplantat
08.59.11↔	Kanthopexie	10.43↔	Sonstige Rekonstruktion der konjunktivalen Fornix
08.59.12↔	Korrekturoperation bei Epikanthus	10.44.00↔	Sonstiges freies Transplantat an die Konjunktiva, n.n.bez.
08.59.99↔	Sonstige Anpassung der Lidposition, sonstige	10.44.10↔	Sonstiges freies Transplantat an die Konjunktiva, autogen
08.61.00↔	Plast Reko d Lids m Hautappen o Tx, n.n.bez.	10.44.11↔	Sonstiges freies Transplantat an die Konjunktiva, nicht autogen
08.61.10↔	Plastische Rekonstruktion des Augenlids mit Hautlappen	10.44.99↔	Sonstiges freies Transplantat an die Konjunktiva, sonstige
08.61.11↔	Plastische Rekonstruktion des Augenlids mit Hauttransplantat	10.49.00↔	Sonstige Konjunktivoplastik, n.n.bez.
08.61.99↔	Sonstige Plast Reko d Lids m Hautlap o transplantat	10.49.10↔	Sonstige Konjunktivoplastik, Tenonplastik
08.62↔	Plast Reko d Lids m Schleimhautlappen o transplantat	10.49.99↔	Sonstige Konjunktivoplastik, sonstige
08.63↔	Plastische Rekonstruktion d Augenlids mit Haarfollltx	10.5x.00↔	Lösung von Adhäsionen an Konjunktiva und Augenlid, n.n.bez.
08.64↔	Plast Rekonstruktion d Lids m tarsokonjunktivalem Lp	10.5x.10↔	Lös von Adhäs an Konjunkt und Lid mit Bindehautplastik
08.69.00↔	So Plast Reko d Lids m Lp o Transplantaten, n.n.bez.	10.5x.99↔	Sonstige Lösung von Adhäsionen an Konjunktiva und Augenlid
08.69.10↔	Plastische Rekonstruktion des Augenlids mit Knorpel	10.6x.00↔	Versorgung einer Konjunktivaverletzung, n.n.bez.
08.69.11↔	Plastische Rekonstruktion d Lids mit allopl Material	10.6x.10↔	Versorgung einer Konjunktivaverletzung, durch Naht
08.69.12↔	Plast Reko d Lids m Verschiebe u Rotationspl d Lides	10.6x.99↔	Sonstige Versorgung einer Konjunktivaverletzung
08.69.13↔	Plast Rekonstruktion des Augenlids mit Oberlidverlängerung	11.0↔	Entf e intrakornealen Fk aus d Kornea mittels Magnet

11.1↔	Inzision der Kornea	12.42↔	Exzision einer Iridläsion
11.21↔	Scraping der Kornea für Ausstrich oder Kultur	12.43↔	Destruktion einer Läsion des Corpus ciliare, ohne Exzision
11.22.00↔	Biopsie der Kornea, n.n.bez.	12.44↔	Exzision einer Läsion des Corpus ciliare
11.22.10↔	Geschlossene (Nadel-) Biopsie der Kornea	12.51↔	Goniotomie ohne Goniopunktion
11.22.20↔	Offene Biopsie der Kornea	12.52↔	Goniotomie ohne Goniopunktion
11.22.99↔	Biopsie der Kornea, sonstige	12.53↔	Goniotomie mit Goniopunktion
11.31↔	Transposition eines Pterygiums	12.54↔	Trabekulotomie ab externo
11.32↔	Exzision eines Pterygiums mit Korneatransplantat	12.59.00↔	Sonstige Erleichterung der intraokulären Zirkulation, n.n.bez.
11.41↔	Mechanisches Entfernen von Korneaepithel	12.59.10↔	Erleicht d intraokl Zklt d Trbkplstk o Gnioipstk
11.42↔	Thermokauterisation einer Kornealäsion	12.59.11↔	Erleicht d intraokl Zklt d Aspr u Kürttg a Trblwrk
11.43↔	Kryotherapie einer Kornealäsion	12.59.99↔	Sonstige Erleichterung der intraokulären Zirkulation, sonstige
11.49.00↔	Sonstiges Entf oder Destr e Kornealäsion, n.n.bez.	12.61.00↔	Trepanation der Sklera mit Iridektomie, n.n.bez.
11.49.10↔	Destruktion einer Kornealäsion, durch laserkoagulation	12.61.10↔	Gedechte Trepanation der Sklera mit Iridektomie
11.49.19↔	Sonstige Destruktion einer Kornealäsion	12.61.11↔	Nicht gedechte Trepanation der Sklera mit Iridektomie
11.49.20↔	Keratektomie einer Kornealäsion durch phototherapie	12.61.99↔	Sonstige Trepanation der Sklera mit Iridektomie
11.49.29↔	Sonstige Keratektomie einer Kornealäsion	12.62↔	Thermokauterisation der Sklera mit Iridektomie
11.49.99↔	Sonstiges Entf oder Destr e Kornealäsion, sonstige	12.63↔	Iridenkleisis und Iridotasis
11.51↔	Naht einer Korneaverletzung	12.64.00↔	Trabekulektomie ab externo, n.n.bez.
11.52↔	Korrektur einer postoperativen Wunddehiszenz an der Kornea	12.64.10↔	Gedechte Trabekulektomie ab externo
11.53↔	Versorgung e Konvrkl oder wunde mit KonjunktLappen	12.64.11↔	Nicht gedechte Trabekulektomie ab externo
11.59.00↔	Sonstige Rekonstruktion der Kornea, n.n.bez.	12.64.99↔	Sonstige Trabekulektomie ab externo
11.59.10↔	Rekonstruktion durch Deckung der Kornea, n.n.bez.	12.65↔	Sonstige Sklerafistulisierung mit Iridektomie
11.59.11↔	Rekonstrukt durch Deckung der Kornea durch Amnionmembran	12.66↔	Postoperative Revision einer Sklerafistulisierungs-Massnahme
11.59.12↔	Rekonstruktion durch sonstige Deckung der Kornea	12.69.00↔	Sonstige Sklerafistulisierungs-Massnahme, n.n.bez.
11.59.99↔	Sonstige Rekonstruktion der Kornea, sonstige	12.69.10↔	Filterierende Operationen zur Senkung des Augeninnendruckes
11.60↔	Korneatransplantation, n.n.bez.	12.69.99↔	Sonstige Sklerafistulisierungs-Massnahme, sonstige
11.61↔	Lamelläre Keratoplastik mit Autotransplantat	12.81↔	Naht einer Skleraverletzung
11.62↔	Sonstige lamelläre Keratoplastik	12.82↔	Verschluss einer Sklerafistel
11.63↔	Penetrierende Keratoplastik mit Autotransplantat	12.83↔	Revision e Opwunde d vorderen Augkam, n.a.klass.
11.64↔	Sonstige penetrierende Keratoplastik	12.84↔	Exzision oder Destruktion einer Skleraläsion
11.69.00↔	Sonstige Korneatransplantation, n.n.bez.	12.85↔	Versorgung eines skleralen Staphyloms mit Transplantat
11.69.10↔	Austausch-Keratoplastik	12.86↔	Sonstige Versorgung eines skleralen Staphyloms
11.69.20↔	Perforierende Korneatransplantation	12.87↔	Skleraverstärkung mit Transplantat
11.69.99↔	Sonstige Korneatransplantation, sonstige	12.88↔	Sonstige Skleraverstärkung
11.71↔	Keratomileusis	12.89↔	Sonstige Operationen an der Sklera
11.72↔	Keratophakie	12.91.00↔	Therapeutische Evakuierung der vord Augenkammer, n.n.bez.
11.73↔	Keratoprothese	12.91.10↔	Vorderkammerspülung, n.n.bez.
11.74↔	Thermokeratoplastik	12.91.11↔	Vorderkammerspülung mit Entfernung von Silikonöl
11.75↔	Radiäre Keratotomie	12.91.19↔	Sonstige Vorderkammerspülung
11.76↔	Epikeratophakie	12.91.20↔	Parazentese der vorderen Augenkammer
11.79.00↔	S rknstrktv u rfrktv Engr an d Km, n.n.bz.	12.91.99↔	Therapeutische Evakuierung der vord Augenkammer, sonst
11.79.10↔	Photorefraktive Keratektomie	12.92.00↔	Injektion in die vordere Augenkammer, n.n.bez.
11.79.20↔	Implantation eines intrastromalen Ringsegmentes an der Kornea	12.92.10↔	Injekt v flüssiger Subst i d vordere Augkam, n.n.bez.
11.79.99↔	So rekonstruktive und refraktive Eingr an d Korn, So	12.92.11↔	Injektion von Flüssigkeit in die vordere Augenkammer
11.91↔	Tätowierung der Kornea	12.92.12↔	Injektion von flüss Medikament in die vordere Augenkammer
11.92↔	Entfernen eines künstlichen Korneaimplantats	12.92.19↔	So Injekt von flüssiger Substanz i d vordere Augkam
12.00↔	Entf e intraokul Fk aus d vorderen Augkam, n.n.bez.	12.92.20↔	Injektion von Gas in die vordere Augenkammer, n.n.bez.
12.01↔	Entf e intraokul Fk aus d vorderen Augkam mittels Magn	12.92.21↔	Injektion von Luft in die vordere Augenkammer
12.02↔	Entf e intraokul Fk aus d vorderen Augkam ohne Magnet	12.92.29↔	Sonstige Injektion von Gas in die vordere Augenkammer
12.11↔	Iridotomie mit Transfixation	12.92.99↔	Sonstige Injektion in die vordere Augenkammer
12.12↔	Sonstige Iridotomie	12.93↔	Exz oder Destr e Epithel einwuch in d vordere Augkam
12.13↔	Exzision einer prolabierten Iris	12.97↔	Sonstige Operationen an der Iris
12.14↔	Sonstige Iridektomie	12.98.00↔	Sonstige Operationen am Corpus ciliare, n.n.bez.
12.21↔	Diagnostische Aspiration der vorderen Augenkammer	12.98.10↔	Fixation des Ziliarkörpers
12.22↔	Biopsie der Iris	12.98.99↔	Sonstige Operationen am Corpus ciliare, sonstige
12.29.00↔	S diagn Mssnhm an Irs, Crp cliar, Sklr u vrd Agkm, nnbz	12.99.00↔	Sonstige Operationen an der vorderen Augenkammer, n.n.bez.
12.29.10↔	Biopsie des Corpus ciliare	12.99.99↔	Sonstige Operationen an der vorderen Augenkammer, sonstige
12.29.20↔	Biopsie der Sklera	13.00↔	Entfernen eines Fremdkörpers aus der Linse, n.n.bez.
12.29.30↔	Biopsie der Augenlinse	13.01↔	Entfernen eines Fremdkörpers aus der Linse mittels Magnet
12.29.99↔	S diagn Mssnhm an Irs, Crp cliar, Sklr u vrd Agkm, S	13.02↔	Entfernen eines Fremdkörpers aus der Linse ohne Magnet
12.31↔	Lösung von Goniosynechien	13.2↔	Extrakaps Extrakt d Linse d lineares Extrakverf
12.32↔	Lösung von anderen vorderen Synechien	13.3↔	Extrakaps Extrakt d Lins d einf Aspir (u Irrig) Verf
12.33↔	Lösung von hinteren Synechien	13.41↔	Phakoemulsifikation und Aspiration eines Katarakts
12.34↔	Lösung von korneovitrealen Adhäsionen	13.42↔	Mech Phakofragm und Aspir e Katarakt d post Zugang
12.35↔	Koreplastik	13.43↔	Mech Phakofragmentation und And Aspir e Katarakt
12.39.00↔	Sonstige Iridoplastik, n.n.bez.	13.59↔	Sonstige extrakapsuläre Exzision der Linse
12.39.10↔	Iridoplastik d Laser z Erleicht d intraokul Zikulat	13.70↔	Einsetzen einer Intraokularlinse, n.n.bez.
12.39.99↔	Sonstige Iridoplastik, sonstige	13.71↔	Einsetz e Intraokllns anlässl e Ktrktxr, einzeit
12.40↔	Entfernen einer Läsion der vorderen Augenkammer, n.n.bez.	13.72↔	Sekundäres Einsetzen einer Intraokularlinse
12.41↔	Destruktion einer Iridläsion ohne Exzision	13.8↔	Entfernen einer Intraokularlinse

13.90↔	Operation an der Linse, n.a.klass.	16.02↔	Orbitotomie mit Einsetzen eines orbitalen Implantats
13.91↔	Einsetzen von intraokulärer teleskopischer Prothese	16.09↔	Sonstige Orbitotomie
13.92↔	Kapsulotomie an der Linse	16.1↔	Entf e penetrierenden Fremdkörpers aus d Aug, n.n.bez.
13.93↔	Verschluss eines Defektes an der Linse mit Gewebekleber	16.23↔	Biopsie an Orbita und Augapfel
13.99↔	Sonstige Operationen an der Linse, sonstige	16.31↔	Entf d Auginh mit glz Implantat in d Skleraschale
14.00↔	Entf e Fremdkörpers aus d hinteren Augkam, n.n.bez.	16.39↔	Sonstige Eviszeration des Augapfels
14.01↔	Entf e Fk aus d hinteren Augkam mittels Magnet	16.41↔	Enukl d Augapf m glz Implant i d TenonKaps m Anh d Mn
14.02↔	Entf e Fremdkörpers aus d hinteren Augkam ohne Magnet	16.42↔	Enukleation des Augapfels mit and gleichzeitigem Implantat
14.19↔	S diagn Mssnhm an Rt, Chorioidea, Glaskörp u hnt Agkm	16.49↔	Sonstige Enukleation des Augapfels
14.26↔	Destruktion einer chorioretinalen Läsion durch Radiotherapie	16.51.00↔	Exent d Orbita mit Entf ben Strukturen, n.n.bez.
14.27↔	Destr e chorioret Läsion d Implant e Strahlenquelle	16.51.10↔	Exent d Orb m Entf ben Strukturen, m Erhalt d Lidhaut
14.31↔	Versorgung eines Retinarisses durch Diathermie	16.51.11↔	Exent d Orb m Entf ben Strukturen, oh Erhalt d Lidhaut
14.32↔	Versorgung eines Retinarisses durch Kryotherapie	16.51.99↔	Sonstige Exenteration d Orbita mit Entf ben Strukturen
14.33↔	Versorgung e Retinarisses durch Xenon-Bogen-Photokoagulat	16.52.00↔	Exent d Orb m ther Entf von Orbknoch, n.n.bez.
14.34↔	Versorgung eines Retinarisses durch Laser-Photokoagulation	16.52.10↔	Exent d Orb m ther Entf v Orbknoch, m Erhalt d Lidhaut
14.35↔	Versorgung e Retinarisses d Ni näh bez Photokoag	16.52.11↔	Exnt d Orb m thr Entf v Orbknoch, oh Erhlt d Lidhaut
14.39.00↔	Sonstige Versorgung eines Retinarisses, n.n.bez.	16.52.99↔	So Exent d Orb m therapeutischem Entf von Orbknoch
14.39.10↔	Versorgung eines Retinarisses durch schwere Flüssigkeiten	16.59.00↔	Sonstige Exenteration der Orbita, n.n.bez.
14.39.99↔	Sonstige Versorgung eines Retinarisses, sonstige	16.59.10↔	Sonstige Exenteration der Orbita, mit Erhalt der Lidhaut
14.41↔	Sklera-Cerclage mit Plombe	16.59.11↔	Sonstige Exenteration der Orbita, ohne Erhalt der Lidhaut
14.49↔	Sonstige Sklera-Cerclage	16.59.99↔	Sonstige Exenteration der Orbita, sonstige
14.51↔	Behebung einer Amotio retinae durch Diathermie	16.61.00↔	Sekundäres Einsetzen eines Augenimplantats, n.n.bez.
14.52↔	Behebung einer Amotio retinae durch Kryotherapie	16.61.10↔	Sekundäres Einsetz e Augenimplantats, HautFettTx
14.53↔	Behebung e Amotio retinae durch Xenon-Bogen-Photokoagul	16.61.99↔	Sekundäres Einsetzen eines Augenimplantats, sonstige
14.54↔	Behebung einer Amotio retinae durch Laser-Photokoagulation	16.62.00↔	Revision und Reinsertion eines Augenimplantats, n.n.bez.
14.55↔	Beheb e Amot retinae d nicht näh bez Photokoagulation	16.62.10↔	Revision eines Augenimplantats
14.59.00↔	Sonstige Verfahren zur Behebung einer Amotio retinae, n.n.bez.	16.62.20↔	Wchs e Agnmpntts, Enf e HautFttTmsplntts
14.59.10↔	Behebung einer Amotio retinae durch schwere Flüssigkeiten	16.62.29↔	Sonstiger Wechsel eines Augenimplantats
14.59.11↔	Behebung einer Amotio retinae durch Endotamponade (Gas)	16.62.99↔	Sonstige Revision und Reinsertion eines Augenimplantats
14.59.99↔	Sonstige Verfahren zur Behebung einer Amotio retinae, sonstige	16.63↔	Revision einer Enukleationstasche mit Transplantat
14.6x.00↔	Entf von chir impl Mat aus d hint Augkam, n.n.bez.	16.64↔	Sonstige Revision einer Enukleationstasche
14.6x.10↔	Revision und Wechsel einer Sklera-Cerclage	16.65.00↔	Sekundäres Transplantat in eine Exenterationshöhle, n.n.bez.
14.6x.20↔	Entfernung einer Sklera-Cerclage	16.65.10↔	Sekundäres Tx i e Exenterationshöhle, HautFettTx
14.6x.99↔	Entf von chir impl Mat aus d hint Augkam, sonstige	16.65.99↔	Sonstiges sekundäres Transplantat in eine Exenterationshöhle
14.71.00↔	Entfernen des Glaskörpers (anteriöer Zugang), n.n.bez.	16.66↔	Sonstige Revision einer Exenterationshöhle
14.71.10↔	Vordere Vitrektomie über Pars plana	16.69↔	Sonst sekundäre Massnahmen nach Entfernen des Augapfels
14.71.19↔	Sonstige Vitrektomie über Pars plana	16.71↔	Entfernen eines Augenimplantats
14.71.99↔	Entfernen des Glaskörpers (anteriöer Zugang), sonstige	16.72↔	Entfernen eines Orbitaimplantats
14.72↔	Sonstiges Entfernen des Glaskörpers	16.81↔	Versorgung einer Orbitawunde
14.73.00↔	Mechanische Vitrektomie (anteriöer Zugang), n.n.bez.	16.82↔	Versorgung einer Bulbusruptur
14.73.10↔	Mech Vitrekt (anteriöer Zugang), ParsplanaVitrekt	16.89↔	Sonstige Versorgung einer Verletzung von Orbita oder Augapfel
14.73.19↔	Mechanische Vitrektomie durch sonstigen anterioren Zugang	16.92↔	Exzision einer Orbitaläsion
14.73.99↔	Mechanische Vitrektomie (anteriöer Zugang), sonstige	16.98.00↔	Sonstige Operationen an der Orbita, n.n.bez.
14.74↔	Sonstige mechanische Vitrektomie	16.98.10↔	Rekonstruktion der Orbita, n.n.bez.
14.79↔	Sonstige Operationen am Glaskörper	16.98.11↔	Rekonstruktion der Orbitawand mit mikrovaskulärem Lappen
14.9x.00↔	So Op an Ret, Chorioidea und hint Augkam, n.n.bez.	16.98.19↔	Sonstige Rekonstruktion der Orbitawand
14.9x.10↔	Sontige Operation, Rotation der Netzhaut	16.98.20↔	Knöcherne Dekompression der Orbita
14.9x.20↔	Fxierng v Mrkpl f d Strhlth an Rt, Chorioidea u hnt Agkm	16.98.21↔	Resektion von Fettgewebe aus der Orbita
14.9x.21↔	Entf v Mrkpl f d Strhlth an Rt, Chorioidea u hnt Agkm	16.98.22↔	Einlegen eines intraokularen Medikamententrägers
14.9x.22↔	Lgkrkrtr e str Appl an Rt, Chorioidea u hnt Agkm	16.98.23↔	Einlegen eines extrabulbären Medikamententrägers
14.9x.23↔	Entf e str Appl an Ret, Chorioidea und hint Augkam	16.98.24↔	Operative temporäre intraokulare Druckerhöhung
14.9x.99↔	So Op an Ret, Chorioidea und hint Augkam, So	16.98.25↔	Entfernung eines Implantats nach Glaukomoperation
15.29.00↔	Sonstige Op an e einz äusseren Augmsk, n.n.bez.	16.98.99↔	Sonstige Operationen an der Orbita, sonstige
15.29.01↔	Sonstige Operationen an e einz äusseren geraden Augmsk	18.01↔	Perforation des Ohrläppchens
15.29.02↔	Sonstige Op an e einz äusseren schrägen Augmsk	18.02↔	Inzision am äusseren Gehörgang
15.29.09↔	Sonstige Op an e einz äusseren Augmsk, sonstige	18.09↔	Sonstige Inzision am äusseren Ohr
15.29.10↔	Adhäsiolyse an e einzelnen äusseren Augenmuskeln, n.n.bez.	18.21.00↔	Exz e präaur Fistel o e präaur Sinus, n.n.bez.
15.29.11↔	Adhäsiolyse an e einzelnen äusseren geraden Augenmuskel	18.21.10↔	Exz e präaur Fistel o e präaur Sinus, Ni hist kontr
15.29.12↔	Adhäsiolyse an e einzelnen äusseren schrägen Augenmuskel	18.21.11↔	Exz e präaur Fistel o e präaur Sinus, hist kontr
15.29.19↔	Sonst Adhäsiolyse an e einzelnen äusseren Augenmuskeln	18.21.99↔	Exz e präaur Fistel o e präaur Sinus, sonstige
15.29.30↔	Absetzen eines einzelnen äusseren Augenmuskels, n.n.bez.	18.29.00↔	Exz oder Destr e and Läsion a äusseren Ohr, n.n.bez.
15.29.31↔	Absetzen eines einzelnen äusseren geraden Augenmuskels	18.29.01↔	Destr e Läsion a äusseren Ohr oder im äusseren Gehörg
15.29.32↔	Absetzen eines einzelnen äusseren schrägen Augenmuskels	18.29.10↔	Exz e and Läs a ässrn Ohr o i ässrn Ghörg, N hst kntr
15.29.39↔	Absetzen eines einzelnen äusseren Augenmuskels, sonstige	18.29.11↔	Exz e and Läs a ässrn Ohr o i ässrn Ghörg, hst kntr
15.29.40↔	Refixation eines einzelnen äusseren Augenmuskels, n.n.bez.	18.29.99↔	Exz oder Destr e and Läsion a äusseren Ohr, sonstige
15.29.41↔	Refixation eines einzelnen äusseren geraden Augenmuskels	18.31.00↔	Radikale Exzision einer Läsion am äusseren Ohr, n.n.bez.
15.29.42↔	Refixation eines einzelnen äusseren schrägen Augenmuskels	18.31.10↔	Rd Exz Läs a äus Ohr o i äus Ghörg o Prt Rs d Ohrm,N hst kntr
15.29.49↔	Sonstige Refixation eines einzelnen äusseren Augenmuskels	18.31.11↔	Rd Exz Läs a äus Ohr o i äus Ghörg o Prt Rs d Ohrm,hst kntr
15.6↔	Revision einer Operation an den äusseren Augenmuskeln	18.31.19↔	Radikale Exzision einer Läsion am äusseren Ohr, sonstige
16.01↔	Orbitotomie mit Knochenlappen	18.39.00↔	Sonstige Exzision am äusseren Ohr, n.n.bez.

18.39.10↔	Resektion d Ohrmuschel, total, nicht hist kontrolliert	20.62.00↔	Revision einer Fenestration am Innenohr, n.n.bez.
18.39.11↔	Resektion der Ohrmuschel: total, histographisch kontrolliert	20.62.10↔	Revision e Fenestration a lInnohr, oh Implant e Proth
18.39.19↔	Sonstige Resektion der Ohrmuschel, sonstige	20.62.99↔	Revision einer Fenestration am Innenohr, sonstige
18.39.99↔	Sonstige Exzision am äusseren Ohr, sonstige	20.93↔	Plastische Rekonstruktion am runden und ovalen Fenster
18.6x.00↔	Rekonstruktion des äusseren Gehörganges, n.n.bez.	20.99.00↔	Sonstige Operationen an Innen- und Mittelohr, n.n.bez.
18.6x.10↔	Erweiterung des äusseren Gehörganges	20.99.10↔	Implnt v Knchnvrmkrgn a Flsnbein, Mitt o Innhr
18.6x.20↔	Rekonstruktion eines (bestehenden) äusseren Gehörganges	20.99.20↔	Verschluss einer Labyrinthfistel
18.6x.30↔	Konstruktion eines (nicht bestehenden) äusseren Gehörganges	20.99.30↔	Entf e Kochleaimplantates oder implantbar Hörgerätes
18.6x.99↔	Rekonstruktion des äusseren Gehörganges, sonstige	20.99.99↔	Sonstige Operationen an Innen- und Mittelohr, sonstige
18.71.00↔	Ohrmuschelaufbau, n.n.bez.	21.04↔	Stillung einer Epistaxis durch Ligatur der Aa. ethmoidales
18.71.10↔	Ohrmuschelaufbau, partiell, n.n.bez.	21.05↔	Stillung e Epistax d (transantrale) Ligat d A. maxill
18.71.11↔	Ohrmuschelaufbau, partiell mit Gewebeexpander	21.06↔	Stillung einer Epistaxis durch Ligatur der A. carotis externa
18.71.12↔	Ohrmuschelaufbau, partiell mit Galealappen	21.07↔	Stllng e Epstx d Exz v ns Mks u Hauttx an Spt u lt Nswnd
18.71.13↔	Ohrmuschelaufbau, partiell mit Knorpeltransplantat	21.1↔	Inzision an der Nase
18.71.14↔	Ohrmuschelaufbau, partiell mit mikrovaskulärem Lappen	21.30↔	Lokale Exzision und Destr e Läsion an d Nase, n.n.bez.
18.71.19↔	Ohrmuschelaufbau, partiell, sonstige	21.31.00↔	Lokale Exzision und Destr e endonas Läsion, n.n.bez.
18.71.20↔	Ohrmuschelaufbau, total, n.n.bez.	21.31.10↔	Lokale Exzision einer endonasalen Läsion, Zugang endonasal
18.71.21↔	Ohrmuschelaufbau, total mit Gewebeexpander	21.31.12↔	Destruktion einer endonasalen Läsion
18.71.22↔	Ohrmuschelaufbau, total mit Galealappen	21.31.19↔	Lokale Exzision einer endonasalen Läsion, sonstige
18.71.23↔	Ohrmuschelaufbau, total mit Knorpeltransplantat	21.31.99↔	Lokale Exzision und Destr e endonas Läsion, sonstige
18.71.24↔	Ohrmuschelaufbau, total mit mikrovaskulärem Lappen	21.32.00↔	Exz und lokale Destr e and Läsion an d Nase, n.n.bez.
18.71.29↔	Ohrmuschelaufbau, total, sonstige	21.32.10↔	Exz und Lok Destr e and Läs an d Nas, nicht hist kontr
18.71.30↔	Implant von allopl Materialien b Aufb e Ohrmuschel	21.32.11↔	Exz und lokale Destr e and Läs an d Nase, hist kontr
18.71.99↔	Ohrmuschelaufbau, sonstige	21.32.99↔	Exz und lokale Destr e and Läsion an d Nase, sonstige
18.72↔	Reinsertion eines amputierten Ohres	21.4x.00↔	Resektion der Nase, n.n.bez.
18.79↔	Sonstige plastische Rekonstruktion am äusseren Ohr	21.4x.10↔	Resektion der Nase, partiell, nicht histographisch kontrolliert
18.9↔	Sonstige Operation am äusseren Ohr	21.4x.11↔	Resektion der Nase, partiell, histographisch kontrolliert
19.11↔	Stapedektomie u Stapesplastik m Einp e Stapesprothese	21.4x.20↔	Resektion der Nase, subtotal, nicht histographisch kontrolliert
19.19.00↔	Sonstige Stapedektomie und Stapesplastiken, n.n.bez.	21.4x.21↔	Resektion der Nase, subtotal, histographisch kontrolliert
19.19.10↔	Stapedot m Einp e Autg StapesProth (Inkusstapedot)	21.4x.30↔	Resektion der Nase, total, nicht histographisch kontrolliert
19.19.11↔	Stpdt m Einp e allplstsch StpsPrth (Inksstpdt)	21.4x.31↔	Resektion der Nase, total, histographisch kontrolliert
19.19.12↔	Malleo-Stapedotomie	21.4x.99↔	Sonstige Resektion der Nase
19.19.99↔	Sonstige Stapedektomie und Stapesplastiken, sonstige	21.5↔	Submuköse Resektion des Nasenseptums
19.21↔	Rv e Stpdt, Stpdktmie u Stpsplst m InksErs	21.62↔	Frakturierung der Nasenmuscheln
19.29.00↔	S Rv e Stpdt, Stpdktmie u Stpsplst, n.n. bz.	21.72↔	Offene Reposition einer Nasenfraktur
19.29.10↔	So Rev e Stapedotomie und Stapedektomie m StapesProth	21.82↔	Verschluss einer Nasenfistel
19.29.11↔	So Rev e Stapedot und Stapedektomie m aut StapesProth	21.83.00↔	Totale plastische Nasenrekonstruktion, n.n.bez.
19.29.12↔	S Rv e Stpdt u Stpdktmie m allplstsch StpsPrth	21.83.10↔	Septorhpl m Korr d Knorp o d Kn, m lok autog Tx
19.29.13↔	Sonstige Revision einer Stapesplastik (ohne Inkus-Ersatz)	21.83.11↔	Sptrhpl m Krr d Knrp o d Kn,m dst autg Tx,allg o xng Tx
19.29.99↔	So Rev e Stapedot, Stapedektomie und Stapesplastik, So	21.83.12↔	Septorhinoplastik mit Korrektur des Knochens und des Knorpels
19.4↔	Myringoplastik	21.83.20↔	Tot Plast Nasenrekonstruktion m Implant von allopl Mat
19.52↔	Tympanoplastik Typ II	21.83.99↔	Totale plastische Nasenrekonstruktion, sonstige
19.53↔	Tympanoplastik Typ III	21.84↔	Revision einer Rhinoplastik
19.54↔	Tympanoplastik Typ IV	21.85↔	Augmentationsrhinoplastik
19.55↔	Tympanoplastik Typ V	21.86.00↔	Rhinoplastik der Nasenweichteile, n.n.bez.
19.56.00↔	Tympanoplastik und Ossikuloplastik, n.n.bez.	21.86.10↔	Rhinoplastik der Nasenweichteile, äussere Nase
19.56.10↔	Tym Antrt,Attkt,Attkoantrt o Mstek:Oh Imp Prth o Imp aut Oss	21.86.11↔	Rhinoplastik mit lokalen oder distalen Lappen
19.56.11↔	Tym Antrt,Attkt,Attkoantrt o Mstek:M Imp allpl,allg o xng Prth	21.86.99↔	Rhinoplastik der Nasenweichteile, sonstige
19.56.20↔	Tym Anl Ohrdhöhl(ff Kvätät):Oh Imp Prth o m Imp autg Osskls	21.87↔	Sonstige Rhinoplastik
19.56.21↔	Tym Anl Ohrdhöhl(ff Kvätät):M Imp allpl,allg o xng Prth	21.88.00↔	Sonstige Septumplastik, n.n.bez.
19.56.99↔	Tympanoplastik und Ossikuloplastik, sonstige	21.88.10↔	Septumplastik, Septumunterfütterung
19.6↔	Revision einer Tympanoplastik	21.88.11↔	Sptmpl, Vrschl e Sptmprfrtion m SchleimhVrschieblppn
19.9x.00↔	Sonstige plastische Rekonstruktion am Mittelohr, n.n.bez.	21.88.12↔	Septumplastik, Plastische Korrektur ohne Resektion
19.9x.10↔	Mikrochirurgische Operationen am Mittelohr, n.n.bez.	21.88.13↔	Septumplastik, Plastische Korrektur mit Resektion
19.9x.11↔	Verkleinerung einer Radikalhöhle	21.88.14↔	Sptmpl, Plst Rk d Nsnspt, m lk autg Tx (Austauschplstkt)
19.9x.12↔	Reko d Mitthohres: Reimpl / Reko d hint Gehörgangswand	21.88.15↔	Sptmpl, Plst Rk d Nsnspt, m dst autg Tx, allg o xng Tx
19.9x.13↔	Rekonstruktion des Mittelohres	21.88.99↔	Sonstige Septumplastik, sonstige
19.9x.14↔	Verschluss einer Mastoid-Fistel	21.89↔	Sonst plastische Rekonstruktion und Operationen an der Nase
19.9x.19↔	Mikrochirurgische Operationen am Mittelohr, sonstige	21.91↔	Lösung von Synechien der Nase
19.9x.99↔	Sonstige plastische Rekonstruktion am Mittelohr, sonstige	21.99.00↔	Sonstige Nasenoperationen, n.n.bez.
20.01↔	Myringotomie mit Paukenröhrcheneinlage	21.99.10↔	Eins Resektion e Choanalatresie transnasal endosk
20.23.00↔	Inzision am Mittelohr, n.n.bez.	21.99.20↔	Bds Resektion e Choanalatresie transnasal endoskopisch
20.23.10↔	Antrotomie	21.99.99↔	Sonstige Nasenoperationen, sonstige
20.23.11↔	Attikotomie	22.71↔	Verschluss einer Nasennebenhöhlenfistel
20.23.12↔	Tympntmie m Abdchtng d rnd u/ ovl Fnstrmmbrn	22.79.00↔	Rekonstruktion einer Nasennebenhöhle, n.n.bez.
20.23.13↔	Explorative Tympanotomie	22.79.10↔	Rekonstruktion des Stirnbeins
20.23.99↔	Inzision am Mittelohr, sonstige	22.79.11↔	Rekonstruktion oder Kranialisierung einer Stirnhöhlenwand
20.61.00↔	(Initiale) Fenestration am Innenohr, n.n.bez.	22.79.19↔	Sonstige Rekonstruktion einer Nasennebenhöhle
20.61.10↔	Fnstrtion a Innhr, oh Implnt e Prth (ntials Vrfm)	23.6↔	Prothetisches Zahnimplantat
20.61.99↔	(Initiale) Fenestration am Innenohr, sonstige	24.0↔	Inzision an Zahnfleisch und Alveolarkamm

24.2x.00↔	Gingivaplastik, n.n.bez.	27.59.41↔	Sonstige Plast Reko an Lip und Mund m gestielt Fernl
24.2x.10↔	Gingivaplastik mit Transplantat oder Implantat	27.59.50↔	Lappenstieldurchtrennung nach Hautplastik an der Lippe
24.2x.99↔	Gingivaplastik, sonstige	27.59.60↔	Einsetzen eines Gewebeeexpanders an der Lippe
24.31↔	Exzision von Läsion oder Gewebe am Zahnfleisch	27.59.99↔	Sonst plastische Rekonstruktion an Lippe und Mund, sonst
24.5x.00↔	Alveoloplastik, n.n.bez.	27.61↔	Naht einer Rissverletzung am Gaumen
24.5x.10↔	Alveoloplastik mit Transplantat	27.62.00↔	Korrektur einer Gaumenspalte, n.n.bez.
24.5x.99↔	Alveoloplastik, sonstige	27.62.10↔	Korrektur einer Gaumenspalte, Kieferplastik
24.7↔	Anbringen einer orthodontischen Apparatur	27.62.11↔	Korrektur einer Gaumenspalte, Kieferplastik mit Osteoplastik
24.91.00↔	Extens o Vertiefung d Sulcus buccolab o ling, n.n.bez.	27.62.20↔	Korrektur einer Gaumenspalte, Sekundärop der Kieferspalte
24.91.10↔	Vestibulumplastik	27.62.99↔	Korrektur einer Gaumenspalte, sonstige
24.91.11↔	Mundbodensenkung	27.63.00↔	Revision der Korrektur einer Gaumenspalte, n.n.bez.
24.91.99↔	Extens o Vertiefung d Sulcus buccolab o ling, So	27.63.10↔	Revision der Korrektur einer Gaumenspalte, Kieferplastik
24.99.00↔	Sonstige zahnärztliche Operationen, n.n.bez.	27.63.11↔	Rev d Korr e Gaumenspalte, Kieferplastik m Osteopl
24.99.10↔	Freie e nosalen Implant mit Aufsetzen e Distanzhülse	27.63.20↔	Rv d Krr e Gaumenspltt, Skndärprtion d Kieferspltt
24.99.11↔	Stabilisierung eines Zahnes	27.63.99↔	Revision der Korrektur einer Gaumenspalte, sonstige
24.99.20↔	Kieferaufbau durch Anwendung eines enoralen Distraktors	27.69.00↔	Sonstige plastische Rekonstruktion am Gaumen, n.n.bez.
24.99.99↔	Sonstige zahnärztliche Operation, sonstige	27.69.10↔	Plastische Rekonstruktion am weichen Gaumen
25.59.00↔	Sonstige Zungenrekonstruktion und Zungenplastik, n.n.bez.	27.69.11↔	Plastische Rekonstruktion am knöchernen Gaumen
25.59.10↔	Plastische Rekonstruktion der Zunge, n.n.bez.	27.69.99↔	Sonstige plastische Rekonstruktion am Gaumen, sonstige
25.59.11↔	Reduktionsplastik der Zunge	27.73↔	Plastische Rekonstruktion an der Uvula
25.59.99↔	Sonstige Zungenrekonstruktion und Zungenplastik, sonstige	27.92↔	Inzision an der Mundhöhle, nicht bezeichnete Struktur
26.41.00↔	Naht einer Risswunde an einer Speicheldrüse, n.n.bez.	27.99↔	Sonstige Operationen in der Mundhöhle
26.41.10↔	Naht einer Risswunde an einem Speicheldrüsengang	28.7x.00↔	Blutstillung nach Tonsillektomie und Adenoidektomie, n.n.bez.
26.41.99↔	Naht einer Risswunde an einer Speicheldrüse, sonstige	28.7x.10↔	Blutstillung nach Tonsillektomie
26.42↔	Verschluss einer Speicheldrüsenfistel	28.7x.11↔	Blutstillung nach Adenoidektomie
26.49.00↔	Sonstige Plast Reko an Speicheldrüse o gang, n.n.bez.	28.7x.99↔	Blutstillung nach Tonsillektomie und Adenoidektomie, sonstige
26.49.10↔	Fistulisierung einer Speicheldrüse	28.92↔	Exzision einer Läsion an Tonsillen und Adenoiden
26.49.11↔	Transplantation einer Speichelgangöffnung	28.99↔	Sonstige Operationen an Tonsillen und Adenoiden
26.49.12↔	Verlagerung eines Speicheldrüsenausführungsganges	29.0↔	Pharyngotomie
26.49.99↔	Sonstige Plast Reko an Speicheldrüse o gang, sonstige	29.2x.00↔	Exz von branch Zyste oder Rest d Kiemsplatt, n.n.bez.
27.1↔	Inzision am Gaumen	29.2x.10↔	Exzision einer laterale Halszyste
27.32.00↔	Asgdhnt Exz o Dstr v Läs o Gw a knöch Gaum, n.n.bez.	29.2x.11↔	Exz von branch Zyste o Rest d Kiemsplatt als sek Eingr
27.32.10↔	Totale transorale Exst von Läs oder Gew a knöch Gaum	29.2x.20↔	Operation an Kiemengangsresten, n.n.bez.
27.32.11↔	Rd trnsmndblär Exz [EnblcRs] v Läs o Gw a knöch Gaum	29.2x.21↔	Operation an Kiemengangsresten, sekundärer Eingriff
27.32.12↔	Rd trnsfzial Exz [EnblcRs] v Läs o Gw a knöch Gaum	29.2x.99↔	Exz von branch Zyste oder Rest d Kiemsplatt, sonstige
27.32.99↔	Aisgedehnt Exz o Destr v Läs o Gw a knöch Gaum, So	29.33.00↔	(Partielle) Pharyngektomie, n.n.bez.
27.42↔	Ausgedehnte Exzision einer Läsion an der Lippe	29.33.10↔	Partielle Pharyngektomie, ohne Rekonstruktion
27.43.00↔	Sonst Exzision von Läsion od Gewebe an der Lippe, n.n.bez.	29.33.11↔	Part Pharyngekt, Rekonstruktion m gestielt reg o Fernl
27.43.10↔	Sonstige Exz von Läs oder Gew an d Lippe, lokale Exz	29.33.12↔	Part Pharyngekt, Reko m fr mikrovaskanast Tx
27.43.99↔	Sonst Exzision von Läsion oder Gewebe an der Lippe, sonst	29.33.20↔	Totale Pharyngekt, Reko m gestielt reg o Fernl
27.44.00↔	Radikale Exzision einer Läsion an der Lippe, n.n.bez.	29.33.21↔	Tt Phryngkt, Rk m fr mkrvsknst Tx, fr Dmrtr o Mgnhchzg
27.44.10↔	Radikale Exz e Läs an d Lip mit histografischer Kontr	29.33.99↔	(Partielle) Pharyngektomie, sonstige
27.44.20↔	Rad Exz e Hautläs d Lip m Tx o Transp von Haut	29.4x.00↔	Plastische Rekonstruktion am Pharynx, n.n.bez.
27.44.99↔	Radikale Exzision einer Läsion an der Lippe, sonstige	29.4x.10↔	Plast Reko a Phar, m lok Schleimhaut o fr Hautlap
27.49.00↔	Sonstige Exzision in der Mundhöhle, n.n.bez.	29.4x.11↔	Plast Rekonstruktion a Phar, m gestielt myokutanen Lp
27.49.10↔	Exzision an der Wange	29.4x.12↔	Plst Rk a Phr,m mkrvsk anstmsiertm Tx,Dmrtr o Mgnhchzg
27.49.11↔	Exzision am Mundboden	29.4x.99↔	Plastische Rekonstruktion am Pharynx, sonstige
27.49.99↔	Sonstige Exzision in der Mundhöhle, sonstige	29.51↔	Naht einer Risswunde am Pharynx
27.53↔	Verschluss einer Fistel im Mund	29.52↔	Exzision einer branchiogenen Fistel
27.54.00↔	Plastische Rekonstruktion e (angeb) Lipsp, n.n.bez.	29.53↔	Verschluss einer anderen Pharynxfistel
27.54.10↔	Lippenplastik einer (angeborenen) Lippenspalte	29.59↔	Sonstige plastische Rekonstruktion am Pharynx
27.54.11↔	Sekundäroperation einer (angeborenen) Lippenspalte	29.92↔	Durchtrennung des N. glossopharyngeus
27.54.99↔	Plastische Rekonstruktion e (angeb) Lipsp, sonstige	30.1x.00↔	Hemilaryngektomie, n.n.bez.
27.55.00↔	Vollhauttransplantat an Lippe und Mund, n.n.bez.	30.1x.10↔	Hemilaryngektomie, supraglottisch horizontal
27.55.10↔	Kleinflächiges Vollhauttransplantat an Lippe und Mund	30.1x.11↔	Hemilaryngektomie, supraglottisch mit Zungengrundresektion
27.55.20↔	Großflächiges Vollhauttransplantat an Lippe und Mund	30.1x.99↔	Hemilaryngektomie, sonstige
27.55.99↔	Vollhauttransplantat an Lippe und Mund, sonstige	30.22.00↔	Chordektomie, n.n.bez.
27.57.00↔	Anbr e gestielt oder fr Lp an Lip und Mund, n.n.bez.	30.22.10↔	Chordektomie, endolaryngeal
27.57.10↔	Anbr e fr mikrovaskanast Transpl an Lip und Mund	30.22.11↔	Chordektomie, durch Thyreotomie
27.57.11↔	Anbringen eines gestielten Fernlappens an Lippe und Mund	30.22.99↔	Chordektomie, sonstige
27.57.99↔	Anbr e gestielt oder fr Lp an Lip und Mund, sonstige	30.29.00↔	Sonstige partielle Laryngektomie, n.n.bez.
27.58↔	Rv e gstielt o fr Lp o fr Hauttrnsplntts an Lp u Mnd	30.29.10↔	Cricohyoidoepiglottopexy (CHEP)
27.59.00↔	Sonstige plastische Rekonstruktion an Lippe und Mund, n.n.bez.	30.29.11↔	Cricohyoidopexy (CHP)
27.59.10↔	Kleinfl temporäres HautRegenerationsgraft an d Lippe	30.29.20↔	Partielle Larynx-Pharynx-Resektion
27.59.11↔	Grossflächiges temporäres HautRegenergraft an d Lip	30.29.21↔	Partielle Laryngektomie frontale (Huet)
27.59.20↔	Klfl Weichteildeckung d kult Keratinozyten an d Lippe	30.29.22↔	Partielle Laryngektomie frontolaterale (Leroux-Robert)
27.59.21↔	Grofl Weichteildeckung d kult Keratinozyten an d Lippe	30.29.30↔	Arytenoidektomie
27.59.30↔	Klfl temp Weichteildeckung d Komb mehr Verf an d Lip	30.29.99↔	Sonstige partielle Laryngektomie, sonstige
27.59.31↔	Grossflächige temp Weichtd d Komb mehr Verf an d Lip	30.3x.00↔	Vollständige Laryngektomie, n.n.bez.
27.59.40↔	So Plast Reko an Lip und Mund m fr mikrovaskanast Tx	30.3x.10↔	Vollständige Laryngektomie, ohne Rekonstruktion

30.3x.11↔	Vollständige Laryekt, Rekonstruktion m lok Schleimhaut	32.1x.00↔	Sonstige Exzision an einem Bronchus, n.n.bez.
30.3x.12↔	Vollständige Laryekt, Reko m Ni vaskularisiertem Tx	32.1x.10↔	Sonstige Exzision an einem Bronchus, Bifurkationsresektion
30.3x.13↔	Vollständige Laryekt, Rekonstruktion m gestielt reg Lp	32.1x.20↔	So Exz an e Bronch, Rev e Bronchusstumpfsuffizien
30.3x.14↔	Vollständige Laryekt, Rekonstruktion m gestielt Fernl	32.1x.99↔	Sonstige Exzision an einem Bronchus, sonstige
30.3x.15↔	Vollständige Laryekt, Reko m fr mikrovaskanast Tx	32.24↔	Perkutane Exzision von Läsion oder Gewebe an der Lunge
30.3x.16↔	Vollständige Laryekt, Rekonstruktion mit fr Darmtr	32.30↔	Thorakoskopische Segmentresektion der Lunge
30.3x.17↔	Vollständige Laryngektomie, Rekonstruktion mit Magenhochzug	32.39↔	Sonst und nicht näher bez Segmentresektion der Lunge
30.3x.19↔	Vollständige Laryngektomie, sonstige Rekonstruktion	32.41.00↔	Thorakoskopische Lobektomie an der Lunge, n.n.bez.
30.3x.99↔	Vollständige Laryngektomie, sonstige	32.41.10↔	Lbkt an d L, thrksk, oh Ang e rd Lymphkt, n.n.bz.
30.4x.00↔	Radikale Laryngektomie, n.n.bez.	32.41.11↔	Lbkt an d L, thrksk, oh Ang rd Lymphkt, oh brnchpl o angiopl Erw
30.4x.10↔	Radikale Laryngektomie, mit Pharyngektomie, oh Rekonstrukt	32.41.12↔	Lbkt an d L, thrksk, oh Ang e rd Lymphkt, m brnchpl Erw
30.4x.11↔	Rad Laryekt, m Pharyngekt, Reko m lok Schleimhaut	32.41.13↔	Lbkt an d L, thrksk, oh Ang e rd Lymphkt, m angiopl Erw
30.4x.12↔	Rad Laryekt, m Pharyngekt, Reko m Ni vaskul Tx	32.41.14↔	Lbkt an d L, thrksk, oh Ang rd Lymphkt, m brnchpl u angiopl Erw
30.4x.13↔	Rad Laryekt, m Pharyngekt, Reko m gestielt reg Lp	32.41.19↔	Lobekt an d Lu, thoraksk, oh Ang e rad Lymphekt, So
30.4x.14↔	Rad Laryekt, m Pharyngekt, Reko m gestielt Lp	32.41.20↔	Lobekt an d Lu, thoraksk, m radik Lymphekt, n.n.bez.
30.4x.15↔	Rad Laryekt, m Pharyngekt, Reko m fr mikrovaskanast Tx	32.42.00↔	Lobektomie an der Lunge, offen chirurgisch, n.n.bez.
30.4x.16↔	Rad Laryekt, m Pharyngekt, Rekonstruktion m fr Darmtr	32.42.10↔	Lbkt an d L, offn chr, oh Ang e rd Lymphkt, n.n.bz.
30.4x.17↔	Rad Laryekt, m Pharyngekt, Reko m Magenhochzug	32.42.11↔	Lbkt an d L, offn chr, oh Ang rd Lymphkt, oh brnchpl o angiopl Erw
30.4x.19↔	Rad Laryekt, m Pharyngekt, sonstige Rekonstruktion	32.42.12↔	Lbkt an d L, offn chr, oh Ang e rd Lymphkt, m brnchpl Erw
30.4x.20↔	Rad Laryekt, m Pharyngekt und Schilddrs, oh Reko	32.42.13↔	Lbkt an d L, offn chr, oh Ang e rd Lymphkt, m angiopl Erw
30.4x.21↔	Rd Lrykt, m Phryngkt u Schlddrs, Rk m lk Schleimh	32.42.14↔	Lbkt an d L, offn chr, oh Ang rd Lymphkt, m brnchpl u angiopl Erw
30.4x.22↔	Rd Lrykt, m Phryngkt u Schlddrs, Rk m N vskl Tx	32.42.19↔	Lobekt an d Lu, offen chir, oh Ang e rad Lymphekt, So
30.4x.23↔	Rd Lrykt, m Phryngkt u Schlddrs, Rk m gstielt rg Lp	32.42.20↔	Lobekt an d Lu, offen chir, m radik Lymphekt, n.n.bez.
30.4x.24↔	Rd Lrykt, m Phryngkt u Schlddrs, Rk m gstielt Lp	32.42.21↔	Lbkt an d L, offn chr, m rdk Lymphkt, oh brnchpl o angiopl Erw
30.4x.25↔	Rd Lrykt, m Phryngkt u Schlddrs, Rk m fr mkrvkknst Tx	32.42.22↔	Lbkt an d L, offn chr, m rdk Lymphkt, m brnchpl Erw
30.4x.26↔	Rd Lrykt, m Phryngkt u Schlddrs, Rk m fr Drmr	32.42.23↔	Lbkt an d L, offn chr, m rdk Lymphkt, m angiopl Erw
30.4x.27↔	Rd Lrykt, m Phryngkt u Schlddrs, Rk m Mgnhchzg	32.42.24↔	Lbkt an d L, offn chr, m rdk Lymphkt, m brnchpl u angiopl Erw
30.4x.29↔	Rad Laryekt, m Pharyngekt und Schilddrs, So Reko	32.42.29↔	Lobekt an d Lu, offen chir, m radik Lymphekt, sonstige
30.4x.99↔	Radikale Laryngektomie, sonstige	32.42.30↔	Lobektomie an der Lunge, erweitert
31.61↔	Naht einer Rissverletzung am Larynx	32.42.40↔	Lobektomie an der Lunge, Bilobektomie, n.n.bez.
31.62↔	Verschluss einer Larynxfistel	32.42.41↔	Lobekt an d Lu, Bilobekt, ohne bronchopl o angiopl Erw
31.63↔	Revision einer Laryngostomie	32.42.42↔	Lobektomie an d Lunge, Bilobekt, mit bronchopl Erw
31.64↔	Versorgung einer Larynxfraktur	32.42.43↔	Lobektomie an d Lunge, Bilobekt, mit angiopl Erw
31.69.00↔	Sonstige plastische Rekonstruktion am Larynx, n.n.bez.	32.42.44↔	Lobekt an d Lu, Bilobekt, m bronchopl und angiopl Erw
31.69.10↔	Laryngoplastik, n.n.bez.	32.42.49↔	Lobektomie an der Lunge, Bilobektomie, sonstige
31.69.11↔	Medialisierung Laryngoplastik, n.n.bez.	32.49↔	Sonstige Lobektomie an der Lunge
31.69.12↔	Medialisierung Laryngoplastik, Thyroplastik Typ I	32.50↔	Thorakoskopische Pneumonektomie
31.69.13↔	Medialisierung Laryngoplastik durch Injektion	32.59↔	Exzision der Lunge, n.n.bez.
31.69.14↔	Medialisierung Laryngoplastik, externer Zugang	32.6↔	Radikale Dissektion von Thoraxstrukturen
31.69.20↔	Erweiterungsplastik der Glottis (endolaryngeal)	32.9↔	Sonstige Exzision an der Lunge
31.69.30↔	Cricothyroidopexie	33.0↔	Inzision an einem Bronchus
31.69.31↔	Arytenoidopexie	33.1↔	Inzision an der Lunge
31.69.40↔	Konstruktion / Revision einer Neoglottis	33.20↔	Thorakoskopische Lungenbiopsie
31.69.41↔	Plastische Rekonstruktion des Larynx	33.25↔	Offene Bronchusbiopsie
31.69.42↔	Plastische Rekonstruktion einer Stimmlippe	33.31↔	Destruktion des N. phrenicus für Lungenkollaps
31.69.99↔	Sonstige plastische Rekonstruktion am Larynx, sonstige	33.33↔	Pneumoperitoneum für Lungenkollaps
31.71↔	Naht einer Rissverletzung an der Trachea	33.41↔	Naht eines Bronchusrisses
31.72↔	Verschluss einer äusseren trachealen Fistel	33.42↔	Verschluss einer Bronchusfistel
31.73↔	Verschluss einer anderen trachealen Fistel	33.43↔	Verschluss einer Lungenverletzung
31.79.00↔	Sonstige Plast Rekonstruktion an d Trachea, n.n.bez.	33.48.00↔	So und Plast Rekonstruktionen an e Bronch, n.n.bez.
31.79.10↔	Erweiterungsplastik eines Tracheostoma	33.48.10↔	Plst Dckng brnchialr Anstmsn u Näht, n.n.bz.
31.79.11↔	Plastische Rekonstruktion (Tracheatransplantation)	33.48.11↔	Plst Dckng brnchialr Anstmsn u Näht, m Omntm mjs
31.79.12↔	Tracheopexie	33.48.12↔	Plst Dckng brnchialr Anstmsn u Näht, m MTnsp
31.79.13↔	End-zu-End-Anastomose der Trachea (bei Ruptur)	33.48.13↔	Plst Deckung bronchialer Anastomosen u Nähte, m Perik
31.79.14↔	Cricotracheale Resektion	33.48.14↔	Plst Dckng brnchialr Anstmsn u Näht, m Zwrchf
31.79.15↔	Sonstige (Plast) Reko an d Trachea b Trachealstenose	33.48.15↔	Plst Dckng brnchialr Anstmsn u Näht, m Vn azygs
31.79.99↔	Sonstige plastische Rekonstruktion an der Trachea, sonstige	33.48.16↔	Plst Deckung bronchialer Anastomosen u Nähte, m Pleur
31.91↔	Durchtrennung des N. laryngeus	33.48.17↔	Plst Dckng brnchialr Anstmsn u Näht, m prkrdialm Ftt
31.92↔	Lösung von Adhäsionen an Trachea oder Larynx	33.48.19↔	Plst Deckung bronchialer Anastomosen und Nähte, So
31.98↔	Sonstige Operationen am Larynx	33.48.99↔	So und Plast Rekonstruktionen an e Bronch, So
31.99↔	Sonstige Operationen an der Trachea	33.49.00↔	Sonstige und Plast Rekonstruktion an d Lu, n.n.bez.
32.01.00↔	Endosk Exz o Destr von Läs o Gew an e Bronch, n.n.bez.	33.49.10↔	Plst Dckng intrthr vsk Anstmsn u Näht, n.n.bz.
32.01.10↔	Endsk Exz o Dstr v Läs o Gw an e Brnch, brnch Phtdyn Thr	33.49.11↔	Plst Dckng intrthr vsk Anstmsn u Näht, m Omntm mjs
32.01.11↔	Endsk Exz o Dstr v Läs o Gw an Brnch, brnch ArgnBeamr Thr	33.49.12↔	Plst Dckng intrthr vsk Anstmsn u Näht, m MTnsp
32.01.12↔	Endsk Exz o Dstr v Läs o Gw an e Brnch, brnch Lsr Thr	33.49.13↔	Plst Dckng intrthr vsk Anstmsn u Näht, m Prk
32.01.99↔	Endosk Exz o Destr von Läs o Gew an e Bronch, sonstige	33.49.14↔	Plst Dckng intrthr vsk Anstmsn u Näht, m Zwrchf
32.09.00↔	So Lok Exz o Destr von Läs o Gew an e Bronch, n.n.bez.	33.49.15↔	Plst Dckng intrthr vsk Anstmsn u Näht, m Vn azygs
32.09.10↔	So Lok Exz o Destr v Läs o Gew an e Bronch, d Thorakot	33.49.16↔	Plst Dckng intrthr vsk Anstmsn u Näht, m Pleur
32.09.20↔	S Lk Exz o Dstr v Läs o Gw an e Brnch, d Thrkskpie	33.49.17↔	Plst Dckng intrthr vsk Anstmsn u Näht, m prkrdialm Ftt
32.09.99↔	So Lok Exz o Destr von Läs o Gew an e Bronch, So	33.49.19↔	Plst Deckung intrthor vask Anastomosen u Nähte, So

33.49.99↔	Sonstige und Plast Rekonstruktion an d Lu, sonstige	34.6x.99↔	Pleurodese, sonstige
33.71.00↔	End Einsetz o Ersetz von Bronchialventil(en), n.n.bez.	34.71↔	Naht einer Brustwandverletzung
33.71.10↔	Endoskopisches Einsetzen von Bronchialventil(en), n.n.bez.	34.72↔	Verschluss einer Thorakostomie
33.71.11↔	Endoskopisches Einsetzen von Bronchialventil(en), ein Ventil	34.73↔	Verschluss anderer Thoraxfisteln
33.71.12↔	Endoskopisches Einsetzen von Bronchialventil(en), zwei Ventile	34.79.00↔	Sonstige plastische Rekonstruktion an der Brustwand, n.n.bez.
33.71.13↔	Endoskopisches Einsetzen von Bronchialventil(en), drei Ventile	34.79.10↔	S Plst Rk an d Brw, sk Vrschl e Thrkt, n.n.bez.
33.71.14↔	Endoskopisches Einsetzen von Bronchialventil(en), vier Ventile	34.79.11↔	S Plst Rk an d Brw, sk Vrschl e Thrkt, d Drht
33.71.15↔	End Einsetz von Bronchialventil(en), 5 u mehr Ventile	34.79.12↔	So Plast Reko an d Bruw, sek Verschl e Thorakot, d PI
33.71.20↔	Endoskopisches Ersetzen von Bronchialventil(en), n.n.bez.	34.79.19↔	So Plast Reko an d Bruw, sek Verschluss e Thorakot, So
33.71.21↔	Endoskopisches Ersetzen von Bronchialventil(en), ein Ventil	34.79.20↔	So Plast Reko an d Bruw, Stab, offen chir, n.n.bez.
33.71.22↔	Endoskopisches Ersetzen von Bronchialventil(en), zwei Ventile	34.79.21↔	So Plast Reko an d Bruw, Stab, offen chir, d Draht
33.71.23↔	Endoskopisches Ersetzen von Bronchialventil(en), drei Ventile	34.79.22↔	So Plast Reko an d Bruw, Stab, offen chir, d PI
33.71.24↔	Endoskopisches Ersetzen von Bronchialventil(en), vier Ventile	34.79.29↔	So Plast Reko an d Bruw, Stab, offen chir, So
33.71.25↔	End Ersetz von Bronchialventil(en), 5 und mehr Ventile	34.79.30↔	S Plst Rk an d Brw, off Rp e Strmfkrtr, n.n.bez.
33.71.99↔	End Einsetz o Ersetz von Bronchialventil(en), sonstige	34.79.31↔	S Plst Rk an d Brw, off Rp e Strmfkrtr, d Drht
33.79↔	End Einsetz von So Bronchialvorrichtung o Substanz	34.79.32↔	S Plst Rk an d Brw, off Rp e Strmfkrtr, d PI
33.92↔	Ligatur eines Bronchus	34.79.39↔	So Plast Reko an d Bruw, off Rep e Sternumfraktur, So
33.98↔	Sonstige Operationen an einem Bronchus	34.79.40↔	So Plast Reko an d Bruw, Knochenplastik und Knochtx
33.99↔	Sonstige Operationen an der Lunge	34.79.99↔	Sonstige plastische Rekonstruktion an der Brustwand, sonstige
34.02↔	Probethorakotomie	34.81↔	Exzision von Läsion oder Gewebe am Zwerchfell
34.03↔	Rethorakotomie	34.82↔	Naht eines Zwerchfellrisses
34.1↔	Inzision des Mediastinums	34.83↔	Verschluss einer Zwerchfellfistel
34.20↔	Thorakoskopische Pleurabiopsie	34.84↔	Sonstige plastische Rekonstruktion am Zwerchfell
34.21.00↔	Transpleurale Thorakoskopie, n.n.bez.	34.85↔	Implantation eines Zwerchfellschrittmachers
34.21.10↔	Transpleurale Thorakoskopie, Ersteingriff	34.89.00↔	Sonstige Operationen am Zwerchfell, n.n.bez.
34.21.20↔	Transpleurale Thorakoskopie, Reeingriff	34.89.10↔	Sonstige Op a Zwerchfell, Inzis (Zwerchfellsplattung)
34.21.99↔	Transpleurale Thorakoskopie, sonstige	34.89.99↔	Sonstige Operationen am Zwerchfell, sonstige
34.26↔	Offene Biopsie am Mediastinum	34.93↔	Plastische Rekonstruktion an der Pleura
34.27.00↔	Biopsie am Zwerchfell, n.n.bez.	34.99.00↔	Sonstige Operationen am Thorax, n.n.bez.
34.27.10↔	Geschlossene (Nadel-) Biopsie am Zwerchfell	34.99.10↔	Entnahme von Rippenknorpel als Transplantat
34.27.20↔	Offene Biopsie am Zwerchfell	34.99.99↔	Sonstige Operationen am Thorax, sonstige
34.27.99↔	Biopsie am Zwerchfell, sonstige	35.19.00↔	Valvuloplastik a off Herz, oh Ers, So Klap, n.n.bez.
34.3x.00↔	Exz oder Destr von Läs oder Gew d Mdst, n.n.bez.	35.19.10↔	Rk e AVKlpp a off Hr, oh Ers, b kng Klppnm d Hr
34.3x.10↔	Exzision von Läsion oder Gewebe des Mediastinums	35.19.11↔	Rk e Trncsklpp a off Hr, oh Ers, b kng Klppnm d Hr
34.3x.20↔	Resektion von Läsion oder Gewebe des Mediastinums, n.n.bez.	35.19.99↔	Valvuloplastik a off Herz, oh Ers, So Klap, So
34.3x.21↔	Res von Läs o Gew d Mdst, oh Res an mediast Organen	35.29.00↔	Herzklappenersatz, sonstige Klappe, n.n.bez.
34.3x.22↔	Rs v Läs o Gw d Mdst, m Lngnrs o Brstwndteilrsktion	35.29.10↔	Ers d AVKlappe b kongenitalen Klappenanomalien d Herz
34.3x.23↔	Resektion von Läs o Gew d Mdst, m Perikardtres	35.29.20↔	Ers d TruncusKlap b kongenitalen Klappanom d Herz
34.3x.24↔	Resektion von Läs o Gew d Mdst, m prothetischem GefErs	35.29.99↔	Herzklappenersatz, sonstige Klappe, sonstige
34.3x.25↔	Resektion von Läs o Gew d Mdst, m Lungenres und GefErs	35.31↔	Papillarmuskeloperation
34.3x.26↔	Res von Läs o Gew d Mdst, m Lungenres und Perikardtres	35.32↔	Sehnenfaden-Operation
34.3x.27↔	Res von Läs o Gew d Mdst, m Perikardtres und GefErs	35.39.00↔	Op an and an d Herzkl angrenz Strukturen, n.n.bez.
34.3x.28↔	Rs v Läs o Gw d Mdst, m Lngn u Prkrdtrs u GfErs	35.39.10↔	Supravalvuläre Resektion, Herzklappe, n.n.bez.
34.3x.29↔	Resektion von Läsion oder Gewebe des Mediastinums, sonstige	35.39.11↔	Supravalvuläre Resektion, Aortenklappe
34.3x.30↔	Destruktion von Läsion oder Gewebe des Mediastinums	35.39.12↔	Supravalvuläre Resektion, Pulmonalklappe
34.3x.99↔	Exz oder Destr von Läs oder Gew d Mdst, sonstige	35.39.19↔	Supravalvuläre Resektion, sonstige Herzklappe
34.4x.00↔	Exzision oder Destr einer Läsion an d Bruw, n.n.bez.	35.39.99↔	Op an and an d Herzkl angrenz Strukturen, sonstige
34.4x.10↔	Exzision einer Läsion an der Brustwand	36.17↔	Abdomino-koronarer Arterien-Bypass
34.4x.20↔	Teilresektion einer Läsion an der Brustwand, n.n.bez.	36.2↔	Myokard-Revaskularisation mit Arterien-Implantat
34.4x.21↔	Teilresektion e Läsion an der Brustwand, ohne Rekonstruktion	36.39.00↔	Sonstige Herz-Revaskularisation, n.n.bez.
34.4x.22↔	Teilresektion einer Läsion an der Brustwand, mit Rekonstruktion	36.39.10↔	Herz-Revaskularisation durch Koronararterienpatch
34.4x.30↔	Rs e Läs an d Brw, kmpltl Rs d Strms, n.n.bez.	36.39.11↔	Revision eines Koronararterienbypass
34.4x.31↔	Res e Läs an d Bruw, komplette Res d Sternums, oh Reko	36.39.12↔	Neuanlage eines Koronararterienbypass
34.4x.32↔	Res e Läs an d Bruw, komplette Res d Sternums, m Reko	36.39.13↔	Transposition von Koronararterien
34.4x.40↔	Destruktion einer Läsion an der Brustwand	36.39.14↔	HerzRevask m fr A. mamm intTx (IMATx)
34.4x.99↔	Exzision oder Destr einer Läsion an d Bruw, sonstige	36.39.99↔	Sonstige Herz-Revaskularisation, sonstige
34.51↔	Dekortikation der Lunge	36.91↔	Korrektur eines Koronargefäss-Aneurysmas
34.52↔	Thorakoskopische Dekortikation der Lunge	36.99.00↔	Sonstige Operationen an Herzgefässen n.n.bez.
34.59.00↔	Sonstige Exzision an der Pleura, n.n.bez.	36.99.10↔	Intrakoronare Stammzelltherapie, n.n.bez.
34.59.10↔	Sonstige Exzision an der Pleura, thorakoskopische Pleurektomie	36.99.11↔	Intrakor Stammzth oh Anr v Stammzfrakt o kult Verm
34.59.20↔	Sonst Exzision an der Pleura, offen chirurgische Pleurektomie	36.99.12↔	Intrakor Stammzth m Anr v Stammzfrakt o kult Verm
34.59.99↔	Sonstige Exzision an der Pleura, sonstige	36.99.19↔	Intrakoronare Stammzelltherapie, sonstige
34.6x.00↔	Pleurodese, n.n.bez.	36.99.20↔	Operationen bei kongenitalen Anomalien der Herzgefässe
34.6x.11↔	Pleurodese, offen chirurgisch, ohne Dekortikation	36.99.30↔	Rekonstruktion des Koronarostiums
34.6x.12↔	Pleurodese, offen chirurgisch, mit Dekortikation	36.99.40↔	Sympathektomie der Koronararterien
34.6x.19↔	Pleurodese, offen chirurgisch, sonstige	36.99.99↔	Sonstige Operationen an Herzgefässen, sonstige
34.6x.20↔	Pleurodese, thorakoskopisch, n.n.bez.	37.10↔	Inzision am Herzen n.n.bez.
34.6x.21↔	Pleurodese, thorakoskopisch, ohne Dekortikation	37.11.00↔	Kardiotomie, n.n.bez.
34.6x.22↔	Pleurodese, thorakoskopisch, mit Dekortikation	37.11.10↔	Epikardiale, endokardiale und epimyokardiale Inzision
34.6x.29↔	Pleurodese, thorakoskopisch, sonstige	37.11.99↔	Kardiotomie, sonstige

37.12↔	Perikardiotomie	37.99.11↔	Intramyok Stammzth oh Anr v Stammzfrakt o kult Verm
37.31.00↔	Perikardektomie, n.n.bez.	37.99.12↔	Intramyok Stammzth m Anr v Stammzfrakt o kult Verm
37.31.10↔	Perikardektomie, partiell	37.99.19↔	Intramyokardiale Stammzelltherapie, sonstige
37.31.20↔	Perikardektomie, total	37.99.20↔	Operationen bei kongenitalen Anomalien des Herzens, n.n.bez.
37.31.30↔	Adhäsiolyse am Perikard	37.99.29↔	Operationen bei kongenitalen Anomalien des Herzens, sonstige
37.31.99↔	Perikardektomie, sonstige	37.99.30↔	Ligatur eines Herzohres
37.75.00↔	Revision von Elektroden, n.n.bez.	37.99.80↔	Reoperation an Herz und Perikard
37.75.10↔	Sondenkorrektur eines Herzschrittmachers oder Defibrillators	37.99.99↔	Sonstige Operationen an Herz und Perikard, sonstige
37.75.20↔	Kupplungskorrektur eines Herzschrittmachers oder Defibrillators	38.01↔	Inzision von intrakraniellen Gefässen
37.75.99↔	Revision von Elektroden, sonstige	38.02.00↔	Inzision von anderen Gefässen an Kopf und Hals, n.n.bez.
37.77.00↔	Entfernen von Elektrode(n) ohne Ersatz, n.n.bez.	38.02.10↔	Inzision von extrakraniellen Arterien an Kopf und Hals
37.77.10↔	Ens tchn Untst z Entf v Sndn e Hzrschrm o Df, ExcmlrLsr	38.02.20↔	Inzision von extrakraniellen Venen an Kopf und Hals, n.n.bez.
37.77.11↔	Ens tchn Untst z Entf v Sndn HSM o Df,elkrch Dsktionsgrät	38.02.21↔	Inzision der V. jugularis (externa) (interna)
37.77.19↔	Ens tchn Untst z Entf v Sndn e Hzrschrm o Df, S	38.02.28↔	Inzis von sonstigen tiefen extr Venen an Kopf und Ha
37.77.80↔	Ens tchn Untst z Entf v Sndn e Hzrschrm o Df, n.n.bez.	38.02.29↔	Inzision von extrakraniellen Venen an Kopf und Hals, sonstige
37.77.99↔	Entfernen von Elektrode(n) ohne Ersatz, sonstige	38.02.99↔	Inzision von anderen Gefässen an Kopf und Hals, sonstige
37.79.00↔	Rev o Verlag v Tasche v kard Vorrichtung, n.n.bez.	38.03.00↔	Inzision von Gefässen der oberen Extremität, n.n.bez.
37.79.01↔	Implantation eines Ereignis Rekorder	38.03.10↔	Inzision von Arterien der oberen Extremität, n.n.bez.
37.79.10↔	Implnt o Aggrgwchs(h Ändrng d Snd)e EreignsRkrdrs,nnbz	38.03.11↔	Inzision der A. axillaris
37.79.11↔	Aggregwechs (oh Änderung d Sonde) e EreignisRekorders	38.03.19↔	Inzision von sonstigen Arterien des Oberarms
37.79.19↔	Implnt o Aggrgwchs (h Ändrng d Snd) e EreignsRkrdrs, S	38.03.20↔	Inzision von Arterien des Unterarms
37.79.99↔	Rev o Verlagerung von Tasche von kard Vorrichtung, So	38.03.21↔	Inzision von Arterien der Hand
37.85.00↔	Erstz jgl EnkSchrttmVrrttyp, N spzf ob rt rspns, n.n.bz.	38.03.30↔	Inzision von Venen der oberen Extremität, n.n.bez.
37.85.10↔	Aggrgwchs jgl EnkSchrttmVrrttyp, N spzf ob rt rspns	38.03.31↔	Inzision der V. axillaris
37.85.20↔	Agg u Sndnwch jgl EnkSchrttmVrrttyp, N spzf ob rt rspns	38.03.38↔	Inzision von sonstigen tiefen Venen der oberen Extremität
37.85.99↔	Erstz jgl EnkSchrttmVrrttyp, N spzf ob rt rspns, S	38.03.39↔	Inzision von Venen der oberen Extremität, sonstige
37.87.00↔	Ersetzen jeglichen Zweikammer-Schrittmachertypes, n.n.bez.	38.03.99↔	Inzision von Gefässen der oberen Extremität, sonstige
37.87.10↔	Aggregatwechsel jeglichen Zweikammer-Schrittmachertypes	38.04.00↔	Inzision der Aorta, n.n.bez.
37.87.20↔	Agg und Sondenwechsel jegl ZweikammerSchrittmtyp	38.04.10↔	Inzision von Aorta ascendens und Aortenbogen
37.87.99↔	Ersetzen jeglichen Zweikammer-Schrittmachertypes, sonstiges	38.04.20↔	Inzision der Aorta descendens
37.88.00↔	Implant e Dreikschrittm (biv Stimulation), n.n.bez.	38.04.30↔	Inzision der Aorta abdominalis
37.88.10↔	Implant e Dreikschrittm (biv Stimul) m d Mögl d Fernüb	38.04.99↔	Inzision der Aorta, sonstige
37.88.99↔	Implant e Dreikschrittm (biv Stimulation), sonstige	38.05.00↔	Inzision von anderen thorakalen Gefässen, n.n.bez.
37.89.00↔	Revision oder Entfernen eines Schrittmachers, n.n.bez.	38.05.10↔	Inzision von anderen thorakalen Arterien
37.89.10↔	Rev e Sm, Defi, Synchronisationssysteme o Ereignrek	38.05.20↔	Inzision von thorakalen Venen, n.n.bez.
37.89.20↔	Systemst v EinkamSyst auf 2 resp. Dreiksys, n.n.bez.	38.05.21↔	Inzision von thorakalen tiefen Venen
37.89.21↔	Systemumstellung von Einkammer- auf Zweikammersystem	38.05.29↔	Inzision von thorakalen Venen, sonstige
37.89.22↔	Systemumstellung von Einkammer- auf Dreikammersystem	38.05.99↔	Inzision von anderen thorakalen Gefässen, sonstige
37.89.23↔	Systemumstellung von Zweikammer- auf Dreikammersystem	38.06.00↔	Inzision von abdominalen Arterien, n.n.bez.
37.89.29↔	Systemst von EinkamSyst auf 2 resp. Dreiksys, So	38.06.10↔	Inzision von viszeralen Arterien, n.n.bez.
37.89.30↔	Revision von Dreikammerschrittmacher, n.n.bez.	38.06.11↔	Inzision des Truncus coeliacus
37.89.31↔	Aggregwechs jegl DreikammerSchrittmtyp, n.n.bez.	38.06.12↔	Inzision der A. gastrica
37.89.39↔	Revision von Dreikammerschrittmacher, sonstige	38.06.13↔	Inzision der A. hepatica
37.89.40↔	Entf von Herzschrm o Resynschrittm, n.n.bez.	38.06.14↔	Inzision der A. lienalis
37.89.41↔	Entfernen von Herzschrittmacher	38.06.15↔	Inzision der A. renalis
37.89.42↔	Entfernen von Resynchronisationsherzschrittmacher	38.06.16↔	Inzision der A. mesenterialis
37.89.49↔	Entf von Herzschrm o Resynschrittm, sonstige	38.06.17↔	Inzision der A. lumbalis
37.89.50↔	Entf e Sm, Defi, Synchronisationssysteme o Ereignrek	38.06.18↔	Inzision der A. iliaca
37.89.99↔	Revision oder Entfernen eines Schrittmachers, sonstige	38.06.19↔	Inzision von viszeralen Arterien, sonstige
37.94.00↔	Implantation oder Ersetzen eines Defibrillators, n.n.bez.	38.06.99↔	Inzision von abdominalen Arterien, sonstige
37.94.01↔	Implantation eines Defibrillators mit Einkammer-Stimulation	38.07.00↔	Inzision von abdominalen Venen, n.n.bez.
37.94.02↔	Implantation eines Defibrillators mit Zweikammer-Stimulation	38.07.10↔	Inzision von tiefen abdominalen Venen, n.n.bez.
37.94.03↔	Implantation eines Defibrillators mit biv Stimulation	38.07.11↔	Inzision der V. cava inferior
37.94.04↔	Imp Df m zszätzlchm Drcksnsr z ninv Mssng d rchtvntn Drcks	38.07.12↔	Inzision der V. iliaca
37.94.10↔	Ersetzen eines Defibrillators, n.n.bez.	38.07.19↔	Inzision von tiefen abdominalen Venen, sonstige
37.94.11↔	Ersetzen eines Defibrillators mit Einkammer-Stimulation	38.07.99↔	Inzision von abdominalen Venen, sonstige
37.94.12↔	Ersetzen eines Defibrillators mit Zweikammer-Stimulation	38.10↔	Endarterektomie, Lokalisation n.n.bez.
37.94.19↔	Ersetzen eines Defibrillators, sonstige	38.11↔	Endarterektomie von intrakraniellen Gefässen
37.94.20↔	Systemst e Herzschrm auf Defi m EinkStimul, n.n.bez.	38.12↔	Endarterektomie von anderen Gefässen an Kopf und Hals
37.94.21↔	Systemumstellung e Herzschrm auf Defi m EinkStimul	38.13↔	Endarterektomie von Gefässen der oberen Extremität
37.94.22↔	Systemst e Herzschrm o Defi auf Defi m ZweikStimul	38.14.00↔	Endarterektomie der Aorta, n.n.bez.
37.94.29↔	Systemst e Herzschrm o Defi auf Defi m biv Stimul, So	38.14.10↔	Endarterektomie von Aorta ascendens und Aortenbogen
37.94.99↔	Implnt o Erstz e tt autm Krdivovr / DfSyst [AICD], S	38.14.20↔	Endarterektomie der Aorta descendens
37.98.00↔	Erstz nur d Pulsgener e autom Kardiov/Defi, n.n.bez.	38.14.30↔	Endarterektomie der Aorta abdominalis
37.98.10↔	Erstz nr d Plsgnr e autm Krdivov/Df m EnkStiml	38.14.99↔	Endarterektomie der Aorta, sonstige
37.98.11↔	Erstz nr d Plsgnr e autm Krdivov/Df m Zweikmrrstmltion	38.15.00↔	Endarterektomie der anderen thorakalen Gefässe, n.n.bez.
37.98.12↔	Erstz nr d Plsgnr e autm Krdivov/Df m bv Stml	38.15.10↔	Endarterektomie der A. subclavia
37.98.99↔	Erstz nur d Pulsgener e autom Kardiov/Defi, sonstige	38.15.20↔	Endarterektomie des Truncus brachiocephalicus
37.99.00↔	Sonstige Operationen an Herz und Perikard, n.n.bez.	38.15.30↔	Endarterektomie der A. pulmonalis
37.99.10↔	Intramyokardiale Stammzelltherapie, n.n.bez.	38.15.40↔	Endarterektomie der V. pulmonalis

38.15.99↔	Endarterektomie der anderen thorakalen Gefässe, sonstige	38.37.19↔	Resektion von tiefen abdomin Venen mit Anastomose, sonst
38.16.00↔	Endarterektomie von abdominalen Arterien, n.n.bez.	38.37.99↔	Resektion von abdominalen Venen mit Anastomose, sonstige
38.16.10↔	Endarterektomie von viszeralen Arterien, n.n.bez.	38.42↔	Resektion von anderen Blutgefässen an Kopf und Hals
38.16.11↔	Endarterektomie des Truncus coeliacus	38.43.00↔	Resektion von Blgef d oberen Extrem mit Ers, n.n.bez.
38.16.12↔	Endarterektomie der A. gastrica	38.43.10↔	Resektion von Arterien der oberen Extremität mit Ersatz
38.16.13↔	Endarterektomie der A. hepatica	38.43.11↔	Resektion der A. axillaris mit Ersatz
38.16.14↔	Endarterektomie der A. lienalis	38.43.20↔	Resektion von Venen der oberen Extremität mit Ersatz, n.n.bez.
38.16.15↔	Endarterektomie der A. renalis	38.43.21↔	Resektion der V. axillaris mit Ersatz
38.16.16↔	Endarterektomie der A. mesenterialis	38.43.28↔	Resektion von sonstigen tiefen Venen d ob Extrem m Ers
38.16.17↔	Endarterektomie der A. lumbalis	38.43.29↔	Resektion von Venen der oberen Extremität mit Ersatz, sonstige
38.16.18↔	Endarterektomie der A. iliaca	38.43.99↔	Resektion von Blgef d oberen Extrem mit Ers, sonstige
38.16.19↔	Endarterektomie von viszeralen Arterien, sonstige	38.44.00↔	Resektion der Aorta abdominalis mit Ersatz, n.n.bez.
38.16.99↔	Endarterektomie von abdominalen Arterien, sonstige	38.44.10↔	Resektion der Aorta abdominalis, suprarenal mit Ersatz
38.18.00↔	Endarterektomie von Gefässen der unteren Extremität, n.n.bez.	38.44.11↔	Resektion der Aorta abdominalis, infrarenal mit Ersatz
38.18.10↔	Endarterektomie der A. femoralis (communis) (superficialis)	38.44.12↔	Resektion der Aorta abdominalis, juxtarenal mit Ersatz
38.18.11↔	Endarterektomie der A. profunda femoris	38.44.99↔	Resektion der Aorta abdominalis mit Ersatz, sonstige
38.18.12↔	Endarterektomie der A. poplitea	38.45.00↔	Resektion von thorakalen Blutgefässen mit Ersatz, n.n.bez.
38.18.99↔	Endarterektomie von Gefässen der unteren Extremität, sonstige	38.45.10↔	Resektion der thorakalen Aorta mit Ersatz, n.n.bez.
38.30↔	Gefässresektion, Lokalisation n.n.bez.	38.45.11↔	Resektion Aorta ascendens od des Aortenbogens mit Ersatz
38.31↔	Resektion von intrakraniellen Gefässen mit Anastomose	38.45.12↔	Resektion der Aorta thoracica mit Ersatz
38.32.00↔	Resektion von and Gef a Kopf und Ha m Anast, n.n.bez.	38.45.13↔	Resektion der Aorta thoracoabdominalis mit Ersatz
38.32.10↔	Resektion von extrkr Aa an Kopf und Hals mit Anast	38.45.14↔	Resektion der thorakalen Aorta und Ersatz mit Hybridprothese
38.32.20↔	Res von extrkr Venen an Kopf und Ha m Anast, n.n.bez.	38.45.19↔	Resektion der thorakalen Aorta mit Ersatz, sonstige
38.32.21↔	Resektion der V. jugularis mit Anastomose	38.45.20↔	Resektion sonstiger thorakaler Arterien mit Ersatz, n.n.bez.
38.32.22↔	Res von oberfl extrkr Venen an Kopf und Ha m Anast	38.45.21↔	Resektion der A. pulmonalis mit Ersatz
38.32.99↔	Resektion von and Gef an Kopf und Ha m Anast, sonstige	38.45.22↔	Resektion des Truncus brachiocephalicus mit Ersatz
38.33.00↔	Resektion von Gef d oberen Extrem (m Anast), n.n.bez.	38.45.29↔	Resektion sonstiger thorakaler Arterien mit Ersatz
38.33.10↔	Resektion von Aa d oberen Extrem mit Anast, n.n.bez.	38.45.30↔	Resektion thorakaler Venen mit Ersatz, n.n.bez.
38.33.11↔	Resektion von Arterien des Oberarmes mit Anastomose	38.45.31↔	Resektion der V. cava superior mit Ersatz
38.33.12↔	Resektion der A. ulnaris mit Anastomose	38.45.38↔	Resektion sonstiger tiefer thorakaler Venen mit Ersatz
38.33.13↔	Resektion von sonst Arterien des Unterarmes mit Anastomose	38.45.39↔	Resektion thorakaler Venen mit Ersatz, sonstige
38.33.14↔	Resektion von Arterien der Hand mit Anastomose	38.45.99↔	Resektion von thorakalen Blutgefässen mit Ersatz, sonstige
38.33.20↔	Resektion von Venen d oberen Extrem m Anast, n.n.bez.	38.46↔	Resektion von abdominalen Arterien mit Ersatz
38.33.21↔	Resektion der V. axillaris mit Anastomose	38.47.00↔	Resektion von abdominalen Venen mit Ersatz, n.n.bez.
38.33.22↔	Res von sonstigen tiefen Venen d ob Extrem m Anast	38.47.10↔	Resektion von tiefen abdominalen Venen mit Ersatz, n.n.bez.
38.33.23↔	Resektion von oberfl Venen d ob Extrem m Anast	38.47.11↔	Resektion der V. cava inferior mit Ersatz
38.33.99↔	Resektion von Gef d oberen Extrem (m Anast), sonstige	38.47.12↔	Resektion der V. iliaca mit Ersatz
38.34.00↔	Resektion der Aorta mit Anastomose, n.n.bez.	38.47.19↔	Resektion von tiefen abdominalen Venen mit Ersatz, sonstige
38.34.10↔	Resektion d Aort ascendens und d Aortenbogens m Anast	38.47.99↔	Resektion von abdominalen Venen mit Ersatz, sonstige
38.34.20↔	Resektion der Aorta descendens mit Anastomose	38.51↔	Ligatur und Stripping von intrakraniellen Varizen
38.34.30↔	Resektion der Aorta abdominalis mit Anastomose	38.60↔	Sonstige Exzision von Gefässen, Lokalisation n.n.bez.
38.34.99↔	Resektion der Aorta mit Anastomose, sonstige	38.61↔	Sonstige Exzision von intrakraniellen Gefässen
38.35.00↔	Resektion von thorakalen Gefässen mit Anastomose, n.n.bez.	38.62↔	Sonstige Exzision von Gefässen an Kopf und Hals
38.35.10↔	Resektion von thorakalen Arterien mit Anastomose, n.n.bez.	38.63.00↔	Sonstige Exzision von Gefässen der oberen Extremität, n.n.bez.
38.35.11↔	Resektion der A. subclavia mit Anastomose	38.63.10↔	Sonstige Exzision von Arterien der oberen Extremität, n.n.bez.
38.35.12↔	Resektion des Truncus brachiocephalicus mit Anastomose	38.63.11↔	Sonstige Exzision von Arterien der Hand
38.35.13↔	Resektion der A. pulmonalis mit Anastomose	38.63.19↔	Sonstige Exzision von Arterien der oberen Extremität, sonstige
38.35.19↔	Resektion von thorakalen Arterien mit Anastomose, sonstige	38.63.20↔	Sonstige Exzision von Venen der oberen Extremität, n.n.bez.
38.35.20↔	Resektion von thorakalen Venen mit Anastomose, n.n.bez.	38.63.21↔	Sonstige Exzision von tiefen Venen der oberen Extremität
38.35.21↔	Resektion der V. pulmonalis mit Anastomose	38.63.29↔	Sonstige Exzision von Venen der oberen Extremität, sonstige
38.35.22↔	Resektion der V. subclavia mit Anastomose	38.63.99↔	Sonstige Exzision von Gefässen der oberen Extremität, sonstige
38.35.23↔	Resektion der V. cava superior mit Anastomose	38.64.00↔	Sonstige Exzision der Aorta, n.n.bez.
38.35.28↔	Res von thorakalen von sonstigen tiefen Venen m Anast	38.64.10↔	Sonstige Exzision der thorakalen Aorta
38.35.29↔	Resektion von thorakalen Venen mit Anastomose, sonstige	38.64.20↔	Sonstige Exzision der Aorta abdominalis
38.35.99↔	Resektion von thorakalen Gefässen mit Anastomose, sonstige	38.64.99↔	Sonstige Exzision der Aorta, sonstige
38.36.00↔	Resektion von abdominalen Arterien mit Anastomose, n.n.bez.	38.65.00↔	Sonstige Exzision von thorakalen Gefässen, n.n.bez.
38.36.10↔	Resektion von viszeralen Arterien mit Anastomose, n.n.bez.	38.65.10↔	Sonstige Exzision von thorakalen Arterien
38.36.11↔	Resektion des Truncus coeliacus mit Anastomose	38.65.20↔	Sonstige Exzision von thorakalen Venen, n.n.bez.
38.36.12↔	Resektion der A. gastrica mit Anastomose	38.65.21↔	Sonstige Exzision der V. cava superior
38.36.13↔	Resektion der A. hepatica mit Anastomose	38.65.22↔	Sonstige Exzision von sonstigen tiefen thorakalen Venen
38.36.14↔	Resektion der A. lienalis mit Anastomose	38.65.29↔	Sonstige Exzision von thorakalen Venen, sonstige
38.36.15↔	Resektion der A. renalis mit Anastomose	38.65.99↔	Sonstige Exzision von thorakalen Gefässen, sonstige
38.36.16↔	Resektion der A. mesenterialis mit Anastomose	38.66.00↔	Sonstige Exzision von abdominalen Arterien, n.n.bez.
38.36.17↔	Resektion der A. iliaca mit Anastomose	38.66.10↔	Sonstige Exzision von viszeralen Arterien, n.n.bez.
38.36.19↔	Resektion von viszeralen Arterien mit Anastomose, sonstige	38.66.11↔	Sonstige Exzision des Truncus coeliacus
38.36.99↔	Resektion von abdominalen Arterien mit Anastomose, sonstige	38.66.12↔	Sonstige Exzision der A. gastrica
38.37.00↔	Resektion von abdominalen Venen mit Anastomose, n.n.bez.	38.66.13↔	Sonstige Exzision der A. hepatica
38.37.10↔	Resektion von tiefen abdomin Venen mit Anastomose, n.n.bez.	38.66.14↔	Sonstige Exzision der A. lienalis
38.37.11↔	Resektion der V. cava inferior mit Anastomose	38.66.15↔	Sonstige Exzision der A. renalis
38.37.12↔	Resektion der V.iliaca mit Anastomose	38.66.16↔	Sonstige Exzision der A. mesenterialis

38.66.17↔	Sonstige Exzision der A. lumbalis	38.87.19↔	So chir Verschluss von tiefen abd Venen, sonstige
38.66.18↔	Sonstige Exzision der A. iliaca	38.87.99↔	Sonstiger chir Verschluss von abd Venen, sonstige
38.66.19↔	Sonstige Exzision viszeraler Arterien, sonstige	39.22.00↔	Bypass zwischen Aorta, A. subclavia und A. carotis, n.n.bez.
38.66.99↔	Sonstige Exzision abdominalen Arterien, sonstige	39.22.10↔	Bypass an der A. carotis, n.n.bez.
38.67.00↔	Sonstige Exzision von abdominalen Venen, n.n.bez.	39.22.11↔	Bypass zwischen A. carotis und A. carotis
38.67.10↔	Sonstige Exzision von tiefen abdominalen Venen, n.n.bez.	39.22.12↔	Bypass zwischen A. carotis und A. vertebralis
38.67.11↔	Sonstige Exzision der V. cava inferior	39.22.13↔	Bypass zwischen A. carotis und A. subclavia
38.67.12↔	Sonstige Exzision der V. iliaca	39.22.14↔	Bypass zwischen A. carotis und Aorta
38.67.19↔	Sonstige Exzision von tiefen abdominalen Venen, sonstige	39.22.19↔	Bypass an der A. carotis, sonstige
38.67.99↔	Sonstige Exzision von abdominalen Venen, sonstige	39.22.20↔	Bypass an der A. subclavia, n.n.bez.
38.69↔	Sonstige Exzision von Venen der unteren Extremität	39.22.21↔	Bypass zwischen A. subclavia und Aorta
38.7x.00↔	Unterbrechung der Vena cava, n.n.bez.	39.22.29↔	Bypass an der A. subclavia, sonstige
38.7x.10↔	Unterbrechung des V. cava chirurgisch, n.n.bez.	39.22.99↔	Bypass zwischen Aorta, A. subclavia und A. carotis, sonstige
38.7x.11↔	Einsetzen e Antiembolie-Schirmes in die V. cava, chirurgisch	39.23↔	Sonstiger intrathorakaler, vaskulärer Shunt oder Bypass
38.7x.12↔	Entfernung e AntiembolieSchirmes in d V. cava, chir	39.24↔	Aorto-renaler Bypass
38.7x.13↔	Ligatur oder Plicatue der V. cava, chirurgische	39.25.00↔	Aorto-iliaco-femorale Bypass, n.n.bez.
38.7x.19↔	Chirurgische Unterbrechung des V. cava, chirurgisch, sonstige	39.25.10↔	Aorto-iliaco-femorale Bypass, aortal, n.n.bez.
38.7x.20↔	Unterbrechung d V. cava, Perk transluminal, n.n.bez.	39.25.11↔	Aorto-iliacale Bypass
38.7x.23↔	Ligatur oder Plikatur der V. cava, perkutan transluminal	39.25.12↔	Aorto-femorale Bypass
38.7x.29↔	Intrvntionll Untbr d V. Cv, Prk trnsmnl, S	39.25.13↔	Aorto-popliteale Bypass
38.7x.99↔	Unterbrechung der Vena cava, sonstige	39.25.14↔	Aorto-crurale Bypass
38.80↔	Sonstiger chir Verschluss von Gef, Lok n.n.bez.	39.25.19↔	Aorto-iliaco-femorale Bypass, aortal, sonstige
38.81↔	Sonstiger chirurgischer Verschluss von intrakraniellen Gefässen	39.25.20↔	Iliaco-femorale Bypass, n.n.bez.
38.82.00↔	So chir Verschluss von Gef a Kopf und Ha, n.n.bez.	39.25.21↔	Ilio-iliacale Bypass
38.82.10↔	Sonstiger chir Verschluss von extr Aa an Kopf und Ha	39.25.22↔	Ilio-femorale Bypass
38.82.20↔	So chir Verschl v extrk Venen an Kopf u Ha, n.n.bez.	39.25.23↔	Ilio-popliteale Bypass
38.82.21↔	Sonstiger chirurgischer Verschluss der V. jugularis	39.25.24↔	Ilio-crurale Bypass
38.82.22↔	So chir Verschl v sonst tief extrk Venen an Kopf u Ha	39.25.29↔	Iliaco-femorale Bypass, sonstige
38.82.29↔	So chir Verschluss von extrk Venen an Kopf und Ha, So	39.25.30↔	Obturator-Bypass (extraanatomisch)
38.82.99↔	So chir Verschluss von Gef a Kopf und Ha, sonstige	39.25.99↔	Aorto-iliaco-femorale Bypass, sonstige
38.83.00↔	So chir Verschluss von Gef d ob Extrem, n.n.bez.	39.26.00↔	Sonstr intra-abdominaler Gefäss-Shunt oder -Bypass, n.n.bez.
38.83.10↔	Sonstiger chir Verschluss von Aa d ob Extrem, n.n.bez.	39.26.10↔	Sonstiger intraabd GefShunt o Byp, Viszeralarterien
38.83.11↔	Sonstiger chirurgischer Verschluss von Arterien der Hand	39.26.11↔	Sonstiger intra-abdominaler Gefäss-Shunt oder -Bypass, Aorta
38.83.19↔	Sonstiger chir Verschluss von sonstigen Aa d ob Extrem	39.26.12↔	Sonstiger intraabd GefässShunt oder Byp, A. renalis
38.83.20↔	So chir Verschluss von Venen d ob Extrem, n.n.bez.	39.26.19↔	So intraabd GefShunt o Byp, So Viszeralarterien
38.83.21↔	Sonstiger chir Verschluss von tiefen Venen d ob Extrem	39.26.99↔	Sonstr intra-abdominaler Gefäss-Shunt oder -Bypass, sonst
38.83.29↔	So chir Verschluss von Venen d ob Extrem, sonstige	39.27.00↔	Arteriovenöser Shunt für Hämodialyse, n.n.bez.
38.83.99↔	So chir Verschluss von Gef d ob Extrem, sonstige	39.27.10↔	AV-Fistel für Hämodialyse
38.84.00↔	Sonstiger chirurgischer Verschluss der Aorta, n.n.bez.	39.27.11↔	AVFistel mit allogenen oder allopl Material f Händi
38.84.10↔	Sonstiger chirurgischer Verschluss der thorakalen Aorta	39.27.99↔	Arteriovenöser Shunt für Hämodialyse, sonstige
38.84.20↔	Sonstiger chirurgischer Verschluss der Aorta abdominalis	39.28↔	Extrakraniell-intrakranieller Gefäss-Bypass
38.84.99↔	Sonstiger chirurgischer Verschluss der Aorta, sonstige	39.29.00↔	Sonstiger (peripherer) Gefäss-Shunt oder -Bypass, n.n.bez.
38.85.00↔	So chir Verschluss von and thorakalen Gef, n.n.bez.	39.29.10↔	GefässShunt oder Byp an Aa d unteren Extrem, n.n.bez.
38.85.10↔	So chir Verschluss von and thorakalen Aa, n.n.bez.	39.29.11↔	Femorofemorale Gefäss-Shunt oder -Bypass
38.85.11↔	Sonstiger chirurgischer Verschluss der A. subclavia	39.29.12↔	Femoropopliteale Gefäss-Shunt oder -Bypass
38.85.12↔	Sonstiger chirurgischer Verschluss der A. pulmonalis	39.29.13↔	Femorocrurale Gefäss-Shunt oder -Bypass
38.85.13↔	Sonstr chirurgischer Verschluss des Truncus brachiocephalicus	39.29.14↔	Femoropedale Gefäss-Shunt oder -Bypass
38.85.19↔	So chir Verschluss von and thorakalen Aa, sonstige	39.29.15↔	Popliteocrurale und popliteopedale Gefäss-Shunt oder -Bypass
38.85.20↔	So chir Verschluss von thorakalen Venen, n.n.bez.	39.29.16↔	GefShunt oder Byp an Aa d Unterschenkels und d Fußes
38.85.21↔	Sonstiger chirurgischer Verschluss der V. cava superior	39.29.19↔	GefässShunt oder Byp an Aa d unteren Extrem, sonstige
38.85.22↔	Sonstiger chirurgischer Verschluss der V. pulmonalis	39.29.20↔	Gefäss-Shunt oder Bypass an Arterien der oberen Extremität
38.85.23↔	Sonstiger chirurgischer Verschluss der V. subclavia	39.29.30↔	S (prphrr) GfShnt o Byp, extraanatsch, n.n.bz.
38.85.28↔	So chir Verschluss von sonst tiefen thorakalen Venen	39.29.31↔	Subclaviafemorale Gefäss-Shunt oder Bypass
38.85.29↔	So chir Verschluss von thorakalen Venen, sonstige	39.29.32↔	Axillofemorale Gefäss-Shunt oder Bypass
38.85.99↔	So chir Verschluss von and thorakalen Gef, sonstige	39.29.33↔	Femorofemorale Cross-over-Bypass
38.86.00↔	Sonstiger chir Verschluss von abd Aa, n.n.bez.	39.29.39↔	So (peripherer) GefShunt o Byp, extraanatomisch, So
38.86.10↔	Sonstiger chir Verschluss von viszeralen Aa, n.n.bez.	39.29.40↔	Gefäss-Shunt oder -Bypass an Venen
38.86.11↔	Sonstiger chirurgischer Verschluss des Truncus coeliacus	39.29.80↔	Temporärer intraoperativer Shunt, n.n.bez.
38.86.12↔	Sonstiger chirurgischer Verschluss der A. gastrica	39.29.81↔	Temporärer intraoperativer Shunt, arterioarteriell
38.86.13↔	Sonstiger chirurgischer Verschluss der A. hepatica	39.29.82↔	Temporärer intraoperativer Shunt, arteriovenös
38.86.14↔	Sonstiger chirurgischer Verschluss der A. lienalis	39.29.89↔	Temporärer intraoperativer Shunt, sonstige
38.86.15↔	Sonstiger chirurgischer Verschluss der A. renalis	39.29.99↔	Sonstiger (peripherer) Gefäss-Shunt oder -Bypass, sonstige
38.86.16↔	Sonstiger chirurgischer Verschluss der A. mesenterialis	39.30.00↔	Naht von Blutgefässen, n.n.bez.
38.86.17↔	Sonstiger chirurgischer Verschluss der A. iliaca	39.30.10↔	Anwendung eines Gefäßverschlussystems, n.n.bez.
38.86.19↔	Sonstiger chir Verschluss von viszeralen Aa, sonstige	39.30.11↔	Anwendung eines Nahtsystems an Blutgefässen
38.86.99↔	Sonstiger chir Verschluss von abd Aa, sonstige	39.30.12↔	Anwendung eines Clipsystems an Blutgefässen
38.87.00↔	Sonstiger chir Verschluss von abd Venen, n.n.bez.	39.30.13↔	Verschluss eines Stichkanals mit Kollagen an Blutgefässen
38.87.10↔	So chir Verschluss von tiefen abd Venen, n.n.bez.	39.30.19↔	Anwendung eines Gefäßverschlussystems, sonstige
38.87.11↔	Sonstiger chirurgischer Verschluss der V. cava inferior	39.30.99↔	Naht von Blutgefässen, sonstige
38.87.12↔	So chir Verschl d V. iliaca communis u V. iliaca int	39.31.00↔	Naht einer Arterie, n.n.bez.

39.31.10↔	Naht einer Arterie an Kopf und Hals, n.n.bez.	39.52.20↔	Sonstige Korrektur eines Aneurysmas der Aorta, n.n.bez.
39.31.11↔	Naht einer intrakraniellen Arterie	39.52.21↔	S offn Chr Krr Aneur d Art ascndns,d Artbnbngs u d thr Art
39.31.19↔	Naht einer Arterie an Kopf und Hals, sonstige	39.52.22↔	Sonstige offen Chir Korrektur eines Aneur der Aort abd
39.31.20↔	Naht einer Arterie des Oberarms, n.n.bez.	39.52.29↔	Sonstige Korrektur eines Aneurysmas der Aorta, sonstige
39.31.21↔	Naht der A. axillaris	39.52.99↔	Sonstige Korrektur eines Aneurysmas, sonstige
39.31.22↔	Naht der A. brachialis	39.53↔	Verschluss einer arteriovenösen Fistel
39.31.29↔	Naht einer Arterie des Oberarms, sonstige	39.54.00↔	Re-entry Operation, n.n.bez.
39.31.30↔	Naht einer Arterie des Unterarms	39.54.10↔	Re-entry Operation, thorakale Aorta
39.31.40↔	Naht einer Arterie der Hand	39.54.20↔	Re-entry Operation, Aorta abdominalis
39.31.50↔	Naht einer Arterie der unteren Extremität	39.54.99↔	Re-entry Operation, sonstige
39.31.60↔	Naht der Aorta, n.n.bez.	39.55↔	Reimplantation eines abberrierenden Nierengefäßes
39.31.61↔	Naht der thorakalen Aorta	39.56.00↔	Plast Rekonstruktion e Blgef m GewPatch, n.n.bez.
39.31.62↔	Naht der abdominalen Aorta	39.56.10↔	Plast Reko von Gef an Kopf u Ha m GewPatch, n.n.bez.
39.31.69↔	Naht der Aorta, sonstige	39.56.11↔	Plastische Rekonstruktion von intrakr Gef m GewPatch
39.31.70↔	Naht von sonstigen thorakalen Arterien, n.n.bez.	39.56.12↔	Plastische Rekonstruktion der V. jugularis mit Gewebe-Patch
39.31.71↔	Naht der A. pulmonalis	39.56.19↔	Plast Reko von Gef an Kopf und Ha m GewPatch, So
39.31.72↔	Naht des Truncus brachiocephalicus	39.56.20↔	Plast Reko von Gef d ob Extrem m GewPatch, n.n.bez.
39.31.73↔	Naht der A. subclavia	39.56.21↔	Plast Rekonstruktion von Aa d ob Extrem m GewPatch
39.31.79↔	Naht von thorakalen Arterien, sonstige	39.56.22↔	Plst Rk d V. sbcl, V. axll u V. brchiocphlc m GwPtch
39.31.80↔	Naht von abdominalen Arterien, n.n.bez.	39.56.23↔	Plast Reko v sonst tief Venen d ob Extrem m GewPatch
39.31.81↔	Naht des Truncus coeliacus	39.56.29↔	Plast Reko von Gef d ob Extrem m GewPatch, sonstige
39.31.82↔	Naht der A. gastrica	39.56.30↔	Plast Reko von thorakalen Gef m GewPatch, n.n.bez.
39.31.83↔	Naht der A. hepatica	39.56.31↔	Plastische Rekonstruktion der thorak Aorta mit Gewebe-Patch
39.31.84↔	Naht der A. lienalis	39.56.32↔	Plastische Rekonstruktion der V. pulmonalis mit Gewebe-Patch
39.31.85↔	Naht der A. renalis	39.56.33↔	Plastische Rekonstruktion der V. cava sup mit Gewebe-Patch
39.31.86↔	Naht der A. mesenterialis	39.56.39↔	Plast Reko von thorakalen Gef m GewPatch, sonstige
39.31.87↔	Naht der A. lumbalis	39.56.40↔	Plastische Rekonstruktion abd Aa m GewPatch, n.n.bez.
39.31.88↔	Naht der A. iliaca	39.56.41↔	Plastische Rekonstruktion der abdom Aorta mit Gewebe-Patch
39.31.89↔	Naht von abdominalen Arterien, sonstige	39.56.42↔	Plast Rekonstruktion des Truncus coeliacus mit Gewebe-Patch
39.31.99↔	Naht einer Arterie, sonstige	39.56.43↔	Plastische Rekonstruktion der A. gastrica mit Gewebe-Patch
39.32.00↔	Naht einer Vene, n.n.bez.	39.56.44↔	Plastische Rekonstruktion der A. hepatica mit Gewebe-Patch
39.32.10↔	Naht einer Vene an Kopf und Hals, n.n.bez.	39.56.45↔	Plastische Rekonstruktion der A. lienalis mit Gewebe-Patch
39.32.11↔	Naht einer intrakraniellen Vene	39.56.46↔	Plastische Rekonstruktion der A. renalis mit Gewebe-Patch
39.32.19↔	Naht einer Vene an Kopf und Hals, sonstige	39.56.47↔	Plast Rekonstruktion der A. mesenterica mit Gewebe-Patch
39.32.30↔	Naht einer thorakalen Vene, n.n.bez.	39.56.48↔	Plastische Rekonstruktion der A. iliaca mit Gewebe-Patch
39.32.31↔	Naht der V. cava superior	39.56.49↔	Plastische Rekonstruktion abd Aa m GewPatch, sonstige
39.32.32↔	Naht der V. brachiocephalica	39.56.50↔	Plast Rekonstruktion abd Venen m GewPatch, n.n.bez.
39.32.39↔	Naht einer thorakalen Vene, sonstige	39.56.51↔	Plast Rekonstruktion der V. cava inferior mit Gewebe-Patch
39.32.40↔	Naht einer abdominalen Vene, n.n.bez.	39.56.52↔	Plastische Rekonstruktion der V. iliaca mit Gewebe-Patch
39.32.41↔	Naht der V. cava inferior	39.56.59↔	Plast Rekonstruktion abd Venen m GewPatch, sonstige
39.32.42↔	Naht der V. iliaca communis und V. iliaca interna	39.56.60↔	Plast Reko von Gef d unt Extrem m GewPatch, n.n.bez.
39.32.49↔	Naht einer abdominalen Vene, sonstige	39.56.61↔	Plast Reko von Aa d unteren Extrem m GewPatch
39.32.99↔	Naht einer Vene, sonstige	39.56.62↔	Plast Reko d V. fem und V.poplitea m GewPatch
39.41↔	Stillung einer Blutung nach vaskulärem Eingriff	39.56.63↔	Plast Reko v sonst tief Venen d unt Extrem m GewPatch
39.42↔	Revision eines arteriovenösen Shunts zur Hämodialyse	39.56.64↔	Plast Reko v oberfl Venen d Oberschenkels m GewPatch
39.43↔	Entfernen eines arteriovenösen Shunts zur Hämodialyse	39.56.69↔	Plast Reko von Gef d unteren Extrem m GewPatch, So
39.49.00↔	Sonstige Revision nach vaskulärem Eingriff, n.n.bez.	39.56.99↔	Plast Rekonstruktion e Blgef m GewPatch, sonstige
39.49.10↔	Revision einer Gefäßanastomose	39.57.00↔	Plast Reko m synthetischem Patch Graft, n.n.bez.
39.49.20↔	Revision eines vaskulären Implantates	39.57.10↔	Plst Rk v Gf an Kpf u H m synth Ptch Grft, n.n.bz.
39.49.21↔	Wechsel eines vaskulären Implantates	39.57.11↔	Plast Reko von intrakr Gef m synthetischem Patch Graft
39.49.22↔	Entfernung eines vaskulären Implantates	39.57.12↔	Plast Reko v extrk Aa an Kopf u Ha m synth Patch Graft
39.49.30↔	Ersatz eines kardialen Conduit	39.57.13↔	Plast Reko d V. jugularis m synthetischem Patch Graft
39.49.99↔	Sonstige Revision nach vaskulärem Eingriff, sonstige	39.57.19↔	Plast Reko v Gef an Kopf u Ha m synth Patch Graft, So
39.50.00↔	Angiopl o Athrkt an snst(n) NHzkrgrf(n), n.n.bz.	39.57.20↔	Plst Rk v Gf d ob Extrm m synth Ptch Grft, n.n.bz.
39.50.10↔	Angiopl o Athrkt an snst(n) NHzkrgrf(n) m Blln, n.n.bz.	39.57.21↔	Plast Reko von Aa d ob Extrem m synth Patch Graft
39.50.11↔	Angiopl o Athrkt an snst(n) NHzkrgrf(n) m Enf Blln	39.57.22↔	Plst Rk d V. sbcl,V. axll u V. brchiocphlc m synth Ptch Grft
39.50.12↔	Angiopl o Athrkt an snst(n) NHzkrgrf(n) m ctng Blln	39.57.23↔	Plst Rk v snst tief Vv d ob Extrm m synth Ptch Grft
39.50.13↔	Angiopl o Athrkt an snst(n) NHzkrgrf(n) m KryplstieBlln	39.57.29↔	Plast Reko von Gef d ob Extrem m synth Patch Graft, So
39.50.14↔	Angiopl o Athrkt an snst(n)NHzkrgrf(n)m Drg eltnng Blln	39.57.30↔	Plast Reko von thor Gef m synth Patch Graft, n.n.bez.
39.50.19↔	Angiopl o Athrkt an snst(n) NHzkrgrf(n) m S Blln	39.57.31↔	Plast Reko d thorakalen Aort m synth Patch Graft
39.50.20↔	Angiopl Blade Laserangpl an sonst(n) NiHerzkrgef(en)	39.57.32↔	Plast Reko d V. pulmon m synthetischem Patch Graft
39.50.21↔	Angiopl Thrombektomie an sonstigem(n) NiHerzkrgef(en)	39.57.33↔	Plast Reko d V. cava superior m synth Patch Graft
39.50.99↔	Angiopl o Athrkt an sonst(n) NiHerzkrgef(en), So	39.57.39↔	Plast Reko von thorakalen Gef m synth Patch Graft, So
39.51.00↔	Aneurysma-Clipping, n.n.bez.	39.57.40↔	Plast Reko abd Aa m synth Patch Graft, n.n.bez.
39.51.11↔	Aneurysma-Clipping intrakraniell	39.57.41↔	Plast Reko d abd Aort m synthetischem Patch Graft
39.51.99↔	Aneurysma-Clipping, sonstige	39.57.42↔	Plast Reko d Truncus coeliacus m synth Patch Graft
39.52.00↔	Sonstige Korrektur eines Aneurysmas, n.n.bez.	39.57.43↔	Plast Reko d A. gastrica m synthetischem Patch Graft
39.52.10↔	So Korr e Aneur von Blutgefäßen an Kopf u Ha, n.n.bez.	39.57.44↔	Plast Reko d A. hepatica m synthetischem Patch Graft
39.52.11↔	Sonstige Korrektur e Aneur von intrakr Blutgefäßen	39.57.45↔	Plast Reko d A. lienalis m synthetischem Patch Graft
39.52.19↔	So Korr e Aneur von Blutgefäßen an Kopf und Ha, So	39.57.46↔	Plast Reko d A. renalis m synthetischem Patch Graft

39.57.47↔	Plast Reko d A. mesenterica m synth Patch Graft	39.76.00↔	Prkt trnslm endvsk Intrvntion an präzrbr (xtrk Gf ,nmbz)
39.57.48↔	Plast Reko d A. iliaca m synthetischem Patch Graft	39.76.10↔	Prkt Bllngiopsie an präzrbr(n) (xtrk(n)) Gf(n)
39.57.49↔	Plast Reko abd Aa m synthetischem Patch Graft, So	39.76.20↔	Prkt Bldangiopsie an präzrbr(n) (xtrk(n)) Gf(n)
39.57.50↔	Plast Reko abd Venen m synth Patch Graft, n.n.bez.	39.76.30↔	Prkt Lsrngiopsie an präzrbr(n) (xtrk(n)) Gf(n)
39.57.51↔	Plast Reko d V. cava inferior m synth Patch Graft	39.76.40↔	Perkut Atherekt an präzerebr(en) (extkr(en)) Gef(en)
39.57.52↔	Plast Reko d V. iliaca m synthetischem Patch Graft	39.76.60↔	Prkt Thrmbkt an präzrbr(n) (xtrk(n)) Gf(n), n.n.bez.
39.57.59↔	Plast Reko abd Venen m synthetischem Patch Graft, So	39.76.61↔	Prkt Rttonsthmrkt an präzrbr(n) (xtrk(n)) Gf(n)
39.57.60↔	Plst Rk v Gf d unt Extrm m synth Ptch Grft, n.n.bez.	39.76.62↔	Perkutane stentgestützte Thrombektomie an extkr Gef
39.57.61↔	Plast Reko von Aa d unteren Extrem m synth Patch Graft	39.76.69↔	Prkt Thrmbkt an präzrbr(n) (xtrk(n)) Gf(n), S.
39.57.62↔	Plast Reko d V. fem und V.poplitea m synth Patch Graft	39.76.99↔	Prkt trnslm endvsk Intrvntion a präzrbr (xtrk Gf ,S)
39.57.63↔	Plst Rk v snst tief Vv d unt Extrm m synth Ptch Grft	39.8x.00↔	Op a Glom carot, Sin caroticus u and Paraggl, n.n.bez.
39.57.64↔	Plst Rk v obrfl Vv d Obschnkls m synth Ptch Grft	39.8x.10↔	Exploration des Glomus caroticum und anderer Paraganglien
39.57.69↔	Plast Reko v Gef d unt Extrem m synth Patch Graft, So	39.8x.11↔	Exzision des Glomus caroticum und anderer Paraganglien
39.57.99↔	Plast Reko m synthetischem Patch Graft, sonstige	39.8x.20↔	Implnt o Erstz e Implsgnrtrs z Aktvierng d Brflxs
39.58↔	Plast Rekonstruktion e Blgef m Patch Graft n.n.bez.	39.8x.21↔	Rv (h Wchs) e Implsgnrtrs z Aktvierng d Brflxs
39.59.00↔	Sonstige plastische Rekonstruktion eines Gefässes, n.n.bez.	39.8x.22↔	Entf e Impulsgenerators zur Aktivierung d Baroreflexes
39.59.10↔	Transposition von Arterien, n.n.bez.	39.8x.30↔	Implnt o Erstz e (v) Elktrd(n) z Aktivierung d Brflxs
39.59.11↔	Transposition der extrakraniellen A. vertebrales	39.8x.31↔	Rv (h Wchs) e (v) Elktrd(n) z Aktivierung d Brflxs
39.59.12↔	Transposition von sonstigen extkr Aa an Kopf und Hals	39.8x.32↔	Entf e (v) Elektrod(n) zur Aktivierung d Baroreflexes
39.59.13↔	Transposition von Arterien der oberen Extremität	39.8x.99↔	Op a Glom carot, Sin caroticus und and Paraggl, So
39.59.14↔	Transposition von thorakalen Arterien	39.90.00↔	Einsetz v prph Gfstnt(s) oh MdFreistzng, n.n.bez.
39.59.15↔	Transposition der A. gastrica, A. hepatica und A. lienalis	39.90.10↔	Einsetz von Gefässst i nichtKard Gef, bare Stents
39.59.16↔	Transposition der A. renalis	39.90.11↔	Einsetz v Gfässst i NKrd Gf, biorsbierbr Stnt
39.59.17↔	Transposition der A. mesenterica	39.90.12↔	Einsetz v Gfässst i NKrd Gf, Grsslmg Stnt n.n.bez.
39.59.18↔	Transposition sonstiger viszeraler Arterien	39.90.13↔	Einsetz v Gfässst i NKrd Gf, Grsslmg Stnt ungvrd
39.59.19↔	Transposition der A. iliaca	39.90.14↔	Einsetz v Gfässst i NKrd Gf, Grsslmg Stnt gcvrd
39.59.20↔	Transposition von sonstigen abdominalen Arterien	39.90.15↔	Eins v Gfässst i NKrd Gf, cvrd Stnt(Stntgr)j Nianeurysmtschn Gf
39.59.21↔	Transposition von Arterien der unteren Extremität	39.90.16↔	Eins v Gfässst i nchtkrdial Gf, gcvrt StntGrfts m bioaktvr Obrfl
39.59.29↔	Transposition von Arterien, sonstige	39.90.19↔	Einsetz von Gefässst i nichtKard Gef, sonstige Stents
39.59.30↔	Sonstige Plast Reko von Gef an Kopf und Ha, n.n.bez.	39.90.30↔	Einsetz v übrlng Stnt (>10 cm) i NKrd Gf, n.n.bez.
39.59.31↔	Sonstige plastische Rekonstruktion e intrakr Gefässes	39.90.31↔	Einsetz v überlange bare Stent (>10 cm) i NiKard Gef
39.59.32↔	Sonstige Plast Rekonstruktion d extkr A. vertebrales	39.90.32↔	Einsetz v übrlng cvrd Stnt (>10 cm) i NKrd Gf
39.59.33↔	So Plast Reko von extkr Aa an Kopf und Ha, So	39.90.39↔	Einsetz von überlange Stent (>10 cm) i NiKard Gef, So
39.59.34↔	Sonstige plastische Rekonstruktion der V. jugularis	39.91.00↔	Freilegung eines Gefässes, n.n.bez.
39.59.39↔	Sonstige Plast Reko von Gef an Kopf und Ha, sonstige	39.91.10↔	Freilegung e Gefässes zur endovaskulären Intervention
39.59.40↔	Sonstige Plast Reko von Gef d ob Extrem, n.n.bez.	39.91.99↔	Freilegung eines Gefässes, sonstige
39.59.41↔	Sonstige plastische Rekonstruktion von Aa d ob Extrem	39.99.00↔	Sonstige Operationen an Blutgefässen, n.n.bez.
39.59.42↔	S Plst Rk d V. sbcl, V. axll u V. brchiophlc	39.99.10↔	Aortopexie
39.59.48↔	So Plast Reko von sonstigen tiefen Venen d ob Extrem	39.99.20↔	Operationen bei kongenitalen Gefäßanomalien, n.n.bez.
39.59.49↔	Sonstige Plast Reko von Gef d ob Extrem, sonstige	39.99.21↔	Op b kngntlr Anmie d Artnsthms(Stns) o b untrbr Artbnng
39.59.50↔	Sonstige Plast Reko von thorakalen Gef, n.n.bez.	39.99.22↔	Op b kong Anom d A. o V. pulmonalis o b A. lusoria
39.59.51↔	Sonstige plastische Rekonstruktion der thorakalen Aorta	39.99.23↔	Operationen bei kongenitalen Anomalien der V. cava
39.59.52↔	Sonstige plastische Rekonstruktion der A. pulmonalis	39.99.24↔	Op b kong Kollateralgefäßen und Unifokalisierung
39.59.53↔	Sonstige Plast Reko von thorakalen Aa, sonstige	39.99.30↔	Kathinterv Verschluss d Duct arterios Botalli, n.n.bez
39.59.54↔	Sonstige plastische Rekonstruktion der V. pulmonalis	39.99.31↔	Kathinterv Verschluss d Duct arterios Botalli, m Coil
39.59.55↔	Sonstige plastische Rekonstruktion der V. cava superior	39.99.32↔	Kthntrv Vrschl d Dct artrios Btll, m AmpltzDctOcldr
39.59.59↔	Sonstige Plast Reko von thorakalen Gef, sonstige	39.99.38↔	Kathinterv Verschluss d Duct arterios Botalli, So
39.59.60↔	Sonstige Plast Rekonstruktion von abd Aa, n.n.bez.	39.99.39↔	Operationen bei sonstigen kongenitalen Gefäßanomalien
39.59.61↔	Sonstige plastische Rekonstruktion der abdominalen Aorta	39.99.99↔	Sonstige Operationen an Blutgefässen, sonstige
39.59.62↔	Sonstige plastische Rekonstruktion des Truncus coeliacus	40.22.00↔	Exzision eines mamma-aria-interna Lymphknotens, n.n.bez.
39.59.63↔	Sonstige plastische Rekonstruktion der A. gastrica	40.22.10↔	Exzision e mamma-aria-interna Lymphknotens, thorakoskop
39.59.64↔	Sonstige plastische Rekonstruktion A. hepatica	40.22.20↔	Exzision e mamma-aria-interna Lymphknotens, offen chirurgisch
39.59.65↔	Sonstige plastische Rekonstruktion der A. lienalis	40.22.99↔	Exzision eines mamma-aria-interna Lymphknotens, sonstige
39.59.66↔	Sonstige plastische Rekonstruktion der A. renalis	40.29.00↔	Einfache Exzision einer und lymphatischen Struktur, n.n.bez.
39.59.67↔	Sonstige plastische Rekonstruktion der A. mesenterica	40.29.10↔	Exzision eines mediastinalen Lymphknotens, n.n.bez.
39.59.68↔	Sonstige plastische Rekonstruktion der A. iliaca	40.29.11↔	Exzision eines mediastinalen Lymphknotens, offen chirurgisch
39.59.69↔	Sonstige Plast Rekonstruktion von abd Aa, sonstige	40.29.12↔	Exzision eines mediastinalen Lymphknotens, thorakoskopisch
39.59.70↔	Sonstige Plast Rekonstruktion von abd Venen, n.n.bez.	40.29.19↔	Exzision eines mediastinalen Lymphknotens, sonstige
39.59.71↔	Sonstige plastische Rekonstruktion der V. cava inferior	40.29.20↔	Exzision eines paraaortalen Lymphknotens
39.59.72↔	Sonstige plastische Rekonstruktion der V. iliaca	40.29.30↔	Exzision eines iliakalen Lymphknotens
39.59.79↔	Sonstige Plast Rekonstruktion von abd Venen, sonstige	40.29.70↔	Exzision eines Lymphangioms oder Hygroma cysticum
39.59.80↔	Sonstige Plast Reko von Gef d unteren Extrem, n.n.bez.	40.29.80↔	Exz mehrerer abd Lymphknstat (mit Leberbiop), n.n.bez.
39.59.81↔	Sonstige Plast Rekonstruktion von Aa d unteren Extrem	40.29.81↔	Exz mhr abd Lymphknstt (m Lbrbiop), offn chr [StgLprt]
39.59.82↔	Sonstige plastische Rekonstruktion der V. femoralis	40.29.82↔	Exz mhr abd Lymphknstt (m Lbrbiop), lprsk [StgLprskpie]
39.59.83↔	Sonstige plastische Rekonstruktion der V. poplitea	40.29.89↔	Exz mehrerer abd Lymphknstat (mit Leberbiop), sonstige
39.59.88↔	So Plast Reko von sonst tiefen Venen d unteren Extrem	40.29.99↔	Einfache Exzision einer und lymphatischen Struktur, sonst
39.59.89↔	Sonstige Plast Reko von Gef d unteren Extrem, sonstige	40.62↔	Fistulierung des Ductus thoracicus
39.59.90↔	Sonstige Plast Reko e Gefässes, Venenklappenplastik	40.63↔	Verschluss einer Fistel des Ductus thoracicus
39.59.99↔	Sonstige plastische Rekonstruktion eines Gefässes, sonstige	40.64↔	Ligatur des Ductus thoracicus
39.75.11↔	Prktrnslm Gfntrvntion, S Gf, Rttonsthmrkt	40.69↔	Sonstige Operationen am Ductus thoracicus

40.9x.00↔	Sonstige Operationen an lymphatischen Strukturen, n.n.bez.	42.81.30↔	Etz u Wh v e N slbpx Prt (prm Tb) i D Öspggs, Lsk
40.9x.10↔	Anastomose zur Beseitigung eines Lymphödems	42.81.31↔	Etz u Wh v 2 N slbpx Prt (prm Tb) i D Öspggs, Lsk
40.9x.20↔	Inzision einer Lymphozele	42.81.32↔	Etz u Wh v >2 N slbpx Prt (prm Tb) i D Öspggs, Lsk
40.9x.30↔	Drainage eines Lymphödems	42.81.42↔	Etz u Wh v >2 slbpx Prt (prm Tb) i D Öspggs, edk
40.9x.40↔	Therapeutische perkutane Punktion einer Lymphozele	42.81.50↔	Enstz u Wchs e slbpx Prth (prm Tb) i D Öspggs, ofn chr
40.9x.99↔	Sonstige Operationen an lymphatischen Strukturen, sonstige	42.81.51↔	Etz u Wh v 2 slbpx Prt (prm Tb) i D Öspggs, off chr
41.2↔	Splenotomie	42.81.52↔	Etz u Wh v >2 slbpx Prt (prm Tb) i D Öspggs, off chr
41.41↔	Marsupialisation einer Milzzyste	42.81.60↔	Enstz u Wchs e slbpx Prth (prm Tb) i D Öspggs, lprsk
41.42.00↔	Exz oder Destr von Läsion oder Gewebe d Milz, n.n.bez.	42.81.61↔	Enstz u Wchs v 2 slbpx Prth (prm Tb) i D Öspggs, lprsk
41.42.10↔	Exzision von Läsion oder Gewebe der Milz	42.81.62↔	Etz u Wh v >2 slbpx Prt (prm Tb) i D Öspggs, Lsk
41.42.20↔	Destruktion von Läsion oder Gewebe der Milz	42.82↔	Naht einer Ösophagus-Verletzung
41.42.99↔	Exz oder Destr von Läsion oder Gewebe d Milz, sonstige	42.83↔	Verschluss einer Ösophagostomie
41.43↔	Partielle Splenektomie	42.85↔	Plastische Rekonstruktion an einer Ösophagusstenose
41.5↔	Totale Splenektomie	42.87↔	Sonstiges Transplantat am Ösophagus
41.93↔	Exzision einer akzessorischen Milz	42.89↔	Sonstige Rekonstruktion am Ösophagus
41.94↔	Milztransplantation	43.0↔	Gastrotomie
41.95.00↔	Plastische Rekonstruktion an der Milz, n.n.bez.	43.5↔	Partielle Gastrektomie mit Anastomose zum Ösophagus
41.95.10↔	Plastische Rekonstruktion an der Milz, Naht	43.6x.00↔	Partielle Gastrektomie m Anastom zum Duodenum, n.n.bez.
41.95.99↔	Plastische Rekonstruktion an der Milz, sonstige	43.6x.10↔	Pylorusresektion mit Anastomose zum Duodenum
41.99↔	Sonstige Operationen an der Milz	43.6x.20↔	Billoth I
42.01↔	Inzision einer Ösophagealmembran	43.6x.99↔	Partielle Gastrektomie m Anastom zum Duodenum, sonst
42.09.00↔	Andere Inzision am Ösophagus, n.n.bez.	43.7x.00↔	Partielle Gastrektomie mit Anastomose zum Jejunum, n.n.bez.
42.09.11↔	Andere Inzision am Ösophagus, offen chirurgisch	43.7x.10↔	Partielle Gastrekt (2/3Resektion) mit Anast zum Jejun
42.09.12↔	Andere Inzision am Ösophagus, laparoskopisch	43.7x.20↔	Partielle Gastrekt (4/5Resektion) mit Anast zum Jejun
42.09.99↔	Andere Inzision am Ösophagus, sonstige	43.7x.99↔	Partielle Gastrektomie mit Anastomose zum Jejunum, sonstige
42.10↔	Ösophagostomie, n.n.bez.	43.81↔	Partielle Gastrektomie mit Dünndarmtransposition
42.11↔	Zervikale Ösophagostomie	43.89.00↔	Sonstige partielle Gastrektomie, n.n.bez.
42.12↔	Exteriorisation einer ösophagealen Tasche	43.89.10↔	Segmentresektion des Magens
42.19↔	Sonstige Fistulisierung des Ösophagus nach aussen	43.89.20↔	Bipank Diversion des Magens nach Scopinaro, offen chir
42.21↔	Operative Ösophagoskopie durch Inzision	43.89.21↔	Bipank Divers d Magens nach Scopinaro, laparoskopisch
42.40↔	Ösophagektomie, n.n.bez.	43.89.30↔	Bipank Divers d Magens mit DuodenalSwitch, offen chir
42.41.00↔	Partielle Ösophagektomie, n.n.bez.	43.89.31↔	Bipank Divers d Magens mit DuodSwitch, laparoskopisch
42.41.10↔	Partielle Ösophagektomie oh Wiederherstellung der Kontinuität	43.89.40↔	Sleeve resection, offen chirurgisch
42.41.20↔	Partielle Ösophagektomie mit Wiederherstellung der Kontinuität	43.89.41↔	Sleeve resection, laparoskopisch
42.41.99↔	Partielle Ösophagektomie, sonstige	43.89.50↔	DuodSwitch na Sleeve res (Zweiteingriff), offen chir
42.42.00↔	Totale Ösophagektomie, n.n.bez.	43.89.51↔	DuodSwitch na Sleeve res (Zweiteingriff), laparask
42.42.10↔	Totale Ösophagektomie, ohne Wiederherstellung der Kontinuität	43.89.90↔	Sonstige atypische partielle Gastrektomie
42.42.20↔	Tot Ösophagektomie, m Wiedhst d Kont, transmediastinal	43.89.99↔	Sonstige partielle Gastrektomie, sonstige
42.42.21↔	Tot Ösophagektomie, m Wiedhst d Kont, thorakoabdominal	43.91↔	Totale Gastrektomie mit intestinaler Interposition
42.42.29↔	Tot Ösophagektomie, m Wiedhst d Kont, So Zugang	43.99↔	Sonstige totale Gastrektomie
42.42.99↔	Totale Ösophagektomie, sonstige	44.11↔	Transabdominale Gastroskopie
42.51.00↔	Intrathorakale Ösophagoösophagostomie, n.n.bez.	44.29↔	Sonstige Pyloroplastik
42.51.10↔	Intrthr Ösophst,Rk d Ösophpas b Atrsie u Vers kng ösoph Fstl	44.44↔	Katheterembolisation zur Blutstillung in Magen oder Duodenum
42.51.99↔	Intrathorakale Ösophagoösophagostomie, sonstige	44.5x.00↔	Revision einer Magenanastomose, n.n.bez.
42.52↔	Intrathorakale Ösophagogastrotomie	44.5x.10↔	Revision e Magenananast nach Billoth I und II Operation
42.53↔	Intrathor Ösophagus Anastomose mit Intpos von Dünnd	44.5x.20↔	Rev e Magenananast na RouxYOp o m intestinaler Intpos
42.54↔	Sonstige intrathorakale Ösophagoenterostomie	44.5x.99↔	Revision einer Magenanastomose, sonstige
42.55↔	Intrathor Ösophagus Anastomose mit Intpos von Dickd	44.61↔	Naht einer Magenverletzung
42.56↔	Sonstige intrathorakale Ösophagokolostomie	44.63.00↔	Verschluss einer anderen Magenfistel, n.n.bez.
42.58↔	Intrathorakale Ösophagus Anastomose mit anderer Interposition	44.63.11↔	Verschluss einer anderen Magenfistel, offen chirurgisch
42.59↔	Sonstige intrathorakale Ösophagus Anastomose	44.63.12↔	Verschluss einer anderen Magenfistel, laparoskopisch
42.61↔	Prästernale Ösophagoösophagostomie	44.63.99↔	Verschluss einer anderen Magenfistel, sonstige
42.62↔	Prästernale Ösophagogastrotomie	44.64↔	Gastropexie
42.63↔	Prästernale Ösophagus Anastomose m Interposit von Dünndarm	44.65.00↔	Ösophagogastroplastik, n.n.bez.
42.64↔	Sonstige prästernale Ösophagoenterostomie	44.65.10↔	Ösophagogastroplastik, Kardioplastik, offen chirurgisch
42.65↔	Prästernale Ösophagus Anastomose m Interposit von Dickdarm	44.65.20↔	Ösophagogastroplastik, (Hemi-)Fundoplikatio, offen chirurgisch
42.66↔	Sonstige prästernale Ösophagokolostomie	44.65.30↔	Ösphggstrplstik, Vrt Gstrpl n Msn, ofn chr
42.68↔	Sonstige prästernale Ösophagus Anastomose mit Interposition	44.65.99↔	Ösophagogastroplastik, sonstige
42.69↔	Sonstige prästernale Ösophagus Anastomose	44.66↔	So Massnahm zur Reko d ösophagogastrischen Spinktfunkt
42.7x.00↔	Ösophagomyotomie, n.n.bez.	44.67.00↔	Lprsk Mssnhm z Rk d ösphggstrschn Spnkftnkt, n.n.bez.
42.7x.11↔	Ösophagomyotomie, offen chirurgisch	44.67.10↔	Lsk Msn z Rk d ösphggstrschn Spnkftkt, Krdplstik, Lsk
42.7x.12↔	Ösophagomyotomie, laparoskopisch	44.67.20↔	Lsk Msn z Rk d ösphggstr Spnkftkt, (Hm)Fndplktio, Lsk
42.7x.21↔	Ösophagomyotomie, pharyngozerikal, offen chirurgisch	44.67.99↔	Lprsk Mssnhm z Rk d ösphggstrschn Spnkftnkt, S
42.7x.22↔	Ösophagomyotomie, pharyngozerikal, laparoskopisch	44.68.00↔	Laparoskopische Gastroplastik, n.n.bez.
42.7x.31↔	Ösophago-Gastromyotomie, offen chirurgisch	44.68.10↔	Laparask Gastropl, Vert Gastropl na Mason, (laparask)
42.7x.32↔	Ösophago-Gastromyotomie, laparoskopisch	44.68.99↔	Laparoskopische Gastroplastik, sonstige
42.7x.99↔	Ösophagomyotomie, sonstige	44.69↔	Sonstige Rekonstruktion am Magen
42.81.20↔	Enstz u Wchs v e N slbpx Prth (prm Tb) i D Öspggs, ofn chr	44.92↔	Intraoperative Manipulation am Magen
42.81.21↔	Enstz u Wchs v 2N slbpx Prth (prm Tb) i D Öspggs, ofn chr	44.93↔	Einsetzen eines Magenballons
42.81.22↔	Enstz u Wchs v >2N slbpx Prth (prm Tb) i D Öspggs, ofn chr	44.94↔	Entfernen eines Magenballons

44.95↔	Laparoskopische restriktive Magenoperation	46.43.11↔	Neueinpflanzung eines Kolostomas
44.96↔	Laparoskopische Revision von restriktiven Magenoperationen	46.43.12↔	Abtragung des vorverlagerten Teiles eines Kolostomas
44.97↔	Laparosk Entf von Vorrichtung(en) e Magenrestriktion	46.43.20↔	Umwandlung eines Kolostomas in ein kontinentes Stoma
44.98↔	(Laparosk) Anp von adjustbar Magrestvorr	46.43.99↔	Sonstige Revision eines künstlichen Dickdarmstomas, sonstige
44.99.41↔	Transgastrale Drainage einer Pankreaszyste, offen chir	46.50↔	Verschluss eines intestinalen Stomas, n.n.bez.
44.99.42↔	Transgastrale Drain e Pankreaszyste, laparoskopisch	46.51.00↔	Verschluss eines Dünndarm-Stomas, n.n.bez.
45.01↔	Inzision am Duodenum	46.51.10↔	Verschluss eines doppelläufigen Dünndarm-Stomas
45.02↔	Sonstige Inzision am Dünndarm	46.51.20↔	Verschluss eines endständigen Dünndarm-Stomas
45.03↔	Inzision am Dickdarm	46.51.99↔	Verschluss eines Dünndarm-Stomas, sonstige
45.11↔	Transabdominale Endoskopie am Dünndarm	46.52.00↔	Verschluss einer Kolostomie, n.n.bez.
45.21↔	Transabdominale Endoskopie an Dickdarm	46.52.10↔	Verschluss einer doppelläufigen Kolostomie
45.27↔	Intestinale Biopsie an nicht näher bezeichneter Stelle	46.52.20↔	Verschluss einer endständigen Kolostomie
45.61↔	Multiple Segmentresektion am Dünndarm	46.52.99↔	Verschluss einer Kolostomie, sonstige
45.62↔	Sonstige Teilresektion am Dünndarm	46.61↔	Fixierung des Dünndarms an der Bauchwand
45.63.00↔	Totalexstirpation des Dünndarms, n.n.bez.	46.62↔	Sonstige Fixierung des Dünndarms
45.63.99↔	Totalexstirpation des Dünndarms, sonstige	46.63↔	Fixierung des Dickdarms an der Bauchwand
45.71↔	Multiple Segmentresektion am Dickdarm	46.64↔	Sonstige Fixierung des Dickdarms
45.72↔	Zäkumresektion	46.71↔	Naht einer Duodenalverletzung
45.73↔	Hemikolektomie rechts	46.72.11↔	Verschluss einer Duodenalfistel, offen chirurgisch
45.74↔	Resektion des Colon transversum	46.72.12↔	Verschluss einer Duodenalfistel, laparoskopisch
45.75↔	Hemikolektomie links	46.73↔	Naht einer Dünndarmverletzung, ausgenommen Duodenum
45.76↔	Sigmoidektomie	46.74.11↔	Verschluss einer Dünndfist, ausgen Duod, offen chir
45.79.00↔	Sonstige Teilresektion am Dickdarm, n.n.bez.	46.74.12↔	Verschluss e Dünndfist, ausgen Duod, laparoskopisch
45.79.10↔	Segmentresektion am Dickdarm	46.75↔	Naht einer Dickdarmverletzung
45.79.11↔	Resektion multipler Dickdarmsegmente	46.76.11↔	Verschluss einer Dickdarmfistel, offen chirurgisch
45.79.12↔	Subtotale Kolektomie	46.76.12↔	Verschluss einer Dickdarmfistel, laparoskopisch
45.79.20↔	Erweiterte Sigmaresektion	46.79.10↔	Naht einer sonstigen Darmverletzung
45.79.21↔	Erweiterte Hemikolektomie rechts und links	46.79.21↔	Verschluss einer sonstigen Darmfistel, offen chir
45.79.22↔	Erweiterte subtotale Kolonresektion	46.79.22↔	Verschluss einer sonstigen Darmfistel, laparoskopisch
45.79.29↔	Sonstige erweiterte Teilresektion am Dickdarm	46.79.30↔	Erweiterungs- und Verschmälerungsplastik am Darm
45.79.99↔	Sonstige Teilresektion am Dickdarm, sonstige	46.79.31↔	Longitudinale Darmverlängerung nach Bianchi
45.8x.00↔	Totale intraabdominelle Kolektomie, n.n.bez.	46.79.32↔	Serielle transverse Enteroplastie [STEP]
45.8x.20↔	Totale intraabd Kolektomie, Erw totale Kolektomie	46.79.39↔	Sonstige Darmverlängerung
45.8x.30↔	Totale intraabd Kolekt, Erw totale Proktokolektomie	46.79.40↔	Anlegen eines Reservoirs, Dünndarm
45.8x.99↔	Totale intraabdominelle Kolektomie, sonstige	46.79.41↔	Anlegen eines Reservoirs, Dickdarm
45.90↔	Intestinale Anastomose, n.n.bez.	46.79.50↔	Revision eines Reservoirs, Dünndarm
45.91↔	Dünndarm-Dünndarm-Anastomose	46.79.51↔	Revision eines Reservoirs, Dickdarm
45.92↔	Anastomose des Dünndarms zum Rektumstumpf	46.79.99↔	Sonstige Rekonstruktion am Darm, sonstige
45.93↔	Sonstige Dünndarm-Dickdarm-Anastomose	46.80↔	Intra-abdominale Manipulation am Darm, n.n.bez.
45.94↔	Dickdarm-Dickdarm-Anastomose	46.81↔	Intra-abdominale Manipulation am Dünndarm
45.95↔	Anastomose zum Anus	46.82↔	Intra-abdominale Manipulation am Dickdarm
46.01↔	Exteriorisation des Dünndarms	46.85.11↔	Bougierung des Darmes, offen chirurgisch
46.02↔	Resektion eines exteriorisierten Dünndarmsegments	46.85.12↔	Bougierung des Darmes, laparoskopisch
46.03↔	Exteriorisation des Dickdarms	46.85.21↔	Dilatation des Dünndarms, offen chirurgisch
46.04↔	Resektion eines exteriorisierten Dickdarmsegments	46.85.22↔	Dilatation des Dünndarms, laparoskopisch
46.10↔	Kolostomie, n.n.bez.	46.85.31↔	Dilatation des Dickdarms, offen chirurgisch
46.11↔	Temporäre Kolostomie	46.85.32↔	Dilatation des Dickdarms, laparoskopisch
46.13↔	Permanente Kolostomie	46.91↔	Myotomie am Colon sigmoideum
46.14↔	Verzögerte Eröffnung einer Kolostomie	46.92↔	Myotomie am übrigen Kolon, ausser Sigmoid
46.20↔	Ileostomie, n.n.bez.	46.93↔	Revision einer Dünndarmanastomose
46.21↔	Temporäre Ileostomie	46.94↔	Revision einer Dickdarmanastomose
46.22↔	Kontinente Ileostomie	46.97.00↔	Darmtransplantation, n.n.bez.
46.23↔	Sonstige permanente Ileostomie	46.97.10↔	Darmtransplantation, DünndRetx WAHR dess stat Aufnh
46.24↔	Verzögerte Eröffnung einer Ileostomie	46.97.99↔	Darmtransplantation, sonstige
46.31↔	Verzögerte Eröffnung einer anderen Enterostomie	46.99.10↔	Dekompression des Darmes
46.33↔	Anlage eines Duodenostomie	46.99.21↔	Endo-Loop und Clippen am Darm, offen chirurgisch
46.34↔	Offen chirurgische Anlage einer Jejunostomie	46.99.22↔	Endo-Loop und Clippen am Darm, laparoskopisch
46.39.00↔	Sonstige Enterostomie, n.n.bez.	46.99.31↔	Injektion am Darm, offen chirurgisch
46.39.10↔	Sonstige Enterostomie, Anlage einer Bishop-Koop-Anastomose	46.99.32↔	Injektion am Darm, laparoskopisch
46.39.99↔	Sonstige Enterostomie, sonstige	46.99.41↔	Transduodenale Drain einer Pankreaszyste, offen chir
46.40↔	Revision eines intestinalen Stomas, n.n.bez.	46.99.42↔	Transduodenale Drain e Pankreaszyste, laparoskopisch
46.41.00↔	Revision eines Dünndarm-Stomas, n.n.bez.	46.99.51↔	Einl o Wechsel e Ni selbexp Proth a Darm, offen chir
46.41.10↔	Plastische Erweiterung oder Einengung e DünndStomas	46.99.52↔	Einl o Wechsel e Ni selbexp Proth a Darm, laparask
46.41.11↔	Neueinpflanzung eines Dünndarm-Stomas	46.99.61↔	Einl o Wechsel e selbexp Proth a Darm, offen chir
46.41.12↔	Abtr des vorverlagerten Teiles eines DünndarmStomas	46.99.62↔	Einl o Wechsel e selbexp Proth a Darm, laparask
46.41.20↔	Umwandlung eines DünndStomas in ein kontinentes Stoma	46.99.71↔	Entfernen einer Prothese, offen chirurgisch
46.41.99↔	Revision eines Dünndarm-Stomas, sonstige	46.99.72↔	Entfernen einer Prothese, laparoskopisch
46.42↔	Plastische Rekonstruktion an einer Perikolostomie-Hernie	46.99.80↔	Durchtrennung der Laddschen Bänder
46.43.00↔	Sonstige Revision eines künstlichen Dickdarmstomas, n.n.bez.	46.99.91↔	Sonstige Operationen am Darm, offen chirurgisch
46.43.10↔	Plastische Erweiterung oder Einengung eines Kolostomas	46.99.92↔	Sonstige Operationen am Darm, laparoskopisch

48.0↔	Proktotomie	50.4x.00↔	Totale Hepatektomie, n.n.bez.
48.1↔	Proktostomie	50.4x.99↔	Totale Hepatektomie, sonstige
48.21↔	Transabdominale Rektosigmoidoskopie	50.61.00↔	Verschluss einer Leberverletzung, n.n.bez.
48.35.00↔	Lokale Exzision von rektaler Läsion oder Gewebe, n.n.bez.	50.61.10↔	Verschluss einer Leberverletzung, durch Naht
48.35.10↔	Lk Schlnrs sbk Ez o Vlwxx (lkl, Sgm) v rk Läs o Gw edk	50.61.11↔	Verschluss einer Leberverletzung, durch Tamponade
48.35.11↔	Lk Srs sbk Ez o Vlz lk v rk Läs o Gw, S Zg tr edk mkchir	50.61.12↔	Verschluss einer Leberverletzung, durch Omentumplastik
48.35.20↔	Lokale Thermoablation von rektaler Läsion oder Gewebe	50.61.99↔	Verschluss einer Leberverletzung, sonstige
48.35.21↔	Photodyn Therapie von rektaler Läsion oder Gew	50.69.00↔	Sonstige Rekonstruktion an der Leber, n.n.bez.
48.35.29↔	Sonstige lokale Destr von rektaler Läsion oder Gewebe	50.69.10↔	Sonstige Rekonstruktion an der Leber durch Naht
48.35.99↔	Lokale Exzision von rektaler Läsion oder Gewebe, sonstige	50.69.11↔	Sonstige Rekonstruktion an der Leber durch Tamponade
48.36↔	[Endoskopische] Polypektomie am Rektum	50.69.12↔	Sonstige Rekonstruktion an der Leber durch Omentumplastik
48.41↔	Submuköse Rektumresektion nach Soave	50.69.99↔	Sonstige Rekonstruktion an der Leber, sonstige
48.49↔	Sonstige Rektumresektion mit Durchzugsverfahren	51.21↔	Sonstige partielle Cholezystektomie
48.5x.00↔	Abdominoperineale Rektumresektion, n.n.bez.	51.22.00↔	Cholezystektomie, n.n.bez.
48.5x.10↔	Abdper, abdsakr und (sakro) perineale Rektumresektion	51.22.10↔	Cholezyekt ohne operative Revision der Gallengänge
48.5x.11↔	Erweiterte Abdper und abdominosakrale Rektumresektion	51.22.11↔	Cholezyekt mit operativer Revision der Gallengänge
48.5x.99↔	Abdominoperineale Rektumresektion, sonstige	51.22.12↔	Erweiterte Cholezystektomie
48.61↔	Transsakrale Rektosigmoidektomie	51.22.99↔	Cholezystektomie, sonstige
48.62↔	Anteriore Rektumresektion mit gleichzeitiger Kolostomie	51.23↔	Laparoskopische Cholezystektomie
48.63.00↔	Sonstige anteriore Rektumresektion, n.n.bez.	51.24↔	Partielle laparoskopische Cholezystektomie
48.63.10↔	Sonstige Ant Rektumresektion, Erw Ant Resektion	51.31↔	Anastomose zwischen Gallenblase und hepatischen Gängen
48.63.99↔	Sonstige anteriore Rektumresektion, sonstige	51.32↔	Anastomose zwischen Gallenblase und Darm
48.64.00↔	Posteriore Rektumresektion, n.n.bez.	51.33↔	Anastomose zwischen Gallenblase und Pankreas
48.64.10↔	Pst Rktrs, Pst Rktrs m Entrstm u Blindvrsslss	51.34↔	Anastomose zwischen Gallenblase und Magen
48.64.99↔	Posteriore Rektumresektion, sonstige	51.35↔	Sonstige Anastomose der Gallenblase
48.65↔	Rektumresektion nach Duhamel	51.36↔	Choledochoenterostomie
48.69.00↔	Sonstige Rektumresektion, n.n.bez.	51.37↔	Anastomose zw Ductus hepaticus und Gastrointestinaltrakt
48.69.10↔	Sonstige Rektumresektion m Enterostoma und Blindverschluss	51.39↔	Sonstige Gallenganganastomose
48.69.11↔	Sonstige Rektumresektion ohne Sphinktererhaltung	51.42↔	Explor d Duct choledoch zur Beheb e and Obstruktion
48.69.99↔	Sonstige Rektumresektion, sonstige	51.43↔	Einsetzen eines choledhepat Katheters zur Dekompr
48.71↔	Naht einer Rektumverletzung	51.49↔	Inzision anderer Gallengänge zur Behebung einer Obstruktion
48.72↔	Verschluss einer Proktostomie	51.51↔	Exploration des Ductus choledochus
48.73↔	Verschluss einer anderen rektalen Fistel	51.59↔	Inzision eines anderen Gallengangs
48.74↔	Rektorektostomie	51.61↔	Exzision eines Zystikusrestes
48.75↔	Abdominale Rektopexie	51.62↔	Exz d Amp Vateri (mit Reimplantation d Duct choledoch)
48.76.00↔	Sonstige Rektopexie, n.n.bez.	51.71↔	Einfache Naht am Ductus choledochus
48.76.10↔	Rektopexie durch Rectotomia posterior	51.72↔	Choledochoplastik
48.76.11↔	Extraanale Mukosaresektion (Rehn-Delorme)	51.79↔	Plastische Rekonstruktion anderer Gallenwege
48.76.99↔	Sonstige Rektopexie, sonstige	51.81↔	Dilatation des Sphincter Oddii
48.79↔	Sonstige Rekonstruktion am Rektum	51.83↔	Plastische Rekonstruktion des Sphincter pancreaticus
48.81↔	Inzision am Perirektalgewebe	51.91↔	Versorgung einer Gallenblasenverletzung
48.82↔	Exzision von Perirektalgewebe	51.92↔	Verschluss einer Cholezystostomie
48.91↔	Inzision einer Rektumstriktur	51.93↔	Verschluss einer anderen Gallenfistel
48.93↔	Verschluss einer perirektalen Fistel	51.94↔	Revision einer Gallenwegsanastomose
49.01↔	Inzision eines Perianalabszesses	51.95.20↔	Entfernen e Endoprothese aus d Gallengang, offen chir
49.02↔	Sonstige Inzision am Perianalgewebe	51.95.21↔	Entfernen e Endoprothese aus dem Gallengang, laparoskop
49.03↔	Exzision von Mariskan	51.99.00↔	Sonstige Operation an den Gallenwegen, n.n.bez.
49.04↔	Sonstige Exzision am Perianalgewebe	51.99.10↔	Extraktion von Steinen aus anderen Gallengängen
49.11↔	Anale Fistulotomie	51.99.11↔	Destruktion an den Gallengängen
49.12↔	Anale Fistulektomie	51.99.12↔	Einlage einer Drainage in den Gallengang
49.39↔	Sonstige lokale Exz oder Destr von Läs oder Gew a Anus	51.99.13↔	Blutstillung an den Gallengängen
49.6↔	Exzision am Anus	51.99.14↔	Revision an den Gallengängen
49.71↔	Naht einer Verletzung am Anus	51.99.20↔	S Op an D Gllwg, Enl o Wh e N slbpx Stn Prt, off chr
49.73↔	Verschluss einer Analfistel	51.99.21↔	S Op an D Gllwg, Enl o Wh v mr N slbpx Stn Prt, off chr
49.79.00↔	Sonstige Rekonstruktion am Analsphinkter, n.n.bez.	51.99.30↔	S Op an D Gllwg, Enl o Wh e N slbpx Stn Prt, Lsk
49.79.10↔	Anteriore Anorektoplastik	51.99.31↔	S Op an D Gllwg, Enl o Wh v mr N slbpx Stn Prt, Lsk
49.79.11↔	Posteriore sagittale Anorektoplastik	51.99.40↔	S Op an D Gllwg, Enl o Wh e slbpx Stn Prt, off chr
49.79.12↔	Erw Pst sgt Anrktpl m Engrffn an Nchbrggn	51.99.41↔	S Op an D Gllwg, Enl o Wh v 2 slbpx Stn Prt, off chr
49.79.13↔	Abdper oder sakroabdominoperineale Durchzugsoperation	51.99.42↔	S Op an D Gllwg, Enl o Wh v 3 slbpx Stn Prt, off chr
49.79.14↔	Anoproktoplastik	51.99.43↔	S Op an D Gllwg, Enl o Wh v 4 slbpx Stn Prt, off chr
49.79.15↔	Sonstige plastische Rekonstruktion b anorektalen Anom	51.99.44↔	S Op an D Gllwg, Enl o Wh v 5 slbpx Stn Prt, off chr
49.79.99↔	Sonstige Rekonstruktion am Analsphinkter, sonstige	51.99.45↔	S Op an D Glwg, El o Wh v 6 o mr slbpx Stn Prt, off chr
50.0↔	Hepatotomie	51.99.50↔	S Op an D Gllwg, Enl o Wchs e slbpx Stnt (Prth), lprsk
50.12↔	Offene Biopsie an der Leber	51.99.51↔	S Op an D Gllwg, Enl o Wh v 2 slbpx Stn Prt, Lsk
50.14↔	Laparoskopische Leberbiopsie	51.99.52↔	S Op an D Gllwg, Enl o Wh v 3 slbpx Stn Prt, Lsk
50.3x.00↔	Lobektomie der Leber, n.n.bez.	51.99.53↔	S Op an D Gllwg, Enl o Wh v 4 slbpx Stn Prt, Lsk
50.3x.01↔	Lobekt / Hemihepekt / Res mehr Leberseg, auss zur Tx	51.99.54↔	S Op an D Gllwg, Enl o Wh v 5 slbpx Stn Prt, Lsk
50.3x.08↔	Sgmntsrktion, S o n.n.bz. Ant Lbrsrktion, auss z Tx	51.99.55↔	S Op an D Gllwg, Enl o Wh v 6 o mr slbpx Stn Prt, Lsk
50.3x.11↔	Lbkt / Hmhpkt / Rs mhr Lbrsg, z Lbndrgnspnd	51.99.91↔	Sonstige Rekonstruktion der Gallenwegen
50.3x.18↔	So o n.n.bez. Anat Leberresektion, zur Transplantation	51.99.99↔	Sonstige Operation an den Gallenwegen, sonstige

52.12↔	Offene Biopsie am Pankreas	54.63.10↔	Sonstige Nht an d Bauchw, Nht e Verletzung an d Bauchw
52.4↔	Interne Drainage einer Pankreaszyste	54.63.99↔	Sonstige Naht an der Bauchwand, sonstige
52.51.00↔	Proximale Pankreatektomie, n.n.bez.	54.64.00↔	Naht am Peritoneum, n.n.bez.
52.51.10↔	Proximale Pankreatektomie, pyloruserhaltend	54.64.10↔	Nht a Prtn, Nht v Msntrium, Omntm mjs o mns (n Vrltz)
52.51.20↔	Proximale Pankreatektomie, duodenumhaltend	54.64.99↔	Naht am Peritoneum, sonstige
52.51.99↔	Proximale Pankreatektomie, sonstige	54.71.00↔	Versorgung einer Gastroschisis, n.n.bez.
52.52↔	Kaudale Pankreatektomie	54.71.10↔	Versorgung einer Gastroschisis, mit Transplantat oder Prothese
52.53↔	Radikale subtotale Pankreatektomie	54.71.99↔	Versorgung einer Gastroschisis, sonstige
52.59↔	Sonstige partielle Pankreatektomie	54.72↔	Sonstige Rekonstruktion an der Bauchwand
52.6x.00↔	Totale Pankreatektomie, n.n.bez.	54.73↔	Sonstige Rekonstruktion am Peritoneum
52.6x.99↔	Totale Pankreatektomie, sonstige	54.74↔	Sonstige Rekonstruktion am Omentum
52.7↔	Radikale Pankreatikoduodenektomie	54.75↔	Sonstige Rekonstruktion am Mesenterium
52.92↔	Sondierung des Ductus pancreaticus	54.92↔	Entfernen eines Fremdkörpers aus der Peritonealhöhle
52.95.00↔	Sonstige Operation am Pankreas, n.n.bez.	54.95↔	Inzision des Peritoneums
52.95.10↔	Extrakt von Stein(en) aus d Duct pancr, offen chir	54.99.00↔	Sonstige Operationen in der Abdominal-Region, n.n.bez.
52.95.11↔	Extrakt von Stein(en) aus d Duct pancr, laparask	54.99.30↔	S Op i d AbdRg, Rs v Gw i d Bauchrg o schr Orgnzdngng
52.95.20↔	Dilatation des Ductus pancreaticus, laparoskopisch	54.99.40↔	So Op i d AbdReg, Rev e kutperit Fistel (Kathverwsys)
52.95.30↔	Einlage einer Drainage in den Pankreasgang, offen chir	54.99.41↔	S Op i d AbdRg, Entf o Vrschl e ktrpt Fstl (Kthvrwsys)
52.95.31↔	Einlage einer Drain in D Pankreasgang, laparoskopisch	54.99.50↔	So Op i d AbdReg, Anl e temp Bauchwandverschlusses
52.95.40↔	Enl o Wchs e N slbpx Stnt (Prth) i D Pnkrngng, ofn chr	54.99.60↔	Sonstige Operationen in der Abdominal-Region, Lumbotomie
52.95.41↔	Enl o Wchs e N slbpx Stnt (Prth) i D Pnkrngng, lprsk	54.99.61↔	Sonstige Operationen in der Abdominal-Region, Relumbotomie
52.95.50↔	Enl o Wchs e slbpx Stnt (Prth) i D Pnkrngng, ofn chr	54.99.99↔	Sonstige Operationen in der Abdominal-Region, sonstige
52.95.51↔	Enl o Wchs e slbpx Stnt (Prth) i D Pnkrngng, lprsk	55.02.11↔	Nephrostomie, offen chirurgisch
52.95.60↔	Plastische Rekonstruktion d Duct pancr, laparask	55.11↔	Pyelotomie
52.95.70↔	Plastische Rekonstruktion des Pankreas	55.12↔	Pyelostomie
52.95.90↔	Sonstige endoskopische Operation am Pankreas	55.31↔	Marsupialisation einer Läsion an der Niere
52.95.99↔	Sonstige Operation am Pankreas, sonstige	55.32↔	Offene Exzision von Läsion oder Gewebe an der Niere
52.96↔	Anastomose des Pankreas	55.34↔	Laparoskop Exzision von Läsion oder Gewebe an der Niere
52.99.00↔	Sonstige offene Operation am Pankreas, n.n.bez.	55.39.00↔	So Lok Exz o Destr von Läs o Gew an d Niere, n.n.bez.
52.99.10↔	Sonstige off Op a Pankreas, Dilat d Duct pancr	55.39.10↔	S Lk Exz o Dstr v Läs o Gw an d Nier, Exz urtrmsk
52.99.20↔	Sonstige off Op a Pankr, Plast Reko d Duct pancr	55.39.20↔	S Lk Exz o Dstr v Läs o Gw an d Nier, Dstr, Prktrnsrnl
52.99.99↔	Sonstige offene Operation am Pankreas, sonstige	55.39.21↔	S Lk Exz o Dstr v Läs o Gw an d Nier, Dstr, urtrmsk
53.41↔	Operation einer Umbilikalhernie mit Transplantat oder Prothese	55.39.22↔	S Lk Exz o Dstr v Läs o Gw an d Nier, Dstr, ofn chr
53.49↔	Sonstige Operation einer Umbilikalhernie	55.39.23↔	S Lk Exz o Dstr v Läs o Gw an d Nier, Dstr, lprsk
53.51↔	Operation einer Narbenhernie	55.39.29↔	S Lk Exz o Dstr v Läs o Gw an d Nier, Dstr, S Zg
53.61↔	Operation einer Narbenhernie mit Transplantat oder Prothese	55.39.99↔	So Lok Exz o Destr von Läs o Gew an d Niere, So
53.7↔	Operation einer Zwerchfellhernie, abdominaler Zugang	55.4↔	Partielle Nephrektomie
53.80↔	Op e Zwerchfellhernie d thorakalen Zugang, n.n.bez.	55.51.00↔	Nephroureterektomie, n.n.bez.
53.81↔	Plikatur des Zwerchfells	55.51.01↔	Nephroureterektomie, ausser zur Transplantation
53.82↔	Operation einer parasternalen Hernie	55.51.02↔	Nephrektomie zur Transplantation, Lebendspende
54.0x.00↔	Inzision an der Bauchwand, n.n.bez.	55.51.99↔	Nephroureterektomie, sonstige
54.0x.10↔	Inzision an d Bauchw, Extraperitoneale Drain d Bauchw	55.52↔	Nephrektomie einer belassenen Niere
54.0x.99↔	Inzision an der Bauchwand, sonstige	55.53↔	Entfernen einer transplantierten oder abgestossenen Niere
54.11↔	Probepanarotomie	55.54↔	Beidseitige Nephrektomie
54.12.00↔	Wiedereröffnung einer kürzlichen Laparotomie, n.n.bez.	55.61↔	Autotransplantation einer Niere
54.12.10↔	Wiedereröffn e kürzlichen Laparot, SecondlookLaparot	55.7↔	Nephropexie
54.12.99↔	Wiedereröffnung einer kürzlichen Laparotomie, sonstige	55.81↔	Naht einer Rissverletzung an der Niere
54.19.00↔	Sonstige Laparotomie, n.n.bez.	55.82↔	Verschluss einer Nephrostomie und Pyelostomie
54.19.10↔	Sonstige Laparotomie, Laparotomie mit Drainage	55.83↔	Verschluss von anderen Nierenfisteln
54.19.99↔	Sonstige Laparotomie, sonstige	55.85↔	Symphysiotomie einer Hufeisenniere
54.21.00↔	Laparoskopie, n.n.bez.	55.86↔	Anastomose an der Niere
54.21.10↔	Laparoskopie, Diagnostische Laparoskopie	55.87↔	Plastische Rekonstruktion am pyeloureteralen Übergang
54.21.20↔	Laparoskopie, Zugangsweg f Chir (Ther) Interventionen	55.89↔	Sonstige plastische Rekonstruktion an der Niere
54.21.30↔	Laparoskopie, Laparoskopie mit Drainage	55.91↔	Nierendekapsulation
54.21.99↔	Laparoskopie, sonstige	55.96↔	Sonstige Injektion einer therapeutischen Substanz in eine Niere
54.22.00↔	Biopsie an Bauchwand oder Nabel, n.n.bez.	55.99.00↔	Sonstige Operationen an der Niere, n.n.bez.
54.22.10↔	Geschlossene [Nadel-] Biopsie an Bauchwand oder Nabel	55.99.10↔	Sonstige Op an d Niere, Revisionsoperation an d Niere
54.22.20↔	Offene Biopsie an Bauchwand oder Nabel	55.99.99↔	Sonstige Operationen an der Niere, sonstige
54.22.99↔	Biopsie an Bauchwand oder Nabel, sonstige	56.0x.00↔	Transureth Entf e Obstr v Uret u Nierenbec, n.n.bez.
54.23↔	Biopsie am Peritoneum	56.0x.10↔	Trmsrthr Entf e Obstr v Urt u Niembc, Entf e Hrnst
54.3x.00↔	Exz o Destr von Läs o Gew an Bauchw o Nabel, n.n.bez.	56.0x.11↔	Transureth Entf e Obstr v Uret u Nierenbec, Entf e Fk
54.3x.10↔	Omphalektomie	56.0x.99↔	Transureth Entf e Obstr von Ureter und Nierenbec, So
54.3x.19↔	Sonstige Exz von Läsion oder Gew an Bauchw oder Nabel	56.1x.00↔	Ureterale Meatotomie, n.n.bez.
54.3x.20↔	Destr von Läsion oder Gewebe an Bauchw oder Nabel	56.1x.10↔	Ureterale Meatotomie, perkutan-transvesikal
54.3x.99↔	Exz o Destr von Läs o Gew an Bauchw o Nabel, sonstige	56.1x.11↔	Ureterale Meatotomie, transurethral
54.51↔	Laparoskopische Lösung von peritonealen Adhäsionen	56.1x.12↔	Ureterale Meatotomie, offen-chirurgisch
54.59↔	Sonstige Lösung von peritonealen Adhäsionen	56.1x.99↔	Ureterale Meatotomie, sonstige
54.61↔	Wiederverschluss e postoperativen abdomin Wunddehizensenz	56.2x.00↔	Ureterotomie, n.n.bez.
54.62↔	Verzögerter Verschluss einer granulierenden Abdominalwunde	56.2x.10↔	Ureterotomie, perkutan-transrenal
54.63.00↔	Sonstige Naht an der Bauchwand, n.n.bez.	56.2x.11↔	Ureterotomie, perkutantransrenal mit Entf e Harnst

56.2x.20↔	Ureterotomie, ureterorenoskopisch	56.99.32↔	So Op an e Ureter, Injekt b Ostiuminsuf, So Zugang
56.2x.30↔	Ureterotomie, offen chirurgisch	56.99.99↔	Sonstige Operationen an einem Ureter, sonstige
56.2x.40↔	Ureterotomie, laparoskopisch	57.12↔	Lösung von intralum Adhäs mit Inzision an d Hambl
56.2x.99↔	Ureterotomie, sonstige	57.21↔	Vesikostomie
56.40↔	Ureterektomie, n.n.bez.	57.22↔	Revision einer Vesikostomie
56.41.00↔	Partielle Ureterektomie, n.n.bez.	57.51↔	Exzision des Urachus
56.41.10↔	Part Ureterektomie, Res d Ureterostiums, Perktransves	57.58↔	Laparask Exz o Destr von and Läs o Gew an d Hambl
56.41.11↔	Part Ureterektomie, Res d Ureterostiums, transurethral	57.59.00↔	Off Exz o Destr v and Läs o Gew an d Hambl, n.n.bez.
56.41.12↔	Part Ureterektomie, Res d Ureterostiums, offen chir	57.59.10↔	Off Exz o Dstr v and Läs o Gw an d Hambl, Exz, offn chr
56.41.20↔	Partielle Ureterektomie, offen chirurgisch	57.59.20↔	Off Exz o Destr v and Läs o Gew an d Hambl, Myektomie
56.41.21↔	Partielle Ureterektomie, laparoskopisch	57.59.99↔	Off Exz o Destr von and Läs o Gew an d Hambl, So
56.41.30↔	Partielle Ureterektomie, Resektion eines Ureterstumpfes	57.6x.00↔	Partielle Zystektomie, n.n.bez.
56.41.40↔	Resektion einer Ureterozele, transurethral	57.6x.10↔	Part Zystektomie, oh Ureterneimplantation, offen chir
56.41.41↔	Resektion einer Ureterozele, offen chirurgisch	57.6x.11↔	Part Zystektomie, oh Ureterneimplantation, laparask
56.41.49↔	Resektion einer Ureterozele, sonstiger Zugang	57.6x.12↔	Part Zystekt, m eins o beids Ureterneimpl, offen chir
56.41.99↔	Partielle Ureterektomie, sonstige	57.6x.13↔	Part Zystekt, m eins o beids Ureterneimpl, laparask
56.42↔	Totale Ureterektomie	57.6x.20↔	Prt Zystkt, Sprtrg o sbtt Rsktion, o Urtimpl, off chr
56.51.00↔	Aufbau einer kutanen Ureteroileostomie, n.n.bez.	57.6x.21↔	Prt Zystkt, Sprtrg o sbtt Rs, oh Urtneimpl, lprsk
56.51.10↔	Afb e kt Urt, Urkt [lImCndt] o Urtktst [Kln/SgmCndt], off chr	57.6x.22↔	Prt Zystkt, Sprtrg o sbtt Rs m o bds Urtimpl, off chr
56.51.11↔	Afb e kt Urt, Urkt [lImCndt] o Urtktst [Kln/SgCdt], Lsk	57.6x.23↔	Prt Zystkt, Sprtrg o sbt Rs m eins o beids Urtimpl, Lsk
56.51.12↔	Afb e kt Urtlst, m Dmnrtrnt [Cndt] (N kntn Strm), S Zg	57.6x.99↔	Partielle Zystektomie, sonstige
56.51.20↔	Afb e kt Urtlst, Umwdl e and sprvs Hrmb l i e ktn Urtlst	57.71.00↔	Radikale Zystektomie, n.n.bez.
56.51.30↔	Aufb e kut Ureteroileostomie, m Darmres (kontin Stoma)	57.71.10↔	Rad Zystektomie, oh Urethrektomie, b Mann, offen chir
56.51.99↔	Aufbau einer kutanen Ureteroileostomie, sonstige	57.71.11↔	Rad Zystektomie, oh Urethrektomie, b Mann, laparask
56.52.00↔	Revision einer kutanen Ureteroileostomie, n.n.bez.	57.71.20↔	Rad Zystektomie, m Urethrektomie, b Mann, offen chir
56.52.10↔	Rev e kut Uretlst, m Darminterponat [Conduit]	57.71.21↔	Rad Zystektomie, m Urethrektomie, b Mann, laparask
56.52.20↔	Rev e kut Ureteroileostomie, m Darmres (kontin Stoma)	57.71.30↔	Rad Zystektomie, oh Urethrekt, b d Frau, offen chir
56.52.99↔	Revision einer kutanen Ureteroileostomie, sonstige	57.71.31↔	Rad Zystektomie, oh Urethrektomie, b d Frau, laparask
56.61.00↔	Aufbau einer anderen kutanen Ureterostomie, n.n.bez.	57.71.40↔	Rad Zystektomie, m Urethrektomie, b d Frau, offen chir
56.61.10↔	Afb e and kt Urtrst, Urtrkneostmie u Trnsrtrkntsmie, Lsk	57.71.41↔	Rad Zystektomie, m Urethrektomie, b d Frau, laparask
56.61.20↔	Afb e and kt Urtrs, Uwdl e and sprvs Hrmb l i e kn Urtrst	57.71.50↔	Rd Zystkt, BEvszrtion (Exnt) b Mnn, offn chr
56.61.99↔	Aufbau einer anderen kutanen Ureterostomie, sonstige	57.71.51↔	Rad Zystekt, BeEviszeration (Exent) b Mann, laparask
56.62↔	Revision einer anderen kutanen Ureterostomie	57.71.99↔	Radikale Zystektomie, sonstige
56.71.00↔	Harnableitung in den Darm, n.n.bez.	57.79.00↔	Sonstige totale Zystektomie, n.n.bez.
56.71.10↔	Ureterosigmoideostomie m Reservoirbildung, offen chir	57.79.10↔	So tot Zystekt, Einf Zystekt, b Mann, offen chir
56.71.11↔	Ureterosigmoideostomie mit Reservoirbildung, laparask	57.79.11↔	So tot Zystektomie, Einf Zystektomie, b Mann, laparask
56.71.20↔	Umwandlung e and suprades Harnabl i e Harnabl i D Darm	57.79.20↔	So tot Zystekt, Einf Zystekt, b d Frau, offen chir
56.71.99↔	Harnableitung in den Darm, sonstige	57.79.21↔	So tot Zystekt, Einf Zystekt, b d Frau, laparask
56.72↔	Revision einer ureterointestinalen Anastomose	57.79.99↔	Sonstige totale Zystektomie, sonstige
56.73↔	Nephrozystanastomose, n.n.bez.	57.81↔	Naht einer Harnblasenverletzung
56.74.00↔	Ureterozystoneostomie, n.n.bez.	57.82↔	Verschluss einer Zystostomie
56.74.10↔	Urtzystst, Isl Antrfpl (z.B. n LchGrgoir), offn chr	57.83↔	Verschluss einer vesikointestinalen Fistel
56.74.11↔	Urtzystst, Isl Antrfpl (z.B. n LchGrgoir), lprkpsch	57.84.00↔	Verschluss einer anderen Harnblasen fistel, n.n.bez.
56.74.20↔	Ureterozystoneostomie, mit Uretermodellage	57.84.10↔	Verschluss e vesikovaginalen Fistel, offen chir (abd)
56.74.99↔	Ureterozystoneostomie, sonstige	57.84.11↔	Verschluss einer vesikovaginalen Fistel, vaginal
56.75↔	Transureteroureterostomie	57.84.12↔	Verschluss einer vesikovaginalen Fistel, transvesikal
56.79↔	Sonstige Anastomose eines Ureters oder Harnableitung	57.84.13↔	Verschluss einer vesikovaginalen Fistel, laparoskopisch
56.81↔	Lösung von intraluminalen Adhäsionen im Ureter	57.84.20↔	Verschluss einer vesikokutanen Fistel, offen chir
56.82↔	Naht einer Ureterverletzung	57.84.21↔	Verschluss einer vesikokutanen Fistel, laparoskopisch
56.83↔	Verschluss einer Ureterostomie	57.84.99↔	Verschluss einer anderen Harnblasen fistel, sonstige
56.84.00↔	Verschluss einer anderen Ureterfistel, n.n.bez.	57.85↔	Zystourethroplastik und Plast Reko a Harnblhals
56.84.10↔	Verschluss einer Ureter-Darm-Fistel, offen chirurgisch	57.87.00↔	Rekonstruktion an der Harnblase, n.n.bez.
56.84.11↔	Verschluss einer Ureter-Darm-Fistel, laparoskopisch	57.87.10↔	Reko an d Hambl, m Ileum, Kolon o Mag, offen chir
56.84.20↔	Verschluss einer ureterovaginale Fistel, offen chir	57.87.11↔	Reko an d Hambl, m Ileum, Kolon o Mag, laparask
56.84.21↔	Verschluss einer ureterovaginale Fistel, laparoskopisch	57.87.20↔	Umwdl e and suprades Harnabl i e Ersharnbl, offen chir
56.84.22↔	Verschluss einer ureterovaginale Fistel, vaginal	57.87.21↔	Umwdl e and suprades Harnabl i e Ersharnbl, laparask
56.84.99↔	Verschluss einer anderen Ureterfistel, sonstige	57.87.30↔	Reduktionsplastik der Harnblase, offen chirurgisch
56.85↔	Ureteropexie	57.87.31↔	Reduktionsplastik der Harnblase, laparoskopisch
56.86↔	Entfernen einer Ureterligatur	57.87.40↔	Augmentation der Harnblase, offen chirurgisch
56.89↔	Sonstige plastische Rekonstruktion an einem Ureter	57.87.41↔	Augmentation der Harnblase, laparoskopisch
56.92↔	Implantation eines elektronischen Ureterstimulators	57.87.99↔	Rekonstruktion an der Harnblase, sonstige
56.93↔	Ersetzen eines elektronischen Ureterstimulators	57.88↔	Sonstige Anastomose an der Harnblase
56.94↔	Entfernen eines elektronischen Ureterstimulators	57.89↔	Sonstige plastische Rekonstruktion an der Harnblase
56.95↔	Ligatur an einem Ureter	57.92↔	Dilatation am Harnblasenhals
56.99.00↔	Sonstige Operationen an einem Ureter, n.n.bez.	57.93.00↔	(Postoperative) Blutstillung an der Harnblase, n.n.bez.
56.99.10↔	Freilegung des Ureters (zur Exploration)	57.93.10↔	(Postoperative) Blutstillung an der Harnblase, perkutan
56.99.20↔	Revisionsoperation am Ureter, offen chirurgisch	57.93.11↔	(Postoperative) Blutstillung an der Harnblase, transurethral
56.99.21↔	Revisionsoperation am Ureter, sonstiger Zugang	57.93.12↔	(Postoperative) Blutstillung an der Harnblase, offen chirurgisch
56.99.30↔	So Op an e Ureter, Injekt b Ostiuminsuf, transurethral	57.93.13↔	(Postoperative) Blutstillung an der Harnblase, laparoskopisch
56.99.31↔	So Op an e Ureter, Injekt b Ostiuminsuf, offen chir	57.93.14↔	(Postoperative) Blutstillung an der Harnblase, über ein Stoma

57.93.99↔	(Postoperative) Blutstillung an der Harnblase, sonstige	58.49.21↔	Zweiz Plst Rk d Urth, erst Stzng, m Mnd o Hrmblschlh
57.96↔	Implantation eines elektronischen Blasenstimulators	58.49.29↔	S Plst Rk d Urth, zweizeitig, erst Stzng, S Rk
57.97↔	Ersetzen eines elektronischen Blasenstimulators	58.49.99↔	Sonstige plastische Rekonstruktion an der Urethra, sonstige
57.98↔	Entfernen eines elektronischen Blasenstimulators	58.5x.00↔	Lösung einer Urethrastriktur, n.n.bez.
57.99.00↔	Sonstige Operationen an der Harnblase, n.n.bez.	58.5x.10↔	Lös e Urthrstkr, Trmsrth Inzs d Spncht urthrae extrns
57.99.10↔	Entf e Steines aus e Ershrnbl, offen chir o laparask	58.5x.20↔	Lösung einer Urethrastriktur, Urethrotomia interna
57.99.11↔	Ef e Stns au e Ershrnbl, trnsrth, Prk, übr ein Stm o S	58.5x.99↔	Lösung einer Urethrastriktur, sonstige
57.99.12↔	Entf e Fk aus e Ershrnbl, offen chir oder laparask	58.6↔	Dilatation der Urethra
57.99.13↔	Entf e Fk aus e Ershrnbl, trnsrth, Prk, übr ein Stm o S	58.91↔	Inzision am Periurethralgewebe
57.99.14↔	Entf v Schleim aus e Ershrnbl, offen chir o laparask	58.92↔	Exzision am Periurethralgewebe
57.99.15↔	Ef v Schlim au e Ershrnbl, trnsrth, Prk, übr ein Stm o S	58.93↔	Implantation eines künstlichen Harnblasensphinkters
57.99.16↔	Exz v erkr Gw aus e Ershrnbl, ofn chr, lprsk o Prk	58.94↔	Adjustierbare Harninkontinenztherapie
57.99.17↔	Exz v erkr Gw aus e Ershrnbl, trnsrth, übr ein Stm o S	59.00↔	Retroperitoneale Dissektion, n.n.bez.
57.99.20↔	Injektionsbehandlung an der Harnblase, perkutan	59.02↔	Sonst Lösung von perirenenal o periureteralen Adhäsionen
57.99.21↔	Injektionsbehandlung an der Harnblase, transurethral	59.03.00↔	Laparask Lös von periren o periuret Adhäs, n.n.bez.
57.99.22↔	Injektionsbehandlung an der Harnblase, offen chir	59.03.10↔	Ureterolyse ohne intraperi Verlagerung, laparoskopisch
57.99.23↔	Injektionsbehandlung an der Harnblase, laparoskopisch	59.03.11↔	Ureterolyse mit intraperi Verlagerung, laparoskopisch
57.99.24↔	Injektionsbehandlung an der Harnblase, über ein Stoma	59.03.99↔	Laparask Lös von periren o periuret Adhäs, sonstige
57.99.30↔	Revision an der Harnblase, perkutan	59.09↔	Sonstige Inzision am perirenenal oder periureteralen Gewebe
57.99.31↔	Revision an der Harnblase, transurethral	59.11↔	Sonstige Lösung von perivesikalen Adhäsionen
57.99.32↔	Revision an der Harnblase, offen chirurgisch	59.12↔	Laparoskopische Lösung von perivesikalen Adhäsionen
57.99.33↔	Revision an der Harnblase, laparoskopisch	59.19↔	Sonstige Inzision am perivesikalen Gewebe
57.99.34↔	Revision an der Harnblase, über ein Stoma	59.21↔	Biopsie am perirenenal oder perivesikalen Gewebe
57.99.40↔	Operative Harnblasendehnung, n.n.bez.	59.91↔	Exzision am perirenenal oder perivesikalen Gewebe
57.99.41↔	Operative Harnblasendehnung, offen chirurgisch	59.92↔	Sonst Operationen am perirenenal o perivesikalen Gewebe
57.99.42↔	Operative Harnblasendehnung, laparoskopisch	59.95↔	Desintegration eines Harnsteins mit Ultraschall
57.99.43↔	Operative Harnblasendehnung, transurethral	59.99↔	Sonstige Operationen an den Harnorganen
57.99.44↔	Operative Harnblasendehnung, perkutan	60.93↔	Plastische Rekonstruktion an der Prostata
57.99.45↔	Operative Harnblasendehnung, über ein Stoma	60.94↔	Blutstillung an der Prostata
57.99.49↔	Operative Harnblasendehnung, sonstige	61.0x.00↔	Inzis u Drain an Skrot u Tunic vag test, n.n.bez.
57.99.99↔	Sonstige Operationen an der Harnblase, sonstige	61.0x.10↔	Inzis u Drain an Skrot u Tunic vag test, z Fremdkenf
58.0↔	Urethrotomie	61.0x.99↔	Inzis und Drain an Skrot und Tunica vaginalis test, So
58.1↔	Urethrale Meatotomie	61.3x.00↔	Exz oder Destr von Läs oder Gew a Skrotum, n.n. bez.
58.24↔	Biopsie am Periurethralgewebe	61.3x.10↔	Exz o Destr von Läs o Gew a Skrotum, Part Resektion
58.31.00↔	Endosk Exz o Destr von Läs o Gew an d Ureth, n.n.bez.	61.3x.11↔	Exz o Destr von Läs o Gew a Skrotum, totale Resektion
58.31.10↔	Endosk Exz o Destr von Läs o Gew an d Urethra, Exz	61.3x.12↔	Exz o Destr von Läs o Gew a Skrotum, Rad Resektion
58.31.11↔	Endosk Exz o Destr von Läs o Gew an d Urethra, Destr	61.3x.99↔	Exz oder Destr von Läsion oder Gew a Skrotum, sonstige
58.31.99↔	Endosk Exz o Destr von Läs o Gew an d Urethra, So	61.42↔	Verschluss einer Fistel am Skrotum
58.39.00↔	So Lok Exz o Destr von Läs o Gew an d Ureth, n.n.bez.	61.49↔	So Plast Reko an Skrot und Tunica vaginalis testis
58.39.10↔	S Lk Exz o Dstr v Läs o Gw an d Urth, Exz, ofn chr	61.92↔	Exz e Läs an d Tunic vag test, m Ausn e Hydrocel test
58.39.20↔	S Lk Exz o Dstr v Läs o Gw an d Urth, Dstr, Prktrnsvs	61.99↔	Sonstige Operationen an Skrotum und Tunica vaginalis testis
58.39.30↔	Urethrektomie als selbstständiger Eingr b d Frau, einf	62.0↔	Inzision am Hoden
58.39.31↔	Urethrektomie als selbstst Eingr b d Frau, radik	62.3x.00↔	Einseitige Orchidektomie, n.n.bez.
58.39.32↔	Urethrektomie als selbstständiger Eingr b Mann, einf	62.3x.10↔	Einseitige Orchidektomie, skrotal, ohne Epidymektomie
58.39.33↔	Urethrektomie als selbstständiger Eingr b Mann, radik	62.3x.11↔	Einseitige Orchidektomie, skrotal, mit Epidymektomie
58.39.99↔	So Lok Exz o Destr von Läs o Gew an d Urethra, So	62.3x.20↔	Einseitige Orchidektomie, Inguinalhoden, ohne Epidymektomie
58.41↔	Naht einer Urethraverletzung	62.3x.21↔	Einseitige Orchidektomie, Inguinalhoden, mit Epidymektomie
58.42↔	Verschluss einer Urethrostomie	62.3x.30↔	Einseitige Orchidektomie, Abdominalhoden, offen chirurgisch
58.43.00↔	Verschluss einer anderen Urethrafistel, n.n.bez.	62.3x.31↔	Einseitige Orchidektomie, Abdominalhoden, laparoskopisch
58.43.10↔	Verschluss e urethrovaginalen Fistel, offen chir (abd)	62.3x.40↔	Einseitige Orchidektomie, radikal
58.43.11↔	Verschluss e urethrovaginalen Fistel, laparask	62.3x.99↔	Einseitige Orchidektomie, sonstige
58.43.12↔	Verschluss einer urethrovaginalen Fistel, vaginal	62.41↔	Entfernen beider Hoden im gleichen Eingriff
58.43.20↔	Verschluss einer urethrokutanen Fistel	62.42↔	Entfernen eines belassenen Hodens
58.43.30↔	Verschluss einer urethrorektalen Fistel	62.61↔	Naht einer Hodenverletzung
58.43.99↔	Verschluss einer anderen Urethrafistel, sonstige	62.69↔	Sonstige plastische Rekonstruktion am Hoden
58.44↔	Reanastomose der Urethra	63.51↔	Naht eines Risses an Funiculus spermaticus und Epididymis
58.45.00↔	Plast Rekonstruktion b Hypospad o Eüpispad, n.n.bez.	63.53↔	Transplantation eines Funiculus spermaticus
58.45.10↔	Plast Rekonstruktion b Hypospad o Eüpispad, b d Frau	63.59↔	Sonstige Plast Reko an Funic spermaticus und Epidid
58.45.20↔	Plst Rk b Hysp o Eüpspd, b Mnn, Schfftrchtng u Chrdktmie	63.81↔	Naht einer Verletzung an Ductus deferens und Epididymis
58.45.21↔	Plast Reko b Hypospad o Eüpispad, b Mann, So Verfahren	63.82↔	Plastische Rekonstruktion e chir durchgetr Duct def
58.45.99↔	Plast Rekonstruktion b Hypospad o Eüpispad, sonstige	63.89↔	Sonstige Rekonstruktion an Ductus deferens und Epididymis
58.46.00↔	Sonstige Rekonstruktion der Urethra, n.n.bez.	63.94↔	Lösung von Adhäsionen am Funiculus spermaticus
58.46.10↔	Rekonstruktion d dist Teils d Urethra nach Verletzung	64.3x.00↔	Amputation des Penis, n.n.bez.
58.46.11↔	Rk d Prs prstic o d Prs mmbrocea d Urth n Vrltz	64.3x.10↔	Amputation des Penis, partiell
58.46.99↔	Sonstige Rekonstruktion der Urethra, sonstige	64.3x.11↔	Amputation des Penis, total
58.47↔	Urethrale Meatoplastik	64.3x.12↔	Amputation des Penis, Emaskulation
58.49.00↔	Sonstige plastische Rekonstruktion an der Urethra, n.n.bez.	64.3x.99↔	Amputation des Penis, sonstige
58.49.10↔	Einz Plast Rekonstruktion d Urethra, m Präpu o Penish	64.41↔	Naht einer Penisverletzung
58.49.11↔	Einz Plast Reko d Ureth, m Mund o Harnblschlh, So Reko	64.42↔	Lösung einer Chorda des Penis
58.49.20↔	Zweiz Plst Rk d Urth, erst Stzng, m Präp o Pnsh	64.43↔	Konstruktion eines Penis

64.44.00↔	Rekonstruktion des Penis, n.n.bez.	70.64↔	Rekonstruktion der Vagina mit Transplantat oder Prothese
64.44.10↔	Rekonstruktion des Penis, Streckung des Penis	70.71↔	Naht einer Vaginaverletzung
64.44.11↔	Rk d Pns, Kr e pskt Trsp o e vrg Pns (cld pns o brd pns)	70.72.00↔	Verschluss einer kolovaginalen Fistel, n.n.bez.
64.44.99↔	Rekonstruktion des Penis, sonstige	70.72.10↔	Verschluss e kolovaginalen Fistel, offen chir (abd)
64.45↔	Reimplantation des Penis	70.72.20↔	Verschluss einer kolovaginalen Fistel, vaginal
64.49↔	Sonstige plastische Rekonstruktion am Penis	70.72.30↔	Verschluss einer kolovaginalen Fistel, laparoskopisch
64.92.00↔	Inzision am Penis, n.n.bez.	70.72.99↔	Verschluss einer kolovaginalen Fistel, sonstige
64.92.10↔	Inzision am Penis, Frenulotomie	70.73.00↔	Verschluss einer rektovaginalen Fistel, n.n.bez.
64.92.20↔	Inzision am Penis, sonstige Operationen am Präputium	70.73.10↔	Verschluss e rektovaginalen Fistel, offen chir (abd)
64.92.99↔	Inzision am Penis, sonstige	70.73.20↔	Verschluss einer rektovaginalen Fistel, vaginal
65.71↔	Sonstige einfache Naht am Ovar	70.73.30↔	Verschluss einer rektovaginalen Fistel, laparoskopisch
65.72↔	Sonstige Reimplantation eines Ovars	70.73.99↔	Verschluss einer rektovaginalen Fistel, sonstige
65.73↔	Sonstige Salpingoovarioplastik	70.74↔	Verschluss einer vaginointestinalen Fistel
65.74↔	Laparoskopische einfache Naht am Ovar	70.75↔	Verschluss einer anderen Vaginalfistel
65.75↔	Laparoskopische Reimplantation eines Ovars	70.79.00↔	Sonstige Plast Rekonstruktion an d Vagina, n.n.bez.
65.76↔	Laparoskopische Salpingoovarioplastik	70.79.10↔	Sonstige vaginale Kolporrhaphie mit Beckenbodenplastik
65.79↔	Sonstige plastische Rekonstruktion am Ovar	70.79.99↔	Sonstige plastische Rekonstruktion an der Vagina, sonstige
65.81.00↔	Laparask Lös von Adhäs an Ovar u Tub uterina, n.n.bez.	71.01↔	Lösung von Adhäsionen an der Vulva
65.81.10↔	Lprsk Lös v Adhäs an Ovr u Tb utr a Prtn d wbl Bckns	71.71↔	Naht einer Verletzung von Vulva oder Perineum
65.81.99↔	Laparask Lös von Adhäs an Ovar und Tuba uterina, So	71.72↔	Verschluss einer Fistel an Vulva oder Perineum
65.89.00↔	So Lös von Adhäs von Ovar und Tuba uterina, n.n.bez.	71.73↔	Konstruktion des Introitus vaginae
65.89.10↔	So Lös von Adhäs von Ovar und Tuba uterina, offen chir	71.79↔	Sonstige plastische Rekonstruktion an Vulva und Perineum
65.89.11↔	So Lös v Adhäs v Ovar u Tub uter, m mikrochir Versorg	71.8↔	Sonstige Operationen an der Vulva
65.89.12↔	S Lös v Adhäs v Ovr u Tb utr a Prtn d wbl Bckns, off chr	75.50↔	Naht eines frischen geburtsbedingten Uterusrisses, n.n.bez.
65.89.13↔	S Ls v Adhs v Ovr u Tb utr a Prtn wbl Bckn, m mkrchr Vrs	75.52↔	Naht eines frischen geburtsbedingten Risses des Corpus uteri
65.89.99↔	So Lös von Adhäs von Ovar und Tuba uterina, So	76.09.00↔	Sonstige Inzision an Gesichtsschädelknochen, n.n.bez.
65.95↔	Lösung einer Torsion am Ovar	76.09.10↔	Reosteotomie nach Frakturreposition
66.71↔	Einfache Naht an einer Tuba uterina	76.09.99↔	Sonstige Inzision an Gesichtsschädelknochen, sonstige
66.79.00↔	Sonstige Plast Reko an d Tuba uterina, n.n. bez.	76.11.00↔	Biopsie an Gesichtsschädelknochen, n.n.bez.
66.79.10↔	So Plast Reko an d Tuba uterina, offen chir (abd)	76.11.10↔	Geschlossene (Nadel-) Biopsie an Gesichtsschädelknochen
66.79.20↔	Sonstige plastische Rekonstruktion an der Tuba uterina, vaginal	76.11.11↔	Offene Biopsie (mit Inzision) an Gesichtsschädelknochen
66.79.21↔	So Plast Reko an d Tub uter, vaginal, laparask assist	76.11.99↔	Biopsie an Gesichtsschädelknochen, sonstige
66.79.30↔	Sonstige Plast Reko an d Tuba uterina, laparask	76.19.11↔	Offene Biopsie (mit Inzision) am Kiefergelenk
66.79.99↔	Sonst plastische Rekonstruktion an der Tuba uterina, sonst	76.2x.00↔	Lokale Exz oder Destr e Läsion an Gschk, n.n.bez.
67.31↔	Marsupialisation einer Zervixzyste	76.2x.10↔	Dekortikation eines Gesichtsschädelknochens
67.32↔	Destruktion einer Läsion an der Zervix durch Kauterisation	76.2x.11↔	Exzision von periostalem Gewebe an Gesichtsschädelknochen
67.34↔	Destr von Läsion oder Gewebe an d Zervix d Elektrkoag	76.2x.12↔	Abtragung (modellierende Osteotomie) an Gesichtsschädelknochen
67.35↔	Destr von Läs oder Gew an d Zervix d Laserkoagulation	76.2x.20↔	Destruktion einer Läsion an Gesichtsschädelknochen
67.39↔	Sonstige Exz oder Destr von Läs oder Gew an d Zervix	76.2x.99↔	Lokale Exz oder Destr e Läsion an Gschk, sonstige
67.51↔	Transabdominale Cerclage der Zervix	76.31.00↔	Partielle Mandibulektomie, n.n.bez.
67.59↔	Sonstige Rekonstruktion am inneren Muttermund	76.31.10↔	Partielle Mandibulektomie ohne Rekonstruktion
67.61↔	Naht eines Zervixrisses	76.31.20↔	Part Mandekt, Reko m mikrovaskanast Transplantat
67.62↔	Verschluss einer zervikalen Fistel	76.31.21↔	Part Mandekt, m Kontdurchtr und alloplastischer Reko
67.69↔	Sonstige plastische Rekonstruktion an der Zervix	76.31.29↔	Partielle Mandibulektomie mit sonstiger Rekonstruktion
68.0↔	Hysterotomie	76.31.99↔	Partielle Mandibulektomie, sonstige
69.23↔	Plast Reko b chron Invers uteri m vaginalem Zugang	76.39.00↔	Partielle Ostektomie an anderen Gesichtsschädkn, nnbez
69.29↔	Sonstige Plast Reko an Uterus und uterinem Halteapp	76.39.10↔	Part Ostekt an and Gschk, Reko m mikrovaskanast Tx
69.41↔	Naht eines Risses am Uterus	76.39.11↔	Part Ostekt an and Gschk, Reko von Weich und Hart
69.42↔	Verschluss einer Uterusfistel	76.39.19↔	Partielle Ostekt an and Gschk, sonstige Rekonstruktion
69.49.00↔	So Plast Reko a Uterus und Metroplastik, n.n.bez.	76.39.99↔	Partielle Ostektomie an anderen Gesichtsschädkn, sonst
69.49.10↔	So Plast Reko a Uter u Metroplastik, offen chir (abd)	76.41.00↔	Totale Mandibulektomie m glz Rekonstruktion, n.n.bez.
69.49.20↔	Sonstige Plast Reko a Uterus und Metroplastik, vaginal	76.41.10↔	Tot Mandekt m glz Reko, Reko m mikrovaskanast Tx
69.49.21↔	S Plst Rk a Utr u Mtrplstk, vg, lprsk asst	76.41.99↔	Totale Mandibulektomie ohne glz Rekonstruktion, sonstige
69.49.30↔	So Plast Reko a Uterus und Metroplastik, laparask	76.42↔	Sonstige totale Mandibulektomie
69.49.99↔	So Plast Reko a Uterus und Metroplastik, So	76.43.00↔	Sonstige Rekonstruktion der Mandibula, n.n.bez.
70.12↔	Kuldotomie	76.43.10↔	Sonstige Reko d Mand m mikrovaskanast Transplantat
70.13↔	Lösung von intraluminalen Adhäsionen der Vagina	76.43.11↔	Plast Rekonstruktion Einf Defekte d Mand d CADImplant
70.22↔	Kuldoskopie	76.43.12↔	Plast Reko großer o kompl Defekte d Mand d CADImplant
70.33.00↔	Exzision oder Destruktion einer Läsion an der Vagina, n.n.bez.	76.43.99↔	Sonstige Rekonstruktion der Mandibula, sonstige
70.33.10↔	Destruktion einer Läsion an der Vagina, n.n.bez.	76.44.00↔	Totale Ostekt an and Gschk m glz Reko, n.n.bez.
70.33.11↔	Destruktion einer Läsion an der Vagina, Kauterisation	76.44.10↔	Tot Ostekt an and Gschk, Reko m mikrovaskanast Tx
70.33.12↔	Destruktion einer Läsion an der Vagina, Elektrokoagulation	76.44.11↔	Tot Ostekt an and Gschk, Reko m Ni vaskularisiertem Tx
70.33.13↔	Destruktion einer Läsion an der Vagina, Laserkoagulation	76.44.19↔	Totale Ostekt an and Gschk m sonstiger Rekonstruktion
70.33.14↔	Destruktion einer Läsion an der Vagina, Kryokoagulation	76.44.99↔	Totale Ostekt an and Gschk m glz Reko, sonstige
70.33.99↔	Exzision oder Destruktion einer Läsion an der Vagina, sonstige	76.45↔	Sonst totale Ostektomie an anderen Gesichtsschädelknochen
70.61.00↔	Konstruktion einer Vagina, n.n.bez.	76.46.00↔	Sonstige Rekonstruktion an and Gschk, n.n.bez.
70.61.11↔	Konstr e Vag m gestielter Haut d Penis (zur Geschlunw)	76.46.10↔	So Reko an and Gschk m mikrovaskanast Transplantat
70.61.99↔	Konstruktion einer Vagina, sonstige	76.46.99↔	Sonstige Rekonstruktion an and Gschk, sonstige
70.62↔	Rekonstruktion der Vagina	76.5x.00↔	Temporomandibuläre Arthroplastik, n.n.bez.
70.63↔	Konstruktion einer Vagina mit Transplantat oder Prothese	76.5x.10↔	Kondylektomie am Kiefergelenk mit Rekonstruktion

76.5x.19↔	Sonstige Kondylektomie am Kiefergelenk	76.78.20↔	Geschlossene Reposition einer Orbitafraktur
76.5x.20↔	Diskoplastik am Kiefergelenk mit Rekonstruktion	76.78.21↔	Endoskopische Reposition einer Orbitafraktur
76.5x.29↔	Sonstige Diskoplastik am Kiefergelenk	76.78.99↔	Sonstige geschl Reposition e Gesichtsschäfx, sonstige
76.5x.30↔	Exst d Disc articl a Kiefergelenk mit Rekonstruktion	76.79.00↔	Sonstige offene Reposition e Gesichtsschäfx, n.n.bez.
76.5x.39↔	Sonstige Exstirpation d Discus articl a Kiefergelenk	76.79.10↔	Sonstige offene Reposition einer Fraktur des Orbitadaches
76.5x.40↔	Resektion am Tuberculum articulare des Kiefergelenks	76.79.11↔	Sonstige offene Reposition e Fx d lateralen Orbitawand
76.5x.41↔	Plastische Rekonstruktion am Kiefergelenk	76.79.19↔	Sonstige offene Reposition einer sonstigen Orbitafraktur
76.5x.42↔	Glnkstblsierng (bwngnseinschränkd) d Kiefrgl	76.79.20↔	Sonstige offene Reposition einer Stirnhöhlenwandfraktur
76.5x.50↔	Arthr Entfernung e freien Gelenkkörpers a Kiefergelenk	76.79.30↔	So off Rep e nasoethmoidalen Mittgesichtsfraktur
76.5x.59↔	Sonstige Entf e freien Gelenkkörpers a Kiefergelenk	76.79.31↔	So off Rep e zentralateralen Mittgesichtsfraktur
76.5x.60↔	Implantation einer Endoprothese am Kiefergelenk	76.79.39↔	Sonstige off Rep e sonstigen lat Mittgesichtsfraktur
76.5x.61↔	Wechsel einer Endoprothese am Kiefergelenk	76.79.40↔	S off Rp kmbnierter Mttgschtsfrktrn (Mrfchfx)
76.5x.90↔	So temporomandibuläre Arthropl o Diskopl a Kiefergel	76.79.99↔	Sonstige offene Reposition e Gesichtsschäfx, sonstige
76.5x.99↔	Temporomandibuläre Arthroplastik, sonstige	76.91.00↔	Knochentransplantat an Gesichtsschädelknochen, n.n.bez.
76.61.00↔	Geschl Osteopl [Osteotomie] a Ramus mand, n.n.bez.	76.91.10↔	Transplantat an Gesichtsschädelknochen
76.61.10↔	Geschl Osteopl [Osteotomie] a Ramus mand, oh Distrak	76.91.11↔	Knochentransplantat an Gesichtsschädelknochen, gefäßgestielt
76.61.20↔	Geschl Osteopl [Osteotomie] a Ramus mand, m Distrak	76.91.99↔	Knochentransplantat an Gesichtsschädelknochen, sonstige
76.61.99↔	Geschl Osteopl [Osteotomie] a Ramus mand, sonstige	76.94↔	Offene Reposition einer Kiefergelenksluxation
76.62.00↔	Off Osteoplastik [Osteotomie] am Ramus mandibulae, n.n.bez.	76.97↔	Entf von internem Osteosynthesematerial vom Gschk
76.62.10↔	Off Osteopl [Osteotomie] a Ramus mand, oh Disktraktion	77.00↔	Sequestrektomie, ohne Angabe der Lokalisation
76.62.20↔	Off Osteoplastik [Osteotomie] a Ramus mand, m Distrak	77.02.00↔	Sequestrektomie am Humerus, n.n.bez.
76.62.99↔	Off Osteoplastik [Osteotomie] am Ramus mandibulae, sonst	77.02.10↔	Sequestrektomie a Hum, ohne Einl e Medikamententrägers
76.63.00↔	Osteoplastik [Osteotomie] am Corpus mandibulae, n.n.bez.	77.02.11↔	Sequestrektomie a Hum, mit Einl e Medikamententrägers
76.63.10↔	Ostpl [Ost] i stl Alv o m frntlr Ktnsdtrg d Md o Dstrk	77.02.99↔	Sequestrektomie am Humerus, sonstige
76.63.11↔	Ostpl [Ost] i frnt Alvbr o m Kntdrcht a hr Mdst o Dstrk	77.06.00↔	Sequestrektomie an der Patella, n.n.bez.
76.63.12↔	Osteoplastik [Osteotomie] zur Kinnverlagerung ohne Distraction	77.06.10↔	Sequestrektomie an d Patella, ohne Einl e Medträg
76.63.20↔	Verlag d Alveolarfortsatzes d hor Distrak na Osteot	77.06.11↔	Sequestrektomie an d Patella, m Einl e Medträg
76.63.21↔	Verlagerung d Mand d Distrak na Osteot i hor Mandast	77.06.99↔	Sequestrektomie an der Patella, sonstige
76.63.99↔	Osteoplastik [Osteotomie] am Corpus mandibulae, sonstige	77.09.00↔	Sequestrektomie an and näh bez Kn, oh Gschk, n.n.bez.
76.64↔	Sonstige orthognathische Chirurgie an der Mandibula	77.09.10↔	Sequestrektomie an Phalangen d Hand, oh Einl e Medträg
76.65.00↔	Segmentale Osteoplastik [Osteotomie] der Maxilla, n.n.bez.	77.09.11↔	Sequestrektomie an Phalangen d Hand, m Einl e Medträg
76.65.10↔	Segmentale Osteopl [Osteotomie] d Maxilla, oh Distrak	77.09.20↔	Sequestrektomie an d Wirbelsäule, ohne Einl e Medträg
76.65.20↔	Osteotomie d Maxilla im front Alveokber, mit Distrak	77.09.21↔	Sequestrektomie an d Wirbelsäule, m Einl e Medträg
76.65.21↔	Osteotomie d Maxilla i seitlichen Alveokber, m Distrak	77.09.30↔	Sequestrektomie a Beckenkn, ohne Einl e Medträg
76.65.22↔	Ost d Mxl i frnt u seiti Alvbr i mr Sgmntn, m Dstrk	77.09.31↔	Sequestrektomie a Beckenkn, m Einl e Medträg
76.65.99↔	Segmentale Osteoplastik [Osteotomie] der Maxilla, sonstige	77.09.40↔	Sequestrektomie an D Phal d Fusses, oh Einl e Medträg
76.66.00↔	Totale Osteoplastik [Osteotomie] der Maxilla, n.n.bez.	77.09.41↔	Sequestrektomie an D Phal d Fusses, m Einl e Medträg
76.66.10↔	Totale Osteoplastik [Osteotomie] der Maxilla ohne Distraction	77.09.90↔	Sepuestrekt an sonstigen näh bz Kn, oh Einl e Medträg
76.66.20↔	Osteot d Maxilla i d LFrtlEbene i e Stück m Distrak	77.09.91↔	Sepuestrekt an sonstigen näh bz Kn, m Einl e Medträg
76.66.21↔	Osteot d Mxl i d LFrtlEbne i 2 Stückn m Dstrk	77.09.99↔	Sequestrektomie an and näh bez Kn, oh Gschk, sonstige
76.66.22↔	Osteot d Mxl i d LFrtlEbne i 3 o mhr Stückn m Dstrk	77.10↔	Sonstige Knochinzie ohne Knochdurchtr, ohne Ang d Lok
76.66.30↔	Plast Reko u Augm d Maxilla d tot Auflagerungsplastik	77.11.00↔	S Knchnz oh Knchdrchr an Skp, Klv, Rp u Strn, n.n.bz.
76.66.99↔	Totale Osteoplastik [Osteotomie] der Maxilla, sonstige	77.11.10↔	Knochinzie an Skapula und Klav, Explor und Knochenbo
76.67↔	Reduktionsgenioplastik	77.11.11↔	Knocheninzision an Skapula und Klavikula, Fremdkentf
76.68↔	Augmentationsgenioplastik	77.11.12↔	Knochinzie an Skap und Klav, Einl und Entf e Medträg
76.69.00↔	Sonstige plastische Rekonstruktion an Gschk, n.n.bez.	77.11.13↔	Knocheninzision an Skapula und Klavikula, Drainage
76.69.10↔	Ostt z Vrlg d Mttgschts i d LFrtll o LFrtlllEbne o Dstrk	77.11.20↔	Knochinzie an Rippen und Sternum, Explor und Knochenbo
76.69.20↔	Osteot z Vrlg d Mttgschts i d LFrtllEbne m Dstrk	77.11.21↔	Knocheninzision an Rippen und Sternum, Fremdkentf
76.69.21↔	Ostt z Vrlg d Mscht i d LFrtllEbne, kmb m and Ost m Dstrk	77.11.22↔	Knochinzie an Rip und Sternum, Einl und Entf e Medträg
76.69.30↔	Osteot z Vrlg d Mttgschts i d LFrtlllEbne m Dstrk	77.11.23↔	Knocheninzision an Rippen und Sternum, Drainage
76.69.40↔	Ostt z Vrlg d Mscht i d LFrtllEbne, kmb m LFrtllEbne m Dstrk	77.11.99↔	S Knchnz oh Knchdrchr an Skp, Klv, Rp u Strn, S
76.69.90↔	Sonstige Osteotomie zur Verlagerung des Mittelgesichtes	77.12.00↔	Sonstige Knochinzie ohne Knochdurchtr a Hum, n.n.bez.
76.69.99↔	Sonstige plastische Rekonstruktion an Gschk, sonstige	77.12.10↔	S Knchnz oh Knchdrchr a Hm, Explr u Knchnb
76.70↔	Reposition einer Gesichtsschädelfraktur, n.n.bez.	77.12.11↔	Sonstige Knochinzie oh Knochdurchtr a Hum, Fremdkentf
76.72↔	Offene Reposition einer Jochbein- und Jochbogenfraktur	77.12.12↔	S Knchnz oh Knchdrchr a Hm, Enl u Entf e Mdträg
76.74↔	Offene Reposition einer Maxillafraktur	77.12.13↔	Sonstige Knochinzie ohne Knochdurchtr a Hum, Drain
76.76.00↔	Offene Reposition einer Mandibulafraktur, n.n.bez.	77.12.99↔	Sonstige Knochinzie ohne Knochdurchtr a Hum, sonstige
76.76.10↔	Offene Reposition einer Einfachfraktur des Corpus mandibulae	77.16.00↔	So Knochinzie oh Knochdurchtr an d Patel, n.n.bez.
76.76.11↔	Offene Reposition einer Mehrfachfraktur des Corpus mandibulae	77.16.10↔	S Knchnz oh Knchdrchr an d Ptl, Explr u Knchnb
76.76.20↔	Off Rep (von außen) e Einf o Merfachfx d Ram mand	77.16.11↔	So Knochinzie oh Knochdurchtr an d Patel, Fremdkentf
76.76.21↔	Off Rep (transoral) e Einf o Merfachfx d Ram mand	77.16.12↔	S Knchnz oh Knchdrchr an d Ptl, Enl u Entf e Mdträg
76.76.30↔	Off Rep (transoral von außen) e Fx d Proc articl mand	77.16.13↔	Sonstige Knochinzie oh Knochdurchtr an d Patel, Drain
76.76.99↔	Offene Reposition einer Mandibulafraktur, sonstige	77.16.99↔	So Knochinzie oh Knochdurchtr an d Patel, So
76.77.00↔	Offene Reposition einer Processus alveolaris-Fraktur, n.n.bez.	77.19.00↔	Knochinzie an and näher bez Kn, ohne Gschk, n.n.bez.
76.77.10↔	Offene Reposition einer Processus alveolaris-Fraktur der Maxilla	77.19.10↔	Knochinzie an Phalangen d Hand, Explor und Knochenbo
76.77.11↔	Offene Reposition e Processus alveolFx d Mandibula	77.19.11↔	Knocheninzision an Phalangen d Hand, Fremdkentf
76.77.99↔	Offene Reposition einer Processus alveolaris-Fraktur, sonstige	77.19.12↔	Knochinzie an Phal d Hand, Einl und Entf e Medträg
76.78.00↔	Sonstige geschl Reposition e Gesichtsschäfx, n.n.bez.	77.19.13↔	Knocheninzision an Phalangen der Hand, Drainage
76.78.10↔	Geschlossene Reposition einer Stirnhöhlenvorderwandfraktur	77.19.19↔	Sonstige Knocheninzision an Phalangen der Hand
76.78.11↔	Endoskopische Reposition einer Strinhöhlenvorderwandfraktur	77.19.20↔	Knocheninzision an d Wirbelsäule, Explor und Knochenbo

77.19.21↔	Knocheninzision an d Wirbelsäule, Fremdkentf	77.43.00↔	Knochenbiopsie an Radius und Ulna, n.n.bez.
77.19.22↔	Knochinzis an d Wirbelsäule, Einl und Entf von Medtr	77.43.10↔	Knbiopsie an Radius und Ulna, Perkutane (Nadel-) Biopsie
77.19.23↔	Knocheninzision an der Wirbelsäule, Drainage	77.43.20↔	Knochenbiopsie an Radius und Ulna, Offene Knochenbiopsie
77.19.29↔	Sonstige Knocheninzision an der Wirbelsäule	77.43.99↔	Knochenbiopsie an Radius und Ulna, sonstige
77.19.30↔	Knocheninzision a Beckenk, Explor und Knochenbohrung	77.44.00↔	Knochenbiopsie an Karpalia und Metakarpalia, n.n.bez.
77.19.31↔	Knocheninzision am Beckenknochen, Fremdkörperentfernung	77.44.10↔	Knochbiops an Karpal und Metakarp, Perkut (Nad) Biops
77.19.32↔	Knochinzis a Beckenk, Einl und Entf von Medtr	77.44.20↔	Knochbiops an Karpal und Metakarp, Offene Knochbiops
77.19.33↔	Knocheninzision am Beckenknochen, Drainage	77.44.99↔	Knochenbiopsie an Karpalia und Metakarpalia, sonstige
77.19.39↔	Sonstige Knocheninzision am Beckenknochen	77.45.00↔	Knochenbiopsie am Femur, n.n.bez.
77.19.40↔	Knochinzis an D Phal d Fusses, Explor und Knochenbo	77.45.10↔	Knochenbiopsie am Femur, Perkutane (Nadel-) Biopsie
77.19.41↔	Knocheninzision an D Phalangen d Fusses, Fremdkentf	77.45.20↔	Knochenbiopsie am Femur, Offene Knochenbiopsie
77.19.42↔	Knochinzis an D Phal d Fusses, Einl und Entf e Medträg	77.45.99↔	Knochenbiopsie am Femur, sonstige
77.19.43↔	Knocheninzision an den Phalangen des Fusses, Drainage	77.46.00↔	Knochenbiopsie an der Patella, n.n.bez.
77.19.49↔	Sonstige Knocheninzision an den Phalangen des Fusses	77.46.10↔	Knochenbiopsie an der Patella, Perkutane (Nadel-) Biopsie
77.19.90↔	Knochinzis an sonst näh bez Kn, Explor und Knochenbo	77.46.20↔	Knochenbiopsie an der Patella, Offene Knochenbiopsie
77.19.91↔	Knocheninzision an sonstigen näher bez Kn, Fremdkentf	77.46.99↔	Knochenbiopsie an der Patella, sonstige
77.19.92↔	Knochinzis an sonst näh bez Kn, Einl u Entf e Medträg	77.47.00↔	Knochenbiopsie an Tibia und Fibula, n.n.bez.
77.19.93↔	Knocheninzision an sonstigen näher bez Knochen, Drain	77.47.10↔	Knochenbiopsie an Tibia und Fibula, Perkutane (Nadel-) Biopsie
77.19.99↔	Knochinzis an and näher bez Kn, ohne Gschk, sonstige	77.47.20↔	Knochenbiopsie an Tibia und Fibula, Offene Knochenbiopsie
77.20↔	Keilosteotomie, ohne Angabe der Lokalisation	77.47.99↔	Knochenbiopsie an Tibia und Fibula, sonstige
77.21.00↔	Keilosteot an Skapula, Klav, Rip und Sternum, n.n.bez.	77.48.00↔	Knochenbiopsie an Tarsalia und Metatarsalia, n.n.bez.
77.21.10↔	Keilosteotomie an Skapula	77.48.10↔	Knochbiops an Tarsal und Metatars, Perkut (Nad) Biops
77.21.11↔	Keilosteotomie an Klavikula	77.48.20↔	Knochenbiops an Tarsalia und Metatars, Offene Knochiops
77.21.20↔	Keilosteotomie an einer Rippe	77.48.99↔	Knochenbiopsie an Tarsalia und Metatarsalia, sonstige
77.21.21↔	Keilosteotomie am Sternum	77.49.00↔	Knochbiops an and näher bez Kn, auss Gschk, n.n.bez.
77.21.99↔	Keilosteot an Skapula, Klav, Rip und Sternum, sonstige	77.49.20↔	Knbp a and nä bz Kn, au Gk, Knbp an d Ws Prk (Nd) Bp
77.22↔	Keilosteotomie am Humerus	77.49.21↔	Knbp an and näh bz Kn, au Gschk, Knbp an d Ws, Off Knbp
77.23↔	Keilosteotomie an Radius und Ulna	77.49.40↔	Knbp a and näh bz Kn, au Gk, Knbp an Pl d Fs Prk (Nd) Bp
77.29.00↔	So Keilosteot an and näh bez Kn, auss Gschk, n.n.bez.	77.49.41↔	Knbp a and näh bz Kn, au Gk, Knbp an Phl d Fs, Off Knbp
77.29.10↔	Keilosteotomie an Phalangen der Hand	77.49.90↔	Knchbiops an and näh bz Kn, auss Gschk, Prkt (Nd) Biops
77.29.20↔	Keilosteotomie am Wirbel	77.49.91↔	Knchbiops an and näh bz Kn, auss Gschk, Off Knchbiops
77.29.30↔	Keilosteotomie am Beckenknochen	77.49.99↔	Knochbiops an and näher bez Kn, auss Gschk, sonstige
77.29.40↔	Keilosteotomie an Phalangen des Fusses	77.60↔	Lok Resektion von Knochläs oder Gew, ohne Ang d Lok
77.29.99↔	So Keilosteot an and näh bez Kn, auss Gschk, So	77.61.00↔	Lk Rs v Knchläs o Gw an Skp, Klv, Rp u Strn, n.n.bez.
77.30↔	Sonstige Knochendurchtrennung, ohne Angabe der Lokalisation	77.61.10↔	Lok Resektion von Knochläs o Gew an Skapula und Klav
77.31.00↔	So Knochdurchtr an Skap, Klav, Rip und Stern, n.n.bez.	77.61.11↔	Lok Resektion von Knochenläsion o -gewebe an einer Rippe
77.31.10↔	Sonstige Knochendurchtrennung an Skapula	77.61.12↔	Lokale Resektion von Knochenläsion oder -gewebe am Sternum
77.31.11↔	Sonstige Knochendurchtrennung an Klavikula	77.61.20↔	Debridement an Skapula und Klavikula
77.31.20↔	Sonstige Knochendurchtrennung an der Rippe	77.61.99↔	Lk Rs v Knchläs o Gw an Skp, Klv, Rp u Strn, S
77.31.21↔	Sonstige Knochendurchtrennung am Sternum	77.62.00↔	Lok Resektion von Knochläs oder Gew a Hum, n.n.bez.
77.31.99↔	So Knochdurchtr an Skap, Klav, Rip und Sternum, So	77.62.20↔	Debridement am Humerus
77.32.00↔	Sonstige Knochendurchtrennung am Humerus, n.n.bez.	77.62.99↔	Lok Resektion von Knochläs oder Gew a Hum, sonstige
77.32.10↔	Kortikotomie bei Segmenttransport am Humerus	77.63.00↔	Lok Res von Knochläs o Gew an Rad und Ulna, n.n.bez.
77.32.99↔	Sonstige Knochendurchtrennung am Humerus, sonstige	77.63.20↔	Debridement an Radius und Ulna
77.33.00↔	Sonstige Knochendurchtrennung an Radius und Ulna, n.n.bez.	77.63.99↔	Lok Res von Knochläs o Gew an Rad und Ulna, sonstige
77.33.10↔	Kortikotomie bei Segmenttransport an Radius und Ulna	77.69.00↔	Lk Rs v Knläs o Gw an and näh bz Kn, au Gschk, nnbz
77.33.20↔	Knochendurchtrennung an distaler Ulna und Ulnaschaft	77.69.10↔	Lok Resektion von Knochläs o Gew an Phalangen d Hand
77.33.99↔	Sonstige Knochendurchtrennung an Radius und Ulna, sonstige	77.69.11↔	Lok Resektion von Knochenläsion o -gewebe an Wirbelkörpern
77.39.00↔	S Knchdrchtr an and näh bz Kn, auss Gschk, n.n.bez.	77.69.12↔	Lokale Resektion von Knochenläsion oder -gewebe am Becken
77.39.10↔	(De-)Rotationsosteotomie an Phalangen der Hand	77.69.13↔	Lok Resektion von Knochläs o Gew an Phal d Fusses
77.39.19↔	Sonstige Knochendurchtrennung an Phalangen der Hand	77.69.20↔	Debridement an Phalangen der Hand
77.39.30↔	(De-)Rotationsosteotomie am Becken	77.69.21↔	Debridement an der Wirbelsäule
77.39.31↔	Kortikotomie bei Segmenttransport am Becken	77.69.22↔	Debridement am Becken
77.39.32↔	Kompl (mehrdimensionale) Osteotomie (mit Achsenk) a Be	77.69.23↔	Debridement an Phalangen des Fusses
77.39.39↔	Sonstige Knochendurchtrennung am Becken	77.69.99↔	Lk Rs v Knchläs o Gw an and näh bz Kn, auss Gschk, S
77.39.40↔	Korrekturosteotomie an Phalangen des Fusses	77.80↔	Sonstige partielle Knochres, ohne Ang d Lokalisation
77.39.49↔	Sonstige Knochendurchtrennung an Phalangen des Fusses	77.81.00↔	So Part Knochres an Skap, Klav, Rip u Stern, n.n.bez.
77.39.99↔	So Knochdurchtr an and näh bez Kn, auss Gschk, So	77.81.10↔	Sonstige partielle Knochenresektion an Skapula und Klavikula
77.40.00↔	Knochenbiopsie, ohne Angabe der Lokalisation, n.n.bez.	77.81.11↔	Sonstige partielle Knochenresektion an einer Rippe
77.40.10↔	Knochbiops, ohne Ang d Lok, Perkutane (Nadel) Biops	77.81.12↔	Sonstige partielle Knochenresektion am Sternum
77.40.20↔	Knochbiops, ohne Ang d Lokalisation, Offene Knochbiops	77.81.99↔	So Part Knochres an Skap, Klav, Rip und Sternum, So
77.40.99↔	Knochenbiopsie, ohne Angabe der Lokalisation, sonstige	77.82↔	Sonstige partielle Knochenresektion am Humerus
77.41.00↔	Knochbiops von Skap, Klav, Rip und Sternum, n.n.bez.	77.83↔	Sonstige partielle Knochenresektion an Radius und Ulna
77.41.10↔	Knchbiops v Skp, Klv, Rp u Strn, Prkt (Nd) Biops	77.89.00↔	S Prt Knchrs an and näh bz Kn, auss Gschk, n.n.bez.
77.41.20↔	Knochbiops von Skap, Klav, Rip u Stern, Off Knochbiops	77.89.10↔	Sonstige partielle Knochenresektion an Phalangen der Hand
77.41.99↔	Knochbiops von Skap, Klav, Rip und Sternum, sonstige	77.89.20↔	Sonstige partielle Knochres an e Wirbel, Densresektion
77.42.00↔	Knochenbiopsie am Humerus, n.n.bez.	77.89.21↔	Sonstige partielle Knochenresektion an einem Wirbel, Corpus
77.42.10↔	Knochenbiopsie am Humerus, Perkutane (Nadel-) Biopsie	77.89.22↔	Sonstige Part Knochres an e Wirbel, sonstige Teile
77.42.20↔	Knochenbiopsie am Humerus, Offene Knochenbiopsie	77.89.30↔	Sonstige partielle Knochenresektion am Becken
77.42.99↔	Knochenbiopsie am Humerus, sonstige	77.89.40↔	Sonstige partielle Knochenresektion an Phalangen des Fusses

77.89.99↔	So Part Knochres an and näh bez Kn, auss Gschk, So	78.09.99↔	Knochtx an And näher bez Kn, auss Gschk, sonstige
77.90↔	Totale Knochenresektion, ohne Angabe der Lokalisation	78.10↔	Anlegen eines Fixateur externe, ohne Angabe der Lokalisation
77.91.00↔	Totale Res von Skap, Klav, Rip und Sternum, n.n.bez.	78.11.00↔	Al e Fxt ext an Skp, Klv, Rp u Strn (inkl. Rp v Fx), nnbz
77.91.10↔	Totale Resektion von Skapula und Klavikula	78.11.10↔	Geschl Rep e Fx von Skap u Klav m Knochfix d Fixat ext
77.91.11↔	Totale Resektion einer Rippe	78.11.11↔	Off Rep e einf Fx v Skap u Klav m Knochfix d Fixat ext
77.91.12↔	Totale Resektion einer Halsrippe	78.11.12↔	Off Rp e Mhrfrgmfx v Klv u Skp m Knchfx d Fxt ext
77.91.13↔	Totale Resektion des Sternums	78.11.20↔	Geschl Rep e Fx von Rip u Stern m Knochfix d Fixat ext
77.91.99↔	Totale Res von Skap, Klav, Rip und Sternum, sonstige	78.11.21↔	Off Rep e Fx von Rip und Stern m Knochfix d Fixat ext
77.92↔	Totale Humerusresektion	78.11.99↔	Anl e Fxt ext an Skp, Klv, Rp u Strn (inkl. Rp v Fx), S
77.93↔	Totale Resektion von Radius und Ulna	78.12.00↔	Anl e Fixat ext a Hum (inkl. Rep von Fx), n.n.bez.
77.99.00↔	Tt Knchrskt an and näh bz Kn, auss Gschk, n.n.bz.	78.12.10↔	Geschl Reposition e prox Humfx m Knochfix d Fixat ext
77.99.10↔	Totale Knochenresektionen an Phalangen der Hand	78.12.11↔	Off Reposition e prox Humfx m Knochfix d Fixat ext
77.99.20↔	Totale Resektion eines Wirbelkörpers	78.12.90↔	Geschl Rep e sonstigen Humfx m Knochfix d Fixat ext
77.99.30↔	Totale Knochenresektionen am Becken	78.12.91↔	Off Rep e sonstigen Humfx m Knochfix d Fixat ext
77.99.40↔	Totale Knochenresektionen an Phalangen des Fußes	78.12.99↔	Anl e Fixat ext a Hum (inkl. Rep von Fx), sonstige
77.99.99↔	Totale Knochenresektion an and näh bez Kn, auss Gschk, So	78.13.00↔	Anl e Fxt ext an Rd u Uln (inkl. Rp v Fx), n.n.bz.
78.00↔	Knochentransplantation, ohne Angabe der Lokalisation	78.13.10↔	Geschl Reposition e dist Radfx m Knochfix d Fixat ext
78.01.00↔	Knochtx an Skapula, Klav, Rippen und Sternum, n.n.bez.	78.13.11↔	Geschl Rep e sonstigen Radfx m Knochfix d Fixat ext
78.01.10↔	Knochtx an Skap u Klav, Gefgestielt m mikrovas Anast	78.13.12↔	Off Reposition e dist Radfx m Knochfix d Fixat ext
78.01.11↔	Knochtx an Skap u Klav, Gefgestielt oh mikrovas Anast	78.13.13↔	Off Rep e sonstigen Radfx m Knochfix d Fixat ext
78.01.12↔	Knochentransplantation an Skapula und Klavikula, allogene	78.13.20↔	Geschl Reposition e Ulnafraktur m Knochfix d Fixat ext
78.01.13↔	Knorpel-Knochentransplantation an Skapula und Klavikula	78.13.99↔	Anl e Fixat ext an Rad und Ulna (inkl. Rep von Fx), So
78.01.19↔	Kntx an Skp u Klv, S (zB Spg, krtksp Spn, N Gfgstlts Tx)	78.14.00↔	Anl e Fxt ext an Krpl u Mtkrp (inkl. Rp v Fx), n.n.bz.
78.01.20↔	Knochentransplantation an Rippen und Sternum, alle Eingriffe	78.14.10↔	Geschl Rp e Fx an Krpl u Mtkrp m Knchfx d Fxt ext
78.01.99↔	Knochtx an Skapula, Klav, Rippen und Sternum, sonstige	78.14.11↔	Off Rp e Fx an Krpl u Mtkrp m Knchfx d Fxt ext
78.02.00↔	Knochentransplantation am Humerus, n.n.bez.	78.14.99↔	Anl e Fxt ext an Krpl u Mtkrp (inkl. Rp v Fx), S
78.02.10↔	Knochtx a Hum, Gefgestielt mit mikrovasikulärer Anast	78.15.00↔	Anl e Fixat ext a Fem (inkl. Rep von Fx), n.n.bez.
78.02.11↔	Knochtx a Hum, Gefgestielt ohne mikrovasikuläre Anast	78.15.10↔	Off Rep e Schhfx u prox Femurf m Knochfix d Fixat ext
78.02.12↔	Knochentransplantation am Humerus, allogene	78.15.20↔	Off Rep e Femurschaffraktur m Knochfix d Fixat ext
78.02.13↔	Knorpel-Knochentransplantation am Humerus	78.15.30↔	Geschl Rep e dist Femurf m Knochfix d Fixat ext
78.02.14↔	S Kntx a Hm (zB Atg Spng, krtksp Spn, N Gfgstlts Tx)	78.15.31↔	Off Reposition e dist Femurf m Knochfix d Fixat ext
78.02.99↔	Knochentransplantation am Humerus, sonstige	78.15.40↔	Geschl Rep e sonstigen Femurf m Knochfix d Fixat ext
78.03.00↔	Knochentransplantation an Radius und Ulna, n.n.bez.	78.15.99↔	Anl e Fixat ext a Fem (inkl. Rep von Fx), sonstige
78.03.10↔	Knochtx an Rad und Ulna, Gefgestielt m mikrovas Anast	78.16.00↔	Anl e Fixat ext an d Patel (inkl. Rep v Fx), n.n.bez.
78.03.11↔	Knochtx an Rad u Ulna, Gefgestielt oh mikrovas Anast	78.16.10↔	Geschl Reposition e Fx d Patel m Knochfix d Fixat ext
78.03.12↔	Knochentransplantation an Radius und Ulna, allogene	78.16.11↔	Off Reposition e Fx d Patella m Knochfix d Fixat ext
78.03.13↔	Knorpel-Knochentransplantation an Radius und Ulna	78.16.99↔	Anl e Fixat ext an d Patel (inkl. Rep von Fx), So
78.03.19↔	S Ktx an Rd u Uln (zB Atg Spng, krt Spn, N Gfg Tx)	78.17.00↔	Anl e Fxt ext an Tb u Fb (inkl. Rp v Fx), n.n.bz.
78.03.99↔	Knochentransplantation an Radius und Ulna, sonstige	78.17.10↔	Geschl Rep e Fx d prox Tibia m Knochfix d Fixat ext
78.06.00↔	Knochentransplantation an der Patella, n.n.bez.	78.17.11↔	Off Rep e einf Fx d prox Tibia m Knochfix d Fixat ext
78.06.10↔	Knochtx an d Patella, Gefgestielt m mikrovas Anast	78.17.12↔	Off Rp e Mhrfrgmfx d prx Tb m Knchfx d Fxt ext
78.06.12↔	Knochentransplantation an der Patella, allogene	78.17.13↔	Off Rp e einf Fx d Tibiaschffrkt m Knchfx d Fxt ext
78.06.19↔	S Kntx an d Ptl (zB Atg Spng, krtksp Spn, N Gfgstlts Tx)	78.17.14↔	Off Rep e einf Fx d dist Tibia m Knochfix d Fixat ext
78.06.20↔	Knochtx an d Ptl, Knchntnsp, Gfgstlts, oh mkrvsk Anast	78.17.15↔	Geschl Rep e sonst Tibiafraktur m Knochfix d Fixat ext
78.06.99↔	Knochentransplantation an der Patella, sonstige	78.17.16↔	Off Rp e Mhrfrgmfx S Teil d Tb m Knchfx d Fxt ext
78.08.00↔	Knochentransplantation an Tarsalia und Metatarsalia, n.n.bez.	78.17.20↔	Off Rep e einf Fx d prox Fib m Knochfix d Fixat ext
78.08.10↔	Knochtx an Trsl u Mttrs, Gfgstlts m mkrvsk Anast	78.17.21↔	Off Rp e Mhrfrgmfx d prx Fb m Knchfx d Fxt ext
78.08.11↔	Knochtx an Trsl u Mttrs, Gfgstlts oh mkrvsk Anast	78.17.22↔	Off Rep e einf Fx d Fibulasch m Knochfix d Fixat ext
78.08.12↔	Knochentransplantation an Tarsalia und Metatarsalia, allogene	78.17.23↔	Off Rp e Mhrfrgmfx d Fblsch m Knchfx d Fxt ext
78.08.13↔	Knorpel-Knochentransplantation an Tarsalia und Metatarsalia	78.17.24↔	Geschl Rep e dist Fibulafx m Knochfix d Fixat ext
78.08.19↔	S Ktx an Trsl u Mttrs (zB Atg Spng, krtk Spn, N Gfg Tx)	78.17.25↔	Off Rep e einf Fx d dist Fib m Knochfix d Fixat ext
78.08.99↔	Knochentransplantation an Tarsalia und Metatarsalia, sonstige	78.17.26↔	Off Rp e Mhrfrgmfx d dst Fb m Knchfx d Fxt ext
78.09.00↔	Knochtx an And näher bez Kn, auss Gschk, n.n.bez.	78.17.27↔	Geschl Rep e sonstigen Fibulafx m Knochfix d Fixat ext
78.09.10↔	Knochtx an Phal d Hand, Gefgestielt m mikrovas Anast	78.17.99↔	Anl e Fixat ext an Tib und Fib (inkl. Rep von Fx), So
78.09.11↔	Knochtx an Phal d Hand, Gefgestielt oh mikrovas Anast	78.18.00↔	Anl e Fxt ext an Trsl u Mttrs (inkl. Rp v Fx), n.n.bz.
78.09.12↔	Knochentransplantation an Phalangen der Hand, allogene	78.18.10↔	Geschl Rep e Kalkaneusfraktur m Knochfix d Fixat ext
78.09.19↔	S Kntx an Phl d Hnd (zB Atg Spng, krtk Spn, N Gfgst Tx)	78.18.11↔	Geschl Rp e Fx S Trsl u Mttrs m Knchfx d Fxt ext
78.09.30↔	Knochtx a Be, Gefgestielt mit mikrovasikulärer Anast	78.18.12↔	Off Rp e einf Fx an snst Trsl u Mttrs m Knfx d Fxt ext
78.09.31↔	Knochtx a Be, Gefgestielt ohne mikrovasikuläre Anast	78.18.13↔	Off Rep e Fx an Kalkan u Talus m Knochfix d Fixat ext
78.09.32↔	Knochentransplantation am Becken, allogene	78.18.14↔	Off Rp e Mhrfrgmfx an snst Trsl m Knchfx d Fxt ext
78.09.33↔	Knorpel-Knochentransplantation am Becken	78.18.15↔	Off Rp e Mhrfrgmfx an Mttrs m Knchfx d Fxt ext
78.09.39↔	S Kntx a B (zB Atg Spng, krtksp Spn, N Gfgstlts Tx)	78.18.99↔	Anl e Fxt ext an Trsl u Mttrs (inkl. Rp v Fx), S
78.09.40↔	Knochtx an Phal d Fußes, Gefgestielt m mikrovas Anast	78.19.00↔	Anl e Fxt ext a And nä bz Kn, au Gk (Ink Rp v Fx), nnbz
78.09.41↔	Knochtx an Phl d Fßs, Gfgstlts oh mkrvsk Anast	78.19.10↔	Geschl Rep e Fx von Phal d Hand m Knochfix d Fixat ext
78.09.42↔	Knorpel-Knochentransplantation an Phalangen des Fußes	78.19.11↔	Off Rep e Fx von Phal d Hand m Knochfix d Fixat ext
78.09.49↔	S Kntx an Phl d Fßs (zB Atg Spng, krtk Spn, N Gfgst Tx)	78.19.20↔	Geschl Rep e Fx d Beckens m Knochfix d Fixat ext
78.09.90↔	Kntx an And näh bez Kn, au Gschk, Gfgstlts m mkrvsk Anast	78.19.21↔	Off Rp e Fx d Actblms m Knchfx / Trnsfxion d Fxt ext
78.09.91↔	Kntx an And näh bez Kn, au Gschk, Gfgstlts oh mkrvsk Anast	78.19.22↔	Off Rep e Fx So Teile d Beckens m Knochfix d Fixat ext
78.09.92↔	Knochtx an And näher bez Kn, auss Gschk, allog	78.19.30↔	Geschl Rep e Fx v Phal d Fusses m Knochfix d Fixat ext
78.09.98↔	S Ktx a And nä bz Kn, a Gk (zB Atg Sp, krt Sp, N Gfg Tx)	78.19.31↔	Off Rep e Fx von Phal d Fusses m Knochfix d Fixat ext

78.19.90↔	Geschl Rep e Fx So bez Kn m Knochfix d Fixat ext	78.49.54↔	Drs istmt Krspsy (zB b Skl), prmstb, 3-6 Sg
78.19.91↔	Off Rep e Fx sonstiger bez Kn m Knochfix d Fixat ext	78.49.55↔	Drs istmt Krspsy (zB b Skl), prmstb, 7-10 Sg
78.19.99↔	Al e Fxt ext a And nã bz Kn, au Gschk (Inkl. Rp v Fx), S	78.49.56↔	Drs istmt Krspsy (zB b Skl), prmstb, 11 o mr Sg
78.20↔	Verkürzungsosteotomie, ohne Angabe der Lokalisation	78.49.57↔	Vnt istmt Krspsy (zB b Skl), N prmstb, 3-6 Sg
78.22.00↔	Verkürzungsosteotomie am Humerus, n.n.bez.	78.49.58↔	Vnt istmt Krspsy (zB b Skl), N prmstb, 7-10 Sg
78.22.10↔	Temporäre Epiphyseodese am Humerus	78.49.59↔	Drs o vnt instrmnt Krrktrspndyl (z.B. b Skl), S
78.22.11↔	Permanente Epiphyseodese am Humerus	78.49.5a↔	Vnt instrmnt Krspsy (zB b Skl), N prmstb, 11 o mr Sg
78.22.12↔	Therapeutische Epiphyseolyse am Humerus	78.49.5b↔	Vnt istmt Krspsy (zB b Skl), prmstb, 3-6 Sg
78.22.99↔	Verkürzungsosteotomie am Humerus, sonstige	78.49.5c↔	Vnt istmt Krspsy (zB b Skl), prmstb, 7-10 Sg
78.23.00↔	Verkürzungsosteotomie an Radius und Ulna, n.n.bez	78.49.5d↔	Vnt istmt Krspsy (zB b Skl), prmstb, 11 o mr Sg
78.23.10↔	Temporäre Epiphyseodese an Radius und Ulna	78.49.60↔	Drs u vnt kmb istmt Krspsy (zB b Skl), nnbz
78.23.11↔	Permanente Epiphyseodese an Radius und Ulna	78.49.61↔	Drs u vnt kb istmt Krrktrspndyl (zB b Skl) N prmst, 3-6 Sg
78.23.12↔	Therapeutische Epiphyseolyse an Radius und Ulna	78.49.62↔	Drs u vnt kb istmt Krrkrdyl (zB b Skl) N prmst, 7-10 Sg
78.23.99↔	Verkürzungsosteotomie an Radius und Ulna, sonstige	78.49.63↔	Drs u vnt kb istmt Krspsy (zB b Skl) N prmst, 11 o mr Sg
78.30↔	Verlängerungsosteotomie an Extrem, ohne Ang d Lok	78.49.64↔	Drs u vnt kb istmt Krspsy (zB b Skl), prmstb, 3-6 Sg
78.31↔	Verlängerungsosteotomie an Skapula und Klavikula	78.49.65↔	Drs u vnt kb istmt Krspsy (zB b Skl), prmstb, 7-10 Sg
78.32↔	Verlängerungsosteotomie am Humerus	78.49.66↔	Drs u vnt kb istmt Krspsy (zB b Skl), prmstb, 11 o mr Sg
78.33↔	Verlängerungsosteotomie an Radius und Ulna	78.49.69↔	Drs u vnt kmb instrmnt Krrktrspndyl (z.B. b Skl), S
78.39.00↔	Verlängerungsosteotomie an and näher bez Kn, n.n.bez.	78.49.70↔	Komplexe Rekonstruktion der Wirbelsäule, n.n.bez.
78.39.10↔	Verlängerungsosteotomie an Phalangen der Hand	78.49.71↔	Kmpl Rk d Ws (zB b Skl) d sbkt Hrrngnismttion (b Knd)
78.39.20↔	Verlängerungsosteotomie am Becken	78.49.79↔	Komplexe Rekonstruktion der Wirbelsäule, sonstige
78.39.30↔	Verlängerungsosteotomie an Phalangen des Fußes	78.50.00↔	Inn Knochfix oh Rep d Fx, oh Ang d Lok, n.n.bez.
78.39.99↔	Verlängerungsosteotomie an and näher bez Kn, sonstige	78.50.11↔	Knochenfixation an der Wirbelsäule
78.40↔	Sonstige plastische Rekonstruktion an Kn, oh Ang d Lok	78.50.30↔	Osteosyntheseverfahren an der Wirbelsäule, n.n.bez.
78.41.00↔	So Plast Reko an Skap, Klav, Rip und Sternum, n.n.bez.	78.50.31↔	Osteosynthese durch Schrauben an der Wirbelsäule
78.41.10↔	Sonstige plastische Rekonstruktion an Skapula und Klavikula	78.50.32↔	Osteosynthese durch Drahtcerclage an der Wirbelsäule
78.41.20↔	Sonstige plastische Rekonstruktion an Rippen und Sternum	78.50.33↔	Osteosynthese durch Klammersystem an der Wirbelsäule
78.41.30↔	S Plt Rk an Sp Klv Rp u Str Imp v vtl xpd Prt Trtp VEPTTR	78.50.34↔	Osteosynthese durch Hakenplatten an der Wirbelsäule
78.41.99↔	So Plast Reko an Skap, Klav, Rip und Sternum, So	78.50.35↔	Osteosynthese durch Schrauben-Stabsystem a d Wirbelsäule
78.42↔	Sonstige plastische Rekonstruktion am Humerus	78.50.36↔	Osteosyn d ventrales SchraubenPlattensystem an d Ws
78.43↔	Sonstige plastische Rekonstruktion an Radius und Ulna	78.50.37↔	Osteosyn d dorsales SchraubenPlattensystem an d Ws
78.49.20↔	Wirbelkörperersatz (z.B. bei Kyphose), n.n.bez.	78.50.39↔	Osteosyntheseverfahren an der Wirbelsäule, sonstige
78.49.21↔	Wirbelkers d Implant (z.B. b Kyphose): 1 Wirbelk	78.50.99↔	Inn Knochfix oh Rep d Fx, oh Ang d Lok, sonstige
78.49.22↔	Wirbelkers d Implant (z.B. b Kyphose): 2 Wirbelk	78.51.00↔	Inn Knchfx oh Rp d Fx an Skp, Klv, Rp u Strn, n.n.bz.
78.49.23↔	Wirbelkers d Implant (z.B. b Kyphose): 3 Wirbelk	78.51.10↔	Rv v Osteosynthmt (h Mtwhchs) an Skp, Klv, Rp u Strn
78.49.24↔	Wirbelkers d Implant (z.B. b Kyphose): 4 Wirbelk	78.51.99↔	Inn Knchfx oh Rp d Fx an Skp, Klv, Rp u Strn, S
78.49.25↔	Wrbkrs d Implnt (z.B. b Kyphs): 5 o mhr Wrbk	78.52.00↔	Inn Knochfix ohne Reposition d Fx a Hum, n.n.bez.
78.49.26↔	Wirbelkers d So Mat (z.B. b Kyphose), 1 Wirbelk	78.52.10↔	Revision von Osteosynthesematerial (oh Matwechs) a Hum
78.49.27↔	Wirbelkers d So Mat (z.B. b Kyphose), 2 Wirbelk	78.52.99↔	Inn Knochfix ohne Reposition d Fx a Hum, sonstige
78.49.28↔	Wirbelkers d So Mat (z.B. b Kyphose), 3 Wirbelk	78.53.00↔	Inn Knochfix oh Rep d Fx an Rad und Ulna, n.n.bez.
78.49.29↔	Wirbelkörperersatz (z.B. bei Kyphose), sonstige	78.53.10↔	Revision von Osteosynthmat (oh Matwechs) an Radius
78.49.2a↔	Wirbelkers d So Mat (z.B. b Kyphose), 4 o mehr Wirbelk	78.53.20↔	Revision von Osteosynthmat (oh Matwechs) an Ulna
78.49.31↔	Kompl Reko d Ws (z.B. b Kyphose) d vord Abstützspan	78.53.99↔	Inn Knochfix oh Rep d Fx an Rad und Ulna, sonstige
78.49.32↔	Kmpl Rk d Ws (zB b Kyphs) d Kypkhtmie (zB n LndsthSlzr)	78.54.00↔	Inn Knchfx oh Rp d Fx an Krpl u Mtkrp, n.n.bz.
78.49.33↔	Kmpl Rk d Ws (z.B. b Kyphs) d Drs Krr oh vntris Rleas	78.54.10↔	Rev v Osteosynthmat (oh Matwechs) an Karpal u Metakarp
78.49.34↔	Kmpl Rk d Ws (z.B. b Kyphs) d Drs Krr m vntr Rleas	78.54.99↔	Inn Knochfix oh Rep d Fx an Karpal und Metakarp, So
78.49.35↔	Kompl Reko d Ws (z.B. b Kyphose) d dorsoventrale Korr	78.55.00↔	Inn Knochfix ohne Reposition d Fx a Fem, n.n.bez.
78.49.36↔	Knt u plysgmntl Drs Lrdspnd (DLS) n Zielk (zB b Kyphs)	78.55.10↔	Revision von Osteosynthesematerial (oh Matwechs) a Fem
78.49.37↔	Klt u trdklr Sbtrknstm (zB n Tsn o HsYL) (zB b Kyphs)	78.55.99↔	Inn Knochfix ohne Reposition d Fx a Fem, sonstige
78.49.38↔	Klt u mngsmtl zvkthrk Ldsp zB n Msn, Ut o Sns zB b Kyphs	78.56.00↔	Inn Knochfix oh Reposition d Fx an d Patella, n.n.bez.
78.49.40↔	Kpl Rk d Ws d Wt Ep mt K a FGsLg [Sp My A (SMA)St], 1 Kl	78.56.10↔	Revision von Osteosynthmat (oh Matwechs) an d Patella
78.49.41↔	Kpl Rk d Ws d Wt Ep mt K a FGsLg [Sp My A (SMA)St], 2 K	78.56.99↔	Inn Knochfix oh Reposition d Fx an d Patella, sonstige
78.49.42↔	Kpl Rk d Ws d Wt Ep mt K a FGsLg [Sp My A (SMA)St], 3 K	78.57.00↔	Inn Knochfix oh Rep d Fx an Tibia und Fib, n.n.bez.
78.49.43↔	Kpl Rk d Ws d Wt Ep mt K a FGsLg [Sp My A (SMA)St], 4 K	78.57.10↔	Revision von Osteosynthmat (oh Matwechs) an d Tibia
78.49.44↔	Kpl Rk d Ws d Wt Ep mt K a FGsLg [Sp My A (SMA)St], 5 K	78.57.20↔	Revision von Osteosynthmat (oh Matwechs) an d Fib
78.49.45↔	Kpl Rk d Ws d Wt Ep mt K a FGsLg [Sp My A (SMA)St], 6 K	78.57.99↔	Inn Knochfix oh Rep d Fx an Tibia und Fib, sonstige
78.49.46↔	Kpl Rk d Ws d Wt Ep mt K a FGsLg [Sp My A (SMA)St], 7 K	78.58.00↔	Inn Knchfx oh Rp d Fx an Trsl u Mtrrs, n.n.bz.
78.49.47↔	Kpl Rk d Ws d Wt Ep mt K a FGsLg [Sp My A (SMA)St], 8 K	78.58.10↔	Rev v Osteosynthmat (oh Matwechs) an Tarsal u Metatars
78.49.48↔	Kpl Rk d Ws d Wt Ep mt K a FGsLg [Sp My A (SMA)St], 9 K	78.58.99↔	Inn Knochfix oh Rep d Fx an Tarsalia und Metatars, So
78.49.4a↔	Kpl Rk d Ws d Wt Ep mt K a FGsLg [Sp My A (SMA)St], 10 K	78.59.00↔	Inn Knfx o Rp d Fx an and näh bz Kn, au Gschk, nnbz
78.49.4b↔	Kpl Rk d Ws d Wt Ep mt K a FGsLg [Sp My A (SMA)St], 11 K	78.59.10↔	Rev von Osteosynthmat (oh Matwechs) an Phal d Hand
78.49.4c↔	Kpl Rk d Ws d Wt Ep mt K a FGsLg [Sp My A (SMA)St], 12 K	78.59.20↔	Rev von Osteosynthmat (oh Matwechs) an d Wirbelsäule
78.49.4d↔	Kl Rk d Ws d W Ep m K a FGLg [Sp M A (SMA)St], 13 u mr K	78.59.30↔	Revision von Osteosynthesematerial (oh Matwechs) a Be
78.49.4e↔	Kmpl Rk d Ws (z.B. b Skl) d drsvntrl Epphysd	78.59.40↔	Rev von Osteosynthmat (oh Matwechs) an Phal d Fußes
78.49.4f↔	Kmpl Rk d Ws (z.B. b Skl) d untrl Epphysd m drs Wrblfs	78.59.90↔	Rv v Osteosynthmt (h MtWh) an and näh bz Kn, au Gschk
78.49.4g↔	Kmpl Rk d Ws (z.B. b Skl) d bitrl Epphysd m drs Wrblfs	78.59.99↔	Inn Knchfx oh Rp d Fx an and näh bz Kn, auss Gschk, S
78.49.50↔	Drs o vnt instrmnt Krrktrspndyl (z.B. b Skl), n.n.bez.	78.60.00↔	Knimplentf, ohne Ang d Lokalisation, n.n.bez.
78.49.51↔	Drs istmt Krspsy (zB b Skl), N prmstb, 3-6 Sg	78.60.05↔	Knimplentf, ohne Ang d Lok, Entf e Kn(teil)ersatzes
78.49.52↔	Drs istmt Krspsy (zB b Skl), N prmstb, 7-10 Sg	78.60.08↔	Entf e int Vrl o Knchtrnsprtsystems (mtr / Nmtr), jd Lk
78.49.53↔	Drs instrmnt Krspsy (zB b Skl), N prmstb, 11 o mr Sg	78.60.99↔	Knimplentf, ohne Ang d Lokalisation, sonstige

78.61.00↔	Knimplentf an Skapula, Klav, Rip und Sternum, n.n.bez.	78.69.65↔	KnImEm an and nã bz Kn, au Gschk, Ef e Kn(t)stz an d Ws
78.61.01↔	KIE a Skp u Klv Dt, imd Dt, Sb, Zg/C, Pl, wst Pl, Fxt ex, BtK	78.69.71↔	Arthroskopische Entfernung von Osteosynthesematerial
78.61.05↔	KIE an Skp, Klv, Rp u Strn, Ef e Kn(t)stz a Skp, Klv, Rp u Stn	78.69.99↔	Knimplentf an and nãher bez Kn, auss Gschk, sonstige
78.61.08↔	Knimplentf an Skap und Klav: sonstiges Osteosynthmat	78.90↔	Einsetz e Knochwachststimul, ohne Ang d Lokalisation
78.61.11↔	Knochenimplantatenentfernung an Rippen und Sternum	78.91↔	Einsetz e Knochwachststimul an Skap, Klav, Rip u Stern
78.61.99↔	Knimplentf an Skapula, Klav, Rip und Sternum, sonstige	78.92↔	Einsetzen eines Knochenwachstumsstimulators am Humerus
78.62.00↔	Knochenimplantatenentfernung am Humerus, n.n.bez	78.93↔	Eins eines Knochenwachstumsstimulators an Radius und Ulna
78.62.01↔	KIE a Hm Dt, Sb, Zg/C, Pl, Wp/Ky, Mn, Vg, TF, Ft ex, Rf, K	78.94↔	Einsetz e Knochwachststimul an Karpal und Metakarpalia
78.62.02↔	Knimplentf a Hum: dyn Kompressschraub, Markn m Gelkomp	78.95↔	Einsetzen eines Knochenwachstumsstimulators am Femur
78.62.05↔	Knimplentf a Hum, Entf e Kn(teil)ersatzes a Hum	78.96↔	Einsetzen eines Knochenwachstumsstimulators an der Patella
78.62.08↔	Knimplentf a Hum: sonstiges Osteosynthesematerial	78.97↔	Eins eines Knochenwachstumsstimulators an Tibia und Fibula
78.62.99↔	Knochenimplantatenentfernung am Humerus, sonstige	78.98↔	Einsetz e Knochwachststimul an Tarsalia und Metatars
78.63.00↔	Knochenimplantatenentfernung an Radius und Ulna, n.n.bez.	78.99↔	Enstz e Knchwchststml an and nãh bz Kn, auss Gschk
78.63.01↔	KIE a Rd u Un Dt, Sb, Zg/C, Pl, Wl/Ky, Mk, Vg, TF, Ft ex, Rf, K	79.10↔	Geschl Reposition e Fx m inn Knochfix, ohne Ang d Lok
78.63.05↔	Knmplntf an Rd u Uln, Entf e Kn(teil)rstzs an Rd u Uln	79.11.00↔	Geschl Reposition e Humfx mit inn Knochfix, n.n.bez.
78.63.08↔	Knimplentf an Rad und Ulna (prox / Schaft / dist): So	79.11.10↔	Gscl Rp e prx Hmfx m in Knfx d Mrkn / Vg o Wklpl / Kdylpl
78.63.99↔	Knochenimplantatenentfernung an Radius und Ulna, sonstige	79.11.19↔	Gscl Rp e prx Hmfx m S in Kfx (zB d Sb, Dt, Zg/C, wst Pl)
78.64.00↔	Knimplentf an Karpal und Metakarpalia, n.n.bez.	79.11.20↔	Gscl Rp e st Hmfx m in Knfx d Mrkn / Vg o Wklpl / Kdylpl
78.64.01↔	KIE an Kpl u Mk: Dt, Sb, Zg/C, Pl, Ft ex, Rgf, (Bl)K	79.11.29↔	Gscl Rp e st Hmfx m S in Kfx (zB d Sb, Dt, Zg/C, wst Pl)
78.64.05↔	KnImEm an Krpl u Mk, Ef e Kn(t)rstzs an Krpl u Mk	79.11.99↔	Geschl Reposition e Humfx mit inn Knochfix, sonstige
78.64.08↔	Knimplentf an Karpal und Metakarp: So Osteosynthmat	79.12.00↔	Geschl Rep e Fx an Rad u Ulna m inn Knochfix, n.n.bez.
78.64.99↔	Knimplentf an Karpal und Metakarpalia, sonstige	79.12.10↔	Gschl Rp e dst Rdfx m inn Knchfx d Drht o Zgg/Crcl
78.65.00↔	Knochenimplantatenentfernung am Femur, n.n.bez.	79.12.11↔	Gschl Rp e dst Rdfx m inn Knchfx d intrmd Drht
78.65.01↔	KIE a Fm: Dt, id Dt, Sb, Zg/C, Pl, Wl/Knd, dy Kb, Mk, Ft ex, K	79.12.12↔	Geschl Reposition e dist Radfx m inn Knochfix d Markn
78.65.02↔	KIE a Fm (Schkh / prx / dst, a Sft): Mkn m Glp, Vng, TF	79.12.19↔	Gschl Rp e dst Rdfx m S inn Knchfx (z.B. d Schraub, Pl)
78.65.03↔	Knimplentf a Fem (Schaft): Marknagel mit Gelkomp	79.12.20↔	Geschl Rep e sonst Radfx d Draht o Zuggurtung/Cercl
78.65.04↔	Knmplntf a Fm (prx / Schft / dst, auss Schnklh): Rngf	79.12.21↔	Gschl Rp e snst Rdfx m inn Knchfx d intrmd Drht
78.65.05↔	Knimplentf a Fem, Entf e Kn(teil)ersatzes a Fem	79.12.22↔	Geschl Rep e sonstigen Radfx m inn Knochfix d Markn
78.65.08↔	Knimplentf a Fem: sonstiges Osteosynthesematerial	79.12.29↔	Gschl Rp e snst Rdfx m S inn Knfx (zB d Sb, Pl)
78.65.99↔	Knochenimplantatenentfernung am Femur, sonstige	79.12.30↔	Gschl Rp e Ulnfx m inn Knchfx d Drht o Zgg/Crcl
78.66.00↔	Knochenimplantatenentfernung an der Patella, n.n.bez.	79.12.31↔	Geschl Rep e Ulnafx m inn Knochfix d intramed Draht
78.66.01↔	KnImEm an d Ptl: (imd) Dt, Sb, Zg/C, Fxt ext, (Bl)K	79.12.32↔	Geschl Reposition e Ulnafraktur m inn Knochfix d Markn
78.66.05↔	Knmplntf an d Ptl, Entf e Kn(teil)rstzs an d Ptl	79.12.39↔	Gschl Rp e Ulnfx m S inn Knchfx (z.B. d Schraub, Pl)
78.66.08↔	Knimplentf an d Patella: sonstiges Osteosynthmat	79.12.99↔	Geschl Rep e Fx an Rad und Ulna m inn Knochfix, So
78.66.99↔	Knochenimplantatenentfernung an der Patella, sonstige	79.19.00↔	Geschl Rep e Fx and bez Kn m inn Knochfix, n.n.bez.
78.67.00↔	Knochenimplantatenentfernung an Tibia und Fibula, n.n.bez.	79.19.10↔	Geschl Rep e Fx von Klav und Skapula m inn Knochfix
78.67.01↔	KIE an Tb u Fb: (imd) Dt, Sb, Zg/C, Ft ext, Rgf, (Bl)K	79.19.20↔	Geschl Reposition e Fx d Beckens mit inn Knochfix
78.67.05↔	Knmplntf an Tb u Fb, Entf e Kn(teil)rstzs an Tb u Fb	79.19.30↔	Geschl Reposition e Fx d Patella mit inn Knochfix
78.67.11↔	Knmplntf an d Tb: (wnkst) Pl, Wnklpl / Kndylnpl	79.19.99↔	Geschl Rep e Fx and bez Kn m inn Knochfix, sonstige
78.67.12↔	Knimplentf an d Tib: Markn, Vermag, Transfixnag	79.20↔	Off Reposition e Fx ohne Inn Knochfix, ohne Ang d Lok
78.67.13↔	Knimplentf an d Tibia: dyn Kompressionsschraube	79.21.00↔	Offene Reposition e Humfx ohne Inn Knochfix, n.n.bez.
78.67.21↔	Knochenimplantatenentfernung an der Fibula: (winkelstabile) Platte	79.21.10↔	Offene Reposition e proximalen Humfx ohne Inn Knochfix
78.67.22↔	Knimplentf an d Fib: Markn, Vermag, Transfixnag	79.21.11↔	Off Reposition e Humerusschafffraktur oh Inn Knochfix
78.67.28↔	Knimplentf an Tibia und Fib: sonstiges Osteosynthmat	79.21.12↔	Offene Reposition e dist Humfx ohne Inn Knochfix
78.67.99↔	Knochenimplantatenentfernung an Tibia und Fibula, sonstige	79.21.99↔	Offene Reposition e Humfx ohne Inn Knochfix, sonstige
78.68.00↔	Knimplentf an Tarsalia und Metatarsalia, n.n.bez.	79.22.00↔	Off Rep e Fx an Rad und Ulna oh Inn Knochfix, n.n.bez.
78.68.01↔	KIE an Trl u Mts: (imd) Dt, Sb, Zg/C, (wst) Pl, Ft ex, Rf, K	79.22.10↔	Off Reposition e dist Radiusfraktur ohne Inn Knochfix
78.68.05↔	KnImEm an Trsl u Mtrs, Ef e Kn(t)rstzs an Tls u Klkn	79.22.19↔	Off Reposition e sonstigen Radfx oh Inn Knochfix
78.68.06↔	KIE a Trsl u Mtrs, Ef e Kn(t)rstzs an snstTlia u Mtrs	79.22.20↔	Offene Reposition einer Ulnafraktur ohne innere Knochenfixation
78.68.08↔	Knimplentf an Tarsalia und Metatars: So Osteosynthmat	79.22.99↔	Off Rep e Fx an Rad und Ulna oh Inn Knochfix, sonstige
78.68.99↔	Knimplentf an Tarsalia und Metatarsalia, sonstige	79.29.00↔	Off Rep e Fx and bez Kn oh Inn Knochfix, n.n.bez.
78.69.00↔	Knimplentf an and nãher bez Kn, auss Gschk, n.n.bez.	79.29.10↔	Off Rep e einf Fx d Klav und Skapula oh Inn Knochfix
78.69.11↔	KIE an Pl d Hd: (id) Dt, Sb, Zg/C, (wst) Pl, Ft ex, K	79.29.11↔	Off Rep e Mehrfragmfx d Klav und Skap oh Inn Knochfix
78.69.15↔	KIE an and nãh bz Kn, au Gsk, Ef e Kn(t)rstzs an Phl d Hd	79.29.20↔	Offene Reposition e Fx d Beckens ohne Inn Knochfix
78.69.18↔	Knimplentf an Phal d Hand: sonstiges Osteosynthmat	79.29.30↔	Offene Reposition e Fx d Patella ohne Inn Knochfix
78.69.21↔	KnImEm a B: Dt, Sb, Zg/C, Fxt ext, Rngf, (Bl)K	79.29.99↔	Off Rep e Fx and bez Kn oh Inn Knochfix, sonstige
78.69.22↔	Knochenimplantatenentfernung am Becken: (winkelstabile) Platte	79.30↔	Offene Reposition e Fx m inn Knochfix, ohne Ang d Lok
78.69.25↔	KnImEm an and nãh bz Kn, au Gschk, Ef e Kn(t)rstzs a B	79.31.00↔	Offene Reposition e Humfx mit inn Knochfix, n.n.bez.
78.69.28↔	Knimplentf a Be: sonstiges Osteosynthesematerial	79.31.10↔	Off Rp e eif prx Hfx m in Knfx d Mrkn, wks Pl o (Wnkl) Pl
78.69.31↔	KIE an Ts u Klk: (id) Dt, Sb, Zg/C, (wst) Pl, Ft ex, Rf, K	79.31.11↔	Off Rp e eif prx Hmfx m S inn Knfx (zB Sb, Dt)
78.69.38↔	Knimplentf an Talus und Calcaneus: So Osteosynthmat	79.31.12↔	Off Reposition e Mehrfragmfx d prox Hum m inn Knochfix
78.69.41↔	KIE an Phl d FÛs: (id) Dt, Sb, Zg/C, (wst) Pl, Ft ex, K	79.31.20↔	Off Rep e einf Humerusschafffraktur m inn Knochfix
78.69.45↔	KnImEm an and nãh bz Kn, au Gk, Ef e Kn(t)stz an Phl d Fs	79.31.30↔	Off Rp e eif dst Hmfx m in Knfx d Mrkn, wkst Pl o (Wkl) Pl
78.69.48↔	Knimplentf an Phal d Fusses: sonstiges Osteosynthmat	79.31.31↔	Off Rp e einf dst Hmfx m S inn Knfx (zB Sb, Dt)
78.69.51↔	Knmplntf an and nãh bz Kn: Drht, Zgg/Crcl, BlountKlm	79.31.90↔	Off Rep e Mehrfragmfx So Teile d Hum m inn Knochfix
78.69.52↔	KIE a n bz Kn Sb, Pl, dy KSb, id Dt, Mn Gkp, Vg, TF, Fx ex	79.31.99↔	Offene Reposition e Humfx mit inn Knochfix, sonstige
78.69.53↔	Knimplentf an and nãh bez Kn: Winkelplatte/Kondylenpl	79.32.00↔	Off Rep e Fx an Rad und Ulna m inn Knochfix, n.n.bez.
78.69.55↔	KIE a and nã bz Kn, a Gk, Ef e Kn(t)stz an st nã bz Kn	79.32.10↔	Offene Reposition e dist Radiusfraktur m inn Knochfix
78.69.58↔	Knimplentf an and nãh bez Kn: sonstiges Osteosynthmat	79.32.19↔	Off Reposition e sonstigen Radfx m inn Knochfix
78.69.61↔	Entfernung von Osteosynthesematerial an Wirbelsãule	79.32.29↔	Offene Reposition einer Ulnafraktur mit innerer Knochenfixation

79.32.99↔	Off Rep e Fx an Rad und Ulna m inn Knochfix, sonstige	80.01.99↔	Arthrotomie zur Prothesenentfernung an der Schulter, sonstige
79.36.00↔	Off Rep e Fx an Tibia und Fib m inn Knochfix, n.n.bez.	80.02↔	Arthrotomie zur Prothesenentfernung am Ellbogen
79.36.10↔	Off Rp e einf Fx prx Tb m inn Knchfx d (Blount)Klm o int Drht	80.03↔	Arthrotomie zur Prothesenentfernung am Handgelenk
79.36.11↔	Off Rep e einf Fx d prox Tib m inn Knochfix d Schraube	80.04.00↔	Arthrot zur Prothentf an Hand und Fing, n.n.bez.
79.36.12↔	Off Rep e einf Fx d prox Tibia m So inn Knochfix	80.04.10↔	Arthrt z Prthntf an Hnd u Fng, Entf e Daumstglprt
79.36.13↔	Off Rp e Mhrfrgmfx d prx Tb m inn Knchfx d (Blount)Klm	80.04.11↔	Arthrt z Prthntf an Hnd u Fng, Entf e snst Fngrgldprt
79.36.14↔	Off Rep e Mehrfragmfx d prox Tibia m So inn Knochfix	80.04.99↔	Arthrot zur Prothentf an Hand und Fing, sonstige
79.36.20↔	Off Rep e einf Tibiaschaftfraktur m inn Knochfix	80.07↔	Arthrotomie zur Prothesenentfernung am Sprunggelenk
79.36.30↔	Off Rp e einf Fx d dst Tb m inn Knchfx d Mrkn o wnkst Pl	80.08↔	Arthrotomie zur Prothesenentfernung an Fuss und Zehen
79.36.31↔	Off Rp e einf Fx d dstaeln Tb m inn Knchfx d S Pl	80.09↔	Arthrot zur Prothesenentfernung an and bez Lok
79.36.32↔	Off Rep e einf Fx d dist Tibia m So inn Knochfix	80.10.00↔	Sonstige Arthrotomie, ohne Angabe der Lokalisation, n.n.bez.
79.36.40↔	Off Rep e Mehrfragmfx So Teile d Tibia m inn Knochfix	80.10.10↔	Arthr Arthrot ohne Ang d Lokalisation, Gelsp mit Drain
79.36.50↔	Off Reposition e einf Fx d prox Fib m inn Knochfix	80.10.12↔	Arthr Arthrot ohne Ang d Lok, Einl oder Entf e Medträg
79.36.51↔	Off Reposition e Mehrfragmfx d prox Fib m inn Knochfix	80.10.13↔	Arthrot ohne Ang d Lok, Sonstige Gelsp mit Drain
79.36.60↔	Off Rp e einf Fbbschftfrktr m inn Knchfx d Mrkn	80.10.99↔	Sonstige Arthrotomie, ohne Angabe der Lokalisation, sonstige
79.36.61↔	Off Rep e einf Fibulaschaftfraktur m So inn Knochfix	80.11.00↔	Sonstige Arthrotomie der Schulter, n.n.bez.
79.36.62↔	Off Rp e Mhrfrgmfx d Fbbschfts m inn Knchfx d (wnkst) Pl	80.11.10↔	Arthr Arthrot d Humeroglgel, Gelsp mit Drain
79.36.63↔	Off Rp e Mhrfrgmfx d Fbbschfts m S inn Knchfx	80.11.11↔	Arthr Arthrot d Humeroglgel, Entf freier Gelkörp
79.36.70↔	Off Rp e einf Fx d dst Fb m inn Knchfx d (Blount)Klm	80.11.12↔	Arthrot d Humeroglenoidalgelenkes, Gelsp mit Drain
79.36.71↔	Off Rep e einf Fx d dist Fib m inn Knochfix d Pl	80.11.13↔	Arthrot d Humeroglenoidalgelenkes, Entf freier Gelkörp
79.36.72↔	Off Rep e einf Fx d dist Fib m sonstiger inn Knochfix	80.11.19↔	Sonstige Arthrotomie des Humeroglenoidalgelenkes
79.36.73↔	Off Reposition e Mehrfragmfx d dist Fib m inn Knochfix	80.11.20↔	Arthr Arthrot d Akromioklavgel, Gelsp mit Drain
79.36.99↔	Off Rep e Fx an Tibia und Fib m inn Knochfix, sonstige	80.11.21↔	Arthr Arthrot d Akromioklavgel, Entf freier Gelkörp
79.39.00↔	Off Rep e Fx and bez Kn m inn Knochfix, n.n.bez.	80.11.22↔	Arthrot des Akromioklavgel, Gelenkspülung mit Drainage
79.39.10↔	Off Rep e einf Fx von Klav und Skapula m inn Knochfix	80.11.23↔	Arthrot d Akromioklavgel, Entf freier Gelenkkörper
79.39.11↔	Off Rep e Mehrfragmfx von Klav und Skap m inn Knochfix	80.11.29↔	Sonstige Arthrotomie des Akromioklavikulargelenkes
79.39.20↔	Offene Reposition e Fx d Acetabulum mit inn Knochfix	80.11.99↔	Sonstige Arthrotomie der Schulter, sonstige
79.39.29↔	Off Rep e Fx sonstiger Teile d Beckens m inn Knochfix	80.12.00↔	Sonstige Arthrotomie des Ellbogens, n.n.bez.
79.39.40↔	Offene Reposition e Fx d Patella mit inn Knochfix	80.12.10↔	Arthr Arthrot d Ellenbogens, Gelenkspülung mit Drain
79.39.99↔	Off Rep e Fx and bez Kn m inn Knochfix, sonstige	80.12.11↔	Arthr Arthrot d Ellb, Entfernung freier Gelenkkörper
79.40↔	Geschl Reposition e Epiphysdiast, ohne Ang d Lok	80.12.12↔	Arthr Arthrot d Ellb, Einl oder Entf e Medträg
79.41↔	Geschlossene Rep einer Epiphysdiastase des Humerus	80.12.20↔	Arthrotomie des Ellenbogens, Gelenkspülung mit Drainage
79.42↔	Geschl Reposition e Epiphysdiast an Radius und Ulna	80.12.21↔	Arthrot d Ellenbogens, Entfernung freier Gelenkkörper
79.49↔	Geschlossene Reposition e Epiphysdiast and bez Knochen	80.12.99↔	Sonstige Arthrotomie des Ellbogens, sonstige
79.50↔	Offene Reposition e Epiphysdiast, ohne Ang d Lok	80.15.00↔	Sonstige Arthrotomie der Hüfte, n.n.bez.
79.51↔	Offene Reposition einer Epiphysdiastase am Humerus	80.15.10↔	Arthr Arthrot der Hüfte, Gelenkspülung mit Drainage
79.52.00↔	Off Rep e Epiphysdiast an Rad und Ulna, n.n.bez.	80.15.11↔	Arthr Arthrot d Hüfte, Entfernung freier Gelenkkörper
79.52.10↔	Offene Reposition einer Epiphysdiastase am distalen Radius	80.15.12↔	Arthr Arthrot d Hüfte, Einl oder Entf e Medträg
79.52.20↔	Off Rep e sonstigen Epiphysdiast an Rad und Ulna	80.15.20↔	Arthrotomie der Hüfte, Gelenkspülung mit Drainage
79.52.99↔	Off Rep e Epiphysdiast an Rad und Ulna, sonstige	80.15.21↔	Arthrotomie der Hüfte, Entfernung freier Gelenkkörper
79.60↔	Débridement einer offen Fraktur, ohne Angabe der Lok	80.15.99↔	Sonstige Arthrotomie der Hüfte, sonstige
79.61↔	Débridement einer offenen Humerusfraktur	80.19.00↔	Sonstige Arthrotomie an and bez Lokalisation, n.n.bez.
79.62↔	Débridement einer offenen Fraktur an Radius und Ulna	80.19.10↔	Arthr Arthrot d Sternoklgel, Gelsp m Drain
79.64↔	Débridement einer offenen Fingerfraktur	80.19.11↔	Arthr Arthrot d Sternoklgel, Entf freier Gelkörp
79.69↔	Débr e offenen Fx and näher bez Knochen, auss Gschk	80.19.12↔	Arthr Arthrot d Sternoklgel, Einl o Entf e Medträg
79.79↔	Geschl Reposition e Luxation an and bez Lokalisation	80.19.20↔	Arthrot d Sternoklavikulargelenkes, Gelsp mit Drain
79.80↔	Offene Reposition e Luxation an nicht bez Lokalisation	80.19.21↔	Arthrot d Sternoklgel, Entf freier Gelkörp
79.81.00↔	Offene Reposition einer Luxation der Schulter, n.n.bez.	80.19.29↔	Sonstige Arthrotomie des Sternoklavikulargelenkes
79.81.10↔	Offene Reposition einer Luxation im Humeroglenoidalgelenk	80.19.30↔	Arthr Arthrot d Iliosakralgelenkes, Gelsp mit Drain
79.81.20↔	Offene Reposition einer Luxation im Akromioklavikulargelenk	80.19.31↔	Arthr Arthrot d Iliosakrgel, Entf freier Gelkörp
79.81.99↔	Offene Reposition einer Luxation der Schulter, sonstige	80.19.32↔	Arthr Arthrot d Iliosakrgel, Einl oder Entf e Medträg
79.82↔	Offene Reposition einer Luxation des Ellbogens	80.19.40↔	Arthrot d Iliosakralgelenkes, Gelenkspülung mit Drain
79.89.00↔	Offene Reposition e Luxation an and bez Lok, n.n.bez.	80.19.41↔	Arthrot d Iliosakralgelenkes, Entf freier Gelenkkörper
79.89.10↔	Offene Reposition einer Luxation des Sternoklavikulargelenkes	80.19.49↔	Sonstige Arthrotomie des Iliosakralgelenkes
79.89.20↔	Offene Reposition einer Luxation der Iliosakralgelenkes	80.19.52↔	Arthr Arthrot an d Symphyse, Einl oder Entf e Medträg
79.89.30↔	Offene Reposition einer Luxation der Symphyse	80.19.59↔	Sonstige Arthrotomie an der Symphyse
79.89.99↔	Offene Reposition e Luxation an and bez Lok, sonstige	80.19.90↔	Arthr Arthrot an and bez Lokalisation, Gelsp mit Drain
79.90↔	Nicht näher bez Operation an Fx, ohne Ang d Lok	80.19.91↔	Arthr Arthrot an and bez Lok, Entf freier Gelkörp
79.91↔	Nicht näher bezeichnete Operation an Verletzung des Humerus	80.19.92↔	Arthr Arthrot an and bez Lok, Einl oder Entf e Medträg
79.92↔	Ni näh bez Operation an Verletzung von Radius und Ulna	80.19.93↔	Arthrot an and bez Lokalisation, Gelsp mit Drain
79.99.00↔	Nicht näher bez Operation an e and bez Kn, n.n.bez.	80.19.94↔	Arthrot an and bez Lokalisation, Entf freier Gelkörp
79.99.10↔	Nicht näher bezeichnete Operation an Klavikula und Skapula	80.19.99↔	Sonstige Arthrotomie an and bez Lokalisation, sonstige
79.99.20↔	Nicht näher bezeichnete Operation an der Wirbelsäule	80.20.00↔	Arthroskopie, ohne Angabe der Lokalisation, n.n.bez.
79.99.30↔	Nicht näher bezeichnete Operation an der Patella	80.20.10↔	Diagnostische Arthroskopie ohne Angabe der Lokalisation
79.99.40↔	Nicht näher bezeichnete Operation am Becken	80.20.20↔	Arthr assist Versorgung e Fx ohne Ang d Lokalisation
79.99.99↔	Nicht näher bez Operation an e and bez Kn, sonstige	80.20.99↔	Arthroskopie, ohne Angabe der Lokalisation, sonstige
80.00↔	Arthrot zur Prothesenentfernung, ohne Ang d Lok	80.21.00↔	Arthroskopie der Schulter, n.n.bez.
80.01.00↔	Arthrotomie zur Prothesenentfernung an der Schulter, n.n.bez.	80.21.10↔	Diagnostische Arthroskopie der Schulter
80.01.10↔	Arthrot zur Prothentf an d Schult, Entf e Humeruskprot	80.21.20↔	Arthr assist Versorgung e Fx a Humeroglenoidalgelenk
80.01.11↔	Arthrt z Prthntf an d Schlt, Entf e Tp d Schltrgl	80.21.99↔	Arthroskopie der Schulter, sonstige

80.22.00↔	Arthroskopie des Ellbogens, n.n.bez.	80.49.00↔	Durchtr von Gelkaps, Lig o Knorp and bez Lok, n.n.bez.
80.22.10↔	Diagnostische Arthroskopie des Ellenbogens	80.49.10↔	Drchtr v Gikps, Lg o Knrp a Strnkvlkuarglnk
80.22.20↔	Arthr assist Versorgung e Fraktur a Ellenbogengelenk	80.49.20↔	Durchtr von Gelkaps, Ligament oder Knorpel a Iliosgel
80.22.99↔	Arthroskopie des Ellbogens, sonstige	80.49.30↔	Durchtr von Gelkaps, Ligament oder Knorp an d Symphyse
80.24↔	Arthroskopie von Hand- und Finger	80.49.99↔	Durchtr von Gelkaps, Lig o Knorp and bez Lok, sonstige
80.28↔	Arthroskopie von Fuss- und Zehen	80.50↔	Exzision oder Destr e Disc intervertebralis, n.n.bez.
80.29.00↔	Arthroskopie an anderer bezeichneter Lokalisation, n.n.bez.	80.51.00↔	Exzision eines Discus intervertebralis, n.n.bez.
80.29.10↔	Diagnostische Arthroskopie des Kiefergelenkes	80.51.10↔	Exzision eines Discus intervertebralis, offen chirurgisch
80.29.11↔	Diagnostische Arthroskopie eines Thoraxgelenkes	80.51.11↔	Exzision zweier Disci intervertebrales, offen chirurgisch
80.29.12↔	Diagnostische Arthroskopie an der Wirbelsäule	80.51.12↔	Exz dreier o mehr Disci intervertebrales, offen chir
80.29.19↔	Diagnostische Arthr an and bezeichneter Lokalisation	80.51.20↔	Exzision eines Discus intervertebralis, perkutan mit Endoskopie
80.29.99↔	Arthroskopie an anderer bezeichneter Lokalisation, sonstige	80.51.99↔	Exzision eines Discus intervertebralis, sonstige
80.30↔	Gelenksbiopsie, ohne Angabe der Lokalisation	80.52↔	Intervertebrale Chemonukleolyse
80.31.00↔	Gelenksbiopsie an der Schulter, n.n.bez.	80.59.00↔	Sonstige Diskusdestruktion, n.n.bez.
80.31.10↔	Perkutane (Nadel-) Biopsie an der Schulter	80.59.10↔	Sonstige Diskusdestruktion, Entfernung eines freien Sequesters
80.31.20↔	Arthroskopische Gelenkbiopsie an der Schulter	80.59.20↔	Sonstige Diskusdestruktion, Reoperation bei Rezidiv
80.31.30↔	Offene Gelenkbiopsie an der Schulter	80.59.21↔	Sonstige Diskdestr, Reop m Radikulolyse b Rezidiv
80.31.99↔	Gelenksbiopsie an der Schulter, sonstige	80.59.30↔	Sonstige Diskusdestruktion, Dekompression mit Nucleoplastik
80.32.00↔	Gelenksbiopsie am Ellenbogen, n.n.bez.	80.59.40↔	S Dskdstr, Mnmlnvs Thrmmdltion d Bndscheib
80.32.10↔	Perkutane (Nadel-) Biopsie am Ellenbogen	80.59.50↔	S Dskdstr, Dsksrknstrktion m zllbsiertn Bndscheibnrstz
80.32.20↔	Arthroskopische Gelenkbiopsie am Ellenbogen	80.59.99↔	Sonstige Diskusdestruktion, sonstige
80.32.30↔	Offene Gelenkbiopsie am Ellenbogen	80.70.00↔	Synovektomie, ohne Angabe der Lokalisation, n.n.bez.
80.32.99↔	Gelenksbiopsie am Ellenbogen, sonstige	80.70.10↔	Arthroskopische Synovektomie ohne Ang der Lokalisation
80.33.00↔	Gelenkbiopsie am Handgelenk, n.n.bez.	80.70.20↔	Offene Synovektomie ohne Angabe der Lokalisation
80.33.10↔	Perkutane (Nadel-) Biopsie am Handgelenk	80.70.99↔	Synovektomie, ohne Angabe der Lokalisation, sonstige
80.33.20↔	Arthroskopische Gelenkbiopsie am Handgelenk	80.71.00↔	Synovektomie an der Schulter, n.n.bez.
80.33.30↔	Offene Gelenksbiopsie am Handgelenk	80.71.10↔	Synovektomie am Humeroglenoidalgelekn
80.33.99↔	Gelenkbiopsie am Handgelenk, sonstige	80.71.11↔	Synovektomie am Akromioklavikulargelenk
80.34.00↔	Gelenkbiopsie an Hand und Finger, n.n.bez.	80.71.99↔	Synovektomie an der Schulter, sonstige
80.34.10↔	Perkutane (Nadel-) Biopsie an Hand und Finger	80.72.00↔	Synovektomie am Ellbogen, n.n.bez.
80.34.20↔	Arthroskopische Gelenkbiopsie an Hand und Finger	80.72.10↔	Arthroskopische Synovektomie am Ellbogen
80.34.30↔	Offene Gelenksbiopsie an Hand und Finger	80.72.20↔	Offene Synovektomie am Ellbogen
80.34.99↔	Gelenkbiopsie an Hand und Finger, sonstige	80.72.99↔	Synovektomie am Ellbogen, sonstige
80.36.00↔	Gelenkbiopsie am Knie, n.n.bez.	80.74.00↔	Synovektomie an Hand und Finger, n.n.bez.
80.36.10↔	Perkutane (Nadel-) Biopsie am Knie	80.74.10↔	Synovektomie an Hand und Finger
80.36.20↔	Arthroskopische Gelenkbiopsie am Knie	80.74.11↔	Synovekt an Sehn und Sehnscheiden von Hand und Fing
80.36.30↔	Gelenkbiopsie am Knie, Offene Gelenksbiopsie am Knie	80.74.99↔	Synovektomie an Hand und Finger, sonstige
80.36.99↔	Gelenkbiopsie am Knie, sonstige	80.75.00↔	Synovektomie an der Hüfte, n.n.bez.
80.37.00↔	Gelenkbiopsie am Sprunggelenk, n.n.bez.	80.75.10↔	Arthroskopische Synovektomie an der Hüfte
80.37.10↔	Perkutane (Nadel-) Biopsie am Sprunggelenk	80.75.20↔	Offene Synovektomie an der Hüfte
80.37.20↔	Arthroskopische Gelenkbiopsie am Sprunggelenk	80.75.99↔	Synovektomie an der Hüfte, sonstige
80.37.30↔	Offene Gelenksbiopsie am Sprunggelenk	80.79.00↔	Synovektomie an and näher bez Lokalisationen, n.n.bez.
80.37.99↔	Gelenkbiopsie am Sprunggelenk, sonstige	80.79.10↔	Arthroskopische Synovektomie am Sternoklavikulargelenk
80.38.00↔	Gelenkbiopsie an Fuss und Zehen, n.n.bez.	80.79.11↔	Arthroskopische Synovektomie am Iliosakralgelenk
80.38.10↔	Perkutane (Nadel-) Biopsie an Fuss und Zehen	80.79.19↔	Arthr Synovektomie an and näher bez Lokalisationen
80.38.20↔	Arthroskopische Gelenkbiopsie an Fuss und Zehen	80.79.20↔	Offene Synovektomie am Sternoklavikulargelenk
80.38.30↔	Offene Gelenksbiopsie an Fuss und Zehen	80.79.21↔	Offene Synovektomie am Iliosakralgelenk
80.38.99↔	Gelenkbiopsie an Fuss und Zehen, sonstige	80.79.22↔	Offene Synovektomie an der Symphyse
80.39.00↔	Gelenksbiopsie an anderer bezeichneter Lokalisation, n.n.bez.	80.79.29↔	Offene Synovektomie an and näher bez Lokalisationen
80.39.10↔	Perkutane (Nadel) Biopsie an and bez Lokalisation	80.79.99↔	Synovektomie an and näher bez Lokalisationen, sonstige
80.39.20↔	Arthroskopische Gelenkbiopsie am Kiefergelenk	80.80.00↔	Sonstige lokale Exz oder Destr e Gelläs, n.n.bez.,
80.39.21↔	Arthroskopische Gelenkbiopsie am Sternoklavikulargelenk	80.80.10↔	Sonstige lokale Exz oder Destr e Gelenkläsion, arthr
80.39.29↔	Sonstige Arthr Gelenkbiopsie an and bez Lokalisation	80.80.11↔	Sonstige lokale Exz oder Destr e Gelenkläsion, Débr
80.39.30↔	Offene Gelenksbiopsie an and bezeichneter Lokalisation	80.80.99↔	Sonstige lokale Exz oder Destr e Gelläs, sonstige
80.39.40↔	Gelenksbiopsie an der Wirbelsäule	80.81.00↔	So Lok Exz o Destr e Gelläs an d Schult, n.n.bez.
80.39.99↔	Gelenksbiopsie an anderer, bezeichneter Lokalisation, sonstige	80.81.10↔	Débridement am Humeroglenoidalgelekn
80.40↔	Durchtr von Gelkaps, Lig oder Knorp, ohne Ang d Lok	80.81.11↔	Zystenexstirpation am Humeroglenoidalgelekn
80.41.00↔	Durchtr von Gelkaps, Lig o Knorp an d Schult, n.n.bez.	80.81.19↔	Sonstige lokale Exz oder Destr a Humeroglenoidalgelekn
80.41.10↔	Durchtr von Gelkaps, Ligament oder Knorpel a Humerogel	80.81.20↔	Débridement am Akromioklavikulargelenk
80.41.20↔	Durchtr von Gelkaps, Lig oder Knorp a Akromioklavigel	80.81.21↔	Zystenexstirpation am Akromioklavikulargelenk
80.41.99↔	Durchtr von Gelkaps, Lig o Knorp an d Schult, sonstige	80.81.29↔	Sonstige lokale Exzision oder Destr a Akromioklavigel
80.42↔	Durchtr von Gelkaps, Ligament oder Knorpel a Ellb	80.81.99↔	So Lok Exz o Destr e Gelläs an d Schult, So
80.44.00↔	Durchtr von Gelkap, Lig o Knorp an Hand u Fing, n.n.bez.	80.82.00↔	Sonstige Lok Exz oder Destr e Gelläs a Ellb, n.n.bez.
80.44.10↔	Drchtr v Gikps, Lg o Knrp, Drchtr d Bändr d Mtthnd	80.82.10↔	Arthr lokale Exz oder Destr e Gelenkläsion a Ellb
80.44.11↔	Drchtr v Gikps, Lg o Knrp, Drchtr d Rtnklm fixrm	80.82.11↔	Débridement am Ellenbogengelenk
80.44.20↔	Drchtr v Gikps, Lg o Knrp, Exz v Bändrn d Mtthnd	80.82.12↔	Zystenexstirpation am Ellbogengelenk
80.44.21↔	Drchtr v Gikps, Lg o Knrp, Exz v snst Bändrn d Hnd	80.82.99↔	Sonstige Lok Exz oder Destr e Gelläs a Ellb, sonstige
80.44.90↔	Drchtr v Gikps, Lg o Knrp, S Op an Bändrn d Mtthnd	80.83.00↔	Sonstige Lok Exz oder Destr e Gelläs a Hdgel, n.n.bez.
80.44.91↔	Drchtr v Gikps, Lg o Knrp, S Op an snst Bändrn d Hnd	80.83.10↔	Arthr lokale Exz oder Destr e Gelläs a Handgelenk
80.44.99↔	Durchtr von Gelkap, Lig o Knorp an Hand und Fing, So	80.83.11↔	Débridement am Handgelenk

80.83.12↔	Zystenexstirpation am Handgelenk	80.95.10↔	Arthroskopische Exzision am Hüftgelenk
80.83.99↔	Sonstige Lok Exz oder Destr e Gelläs a Hdgel, sonstige	80.95.11↔	Entnahme eines Knorpeltransplantates am Hüftgelenk
80.85.00↔	Sonstige Lok Exz o Destr e Gelläs an d Hüfte, n.n.bez.	80.95.99↔	Sonstige Exzision am Hüftgelenk, sonstige
80.85.10↔	Arthr lokale Exz oder Destr e Gelenksläsion an d Hüfte	80.96.00↔	Sonstige Exzision am Knie, n.n.bez.
80.85.11↔	Débridement am Hüftgelenk	80.96.10↔	Arthroskopische Exzision am Kniegelenk
80.85.12↔	Zystenexstirpation am Hüftgelenk	80.96.20↔	Entnahme e Knorpeltransplantates a Kniegelenk, arthr
80.85.99↔	Sonstige Lok Exz o Destr e Gelläs an d Hüfte, sonstige	80.96.21↔	Entn e Knorpeltransplantates a Kniegelenk, offen chir
80.86.00↔	Sonstige Lok Exz oder Destr e Gelläs a Knie, n.n.bez.	80.96.99↔	Sonstige Exzision am Knie, sonstige
80.86.10↔	Arthr lokale Exzision oder Destruktion a Kniegelenk	80.97.00↔	Sonstige Exzision am Sprunggelenk, n.n.bez.
80.86.11↔	Débridement am Kniegelenk	80.97.10↔	Arthroskopische Exzision am oberen Sprunggelenk
80.86.12↔	Zystenexstirpation am Kniegelenk	80.97.11↔	Sonstige Exzision am oberen Sprunggelenk
80.86.13↔	Exzision eines Meniskusganglions am Kniegelenk	80.97.20↔	Arthroskopische Exzision am unteren Sprunggelenk
80.86.99↔	Sonstige Lok Exz oder Destr e Gelläs a Knie, sonstige	80.97.21↔	Sonstige Exzision am unteren Sprunggelenk
80.87.00↔	Sonstige Lok Exz o Destr e Gelläs a Sg, n.n.bez.	80.97.30↔	Entnahme eines Knorpeltransplantates am Sprunggelenk
80.87.10↔	Arthr Lok Exz o Destr e Gelläs a oberen Sprunggelenk	80.97.99↔	Sonstige Exzision am Sprunggelenk, sonstige
80.87.11↔	Débridement am oberen Sprunggelenk	80.98.00↔	Sonstige Exzision an Fuss- und Zehengelenk, n.n.bez.
80.87.12↔	Zystenexstirpation am oberen Sprunggelenk	80.98.10↔	Arthroskopische Exzision an Fuss- und Zehengelenken
80.87.19↔	Sonstige Lok Exz o Destr e Gelläs a ob Sprunggelenk	80.98.11↔	Sonstige Exzision am Metatarsophalangealgelenk
80.87.20↔	Arthr Lok Exz o Destr e Gelläs a unteren Sprunggelenk	80.98.12↔	Sonstige Exzision an sonstigen Fussgelenken
80.87.21↔	Débridement am unteren Sprunggelenk	80.98.13↔	Sonstige Exzision an Zehengelenken
80.87.22↔	Zystenexstirpation am unteren Sprunggelenk	80.98.99↔	Sonstige Exzision an Fuss- und Zehengelenk, sonstige
80.87.29↔	Sonstige Lok Exz o Destr e Gelläs a unteren Sg	80.99.00↔	Sonstige Exz an e Gel an and bez Lok, n.n.bez.
80.87.99↔	Sonstige Lok Exz o Destr e Gelläs a Sg, sonstige	80.99.10↔	Arthroskopische Exzision am Sternoklavikulargelenk
80.88.00↔	So Lok Exz o Destr e Gelläs an Fuss u Zehen, n.n.bez.	80.99.11↔	Sonstige Exzision am Sternoklavikulargelenk
80.88.10↔	Arthr lokale Exz oder Destr e Gelläs an Fuss und Zehen	80.99.20↔	Arthroskopische Exzision am Iliosakralgelenk
80.88.20↔	Débridement am Metatarsophalangealgelenk	80.99.21↔	Sonstige Exzision am Iliosakralgelenk
80.88.21↔	Zystenexstirpation am Metatarsophalangealgelenk	80.99.30↔	Arthroskopische Exzision an der Symphyse
80.88.29↔	Sonstige Lok Exz oder Destr a Metatarsgel	80.99.31↔	Sonstige Exzision an der Symphyse
80.88.30↔	Débridement an Zehengelenken	80.99.90↔	Arthr Exzision an einem Gelenk an and bez Lokalisation
80.88.40↔	Débridement an sonstigen Fussgelenken	80.99.91↔	Entn e Knorpeltx an e Gel an and bez Lokalisation
80.88.50↔	Zystenexstirpation an sonstigen Gel von Fuss und Zehen	80.99.99↔	Sonstige Exz an e Gel an and bez Lok, sonstige
80.88.59↔	So Lok Exz o Destr an sonstigen Gel von Fuss und Zehen	81.00↔	Spondylodese, n.n.bez.
80.88.99↔	So Lok Exz o Destr e Gelläs an Fuss und Zehen, So	81.01↔	Spondylodese an Atlas-Axis
80.89.00↔	So Lok Exz o Destr e Gelläs an and bez Lok, n.n.bez.	81.02↔	Sonstige zervikale Spondylodese mit ventralem Zugang
80.89.10↔	Arthr Lok Exz o Destr e Gelläs a Sternokligel	81.03↔	Sonstige zervikale Spondylodese mit dorsalem Zugang
80.89.11↔	Débridement am Sternoklavikulargelenk	81.04↔	Dorsale und dorsolumbale Spondylodese, ventraler Zugang
80.89.12↔	Zystenexstirpation am Sternoklavikulargelenk	81.05↔	Dorsale und dorsolumbale Spondylodese, dorsaler Zugang
80.89.19↔	Sonstige Lok Exz oder Destr a Sternoklavikulargelenk	81.06↔	Lumbale und lumbosakrale Spondylodese, ventraler Zugang
80.89.20↔	Arthr lokale Exz oder Destr e Gelläs a Iliosgel	81.07↔	Lumbale und lumbosakrale Spondylod, intratransverser Zugang
80.89.21↔	Débridement am Iliosakralgelenk	81.08↔	Lumbale und lumbosakrale Spondylodese, dorsaler Zugang
80.89.22↔	Zystenexstirpation am Iliosakralgelenk	81.20↔	Arthrorese an nicht bezeichneten Gelenken
80.89.29↔	Sonstige lokale Exzision oder Destr a Iliosakralgelenk	81.23↔	Schulter-Arthrorese
80.89.30↔	Débridement an der Symphyse	81.24↔	Ellbogen-Arthrorese
80.89.31↔	Zystenexstirpation an der Symphyse	81.29.00↔	Arthrorese an anderen näher bezeichneten Gelenken, n.n.bez.
80.89.39↔	Sonstige lokale Exzision oder Destr an d Symphyse	81.29.10↔	Arthrorese am Iliosakralgelenk
80.89.40↔	Arthr Lok Exz oder Destr e Gelläs an and bez Lok	81.29.20↔	Arthrorese an der Symphyse
80.89.41↔	Débr einer Gelenksläsion an and bez Lokalisation	81.29.99↔	Arthrorese an anderen näher bezeichneten Gelenken, sonstige
80.89.42↔	Zystenexstirpation an Gelenken and bez Lokalisation	81.30↔	Reoperation einer Spondylodese, n.n.bez.
80.89.99↔	So Lok Exz o Destr e Gelläs an and bez Lok, So	81.31↔	Reoperation einer Spondylodese an Atlas-Axis
80.90.00↔	Sonstige Exzision an einem Gelenk, n.n.bez.	81.32↔	Reop e sonst zervikalen Spondyloides m ventralem Zugang
80.90.10↔	Arthroskopische Exzision an einem Gelenk	81.33↔	Reop e sonstigen zervikalen Spondylodese m dors Zugang
80.90.99↔	Sonstige Exzision an einem Gelenk, sonstige	81.34↔	Reop e dors u dorsolumb Spondyloides, ventraler Zugang
80.91.00↔	Sonstige Exzision an der Schulter, n.n.bez.	81.35↔	Reop e dors und dorsolumb Spondylodese, dors Zugang
80.91.10↔	Arthroskopische Exzision am Humeroglenoidalgelenk	81.36↔	Reop e lumb u lumbosakr Spondyloides, ventraler Zugang
80.91.11↔	Sonstige Exzision am Humeroglenoidalgelenk	81.37↔	Reop e lmb u lmbskr Spndyld, intrtrsvrs Zg
80.91.20↔	Arthroskopische Exzision am Akromioklavikulargelenk	81.38↔	Reop e lumb und lumbosakr Spondylodese, dors Zugang
80.91.21↔	Sonstige Exzision am Akromioklavikulargelenk	81.39↔	Reoperation einer Spondylodese, n.a.klass.
80.91.30↔	Entnahme eines Knorpeltransplantates an der Schulter	81.40.00↔	Rekonstruktion am Hüftgelenk, n.n.bez.
80.91.99↔	Sonstige Exzision an der Schulter, sonstige	81.40.10↔	Refixation e osteochondralen Fragm a Hüftgelenk, arthr
80.92.00↔	Sonstige Exzision am Ellbogen, n.n.bez.	81.40.11↔	Refixation e osteoch Fragm a Hüftgel, offen chir
80.92.10↔	Arthroskopische Exzision am Ellbogen	81.40.12↔	Subchondrale Spongiosaplastik a Hüftgelenk, arthr
80.92.11↔	Entnahme eines Knorpeltransplantates am Ellbogengelenk	81.40.13↔	Subchondrale Spongiosaplastik a Hüftgelenk, offen chir
80.92.99↔	Sonstige Exzision am Ellbogen, sonstige	81.40.14↔	Knrpltx u Implnt v ivt hrg Gwklit a Hüftgl, arthr
80.93.00↔	Sonstige Exzision am Handgelenk, n.n.bez.	81.40.15↔	Knrpltx u Implnt v ivt hrg Gwklit a Hüftgl, offn chr
80.93.10↔	Arthroskopische Exzision am Handgelenk	81.40.16↔	Knorpelglättung am Hüftgelenk, arthroskopisch
80.93.11↔	Entnahme eines Knorpeltransplantates am Handgelenk	81.40.17↔	Knorpelglättung am Hüftgelenk, offen chirurgisch
80.93.12↔	Resektion des Discus triangularis am Handgelenk	81.40.18↔	Subchondrale Knocheneröffnung a Hüftgelenk, arthr
80.93.99↔	Sonstige Exzision am Handgelenk, sonstige	81.40.19↔	Subchondrale Knocheneröffnung a Hüftgelenk, offen chir
80.94↔	Sonstige Exzision an Hand- und Fingergelenk	81.40.20↔	Subch Knocheröff a Hüftgel m Einbr e azell Impl, arthr
80.95.00↔	Sonstige Exzision am Hüftgelenk, n.n.bez.	81.40.30↔	Arthropl a Hüftgel m Osteot d Beckens, sonstige Osteot

81.40.31↔	Arthrpl a Hüftgl m Osteot d Bckns, Trplsteotmie	81.83.26↔	Subchondrale Knocheneröffnung, Humerogel, arthr
81.40.32↔	Pfannendachplastik am Hüftgelenk	81.83.27↔	Subchondrale Knocheneröffnung, Humerogel, offen chir
81.40.33↔	Girdlestone-Resektion am Hüftgelenk, primär	81.83.28↔	Subchondrale Knocheneröffnung, Akromklavikgel, arthr
81.40.99↔	Rekonstruktion am Hüftgelenk, sonstige	81.83.29↔	Subchondrale Knocheröff, Akromklavikgel, offen chir
81.62.00↔	Spondylodes o Reop e Spondylodes v 23 Wirb, n.n.bez.	81.83.30↔	Sbch Knchröff m Enbr e azll Impl, Hmrgl, arthr
81.62.10↔	Spondylodese von 2 Wirbeln, dorsal	81.83.31↔	Sbch Knchröff m Enbr e azll Impl, Akrmklvkgl, arthr
81.62.11↔	Spondylodes v 2 Wirbeln, dors u vent komb, interkorp	81.83.32↔	Refixation des Labrum glenoidale, arthroskopisch
81.62.12↔	Spondylodese von 2 Wirbeln, ventral, interkorporell	81.83.33↔	Erweiterung des subakromialen Raumes, arthroskopisch
81.62.13↔	Spondylodese von 2 Wirbeln, dorsal, dynamisch	81.83.34↔	Kapselraffung mit Fixation am Glenoid, arthroskopisch
81.62.20↔	Spondylodese von 3 Wirbeln, dorsal	81.83.39↔	Ref und Plast a Kapselbapp d Schultergel, So, arthr
81.62.21↔	Spondylodes v 3 Wirbeln, dors u vent komb, interkorp	81.83.40↔	Resektionsarthroplastik am Schultergelenk
81.62.22↔	Spondylodese von 3 Wirbeln, ventral, interkorporell	81.83.41↔	Refixation des Limbus, offen chirurgisch
81.62.23↔	Spondylodese von 3 Wirbeln, dorsal, dynamisch	81.83.42↔	Vordere und Hintere Pfannenrandplastik
81.62.99↔	Spondylodese o Reop e Spondylodese von 23 Wirbeln, So	81.83.43↔	Vordere und Hintere Kapselplastik
81.63.00↔	Spondylodes o Reop e Spondylodes v 48 Wirb, n.n.bez.	81.83.44↔	Akrmioplastk m Drchtr d Lgmntm crcoacrmial, ofn chr
81.63.10↔	Spondylodese von 4 - 6 Wirbeln, dorsal	81.83.49↔	Ref u Plast a Kapselbapp d Schultergel, So, offen chir
81.63.11↔	Spondylodes v 4 6 Wirb, dors u vent komb, interkorp	81.83.99↔	Sonstiger Eingriff am Schultergelenk, sonstige
81.63.12↔	Spondylodese von 4 - 6 Wirbeln, ventral, interkorporell	81.84↔	Totalprothese des Ellbogens
81.63.13↔	Spondylodese von 4 - 6 Wirbeln, dorsal, dynamisch	81.85.00↔	Sonstige Rekonstruktion am Ellbogen, n.n.bez.
81.63.20↔	Spondylodese von 7 - 8 Wirbeln, dorsal	81.85.10↔	Refixation e osteochondralen Fragmentes a Ellb, arthr
81.63.21↔	Spondylodes v 7 8 Wirb, dors u vent komb, interkorp	81.85.11↔	Refixation e osteochondralen Fragm a Ellb, offen chir
81.63.22↔	Spondylodese von 7 - 8 Wirbeln, ventral, interkorporell	81.85.12↔	Subchondrale Spongiosaplastik a Ellenbogen, arthr
81.63.23↔	Spondylodese von 7 - 8 Wirbeln, dorsal, dynamisch	81.85.13↔	Subchondrale Spongiosaplastik a Ellenbogen, offen chir
81.63.99↔	Spondylodese o Reop e Spondylodese von 48 Wirbeln, So	81.85.14↔	Knorpeltx u Implant a Ellb v ivit herg Gewkult, arthr
81.64.00↔	Spndyls o Reop e Spndyls v 9 o mhr Wrb, n.n.bz.	81.85.15↔	Knrpltx u Implnt a Ellb v ivt hrg Gwklt, ofn chr
81.64.10↔	Spondylodese von 9 oder mehr Wirbeln, dorsal	81.85.16↔	Knorpelglättung am Ellenbogen, arthroskopisch
81.64.11↔	Spndyls v 9 o mhr Wrb, drs u vnt kmb, intrkrpl	81.85.17↔	Knorpelglättung am Ellenbogen, offen chirurgisch
81.64.99↔	Spondylodes o Reop e Spondylodes v 9 o mehr Wirb, So	81.85.18↔	Subchondrale Knocheneröffnung a Ellenbogen, arthr
81.65.00↔	Vertebroplastik, n.n.bez.	81.85.19↔	Subchondrale Knocheneröffnung a Ellenbogen, offen chir
81.65.10↔	Vertebroplastik, 1 Wirbelkörper	81.85.20↔	Subch Knocheröff a Ellb m Enbr e azell Impl, arthr
81.65.11↔	Vertebroplastik, 2 Wirbelkörper	81.85.21↔	Resektionsarthroplastik am Ellenbogengelenk
81.65.12↔	Vertebroplastik, 3 Wirbelkörper	81.85.30↔	Prothetischer Ersatz der distalen Humerusgelenkfläche
81.65.13↔	Vertebroplastik, 4 und mehr Wirbelkörper	81.85.31↔	Sonstige Rekonstruktion am Ellbogen, Radiuskopfprothese
81.65.99↔	Vertebroplastik, sonstige	81.85.32↔	Sonstige Rekonstruktion am Ellbogen, Ulnakopfprothese
81.66.00↔	Kyphoplastik, n.n.bez.	81.85.99↔	Sonstige Rekonstruktion am Ellbogen, sonstige
81.66.10↔	Kyphoplastik, 1 Wirbelkörper	81.90.00↔	Chondrozytentransplantation, n.n.bez.
81.66.11↔	Kyphoplastik, 2 Wirbelkörper	81.90.10↔	Autg matrixinduzierte Chondrozyttx an Gelenken, arthr
81.66.12↔	Kyphoplastik, 3 Wirbelkörper	81.90.20↔	Autg matrixinduzierte Chondrozyttx an Gel, offen chir
81.66.13↔	Kyphoplastik, 4 und mehr Wirbelkörper	81.90.99↔	Chondrozytentransplantation, sonstige
81.66.99↔	Kyphoplastik, sonstige	81.93.00↔	Naht an Kapsel oder Ligament der oberen Extremitäten, n.n.bez.
81.71.00↔	Arthropl m Implant a Metakarpophal und lpg, n.n.bez.	81.93.10↔	Naht des Bandapparates der Klavikula
81.75↔	Arthropl ohne Implant a Karpok oder Krmg	81.93.20↔	Naht des radioulnaren Ringbandes
81.80↔	Totalprothese des Schultergelenks	81.93.21↔	Naht des distalen radioulnaren Bandapparates
81.81↔	Partielle Prothese des Schultergelenks	81.93.30↔	Nht an Kaps o Lig d ob Extrem, Handwur und Mitthand
81.82.00↔	Plast Reko b rez Schulterluxation, n.n.bez.	81.93.99↔	Naht an Kapsel o Ligament der oberen Extremitäten, sonst
81.82.10↔	Plist Rk b rz Schlx, Rf d Lbrm glnoidl, arthr	81.96.00↔	Sonstige Rekonstruktion an Gelenken, n.n.bez.
81.82.11↔	Plist Rk b rz Schlx, Kpslrf m Fx a Glnoid, arthr	81.96.10↔	Sonstige Reko an Gel, Sternoklavikulargelenk, n.n.bez.
81.82.19↔	Plast Reko b rez Schulterluxation, sonstige, arthr	81.96.11↔	S Rk an Gl, Strnklgl, Rf e osteoch Frgm, arthr
81.82.20↔	Plast Reko b rez Schullux, Ref d Limbus, offen chir	81.96.12↔	S Rk an Gl, Strnklgl, Rf e osteoch Frgm, ofn chrgrsch
81.82.21↔	Plist Rk b rz Schlx, Vrd u hnt Pfnnrnrdplstik	81.96.13↔	So Reko an Gel, Sternoklgel, Subch Spongplast, arthr
81.82.22↔	Plast Reko b rez Schullux, Vord u hint Kapselplastik	81.96.14↔	S Rk an Gl, Strnklgl, Sbch Spongplst, ofn chr
81.82.29↔	Plast Reko b rez Schullux, sonstige, offen chir	81.96.15↔	S Rk Gl, Strnklgl, Knrpltx u Impl v ivt hrg Gwklt, arthr
81.82.99↔	Plast Reko b rez Schulterluxation, sonstige	81.96.16↔	S Rk Gl, Strnklgl, Knrpltx u Impl v ivt hrg Gwklt, ofn chr
81.83.00↔	Sonstiger Eingriff am Schultergelenk, n.n.bez.	81.96.17↔	So Reko an Gel, Sternoklgel, Knorpelgl, arthr
81.83.10↔	Refixation e osteochondralen Fragm, Humerogel, arthr	81.96.18↔	So Reko an Gel, Sternoklgel, Knorpelgl, offen chir
81.83.11↔	Refixation e osteoch Fragm, Humerogel, offen chir	81.96.19↔	Sonstige Reko an Gel, Sternoklavikulargelenk, sonstige
81.83.12↔	Refixation e osteoch Fragm, Akromklavikgel, arthr	81.96.1a↔	So Reko an Gel, Sternoklgel, Subch Knocheröff, arthr
81.83.13↔	Refixation e osteoch Fragm, Akromklavikgel, offen chir	81.96.1b↔	S Rk an Gl, Strnklgl, Sbch Knchröff, ofn chr
81.83.14↔	Subchondrale Spongiosaplastik, Humerogel, arthr	81.96.1c↔	S Rk Gl, Strnklgl, Sbch Knchröff m Enbr e azllläm Impl, arthr
81.83.15↔	Subchondrale Spongiosaplastik, Humerogel, offen chir	81.96.20↔	Sonstige Rekonstruktion an Gelenken, Handgelenk, n.n.bez.
81.83.16↔	Subchondrale Spongiosaplastik, Akromklavikgel, arthr	81.96.21↔	So Reko an Gel, Hdgel, Ref e osteoch Fragm, arthr
81.83.17↔	Subchondrale Spongplast, Akromklavikgel, offen chir	81.96.22↔	So Reko an Gel, Hdgel, Ref e osteoch Fragm, offen chir
81.83.18↔	Knrpltx u Implnt v ivt hrg Gwklt, Hmrgl, arthr	81.96.23↔	So Reko an Gel, Hdgel, Subchondrale Spongplast, arthr
81.83.19↔	Knrpltx u Implnt v ivt hrg Gwklt, Hmrgl, ofn chr	81.96.24↔	So Reko an Gel, Hdgel, Subch Spongplast, offen chir
81.83.20↔	Knrpltx u Implnt v ivt hrg Gwklt, Akrmklvkgl, arthr	81.96.25↔	S Rk Gl, Hdgl, Knrpltx u Implnt v ivt hrg Gwklt, arthr
81.83.21↔	Knrpltx u Implnt v ivt hrg Gwklt, Akrmklvkgl, ofn chr	81.96.26↔	S Rk Gl, Hdgl, Knrpltx u Impl v ivt hrg Gwklt, ofn chr
81.83.22↔	Knorpelglättung, Humeroglenoidalgelenk, arthroskopisch	81.96.27↔	Sonstige Reko an Gel, Hdgel, Knorpelgl, arthr
81.83.23↔	Knorpelglättung, Humeroglenoidalgelenk, offen chir	81.96.28↔	Sonstige Reko an Gel, Hdgel, Knorpelgl, offen chir
81.83.24↔	Knorpelglättung, Akromklavikgel, arthroskopisch	81.96.29↔	Sonstige Rekonstruktion an Gelenken, Handgelenk, sonstige
81.83.25↔	Knorpelglättung, Akromklavikgel, offen chirurgisch	81.96.2a↔	So Reko an Gel, Hdgel, Subchondrale Knocheneröff, arthr

81.96.2b↔	So Reko an Gel, Hdgel, Subch Knocheneröf, offen chir	81.96.83↔	So Reko an and näh bez Gel, Subch Spongplast, arthr
81.96.2c↔	S Rk Gl, Hdgl, Sbch Knchnröf m Enbr e azll Impl, arthr	81.96.84↔	S Rk an and näh bz Gl, Sbch Spngplst, offn chr
81.96.30↔	Sonstige Rekonstruktion an Gelenken, Iliosakralgelenk, n.n.bez.	81.96.85↔	S Rk and näh bz Gl, Knrpltx u Impl v ivt hrg Gwklt, arthr
81.96.31↔	So Reko an Gel, Iliosgel, Ref e osteoch Frgm, arthr	81.96.86↔	S Rk and näh bz Gl, Knrpltx u Impl v ivt hrg Gwklt, offn chr
81.96.32↔	S Rk an Gl, Iliosgl, Rf e osteoch Frgm, offn chr	81.96.87↔	Sonstige Reko an and näh bez Gel, Knorpelgl, arthr
81.96.33↔	So Reko an Gel, Iliosgel, Subch Spongplast, arthr	81.96.88↔	So Reko an and näh bez Gel, Knorpelgl, offen chir
81.96.34↔	So Reko an Gel, Iliosgel, Subch Spongplast, offen chir	81.96.89↔	Sonstige Rekonstruktion an and näher bez Gel, sonstige
81.96.35↔	S Rk Gl, Iliosgl, Knrpltx u Impl v ivt hrg Gwklt, arthr	81.96.8a↔	So Reko an and näh bez Gel, Subch Knocheneröf, arthr
81.96.36↔	S Rk Gl, Iliosgl, Knrpltx u Impl v ivt hrg Gwklt, offn chr	81.96.8b↔	S Rk an and näh bz Gl, Sbch Knchnröf, offn chr
81.96.37↔	Sonstige Reko an Gel, Iliosgel, Knorpelgl, arthr	81.96.8c↔	S Rk and näh bz Gl, Sbch Knchnröf m Enbr e azll Impl, arthr
81.96.38↔	Sonstige Reko an Gel, Iliosgel, Knorpelgl, offen chir	81.96.90↔	Sonstige gelrek und gelpi Eingr, n.n.bez.
81.96.39↔	Sonstige Rekonstruktion an Gelenken, Iliosakralgelenk, sonstige	81.96.91↔	So gelrek u gelpi Eingr, Nht e Kaps o Kollateralbandes
81.96.3a↔	So Reko an Gel, Iliosgel, Subch Knocheneröf, arthr	81.96.92↔	So gelrek und gelpi Eingr, Ref a Kapselbapp and Gel
81.96.3b↔	S Rk an Gl, Iliosgl, Sbch Knchnröf, offn chr	81.96.93↔	So gelrek und gelpi Eingr, Implant/Entf e Kollagenmen
81.96.3c↔	S Rk Gl, Iliosgl, Sbch Knchnröf m Enbr e azll Impl, arthr	81.96.94↔	S glrk u gipl Engr, Implnt/Entf e Klgnmn, arthr
81.96.40↔	So Reko an Gel, Prox Tibiofibulargelenk, n.n.bez.	81.96.95↔	S glrk u gipl Engr Implnt e Endprth an Gl d ob Extrm, S
81.96.41↔	S Rk an Gl, Prx Tbiofbgl, Rf e osteoch Frgm, arthr	81.96.96↔	S glrk u gipl Engr, Enbr v Abstdshltn (z.B. n Entf e Endprth)
81.96.42↔	S Rk an Gl, Prx Tbiofbgl, Rf e osteoch Frgm, offn chr	81.96.97↔	S glrk u gipl Engr, Kpl Erstimp/Wchslop Gelep m Kners, Ers bn Gl
81.96.43↔	S Rk an Gl, Prx Tbiofbgl, Sbch Spngplst, arthr	81.96.98↔	Sonstige gelrek und gelpi Eingr, Resektpl a Hdgel
81.96.44↔	S Rk an Gl, Prx Tbiofbgl, Sbch Spngplst, offn chr	81.96.99↔	Sonstige Rekonstruktion an Gelenken, sonstige
81.96.45↔	S Rk Gl, Prx Tbiofbgl, Knrpltx u Impl v ivt hrg Gwklt, arthr	81.96.9a↔	So gelrek und gelpi Eingr, Resektpl an Gel d Fusses
81.96.46↔	S Rk Gl, Prx Tbiofbgl, Knrpltx u Impl v ivt hrg Gwklt, offn chr	81.96.9b↔	Sonstige gelrek und gelpi Eingr, sonstige gelpi Eingr
81.96.47↔	So Reko an Gel, Prox Tibiofbgl, Knorpelgl, arthr	81.97.00↔	Revision einer Gelenkprothese a d ob Extremit, nnbez
81.96.48↔	S Rk an Gl, Prx Tbiofbgl, Knrplgl, offn chr	81.97.10↔	Revision e Gelproth an d oberen Extremit, ohne Wechsel
81.96.49↔	So Reko an Gel, Prox Tibiofibulargelenk, So	81.97.11↔	Revision und Wechsel e Totalprothese d Schultergelenks
81.96.4a↔	S Rk an Gl, Prx Tbiofbgl, Sbch Knchnröf, arthr	81.97.12↔	Revision und Wechsel einer Humeruskopfprothese
81.96.4b↔	S Rk an Gl, Prx Tbiofbgl, Sbch Knchnröf, offn chr	81.97.13↔	Rev und Wechsel e Totalprothese d Ellenbogengelenks
81.96.4c↔	S Rk Gl, Prx Tbiofbgl, Sbch Knchnröf m Enbr e azll Impl, arthr	81.97.14↔	Revision und Wechsel einer Radiuskopfprothese
81.96.50↔	Sonstige Rekonstruktion an Gel, Metatarsgel, n.n.bez.	81.97.15↔	Revision und Wechsel einer Handgelenkendoprothese
81.96.51↔	S Rk an Gl, Mtrsgl, Rf e osteoch Frgm, arthr	81.97.16↔	Revision und Wechsel einer Daumsgelgprot
81.96.52↔	S Rk an Gl, Mtrsgl, Rf e osteoch Frgm, offn chr	81.97.17↔	Revision und Wechsel e sonstigen Fingergelendprot
81.96.53↔	So Reko an Gel, Metatarsgel, Subch Spongplast, arthr	81.97.99↔	Revision einer Gelenkprothese an der oberen Extremit, so
81.96.54↔	S Rk an Gl, Mtrsgl, Sbch Spngplst, offn chr	81.98↔	Sonstige diagnostische Massnahmen an Gelenkstrukturen
81.96.55↔	S Rk Gl, Mtrsgl, Knrpltx u Impl v ivt hrg Gwklt, arthr	81.99.00↔	Sonst Operationen an Gelenken und Gelenkstrukturen, nnbez
81.96.56↔	S Rk Gl, Mtrsgl, Knrpltx u Impl v ivt hrg Gwklt, offn chr	81.99.10↔	Arthroskopische Revision eines Gelenkes, n.n.bez
81.96.57↔	Sonstige Reko an Gel, Metatarsgel, Knorpelgl, arthr	81.99.11↔	Arthr Revision eines Gelenkes, Humeroeloidalgelenk
81.96.58↔	So Reko an Gel, Metatarsgel, Knorpelgl, offen chir	81.99.12↔	Arthr Revision eines Gelenkes, Akromioklavikulargelenk
81.96.59↔	Sonstige Rekonstruktion an Gel, Metatarsgel, sonstige	81.99.13↔	Arthr Revision eines Gelenkes, Sternoklavikulargelenk
81.96.5a↔	So Reko an Gel, Metatarsgel, Subch Knocheneröf, arthr	81.99.14↔	Arthroskopische Revision eines Gelenkes, Ellbogen
81.96.5b↔	S Rk an Gl, Mtrsgl, Sbch Knchnröf, offn chr	81.99.15↔	Arthroskopische Revision eines Gelenkes, Handgelenk
81.96.5c↔	S Rk Gl, Mtrsgl, Sbch Knchnröf m Enbr e azll Impl, arthr	81.99.16↔	Arthroskopische Revision eines Gelenkes, Iliosakralgelenk
81.96.60↔	Sonstige Rekonstruktion an Gelenken, Zehengelenk, n.n.bez.	81.99.17↔	Arthroskopische Revision eines Gelenkes, Symphyse
81.96.61↔	So Reko an Gel, Zehengel, Ref e osteoch Frgm, arthr	81.99.18↔	Arthroskopische Revision eines Gelenkes, Hüftgelenk
81.96.62↔	S Rk an Gl, Zhngl, Rf e osteoch Frgm, offn chr	81.99.19↔	Arthroskopische Revision eines Gelenkes, Sonstige
81.96.63↔	So Reko an Gel, Zehengelenk, Subch Spongplast, arthr	81.99.1a↔	Arthroskopische Revision eines Gelenkes, Kniegelenk
81.96.64↔	So Reko an Gel, Zehengel, Subch Spongplast, offen chir	81.99.1b↔	Arthr Revision e Gel, Proximales Tibiofibulargelenk
81.96.65↔	S Rk Gl, Zhngl, Knrpltx u Implnt v ivt hrg Gwklt, arthr	81.99.1c↔	Arthr Revision eines Gelenkes, Oberes Sprunggelenk
81.96.66↔	S Rk Gl, Zhngl, Knrpltx u Impl v ivt hrg Gwklt, offn chr	81.99.1d↔	Arthr Revision eines Gelenkes, Unteres Sprunggelenk
81.96.67↔	Sonstige Reko an Gel, Zehengelenk, Knorpelgl, arthr	81.99.1e↔	Arthr Revision e Gel, Fuss und Zehengelenk sonstige
81.96.68↔	So Reko an Gel, Zehengelenk, Knorpelgl, offen chir	81.99.1f↔	Arthr Revision e Gelenkes, Metatarsophalangealgelenk
81.96.69↔	Sonstige Rekonstruktion an Gelenken, Zehengelenk, sonstige	81.99.1g↔	Arthroskopische Revision eines Gelenkes, Zehengelenk
81.96.6a↔	So Reko an Gel, Zehengelenk, Subch Knocheneröf, arthr	81.99.20↔	Offen chirurgische Revision eines Gelenkes, n.n.bez.
81.96.6b↔	S Rk an Gl, Zhngl, Sbch Knchnröf, offn chr	81.99.21↔	Offen Chir Revision e Gelenkes, Humeroeloidalgelenk
81.96.6c↔	S Rk Gl, Zhngl, Sbch Knchnröf m Enbr e azll Impl, arthr	81.99.22↔	Offen Chir Revision eines Gelenkes, Akromioklavikulargelenk
81.96.70↔	Sonstige Reko an Gel, sonstige Gel d Fusses, n.n.bez.	81.99.23↔	Offen Chir Revision e Gelenkes, Sternoklavikulargelenk
81.96.71↔	S Rk an Gl, S Gl d Fsss, Rf e osteoch Frgm, arthr	81.99.24↔	Offen chirurgische Revision eines Gelenkes, Ellbogen
81.96.72↔	S Rk an Gl, S Gl d Fsss, Rf e osteoch Frgm, offn chr	81.99.25↔	Offen chirurgische Revision eines Gelenkes, Handgelenk
81.96.73↔	S Rk an Gl, S Gl d Fsss, Sbch Spngplst, arthr	81.99.26↔	Offen chirurgische Revision eines Gelenkes, Iliosakralgelenk
81.96.74↔	S Rk an Gl, S Gl d Fsss, Sbch Spngplst, offn chr	81.99.27↔	Offen chirurgische Revision eines Gelenkes, Symphyse
81.96.75↔	S Rk Gl, S Gl d Fsss, Knrpltx u Impl v ivt hrg Gwklt, arthr	81.99.28↔	Offen chirurgische Revision eines Gelenkes, Hüftgelenk
81.96.76↔	S Rk Gl, S Gl d Fsss, Knrpltx u Impl v ivt hrg Gwklt, offn chr	81.99.29↔	Offen chirurgische Revision eines Gelenkes, sonstige
81.96.77↔	So Reko an Gel, So Gel d Fusses, Knorpelgl, arthr	81.99.2a↔	Offen chirurgische Revision eines Gelenkes, Kniegelenk
81.96.78↔	So Reko an Gel, So Gel d Fusses, Knorpelgl, offen chir	81.99.2b↔	Offen Chir Revision e Gel, Prox Tibiofibulargelenk
81.96.79↔	Sonstige Reko an Gel, sonstige Fuss, sonstige	81.99.2c↔	Offen chirurgische Revision eines Gelenkes, Oberes Sprunggl
81.96.7a↔	S Rk an Gl, S Gl d Fsss, Sbch Knchnröf, arthr	81.99.2d↔	Offen chirurgische Revision eines Gelenkes, Unteres Sprunggl
81.96.7b↔	S Rk an Gl, S Gl d Fsss, Sbch Knchnröf, offn chr	81.99.2e↔	Offen Chir Rev e Gel, Fuss und Zehengelenk sonstige
81.96.7c↔	S Rk Gl, S Gl d Fsss, Sbch Knchnröf m Enbr e azll Impl, arthr	81.99.2f↔	Offen Chir Revision e Gel, Metatarsophalangealgelenk
81.96.80↔	Sonstige Rekonstruktion an and näher bez Gel, n.n.bez.	81.99.2g↔	Offen chirurgische Revision eines Gelenkes, Zehengelenk
81.96.81↔	So Reko an and näh bez Gel, Ref e osteoch Frgm, arthr	81.99.30↔	Arthroskopische Operationen am Gelenkknorpel, n.n.bez.
81.96.82↔	S Rk an and näh bz Gl, Rf e osteoch Frgm, offn chr	81.99.31↔	Arthr Operation a Gelenkknorpel, Humeroeloidalgelenk

81.99.32↔	Arthr Operation a Gelenkknorpel, Akromklavikgel	82.03↔	Bursotomie an der Hand
81.99.33↔	Arthr Operation a Gelkn, Sternoklavikulargelenk	82.31↔	Bursektomie an der Hand
81.99.34↔	Arthroskopische Operation am Gelenkknorpel, Ellbogen	82.32↔	Exzision einer Handsehne zur Transplantation
81.99.35↔	Arthroskopische Operation am Gelenkknorpel, Handgelenk	82.34↔	Exzision von Muskel oder Faszie der Hand zur Transplantation
81.99.36↔	Arthroskopische Operation am Gelenkknorpel, Iliosakralgelenk	82.51↔	Verlängerung einer Sehne der Hand
81.99.37↔	Arthroskopische Operation am Gelenkknorpel, Symphyse	83.01.00↔	Exploration einer Sehnscheide, n.n.bez.
81.99.38↔	Arthroskopische Operation am Gelenkknorpel, Hüftgelenk	83.01.10↔	Exploration einer Sehnscheide, Kopf- und Hals
81.99.39↔	Arthroskopische Operationen am Gelenkknorpel, sonstige	83.01.11↔	Exploration einer Sehnscheide, Schulter und Axilla
81.99.3a↔	Arthr Operation a Gelkn und an D Menisken, Kniegelenk	83.01.12↔	Exploration einer Sehnscheide, Oberarm und Ellenbogen
81.99.3b↔	Arthr Operation a Gelkn, Proximales Tibiofibulargelenk	83.01.13↔	Exploration einer Sehnscheide, Unterarm
81.99.3c↔	Arthr Operation am Gelenkknorpel, Oberes Sprunggelenk	83.01.14↔	Exploration einer Sehnscheide, Brustwand und Rücken
81.99.3d↔	Arthr Operation am Gelenkknorpel, Unteres Sprunggelenk	83.01.15↔	Explor e Sehnscheide, Leisten und Genreg und Gesäß
81.99.3e↔	Arthr Op a Gelkn, Fuss und Zehengelenk sonstige	83.01.16↔	Exploration einer Sehnscheide, Untere Extremität
81.99.3f↔	Arthr Operation a Gelkn, Metatarsophalangealgelenk	83.01.19↔	Exploration einer Sehnscheide, Andere Lokalisation
81.99.3g↔	Arthroskopische Operation am Gelenkknorpel, Zehengelenk	83.01.99↔	Exploration einer Sehnscheide, sonstige
81.99.40↔	Offen chirurgische Operationen am Gelenkknorpel, n.n.bez.	83.02.00↔	Myotomie, n.n.bez.
81.99.41↔	Offen Chir Operation a Gelkn, Humeroglenoidalgelenk	83.02.10↔	Myotomie, Kopf und Hals
81.99.42↔	Offen Chir Operation a Gelenkknorpel, Akromklavikgel	83.02.11↔	Myotomie, Schulter und Axilla
81.99.43↔	Offen Chir Operation a Gelkn, Sternoklavikulargelenk	83.02.12↔	Myotomie, Oberarm und Ellenbogen
81.99.44↔	Offen chirurgische Operation am Gelenkknorpel, Ellbogen	83.02.13↔	Myotomie, Unterarm
81.99.45↔	Offen chirurgische Operation am Gelenkknorpel, Handgelenk	83.02.14↔	Myotomie, Brustwand, Bauch und Rücken
81.99.46↔	Offen chirurgische Operation am Gelenkknorpel, Iliosakralgelenk	83.02.15↔	Myotomie, Leisten- und Genitalregion und Gesäss
81.99.47↔	Offen chirurgische Operation am Gelenkknorpel, Symphyse	83.02.16↔	Myotomie, Untere Extremität
81.99.48↔	Offen chirurgische Operation am Gelenkknorpel, Hüftgelenk	83.02.19↔	Myotomie, Andere Lokalisation
81.99.49↔	Offen chirurgische Operation am Gelenkknorpel, sonstige	83.02.99↔	Myotomie, sonstige
81.99.4a↔	Offen Chir Op a Gelkn und an D Menisken, Kniegel	83.03.00↔	Bursotomie, n.n.bez.
81.99.4b↔	Offen Chir Op a Gelkn, Proximales Tibiofibulargelenk	83.03.10↔	Bursotomie, Kopf und Hals
81.99.4c↔	Offen Chir Operation a Gelkn, Oberes Sprunggelenk	83.03.11↔	Bursotomie, Schulter und Axilla
81.99.4d↔	Offen Chir Operation a Gelkn, Unteres Sprunggelenk	83.03.12↔	Bursotomie, Oberarm und Ellenbogen
81.99.4e↔	Offen Chir Op a Gelkn, Fuss und Zehengelenk sonstige	83.03.13↔	Bursotomie, Unterarm
81.99.4f↔	Offen Chir Operation a Gelkn, Metatarsgel	83.03.14↔	Bursotomie, Brustwand, Bauch und Rücken
81.99.4g↔	Offen chirurgische Operation am Gelenkknorpel, Zehengelenk	83.03.15↔	Bursotomie, Leisten- und Genitalregion und Gesäss
81.99.50↔	Arthrorise und Temporäre Fixation eines Gelenkes, n.n.bez.	83.03.16↔	Bursotomie, Untere Extremität
81.99.51↔	Arthr und Temporäre Fix e Gel, Humeroglenoidalgelenk	83.03.19↔	Bursotomie, Andere Lokalisation
81.99.52↔	Arthr und Temporäre Fix e Gelenkes, Akromklavikgel	83.03.99↔	Bursotomie, sonstige
81.99.53↔	Arthr und Temporäre Fix e Gel, Sternoklavikulargelenk	83.09.00↔	Sonstige Inzision an den Weichteilen, n.n.bez.
81.99.54↔	Arthrorise und Temporäre Fixation eines Gelenkes, Ellbogen	83.09.10↔	Fremdkentf aus Muskel, Sehne oder Fasz, Kopf und Hals
81.99.55↔	Arthrorise und Temporäre Fixation eines Gelenkes, Handgelenk	83.09.11↔	Fremdkentf aus M, Sehne oder Fasz, Schulter und Axilla
81.99.56↔	Arthr und Temporäre Fix e Gelenkes, Iliosakralgelenk	83.09.12↔	Fremdkentf aus M, Sehne oder Fasz, Oberarm und Ellb
81.99.57↔	Arthrorise und Temporäre Fixation eines Gelenkes, Symphyse	83.09.13↔	Fremdkentf aus Muskel, Sehne oder Fasz, Unterarm
81.99.58↔	Arthrorise und Temporäre Fixation eines Gelenkes, Hüftgelenk	83.09.14↔	Fremdkentf aus M, Sehne o Fasz, Bruw, Bauch und Rücken
81.99.59↔	Arthrorise und Temporäre Fixation, sonstige	83.09.15↔	Fremdkentf aus M, Sehn o Fasz, Leist u Genreg u Gesäss
81.99.5a↔	Arthrorise und Temporäre Fixation eines Gelenkes, Kniegelenk	83.09.16↔	Fremdkentf aus Muskel, Sehne oder Fasz, Untere Extrem
81.99.5b↔	Arthr und Temporäre Fix e Gel, Prox Tibiofibulargelenk	83.09.19↔	Fremdkentf aus Muskel, Sehne oder Fasz, And Lok
81.99.5c↔	Arthr und Temporäre Fix e Gel, Oberes Sprunggelenk	83.09.90↔	Sonstige Inzision an den Weichteilen, Kopf und Hals
81.99.5d↔	Arthr und Temporäre Fix e Gel, Unteres Sprunggelenk	83.09.91↔	Sonstige Inzision an den Weichteilen, Schulter und Axilla
81.99.5e↔	Arthr und Temporäre Fix e Gel, Fuss und Zehen, So	83.09.92↔	Sonstige Inzision an den Weichteilen, Oberarm und Ellenbogen
81.99.5f↔	Arthr und Temporäre Fix e Gel, Metatarsgel	83.09.93↔	Sonstige Inzision an den Weichteilen, Unterarm
81.99.5g↔	Arthrorise und Temp Fixation eines Gelenkes, Zehengelenk	83.09.94↔	So Inzis an D Weichteilen, Bruw, Bauch und Rücken
81.99.80↔	Sonstige Arthr Op an Gel und Gelstrukt, n.n.bez.	83.09.95↔	So Inzis an D Weichteilen, Leist u Genreg u Gesäss
81.99.81↔	Sonstige Arthr Op an Gel und Gelstrukt, Handglenk	83.09.96↔	Sonstige Inzision an den Weichteilen, Untere Extremität
81.99.82↔	Sonstige Arthr Op an Gel und Gelstrukt, Kniegel	83.09.97↔	Sonstige Inzision an den Weichteilen, Andere Lokalisation
81.99.83↔	Sonstige Arthr Op an Gel und Gelstrukt, Ob Sg	83.09.99↔	Sonstige Inzision an den Weichteilen, sonstige
81.99.89↔	Sonstige Arthr Op an Gel und Gelstrukt, sonstige	83.11↔	Tenotomie der Achillessehne
81.99.90↔	Sonstige offen Chir Op an Gel und Gelkn, n.n.bez.	83.12↔	Tenotomie der Hüft-Adduktoren
81.99.91↔	Sonstige offen Chir Op an Gel und Gelkn, Humerogel	83.13.00↔	Sonstige Tenotomie, n.n.bez.
81.99.92↔	So offen Chir Op an Gel und Gelkn, Akromklavikgel	83.13.10↔	Inzision einer Sehne, Kopf und Hals
81.99.93↔	So offen Chir Op an Gel und Gelkn, Sternoklgel	83.13.11↔	Inzision einer Sehne, Schulter und Axilla
81.99.94↔	Sonstige offen Chir Operationen an Gel und Gelkn, Ellb	83.13.12↔	Inzision einer Sehne, Oberarm und Ellenbogen
81.99.95↔	So offen Chir Op an Gel u Gelkn, Prox Radioulnargelenk	83.13.13↔	Inzision einer Sehne, Unterarm
81.99.96↔	Sonstige offen Chir Op an Gel und Gelkn, Hdgel	83.13.14↔	Inzision einer Sehne, Brustwand, Bauch und Rücken
81.99.97↔	Sonstige offen Chir Op an Gel und Gelkn, Iliosgel	83.13.15↔	Inzision e Sehne, Leisten und Genreg und Gesäss
81.99.98↔	Sonstige offen Chir Op an Gel und Gelkn, Hüftgel	83.13.16↔	Inzision einer Sehne, Untere Extremität
81.99.99↔	Sonst Operationen an Gelenken und Gelenkstrukturen, sonst	83.13.19↔	Inzision einer Sehne, Andere Lokalsiation
81.99.9a↔	So offen Chir Op an Gel und Gelkn, Prox Tibiofibgel	83.13.20↔	Durchtrennung einer Sehne, Kopf und Hals
81.99.9b↔	Sonstige offen Chir Op an Gel und Gelkn, Ob Sg	83.13.21↔	Durchtrennung einer Sehne, Schulter und Axilla
81.99.9c↔	So offen Chir Op an Gel und Gelkn, Unteres Sprunggelenk	83.13.22↔	Durchtrennung einer Sehne, Oberarm und Ellenbogen
81.99.9e↔	So offen Chir Op an Gel und Gelkn, Fuss und Zehen, So	83.13.23↔	Durchtrennung einer Sehne, Unterarm
81.99.9f↔	Sonstige offen Chir Op an Gel und Gelkn, Metatarsgel	83.13.24↔	Durchtrennung einer Sehne, Brustwand, Bauch und Rücken
81.99.9g↔	Sonstige offen Chir Op an Gel und Gelkn, Zehengelenk	83.13.25↔	Durchtr e Sehne, Leisten und genitalregion und Gesäss

83.13.26↔	Durchtrennung einer Sehne, Untere Extremität	83.39.14↔	Exzision einer Läsion an einer Sehne, Untere Extremität
83.13.29↔	Durchtrennung einer Sehne, Andere Lokalisation	83.39.19↔	Exzision einer Läsion an einer Sehne, And Lokalisation
83.13.99↔	Sonstige Tenotomie, sonstige	83.39.20↔	Exzision einer Läsion an einer Faszie, Kopf und Hals
83.14.00↔	Fasziotomie oder Aponeurotomie, n.n.bez.	83.39.21↔	Exzision einer Läsion an einer Faszie, Schulter und Arm
83.14.10↔	Fasziotomie oder Aponeurotomie, Kopf und Hals	83.39.22↔	Exzision e Läsion an e Faszie, Bruw, Bauch und Rücken
83.14.11↔	Fasziotomie oder Aponeurotomie, Schulter und Axilla	83.39.23↔	Exz e Läsion an e Fasz, Leisten und Genreg und Gesäss
83.14.12↔	Fasziotomie oder Aponeurotomie, Oberarm und Ellenbogen	83.39.24↔	Exzision e Läsion an e Faszie, Untere Extremität
83.14.13↔	Fasziotomie oder Aponeurotomie, Unterarm	83.39.29↔	Exzision e Läsion an e Faszie, And Lokalisation
83.14.14↔	Fasziotomie o Aponeurotomie, Brustwand, Bauch und Rücken	83.39.99↔	Exzision einer Läsion an anderen Weichteilen, sonstige
83.14.15↔	Fasziotomie o Aponeurotomie, Leist u Genreg u Gesäss	83.41↔	Exzision einer Sehne zur Transplantation
83.14.16↔	Fasziotomie oder Aponeurotomie, Untere Extremität	83.42.00↔	Sonstige Tenonektomie, n.n.bez.
83.14.19↔	Fasziotomie oder Aponeurotomie, Andere Lokalisation	83.42.10↔	Sonstige Tenonektomie, Kopf und Hals
83.14.99↔	Fasziotomie oder Aponeurotomie, sonstige	83.42.11↔	Sonstige Tenonektomie, Schulter und Axilla
83.19.00↔	Sonstige Durchtrennung von Weichteilen, n.n.bez.	83.42.12↔	Sonstige Tenonektomie, Oberarm und Ellenbogen
83.19.10↔	Durchtrennung eines Muskels, Kopf und Hals	83.42.13↔	Sonstige Tenonektomie, Unterarm
83.19.11↔	Durchtrennung eines Muskels, Schulter und Axilla	83.42.14↔	Sonstige Tenonektomie, Brustwand, Bauch und Rücken
83.19.12↔	Durchtrennung eines Muskels, Oberarm und Ellenbogen	83.42.15↔	Sonstige Tenonektomie, Leisten- und Genitalregion und Gesäss
83.19.13↔	Durchtrennung eines Muskels, Unterarm	83.42.16↔	Sonstige Tenonektomie, Untere Extremität
83.19.14↔	Durchtrennung eines Muskels, Bruw, Bauch und Rücken	83.42.19↔	Sonstige Tenonektomie, Andere Lokalisation
83.19.15↔	Durchtr e Muskels, Leisten und Genreg und Gesäss	83.42.99↔	Sonstige Tenonektomie, sonstige
83.19.16↔	Durchtrennung eines Muskels, Untere Extremität	83.43.00↔	Exzision von Muskel oder Faszie zur Transplantation, n.n.bez.
83.19.19↔	Durchtrennung eines Muskels, Andere Lokalisation	83.43.10↔	Entnahme eines myokutanen Lappens zur Transplantation
83.19.20↔	Desins von Muskel, Sehne und Faszie, Kopf und Hals	83.43.11↔	Entn e osteom o osteofasz Lp zur Transplantation
83.19.21↔	Desins von Muskel, Sehne und Fasz, Schulter und Axilla	83.43.12↔	Entn e sonst Lappentxm mikrovas Anast aus M o Fasz
83.19.22↔	Desins von Muskel, Sehne und Faszie, Oberarm und Ellb	83.43.99↔	Exzision von Muskel oder Faszie zur Transplantation, sonstige
83.19.23↔	Desinsertion von Muskel, Sehne und Faszie, Unterarm	83.44.00↔	Sonstige Fasziektomie, n.n.bez.
83.19.24↔	Desins von M, Sehne und Fasz, Bruw, Bauch und Rücken	83.44.10↔	Sonstige Fasziektomie, Kopf und Hals
83.19.25↔	Desins von M, Sehn u Fasz, Leist u Genreg u Gesäss	83.44.11↔	Sonstige Fasziektomie, Schulter und Axilla
83.19.26↔	Desins von Muskel, Sehne und Faszie, Untere Extremität	83.44.12↔	Sonstige Fasziektomie, Oberarm und Ellenbogen
83.19.29↔	Desins von Muskel, Sehne und Faszie, And Lokalisation	83.44.13↔	Sonstige Fasziektomie, Unterarm
83.19.30↔	Lappenstieldurchtrennung nach Lappenpl, Kopf und Ha	83.44.14↔	Sonstige Fasziektomie, Brustwand, Bauch und Rücken
83.19.31↔	Lappenstidurcht nach Lappenpl, Schulter und Axilla	83.44.15↔	Sonstige Fasziektomie, Leisten- und Genitalregion und Gesäss
83.19.32↔	Lappenstidurcht nach Lappenpl, Oberarm und Ellb	83.44.16↔	Sonstige Fasziektomie, Untere Extremität
83.19.33↔	Lappenstieldurchtrennung nach Lappenplastik, Unterarm	83.44.19↔	Sonstige Fasziektomie, Andere Lokalisation
83.19.34↔	Lappenstidurcht nach Lappenpl, Bruw, Bauch und Rücken	83.44.99↔	Sonstige Fasziektomie, sonstige
83.19.35↔	Lappenstidurcht na Lappenpl, Leist u Genreg u Gesäss	83.45.00↔	Sonstige Myektomie, n.n.bez.
83.19.36↔	Lappenstieldurchtrennung nach Lappenpl, Untere Extrem	83.45.10↔	Sonstige Myektomie, Kopf und Hals
83.19.39↔	Lappenstidurcht nach Lappenpl, And Lokalisation	83.45.11↔	Sonstige Myektomie, Schulter und Axilla
83.19.90↔	Sonstige Durchtrennung von Weichteilen, Kopf und Hals	83.45.12↔	Sonstige Myektomie, Oberarm und Ellenbogen
83.19.91↔	Sonstige Durchtrennung von Weichteilen, Schulter und Axilla	83.45.13↔	Sonstige Myektomie, Unterarm
83.19.92↔	Sonst Durchtrennung von Weichteilen, Oberarm und Ellenbogen	83.45.14↔	Sonstige Myektomie, Brustwand, Bauch und Rücken
83.19.93↔	Sonstige Durchtrennung von Weichteilen, Unterarm	83.45.15↔	Sonstige Myektomie, Leisten- und Genitalregion und Gesäss
83.19.94↔	So Durchtr von Weichteilen, Bruw, Bauch und Rücken	83.45.16↔	Sonstige Myektomie, Untere Extremität
83.19.95↔	So Durchtr von Weichteilen, Leist u Genreg u Gesäss	83.45.19↔	Sonstige Myektomie, Andere Lokalisation
83.19.96↔	Sonstige Durchtrennung von Weichteilen, Untere Extremität	83.45.99↔	Sonstige Myektomie, sonstige
83.19.97↔	Sonstige Durchtrennung von Weichteilen, Andere Lokalisation	83.49.00↔	Sonstige Exzision von Weichteilen, n.n.bez.
83.19.99↔	Sonstige Durchtrennung von Weichteilen, sonstige	83.49.10↔	Exzision einer Sehnscheide, Kopf und Hals
83.31.00↔	Exzision einer Läsion an einer Sehnscheide, n.n.bez.	83.49.11↔	Exzision einer Sehnscheide, Schulter und Axilla
83.31.10↔	Exzision einer Läsion an einer Sehnscheide, Kopf und Hals	83.49.12↔	Exzision einer Sehnscheide, Oberarm und Ellenbogen
83.31.11↔	Exz e Läsion an e Sehnscheide, Schulter und Axilla	83.49.13↔	Exzision einer Sehnscheide, Unterarm
83.31.12↔	Exzision e Läsion an e Sehnscheide, Oberarm und Ellb	83.49.14↔	Exzision einer Sehnscheide, Brustwand und Rücken
83.31.13↔	Exzision einer Läsion an einer Sehnscheide, Unterarm	83.49.15↔	Exz e Sehnscheide, Leisten und Genreg und Gesäss
83.31.14↔	Exz e Läs an e Sehnscheid, Brustwand, Bauch u Rücken	83.49.16↔	Exzision einer Sehnscheide, Untere Extremität
83.31.15↔	Exz e Läs an e Sehnscheid, Leist u Genreg u Gesäss	83.49.19↔	Exzision einer Sehnscheide, Andere Lokalisation
83.31.16↔	Exz einer Läsion an einer Sehnscheide, Untere Extremät	83.49.20↔	Kompartmentresektion, Kopf und Hals
83.31.19↔	Exzision e Läsion an e Sehnscheide, And Lokalisation	83.49.21↔	Kompartmentresektion, Schulter und Axilla
83.31.99↔	Exzision einer Läsion an einer Sehnscheide, sonstige	83.49.22↔	Kompartmentresektion, Oberarm und Ellenbogen
83.32.00↔	Exzision einer Läsion an einem Muskel, n.n.bez.	83.49.23↔	Kompartmentresektion, Unterarm
83.32.10↔	Exzision einer Läsion an einem Muskel, Kopf und Hals	83.49.24↔	Kompartmentresektion, Brustwand, Bauch und Rücken
83.32.11↔	Exzision einer Läsion an einem Muskel, Schulter und Arm	83.49.25↔	Kompartmentresektion, Leisten und Genreg und Gesäss
83.32.12↔	Exzision e Läsion an e Muskel, Bruw, Bauch und Rücken	83.49.26↔	Kompartmentresektion, Untere Extremität
83.32.13↔	Exz e Läs an e Muskel, Leisten und Genreg und Gesäss	83.49.29↔	Kompartmentresektion, Andere Lokalisation
83.32.14↔	Exzision einer Läsion an einem Muskel, Untere Extremität	83.49.30↔	Sonstige Exzision von Weichteilen, Kopf und Hals
83.32.19↔	Exzision einer Läsion an einem Muskel, Andere Lokalisation	83.49.31↔	Sonstige Exzision von Weichteilen, Schulter und Axilla
83.32.99↔	Exzision einer Läsion an einem Muskel, sonstige	83.49.32↔	Sonstige Exzision von Weichteilen, Oberarm und Ellenbogen
83.39.00↔	Exzision einer Läsion an anderen Weichteilen, n.n.bez.	83.49.33↔	Sonstige Exzision von Weichteilen, Unterarm
83.39.10↔	Exzision einer Läsion an einer Sehne, Kopf und Hals	83.49.34↔	Sonst Exzision von Weichteilen, Brustwand, Bauch u Rücken
83.39.11↔	Exzision einer Läsion an einer Sehne, Schulter und Arm	83.49.35↔	So Exz von Weichteilen, Leist und Genreg und Gesäss
83.39.12↔	Exz e Läs and Weicht, Exz e Läs e Shn, Brw, Bauch u Rücken	83.49.36↔	Sonstige Exzision von Weichteilen, Untere Extremität
83.39.13↔	Exz e Läs an e Sehne, Leisten und Genreg und Gesäss	83.49.39↔	Sonstige Exzision von Weichteilen, Andere Lokalisation

83.49.99↔	Sonstige Exzision von Weichteilen, sonstige	83.72.19↔	Sehnenverkürzung, Andere Lokalisation
83.5x.00↔	Bursektomie, n.n.bez.	83.72.99↔	Sehnenverkürzung, sonstige
83.5x.10↔	Bursektomie, Kopf und Hals	83.73.00↔	Reinsertion einer Sehne, n.n.bez.
83.5x.11↔	Bursektomie, Schulter und Axilla	83.73.10↔	Reinsertion einer Sehne, Kopf und Hals
83.5x.12↔	Bursektomie, Oberarm und Ellenbogen	83.73.11↔	Reinsertion einer Sehne, Schulter und Axilla
83.5x.13↔	Bursektomie, Unterarm	83.73.12↔	Reinsertion einer Sehne, Oberarm und Ellenbogen
83.5x.14↔	Bursektomie, Brustwand, Bauch und Rücken	83.73.13↔	Reinsertion einer Sehne, Unterarm
83.5x.15↔	Bursektomie, Leisten- und Genitalregion und Gesäss	83.73.14↔	Reinsertion einer Sehne, Brustwand, Bauch und Rücken
83.5x.16↔	Bursektomie, Untere Extremität	83.73.15↔	Reinsertion einer Sehne, Leisten- und Genitalregion und Gesäss
83.5x.19↔	Bursektomie, Andere Lokalisation	83.73.16↔	Reinsertion einer Sehne, Untere Extremität
83.5x.99↔	Bursektomie, sonstige	83.73.19↔	Reinsertion einer Sehne, Andere Lokalisation
83.61.00↔	Naht einer Sehnenscheide, n.n.bez.	83.73.99↔	Reinsertion einer Sehne, sonstige
83.61.10↔	Naht einer Sehnenscheide, Kopf und Hals	83.74.00↔	Reinsertion eines Muskels, n.n.bez.
83.61.11↔	Naht einer Sehnenscheide, Schulter und Axilla	83.74.10↔	Reinsertion eines Muskels, Kopf und Hals
83.61.12↔	Naht einer Sehnenscheide, Oberarm und Ellenbogen	83.74.11↔	Reinsertion eines Muskels, Schulter und Axilla
83.61.13↔	Naht einer Sehnenscheide, Unterarm	83.74.12↔	Reinsertion eines Muskels, Oberarm und Ellenbogen
83.61.14↔	Naht einer Sehnenscheide, Brustwand, Bauch und Rücken	83.74.13↔	Reinsertion eines Muskels, Unterarm
83.61.15↔	Naht einer Sehnenscheide, Leisten- und Genitalreg u Gesäss	83.74.14↔	Reinsertion eines Muskels, Brustwand, Bauch und Rücken
83.61.16↔	Naht einer Sehnenscheide, Untere Extremität	83.74.15↔	Reinsertion eines Muskels, Leisten- und Genitalregion
83.61.19↔	Naht einer Sehnenscheide, Andere Lokalisation	83.74.16↔	Reinsertion eines Muskels, Untere Extremität
83.61.99↔	Naht einer Sehnenscheide, sonstige	83.74.19↔	Reinsertion eines Muskels, Andere Lokalisation
83.62.00↔	Sekundäre Naht einer Sehne, n.n.bez.	83.74.99↔	Reinsertion eines Muskels, sonstige
83.62.10↔	Sekundäre Naht einer Sehne, Kopf und Hals	83.75.00↔	Sehnentransfer oder -transplantation, n.n.bez.
83.62.11↔	Sekundäre Naht einer Sehne, Schulter und Axilla	83.75.10↔	Sehnentransfer oder -transplantation, Kopf und Hals
83.62.12↔	Sekundäre Naht einer Sehne, Oberarm und Ellenbogen	83.75.11↔	Sehnentransfer oder -transplantation, Schulter und Axilla
83.62.13↔	Sekundäre Naht einer Sehne, Unterarm	83.75.12↔	Sehnentransfer oder -transplantation, Oberarm und Ellenbogen
83.62.14↔	Sekundäre Naht einer Sehne, Brustwand, Bauch und Rücken	83.75.13↔	Sehnentransfer oder -transplantation, Unterarm
83.62.15↔	Sekundäre Naht e Sehne, Leisten und Genreg und Gesäss	83.75.14↔	Sehnentransfer o Tx, Bruw, Bauch und Rücken
83.62.16↔	Sekundäre Naht einer Sehne, Untere Extremität	83.75.15↔	Sehnentransfer o Tx, Leist und Genreg und Gesäss
83.62.19↔	Sekundäre Naht einer Sehne, Andere Lokalisation	83.75.16↔	Sehnentransfer oder -transplantation, Untere Extremität
83.62.99↔	Sekundäre Naht einer Sehne, sonstige	83.75.19↔	Sehnentransfer oder -transplantation, Andere Loaklisation
83.63↔	Plastische Rekonstruktion der Rotatorenmanschette	83.75.99↔	Sehnentransfer oder -transplantation, sonstige
83.64.00↔	Sonstige Naht einer Sehne, n.n.bez.	83.76.00↔	Sonstige Sehnentransposition, n.n.bez.
83.64.10↔	Sonstige Naht einer Sehne, Kopf und Hals	83.76.10↔	Sonstige Sehnentransposition, Kopf und Hals
83.64.11↔	Sonstige Naht einer Sehne, Schulter und Axilla	83.76.11↔	Sonstige Sehnentransposition, Schulter und Axilla
83.64.12↔	Sonstige Naht einer Sehne, Oberarm und Ellenbogen	83.76.12↔	Sonstige Sehnentransposition, Oberarm und Ellenbogen
83.64.13↔	Sonstige Naht einer Sehne, Unterarm	83.76.13↔	Sonstige Sehnentransposition, Unterarm
83.64.14↔	Sonstige Naht einer Sehne, Brustwand, Bauch und Rücken	83.76.14↔	Sonstige Sehnentransposition, Brustwand und Rücken
83.64.15↔	Sonst Naht einer Sehne, Leisten- und Genitalreg u Gesäss	83.76.15↔	So Sehnentransposition, Leist und Genreg und Gesäss
83.64.16↔	Sonstige Naht einer Sehne, Untere Extremität	83.76.16↔	Sonstige Sehnentransposition, Untere Extremität
83.64.19↔	Sonstige Naht einer Sehne, Andere Lokalisation	83.76.19↔	Sonstige Sehnentransposition, Andere Lokalisation
83.64.99↔	Sonstige Naht einer Sehne, sonstige	83.76.99↔	Sonstige Sehnentransposition, sonstige
83.65.00↔	Sonstige Naht an Muskel oder Faszie, n.n.bez.	83.77.00↔	Muskeltransfer oder -transplantation, n.n.bez.
83.65.10↔	Sonstige Naht an Muskel oder Faszie, Kopf und Hals	83.77.10↔	Muskeltransfer oder -transplantation, Kopf und Hals
83.65.11↔	Sonstige Naht an Muskel oder Faszie, Schulter und Axilla	83.77.11↔	Muskeltransfer oder -transplantation, Schulter und Axilla
83.65.12↔	Sonstige Naht an Muskel oder Faszie, Oberarm und Ellenbogen	83.77.12↔	Muskeltransfer oder -transplantation, Oberarm und Ellenbogen
83.65.13↔	Sonstige Naht an Muskel oder Faszie, Unterarm	83.77.13↔	Muskeltransfer oder -transplantation, Unterarm
83.65.14↔	Sonst Naht an Muskel o Faszie, Brustwand, Bauch und Rücken	83.77.14↔	Mtransfer o transplantation, Bruw, Bauch und Rücken
83.65.15↔	Sonstige Nht an M o Fasz, Leist und Genreg und Gesäss	83.77.15↔	MTransf o Tx, Leist und Genreg und Gesäss
83.65.16↔	Sonstige Naht an Muskel oder Faszie, Untere Extremität	83.77.16↔	Muskeltransfer oder -transplantation, Untere Extremität
83.65.19↔	Sonstige Naht an Muskel oder Faszie, Andere Lokalsiation	83.77.19↔	Muskeltransfer oder -transplantation, Andere Lokalisation
83.65.99↔	Sonstige Naht an Muskel oder Faszie, sonstige	83.77.99↔	Muskeltransfer oder -transplantation, sonstige
83.71.00↔	Sehnenverlängerung, n.n.bez.	83.79↔	Sonstige Muskeltransposition
83.71.10↔	Sehnenverlängerung, Kopf und Hals	83.81.00↔	Sehnentransplantation, n.n.bez.
83.71.11↔	Sehnenverlängerung, Schulter und Axilla	83.81.10↔	Sehnentransplantation, Kopf und Hals
83.71.12↔	Sehnenverlängerung, Oberarm und Ellenbogen	83.81.11↔	Sehnentransplantation, Schulter und Axilla
83.71.13↔	Sehnenverlängerung, Unterarm	83.81.12↔	Sehnentransplantation, Oberarm und Ellenbogen
83.71.14↔	Sehnenverlängerung, Brustwand, Bauch und Rücken	83.81.13↔	Sehnentransplantation, Unterarm
83.71.15↔	Sehnenverlängerung, Leisten- und Genitalregion und Gesäss	83.81.14↔	Sehnentransplantation, Brustwand, Bauch und Rücken
83.71.16↔	Sehnenverlängerung, Untere Extremität	83.81.15↔	Sehnentransplantation, Leisten- und Genitalregion und Gesäss
83.71.19↔	Sehnenverlängerung, Andere Lokalisation	83.81.16↔	Sehnentransplantation, Untere Extremität
83.71.99↔	Sehnenverlängerung, sonstige	83.81.19↔	Sehnentransplantation, Andere Lokalisation
83.72.00↔	Sehnenverkürzung, n.n.bez.	83.81.99↔	Sehnentransplantation, sonstige
83.72.10↔	Sehnenverkürzung, Kopf und Hals	83.82.00↔	Muskel- oder Faszientransplantation, n.n.bez.
83.72.11↔	Sehnenverkürzung, Schulter und Axilla	83.82.10↔	Faszientransplantation, Kopf und Hals
83.72.12↔	Sehnenverkürzung, Oberarm und Ellenbogen	83.82.11↔	Faszientransplantation, Schulter und Axilla
83.72.13↔	Sehnenverkürzung, Unterarm	83.82.12↔	Faszientransplantation, Oberarm und Ellenbogen
83.72.14↔	Sehnenverkürzung, Brustwand, Bauch und Rücken	83.82.13↔	Faszientransplantation, Unterarm
83.72.15↔	Sehnenverkürzung, Leisten- und Genitalregion und Gesäss	83.82.14↔	Faszientransplantation, Brustwand, Bauch und Rücken
83.72.16↔	Sehnenverkürzung, Untere Extremität	83.82.15↔	Fasztx, Leisten und Genitalregion und Gesäss

83.82.16↔	Faszientransplantation, Untere Extremität	83.88.11↔	Augmentation einer Sehne, Schulter und Axilla
83.82.19↔	Faszientransplantation, Andere Lokalisation	83.88.12↔	Augmentation einer Sehne, Oberarm und Ellenbogen
83.82.20↔	Transplantation e lok M oder Faszip, Kopf und Ha	83.88.13↔	Augmentation einer Sehne, Unterarm
83.82.21↔	Transplantation e lok M o Faszip, Schult und Axilla	83.88.14↔	Augmentation einer Sehne, Brustwand, Bauch und Rücken
83.82.22↔	Transplantation e lok M o Faszip, Oberarm und Ellb	83.88.15↔	Augm einer Sehne, Leisten und Genitalregion und Gesäß
83.82.23↔	Transplantation e lok Muskel oder Faszip, Unterarm	83.88.16↔	Augmentation einer Sehne, Untere Extremität
83.82.24↔	Tx e lok M o Faszip, Bruw, Bauch und Rücken	83.88.19↔	Augmentation einer Sehne, Andere Lokalisation
83.82.25↔	Tx e lok M o Faszip, Leist und Genreg und Gesäss	83.88.20↔	Sehnenersatzplastik, Kopf und Hals
83.82.26↔	Transplantation e lok M oder Faszip, Untere Extrem	83.88.21↔	Sehnenersatzplastik, Schulter und Axilla
83.82.29↔	Transplantation e lok Muskel oder Faszip, And Lok	83.88.22↔	Sehnenersatzplastik, Oberarm und Ellenbogen
83.82.30↔	Transplantation e osteom o osteofasz Lp, Kopf und Ha	83.88.23↔	Sehnenersatzplastik, Unterarm
83.82.31↔	Tx e osteom o osteofasz Lp, Schult und Axilla	83.88.24↔	Sehnenersatzplastik, Brustwand, Bauch und Rücken
83.82.32↔	Transplantation e osteom o osteofasz Lp, Oba und Ellb	83.88.25↔	Sehnenersatzplastik, Leisten und Genreg und Gesäß
83.82.33↔	Transplantation e osteom o osteofasz Lp, Unterarm	83.88.26↔	Sehnenersatzplastik, Untere Extremität
83.82.34↔	Tx e osteom o osteofasz Lp, Bruw, Bauch und Rücken	83.88.29↔	Sehnenersatzplastik, Andere Lokalisation
83.82.35↔	Tx e osteom o osteofasz Lp, Leist u Genreg u Gesäss	83.88.30↔	Schaffung eines Sehnentransplantatlagers, Kopf und Hals
83.82.36↔	Transplantation e osteom o osteofasz Lp, Untere Extrem	83.88.31↔	Schaffung e Sehntxlag, Schult und Axilla
83.82.39↔	Transplantation e osteom o osteofasz Lp, And Lok	83.88.32↔	Schaffung e Sehnentransplantatlagers, Oberarm und Ellb
83.82.40↔	Tx e snst Lppntx m mkrvsk Anst aus M o Fsz, Kpf u H	83.88.33↔	Schaffung eines Sehnentransplantatlagers, Unterarm
83.82.41↔	Tx e snst Lppntx m mkrvsk Anst aus M o Fsz, Schl u Axil	83.88.34↔	Schaffung e Sehntxlag, Bruw, Bauch und Rücken
83.82.42↔	Tx e snst Lppntx m mkrvsk Anst aus M o Fsz, Ob u Ellb	83.88.35↔	Schaffung e Sehntxlag, Leist und Genreg und Gesäß
83.82.43↔	Tx e snst Lppntx m mkrvsk Anst aus M o Fsz, Unt	83.88.36↔	Schaffung e Sehnentransplantatlagers, Untere Extrem
83.82.44↔	Tx e so Lppntx m mkrvsk Anst aus M o Fsz, Brw, Bauch u Rücken	83.88.39↔	Schaffung e Sehnentransplantatlagers, And Lokalisation
83.82.45↔	Tx e so Lppntx m mkrvsk Anst aus M o Fsz, Leist u Gnrg u Gesäß	83.88.40↔	Tenodese, Kopf und Hals
83.82.46↔	Tx e snst Lppntx m mkrvsk Anst aus M o Fsz, Unt Extrem	83.88.41↔	Tenodese, Schulter und Axilla
83.82.47↔	Tx e snst Lppntx m mkrvsk Anst aus M o Fsz, And Lk	83.88.42↔	Tenodese, Oberarm und Ellenbogen
83.82.99↔	Muskel- oder Faszientransplantation, sonstige	83.88.43↔	Tenodese, Unterarm
83.83↔	Plastische Rekonstruktion eines Ringbandes	83.88.44↔	Tenodese, Brustwand, Bauch und Rücken
83.84↔	Lösung eines Klumpfusses, n.a.klass.	83.88.45↔	Tenodese, Leisten- und Genitalregion und Gesäß
83.85.00↔	Sonstige Längenänderung an Muskel oder Sehne, n.n.bez.	83.88.46↔	Tenodese, Untere Extremität
83.85.10↔	Verlängerung von Muskel oder Sehne, Kopf und Hals	83.88.49↔	Tenodese, Andere Lokalisation
83.85.11↔	Verlängerung von Muskel oder Sehne, Schulter und Axilla	83.88.90↔	Sonstige plastische Operationen an der Sehne, Kopf und Hals
83.85.12↔	Verlängerung von Muskel oder Sehne, Oberarm und Ellb	83.88.91↔	Sonstige plastische Op an d Sehne, Schulter und Axilla
83.85.13↔	Verlängerung von Muskel oder Sehne, Unterarm	83.88.92↔	Sonstige plastische Op an d Sehne, Oba und Ellb
83.85.14↔	Verlängerung von M oder Sehne, Bruw, Bauch und Rücken	83.88.93↔	Sonstige plastische Operationen an der Sehne, Unterarm
83.85.15↔	Verlängerung von M o Sehn, Leist und Genreg und Gesäß	83.88.94↔	Sonstige Plast Op an d Sehne, Bruw, Bauch und Rücken
83.85.16↔	Verlängerung von Muskel oder Sehne, Untere Extremität	83.88.95↔	So Plast Op an d Sehn, Leist und Genreg und Gesäß
83.85.19↔	Verlängerung von Muskel oder Sehne, Andere Lokalisation	83.88.96↔	Sonst plastische Operationen an der Sehne, Untere Extremität
83.85.20↔	Verkürzung von Muskel oder Sehne, Kopf und Hals	83.88.97↔	Sonstige plastische Operationen an d Sehne, And Lok
83.85.21↔	Verkürzung von Muskel oder Sehne, Schulter und Axilla	83.88.99↔	Sonstige plastische Operationen an der Sehne, sonstige
83.85.22↔	Verkürzung von Muskel oder Sehne, Oberarm und Ellb	83.89.00↔	Sonstige plastische Operationen an der Faszie, n.n.bez.
83.85.23↔	Verkürzung von Muskel oder Sehne, Unterarm	83.89.10↔	Verlängerung, Verkürzung und Dopp e Fasz, Kopf und Ha
83.85.24↔	Verkürzung von M oder Sehne, Bruw, Bauch und Rücken	83.89.11↔	Verlängerung, Verk u Dopp e Fasz, Schult u Axilla
83.85.25↔	Verkürzung von M o Sehne, Leist und Genreg und Gesäß	83.89.12↔	Verlängerung, Verkürzung und Dopp e Fasz, Oba und Ellb
83.85.26↔	Verkürzung von Muskel oder Sehne, Untere Extremität	83.89.13↔	Verlängerung, Verkürzung und Dopp e Faszie, Unterarm
83.85.29↔	Verkürzung von Muskel oder Sehne, Andere Lokalisation	83.89.14↔	Verlängerung, Verk u Dopp e Fasz, Bruw, Bauch u Rücken
83.85.99↔	Sonstige Längenänderung an Muskel oder Sehne, sonstige	83.89.15↔	Verl, Verk u Dopp e Fasz, Leist u Genreg u Gesäß
83.86↔	Quadrizepssehnen-Rekonstruktion	83.89.16↔	Verlängerung, Verkürzung u Dopp e Fasz, Untere Extrem
83.87.00↔	Sonstige plastische Operationen am Muskel, n.n.bez.	83.89.19↔	Verlängerung, Verkürzung und Dopp e Fasz, And Lok
83.87.10↔	Muskelplastik, Kopf und Hals	83.89.20↔	Deckung eines Defektes an einer Faszie, Kopf und Hals
83.87.11↔	Muskelplastik, Schulter und Axilla	83.89.21↔	Deckung eines Def an einer Faszie, Schulter und Axilla
83.87.12↔	Muskelplastik, Oberarm und Ellenbogen	83.89.22↔	Deckung e Def an einer Faszie, Oberarm und Ellenbogen
83.87.13↔	Muskelplastik, Unterarm	83.89.23↔	Deckung eines Defektes an einer Faszie, Unterarm
83.87.14↔	Muskelplastik, Brustwand, Bauch und Rücken	83.89.24↔	Deckung e Def an einer Faszie, Bruw, Bauch und Rücken
83.87.15↔	Muskelplastik, Leisten- und Genitalregion und Gesäß	83.89.25↔	Deckung e Def an e Fasz, Leisten und Genreg und Gesäß
83.87.16↔	Muskelplastik, Untere Extremität	83.89.26↔	Deckung eines Def an einer Faszie, Untere Extremität
83.87.19↔	Muskelplastik, Andere Lokalisation	83.89.29↔	Deckung eines Def an einer Faszie, And Lokalisation
83.87.90↔	Sonstige plastische Operationen am Muskel, Kopf und Hals	83.89.90↔	Sonstige plastische Operationen an der Faszie, Kopf und Hals
83.87.91↔	Sonstige plastische Operationen am Muskel, Schulter und Axilla	83.89.91↔	Sonstige plastische Op an d Fasz, Schulter und Axilla
83.87.92↔	Sonstige plastische Operationen a M, Oberarm und Ellb	83.89.92↔	Sonstige plastische Op an d Fasz, Oba und Ellb
83.87.93↔	Sonstige plastische Operationen am Muskel, Unterarm	83.89.93↔	Sonstige plastische Operationen an der Faszie, Unterarm
83.87.94↔	Sonstige plastische Op a M, Bruw, Bauch und Rücken	83.89.94↔	Sonstige Plast Op an d Fasz, Bruw, Bauch und Rücken
83.87.95↔	Sonstige Plast Op a M, Leist und Genreg und Gesäß	83.89.95↔	So Plast Op an d Fasz, Leist und Genreg und Gesäß
83.87.96↔	Sonstige plastische Operationen am Muskel, Untere Extremität	83.89.96↔	Sonst plastische Operationen an der Faszie, Untere Extremität
83.87.97↔	Sonstige plastische Operationen a Muskel, And Lok	83.89.97↔	Sonstige plastische Operationen an d Fasz, And Lok
83.87.99↔	Sonstige plastische Operationen am Muskel, sonstige	83.89.99↔	Sonstige plastische Operationen an der Faszie, sonstige
83.88.00↔	Sonstige plastische Operationen an der Sehne, n.n.bez.	83.91.00↔	Lös von Adhäs von M, Sehne, Fasz und Bursa, n.n.bez.
83.88.10↔	Augmentation einer Sehne, Kopf und Hals	83.91.10↔	Lös von Adhäs von M, Sehn, Fasz u Bursa, Kopf u Ha
		83.91.11↔	Lös v Adhäs v M, Sehn, Fasz u Bursa, Schult u Axilla
		83.91.12↔	Lös von Adhäs von M, Sehn, Fasz u Bursa, Oba u Ellb

83.91.13↔	Lös von Adhäs von M, Sehne, Fasz und Bursa, Unterarm	84.69.00↔	Revision oder Ersetzen von künstlicher Diskusprothese, n.n.bez.
83.91.14↔	Lös v Adhäs v M, Shn, Fsz u Brs, Brw, Bauch u Rückn	84.69.10↔	Ersetzen von künstlicher Diskusprothese
83.91.15↔	Lös v Adhäs v M, Shn, Fsz u Brs, Leist u Gnrg u Gsäß	84.69.20↔	Revision von künstlicher Diskusprothese
83.91.16↔	Lös von Adhäs von M, Sehn, Fasz u Bursa, Unt Extrem	84.69.99↔	Revision o Ersetzen von künstlicher Diskusprothese, sonst
83.91.19↔	Lös von Adhäs von M, Sehne, Fasz und Bursa, And Lok	84.71↔	Anlegen einer externen Fixationsvorrichtung, eindimensional
83.91.99↔	Lös von Adhäs von M, Sehne, Fasz und Bursa, sonstige	84.72↔	Anlegen einer externen Fixationsvorrichtung, Ringsystem
83.92↔	Einsetzen oder Ersetzen eines Skelettmuskelstimulators	84.73↔	Anlegen einer gemischten Vorrichtung
83.93↔	Entfernen eines Skelettmuskelstimulators	84.81.00↔	Revision von interspinösen Implantaten, n.n.bez.
83.99.00↔	And Operationen an Muskel, Sehne, Faszie und Bursa, nnbez	84.81.20↔	Revision von interspinösen Implantaten
83.99.10↔	Andere Operationen an Sehnen, Kopf und Hals	84.81.99↔	Revision von interspinösen Implantaten, sonstige
83.99.11↔	Andere Operationen an Sehnen, Schulter und Axilla	84.82↔	Enstz o Erstz v Vrrcht(n) z dyn Stb m Pdklschr
83.99.12↔	Andere Operationen an Sehnen, Oberarm und Ellenbogen	84.83↔	Rev von Vorrichtung(en) zur dyn Stab m Pedikelschr
83.99.13↔	Andere Operationen an Sehnen, Unterarm	84.84↔	Einsetzen oder Ersetzen von Facetten-gelenksprothesen
83.99.14↔	And Operationen an Sehnen, Brustwand, Bauch und Rücken	84.85↔	Revision von Facettengelenksprothesen
83.99.15↔	And Operationen an Sehnen, Leist und Genreg und Gesäß	84.91↔	Amputation, n.n.bez.
83.99.16↔	Andere Operationen an Sehnen, Untere Extremität	84.99.00↔	Sonstige Operationen am Bewegungsapparat, n.n.bez.
83.99.19↔	Andere Operationen an Sehnen, Andere Lokalisation	84.99.10↔	Sonstige Operationen an der Hand
83.99.20↔	And Operationen an Muskel, Fasz und Bursa, Kopf und Ha	84.99.11↔	Sonstige Operationen b kong Anom d sonstigen ob Extrem
83.99.21↔	And Op an M, Fasz und Bursa, Schulter und Axilla	84.99.12↔	Operationen b and kong Anom d sonstigen unteren Extrem
83.99.22↔	And Operationen an M, Fasz und Bursa, Oberarm und Ellb	84.99.13↔	Operationen bei and kongenitalen Anomalien des Fusses
83.99.23↔	And Operationen an Muskel, Faszie und Bursa, Unterarm	84.99.14↔	Borggreve-Plastik
83.99.24↔	And Op an M, Fasz und Bursa, Bruw, Bauch und Rücken	84.99.20↔	S Op a Bwpp, Implnt, Rv o Wchs e Knchteilstz
83.99.25↔	And Op an M, Fasz u Bursa, Leist u Genreg u Gesäß	84.99.99↔	Sonstige Operationen am Bewegungsapparat, sonstige
83.99.26↔	And Operationen an M, Fasz und Bursa, Untere Extrem	85.0x.00↔	Inzision an der Mamma, n.n.bez.
83.99.29↔	And Operationen an Muskel, Fasz und Bursa, And Lok	85.0x.10↔	Inzis an d Mamma mit Durchtr d Kapsel b Mammaprothese
83.99.30↔	Revision (ohne Ersetzen) e Skelettmuskelstimulators	85.0x.11↔	Inzision an der Mamma, ohne weitere Massnahmen
83.99.99↔	And Operationen an Muskel, Sehne, Faszie und Bursa, sonst	85.0x.99↔	Inzision an der Mamma, mit sonstigen weiteren Massnahmen
84.00↔	Amputation an der oberen Extremität, n.n.bez.	85.12↔	Offene Biopsie an der Mamma
84.05↔	Vorderarm-Amputation	85.20↔	Exzision oder Destruktion von Mammagewebe, n.n.bez.
84.06↔	Ellbogen-Exartikulation	85.21.00↔	Lokale Exzision einer Läsion an der Mamma, n.n.bez.
84.07↔	Oberarm-Amputation	85.21.10↔	Lok Exz e Läs an d Mamma, ohne axilläre Lymphkett
84.08↔	Schultergelenk-Exartikulation	85.21.11↔	Lok Exz e Läs an d Mamma, mit axillärer Lymphkett
84.09↔	Interthorakoskapuläre Amputation	85.21.99↔	Lokale Exzision einer Läsion an der Mamma, Sonstige
84.3x.00↔	Revision eines Amputationsstumpfes, n.n.bez.	85.22.00↔	Quadrantenresektion der Mamma, n.n.bez.
84.3x.10↔	Rev eines Amputationsstumpfes, Schulter- und Oberarmregion	85.22.10↔	Quadrantenres der Mamma, ohne axilläre Lymphadenektomie
84.3x.11↔	Revision eines Amputationsstumpfes, Unterarmregion	85.22.11↔	Quadrantenres der Mamma, m axillärer Lymphadenektomie
84.3x.12↔	Revision eines Amputationsstumpfes, Handregion	85.22.99↔	Quadrantenresektion der Mamma, Sonstige
84.3x.13↔	Revision eines Amputationsstumpfes, Untere Extremität	85.23.00↔	Subtotale Mastektomie, n.n.bez.
84.3x.19↔	Revision eines Amputationsstumpfes, Andere Lokalisation	85.23.10↔	Subtotale Mastektomie, ohne axilläre Lymphadenektomie
84.3x.99↔	Revision eines Amputationsstumpfes, sonstige	85.23.11↔	Subtotale Mastektomie, mit axillärer Lymphadenektomie
84.44↔	Implantation einer prothetischen Vorrichtung am Arm	85.23.12↔	Subtotale Mastekt b Gynäkomastie, oh axilläre Lymphkett
84.51.00↔	Einsetzen von interkorporellen Implantaten, n.n.bez.	85.23.13↔	Subtotale Mastekt b Gynäkomastie, m axillärer Lymphkett
84.51.10↔	Einsetzen von interkorporellen Cages, 1 Segment	85.23.99↔	Subtotale Mastektomie, sonstige
84.51.11↔	Einsetzen von interkorporellen Cages, 2 Segmente	85.24↔	Exzision von ektopischem Mammagewebe
84.51.12↔	Einsetzen von interkorporellen Cages, 3 Segmente	85.25↔	Exzision einer Brustwarze
84.51.13↔	Einsetzen von interkorporellen Cages, 4 oder mehr Segmente	85.31↔	Einseitige Mammareduktionsplastik
84.51.99↔	Einsetzen von interkorporellen Implantaten, sonstige	85.32↔	Beidseitige Mammareduktionsplastik
84.53.00↔	Implnt v int Verlängvrr d Extrm m knt Trkt, n.n.bz.	85.33↔	Eins subkutane Mastektomie mit glz Prothesenimplantat
84.53.10↔	Implant e Ni motor int Verlängerungs oder Kntranspsys	85.34↔	Sonstige einseitige subkutane Mastektomie
84.53.11↔	Implant e motor int Verlängerungs oder Kntranspsys	85.35↔	Bds subkutane Mastektomie mit glz Prothesenimplantat
84.53.99↔	Implant v int Verlängvrr d Extrem m kinet Trakt, So	85.36↔	Sonstige beidseitige subkutane Mastektomie
84.54↔	Implant von So int Verlängerungsvorrichtung d Extrem	85.41↔	Einseitige einfache Mastektomie
84.56↔	Einsetzen von Spacer (Zement)	85.42↔	Beidseitige einfache Mastektomie
84.57↔	Entfernen von Spacer (Zement)	85.43↔	Einseitige modifizierte radikale Mastektomie
84.59↔	Einsetzen von sonstiger vertebralen Vorrichtung	85.44↔	Beidseitige modifizierte radikale Mastektomie
84.60↔	Einsetzen von Diskusprothese, nicht näher bezeichnet	85.45.00↔	Einseitige radikale Mastektomie, n.n.bez.
84.61↔	Einsetzen von partieller Diskusprothese, zervikal	85.45.10↔	Ens Rd Mstkt oh Brstwndteilsrktion, oh Lymphktt
84.62↔	Einsetzen von totaler Diskusprothese, zervikal	85.45.11↔	Ens Rd Mstkt m Brstwndteilsrktion, oh Lymphktt
84.63↔	Einsetzen von Diskusprothese, thorakal	85.45.12↔	Ens Rd Mstkt oh Brstwndteilsrktion, m Lymphktt
84.64↔	Einsetzen von partieller Diskusprothese, lumbosakral	85.45.13↔	Eins Rad Mastekt m Brustwandteilresektion, m Lymphkett
84.65↔	Einsetzen von totaler Diskusprothese, lumbosakral	85.45.99↔	Einseitige radikale Mastektomie, sonstige
84.66.00↔	Rev o Ersetz von künstl Diskproth, zervikal, n.n.bez.	85.46↔	Beidseitige radikale Mastektomie
84.66.10↔	Ersetzen von künstlicher Diskusprothese, zervikal	85.47↔	Einseitige erweiterte radikale Mastektomie
84.66.20↔	Revision von künstlicher Diskusprothese, zervikal	85.48↔	Beidseitige erweiterte radikale Mastektomie
84.66.99↔	Rev o Ersetz von künstl Diskproth, zervikal, sonstige	85.50↔	Augmentationsmammoplastik, n.n.bez.
84.67↔	Revision oder Ersetzen von künstlicher Diskusprothese, thorakal	85.51↔	Einseitige intramammäre Injektion zur Augmentation
84.68.00↔	Rev o Ersetz von künstl Diskproth, lumbosakr, n.n.bez.	85.52↔	Beidseitige intramammäre Injektion zur Augmentation
84.68.10↔	Ersetzen von künstlicher Diskusprothese, lumbosakral	85.53.00↔	Einseitige Prothesenimplantation an der Mamma, n.n.bez.
84.68.20↔	Revision von künstlicher Diskusprothese, lumbosakral	85.53.10↔	Einseit Prothesenimpl an der Mamma, nach Mastektomie
84.68.99↔	Rev o Ersetz von künstl Diskproth, lumbosakr, sonstige	85.53.99↔	Einseitige Prothesenimplantation an der Mamma, sonstige

85.54.00↔	Beidseitige Prothesenimplantation an der Mamma, n.n.bez.	86.69.28↔	Großflächige Spalthauttransplantation an das Gesäß
85.54.10↔	Beidseitige Prothesenimpl an der Mamma, nach Mastektomie	86.69.29↔	Großflächige Spalthauttransplantation an andere Lokalisation
85.54.99↔	Beidseitige Prothesenimplantation an der Mamma, sonstige	86.69.2a↔	Groß Spalthauttransplantation an Os und Unterschenkel
85.6↔	Mastopexie	86.69.2b↔	Großflächige Spalthauttransplantation an den Fuß
85.7↔	Totale plastische Rekonstruktion der Mamma	86.69.99↔	Sonstige Hauttransplantation an andere Lokalisationen, sonstige
85.82↔	Spalthauttransplantat an die Mamma	86.71↔	Harauspräp und Vorbereiten von gestielt oder fr Lappen
85.83↔	Vollhauttransplantat an die Mamma	86.75.00↔	Revision von gestieltem oder freiem Lappen, n.n.bez.
85.84↔	Mammarekonstruktion mit gestieltem Hautlappen	86.75.10↔	Revision von gestielt o fr Lp o fr Hauttx d Kopfes
85.85↔	Mammarekonstruktion mit gestielten Muskelhautlappen	86.75.11↔	Revision von gestielt o fr Lp o fr Hauttx d Halses
85.86↔	Transplantation einer Brustwarze	86.75.12↔	Rev von gestielt o fr Lp o fr Hauttx von Schult u Oba
85.87.00↔	Sonstige Operation an der Brustwarze, n.n.bez.	86.75.13↔	Revision von gestielt o fr Lp o fr Hauttx d Unterarmes
85.87.10↔	Naht an der Brustwarze (nach Verletzung)	86.75.14↔	Revision von gestielt oder fr Lp oder fr Hauttx d Hand
85.87.11↔	Plastische Rekonstruktion d Brustwarz d Hauttx	86.75.15↔	Rev von gestielt o fr Lp o fr Hauttx d Bruw und Rücken
85.87.12↔	Plastische Rekonstruktion der Brustwarze durch Tätowierung	86.75.16↔	Revision von gestielt o fr Lp o fr Hauttx d Bauchreg
85.87.13↔	Chirurgische Eversion einer invertierten Brustwarze	86.75.17↔	Rev von gestielt o fr Lp o fr Hauttx d unteren Extrem
85.87.14↔	Plastische Rek eines Warzenhofes (durch Tätowierung)	86.75.19↔	Revision von gestielt o fr Lp o fr Hauttx and Lok
85.87.99↔	Sonstige Operation an der Brustwarze, sonstige	86.75.99↔	Revision von gestieltem oder freiem Lappen, sonstige
85.89.00↔	Sonstige Mammoplastik, n.n.bez.	86.76.50↔	Großflächige Z-Plastik am Kopf (außer Lippe und Mund)
85.89.10↔	Mammoplastik mit freiem Haut-Muskel-Transplantat	86.76.51↔	Großflächige Z-Plastik am Hals
85.89.11↔	Mammopl m gestielt HautMTx (myokut Lp), oh Prothimpl	86.76.52↔	Großflächige Z-Plastik an Schulter und Oberarm
85.89.12↔	Mammopl m gestielt HautMTx (myokut Lp), m Prothimpl	86.76.53↔	Großflächige Z-Plastik am Unterarm
85.89.13↔	Mammoplastik mit Omentumlappen	86.76.54↔	Großflächige Z-Plastik an Brustwand und Rücken
85.89.99↔	Sonstige Mammoplastik, sonstige	86.76.55↔	Großflächige Z-Plastik an der Bauchregion
85.93↔	Revision eines Mammaimplantats	86.76.56↔	Großflächige Z-Plastik an der Leisten- und Genitalregion
85.94↔	Entfernen eines Mammaimplantats	86.76.57↔	Großflächige Z-Plastik am Gesäß
85.95↔	Einsetzen eines Gewebeexpanders in die Mamma	86.76.58↔	Großflächige Z-Plastik an Oberschenkel und Unterschenkel
86.21↔	Exzision von Pilonidalzyste oder Sinus pilonidalis	86.76.59↔	Großflächige Z-Plastik an andere Lokalisationen
86.4x.00↔	Radikale Exzision einer Hautläsion, n.n.bez.	86.76.5a↔	Großflächige Z-Plastik am Fuß
86.4x.10↔	Radikale Exz e Hautläs a Kopf mit histgr Kontrolle	86.81↔	Straffungsoperation am Gesicht
86.4x.11↔	Radikale Exz e Hautläs d Halses mit histgr Kontrolle	86.82↔	Rhytidektomie am Gesicht
86.4x.13↔	Rad Exz e Hautläs an Unterarm und Hand m histgr Kontr	86.83.00↔	Gewebereduktionsplastik, n.n.bez.
86.4x.17↔	Rd Exz e Hautläs an Leist u Grg u Gsäß m hstgr Knt	86.83.13↔	Gewebereduktionsplastik an Unterarm
86.4x.18↔	Radikale Exz e Hautläs d unteren Extrem m histgr Kontr	86.83.14↔	Gewebereduktionsplastik an Hand
86.4x.19↔	Radikale Exz e Hautläs and Lok mit histgr Kontr	86.83.15↔	Gewebereduktionsplastik an der Bauchregion
86.4x.20↔	Rad Exz e Hautläs a Kopf m Tx o Transp von Haut	86.83.16↔	Gewebereduktionsplastik an d Leist u Genreg o a Gesäß
86.4x.21↔	Rad Exz e Hautläs d Halses m Tx o Transp von Haut	86.83.17↔	Gewebereduktionsplastik an der unteren Extremität
86.4x.22↔	Rd Exz e Hautläs an Schl u Axll m Tx o Trnsp v Haut	86.83.19↔	Gewebereduktionsplastik an anderer Lokalisation
86.4x.23↔	Rad Exz e Hautläs an Oba u Ellb m Tx o Transp von Haut	86.83.99↔	Gewebereduktionsplastik, sonstige
86.4x.24↔	Rad Exz e Hautläs d Unterarmes m Tx o Transp von Haut	86.84.00↔	Korrektur einer Narbenkontraktur oder Bride, n.n.bez.
86.4x.25↔	Rad Exz e Hautläs d Hand m Tx o Transp von Haut	86.84.10↔	Korrektur einer Narbenkontraktur oder Bride am Kopf
86.4x.26↔	Rd Exz e Hautläs an Brw u Rückn m Tx o Trnsp v Haut	86.84.13↔	Korrektur einer Narbenkontraktur oder Bride an Unterarm
86.4x.27↔	Rad Exz e Hautläs an d Bauchreg m Tx o Transp von Haut	86.84.14↔	Korrektur einer Narbenkontraktur oder Bride an der Hand
86.4x.28↔	Rd Exz e Hautläs d Leist u Gnrg m Tx o Trnsp v Haut	86.84.17↔	Krr e Nrbknktrkr o Brd an d Leist u Gnrg o a Gsäß
86.4x.29↔	Rad Exz e Hautläs and Lok m Tx o Transp von Haut	86.84.18↔	Korr e Narbenkontraktur oder Bride an d unteren Extrem
86.4x.2a↔	Rad Exz e Hautläs a Gesäß m Tx o Transp von Haut	86.84.19↔	Korr e Narbenkontraktur oder Bride an and Lokalisation
86.4x.2b↔	Rad Exz e Hautläs d unt Extrem m Tx o Transp von Haut	86.84.99↔	Korrektur einer Narbenkontraktur oder Bride, sonstige
86.4x.30↔	Mkrgr Chr a Schnllschnnt (Mhs Mcgrphc Srgry)	86.91↔	Exzision von Haut zur Transplantation
86.4x.31↔	Mkrgr Chr a Prffnschnnt (3DHstglie n Tübng Mthd)	86.94.00↔	Eins o Ers v Plsgnrt e Neurstm, Enzlsys, N spzf ob aufbl, nnbz
86.4x.99↔	Radikale Exzision einer Hautläsion, sonstige	86.94.10↔	Enstz v Plsgnrt e intrkr Neurstm, Enzlsys, N wiedrauf
86.60↔	Freies Hauttransplantat, n.n.bez.	86.94.11↔	Enstz v Plsgnrt e epd Neurstm, Enzlsys, N wiedrauf
86.69.00↔	Sonstige Hauttransplantation an andere Lokalisationen, n.n.bez.	86.94.12↔	Enstz v Plsgnrt e prph Neurstm, Enzlsys, N wiedrauf
86.69.10↔	Klfl Spalthauttx an D Kopf (auss Lip und Mund)	86.94.20↔	Erstz v Plsgnrt e intrkr Neurstm, Enzlsys, N wiedrauf
86.69.11↔	Kleinflächige Spalthauttransplantation an den Hals	86.94.21↔	Erstz v Plsgnrt e epd Neurstm, Enzlsys, N wiedrauf
86.69.12↔	Kleinflächige Spalthauttransplantation an Schulter und Oberarm	86.94.22↔	Erstz v Plsgnrt e prph Neurstm, Enzlsys, N wiedrauf
86.69.13↔	Kleinflächige Spalthauttransplantation an den Unterarm	86.94.99↔	Eins o Ers v Plsgnrt e Neurstm, Enzlsys, N spzf ob aufbl, S
86.69.14↔	Kleinflächige Spalthauttransplantation an die Hand	86.95.00↔	Eins o Ers v Plsgnrt e Neurstm, Mhrlsys, N spzf ob aufbl, nnbz
86.69.15↔	Kleinfl Spalthauttransplantation an Brustwand und Rücken	86.95.10↔	Enstz v Plsgnrt e intrkr Neurstm, Mhrlsys, N wiedrauf
86.69.16↔	Kleinflächige Spalthauttransplantation an der Bauchregion	86.95.11↔	Enstz v Plsgnrt e epd Neurstm, Mhrlsys, N wiedrauf
86.69.17↔	Klfl Spalthauttransplantation an d Leisten und Genreg	86.95.12↔	Enstz v Plsgnrt e prph Neurstm, Mhrlsys, N wiedrauf
86.69.18↔	Klfl Spalthauttransplantation an Os und Unterschenkel	86.95.20↔	Erstz v Plsgnrt e intrkr Neurstm, Mhrlsys, N wiedrauf
86.69.19↔	Kleinflächige Spalthauttransplantation an andere Lokalisation	86.95.21↔	Erstz v Plsgnrt e epd Neurstm, Mhrlsys, N wiedrauf
86.69.1a↔	Kleinflächige Spalthauttransplantation an den Fuß	86.95.22↔	Erstz v Plsgnrt e prph Neurstm, Mhrlsys, N wiedrauf
86.69.20↔	Groß Spalthauttx an D Kopf (auss Lip und Mund)	86.95.99↔	Eins o Ers v Plsgnrt e Neurstm, Mhrlsys, N spzf ob aufbl, S
86.69.21↔	Großflächige Spalthauttransplantation an den Hals	86.96.00↔	Enstz o Erstz v snst Plsgnrt e Neurstm, n.n.bz.
86.69.22↔	Großflächige Spalthauttransplantation an Schulter und Oberarm	86.96.10↔	Einsetz von Pulsgenerator zur Vorderwurzelstimulation
86.69.23↔	Großflächige Spalthauttransplantation an den Unterarm	86.96.11↔	Einsetzen von Pulsgenerator zur Vagusnervstimulation
86.69.24↔	Großflächige Spalthauttransplantation an die Hand	86.96.20↔	Ersetzen von Pulsgenerator zur Vorderwurzelstimulation
86.69.25↔	Großfl Spalthauttransplantation an Brustwand und Rücken	86.96.21↔	Ersetzen von Pulsgenerator zur Vagusnervstimulation
86.69.26↔	Großflächige Spalthauttransplantation an die Bauchregion	86.96.99↔	Einsetz o Ersetz von sonst Pulsgenerat e Neurostim, So
86.69.27↔	Groß Spalthauttransplantation an d Leist und Genreg	86.97↔	Enstz o Erstz v aufbl Plsgnrt e Neurstm, Enzlsys

86.98.00↔	Eins o Erstz v auflb Plsgnrt e Neurstm, Mhrlsys, nnbz	92.29.19↔	Interst Brchyth m Implant von entfb Str i e Ebene, So
86.98.10↔	Enstz v auflb Plsgnrt e intrkr Neurstm, Mhrlsys	92.29.21↔	Intrst Brchyth m Vmpl v entfb Str i mhr Ebnn, nied Dssl
86.98.11↔	Enstz v auflb Plsgnrt e epd Neurstm, Mhrlsys	92.29.22↔	Intrst Brchyth m Vmpl entfb Str i mhr Eb, gp Dssl (Plsd ds rt)
86.98.12↔	Enstz v auflb Plsgnrt e prph Neurstm, Mhrlsys	92.29.23↔	Intrst Brchyth m Vmpl v entfb Str i mhr Ebnn, hh Dssl
86.98.20↔	Erstz v auflb Plsgnrt e intrk Neurstm, Mhrlsys	92.29.29↔	Intrst Brchyth m Vmpl v entfb Str i mhr Ebnn, S
86.98.21↔	Ersetz v auflb Pulsgenerat e epid Neurostim, Mehrelsys	92.29.31↔	Intrst Brchyth m Implnt v prmn Str, bs z 10 Quelln
86.98.22↔	Erstz v auflb Plsgnrt e prph Neurstm, Mhrlsys	92.29.32↔	Intrst Brchyth m Implnt v prmn Str, v 10 bs 15 Quelln
86.98.99↔	Enstz o Erstz v auflb Plsgnrt e Neurstm, Mhrlsys, S	92.29.33↔	Intrst Brchyth m Implnt v prmn Str, v 16 bs 20 Quelln
92.24.02↔	Teleradth m Phot, Linbesch, Halbkörperbestrahlung	92.29.34↔	Intrst Brchyth m Implnt v prmn Str, v 21 bs 25 Quelln
92.24.03↔	Teleradth m Phot, Linbesch, Ganzkörperbestrahlung	92.29.35↔	Intrst Brchyth m Implnt v prmn Str, v 26 bs bs 30 Quelln
92.25.02↔	Teleradth m Elekt, Linbesch, Halbkörperbestrahlung	92.29.36↔	Intrst Brchyth m Implnt v prmn Str, v 31 bs bs 35 Quelln
92.25.03↔	Teleradth m Elekt, Linbesch, Ganzkörperbestrahlung	92.29.37↔	Intrst Brchyth m Implnt v prmn Str, v 36 bs bs 40 Quelln
92.27.00↔	Imp/Eins radak Elm (Brchyth m umschl Rdion), Körprb, S o nnbz	92.29.38↔	Intrst Brchyth m Implnt v prmn Str, v 41 bs bs 45 Quelln
92.27.10↔	Imp/Eins radak Elm (Brchyth m umschl Rdion), w Geschl, nnbz	92.29.39↔	Intrst Brchyth m Implnt v prmn Str, v 46 bs bs 50 Quelln
92.27.11↔	Imp o Eins rdioakt Elm (Brchyth m umschl Rdion), intraut	92.29.3a↔	Intrst Brchyth m Implnt v prmn Str, v 51 bs bs 55 Quelln
92.27.12↔	Imp o Eins rdioakt Elm (Brchyth m umschl Rdion), intrvg	92.29.3b↔	Intrst Brchyth m Implnt v prmn Str, v 56 bs bs 60 Quelln
92.27.13↔	Imp/Eins radak Elm (Brchyth m umschl Rdion), intu u intv kmb	92.29.3c↔	Intrst Brchyth m Implnt v prmn Str, v 61 bs bs 65 Quelln
92.27.21↔	Imp o Eins rdioakt Elm (Brchyth m umschl Rdion), Körprb	92.29.3d↔	Intrst Brchyth m Implnt v prmn Str, v 66 bs bs 70 Quelln
92.27.22↔	Imp/Eins radak Elm (Brchyth m umschl Rdion), intrkvär	92.29.3e↔	Intrst Brchyth m Implnt v prmn Str, mhr als 70 Quelln
92.27.23↔	Imp/Eins radak Elm (Brchyth m umschl Rdion), intrlmnl	92.30.00↔	Stereotaktische Bestrahlung, einzeitig, n.n.bez.
92.27.30↔	Imp o Eins rdioakt Elm (Brchyth m umschl Rdion), Gf nnbz	92.30.01↔	Stereotaktische Bestrahlung, einzeitig: Zerebral, n.n.bez.
92.27.31↔	Imp/Eins radak Elm (Brchyth m umschl Rdion), Kmrngfäss	92.30.02↔	Stereotaktische Bestrahlung, einzeitig: Extrazerebral, n.n.bez.
92.27.39↔	Imp o Eins rdioakt Elm (Brchyth m umschl Rdion), S Gf	92.30.20↔	Stereot Bestr, einzeit: Zerebral, intmod Radioth
92.27.70↔	Radioaktive Moulagen, n.n.bez.	92.30.21↔	Streot Bstr, einzeit: Zrb, intmd Bgnbstr (IMAT)
92.27.71↔	Rdioakt Moulgn: Knstr u Appl v obrfl rdioaktvn Moulgn	92.30.22↔	Stereot Bestr, einzeit: Zerebral, bildgest Einst
92.27.72↔	Rdioakt Moulgn: Knstr u Appl v N auf d Körprb vrw Appl	92.30.30↔	Stereot Bestr, einzeit: Extrazer, intmod Radioth
92.27.73↔	Radioakt Moulagen: Konstr u Appl v Augenapplikatoren	92.30.31↔	Streot Bstr, einzeit: Extrzr, intmd Bgnbstr (IMAT)
92.27.79↔	Radioaktive Moulagen, sonstige	92.30.32↔	Stereot Bestr, einzeit: Extrazer, bildgest Einst
92.28.00↔	Injektion oder Instillation von Radioisotopen, n.n.bez.	92.30.99↔	Stereotaktische Bestrahlung, einzeitig, sonstige
92.28.01↔	Instillation von offenen Radionukliden in Gelenke	92.31.00↔	Radiochirurgie mit Photonen n.n. bez., zerebral
92.28.02↔	Rdiojdh bs 1,2 GBq I131: Oh Gb v rkmb Thyreotr (rhTSH)	92.31.10↔	Radiochirurgie mit Photonen n.n. bez., extrazerebral
92.28.03↔	Rdiojdh bs 1,2 GBq I131: M Gb v rkmb Thyreotr (rhTSH)	92.32.00↔	Mehrquellige Photon-Radiochirurgie, n.n.bez.
92.28.04↔	Rdiojdh üb 1,2 bs u 5 GBq I131: Oh Gb rkmb Thyreotr (rhTSH)	92.32.01↔	Mehrquellige Photon-Radiochirurgie: Gamma-knife
92.28.05↔	Rdiojdh üb 1,2 bs u 5 GBq I131: M Gb rkmb Thyreotr (rhTSH)	92.33.00↔	Teilchen-Radiochirurgie, n.n.bez.
92.28.06↔	Rdiojdh m 5 u mhr GBq I131: Oh Gb rkmb Thyreotr (rhTSH)	92.33.01↔	And Hochvstrth: Stereot Bestr, einzeit, zerebral
92.28.07↔	Rdiojdh m 5 u mhr GBq I131: M Gb rkmb Thyreotr (rhTSH)	92.33.11↔	And Hochvstrth: Stereot Bestr, einzeit, Extrazer
92.28.11↔	Therapie mit offenen Radionukliden bei Knochenmetastasen	92.39.00↔	Sonstige stereotaktische Radiochirurgie, n.n.bez.
92.28.12↔	Intrvnös plliatv Schmrzth m off Rdion b Knchmststsn	92.39.01↔	And Hochvstrth, Stereot Bestr, frakt,zereb, n.n.bez.
92.28.13↔	Radiorezeptortherapie m DOTA-konjug Somatostatin-Analoga	92.39.11↔	And Hchvstrth, Streot Bstr, frkt, Extrzr, n.n.bz.
92.28.20↔	Radioimmuntherapie mit 90Y-lbritumomab-Tiuxetan, parenteral	92.39.20↔	And Hchvstrth, Streot Bstr, frkt: zrb, intmd Rdioth
92.28.21↔	Gabe von Jod-131-MIBG (Metajodbenzylguanidin) parenteral	92.39.21↔	And Hchvstrth, Streot Bstr, frkt: zrb, intmd Bgnbstr (IMAT)
92.28.31↔	Sel Intravask Radiochemoembolisation m I131Lipiodol	92.39.22↔	And Hchvstrth, Streot Bstr, frkt: zrb, bldgst Enst
92.28.32↔	SIRT d Emb v Yttrium90mrkiertn Mkrspähm	92.39.29↔	And Hochvstrth, Stereot Bestr, frakt, zerebral, So
92.28.33↔	Endovaskuläre Brachytherapie mit Rhenium-188	92.39.30↔	And Hchvstrth, Streot Bstr, frkt: Extrzr, intmd Rdioth
92.29.11↔	Intrst Brchyth m Implnt v entfb Str i e Ebn, nied Dssl	92.39.31↔	And Hchvstrth, Streot Bstr, frkt: Extrzr, intmd Bgnbstr (IMAT)
92.29.12↔	Intrst Brchyth m Impl entfb Str i e Eb, gp Dssl (Plsd ds rt)	92.39.32↔	And Hchvstrth, Streot Bstr, frkt: Extrzr, bldgst Enst
92.29.13↔	Intrst Brchyth m Implnt v entfb Str i e Ebn, hh Dssl	92.39.39↔	And Hochvstrth, Stereot Bestr, frakt, Extrazer, So

Prozedur X06-2

02.01↔	Eröffnen einer Schädelnaht	03.98↔	Entfernen eines Shunts von den Rückenmarkshäuten
02.02↔	Elevation von Frakturfragmenten vom Schädel	04.3x.00↔	Naht an kranialen oder peripheren Nerven, n.n.bez.
02.03↔	Bildung eines Schädelknochenlappens	04.3x.10↔	Epineurale Naht von extrakraniellen Hirnnerven, primär
02.04.00↔	Knochen transplantation an den Schädel, n.n.bez.	04.3x.11↔	Epineurale Naht des Plexus brachialis, primär
02.04.10↔	Knochen transplantation an den Schädel, Schädeldach	04.3x.12↔	Epineurale Naht von Nerven der Schulter, primär
02.04.99↔	Knochen transplantation an den Schädel, sonstige	04.3x.13↔	Epineurale Naht von Nerven am Arm, primär
02.05.00↔	Einsetzen einer Schädelknochenplatte, n.n.bez.	04.3x.14↔	Epineurale Naht von Nerven der Hand, primär
02.05.10↔	Eins CADImp an Hmsch oh Bt d Gsschäd,Enf Df	04.3x.15↔	Epineurale Naht von Nerven des Rumpfes, primär
02.05.11↔	Eins CADImp an Hmsch oh Bt d Gsschäd,grfr o kmpl Df	04.3x.16↔	Epn Nht v Nn d Beins(nkl. Pixs Imbsc,Leist,Bcknb),pr
02.05.20↔	Eins CADImp an Hmsch m Bt v Orb,Tmpreg o fr Sn(bs 2 Rg)	04.3x.17↔	Epineurale Naht von Nerven des Fußes, primär
02.05.30↔	Eins CADImp an Hmsch m Bt mit Rg d Gsschäd(b3Rg)	04.3x.19↔	Epin Nht von sonstigen kran o peripheren Nn, primär
02.05.99↔	Einsetzen einer Schädelknochenplatte, sonstige	04.3x.20↔	Epineurale Naht von extrakraniellen Hirnnerven, sekundär
02.06.00↔	Sonstige Osteoplastik am Schädel, n.n.bez.	04.3x.21↔	Epineurale Naht des Plexus brachialis, sekundär
02.06.10↔	Frontoorbitale Kranioplastik zur Verlagerung	04.3x.22↔	Epineurale Naht von Nerven der Schulter, sekundär
02.06.20↔	Rk d Hmsch oh Bt d Gsschäd, m einf Implnt (Knmnt)	04.3x.23↔	Epineurale Naht von Nerven am Arm, sekundär
02.06.30↔	Reko v Hirn u Gesschäd, m einf Implant (Knzement) o Tx	04.3x.24↔	Epineurale Naht von Nerven an der Hand, sekundär
02.06.99↔	Sonstige Osteoplastik am Schädel (Kranioplastik), sonstige	04.3x.25↔	Epineurale Naht von Nerven des Rumpfes, sekundär
02.07↔	Entfernen einer Schädelknochenplatte	04.3x.26↔	Epn Nht v Nn d Beins(nkl. Pixs Imbsc,Leist,Bcknb),sk
03.79↔	Sonstiger Shunt am Spinalkanal	04.3x.27↔	Epineurale Naht von Nerven des Fußes, sekundär
03.97↔	Revision eines Shunts an den Rückenmarkshäuten	04.3x.29↔	Epin Nht von sonstigen kran und periph Nn, sekundär

04.3x.30↔	Interfaszikuläre Naht von extrakraniellen Hirnnerven, primär	34.4x.10↔	Exzision einer Läsion an der Brustwand
04.3x.31↔	Interfaszikuläre Naht des Plexus brachialis, primär	34.4x.20↔	Teilresektion einer Läsion an der Brustwand, n.n.bez.
04.3x.32↔	Interfaszikuläre Naht von Nerven der Schulter, primär	34.4x.21↔	Teilresektion e Läsion an der Brustwand, ohne Rekonstruktion
04.3x.33↔	Interfaszikuläre Naht von Nerven am Arm, primär	34.4x.22↔	Teilresektion einer Läsion an der Brustwand, mit Rekonstruktion
04.3x.34↔	Interfaszikuläre Naht von Nerven an der Hand, primär	34.4x.30↔	Rs e Läs an d Brw, kompltt Rs d Strmms, n.n.bez.
04.3x.35↔	Interfaszikuläre Naht von Nerven des Rumpfes, primär	34.4x.31↔	Res e Läs an d Bruw, komplette Res d Sternums, oh Reko
04.3x.36↔	Intrfsz Nht v Nn d Beins(nkl. Plxs Imbsc,Leist,Bcknb),pr	34.4x.32↔	Res e Läs an d Bruw, komplette Res d Sternums, m Reko
04.3x.37↔	Interfaszikuläre Naht von Nerven des Fußes, primär	34.4x.40↔	Destruktion einer Läsion an der Brustwand
04.3x.39↔	Interfsz Nht von sonstigen kran und periph Nn, primär	34.4x.99↔	Exzision oder Destr einer Läsion an d Bruw, sonstige
04.3x.40↔	Interfaszikuläre Naht von extrakraniellen Hirnnerven, sekundär	34.71↔	Naht einer Brustwandverletzung
04.3x.41↔	Interfaszikuläre Naht des Plexus brachialis, sekundär	34.72↔	Verschluss einer Thorakostomie
04.3x.42↔	Interfaszikuläre Naht von Nerven der Schulter, sekundär	34.79.00↔	Sonstige plastische Rekonstruktion an der Brustwand, n.n.bez.
04.3x.43↔	Interfaszikuläre Naht von Nerven am Arm, sekundär	34.79.10↔	S Plst Rk an d Brw, sk Vrschl e Thrkt, n.n.bez.
04.3x.44↔	Interfaszikuläre Naht von Nerven an der Hand, sekundär	34.79.11↔	S Plst Rk an d Brw, sk Vrschl e Thrkt, d Drht
04.3x.45↔	Interfaszikuläre Naht von Nerven des Rumpfes, sekundär	34.79.12↔	So Plast Reko an d Bruw, sek Verschl e Thorakot, d Pl
04.3x.46↔	Intrfsz Nht v Nn d Beins(nkl. Plxs Imbsc,Leist,Bcknb),sk	34.79.19↔	So Plast Reko an d Bruw, sek Verschluss e Thorakot, So
04.3x.47↔	Interfaszikuläre Naht von Nerven des Fußes, sekundär	34.79.20↔	So Plast Reko an d Bruw, Stab, offen chir, n.n.bez.
04.3x.49↔	Interfsz Nht von sonstigen kran und periph Nn, sek	34.79.21↔	So Plast Reko an d Bruw, Stab, offen chir, d Draht
04.3x.99↔	Naht an kranialen oder peripheren Nerven, sonstige	34.79.22↔	So Plast Reko an d Bruw, Stab, offen chir, d Pl
04.42.00↔	Sonstige Dekompression an kranialen Nerven, n.n.bez.	34.79.29↔	So Plast Reko an d Bruw, Stab, offen chir, So
04.42.10↔	Sonstige Dekompression an kranialen Nerven, intrakraniell	34.79.30↔	S Plst Rk an d Brw, off Rp e Strmmfrkr, n.n.bez.
04.42.20↔	Sonstige Dekompression an kranialen Nerven, extrakraniell	34.79.31↔	S Plst Rk an d Brw, off Rp e Strmmfrkr, d Drht
04.42.99↔	Sonstige Dekompression an kranialen Nerven, sonstige	34.79.32↔	S Plst Rk an d Brw, off Rp e Strmmfrkr, d Pl
04.49.00↔	So Dekompr o Lös v Adhäs an periph N o Gangl, n.n.bez.	34.79.39↔	So Plast Reko an d Bruw, off Rep e Sternumfraktur, So
04.49.10↔	Sonstige Dekompr oder Lös von Adhäs a Plexus brachia	34.79.40↔	So Plast Reko an d Bruw, Knochenplastik und Knochtx
04.49.11↔	Sonstige Dekompr oder Lös von Adhäs an Nn d Schulter	34.79.99↔	Sonstige plastische Rekonstruktion an der Brustwand, sonstige
04.49.12↔	Sonstige Dekompr oder Lös von Adhäs an Nerven d Armes	34.93↔	Plastische Rekonstruktion an der Pleura
04.49.13↔	Sonstige Dekompr oder Lös von Adhäs an Nerven d Hand	34.99.00↔	Sonstige Operationen am Thorax, n.n.bez.
04.49.14↔	S Dkmp o Lös v Adhäs a Plxs Imbsc, Leist u Bcknb	34.99.10↔	Entnahme von Rippenknorpel als Transplantat
04.49.15↔	Sonstige Dekompr oder Lös von Adhäs an Nn d Beines	34.99.99↔	Sonstige Operationen am Thorax, sonstige
04.49.16↔	Sonstige Dekompr oder Lös von Adhäs an Nerven d Fußes	38.63.00↔	Sonstige Exzision von Gefässen der oberen Extremität, n.n.bez.
04.49.99↔	S Dkmp o Lös v Adhäs an snst prph Nn o Gngl, S	38.63.10↔	Sonstige Exzision von Arterien der oberen Extremität, n.n.bez.
04.5x.00↔	Transplantation von kranialem oder peripherem Nerv, n.n.bez.	38.63.11↔	Sonstige Exzision von Arterien der Hand
04.5x.10↔	Transplantation von extrakraniellen Hirnnerven	38.63.19↔	Sonstige Exzision von Arterien der oberen Extremität, sonstige
04.5x.11↔	Transplantation von Plexus brachia und Nn d Schulter	38.63.20↔	Sonstige Exzision von Venen der oberen Extremität, n.n.bez.
04.5x.12↔	Transplantation von Nerven des Armes und der Hand	38.63.21↔	Sonstige Exzision von tiefen Venen der oberen Extremität
04.5x.13↔	Transplantation von Nn d Rumpfes und d unteren Extrem	38.63.29↔	Sonstige Exzision von Venen der oberen Extremität, sonstige
04.5x.19↔	Transplantation von sonstigem kranialem oder peripherem Nerv	38.63.99↔	Sonstige Exzision von Gefässen der oberen Extremität, sonstige
04.5x.99↔	Transplantation von kranialem oder peripherem Nerv, sonstige	38.84.00↔	Sonstiger chirurgischer Verschluss der Aorta, n.n.bez.
04.6x.00↔	Transposition von kranialen und peripheren Nerven, n.n.bez.	38.84.10↔	Sonstiger chirurgischer Verschluss der thorakalen Aorta
04.6x.10↔	Transposition e extrk Hirnner mit epin primärer Naht	38.84.20↔	Sonstiger chirurgischer Verschluss der Aorta abdominalis
04.6x.11↔	Transposition e extrk Hirnner mit epin sekundärer Naht	38.84.99↔	Sonstiger chirurgischer Verschluss der Aorta, sonstige
04.6x.12↔	Transp e extrk Hirnner m interfsz prim und sek Nht	38.85.00↔	So chir Verschluss von and thorakalen Gef, n.n.bez.
04.6x.20↔	Transposition d Plexus brachia mit epin primärer Naht	38.85.10↔	So chir Verschluss von and thorakalen Aa, n.n.bez.
04.6x.21↔	Transposition d Plexus brachia m epin sekundärer Naht	38.85.11↔	Sonstiger chirurgischer Verschluss der A. subclavia
04.6x.22↔	Transposition d Plexus brachia m interfsz prim Nht	38.85.12↔	Sonstiger chirurgischer Verschluss der A. pulmonalis
04.6x.23↔	Transposition d Plexus brachia m interfsz sek Nht	38.85.13↔	Sonstr chirurgischer Verschluss des Truncus brachiocephalicus
04.6x.30↔	Transposition e Nn d Schult m epin prim und sek Nht	38.85.19↔	So chir Verschluss von and thorakalen Aa, sonstige
04.6x.31↔	Transp e Nn d Schult m interfsz prim und sek Nht	38.85.20↔	So chir Verschluss von thorakalen Venen, n.n.bez.
04.6x.40↔	Transposition e Nerven d Armes mit epin primärer Naht	38.85.21↔	Sonstiger chirurgischer Verschluss der V. cava superior
04.6x.41↔	Transposition e Nerven d Armes m epin sekundärer Naht	38.85.22↔	Sonstiger chirurgischer Verschluss der V. pulmonalis
04.6x.42↔	Transposition e Nerven d Armes m interfsz primärer Nht	38.85.23↔	Sonstiger chirurgischer Verschluss der V. subclavia
04.6x.43↔	Transposition e Nn d Armes m interfsz sekundärer Nht	38.85.28↔	So chir Verschluss von sonst tiefen thorakalen Venen
04.6x.50↔	Trnsp e Nn d Rmpfs u d unt Extrem m epn prm u sk Nht	38.85.29↔	So chir Verschluss von thorakalen Venen, sonstige
04.6x.51↔	Trnsp e Nn d Rmpfs u d unt Extrem m intrfsz prm u sk Nht	38.85.99↔	So chir Verschluss von and thorakalen Gef, sonstige
04.6x.60↔	Transposition e Nn d Hand m interfsz prim und sek Nht	38.86.00↔	Sonstiger chir Verschluss von abd Aa, n.n.bez.
04.6x.70↔	Transposition m Neurolyse und Dekompr e extrk Hirnner	38.86.10↔	Sonstiger chir Verschluss von viszeralen Aa, n.n.bez.
04.6x.71↔	Trnsp m Neurlys u Dkmp r Plxs brchia o e Nn d Schl	38.86.11↔	Sonstiger chirurgischer Verschluss des Truncus coeliacus
04.6x.72↔	Transposition m Neurolyse und Dekompr e Nerven d Armes	38.86.12↔	Sonstiger chirurgischer Verschluss der A. gastrica
04.6x.73↔	Transposition m Neurolyse und Dekompr e Nerven d Hand	38.86.13↔	Sonstiger chirurgischer Verschluss der A. hepatica
04.6x.74↔	Trnsp m Neurlys u Dkmp r Nn d Rmpfs u d unt Extrem	38.86.14↔	Sonstiger chirurgischer Verschluss der A. lienalis
04.6x.75↔	Transposition von sonstigen kranialen und peripheren Nerven	38.86.15↔	Sonstiger chirurgischer Verschluss der A. renalis
04.6x.99↔	Transposition von kranialen und peripheren Nerven, sonstige	38.86.16↔	Sonstiger chirurgischer Verschluss der A. mesenterialis
04.74.00↔	Sonstige Anast e kran oder peripheren Nervs, n.n.bez.	38.86.17↔	Sonstiger chirurgischer Verschluss der A. iliaca
04.74.10↔	Fazio-faziale Nerven-Anastomose	38.86.19↔	Sonstiger chir Verschluss von viszeralen Aa, sonstige
04.74.11↔	Interkosto-faszikuläre Nerven-Anastomose	38.86.99↔	Sonstiger chir Verschluss von abd Aa, sonstige
04.74.99↔	Sonstige Anast e kran oder peripheren Nervs, sonstige	38.87.00↔	Sonstiger chir Verschluss von abd Venen, n.n.bez.
04.75↔	Revision e früh plast Reko an e kran o periph N	38.87.10↔	So chir Verschluss von tiefen abd Venen, n.n.bez.
33.33↔	Pneumoperitoneum für Lungenkollaps	38.87.11↔	Sonstiger chirurgischer Verschluss der V. cava inferior
34.4x.00↔	Exzision oder Destr einer Läsion an d Bruw, n.n.bez.	38.87.12↔	So chir Verschl d V. iliaca communis u V. iliaca int

38.87.19↔	So chir Verschluss von tiefen abd Venen, sonstige	46.79.39↔	Sonstige Darmverlängerung
38.87.99↔	Sonstiger chir Verschluss von abd Venen, sonstige	46.79.40↔	Anlegen eines Reservoirs, Dünndarm
44.61↔	Naht einer Magenverletzung	46.79.41↔	Anlegen eines Reservoirs, Dickdarm
44.64↔	Gastropexie	46.79.50↔	Revision eines Reservoirs, Dünndarm
44.65.00↔	Ösophagogastroplastik, n.n.bez.	46.79.51↔	Revision eines Reservoirs, Dickdarm
44.65.10↔	Ösophagogastroplastik, Kardioplastik, offen chirurgisch	46.79.99↔	Sonstige Rekonstruktion am Darm, sonstige
44.65.20↔	Ösophagogastroplastik, (Hemi-)Fundoplikatio, offen chirurgisch	46.80↔	Intra-abdominale Manipulation am Darm, n.n.bez.
44.65.30↔	Ösphggstrplstk, Vrt Gstrpl n Msn, offn chr	46.85.11↔	Bougierung des Darmes, offen chirurgisch
44.65.99↔	Ösophagogastroplastik, sonstige	46.85.12↔	Bougierung des Darmes, laparoskopisch
44.66↔	So Massnahm zur Reko d ösophagogastrischen Spinktfunkt	46.85.21↔	Dilatation des Dünndarms, offen chirurgisch
44.67.00↔	Lprsk Mssnhm z Rk d ösphggstrschn Spnktfnkt, n.n.bz.	46.85.22↔	Dilatation des Dünndarms, laparoskopisch
44.67.10↔	Lsk Msn z Rk d ösphggstrschn Spnktfkt, Krdplstk, Lsk	46.85.31↔	Dilatation des Dickdarms, offen chirurgisch
44.67.20↔	Lsk Msn z Rk d ösphggstr Spnktfkt, (Hm)Fndplktio, Lsk	46.85.32↔	Dilatation des Dickdarms, laparoskopisch
44.67.99↔	Lprsk Mssnhm z Rk d ösphggstrschn Spnktfnkt, S	46.91↔	Myotomie am Colon sigmoideum
44.68.00↔	Laparoskopische Gastroplastik, n.n.bez.	46.92↔	Myotomie am übrigen Kolon, ausser Sigmoid
44.68.10↔	Laparask Gastropl, Vert Gastropl n Mason, (laparask)	46.93↔	Revision einer Dünndarmanastomose
44.68.99↔	Laparoskopische Gastroplastik, sonstige	46.94↔	Revision einer Dickdarmanastomose
44.69↔	Sonstige Rekonstruktion am Magen	46.97.00↔	Darmtransplantation, n.n.bez.
44.93↔	Einsetzen eines Magenballons	46.97.10↔	Darmtransplantation, DünndRetx WAHR dess stat Aufnh
44.94↔	Entfernen eines Magenballons	46.97.99↔	Darmtransplantation, sonstige
44.95↔	Laparoskopische restriktive Magenoperation	46.99.10↔	Dekompression des Darmes
44.96↔	Laparoskopische Revision von restriktiven Magenoperationen	46.99.21↔	Endo-Loop und Clippen am Darm, offen chirurgisch
44.97↔	Laparosk Entf von Vorrichtung(en) e Magenrestriktion	46.99.22↔	Endo-Loop und Clippen am Darm, laparoskopisch
44.98↔	(Laparosk) Anp von adjustbar Magrestrvorr	46.99.31↔	Injektion am Darm, offen chirurgisch
45.61↔	Multiple Segmentresektion am Dünndarm	46.99.32↔	Injektion am Darm, laparoskopisch
45.62↔	Sonstige Teilresektion am Dünndarm	46.99.51↔	Einl o Wechsel e Ni selbexp Proth a Darm, offen chir
45.63.00↔	Totalexstirpation des Dünndarms, n.n.bez.	46.99.52↔	Einl o Wechsel e Ni selbexp Proth a Darm, laparask
45.63.99↔	Totalexstirpation des Dünndarms, sonstige	46.99.61↔	Einl o Wechsel e selbexp Proth a Darm, offen chir
45.71↔	Multiple Segmentresektion am Dickdarm	46.99.62↔	Einl o Wechsel e selbexp Proth a Darm, laparask
45.72↔	Zäkumresektion	46.99.71↔	Entfernen einer Prothese, offen chirurgisch
45.73↔	Hemikolektomie rechts	46.99.72↔	Entfernen einer Prothese, laparoskopisch
45.74↔	Resektion des Colon transversum	46.99.80↔	Durchtrennung der Laddschen Bänder
45.75↔	Hemikolektomie links	46.99.91↔	Sonstige Operationen am Darm, offen chirurgisch
45.76↔	Sigmoidektomie	46.99.92↔	Sonstige Operationen am Darm, laparoskopisch
45.79.00↔	Sonstige Teilresektion am Dickdarm, n.n.bez.	48.71↔	Naht einer Rektumverletzung
45.79.10↔	Segmentresektion am Dickdarm	48.72↔	Verschluss einer Proktostomie
45.79.11↔	Resektion multipler Dickdarmsegmente	48.73↔	Verschluss einer anderen rektalen Fistel
45.79.12↔	Subtotale Kolektomie	48.75↔	Abdominale Rektopexie
45.79.20↔	Erweiterte Sigmaresektion	48.76.00↔	Sonstige Rektopexie, n.n.bez.
45.79.21↔	Erweiterte Hemikolektomie rechts und links	48.76.10↔	Rektopexie durch Rectotomia posterior
45.79.22↔	Erweiterte subtotale Kolonresektion	48.76.11↔	Extraanale Mukosaresektion (Rehn-Delorme)
45.79.29↔	Sonstige erweiterte Teilresektion am Dickdarm	48.76.99↔	Sonstige Rektopexie, sonstige
45.79.99↔	Sonstige Teilresektion am Dickdarm, sonstige	48.79↔	Sonstige Rekonstruktion am Rektum
46.50↔	Verschluss eines intestinalen Stomas, n.n.bez.	48.93↔	Verschluss einer perirektalen Fistel
46.51.00↔	Verschluss eines Dünndarm-Stomas, n.n.bez.	51.21↔	Sonstige partielle Cholezystektomie
46.51.10↔	Verschluss eines doppelläufigen Dünndarm-Stomas	51.22.00↔	Cholezystektomie, n.n.bez.
46.51.20↔	Verschluss eines endständigen Dünndarm-Stomas	51.22.10↔	Cholezyekt ohne operative Revision der Gallengänge
46.51.99↔	Verschluss eines Dünndarm-Stomas, sonstige	51.22.11↔	Cholezyekt mit operativer Revision der Gallengänge
46.52.00↔	Verschluss einer Kolostomie, n.n.bez.	51.22.12↔	Erweiterte Cholezystektomie
46.52.10↔	Verschluss einer doppelläufigen Kolostomie	51.22.99↔	Cholezystektomie, sonstige
46.52.20↔	Verschluss einer endständigen Kolostomie	51.23↔	Laparoskopische Cholezystektomie
46.52.99↔	Verschluss einer Kolostomie, sonstige	51.24↔	Partielle laparoskopische Cholezystektomie
46.61↔	Fixierung des Dünndarms an der Bauchwand	53.41↔	Operation einer Umbilikalhernie mit Transplantat oder Prothese
46.62↔	Sonstige Fixierung des Dünndarms	53.49↔	Sonstige Operation einer Umbilikalhernie
46.63↔	Fixierung des Dickdarms an der Bauchwand	54.0x.00↔	Inzision an der Bauchwand, n.n.bez.
46.71↔	Naht einer Duodenalverletzung	54.0x.10↔	Inzision an d Bauchw, Extraperitoneale Drain d Bauchw
46.72.11↔	Verschluss einer Duodenalfistel, offen chirurgisch	54.0x.99↔	Inzision an der Bauchwand, sonstige
46.72.12↔	Verschluss einer Duodenalfistel, laparoskopisch	54.11↔	Probelaparotomie
46.73↔	Naht einer Dünndarmverletzung, ausgenommen Duodenum	54.12.00↔	Wiedereröffnung einer kürzlichen Laparotomie, n.n.bez.
46.74.11↔	Verschluss einer Dünndfist, ausgen Duod, offen chir	54.12.10↔	Wiedereröffn e kürzlichen Laparot, SecondlookLaparot
46.74.12↔	Verschluss e Dünndfist, ausgen Duod, laparoskopisch	54.12.99↔	Wiedereröffnung einer kürzlichen Laparotomie, sonstige
46.75↔	Naht einer Dickdarmverletzung	54.19.00↔	Sonstige Laparotomie, n.n.bez.
46.76.11↔	Verschluss einer Dickdarmfistel, offen chirurgisch	54.19.10↔	Sonstige Laparotomie, Laparotomie mit Drainage
46.76.12↔	Verschluss einer Dickdarmfistel, laparoskopisch	54.19.99↔	Sonstige Laparotomie, sonstige
46.79.10↔	Naht einer sonstigen Darmverletzung	54.21.00↔	Laparoskopie, n.n.bez.
46.79.21↔	Verschluss einer sonstigen Darmfistel, offen chir	54.21.10↔	Laparoskopie, Diagnostische Laparoskopie
46.79.22↔	Verschluss einer sonstigen Darmfistel, laparoskopisch	54.21.20↔	Laparoskopie, Zugangsweg f Chir (Ther) Interventionen
46.79.30↔	Erweiterungs- und Verschmälerungsplastik am Darm	54.21.30↔	Laparoskopie, Laparoskopie mit Drainage
46.79.31↔	Longitudinale Darmverlängerung nach Bianchi	54.21.99↔	Laparoskopie, sonstige
46.79.32↔	Serielle transverse Enteroplastie [STEP]	54.51↔	Laparoskopische Lösung von peritonealen Adhäsionen

54.59↔	Sonstige Lösung von peritonealen Adhäsionen	83.65.16↔	Sonstige Naht an Muskel oder Faszie, Untere Extremität
54.64.00↔	Naht am Peritoneum, n.n.bez.	83.65.19↔	Sonstige Naht an Muskel oder Faszie, Andere Lokalisation
54.64.10↔	Nht a Prtn, Nht v Msntrium, Omntm mjs o mns (n Vrltz)	83.65.99↔	Sonstige Naht an Muskel oder Faszie, sonstige
54.64.99↔	Naht am Peritoneum, sonstige	85.0x.00↔	Inzision an der Mamma, n.n.bez.
54.73↔	Sonstige Rekonstruktion am Peritoneum	85.0x.10↔	Inzis an d Mamma mit Durchtr d Kapsel b Mammaprothese
54.74↔	Sonstige Rekonstruktion am Omentum	85.0x.11↔	Inzision an der Mamma, ohne weitere Massnahmen
54.75↔	Sonstige Rekonstruktion am Mesenterium	85.0x.99↔	Inzision an der Mamma, mit sonstigen weiteren Massnahmen
54.99.00↔	Sonstige Operationen in der Abdominal-Region, n.n.bez.	85.25↔	Exzision einer Brustwarze
54.99.30↔	S Op i d AbdRg, Rs v Gw i d Bauchrg o schr Orgnzdndng	85.31↔	Einseitige Mammareduktionsplastik
54.99.40↔	So Op i d AbdReg, Rev e kutperit Fistel (Kathvrwsys)	85.32↔	Beidseitige Mammareduktionsplastik
54.99.41↔	S Op i d AbdRg, Entf o Vrschl e ktrpt Fstl (Kthvrwsys)	85.50↔	Augmentationsmammaplastik, n.n.bez.
54.99.50↔	So Op i d AbdReg, Anl e temp Bauchwandverschlusses	85.51↔	Einseitige intramammäre Injektion zur Augmentation
54.99.60↔	Sonstige Operationen in der Abdominal-Region, Lumbotomie	85.52↔	Beidseitige intramammäre Injektion zur Augmentation
54.99.61↔	Sonstige Operationen in der Abdominal-Region, Relumbotomie	85.53.00↔	Einseitige Prothesenimplantation an der Mamma, n.n.bez.
54.99.99↔	Sonstige Operationen in der Abdominal-Region, sonstige	85.53.10↔	Einseit Prothesenimpl an der Mamma, nach Mastektomie
77.61.00↔	Lk Rs v Knchläs o Gw an Skp, Klv, Rp u Strn, n.n.bz.	85.53.99↔	Einseitige Prothesenimplantation an der Mamma, sonstige
77.61.10↔	Lok Resektion von Knochläs o Gew an Skapula und Klav	85.54.00↔	Beidseitige Prothesenimplantation an der Mamma, n.n.bez.
77.61.11↔	Lok Resektion von Knochenläsion o -gewebe an einer Rippe	85.54.10↔	Beidseitige Prothesenimpl an der Mamma, nach Mastektomie
77.61.12↔	Lokale Resektion von Knochenläsion oder -gewebe am Sternum	85.54.99↔	Beidseitige Prothesenimplantation an der Mamma, sonstige
77.61.20↔	Debridement an Skapula und Klavikula	85.6↔	Mastopexie
77.61.99↔	Lk Rs v Knchläs o Gw an Skp, Klv, Rp u Strn, S	85.7↔	Totale plastische Rekonstruktion der Mamma
77.81.00↔	So Part Knochres an Skap, Klav, Rip u Stern, n.n.bez.	85.82↔	Spalthauttransplantat an die Mamma
77.81.10↔	Sonstige partielle Knochenresektion an Skapula und Klavikula	85.83↔	Vollhauttransplantat an die Mamma
77.81.11↔	Sonstige partielle Knochenresektion an einer Rippe	85.84↔	Mammarekonstruktion mit gestieltem Hautlappen
77.81.12↔	Sonstige partielle Knochenresektion am Sternum	85.85↔	Mammarekonstruktion mit gestielten Muskelhautlappen
77.81.99↔	So Part Knochres an Skap, Klav, Rip und Sternum, So	85.86↔	Transplantation einer Brustwarze
77.91.00↔	Totale Res von Skap, Klav, Rip und Sternum, n.n.bez.	85.87.00↔	Sonstige Operation an der Brustwarze, n.n.bez.
77.91.10↔	Totale Resektion von Skapula und Klavikula	85.87.10↔	Naht an der Brustwarze (nach Verletzung)
77.91.11↔	Totale Resektion einer Rippe	85.87.11↔	Plastische Rekonstruktion d Brustwarz d Hauttx
77.91.12↔	Totale Resektion einer Halsrippe	85.87.12↔	Plastische Rekonstruktion der Brustwarze durch Tätowierung
77.91.13↔	Totale Resektion des Sternums	85.87.13↔	Chirurgische Eversion einer invertierten Brustwarze
77.91.99↔	Totale Res von Skap, Klav, Rip und Sternum, sonstige	85.87.14↔	Plastische Rek eines Warzenhofes (durch Tätowierung)
78.41.00↔	So Plast Reko an Skap, Klav, Rip und Sternum, n.n.bez.	85.87.99↔	Sonstige Operation an der Brustwarze, sonstige
78.41.10↔	Sonstige plastische Rekonstruktion an Skapula und Klavikula	85.89.00↔	Sonstige Mammaplastik, n.n.bez.
78.41.20↔	Sonstige plastische Rekonstruktion an Rippen und Sternum	85.89.10↔	Mammaplastik mit freiem Haut-Muskel-Transplantat
78.41.30↔	S Plt Rk an Sp Klv Rp u Str Imp v vtl xpd Prt Ttrp VEPTTR	85.89.11↔	Mammopl m gestielt HautMTx (myokut Lp), oh Prothimpl
78.41.99↔	So Plast Reko an Skap, Klav, Rip und Sternum, So	85.89.12↔	Mammopl m gestielt HautMTx (myokut Lp), m Prothimpl
82.51↔	Verlängerung einer Sehne der Hand	85.89.13↔	Mammaplastik mit Omentumlappen
83.65.00↔	Sonstige Naht an Muskel oder Faszie, n.n.bez.	85.89.99↔	Sonstige Mammaplastik, sonstige
83.65.10↔	Sonstige Naht an Muskel oder Faszie, Kopf und Hals	85.93↔	Revision eines Mammaimplantats
83.65.11↔	Sonstige Naht an Muskel oder Faszie, Schulter und Axilla	85.94↔	Entfernen eines Mammaimplantats
83.65.12↔	Sonstige Naht an Muskel oder Faszie, Oberarm und Ellenbogen	85.95↔	Einsetzen eines Gewebeexpanders in die Mamma
83.65.13↔	Sonstige Naht an Muskel oder Faszie, Unterarm	86.81↔	Straffungsoperation am Gesicht
83.65.14↔	Sonst Naht an Muskel o Faszie, Brustwand, Bauch und Rücken	86.82↔	Rhytidektomie am Gesicht
83.65.15↔	Sonstige Nht an M o Fasz, Leist und Genreg und Gesäss		

ADRG X07**Replantation bei traumatischer Amputation**

Prozedur in Tabelle X07-1 oder Prozedur in Tabelle X07-2

DRG X07A**Replantation bei traumatischer Amputation, mit Replantation mehr als einer Zehe oder mehr als eines Fingers**

Mindestens zwei Prozeduren in Tabelle X07-1 oder in Tabelle X07-3 oder Prozedur in Tabelle X07-2

DRG X07B**Replantation bei traumatischer Amputation, mit Replantation eines Fingers oder einer Zehe****Prozedur X07-1**

82.61↔	Pollisation mit Übertragung von Nerven und Blutversorgung	84.29.00↔	Sonstige Replantation, n.n.bez.
82.81↔	Transfer eines Fingers, ausgenommen Daumen	84.29.10↔	Sonstige Replantation, Obere Extremität
84.21↔	Daumen-Replantation	84.29.20↔	Sonstige Replantation, Untere Extremität
84.22↔	Finger-Replantation (ausser Daumen)	84.29.99↔	Sonstige Replantation, sonstige
84.25↔	Zehen-Replantation		

Prozedur X07-2

84.23.00↔	Replantation von Vorderarm, Handgelenk oder Hand, n.n.bez.	84.27.10↔	Replantation vom Unterschenkel im Kniebereich
84.23.10↔	Replantation von Vorderarm	84.27.99↔	Replantation von Unterschenkel oder Sprunggelenk, sonstige
84.23.11↔	Replantation von Handgelenk oder Hand	84.28↔	Oberschenkel-Replantation
84.23.99↔	Replantation von Vorderarm, Handgelenk oder Hand, sonstige	84.29.00↔	Sonstige Replantation, n.n.bez.
84.24↔	Oberarm-Replantation	84.29.10↔	Sonstige Replantation, Obere Extremität
84.26↔	Fuss-Replantation	84.29.20↔	Sonstige Replantation, Untere Extremität
84.27.00↔	Replantation von Unterschenkel oder Sprunggelenk, n.n.bez.	84.29.99↔	Sonstige Replantation, sonstige

Prozedur X07-3

84.21↔	Daumen-Replantation	84.29.10↔	Sonstige Replantation, Obere Extremität
84.22↔	Finger-Replantation (ausser Daumen)	84.29.20↔	Sonstige Replantation, Untere Extremität
84.25↔	Zehen-Replantation	84.29.99↔	Sonstige Replantation, sonstige
84.29.00↔	Sonstige Replantation, n.n.bez.		

ADRG X33**Mehrzeitige komplexe OR-Prozeduren bei Verletzungen, Vergiftungen und toxischen Wirkungen von Drogen und Medikamenten**

Mindestens zwei Behandlungen, die mindestens einem Tag auseinander liegen in [mindestens zwei Prozeduren in Tabelle X33-1]

DRG X33Z**Mehrzeitige komplexe OR-Prozeduren bei Verletzungen, Vergiftungen und toxischen Wirkungen von Drogen und Medikamenten****Prozedur X33-1**

00.54.00↔	Implnt o Erstz nr d Plsgnr e Rsynchrdfbr [CRTD],nbnz	01.32.12↔	Lobotomie und Traktotomie, Multiple Lobotomien
00.54.10↔	Implant nur d Pulsgener e Resynchrdfibr [CRTD]	01.32.20↔	Lobotomie u Traktotomie, Stereot Untbr v Bahnsystemen
00.54.11↔	Systemumstellung bei Resynchrdfibrillator [CRT-D]	01.32.99↔	Lobotomie und Traktotomie, sonstige
00.54.12↔	Ersetz nur d Pulsgener e Resynchrdfibr [CRTD]	01.39.00↔	Sonstige Inzision am Gehirn, n.n.bez.
00.54.99↔	Implnt o Erstz nr d Plsgnr e Rsynchrdfbr [CRTD], S	01.39.10↔	Sonstige Inzision a Hirn zur Entl e intrazer Hämat
00.65.00↔	Prkt Enstz v snst(n) intrkr vsk Stnt(s), n.n.bz.	01.39.11↔	Sonstige Inzision a Hirn zur Entl e intrazer Abszesses
00.65.11↔	Prkt trnsmnlis Enstz v intrkr vsk Mkrstnts	01.39.19↔	So Inzis a Gehirn, Entl v So intrazerebraler Flüssigk
00.65.99↔	Perkut Einsetz v sonst(n) intrkr vask Stent(s), So	01.39.20↔	So Inzis a Hirn, Stereotaktische Entl e intrkr Hämat
00.70↔	Rev e Hüftendoproth, sowohl azetab als auch fem Komp	01.39.21↔	So Inzis a Hirn, Stereot Entl e intrkr Abszesses
00.71↔	Revision einer Hüftendoprothese, azetabuläre Komponente	01.39.29↔	S Inzis a Hrn, Stroot Entl S intrkriellr Flüssgk
00.72↔	Revision einer Hüftendoprothese, femorale Komponente	01.39.30↔	Sonstige Inzision a Gehirn, Entf e intrazerebralen Fk
00.73↔	Rev von Hüftproth, nur azetab Liner u / o nur Femkopf	01.39.40↔	Anl e ext Drain a Liqusys (z.B. ventr, zist, subd)
00.80↔	Revision einer Knieprothese, total (alle Komponenten)	01.39.41↔	Anl e Reserv a Liqusys (z.B. ventr, zisternal, subd)
00.81↔	Revision einer Knieprothese, Tibiakomponente	01.39.42↔	Entf e Reserv a Liqusys (z.B. ventr, zisternal, subd)
00.82↔	Revision einer Knieprothese, Femurkomponente	01.39.50↔	Entfernung eines intrakraniellen Implantates
00.83↔	Revision einer Knieprothese, Patellarkomponente	01.39.99↔	Sonstige Inzision am Gehirn, sonstige
00.84↔	Revision einer Knieprothese, Tibialiner	01.41↔	Operationen am Thalamus
00.85↔	Ersatz der Oberfläche Hüftgelenk total	01.42↔	Operationen am Globus pallidum
00.86↔	Ersatz der Oberfläche Hüftgelenk, partiell, Femurkopf	01.51.00↔	Exz von Läsion oder Gewebe an D Hirnhäuten, n.n.bez.
00.87↔	Ersatz der Oberfläche Hüftgelenk, partiell, Azetabulum	01.51.10↔	Exz v Tmr an D Hrn m Präprtio n v infiltriertm Nchbr
01.22↔	Entf d Elektrod(n) e intrakraniellen Neurostimulators	01.51.99↔	Exzision von Läsion oder Gewebe an den Hirnhäuten, sonstige
01.23.00↔	Rekraniotomie, n.n.bez.	01.52.00↔	Hemisphärektomie, n.n.bez.
01.23.10↔	Rekraniotomie mit Einbringen einer Drainage	01.52.10↔	Hemisphärektomie, hirneigenes intrazerebrales Tumorgewebe
01.23.20↔	Rekrant m Entf v allopl Mat o Medträg aus d Schädelkn	01.52.11↔	Hemisphärektomie, nicht hirneigenes intrazereb Tumorgewebe
01.23.21↔	Rekrant m Entf von allopl Mat o Medträg aus d Epidraum	01.52.99↔	Hemisphärektomie, sonstige
01.23.29↔	Rekraniotomie mit Entfernen von sonstigen Material	01.53.00↔	Lobektomie am Gehirn, n.n.bez.
01.23.99↔	Rekraniotomie, sonstige	01.53.10↔	Lobektomie am Gehirn, hirneigenes intrazerebral Tumorgewebe
01.26↔	Einsetz und Ersetz e Kath i d Schädelhöhle o Hirn	01.53.11↔	Lobekt a Hirn, Ni hirneigenes intrazerebrales Tumor
01.28↔	Einsetzen von intrakraniellen Katheter(n) via Bohrloch (löcher)	01.53.99↔	Lobektomie am Gehirn, sonstige
01.29.00↔	Rv (h Erstz) v Kth(n) aus Schädlh o Hrn, n.n.bz.	01.59.00↔	Sonstige Exz o Destr von Läs o Gew a Hirn, n.n.bez.
01.29.10↔	Stereot Rev (oh Ersetz) v intrazer Kath z intrav Infus	01.59.10↔	Sonstige Exz von hirneig intrazer Tumor a Hirn
01.29.99↔	Rev (oh Ersetz) von Kath(n) aus Schädelh o Hirn, So	01.59.11↔	Sonstige Exz von Ni hirneig intrazer Tumor a Hirn
01.31.00↔	Inzision an den Hirnhäuten, n.n.bez.	01.59.12↔	So Exz von Läs o Gew a Hirn, Debr e Kontusion a Hirn
01.31.10↔	Inzis an D Hirnh zur Entl e subduralen Hämat (Hygroms)	01.59.19↔	Sonstige Exzision von Läsion oder Gewebe am Gehirn, sonstige
01.31.11↔	Inzision an D Hirnhäuten zur Entl e subduralen Empyems	01.59.20↔	Sonstige Destr von hirneig intrazer Tumor a Hirn
01.31.20↔	Inzs an D Hrn z Drain v sbd u sbchrnoidlr Flüssgk	01.59.21↔	Sonstige Destr von Ni hirneig intrazer Tumor a Hirn
01.31.99↔	Inzision an den Hirnhäuten, sonstige	01.59.29↔	Sonst Destraktion von Läsion o Gewebe am Gehirn, sonst
01.32.00↔	Lobotomie und Traktotomie, n.n.bez.	01.59.99↔	Sonstige Exz o Destr von Läs o Gew a Hirn, sonstige
01.32.10↔	Lobotomie und Traktotomie, Zingulotomie	01.6x.00↔	Exzision und Destruktion einer Läsion am Schädel, n.n.bez.
01.32.11↔	Lobotomie und Traktotomie, Subpiale Transsektion	01.6x.10↔	Exzision und Destruktion von Tumorgewebe an Schädelbasis

01.6x.11↔	Exzision und Destruktion von Tumorgewebe an d Kalotte	03.53.20↔	Offene Reposition einer Wirbelfraktur
01.6x.20↔	Exz und Destr vom sonst erkrankten Gew an d Schädel	03.53.99↔	Reposition einer Wirbelfraktur, sonstige
01.6x.21↔	Exz und Destr vom sonst erkrankten Gew an d Kalotte	04.01.00↔	Exzision eines Akustikusneurinoms, n.n.bez.
01.6x.22↔	Exz u Dstr v snst erkrktn Gw an d Klitt m HrnH	04.01.10↔	Exzision eines Akustikusneurinoms durch Kraniotomie
01.6x.99↔	Exzision und Destr einer Läsion a Schädel, sonstige	04.01.11↔	Exzision eines Akustikusneurinoms, Translabrynthärer Zugang
02.01↔	Eröffnen einer Schädelnaht	04.01.99↔	Exzision eines Akustikusneurinoms, sonstige
02.02↔	Elevation von Frakturfragmenten vom Schädel	04.41↔	Dekompression an der Wurzel des N. trigeminus
02.03↔	Bildung eines Schädelknochenlappens	04.5x.00↔	Transplantation von kranialem oder peripherem Nerv, n.n.bez.
02.04.00↔	Knochen transplantation an den Schädel, n.n.bez.	04.5x.10↔	Transplantation von extrakraniellen Hirnnerven
02.04.10↔	Knochen transplantation an den Schädel, Schädeldach	04.5x.11↔	Transplantation von Plexus brachia und Nn d Schulter
02.04.99↔	Knochen transplantation an den Schädel, sonstige	04.5x.12↔	Transplantation von Nerven des Armes und der Hand
02.05.00↔	Einsetzen einer Schädelknochenplatte, n.n.bez.	04.5x.13↔	Transplantation von Nn d Rumpfes und d unteren Extrem
02.05.10↔	Eins CADImp an Hmsch oh Bt d Gsschäd,Enf Df	04.5x.19↔	Transplantation von sonstigem kranialem oder peripherem Nerv
02.05.11↔	Eins CADImp an Hmsch oh Bt d Gsschäd,grBr o kmpl Df	04.5x.99↔	Transplantation von kranialem oder peripherem Nerv, sonstige
02.05.20↔	Eins CADImp an Hmsch m Bt v Orb,Tmpreg o fr Sn(bs 2 Rg)	04.74.00↔	Sonstige Anast e kran oder peripheren Nervs, n.n.bez.
02.05.30↔	Eins CADImp an Hmsch m Bt mit Rg d Gsschäd(b3Rg)	04.74.10↔	Fazio-faziale Nerven-Anastomose
02.05.99↔	Einsetzen einer Schädelknochenplatte, sonstige	04.74.11↔	Interkosto-faszikuläre Nerven-Anastomose
02.06.00↔	Sonstige Osteoplastik am Schädel, n.n.bez.	04.74.99↔	Sonstige Anast e kran oder peripheren Nervs, sonstige
02.06.10↔	Frontoorbitale Kranioplastik zur Verlagerung	04.79.00↔	Sonstige Neuroplastik, n.n.bez.
02.06.20↔	Rk d Hmsch oh Bt d Gsschäd, m einf Implnt (Knmzt)	04.79.10↔	Transplantation und Transp e extrk Hirner m epin Nht
02.06.30↔	Reko v Hirn u Gesschäd, m einf Implant (Knzement) o Tx	04.79.11↔	Transplantation und Transp d Plexus brachia m epin Nht
02.06.99↔	Sonstige Osteoplastik am Schädel (Kranioplastik), sonstige	04.79.12↔	Transplantation und Transp von Nn d Schult m epin Nht
02.07↔	Entfernen einer Schädelknochenplatte	04.79.13↔	Tx und Transp e Nn d Armes und d Hand m epin Nht
02.11↔	Einfache Naht an der Dura mater des Gehirns	04.79.14↔	Tx u Transp von Nn d Rumpfes u d unt Extrem m epin Nht
02.12.00↔	Sonstige Rekonstruktion an den Hirnhäuten, n.n.bez.	04.79.19↔	Transplantation und Transp e sonst Nervens m epin Nht
02.12.10↔	Sonstige Rekonstruktion an den Hirnhäuten ohne Kranioplastik	04.79.20↔	Transplantation und Transposition e Nn m intersfz Nht
02.12.20↔	Sonstige Rekonstruktion an den Hirnhäuten mit Kranioplastik	04.79.21↔	Tx und Transp e extrk Hirner m intersfz Nht
02.12.21↔	Sonstige Duraplastik mit Kranioplastik an der Konvexität	04.79.22↔	Tx und Transp d Plexus brachia m intersfz Nht
02.12.22↔	So Durapl m Kranioplastik a kraniozervikalen Übergang	04.79.23↔	Tx und Transp von Nn d Schult m intersfz Nht
02.12.99↔	Sonstige Rekonstruktion an den Hirnhäuten, sonstige	04.79.24↔	Tx und Transp e Nn d Armes und d Hand m intersfz Nht
02.13↔	Ligatur eines Gefässes der Hirnhäute	04.79.25↔	Tx u Trnsp v Nn d Rmpfs u d unt Extrm m intrsfz Nht
02.14↔	Exzision am Plexus chorioideus	04.79.29↔	Transplantation und Transp e sonst Nn m intersfz Nht
02.2↔	Ventrikulostomie	04.79.99↔	Sonstige Neuroplastik, sonstige
02.31↔	Ventrikelshunt zu Strukturen in Kopf und Hals	07.51↔	Exploration im Gebiet des Corpus pineale
02.32↔	Ventrikelshunt zum Kreislaufsystem	07.52↔	Inzision am Corpus pineale
02.33↔	Ventrikelshunt zur Thoraxhöhle	07.53↔	Partielle Exzision des Corpus pineale
02.34↔	Ventrikelshunt zu Bauchhöhle und Bauchorganen	07.54↔	Totale Exzision des Corpus pineale
02.35↔	Ventrikelshunt zum Harnwegssystem	07.59↔	Sonstige Operationen am Corpus pineale
02.39↔	Sonstige Operationen zum Einrichten einer Ventrikeldrainage	07.61↔	Partielle Exzision der Hypophyse, transfrontaler Zugang
02.43↔	Entfernen eines Ventrikelshunts	07.62↔	Partielle Exzision an der Hypophyse, transsphenoidaler Zugang
02.91↔	Lösung von kortikalen Adhäsionen	07.63↔	Partielle Exz an d Hypophyse, nicht näher bez Zugang
02.92↔	Plastische Rekonstruktion am Gehirn	07.64↔	Totale Exzision der Hypophyse, transfrontaler Zugang
02.93.00↔	Implnt o Erstz d Elktrd(n) e intrkr Neurstm, n.n.bz.	07.65↔	Totale Exzision der Hypophyse, transsphenoidaler Zugang
02.93.10↔	Implant o Ersetz v temp Mikroel z monolok Abl u Stimul	07.68↔	Totale Exzision der Hypophyse, and näher bez Zugang
02.93.11↔	Implnt o Erstz v tmp Mikroel z mltk Abl u Stml	07.69↔	Totale Exzision der Hypophyse, nicht näher bez Zugang
02.93.20↔	Implnt o Erstz v prm Mikroel z mnk Abl u Stml	07.71↔	Exploration der Fossa hypophysialis
02.93.21↔	Implnt o Erstz v prm Mikroel z mltk Abl u Stml	07.72↔	Inzision an der Hypophyse
02.93.99↔	Implant o Ersetz d Elektrod(n) e intrakr Neurostim, So	07.79↔	Sonstige Operation an der Hypophyse
02.96↔	Einsetzen einer sphenoidalen Elektrode	07.81↔	Sonstige partielle Exzision am Thymus
02.99.00↔	Sonstige Operation an Schädel, Gehirn und Hirnhäuten, n.n.bez.	07.82↔	Sonstige totale Exzision des Thymus
02.99.10↔	Stereotaktische Eingriffe am Liquorsystem	07.83↔	Thorakoskopische partielle Exzision am Thymus
02.99.11↔	Streot Implnt u Explntion v rdioaktvm Mt als slbst Engr	07.84↔	Thorakoskopische totale Exzision des Thymus
02.99.12↔	Stereot Implnt von Gew an Schäd, Hirn und Hirnh	25.2x.00↔	Partielle Glossektomie, n.n.bez.
02.99.13↔	Stereotaktische Instill von Med als selbst Eingr	25.2x.09↔	Partielle Glossektomie, sonstige
02.99.14↔	Streot Implnt, Rv o Wchs v intrzr Kth z intrv Infz	25.2x.10↔	Partielle Glossektomie, transoraler Zugang, n.n.bez.
02.99.20↔	Umwdl e Lquorshts (Hrnwssrbleitng) i e Mhrfchbleitng	25.2x.11↔	Part Glossekt, transoraler Zugang, oh Rekonstruktion
02.99.29↔	Sonstige Revision und Entfernung von Liquorableitungen	25.2x.12↔	Part Glossekt, transoraler Zugang, Reko m lok Schleimh
02.99.30↔	Implantation oder Wechsel einer intrakraniellen Messsonde	25.2x.13↔	Part Glossekt, transor Zugang, Reko m myokutanem Lp
02.99.31↔	Revision (ohne Wechsel) einer intrakraniellen Messsonde	25.2x.14↔	Prt Glsskt, trnsr Zg, Rk m fr mkrvsknst Tx
02.99.40↔	Implantation oder Wechsel einer Neuroprothese	25.2x.19↔	Part Glossekt, transoraler Zugang, m sonstiger Reko
02.99.41↔	Revision (ohne Wechsel) einer Neuroprothese	25.2x.20↔	Part Glossekt, transmandibularär Zugang, n.n.bez.
02.99.50↔	Implant u Entf e KathBallonSyst z intrazer Brachythy	25.2x.21↔	Part Glossekt, transmandibularär Zugang, oh Reko
02.99.70↔	Rv (h Erstz) d Elktrd e intrkr Neurstm, n.n.bz.	25.2x.22↔	Part Glossekt, transmand Zugang, Reko m lok Schleimh
02.99.71↔	Rv(h Ers)d Elktrd intrkr Neurstm,streotktsch,perm Enzlsys z Dst	25.2x.23↔	Part Glossekt, transmand Zugang, Reko m myokutanem Lp
02.99.72↔	Rv(h Ers)d Elktrd intrkr Neurstm,streotktsch,perm Mhrlysz z Dst	25.2x.24↔	Prt Glsskt, trnsmnd Zg, Rk m fr mkrvsknst Tx
02.99.79↔	Rev (oh Ersetz) d Elektrod e intrakr Neurostim, So	25.2x.29↔	Part Glossekt, transmandibularär Zugang, m So Reko
02.99.90↔	Sonstige stereotaktische Op an Schädel, Hirn und Hirnh	25.2x.30↔	Pelviglossektomie, transoraler Zugang, n.n.bez.
02.99.99↔	Sonst Operation an Schädel, Gehirn u Hirnhäuten, sonst	25.2x.31↔	Pelviglekt, transoraler Zugang, oh Rekonstruktion
03.53.00↔	Reposition einer Wirbelfraktur, n.n.bez.	25.2x.32↔	Pelviglekt, transoraler Zugang, Reko m lok Schleimhaut
03.53.11↔	Geschl Reposition e Wirbelfraktur mit externer Fix	25.2x.33↔	Pelviglekt, transoraler Zugang, Reko m myokutanem Lp

25.2x.34↔	Pelviglekt, transor Zug, Reko m fr mikrovaskanast Tx	25.4x.49↔	Rad Pelviglekt, transmandibularär Zugang, m So Reko
25.2x.39↔	Pelviglekt, transoraler Zugang, m sonstiger Reko	25.4x.50↔	Radikale Pelviglossomandibulektomie, n.n.bez.
25.2x.40↔	Pelviglossomektomie, transmandibularär Zugang, n.n.bez.	25.4x.51↔	Radikale Pelviglossomandibulektomie, oh Rekonstruktion
25.2x.41↔	Pelviglekt, transmandibularär Zugang, oh Reko	25.4x.52↔	Rad Pelviglossomekt, Rekonstruktion m lok Schleimhaut
25.2x.42↔	Pelviglekt, transmand Zugang, Reko m lok Schleimh	25.4x.53↔	Rad Pelviglossomekt, Rekonstruktion m myokutanem Lp
25.2x.43↔	Pelviglekt, transmand Zugang, Reko m myokutanem Lp	25.4x.54↔	Rad Pelviglossomekt, Reko m fr mikrovaskanast Tx
25.2x.44↔	Pelviglekt, transmand Zug, Rk m fr mkrvsknst Tx	25.4x.59↔	Radikale Pelviglossomekt, m sonstiger Rekonstruktion
25.2x.49↔	Pelviglekt, transmandibularär Zugang, m sonstiger Reko	25.4x.99↔	Radikale Glossektomie, sonstige.
25.2x.50↔	Pelviglossomandibulektomie, n.n.bez.	27.57.00↔	Anbr e gestielt oder fr Lp an Lip und Mund, n.n.bez.
25.2x.51↔	Pelviglossomandibulektomie, ohne Rekonstruktion	27.57.10↔	Anbr e fr mikrovaskanast Transpl an Lip und Mund
25.2x.52↔	Pelviglossomekt, Rekonstruktion m lok Schleimhaut	27.57.11↔	Anbringen eines gestielten Fernlappens an Lippe und Mund
25.2x.53↔	Pelviglossomekt, Rekonstruktion m myokutanem Lp	27.57.99↔	Anbr e gestielt oder fr Lp an Lip und Mund, sonstige
25.2x.54↔	Pelviglossomekt, Reko m fr mikrovaskanast Tx	27.64↔	Einsetzen eines Gaumenimplantates
25.2x.59↔	Pelviglossomandibulektomie, mit sonstiger Rekonstruktion	29.4x.00↔	Plastische Rekonstruktion am Pharynx, n.n.bez.
25.3x.00↔	Vollständige Glossektomie, n.n.bez.	29.4x.10↔	Plast Reko a Phar, m lok Schleimhaut o fr Hautlap
25.3x.09↔	Vollständige Glossektomie, sonstige	29.4x.11↔	Plast Rekonstruktion a Phar, m gestielt myokutanem Lp
25.3x.10↔	Vollständige Glossekt, transoraler Zugang, n.n.bez.	29.4x.12↔	Plst Rk a Phar, m mkrvsk anstmsiertm Tx, Drmtr o Mgnhchzg
25.3x.11↔	Vollständige Glossekt, transoraler Zugang, oh Reko	29.4x.99↔	Plastische Rekonstruktion am Pharynx, sonstige
25.3x.12↔	Vollst Glossekt, transor Zugang, Reko m lok Schleimh	30.3x.00↔	Vollständige Laryngektomie, n.n.bez.
25.3x.13↔	Vollst Glossekt, transor Zugang, Reko m myokutanem Lp	30.3x.10↔	Vollständige Laryngektomie, ohne Rekonstruktion
25.3x.14↔	Vllst Glsskt, trnsr Zg, Rk m fr mkrvsknst Tx	30.3x.11↔	Vollständige Laryekt, Rekonstruktion m lok Schleimhaut
25.3x.19↔	Vollständige Glossekt, transoraler Zugang, m So Reko	30.3x.12↔	Vollständige Laryekt, Reko m Ni vaskularisiertem Tx
25.3x.20↔	Vollständige Glossekt, transmand Zugang, n.n.bez.	30.3x.13↔	Vollständige Laryekt, Rekonstruktion m gestielt reg Lp
25.3x.21↔	Vollständige Glossekt, transmand Zugang, oh Reko	30.3x.14↔	Vollständige Laryekt, Rekonstruktion m gestielt Fernl
25.3x.22↔	Vollst Glossekt, transmand Zugang, Reko m lok Schleimh	30.3x.15↔	Vollständige Laryekt, Reko m fr mikrovaskanast Tx
25.3x.23↔	Vollst Glossekt, transmand Zug, Reko m myokutanem Lp	30.3x.16↔	Vollständige Laryekt, Rekonstruktion mit fr Darmtr
25.3x.24↔	Vllst Glsskt, trmsmnd Zg, Rk m fr mkrvsknst Tx	30.3x.17↔	Vollständige Laryngektomie, Rekonstruktion mit Magenhochzug
25.3x.29↔	Vollständige Glossekt, transmand Zugang, m So Reko	30.3x.19↔	Vollständige Laryngektomie, sonstige Rekonstruktion
25.3x.30↔	Vollständige Pelviglossomekt, transoraler Zugang, n.n.bez.	30.3x.99↔	Vollständige Laryngektomie, sonstige
25.3x.31↔	Vollständige Pelviglekt, transoraler Zugang, oh Reko	30.4x.00↔	Radikale Laryngektomie, n.n.bez.
25.3x.32↔	Vollst Pelviglekt, transor Zugang, Reko m lok Schleimh	30.4x.10↔	Radikale Laryngektomie, mit Pharyngektomie, oh Rekonstrukt
25.3x.33↔	Vollst Pelviglekt, transor Zug, Reko m myokutanem Lp	30.4x.11↔	Rad Laryekt, m Pharyngekt, Reko m lok Schleimhaut
25.3x.34↔	Vllst Pvlglkt, trnsr Zg, Rk m fr mkrvsknst Tx	30.4x.12↔	Rad Laryekt, m Pharyngekt, Reko m Ni vaskul Tx
25.3x.39↔	Vollständige Pelviglekt, transoraler Zugang, m So Reko	30.4x.13↔	Rad Laryekt, m Pharyngekt, Reko m gestielt reg Lp
25.3x.40↔	Vollständige Pelviglekt, transmand Zugang, n.n.bez.	30.4x.14↔	Rad Laryekt, m Pharyngekt, Reko m gestielt Lp
25.3x.41↔	Vollständige Pelviglekt, transmand Zugang, oh Reko	30.4x.15↔	Rad Laryekt, m Pharyngekt, Reko m fr mikrovaskanast Tx
25.3x.42↔	Vollst Pelviglekt, transmand Zug, Reko m lok Schleimh	30.4x.16↔	Rad Laryekt, m Pharyngekt, Rekonstruktion m fr Darmtr
25.3x.43↔	Vollst Pelviglekt, transmand Zug, Reko m myokutanem Lp	30.4x.17↔	Rad Laryekt, m Pharyngekt, Reko m Magenhochzug
25.3x.44↔	Vllst Pvlglkt, trmsmnd Zg, Rk m fr mkrvsknst Tx	30.4x.19↔	Rad Laryekt, m Pharyngekt, sonstige Rekonstruktion
25.3x.49↔	Vollständige Pelviglekt, transmand Zugang, m So Reko	30.4x.20↔	Rad Laryekt, m Pharyngekt und Schilddres, oh Reko
25.3x.50↔	Vollständige Pelviglossomandibulektomie, n.n.bez.	30.4x.21↔	Rd Lrykt, m Phryngkt u Schilddres, Rk m lk Schleimh
25.3x.51↔	Vollständige Pelviglossomekt, oh Rekonstruktion	30.4x.22↔	Rd Lrykt, m Phryngkt u Schilddres, Rk m N vskl Tx
25.3x.52↔	Vollständige Pelviglossomekt, Reko m lok Schleimhaut	30.4x.23↔	Rd Lrykt, m Phryngkt u Schilddres, Rk m gstielt rg Lp
25.3x.53↔	Vollständige Pelviglossomekt, Reko m myokutanem Lp	30.4x.24↔	Rd Lrykt, m Phryngkt u Schilddres, Rk m gstielt Lp
25.3x.54↔	Vollst Pelviglossomekt, Reko m fr mikrovaskanast Tx	30.4x.25↔	Rd Lrykt, m Phryngkt u Schilddres, Rk m fr mkrvsknst Tx
25.3x.59↔	Vollständige Pelviglossomekt, m sonstiger Reko	30.4x.26↔	Rd Lrykt, m Phryngkt u Schilddres, Rk m fr Drmtr
25.4x.00↔	Radikale Glossektomie, n.n.bez.	30.4x.27↔	Rd Lrykt, m Phryngkt u Schilddres, Rk m Mgnhchzg
25.4x.10↔	Radikale Glossektomie, transoraler Zugang, n.n.bez.	30.4x.29↔	Rad Laryekt, m Pharyngekt und Schilddres, So Reko
25.4x.11↔	Rad Glossekt, transoraler Zugang, oh Rekonstruktion	30.4x.99↔	Radikale Laryngektomie, sonstige
25.4x.12↔	Rad Glossekt, transoraler Zugang, Reko m lok Schleimh	32.1x.00↔	Sonstige Exzision an einem Bronchus, n.n.bez.
25.4x.13↔	Rad Glossekt, transoraler Zugang, Reko m myokutanem Lp	32.1x.10↔	Sonstige Exzision an einem Bronchus, Bifurkationsresektion
25.4x.14↔	Rd Glsskt, trnsr Zg, Rk m fr mkrvsknst Tx	32.1x.20↔	So Exz an e Bronch, Rev e Bronchusstumpfinsuffizien
25.4x.19↔	Rad Glossekt, transoraler Zugang, m sonstiger Reko	32.1x.99↔	Sonstige Exzision an einem Bronchus, sonstige
25.4x.20↔	Radikale Glossekt, transmandibularär Zugang, n.n.bez.	32.20↔	Thorakoskop Exzision von Läsion oder Gewebe an der Lunge
25.4x.21↔	Rad Glossekt, transmandibularär Zugang, oh Reko	32.21↔	Plikatur einer Emphysemlase
25.4x.22↔	Rad Glossekt, transmand Zugang, Reko m lok Schleimh	32.22↔	Chirurgische Lungenvolumenreduktion
25.4x.23↔	Rad Glossekt, transmand Zugang, Reko m myokutanem Lp	32.23↔	Offene Exzision von Läsion oder Gewebe an der Lunge
25.4x.24↔	Rd Glsskt, trmsmnd Zg, Rk m fr mkrvsknst Tx	32.25↔	Thorakoskop Ablation von Läsion oder Gewebe an der Lunge
25.4x.29↔	Rad Glossekt, transmandibularär Zugang, m So Reko	32.26↔	Sonstige und Ni näh bez Exz von Läs oder Gew an d Lu
25.4x.30↔	Radikale Pelviglossomekt, transoraler Zugang, n.n.bez.	32.28↔	Endosk Exz oder Destr von Läsion oder Gew an d Lunge
25.4x.31↔	Rad Pelviglekt, transoraler Zugang, oh Rekonstruktion	32.29↔	Sonstige Lok Exz oder Destr von Läs oder Gew an d Lu
25.4x.32↔	Rad Pelviglekt, transor Zugang, Reko m lok Schleimh	32.30↔	Thorakoskopische Segmentresektion der Lunge
25.4x.33↔	Rad Pelviglekt, transor Zugang, Reko m myokutanem Lp	32.39↔	Sonst und nicht näher bez Segmentresektion der Lunge
25.4x.34↔	Rd Pvlglkt, trnsr Zg, Rk m fr mkrvsknst Tx	32.41.00↔	Thorakoskopische Lobektomie an der Lunge, n.n.bez.
25.4x.39↔	Rad Pelviglekt, transoraler Zugang, m sonstiger Reko	32.41.10↔	Lbkt an d L, thrksk, oh Ang e rd Lymphkt, n.n.bez.
25.4x.40↔	Radikale Pelviglossomektomie, transmandibularär Zugang, n.n.bez.	32.41.11↔	Lbkt an d L, thrksk, oh Ang rd Lymphkt, oh brnchpl o angiopl Erw
25.4x.41↔	Rad Pelviglekt, transmandibularär Zugang, oh Reko	32.41.12↔	Lbkt an d L, thrksk, oh Ang e rd Lymphkt, m brnchpl Erw
25.4x.42↔	Rad Pelviglekt, transmand Zugang, Reko m lok Schleimh	32.41.13↔	Lbkt an d L, thrksk, oh Ang e rd Lymphkt, m angiopl Erw
25.4x.43↔	Rad Pelviglekt, transmand Zugang, Reko m myokutanem Lp	32.41.14↔	Lbkt an d L, thrksk, oh Ang rd Lymphkt, m brnchpl u angiopl Erw
25.4x.44↔	Rd Pvlglkt, trmsmnd Zg, Rk m fr mkrvsknst Tx	32.41.19↔	Lobekt an d Lu, thoraksk, oh Ang e rad Lymphekt, So

32.41.20↔	Lobekt an d Lu, thoraxsk, m radik Lymphekt, n.n.bez.	35.22.11↔	Minimal-invasive Implantation einer Aortenklappe, transapikal
32.42.00↔	Lobektomie an der Lunge, offen chirurgisch, n.n.bez.	35.22.19↔	Minimal-invasive Implantation einer Aortenklappe, sonstige
32.42.10↔	Lbkt an d L, offn chr, oh Ang e rd Lymphkt, n.n.bz.	35.22.20↔	Aortenklappenersatz durch Autotransplant [Ross-Operation]
32.42.11↔	Lbkt an d L, offn chr, oh Ang rd Lymphkt, oh brnchpl o angiopl Erw	35.22.30↔	Implant e klappentr Gefprothese, mechanische Aortklapp
32.42.12↔	Lbkt an d L, offn chr, oh Ang e rd Lymphkt, m brnchpl Erw	35.22.99↔	Sonstiger Aortenklappenersatz, sonstige
32.42.13↔	Lbkt an d L, offn chr, oh Ang e rd Lymphkt, m angiopl Erw	35.23↔	Mitralklappenersatz mit Graft
32.42.14↔	Lbkt an d L, offn chr, oh Ang rd Lymphkt, m brnchpl u angiopl Erw	35.24↔	Sonstiger Mitralklappenersatz
32.42.19↔	Lobekt an d Lu, offen chir, oh Ang e rad Lymphekt, So	35.25.00↔	Pulmonalklappenersatz mit Graft, n.n.bez.
32.42.20↔	Lobekt an d Lu, offen chir, m radik Lymphekt, n.n.bez.	35.25.10↔	Pulmonalklappenersatz mit Graft, Bioprothese
32.42.21↔	Lbkt an d L, offn chr, m rdk Lymphkt, oh brnchpl o angiopl Erw	35.25.20↔	Implant e klappentr Gefprothese, biol Pulmonalklappe
32.42.22↔	Lbkt an d L, offn chr, m rdk Lymphkt, m brnchpl Erw	35.25.99↔	Pulmonalklappenersatz mit Graft, sonstige
32.42.23↔	Lbkt an d L, offn chr, m rdk Lymphkt, m angiopl Erw	35.26.00↔	Sonstiger Pulmonalklappenersatz, n.n.bez.
32.42.24↔	Lbkt an d L, offn chr, m rdk Lymphkt, m brnchpl u angiopl Erw	35.26.10↔	Minimal-invasive Implantation einer Pulmonalklappe, n.n.bez.
32.42.29↔	Lobekt an d Lu, offen chir, m radik Lymphekt, sonstige	35.26.19↔	Minimal-invasive Implantation einer Pulmonalklappe, sonstige
32.42.30↔	Lobektomie an der Lunge, erweitert	35.26.20↔	Implant e klappentr Gefprothese, Mech Pulmonalklappe
32.42.40↔	Lobektomie an der Lunge, Bilobektomie, n.n.bez.	35.26.99↔	Sonstiger Pulmonalklappenersatz, sonstige
32.42.41↔	Lobekt an d Lu, Bilobekt, ohne bronchopl o angiopl Erw	35.27↔	Trikuspidalklappenersatz mit Graft
32.42.42↔	Lobektomie an d Lunge, Bilobekt, mit bronchopl Erw	35.28↔	Sonstiger Trikuspidalklappenersatz
32.42.43↔	Lobektomie an d Lunge, Bilobekt, mit angiopl Erw	35.29.00↔	Herzklappenersatz, sonstige Klappe, n.n.bez.
32.42.44↔	Lobekt an d Lu, Bilobekt, m bronchopl und angiopl Erw	35.29.10↔	Ers d AVKlappe b kongenitalen Klappenanomalien d Herz
32.42.49↔	Lobektomie an der Lunge, Bilobektomie, sonstige	35.29.20↔	Ers d TruncusKlap b kongenitalen Klappanom d Herz
32.49↔	Sonstige Lobektomie an der Lunge	35.29.99↔	Herzklappenersatz, sonstige Klappe, sonstige
32.50↔	Thorakoskopische Pneumonektomie	35.31↔	Papillarmuskelooperation
32.59↔	Exzision der Lunge, n.n.bez.	35.32↔	Sehnenfaden-Operation
32.6↔	Radikale Dissektion von Thoraxstrukturen	35.33.00↔	Anuloplastik, n.n.bez.
34.4x.00↔	Exzision oder Destr einer Läsion an d Bruw, n.n.bez.	35.33.10↔	Anuloplastik der Mitralklappe, n.n.bez.
34.4x.10↔	Exzision einer Läsion an der Brustwand	35.33.11↔	Anuloplastik der Mitralklappe, offen
34.4x.20↔	Teilresektion einer Läsion an der Brustwand, n.n.bez.	35.33.19↔	Anuloplastik der Mitralklappe, sonstige
34.4x.21↔	Teilresektion e Läsion an der Brustwand, ohne Rekonstruktion	35.33.20↔	Anuloplastik der Pulmonalklappe, n.n.bez.
34.4x.22↔	Teilresektion einer Läsion an der Brustwand, mit Rekonstruktion	35.33.21↔	Anuloplastik der Pulmonalklappe, offen
34.4x.30↔	Rs e Läs an d Brw, kmpltl Rs d Strnms, n.n.bz.	35.33.29↔	Anuloplastik der Pulmonalklappe, sonstige
34.4x.31↔	Res e Läs an d Bruw, komplette Res d Sternums, oh Reko	35.33.30↔	Anuloplastik der Trikuspidalklappe, n.n.bez.
34.4x.32↔	Res e Läs an d Bruw, komplette Res d Sternums, m Reko	35.33.31↔	Anuloplastik der Trikuspidalklappe, offen
34.4x.40↔	Destruktion einer Läsion an der Brustwand	35.33.39↔	Anuloplastik der Trikuspidalklappe, sonstige
34.4x.99↔	Exzision oder Destr einer Läsion an d Bruw, sonstige	35.33.99↔	Anuloplastik, sonstige
34.74↔	Korrektur einer Brustwanddeformität	35.34↔	Infundibulektomie
34.81↔	Exzision von Läsion oder Gewebe am Zwerchfell	35.35.00↔	Operationen an den Trabeculae carneae cordis, n.n.bez.
34.82↔	Naht eines Zwerchfellrisses	35.35.10↔	Subvalvuläre fibröse o muskuläre Res an d Aortklapp
34.83↔	Verschluss einer Zwerchfellfistel	35.35.99↔	Operationen an den Trabeculae carneae cordis, sonstige
34.84↔	Sonstige plastische Rekonstruktion am Zwerchfell	35.39.00↔	Op an and an d Herzkl angrenz Strukturen, n.n.bez.
35.10↔	Valvuloplastik a offenen Herz, ohne Ers, Klap Ni bez	35.39.10↔	Supravalvuläre Resektion, Herzklappe, n.n.bez.
35.11.00↔	Valvplast d Aortklapp a off Herz, oh Ers, n.n.bez.	35.39.11↔	Supravalvuläre Resektion, Aortenklappe
35.11.10↔	Valvulotomie der Aortenklappe am offenen Herzen	35.39.12↔	Supravalvuläre Resektion, Pulmonalklappe
35.11.20↔	Rk d Artklp a off Hr, oh Ers, b kng Klppnm d Hr	35.39.19↔	Supravalvuläre Resektion, sonstige Herzklappe
35.11.99↔	Valvuloplastik d Aortklapp a off Herz, oh Ers, So	35.39.99↔	Op an and an d Herzkl angrenz Strukturen, sonstige
35.12.00↔	Valvplast d Mitralkl a off Herz, oh Ers, n.n.bez.	35.41.00↔	Vergrößerung e bestehenden Vorhofseptumdefektes, n.n.bez.
35.12.10↔	Valvulotomie der Mitralklappe am offenen Herzen	35.41.10↔	Vergrößerung e besteh Vorhofseptumdefektes, off Tech
35.12.11↔	Segelrekonstruktion der Mitralklappe am offenen Herzen	35.41.20↔	Vergröss e besteh Vorhofseptumdefektes, geschl Tech
35.12.20↔	Rk d Mitrkl a off Hr, oh Ers, b kng Klppnm d Hr	35.41.99↔	Vergrößerung e bestehenden Vorhofseptumdefektes, sonst
35.12.99↔	Valvuloplastik d Mitralkl a off Herz, oh Ers, sonstige	35.42.00↔	Bildung von Herzseptumdefekten, n.n.bez.
35.13.00↔	Valvplast d Pulmklapp a off Herz, oh Ers, n.n.bez.	35.42.10↔	Bildung von Herzseptumdefekten, offene Technik
35.13.10↔	Valvulotomie der Pulmonalklappe am offenen Herzen	35.42.20↔	Bildung von Herzseptumdefekten, geschlossene Technik
35.13.20↔	Rk d Plmkpp a off Hr, oh Ers, b kng Klppnm d Hr	35.42.99↔	Bildung von Herzseptumdefekten, sonstige
35.13.99↔	Valvuloplastik d Pulmklapp a off Herz, oh Ers, So	35.43.00↔	Vergröss e besteh Ventrikelseptumdefektes, n.n.bez.
35.14.00↔	Valvplast d Trikusklap a off Herz, oh Ers, n.n.bez.	35.43.10↔	Vergröss e besteh Ventrikelseptumdefektes, off Tech
35.14.10↔	Valvulotomie der Trikuspidalklappe am offenen Herzen	35.43.20↔	Vergröss e besteh Ventrikelseptumdefektes, geschl Tech
35.14.11↔	Segelrekonstruktion der Trikuspidalklappe am offenen Herzen	35.43.99↔	Vergrößerung e besteh Ventrikelseptumdefektes, So
35.14.20↔	Rk d Trkspklp a off Hr, oh Ers, b kng Klppnm d Hr	35.50↔	Korrektur von nicht näher bez Herzseptdef mit Prothese
35.14.99↔	Valvuloplastik d Trikusklap a off Herz, oh Ers, So	35.51↔	Korr e Vorhofseptumdefektes m Prothese, offene Technik
35.19.00↔	Valvuloplastik a off Herz, oh Ers, So Klap, n.n.bez.	35.53↔	Korr e Ventrikelseptumdefektes m Prothese, off Zugang
35.19.10↔	Rk e AVKlp a off Hr, oh Ers, b kng Klppnm d Hr	35.54↔	Korrektur von Endokardkissendefekten (AV-Kanal) mit Prothese
35.19.11↔	Rk e Trncsklpp a off Hr, oh Ers, b kng Klppnm d Hr	35.60↔	Korrektur e nicht bez Herzseptumdefektes mit BioGraft
35.19.99↔	Valvuloplastik a off Herz, oh Ers, So Klap, So	35.61↔	Korrektur eines Vorhofseptumdefektes mit Bio-Graft
35.20↔	Herzklappenersatz, Klappe nicht bezeichnet	35.62↔	Korrektur eines Ventrikelseptumdefektes mit Bio-Graft
35.21.00↔	Aortenklappenersatz mit Graft, n.n.bez.	35.63↔	Korrektur von Endokardkissendefekten (AV-Kanal) mit Bio-Graft
35.21.10↔	Aortenklappenersatz mit Graft, Bioprothese	35.70↔	Sonstige Ni näh bez Korr von Ni näh bez Herzseptdef
35.21.20↔	Implant e klappentragenden Gefprothese, biol Aortklapp	35.71↔	Sonstige nicht näher bez Korr e Vorhofseptumdefektes
35.21.99↔	Aortenklappenersatz mit Graft, sonstige	35.72.00↔	Korrektur eines Ventrikelseptumdefektes, n.n.bez.
35.22.00↔	Sonstiger Aortenklappenersatz, n.n.bez.	35.72.10↔	Verschluss eines erworbenen Ventrikelseptumdefektes
35.22.10↔	Minimal-invasive Implantation einer Aortenklappe, n.n.bez.	35.72.99↔	Korrektur eines Ventrikelseptumdefektes, sonstige

35.73↔	So und Ni näh bez Korr von Endokardkissendef (Avkan)	36.39.13↔	Transposition von Koronararterien
35.81↔	Totalkorrektur einer Fallot-Tetralogie	36.39.14↔	HerzRevas m fr A. mamm intTx (IMATx)
35.82↔	Totalkorrektur von total falsch mündenden Pulmonalvenen	36.39.99↔	Sonstige Herz-Revaskularisation, sonstige
35.83↔	Totale Rekonstruktion des Truncus arteriosus	37.32↔	Aneurysmektomie am Herzen
35.84↔	Totalkorr d Transposition d gross Gef, Ni ao klass	37.33.00↔	Exz o Destr v and Läs o Gew d Herz, off Zug, n.n.bez.
35.91↔	Interatriale Transposition des venösen Rückflusses	37.33.10↔	Exz o Destr a Reizleitungssystem, off Zugang, n.n.bez.
35.92↔	Erzeug e Cond zwischen rechtem Ventrikel und Pulmonart	37.33.11↔	Exz o Dstr a Reizsystem, off Zg, abltv Mssn b Tchryrhythmie
35.93↔	Erzeugen eines Conduits zwischen linkem Ventrikel und Aorta	37.33.19↔	Exz o Destr a Reizleitungssystem, off Zugang, sonstige
35.94↔	Erzeugen eines Conduits zwischen Vorhof und Pulmonalarterie	37.33.20↔	Exz von and Läsion oder Gew d Herzens, offener Zugang
35.95.00↔	Revision einer Korrekturoperation am Herzen, n.n.bez.	37.33.30↔	Destr von and Läsion oder Gew d Herz, offener Zugang
35.95.10↔	Prothesenrefixation eines Herzklappenersatzes, n.n.bez.	37.33.99↔	Exz o Destr von and Läs o Gew d Herz, off Zugang, So
35.95.11↔	Prothesenrefixation eines Aortenklappenersatzes	37.35↔	Partielle Ventrikulektomie
35.95.12↔	Prothesenrefixation eines Mitralklappenersatzes	37.41↔	Implant von prothetischem herzunterst System a Herz
35.95.13↔	Prothesenrefixation eines Pulmonalklappenersatzes	37.52↔	Implantation eines kompletten Herzsatzsystems
35.95.14↔	Prothesenrefixation eines Trikuspidalklappenersatzes	37.53↔	Ers o Repar d thor Einheit e kompl Herzsatzsyst
35.95.19↔	Prothesenrefixation eines Herzklappenersatzes, sonstige	37.54↔	Ers o Rpr v snst implntbr Bstndt e kompl Hrzstzstz
35.95.99↔	Revision einer Korrekturoperation am Herzen, sonstige	37.63.00↔	Reparatur von herzunterstützendem System, n.n.bez.
35.98.00↔	Sonstige Operationen an Herzsepten, n.n.bez.	37.63.10↔	Isl Pmpw(N offn chr)e extrk Pmp(Kreislp o Zntrpm),nnbz
35.98.10↔	PrktntrnsmIn Vrschl e Vhsptmdfcts, n.n.bez.	37.63.11↔	Isl Pmpw(N offn chr)e extrk Pmp(Kreislp o Zntrpm),unvnr
35.98.19↔	PrktntrnsmIn Vrschl e Vhsptmdfcts, S	37.63.12↔	Isl Pmpw(N offn chr)e extrk Pmp(Kreislp o Zntrpm),bv
35.98.30↔	Perkutanentluminalen Verschl e Vsd	37.63.19↔	Isl Pmpwch(N offn chr)e extrk Pmp(Kreislp o Zntrpm),S
35.98.99↔	Sonstige Operationen an Herzsepten, sonstige	37.63.20↔	Isol Pumpwech (Ni offen chir) e parak Pumpe, n.n.bez.
35.99.00↔	Sonstige Operationen an Herzklappen, n.n.bez.	37.63.21↔	Isol Pumpwech (Ni offen chir) e parak Pumpe, univentr
35.99.10↔	Sonstige Operationen b kong Klappanom d Herz, n.n.bez.	37.63.22↔	Isol Pumpenwechsel (Ni offen chir) e parak Pumpe, biv
35.99.11↔	Sonstige Op b kong Klappanom d Herz, Aortklapp	37.63.29↔	Isol Pumpwech (Ni offen chir) e parak Pumpe, sonstige
35.99.12↔	Sonstige Operationen b kong Klappanom d Herz, Mitralkl	37.63.99↔	Reparatur von herzunterstützendem System, sonstige
35.99.13↔	Sonstige Op b kong Klappanom d Herz, Pulmonalklappe	37.64.00↔	Entfernung von herzunterstützenden Systemen, n.n.bez.
35.99.14↔	Sonstige Op b kong Klappanom d Herz, Trikuspidalklappe	37.64.10↔	Entfernung einer intraaortalen Ballonpumpe
35.99.15↔	So Op b kong Klappanom d Herz, AV o Trunkusklappe	37.64.20↔	Entfernung einer extrakorporalen Pumpe
35.99.19↔	Sonstige Op b kong Klappanom d Herz, sonstige Klap	37.64.30↔	Entfernung einer parakorporalen Pumpe
35.99.20↔	Sonstige Operationen an Herzklappen, minimal-invasiv	37.64.40↔	Entfernung eines kompletten Herzsatzsystems (Kunstherz)
35.99.99↔	Sonstige Operationen an Herzklappen, sonstige	37.64.50↔	Entfernung einer intrakorporalen Pumpe
36.03↔	Koronarangioplastik am offenen Thorax	37.64.60↔	Entfernung eines äußeren Myokardunterstützungssystems
36.09↔	Sonstige Koronararterien-Desobliteration	37.64.70↔	Entf e transvasal platzierten axial Pumpe z Kreislunt
36.10.00↔	Aortokoronarer Bypass zur Myokard-Revaskularisation, n.n.bez.	37.64.99↔	Entfernung von herzunterstützenden Systemen, sonstige
36.10.11↔	Aortokor Byp zur MyokRevaskularisation, konv Technik	37.65.00↔	Implant von äusserlichem herzunterst System, n.n.bez.
36.10.12↔	Aortokor Byp zur MyokRevask, d mininv Technik	37.65.10↔	Implnt(ffn chr)e extrk Pmp(z.B. Kreislp o Zntrpm),nnbz
36.10.19↔	Aortokor Byp zur MyokRevask, sonstige Technik	37.65.11↔	Imp(ffn chr)e extrk Pmp(z.B. Kreislp o Zntrpm),unvnr
36.10.99↔	Aortokoronarer Bypass zur Myokard-Revaskularisation, sonstige	37.65.12↔	Implnt(ffn chr)e extrk Pmp(z.B. Kreislp o Zntrpm),bv
36.11.00↔	(Aorto)koronarer Byp an e einz Korart, n.n.bez.	37.65.19↔	Implnt(ffn chr)e extrk Pmp(z.B. Kreislp o Zntrpm),S
36.11.11↔	(Aorto)koronarer Byp an e einz Korart, konv Technik	37.65.20↔	Implant (offen chir) e parakorporalen Pumpe, n.n.bez.
36.11.12↔	(Aorto)koro Byp an e einz Korart, d mininv Technik	37.65.21↔	Implant (offen chir) e parak Pumpe, univentrikulär
36.11.19↔	(Aorto)koro Byp an e einz Korart, sonstige Technik	37.65.22↔	Implantation (offen chir) e parakorporalen Pumpe, biv
36.11.99↔	(Aorto)koronarer Byp an e einz Korart, sonstige	37.65.29↔	Implant (offen chir) e parakorporalen Pumpe, sonstige
36.12.00↔	(Aorto)koronarer Bypass an zwei Koronararterien, n.n.bez.	37.65.50↔	Dauer d Beh m e univentr extrak Pumpe, n.n.bez.
36.12.11↔	(Aorto)koronarer Byp an 2 Korart, konv Technik	37.65.51↔	Dauer d Bh m e unvnr extrk Pmp: wng als 48 Std
36.12.12↔	(Aorto)koro Byp an 2 Korart, d minimalinvasive Technik	37.65.52↔	Dauer d Bh m e unvnr extrk Pmp: 48 bs unt 96 Std
36.12.19↔	(Aorto)koro (Aorto)koro Byp an 2 Korart, So Technik	37.65.53↔	Dauer d Beh m e univentr extrak Pumpe: 96 Std u läng
36.12.99↔	(Aorto)koronarer Bypass an zwei Koronararterien, sonstige	37.65.60↔	Dauer d Beh mit e biv extrakorporalen Pumpe, n.n.bez.
36.13.00↔	(Aorto)koronarer Bypass an drei Koronararterien, n.n.bez.	37.65.61↔	Dauer d Beh m e biv extrak Pumpe: weniger als 48 Std
36.13.11↔	(Aorto)koronarer Byp an 3 Korart, konv Technik	37.65.62↔	Dauer d Beh m e biv extrak Pumpe: 48 bis unter 96 Std
36.13.12↔	(Aorto)koro Byp an 3 Korart, d minimalinvasive Technik	37.65.69↔	Dauer d Beh mit e biv extrak Pumpe: mehr Stunden
36.13.19↔	(Aorto)koronarer Byp an 3 Korart, sonstige Technik	37.65.99↔	Implant von äusserlichem herzunterst System, sonstige
36.13.99↔	(Aorto)koronarer Bypass an drei Koronararterien, sonstige	37.66.00↔	Einsetz von implantbar herzunterst System, n.n.bez.
36.14.00↔	(Art)kr (Art)kr Byp an 4 u mhr Krrt, n.n.bz.	37.66.10↔	Implant (offen chir) e intrakorporalen Pumpe, n.n.bez.
36.14.11↔	(Aorto)koro Byp an 4 und mehr Korart, konv Technik	37.66.11↔	Implant (offen chir) e intrakorp Pumpe, univentrikulär
36.14.12↔	(Aorto)koro Byp an 4 und mehr Korart, d mininv Technik	37.66.12↔	Implantation (offen chir) e intrakorporalen Pumpe, biv
36.14.19↔	(Art)kr (Art)kr Byp an 4 u mhr Krrt, S Tch	37.66.19↔	Implant (offen chir) e intrakorporalen Pumpe, sonstige
36.14.99↔	(Aorto)koro (Aorto)koro Byp an 4 und mehr Korart, So	37.66.99↔	Einsetz von implantbar herzunterst System, sonstige
36.15↔	Einf Byp zwischen A. mammaia int und Koronararterien	37.67↔	Implantation eines herzmuskelstimulierenden Systems
36.16↔	Zweifacher A. mammaia interna-Koronararterien Bypass	37.91↔	Offene Herzmassage
36.19↔	Sonstige Bypass-Anastomose zur Myokard Revaskularisation	37.94.00↔	Implantation oder Ersetzen eines Defibrillators, n.n.bez.
36.31↔	Transmyokardiale Revaskularisation am offenen Thorax	37.94.01↔	Implantation eines Defibrillators mit Einkammer-Stimulation
36.32↔	Sonstige transmyokardiale Revaskularisation	37.94.02↔	Implantation eines Defibrillators mit Zweikammer-Stimulation
36.33↔	Endoskopische transmyokardiale Revaskularisation	37.94.03↔	Implantation eines Defibrillators mit biv Stimulation
36.34↔	Perkutane transmyokardiale Revaskularisation	37.94.04↔	Imp Df m zsätzlchm Drcksnr z ninv Mssng d rchtsvnr Drcks
36.39.00↔	Sonstige Herz-Revaskularisation, n.n.bez.	37.94.10↔	Ersetzen eines Defibrillators, n.n.bez.
36.39.10↔	Herz-Revaskularisation durch Koronararterienpatch	37.94.11↔	Ersetzen eines Defibrillators mit Einkammer-Stimulation
36.39.11↔	Revision eines Koronararterienbypass	37.94.12↔	Ersetzen eines Defibrillators mit Zweikammer-Stimulation
36.39.12↔	Neuanlage eines Koronararterienbypass	37.94.19↔	Ersetzen eines Defibrillators, sonstige

37.94.20↔	Systemst e Herzschr m Defi m EinkStimul, n.n.bez.	38.34.30↔	Resektion der Aorta abdominalis mit Anastomose
37.94.21↔	Systemumstellung e Herzschr m Defi m EinkStimul	38.34.99↔	Resektion der Aorta mit Anastomose, sonstige
37.94.22↔	Systemst e Herzschr o Defi auf Defi m ZweikStimul	38.35.00↔	Resektion von thorakalen Gefässen mit Anastomose, n.n.bez.
37.94.29↔	Systemst e Herzschr o Defi auf Defi m biv Stimul, So	38.35.10↔	Resektion von thorakalen Arterien mit Anastomose, n.n.bez.
37.94.99↔	Implnt o Erzt e tt autm Krdivotr / DfSyst [AICD], S	38.35.11↔	Resektion der A. subclavia mit Anastomose
37.96↔	Implant nur d Pulsgenerators e autom Kardiov/Defi	38.35.12↔	Resektion des Truncus brachiocephalicus mit Anastomose
37.98.00↔	Ersetz nur d Pulsgener e autom Kardiov/Defi, n.n.bez.	38.35.13↔	Resektion der A. pulmonalis mit Anastomose
37.98.10↔	Erstz nr d Plsgnr e autm Krdiv/Df m EnkStml	38.35.19↔	Resektion von thorakalen Arterien mit Anastomose, sonstige
37.98.11↔	Erstz nr d Plsgnr e autm Krdiv/Df m Zweikmmrstmktion	38.35.20↔	Resektion von thorakalen Venen mit Anastomose, n.n.bez.
37.98.12↔	Erstz nr d Plsgnr e autm Krdiv/Df m bv Stml	38.35.21↔	Resektion der V. pulmonalis mit Anastomose
37.98.99↔	Ersetz nur d Pulsgener e autom Kardiov/Defi, sonstige	38.35.22↔	Resektion der V. subclavia mit Anastomose
37.99.00↔	Sonstige Operationen an Herz und Perikard, n.n.bez.	38.35.23↔	Resektion der V. cava superior mit Anastomose
37.99.10↔	Intramyokardiale Stammzelltherapie, n.n.bez.	38.35.28↔	Res von thorakalen von sonstigen tiefen Venen m Anast
37.99.11↔	Intramyok Stammzth oh Anr v Stammzfrakt o kult Verm	38.35.29↔	Resektion von thorakalen Venen mit Anastomose, sonstige
37.99.12↔	Intramyok Stammzth m Anr v Stammzfrakt o kult Verm	38.35.99↔	Resektion von thorakalen Gefässen mit Anastomose, sonstige
37.99.19↔	Intramyokardiale Stammzelltherapie, sonstige	38.36.00↔	Resektion von abdominalen Arterien mit Anastomose, n.n.bez.
37.99.20↔	Operationen bei kongenitalen Anomalien des Herzens, n.n.bez.	38.36.10↔	Resektion von viszeralen Arterien mit Anastomose, n.n.bez.
37.99.21↔	Korrektur eines Double-outlet-right-ventricle vom Fallot-Typ	38.36.11↔	Resektion des Truncus coeliacus mit Anastomose
37.99.22↔	Korrektur eines sonstigen Double-outlet-right-ventricle	38.36.12↔	Resektion der A. gastrica mit Anastomose
37.99.23↔	Op an e funktionell/morphologisch univentr Herz	38.36.13↔	Resektion der A. hepatica mit Anastomose
37.99.24↔	Korrektur eines Cor triatriatum	38.36.14↔	Resektion der A. lienalis mit Anastomose
37.99.25↔	Korrektur eines Absent Pulmonary Valve Syndrom	38.36.15↔	Resektion der A. renalis mit Anastomose
37.99.29↔	Operationen bei kongenitalen Anomalien des Herzens, sonstige	38.36.16↔	Resektion der A. mesenterialis mit Anastomose
37.99.30↔	Ligatur eines Herzohres	38.36.17↔	Resektion der A. iliaca mit Anastomose
37.99.80↔	Reoperation an Herz und Perikard	38.36.19↔	Resektion von viszeralen Arterien mit Anastomose, sonstige
37.99.99↔	Sonstige Operationen an Herz und Perikard, sonstige	38.36.99↔	Resektion von abdominalen Arterien mit Anastomose, sonstige
38.04.00↔	Inzision der Aorta, n.n.bez.	38.37.00↔	Resektion von abdominalen Venen mit Anastomose, n.n.bez.
38.04.10↔	Inzision von Aorta ascendens und Aortenbogen	38.37.10↔	Resektion von tiefen abdomin Venen mit Anastomose, n.n.bez.
38.04.20↔	Inzision der Aorta descendens	38.37.11↔	Resektion der V. cava inferior mit Anastomose
38.04.30↔	Inzision der Aorta abdominalis	38.37.12↔	Resektion der V.iliaca mit Anastomose
38.04.99↔	Inzision der Aorta, sonstige	38.37.19↔	Resektion von tiefen abdomin Venen mit Anastomose, sonst
38.05.00↔	Inzision von anderen thorakalen Gefässen, n.n.bez.	38.37.99↔	Resektion von abdominalen Venen mit Anastomose, sonstige
38.05.10↔	Inzision von anderen thorakalen Arterien	38.38.00↔	Resektion von Aa d unteren Extrem mit Anast, n.n.bez.
38.05.20↔	Inzision von thorakalen Venen, n.n.bez.	38.38.10↔	Resektion d A. fem m Anast (communis) (superficialis)
38.05.21↔	Inzision von thorakalen tiefen Venen	38.38.11↔	Resektion der A. profunda femoris mit Anastomose
38.05.29↔	Inzision von thorakalen Venen, sonstige	38.38.12↔	Resektion der A. poplitea mit Anastomose
38.05.99↔	Inzision von anderen thorakalen Gefässen, sonstige	38.38.99↔	Resektion von Aa d unteren Extrem mit Anast, sonstige
38.07.00↔	Inzision von abdominalen Venen, n.n.bez.	38.41↔	Resektion von intrakraniellen Blutgefässen mit Ersatz
38.07.10↔	Inzision von tiefen abdominalen Venen, n.n.bez.	38.44.00↔	Resektion der Aorta abdominalis mit Ersatz, n.n.bez.
38.07.11↔	Inzision der V. cava inferior	38.44.10↔	Resektion der Aorta abdominalis, suprarenal mit Ersatz
38.07.12↔	Inzision der V. iliaca	38.44.11↔	Resektion der Aorta abdominalis, infrarenal mit Ersatz
38.07.19↔	Inzision von tiefen abdominalen Venen, sonstige	38.44.12↔	Resektion der Aorta abdominalis, juxtarenal mit Ersatz
38.07.99↔	Inzision von abdominalen Venen, sonstige	38.44.99↔	Resektion der Aorta abdominalis mit Ersatz, sonstige
38.14.00↔	Endarterektomie der Aorta, n.n.bez.	38.45.00↔	Resektion von thorakalen Blutgefässen mit Ersatz, n.n.bez.
38.14.10↔	Endarterektomie von Aorta ascendens und Aortenbogen	38.45.10↔	Resektion der thorakalen Aorta mit Ersatz, n.n.bez.
38.14.20↔	Endarterektomie der Aorta descendens	38.45.11↔	Resektion Aorta ascendens od des Aortenbogens mit Ersatz
38.14.30↔	Endarterektomie der Aorta abdominalis	38.45.12↔	Resektion der Aorta thoracica mit Ersatz
38.14.99↔	Endarterektomie der Aorta, sonstige	38.45.13↔	Resektion der Aorta thoracoabdominalis mit Ersatz
38.15.00↔	Endarterektomie der anderen thorakalen Gefässe, n.n.bez.	38.45.14↔	Resektion der thorakalen Aorta und Ersatz mit Hybridprothese
38.15.10↔	Endarterektomie der A. subclavia	38.45.19↔	Resektion der thorakalen Aorta mit Ersatz, sonstige
38.15.20↔	Endarterektomie des Truncus brachiocephalicus	38.45.20↔	Resektion sonstiger thorakaler Arterien mit Ersatz, n.n.bez.
38.15.30↔	Endarterektomie der A. pulmonalis	38.45.21↔	Resektion der A. pulmonalis mit Ersatz
38.15.40↔	Endarterektomie der V. pulmonalis	38.45.22↔	Resektion des Truncus brachiocephalicus mit Ersatz
38.15.99↔	Endarterektomie der anderen thorakalen Gefässe, sonstige	38.45.29↔	Resektion sonstiger thorakaler Arterien mit Ersatz
38.16.00↔	Endarterektomie von abdominalen Arterien, n.n.bez.	38.45.30↔	Resektion thorakaler Venen mit Ersatz, n.n.bez.
38.16.10↔	Endarterektomie von viszeralen Arterien, n.n.bez.	38.45.31↔	Resektion der V. cava superior mit Ersatz
38.16.11↔	Endarterektomie des Truncus coeliacus	38.45.38↔	Resektion sonstiger tiefer thorakaler Venen mit Ersatz
38.16.12↔	Endarterektomie der A. gastrica	38.45.39↔	Resektion thorakaler Venen mit Ersatz, sonstige
38.16.13↔	Endarterektomie der A. hepatica	38.45.99↔	Resektion von thorakalen Blutgefässen mit Ersatz, sonstige
38.16.14↔	Endarterektomie der A. lienalis	38.46↔	Resektion von abdominalen Arterien mit Ersatz
38.16.15↔	Endarterektomie der A. renalis	38.47.00↔	Resektion von abdominalen Venen mit Ersatz, n.n.bez.
38.16.16↔	Endarterektomie der A. mesenterialis	38.47.10↔	Resektion von tiefen abdominalen Venen mit Ersatz, n.n.bez.
38.16.17↔	Endarterektomie der A. lumbalis	38.47.11↔	Resektion der V. cava inferior mit Ersatz
38.16.18↔	Endarterektomie der A. iliaca	38.47.12↔	Resektion der V. iliaca mit Ersatz
38.16.19↔	Endarterektomie von viszeralen Arterien, sonstige	38.47.19↔	Resektion von tiefen abdominalen Venen mit Ersatz, sonstige
38.16.99↔	Endarterektomie von abdominalen Arterien, sonstige	38.47.99↔	Resektion von abdominalen Venen mit Ersatz, sonstige
38.31↔	Resektion von intrakraniellen Gefässen mit Anastomose	38.48.00↔	Resektion von Aa d unteren Extrem mit Ers, n.n.bez.
38.34.00↔	Resektion der Aorta mit Anastomose, n.n.bez.	38.48.10↔	Resektion der A. femoralis mit Ersatz (communis) (superficialis)
38.34.10↔	Resektion d Aort ascendens und d Aortenbogens m Anast	38.48.11↔	Resektion der A. profunda femoris mit Ersatz
38.34.20↔	Resektion der Aorta descendens mit Anastomose	38.48.12↔	Resektion der A. poplitea mit Ersatz

38.48.13↔	Resektion von Arterien des Unterschenkels mit Ersatz	39.25.12↔	Aorto-femorale Bypass
38.48.99↔	Resektion von Aa d unteren Extremität mit Ers., sonstige	39.25.13↔	Aorto-popliteale Bypass
38.61↔	Sonstige Exzision von intrakraniellen Gefässen	39.25.14↔	Aorto-crurale Bypass
38.63.00↔	Sonstige Exzision von Gefässen der oberen Extremität, n.n.bez.	39.25.19↔	Aorto-iliaco-femorale Bypass, aortal, sonstige
38.63.10↔	Sonstige Exzision von Arterien der oberen Extremität, n.n.bez.	39.25.20↔	Iliaco-femorale Bypass, n.n.bez.
38.63.11↔	Sonstige Exzision von Arterien der Hand	39.25.21↔	Ilio-iliacale Bypass
38.63.19↔	Sonstige Exzision von Arterien der oberen Extremität, sonstige	39.25.22↔	Ilio-femorale Bypass
38.63.20↔	Sonstige Exzision von Venen der oberen Extremität, n.n.bez.	39.25.23↔	Ilio-popliteale Bypass
38.63.21↔	Sonstige Exzision von tiefen Venen der oberen Extremität	39.25.24↔	Ilio-crurale Bypass
38.63.29↔	Sonstige Exzision von Venen der oberen Extremität, sonstige	39.25.29↔	Iliaco-femorale Bypass, sonstige
38.63.99↔	Sonstige Exzision von Gefässen der oberen Extremität, sonstige	39.25.30↔	Obturator-Bypass (extraanatomisch)
38.64.00↔	Sonstige Exzision der Aorta, n.n.bez.	39.25.99↔	Aorto-iliaco-femorale Bypass, sonstige
38.64.10↔	Sonstige Exzision der thorakalen Aorta	39.26.00↔	Sonstr intra-abdominale Gefäss-Shunt oder -Bypass, n.n.bez.
38.64.20↔	Sonstige Exzision der Aorta abdominalis	39.26.10↔	Sonstiger intraabdominaler Gefäss-Shunt o Byp, Viszeralarterien
38.64.99↔	Sonstige Exzision der Aorta, sonstige	39.26.11↔	Sonstiger intra-abdominaler Gefäss-Shunt oder -Bypass, Aorta
38.65.00↔	Sonstige Exzision von thorakalen Gefässen, n.n.bez.	39.26.12↔	Sonstiger intraabdominaler Gefäss-Shunt oder Byp, A. renalis
38.65.10↔	Sonstige Exzision von thorakalen Arterien	39.26.19↔	So intraabdominaler Gefäss-Shunt o Byp, So Viszeralarterien
38.65.20↔	Sonstige Exzision von thorakalen Venen, n.n.bez.	39.26.99↔	Sonstr intra-abdominaler Gefäss-Shunt oder -Bypass, sonst
38.65.21↔	Sonstige Exzision der V. cava superior	39.27.00↔	Arteriovenöser Shunt für Hämodialyse, n.n.bez.
38.65.22↔	Sonstige Exzision von sonstigen tiefen thorakalen Venen	39.27.10↔	AV-Fistel für Hämodialyse
38.65.29↔	Sonstige Exzision von thorakalen Venen, sonstige	39.27.11↔	AVFistel mit allogenen oder allopl. Material f. Hämodi.
38.65.99↔	Sonstige Exzision von thorakalen Gefässen, sonstige	39.27.99↔	Arteriovenöser Shunt für Hämodialyse, sonstige
38.81↔	Sonstiger chirurgischer Verschluss von intrakraniellen Gefässen	39.28↔	Extrakraniell-intrakranieller Gefäss-Bypass
38.84.00↔	Sonstiger chirurgischer Verschluss der Aorta, n.n.bez.	39.29.00↔	Sonstiger (peripherer) Gefäss-Shunt oder -Bypass, n.n.bez.
38.84.10↔	Sonstiger chirurgischer Verschluss der thorakalen Aorta	39.29.10↔	Gefäss-Shunt oder Byp an Aa d unteren Extremität, n.n.bez.
38.84.20↔	Sonstiger chirurgischer Verschluss der Aorta abdominalis	39.29.11↔	Femorofemorale Gefäss-Shunt oder -Bypass
38.84.99↔	Sonstiger chirurgischer Verschluss der Aorta, sonstige	39.29.12↔	Femoropopliteale Gefäss-Shunt oder -Bypass
38.85.00↔	So chir. Verschluss von and. thorakalen Gef., n.n.bez.	39.29.13↔	Femorocrurale Gefäss-Shunt oder -Bypass
38.85.10↔	So chir. Verschluss von and. thorakalen Aa, n.n.bez.	39.29.14↔	Femoropedale Gefäss-Shunt oder -Bypass
38.85.11↔	Sonstiger chirurgischer Verschluss der A. subclavia	39.29.15↔	Popliteocrurale und popliteopedale Gefäss-Shunt oder -Bypass
38.85.12↔	Sonstiger chirurgischer Verschluss der A. pulmonalis	39.29.16↔	Gefäss-Shunt oder Byp an Aa d Unterschenkels und d. Fußes
38.85.13↔	Sonstr. chirurgischer Verschluss des Truncus brachiocephalicus	39.29.19↔	Gefäss-Shunt oder Byp an Aa d unteren Extremität, sonstige
38.85.19↔	So chir. Verschluss von and. thorakalen Aa, sonstige	39.29.20↔	Gefäss-Shunt oder Bypass an Arterien der oberen Extremität
38.85.20↔	So chir. Verschluss von thorakalen Venen, n.n.bez.	39.29.30↔	S (prphr.) Gefäss-Shunt o Byp, extraanatomisch, n.n.bez.
38.85.21↔	Sonstiger chirurgischer Verschluss der V. cava superior	39.29.31↔	Subclaviafemorale Gefäss-Shunt oder Bypass
38.85.22↔	Sonstiger chirurgischer Verschluss der V. pulmonalis	39.29.32↔	Axillofemorale Gefäss-Shunt oder Bypass
38.85.23↔	Sonstiger chirurgischer Verschluss der V. subclavia	39.29.33↔	Femorofemorale Cross-over-Bypass
38.85.28↔	So chir. Verschluss von sonstigen tiefen thorakalen Venen	39.29.39↔	So (peripherer) Gefäss-Shunt o Byp, extraanatomisch, So
38.85.29↔	So chir. Verschluss von thorakalen Venen, sonstige	39.29.40↔	Gefäss-Shunt oder -Bypass an Venen
38.85.99↔	So chir. Verschluss von and. thorakalen Gef., sonstige	39.29.80↔	Temporärer intraoperativer Shunt, n.n.bez.
39.0x.00↔	Shunt einer systemischen zur Pulmonalarterie, n.n.bez.	39.29.81↔	Temporärer intraoperativer Shunt, arterioarteriell
39.0x.10↔	Anast. zwischen A. subcl. u. A. pulmon. (Blalock-Taussig)	39.29.82↔	Temporärer intraoperativer Shunt, arteriovenös
39.0x.11↔	Anast. zw. Aort. u. A. pulmon. dextra (Waterston-Cooley)	39.29.89↔	Temporärer intraoperativer Shunt, sonstige
39.0x.12↔	Anast. zw. Art. descendens u. A. pulmon. snstr. (Potts-Smith)	39.29.99↔	Sonstiger (peripherer) Gefäss-Shunt oder -Bypass, sonstige
39.0x.13↔	Anast. zwischen A. pulmon. sinistra und A. pulmon. dextra	39.30.00↔	Naht von Blutgefässen, n.n.bez.
39.0x.20↔	Prothesenshunt zwischen A. pulmonalis und Aorta, zentral	39.30.10↔	Anwendung eines Gefäßverschlusssystems, n.n.bez.
39.0x.21↔	Prothesenshunt zwischen A. pulmonalis und Aorta, peripher	39.30.11↔	Anwendung eines Nahtsystems an Blutgefässen
39.0x.23↔	Pulmonalarterielles Banding	39.30.12↔	Anwendung eines Clipsystems an Blutgefässen
39.0x.24↔	Shunt einer systemischen zur Pulmonalarterie, Damus-Kay-Stansel-Op	39.30.13↔	Verschluss eines Stichkanals mit Kollagen an Blutgefässen
39.0x.99↔	Shunt einer systemischen zur Pulmonalarterie, sonstige	39.30.19↔	Anwendung eines Gefäßverschlusssystems, sonstige
39.1↔	Intra-abdominaler venöser Shunt	39.30.99↔	Naht von Blutgefässen, sonstige
39.21.00↔	Anastomose von der V. cava zur A. pulmonalis, n.n.bez.	39.31.00↔	Naht einer Arterie, n.n.bez.
39.21.10↔	Glenn-Op an einer funktionell/morphologisch univentri. Herz	39.31.10↔	Naht einer Arterie an Kopf und Hals, n.n.bez.
39.21.99↔	Anastomose von der V. cava zur A. pulmonalis, sonstige	39.31.11↔	Naht einer intrakraniellen Arterie
39.22.00↔	Bypass zwischen Aorta, A. subclavia und A. carotis, n.n.bez.	39.31.19↔	Naht einer Arterie an Kopf und Hals, sonstige
39.22.10↔	Bypass an der A. carotis, n.n.bez.	39.31.20↔	Naht einer Arterie des Oberarms, n.n.bez.
39.22.11↔	Bypass zwischen A. carotis und A. carotis	39.31.21↔	Naht der A. axillaris
39.22.12↔	Bypass zwischen A. carotis und A. vertebralis	39.31.22↔	Naht der A. brachialis
39.22.13↔	Bypass zwischen A. carotis und A. subclavia	39.31.29↔	Naht einer Arterie des Oberarms, sonstige
39.22.14↔	Bypass zwischen A. carotis und Aorta	39.31.30↔	Naht einer Arterie des Unterarms
39.22.19↔	Bypass an der A. carotis, sonstige	39.31.40↔	Naht einer Arterie der Hand
39.22.20↔	Bypass an der A. subclavia, n.n.bez.	39.31.50↔	Naht einer Arterie der unteren Extremität
39.22.21↔	Bypass zwischen A. subclavia und Aorta	39.31.60↔	Naht der Aorta, n.n.bez.
39.22.29↔	Bypass an der A. subclavia, sonstige	39.31.61↔	Naht der thorakalen Aorta
39.22.99↔	Bypass zwischen Aorta, A. subclavia und A. carotis, sonstige	39.31.62↔	Naht der abdominalen Aorta
39.23↔	Sonstiger intrathorakaler, vaskulärer Shunt oder Bypass	39.31.69↔	Naht der Aorta, sonstige
39.24↔	Aorto-renale Bypass	39.31.70↔	Naht von sonstigen thorakalen Arterien, n.n.bez.
39.25.00↔	Aorto-iliaco-femorale Bypass, n.n.bez.	39.31.71↔	Naht der A. pulmonalis
39.25.10↔	Aorto-iliaco-femorale Bypass, aortal, n.n.bez.	39.31.72↔	Naht des Truncus brachiocephalicus
39.25.11↔	Aorto-iliacale Bypass	39.31.73↔	Naht der A. subclavia

39.31.79↔	Naht von thorakalen Arterien, sonstige	39.56.99↔	Plast Rekonstruktion e Blgef m GewPatch, sonstige
39.31.80↔	Naht von abdominalen Arterien, n.n.bez.	39.57.00↔	Plast Reko m synthetischem Patch Graft, n.n.bez.
39.31.81↔	Naht des Truncus coeliacus	39.57.10↔	Plst Rk v Gf an Kpf u H m synth Ptch Grft, n.n.bz.
39.31.82↔	Naht der A. gastrica	39.57.11↔	Plast Reko von intrakr Gef m synthetischem Patch Graft
39.31.83↔	Naht der A. hepatica	39.57.12↔	Plast Reko v extrk Aa an Kopf u Ha m synth Patch Graft
39.31.84↔	Naht der A. lienalis	39.57.13↔	Plast Reko d V. jugularis m synthetischem Patch Graft
39.31.85↔	Naht der A. renalis	39.57.19↔	Plast Reko v Gef an Kopf u Ha m synth Patch Graft, So
39.31.86↔	Naht der A. mesenterialis	39.57.20↔	Plst Rk v Gf d ob Extrm m synth Ptch Grft, n.n.bz.
39.31.87↔	Naht der A. lumbalis	39.57.21↔	Plast Reko von Aa d ob Extrem m synth Patch Graft
39.31.88↔	Naht der A. iliaca	39.57.22↔	Plst Rk d V. sbcl,V. axll u V. brchiocphlc m synth Ptch Grft
39.31.89↔	Naht von abdominalen Arterien, sonstige	39.57.23↔	Plst Rk v snst tief Vv d ob Extrm m synth Ptch Grft
39.31.99↔	Naht einer Arterie, sonstige	39.57.29↔	Plast Reko von Gef d ob Extrem m synth Patch Graft, So
39.49.00↔	Sonstige Revision nach vaskulärem Eingriff, n.n.bez.	39.57.30↔	Plast Reko von thor Gef m synth Patch Graft, n.n.bez.
39.49.10↔	Revision einer Gefäßanastomose	39.57.31↔	Plast Reko d thorakalen Aort m synth Patch Graft
39.49.20↔	Revision eines vaskulären Implantates	39.57.32↔	Plast Reko d V. pulmon m synthetischem Patch Graft
39.49.21↔	Wechsel eines vaskulären Implantates	39.57.33↔	Plast Reko d V. cava superior m synth Patch Graft
39.49.22↔	Entfernung eines vaskulären Implantates	39.57.39↔	Plast Reko von thorakalen Gef m synth Patch Graft, So
39.49.30↔	Ersatz eines kardialen Conduit	39.57.40↔	Plast Reko abd Aa m synth Patch Graft, n.n.bez.
39.49.99↔	Sonstige Revision nach vaskulärem Eingriff, sonstige	39.57.41↔	Plast Reko d abd Aort m synthetischem Patch Graft
39.51.00↔	Aneurysma-Clipping, n.n.bez.	39.57.42↔	Plast Reko d Truncus coeliacus m synth Patch Graft
39.51.11↔	Aneurysma-Clipping intrakraniell	39.57.43↔	Plast Reko d A. gastrica m synthetischem Patch Graft
39.51.99↔	Aneurysma-Clipping, sonstige	39.57.44↔	Plast Reko d A. hepatica m synthetischem Patch Graft
39.52.00↔	Sonstige Korrektur eines Aneurysmas, n.n.bez.	39.57.45↔	Plast Reko d A. lienalis m synthetischem Patch Graft
39.52.10↔	So Korr e Aneur von Blutgefäßen an Kopf u Ha, n.n.bez.	39.57.46↔	Plast Reko d A. renalis m synthetischem Patch Graft
39.52.11↔	Sonstige Korrektur e Aneur von intrakr Blutgefäßen	39.57.47↔	Plast Reko d A. mesenterica m synth Patch Graft
39.52.19↔	So Korr e Aneur von Blutgefäßen an Kopf und Ha, So	39.57.48↔	Plast Reko d A. iliaca m synthetischem Patch Graft
39.52.20↔	Sonstige Korrektur eines Aneurysmas der Aorta, n.n.bez.	39.57.49↔	Plast Reko abd Aa m synthetischem Patch Graft, So
39.52.21↔	S offn Chr Krr Aneur d Art ascndns,d Artnbgns u d thr Art	39.57.50↔	Plast Reko abd Venen m synth Patch Graft, n.n.bez.
39.52.22↔	Sonstige offen Chir Korrektur eines Aneur der Aort abd	39.57.51↔	Plast Reko d V. cava inferior m synth Patch Graft
39.52.29↔	Sonstige Korrektur eines Aneurysmas der Aorta, sonstige	39.57.52↔	Plast Reko d V. iliaca m synthetischem Patch Graft
39.52.99↔	Sonstige Korrektur eines Aneurysmas, sonstige	39.57.59↔	Plast Reko abd Venen m synthetischem Patch Graft, So
39.54.00↔	Re-entry Operation, n.n.bez.	39.57.60↔	Plst Rk v Gf d unt Extrm m synth Ptch Grft, n.n.bz.
39.54.10↔	Re-entry Operation, thorakale Aorta	39.57.61↔	Plast Reko von Aa d unteren Extrem m synth Patch Graft
39.54.20↔	Re-entry Operation, Aorta abdominalis	39.57.62↔	Plast Reko d V. fem und V.poplitea m synth Patch Graft
39.54.99↔	Re-entry Operation, sonstige	39.57.63↔	Plst Rk v snst tief Vv d unt Extrm m synth Ptch Grft
39.56.00↔	Plast Rekonstruktion e Blgef m GewPatch, n.n.bez.	39.57.64↔	Plst Rk v obrfl Vv d Obsrchnkls m synth Ptch Grft
39.56.10↔	Plast Reko von Gef an Kopf u Ha m GewPatch, n.n.bez.	39.57.69↔	Plast Reko v Gef d unt Extrem m synth Patch Graft, So
39.56.11↔	Plastische Rekonstruktion von intrakr Gef m GewPatch	39.57.99↔	Plast Reko m synthetischem Patch Graft, sonstige
39.56.12↔	Plastische Rekonstruktion der V. jugularis mit Gewebe-Patch	39.58↔	Plast Rekonstruktion e Blgef m Patch Graft n.n.bez.
39.56.19↔	Plast Reko von Gef an Kopf und Ha m GewPatch, So	39.59.00↔	Sonstige plastische Rekonstruktion eines Gefäßes, n.n.bez.
39.56.20↔	Plast Reko von Gef d ob Extrem m GewPatch, n.n.bez.	39.59.10↔	Transposition von Arterien, n.n.bez.
39.56.21↔	Plast Rekonstruktion von Aa d ob Extrem m GewPatch	39.59.11↔	Transposition der extrakraniellen A. vertebrales
39.56.22↔	Plst Rk d V. sbcl, V. axll u V. brchiocphlc m GwPtch	39.59.12↔	Transposition von sonstigen extrk Aa an Kopf und Hals
39.56.23↔	Plast Reko v sonst tief Venen d ob Extrem m GewPatch	39.59.13↔	Transposition von Arterien der oberen Extremität
39.56.29↔	Plast Reko von Gef d ob Extrem m GewPatch, sonstige	39.59.14↔	Transposition von thorakalen Arterien
39.56.30↔	Plast Reko von thorakalen Gef m GewPatch, n.n.bez.	39.59.15↔	Transposition der A. gastrica, A. hepatica und A. lienalis
39.56.31↔	Plastische Rekonstruktion der thorak Aorta mit Gewebe-Patch	39.59.16↔	Transposition der A. renalis
39.56.32↔	Plastische Rekonstruktion der V. pulmonalis mit Gewebe-Patch	39.59.17↔	Transposition der A. mesenterica
39.56.33↔	Plastische Rekonstruktion der V. cava sup mit Gewebe-Patch	39.59.18↔	Transposition sonstiger viszeraler Arterien
39.56.39↔	Plast Reko von thorakalen Gef m GewPatch, sonstige	39.59.19↔	Transposition der A. iliaca
39.56.40↔	Plastische Rekonstruktion abd Aa m GewPatch, n.n.bez.	39.59.20↔	Transposition von sonstigen abdominalen Arterien
39.56.41↔	Plastische Rekonstruktion der abdom Aorta mit Gewebe-Patch	39.59.21↔	Transposition von Arterien der unteren Extremität
39.56.42↔	Plast Rekonstruktion des Truncus coeliacus mit Gewebe-Patch	39.59.29↔	Transposition von Arterien, sonstige
39.56.43↔	Plastische Rekonstruktion der A. gastrica mit Gewebe-Patch	39.59.30↔	Sonstige Plast Reko von Gef an Kopf und Ha, n.n.bez.
39.56.44↔	Plastische Rekonstruktion der A. hepatica mit Gewebe-Patch	39.59.31↔	Sonstige plastische Rekonstruktion e intrakr Gefäßes
39.56.45↔	Plastische Rekonstruktion der A. lienalis mit Gewebe-Patch	39.59.32↔	Sonstige Plast Rekonstruktion d extrk A. vertebrales
39.56.46↔	Plastische Rekonstruktion der A. renalis mit Gewebe-Patch	39.59.33↔	So Plast Reko von extrk Aa an Kopf und Ha, So
39.56.47↔	Plast Rekonstruktion der A. mesenterica mit Gewebe-Patch	39.59.34↔	Sonstige plastische Rekonstruktion der V. jugularis
39.56.48↔	Plastische Rekonstruktion der A. iliaca mit Gewebe-Patch	39.59.39↔	Sonstige Plast Reko von Gef an Kopf und Ha, sonstige
39.56.49↔	Plastische Rekonstruktion abd Aa m GewPatch, sonstige	39.59.40↔	Sonstige Plast Reko von Gef d ob Extrem, n.n.bez.
39.56.50↔	Plast Rekonstruktion abd Venen m GewPatch, n.n.bez.	39.59.41↔	Sonstige plastische Rekonstruktion von Aa d ob Extrem
39.56.51↔	Plast Rekonstruktion der V. cava inferior mit Gewebe-Patch	39.59.42↔	S Plst Rk d V. sbcl, V. axll u V. brchiocphlc
39.56.52↔	Plastische Rekonstruktion der V. iliaca mit Gewebe-Patch	39.59.48↔	So Plast Reko von sonstigen tiefen Venen d ob Extrem
39.56.59↔	Plast Rekonstruktion abd Venen m GewPatch, sonstige	39.59.49↔	Sonstige Plast Reko von Gef d ob Extrem, sonstige
39.56.60↔	Plast Reko von Gef d unt Extrem m GewPatch, n.n.bez.	39.59.50↔	Sonstige Plast Reko von thorakalen Gef, n.n.bez.
39.56.61↔	Plast Reko von Aa d unteren Extrem m GewPatch	39.59.51↔	Sonstige plastische Rekonstruktion der thorakalen Aorta
39.56.62↔	Plast Reko d V. fem und V.poplitea m GewPatch	39.59.52↔	Sonstige plastische Rekonstruktion der A. pulmonalis
39.56.63↔	Plast Reko v sonst tief Venen d unt Extrem m GewPatch	39.59.53↔	Sonstige Plast Reko von thorakalen Aa, sonstige
39.56.64↔	Plast Reko v oberfl Venen d Oberschenkels m GewPatch	39.59.54↔	Sonstige plastische Rekonstruktion der V. pulmonalis
39.56.69↔	Plast Reko von Gef d unteren Extrem m GewPatch, So	39.59.55↔	Sonstige plastische Rekonstruktion der V. cava superior

39.59.59↔	Sonstige Plast Reko von thorakalen Gef, sonstige	39.79.20↔	CoilEmb oder Verschluss von sonstigen Gef, n.n.bez.
39.59.60↔	Sonstige Plast Rekonstruktion von abd Aa, n.n.bez.	39.79.21↔	CoilEmb oder Verschluss von Gefäßen d oberen Extrem
39.59.61↔	Sonstige plastische Rekonstruktion der abdominalen Aorta	39.79.22↔	Coil-Embolisation oder -Verschluss der Aorta
39.59.62↔	Sonstige plastische Rekonstruktion des Truncus coeliacus	39.79.23↔	Coil-Embolisation o -Verschluss des Ductus arteriosus apertus
39.59.63↔	Sonstige plastische Rekonstruktion der A. gastrica	39.79.24↔	Coil-Embolisation oder -Verschluss von thorakalen Gefäßen
39.59.64↔	Sonstige plastische Rekonstruktion A. hepatica	39.79.25↔	Coil-Embolisation oder -Verschluss von viszeralen Gefäßen
39.59.65↔	Sonstige plastische Rekonstruktion der A. lienalis	39.79.26↔	Coil-Embolisation oder -Verschluss von abdominalen Gefäßen
39.59.66↔	Sonstige plastische Rekonstruktion der A. renalis	39.79.27↔	CoilEmb oder Verschluss von Gefäßen d unteren Extrem
39.59.67↔	Sonstige plastische Rekonstruktion der A. mesenterica	39.79.28↔	Coil-Embolisation oder -Verschluss von spinalen Gefäßen
39.59.68↔	Sonstige plastische Rekonstruktion der A. iliaca	39.79.29↔	CoilEmb oder Verschluss von sonstigen Gef, sonstige
39.59.69↔	Sonstige Plast Rekonstruktion von abd Aa, sonstige	39.79.30↔	Sel Emb m emb Flüssigk von sonstigen Gef, n.n.bez.
39.59.70↔	Sonstige Plast Rekonstruktion von abd Venen, n.n.bez.	39.79.31↔	Selektive Emb mit emb Flüssigk von Gef d oberen Extrem
39.59.71↔	Sonstige plastische Rekonstruktion der V. cava inferior	39.79.32↔	Selektive Emb mit embolisierenden Flüssigkeiten d Aort
39.59.72↔	Sonstige plastische Rekonstruktion der V. iliaca	39.79.33↔	Selektive Emb mit emb Flüssigk d Duct arteriosus apertus
39.59.79↔	Sonstige Plast Rekonstruktion von abd Venen, sonstige	39.79.34↔	Selektive Emb mit emb Flüssigk von thorakalen Gefäßen
39.59.80↔	Sonstige Plast Reko von Gef d unteren Extrem, n.n.bez.	39.79.35↔	Selektive Emb mit emb Flüssigk von viszeralen Gefäßen
39.59.81↔	Sonstige Plast Rekonstruktion von Aa d unteren Extrem	39.79.36↔	Selektive Emb mit emb Flüssigkeiten von abd Gefäßen
39.59.82↔	Sonstige plastische Rekonstruktion der V. femoralis	39.79.37↔	Selektive Emb m emb Flüssigk von Gef d unteren Extrem
39.59.83↔	Sonstige plastische Rekonstruktion der V. poplitea	39.79.38↔	Selektive Emb mit emb Flüssigk von spinalen Gefäßen
39.59.88↔	So Plast Reko von sonst tiefen Venen d unteren Extrem	39.79.39↔	Sel Emb m emb Flüssigk von sonstigen Gef, sonstige
39.59.89↔	Sonstige Plast Reko von Gef d unteren Extrem, sonstige	39.79.40↔	Sel Emb m ablösb Ballons von sonstigen Gef, n.n.bez.
39.59.90↔	Sonstige Plast Reko e Gefässes, Venenklappenplastik	39.79.41↔	Selektive Emb m ablösb Ballons von Gef d oberen Extrem
39.59.99↔	Sonstige plastische Rekonstruktion eines Gefässes, sonstige	39.79.42↔	Selektive Embolisation mit ablösbaren Ballons der Aorta
39.71.00↔	Endovask Implantation e Grafts in Aort abd, n.n.bez.	39.79.43↔	Selektive Emb m ablösb Ballons d Duct arteriosus apertus
39.71.10↔	Endvsk Implnt e Grfts i Art abd,aortoil,oh Fnstr o Seitn	39.79.44↔	Selektive Emb mit ablösb Ballons von thorakalen Gef
39.71.11↔	Endvsk Implnt e Grfts i Art abd,aortoil,m Fnstr o Seitn	39.79.45↔	Selektive Emb mit ablösb Ballons von viszeralen Gef
39.71.12↔	Endvsk Imp Grfts i Art abd,Bfprt,aortb,oh Fnstr o Seitn	39.79.46↔	Selektive Emb mit ablösb Ballons von abd Gefäßen
39.71.13↔	Endvsk Imp Grfts i Art abd,Bfprt,aortb,m Fnstr o Seitn	39.79.47↔	Selektive Emb mit ablösb Ballons von spinalen Gefäßen
39.71.99↔	Endovask Implantation e Grafts in Aort abd, sonstige	39.79.48↔	Sel Emb m ablösb Ballons von Gef d unteren Extrem
39.72.00↔	Endovask Plast Reko o Okkl v Gef a Kopf u Ha, n.n.bez.	39.79.49↔	Sel Emb m ablösb Ballons von sonstigen Gef, sonstige
39.72.10↔	Selektive Embolisation von intrakraniellen Gefäßen, n.n.bez.	39.79.50↔	Selektive Emb mit Schirmen von sonstigen Gef, n.n.bez.
39.72.11↔	Selektive Emb von intrakr Gef m Partikeln oder Metasp	39.79.51↔	Selektive Emb mit Schirmen von Gefäßen d oberen Extrem
39.72.12↔	SI Emb v intrkr Gf m emb Flüssigk, ablösb Bllns o Schrmn	39.79.52↔	Selektive Embolisation mit Schirmen der Aorta
39.72.13↔	Sel Emb von intrakr Gef d Stents als FlowDiverter	39.79.53↔	Selektive Emb mit Schirmen d Duct arteriosus apertus
39.72.14↔	Selektive Emb von intrakr Gef mit adhäsivem Embolisat	39.79.54↔	Selektive Embolisation mit Schirmen von thorakalen Gefäßen
39.72.19↔	Selektive Embolisation von intrakraniellen Gefäßen, sonstige	39.79.55↔	Selektive Embolisation mit Schirmen von viszeralen Gefäßen
39.72.20↔	Sel Emb von extrk Gef d Kopfes und d Halses, n.n.bez.	39.79.56↔	Selektive Embolisation mit Schirmen von abdominalen Gefäßen
39.72.21↔	Sel Emb v extrk Gef d Kopfes u d Halses m Part o Metasp	39.79.57↔	Selektive Emb mit Schirmen von Gef d unteren Extrem
39.72.22↔	SI Emb v extrk Gf d Kpfs u d Hlss m emb Flüs, abl Bllns o Sch	39.79.58↔	Selektive Embolisation mit Schirmen von spinalen Gefäßen
39.72.24↔	SI Emb v extrk Gf d Kpfs u d Hlss m adhäsivm Embolst	39.79.59↔	Selektive Emb mit Schirmen von sonstigen Gef, sonstige
39.72.29↔	Sel Emb von extrk Gef d Kopfes und d Halses, sonstige	39.79.60↔	Selektive Emb m Partikeln von sonstigen Gef, n.n.bez.
39.72.30↔	Perkutantransluminale Emb e Gefmi d Mikrok, n.n.bez.	39.79.61↔	Selektive Emb mit Partikeln von Gef d oberen Extrem
39.72.31↔	Perktranslum Emb e Gefmi d Mikrok Verw v ein Mikrkath	39.79.62↔	Selektive Embolisation mit Partikeln der Aorta
39.72.32↔	Perktranslum Emb e Gefmi d Mikrok Verw v 2 Mikrkath	39.79.63↔	Selektive Emb mit Partikeln d Duct arteriosus apertus
39.72.33↔	Perktranslum Emb e Gefmi d Mikrok Verw v 3 Mikrkath	39.79.64↔	Selektive Embolisation mit Partikeln von thorakalen Gefäßen
39.72.34↔	Perktranslum Emb e Gefmi d Mikrok Verw v 4 Mikrkath	39.79.65↔	Selektive Embolisation mit Partikeln von viszeralen Gefäßen
39.72.35↔	Perktranslum Emb e Gefmi d Mikrok Verw v funf Mikrkath	39.79.66↔	Selektive Embolisation mit Partikeln von abdominalen Gefäßen
39.72.39↔	Perktranslum Emb e Gefmi d Mikrok Verw v merh Mikrkath	39.79.67↔	Selektive Emb mit Partikeln von Gef d unteren Extrem
39.72.99↔	Endovask Plast Reko o Okkl von Gef a Kopf und Ha, So	39.79.68↔	Selektive Embolisation mit Partikeln von spinalen Gefäßen
39.73.00↔	Endovask Implant e Graft an d thor Aort, n.n.bez.	39.79.69↔	Selektive Emb m Partikeln von sonstigen Gef, sonstige
39.73.10↔	Endvsk Implnt e Grfts i d Art thrcc, oh Fnstr o Seitn	39.79.70↔	Kthtrtrch Vrschl v A mitt Lsr, snst Gf, n.n.bez.
39.73.11↔	Endvsk Implnt e Grfts i d Art thrcc, m Fnstr o Seitn	39.79.71↔	Kathetertech Verschluss mitt Laser, an Aa d ob Extrem
39.73.20↔	Endovask Implant e Grafts i d Aort thoracoabdominalis	39.79.72↔	Kathetertechnischer Verschluss mittels Laser, an der Aorta
39.73.99↔	Endovask Implant e Graft an d thorakalen Aort, So	39.79.74↔	Kathetertech Verschluss mitt Laser, an thorakalen Gef
39.77.00↔	Prkt trnslm u endvsk Intrvntion an intrkr(n)Gf(n),nnbz	39.79.75↔	Kathetertech Verschl mitt Laser, an Gef d unt Extrem
39.77.10↔	Perkutane Ballonangioplastie an intrakr(n) Gef(en)	39.79.76↔	Kathetertech Verschluss mitt Laser, an viszeralen Gef
39.77.20↔	Perkutane Bladeangioplastie an intrakr(n) Gef(en)	39.79.77↔	Kathetertech Verschluss mittels Laser, an abd Gef
39.77.30↔	Perkutane Laserangioplastie an intrakr(n) Gef(en)	39.79.79↔	Kathetertech Verschluss v Aa mitt Laser, sonst Gef, So
39.77.40↔	Perkutane Atherektomie an intrakraniellem(n) Gefäss(en)	39.79.80↔	Kthtrtrch Vrschl v A mitt Rdiofq snst Gf, n.n.bez.
39.77.60↔	Perkut Thrombektomie an intrakr(n) Gef(en), n.n.bez.	39.79.81↔	Kathetertech Verschluss mitt Radiofq an Aa d ob Extrem
39.77.61↔	Perkutane Rotationstromektomie an intrakr(n) Gef(en)	39.79.82↔	Kathetertech Verschluss mitt Radiofrequenz an d Aort
39.77.62↔	Perkut stentgestützte Thrombekt an intrakr(n) Gef(en)	39.79.84↔	Kathetertech Verschluss mitt Radiofq an thorakalen Gef
39.77.69↔	Perkutane Thrombektomie an intrakr(n) Gef(en),sonstige	39.79.85↔	Kathetertech Verschl mitt Radiofq an Gef d unt Extrem
39.77.99↔	Prkt trnslm endvsk Intrvntion an intrkr(n) Gf(n), S	39.79.86↔	Kathetertech Verschluss mitt Radiofq an viszeralen Gef
39.79.00↔	So endovask Korr (von Aneur) an sonst Gef, n.n.bez.	39.79.87↔	Kathetertech Verschluss mitt Radiofrequenz an abd Gef
39.79.10↔	Endovask Implant e Grafts an sonstigen Gef, n.n.bez.	39.79.89↔	Kathetertech Verschluss mitt Radiofq an sonst Gef, So
39.79.11↔	Endovaskuläre Implantation eines Grafts an Viszeralgefäßen	39.79.99↔	So endovask Korr (von Aneur) an sonstigen Gef, So
39.79.12↔	Endovaskuläre Implantation e Grafts an Gefäßen des Beckens	42.40↔	Ösophagektomie, n.n.bez.
39.79.13↔	Endovaskuläre Implantation e Grafts an abdominalen Gefäßen	42.41.00↔	Partielle Ösophagektomie, n.n.bez.
39.79.19↔	Endovask Implant e Grafts an sonstigen Gef, sonstige	42.41.10↔	Partielle Ösophagektomie oh Wiederherstellung der Kontinuität

42.41.20↔	Partielle Ösophagektomie mit Wiederherstellung der Kontinuität	45.71↔	Multiple Segmentresektion am Dickdarm
42.41.99↔	Partielle Ösophagektomie, sonstige	45.73↔	Hemikolektomie rechts
42.42.00↔	Totale Ösophagektomie, n.n.bez.	45.74↔	Resektion des Colon transversum
42.42.10↔	Totale Ösophagektomie, ohne Wiederherstellung der Kontinuität	45.75↔	Hemikolektomie links
42.42.20↔	Tot Ösophagektomie, m Wiedhst d Kont, transmediastinal	45.76↔	Sigmoidektomie
42.42.21↔	Tot Ösophagektomie, m Wiedhst d Kont, thorakoabdominal	45.79.00↔	Sonstige Teilresektion am Dickdarm, n.n.bez.
42.42.29↔	Tot Ösophagektomie, m Wiedhst d Kont, So Zugang	45.79.10↔	Segmentresektion am Dickdarm
42.42.99↔	Totale Ösophagektomie, sonstige	45.79.11↔	Resektion multipler Dickdarmsegmente
42.51.00↔	Intrathorakale Ösophagoösophagostomie, n.n.bez.	45.79.12↔	Subtotale Kolektomie
42.51.10↔	Intrthr Ösophst,Rk d Ösophpas b Atrsie u Vers kng ösoph Fstl	45.79.20↔	Erweiterte Sigmaresektion
42.51.99↔	Intrathorakale Ösophagoösophagostomie, sonstige	45.79.21↔	Erweiterte Hemikolektomie rechts und links
42.52↔	Intrathorakale Ösophagogastrostomie	45.79.22↔	Erweiterte subtotale Kolonresektion
42.53↔	Intrathor Ösophagus Anastomose mit Intpos von Dünnd	45.79.29↔	Sonstige erweiterte Teilresektion am Dickdarm
42.54↔	Sonstige intrathorakale Ösophagoenterostomie	45.79.99↔	Sonstige Teilresektion am Dickdarm, sonstige
42.55↔	Intrathor Ösophagus Anastomose mit Intpos von Dickd	45.8x.00↔	Totale intraabdominelle Kolektomie, n.n.bez.
42.56↔	Sonstige intrathorakale Ösophagokolostomie	45.8x.20↔	Totale intraabd Kolektomie, Erw totale Kolektomie
42.58↔	Intrathorakale Ösophagus Anastomose mit anderer Interposition	45.8x.30↔	Totale intraabd Kolekt, Erw totale Proktokolektomie
42.59↔	Sonstige intrathorakale Ösophagus Anastomose	45.8x.99↔	Totale intraabdominelle Kolektomie, sonstige
42.61↔	Prästernale Ösophagoösophagostomie	45.91↔	Dünndarm-Dünndarm-Anastomose
42.62↔	Prästernale Ösophagogastrostomie	45.92↔	Anastomose des Dünndarms zum Rektumstumpf
42.63↔	Prästernale Ösophagus Anastomose m Interposit von Dünndarm	45.93↔	Sonstige Dünndarm-Dickdarm-Anastomose
42.64↔	Sonstige prästernale Ösophagoenterostomie	45.94↔	Dickdarm-Dickdarm-Anastomose
42.65↔	Prästernale Ösophagus Anastomose m Interposit von Dickdarm	45.95↔	Anastomose zum Anus
42.66↔	Sonstige prästernale Ösophagokolostomie	46.13↔	Permanente Kolostomie
42.68↔	Sonstige prästernale Ösophagus Anastomose mit Interposition	46.23↔	Sonstige permanente Ileostomie
42.69↔	Sonstige prästernale Ösophagus Anastomose	46.33↔	Anlage eines Duodenostomie
42.85↔	Plastische Rekonstruktion an einer Ösophagusstenose	46.34↔	Offen chirurgische Anlage einer Jejunostomie
42.87↔	Sonstiges Transplantat am Ösophagus	46.39.00↔	Sonstige Enterostomie, n.n.bez.
43.5↔	Partielle Gastrektomie mit Anastomose zum Ösophagus	46.39.10↔	Sonstige Enterostomie, Anlage einer Bishop-Koop-Anastomose
43.6x.00↔	Partielle Gastrektomie m Anastom zum Duodenum, n.n.bez.	46.39.99↔	Sonstige Enterostomie, sonstige
43.6x.10↔	Pylorusresektion mit Anastomose zum Duodenum	46.99.10↔	Dekompression des Darmes
43.6x.20↔	Billroth I	46.99.21↔	Endo-Loop und Clippen am Darm, offen chirurgisch
43.6x.99↔	Partielle Gastrektomie m Anastom zum Duodenum, sonst	46.99.22↔	Endo-Loop und Clippen am Darm, laparoskopisch
43.7x.00↔	Partielle Gastrektomie mit Anastomose zum Jejunum, n.n.bez.	46.99.31↔	Injektion am Darm, offen chirurgisch
43.7x.10↔	Partielle Gastrekt (2/3Resektion) mit Anast zum Jejun	46.99.32↔	Injektion am Darm, laparoskopisch
43.7x.20↔	Partielle Gastrekt (4/5Resektion) mit Anast zum Jejun	46.99.51↔	Einl o Wechsel e Ni selbexp Proth a Darm, offen chir
43.7x.99↔	Partielle Gastrektomie mit Anastomose zum Jejunum, sonstige	46.99.52↔	Einl o Wechsel e Ni selbexp Proth a Darm, laparask
43.81↔	Partielle Gastrektomie mit Dünndarmtransposition	46.99.61↔	Einl o Wechsel e selbexp Proth a Darm, offen chir
43.89.00↔	Sonstige partielle Gastrektomie, n.n.bez.	46.99.62↔	Einl o Wechsel e selbexp Proth a Darm, laparask
43.89.10↔	Segmentresektion des Magens	46.99.71↔	Entfernen einer Prothese, offen chirurgisch
43.89.20↔	Bipank Diversion des Magens nach Scopinaro, offen chir	46.99.72↔	Entfernen einer Prothese, laparoskopisch
43.89.21↔	Bipank Divers d Magens nach Scopinaro, laparoskopisch	46.99.80↔	Durchtrennung der Laddschen Bänder
43.89.30↔	Bipank Divers d Magens mit DuodenalSwitch, offen chir	46.99.91↔	Sonstige Operationen am Darm, offen chirurgisch
43.89.31↔	Bipank Divers d Magens mit DuodSwitch, laparoskopisch	46.99.92↔	Sonstige Operationen am Darm, laparoskopisch
43.89.40↔	Sleeve resection, offen chirurgisch	48.1↔	Proktostomie
43.89.41↔	Sleeve resection, laparoskopisch	48.41↔	Submuköse Rektumresektion nach Soave
43.89.50↔	DuodSwitch na Sleeve res (Zweiteingriff), offen chir	48.49↔	Sonstige Rektumresektion mit Durchzugsverfahren
43.89.51↔	DuodSwitch na Sleeve res (Zweiteingriff), laparask	48.5x.00↔	Abdominoperineale Rektumresektion, n.n.bez.
43.89.90↔	Sonstige atypische partielle Gastrektomie	48.5x.10↔	Abdper, abdsakr und (sakro) perineale Rektumresektion
43.89.99↔	Sonstige partielle Gastrektomie, sonstige	48.5x.11↔	Erweiterte Abdper und abdominosakrale Rektumresektion
43.91↔	Totale Gastrektomie mit intestinaler Interposition	48.5x.99↔	Abdominoperineale Rektumresektion, sonstige
43.99↔	Sonstige totale Gastrektomie	48.61↔	Transsakrale Rektosigmoidektomie
44.31↔	Hoher Magen-Bypass	48.62↔	Anteriore Rektumresektion mit gleichzeitiger Kolostomie
44.38↔	Laparoskopische Gastroenterostomie	48.63.00↔	Sonstige anteriore Rektumresektion, n.n.bez.
44.39↔	Sonstige Gastroenterostomie	48.63.10↔	Sonstige Ant Rektumresektion, Erw Ant Resektion
44.42↔	Übernähung eines Ulcus duodeni	48.63.99↔	Sonstige anteriore Rektumresektion, sonstige
44.5x.00↔	Revision einer Magen Anastomose, n.n.bez.	48.64.00↔	Posteriore Rektumresektion, n.n.bez.
44.5x.10↔	Revision e Magen Anast nach Billroth I und II Operation	48.64.10↔	Pst Rktrs, Pst Rktrs m Entrstm u Blindverschluss
44.5x.20↔	Rev e Magen Anast na RouxYO p o m intestinaler Intpos	48.64.99↔	Posteriore Rektumresektion, sonstige
44.5x.99↔	Revision einer Magen Anastomose, sonstige	48.65↔	Rektumresektion nach Duhamel
44.63.00↔	Verschluss einer anderen Magenfistel, n.n.bez.	48.69.00↔	Sonstige Rektumresektion, n.n.bez.
44.63.11↔	Verschluss einer anderen Magenfistel, offen chirurgisch	48.69.10↔	Sonstige Rektres m Enterostoma und Blindverschluss
44.63.12↔	Verschluss einer anderen Magenfistel, laparoskopisch	48.69.11↔	Sonstige Rektumresektion ohne Sphinktererhaltung
44.63.99↔	Verschluss einer anderen Magenfistel, sonstige	48.69.99↔	Sonstige Rektumresektion, sonstige
45.51↔	Isolation eines Dünndarmsegments	48.74↔	Rektorektostomie
45.52↔	Isolation eines Dickdarmsegments	49.74↔	M. gracilis-Transposition bei Analinkontinenz
45.61↔	Multiple Segmentresektion am Dünndarm	50.21↔	Marsupialisation einer Leberläsion
45.62↔	Sonstige Teilresektion am Dünndarm	50.22.00↔	Partielle Hepatektomie, n.n.bez.
45.63.00↔	Totalexstirpation des Dünndarms, n.n.bez.	50.22.10↔	Prt Hptkt, Prk Prt Hptkt (Lk Exz, Endzstnrskti, Keilrs)
45.63.99↔	Totalexstirpation des Dünndarms, sonstige	50.22.20↔	Partielle Hepatektomie, Endozystenresektion, offen chirurgisch

50.22.21↔	Partielle Hepatektomie, Endozystenresektion, laparoskopisch	76.44.99↔	Totale Ostekt an and Gschk m glz Reko, sonstige
50.22.30↔	Partielle Hepatektomie, Keilresektion, offen chirurgisch	76.46.00↔	Sonstige Rekonstruktion an and Gschk, n.n.bez.
50.22.31↔	Partielle Hepatektomie, Keilresektion, laparoskopisch	76.46.10↔	So Reko an and Gschk m mikrovaskanast Transplantat
50.22.40↔	Partielle Hepatektomie, Resektion eines Lebersegments	76.46.99↔	Sonstige Rekonstruktion an and Gschk, sonstige
50.22.41↔	Part Hepatekt, Res mehr Ni zusammenhängender Leberseg	77.91.00↔	Totale Res von Skap, Klav, Rip und Sternum, n.n.bez.
50.22.42↔	Part Hepatekt, Part Hepatekt zur Transplantation	77.91.10↔	Totale Resektion von Skapula und Klavikula
50.22.99↔	Partielle Hepatektomie, sonstige	77.91.11↔	Totale Resektion einer Rippe
50.23↔	Offene Exzision von Läsion oder Gewebe an der Leber	77.91.12↔	Totale Resektion einer Halsrippe
50.25↔	Laparoskop Exzision von Läsion oder Gewebe an der Leber	77.91.13↔	Totale Resektion des Sternums
50.26↔	Sonstige und Ni näh bez Exz von Läs oder Gew an d Leb	77.91.99↔	Totale Res von Skap, Klav, Rip und Sternum, sonstige
50.29.00↔	Sonstige Destruktion einer Läsion der Leber, n.n.bez.	78.49.20↔	Wirbelkörperersatz (z.B. bei Kyphose), n.n.bez.
50.29.10↔	Perkutane Destruktion einer Läsion der Leber	78.49.21↔	Wirbelkers d Implant (z.B. b Kyphose): 1 Wirbelk
50.29.99↔	Sonstige Destruktion einer Läsion der Leber, sonstige	78.49.22↔	Wirbelkers d Implant (z.B. b Kyphose): 2 Wirbelk
50.3x.00↔	Lobektomie der Leber, n.n.bez.	78.49.23↔	Wirbelkers d Implant (z.B. b Kyphose): 3 Wirbelk
50.3x.01↔	Lobekt / Hemihepekt / Res mehr Leberseg, auss zur Tx	78.49.24↔	Wirbelkers d Implant (z.B. b Kyphose): 4 Wirbelk
50.3x.08↔	Sgmntsrktion, S o n.n.bz. Ant Lbrsktion, auss z Tx	78.49.25↔	Wirbelkers d Implant (z.B. b Kyphs): 5 o mehr Wrblk
50.3x.11↔	Lbkt / Hmhpkt / Rs mhr Lbrsg, z Lbndrgnspnd	78.49.26↔	Wirbelkers d So Mat (z.B. b Kyphose), 1 Wirbelk
50.3x.18↔	So o n.n.bez. Anat Leberresektion, zur Transplantation	78.49.27↔	Wirbelkers d So Mat (z.B. b Kyphose), 2 Wirbelk
50.4x.00↔	Totale Hepatektomie, n.n.bez.	78.49.28↔	Wirbelkers d So Mat (z.B. b Kyphose), 3 Wirbelk
50.4x.99↔	Totale Hepatektomie, sonstige	78.49.29↔	Wirbelkörperersatz (z.B. bei Kyphose), sonstige
50.61.00↔	Verschluss einer Leberverletzung, n.n.bez.	78.49.2a↔	Wirbelkers d So Mat (z.B. b Kyphose), 4 o mehr Wirbelk
50.61.10↔	Verschluss einer Leberverletzung, durch Naht	78.49.31↔	Kompl Reko d Ws (z.B. b Kyphose) d vord Abstützspan
50.61.11↔	Verschluss einer Leberverletzung, durch Tamponade	78.49.32↔	Kmpl Rk d Ws (zB b Kyphs) d Kyphtmie (zB n LndstHSlzr)
50.61.12↔	Verschluss einer Leberverletzung, durch Omentumplastik	78.49.33↔	Kmpl Rk d Ws (z.B. b Kyphs) d Drs Krr oh vntrls Rleas
50.61.99↔	Verschluss einer Leberverletzung, sonstige	78.49.34↔	Kmpl Rk d Ws (z.B. b Kyphs) d Drs Krr m vntr Rleas
51.32↔	Anastomose zwischen Gallenblase und Darm	78.49.35↔	Kompl Reko d Ws (z.B. b Kyphose) d dorsoventrale Korr
51.34↔	Anastomose zwischen Gallenblase und Magen	78.49.36↔	Knt u plysgmntl Drs Lrdspnd (DLS) n Zielk (zB b Kyphs)
51.35↔	Sonstige Anastomose der Gallenblase	78.49.37↔	Klt u trdkrl Sbrtrknstm (zB n Tsn o HsYL) (zB b Kyphs)
51.36↔	Cholechoenterostomie	78.49.38↔	Klt u mngmtl zvkthrk Ldsp zB n Msn, Ut o Sns zB b Kyphs
51.37↔	Anastomose zw Ductus hepaticus und Gastrointestinaltrakt	78.49.40↔	Kpl Rk d Ws d Wt Ep mt K a FGsLg [Sp My A (SMA)St], 1 Kl
51.39↔	Sonstige Gallenganganastomose	78.49.41↔	Kpl Rk d Ws d Wt Ep mt K a FGsLg [Sp My A (SMA)St], 2 K
52.51.00↔	Proximale Pankreatektomie, n.n.bez.	78.49.42↔	Kpl Rk d Ws d Wt Ep mt K a FGsLg [Sp My A (SMA)St], 3 K
52.51.10↔	Proximale Pankreatektomie, pyloruserhaltend	78.49.43↔	Kpl Rk d Ws d Wt Ep mt K a FGsLg [Sp My A (SMA)St], 4 K
52.51.20↔	Proximale Pankreatektomie, duodenumhaltend	78.49.44↔	Kpl Rk d Ws d Wt Ep mt K a FGsLg [Sp My A (SMA)St], 5 K
52.51.99↔	Proximale Pankreatektomie, sonstige	78.49.45↔	Kpl Rk d Ws d Wt Ep mt K a FGsLg [Sp My A (SMA)St], 6 K
52.52↔	Kaudale Pankreatektomie	78.49.46↔	Kpl Rk d Ws d Wt Ep mt K a FGsLg [Sp My A (SMA)St], 7 K
52.53↔	Radikale subtotale Pankreatektomie	78.49.47↔	Kpl Rk d Ws d Wt Ep mt K a FGsLg [Sp My A (SMA)St], 8 K
52.59↔	Sonstige partielle Pankreatektomie	78.49.48↔	Kpl Rk d Ws d Wt Ep mt K a FGsLg [Sp My A (SMA)St], 9 K
52.6x.00↔	Totale Pankreatektomie, n.n.bez.	78.49.4a↔	Kpl Rk d Ws d Wt Ep mt K a FGsLg [Sp My A (SMA)St], 10 K
52.6x.99↔	Totale Pankreatektomie, sonstige	78.49.4b↔	Kpl Rk d Ws d Wt Ep mt K a FGsLg [Sp My A (SMA)St], 11 K
52.7↔	Radikale Pankreatikoduodenektomie	78.49.4c↔	Kpl Rk d Ws d Wt Ep mt K a FGsLg [Sp My A (SMA)St], 12 K
52.96↔	Anastomose des Pankreas	78.49.4d↔	Kl Rk d Ws d W Ep m K a FGLg [Sp M A (SMA)St], 13 u mr K
57.71.00↔	Radikale Zystektomie, n.n.bez.	78.49.4e↔	Kmpl Rk d Ws (z.B. b Skl) d drsvntrl Epphysd
57.71.10↔	Rad Zystektomie, oh Urethrektomie, b Mann, offen chir	78.49.4f↔	Kmpl Rk d Ws (z.B. b Skl) d untrl Epphysd m drs Wrblfs
57.71.11↔	Rad Zystektomie, oh Urethrektomie, b Mann, laparask	78.49.4g↔	Kmpl Rk d Ws (z.B. b Skl) d btrl Epphysd m drs Wrblfs
57.71.20↔	Rad Zystektomie, m Urethrektomie, b Mann, offen chir	78.49.57↔	Vnt istmt Krspsy (zB b Skl), N prmstb, 3-6 Sg
57.71.21↔	Rad Zystektomie, m Urethrektomie, b Mann, laparask	78.49.58↔	Vnt istmt Krspsy (zB b Skl), N prmstb, 7-10 Sg
57.71.30↔	Rad Zystektomie, oh Urethrekt, b d Frau, offen chir	78.49.59↔	Drs o vnt instrmnt Krrktrspndyl (z.B. b Skl), S
57.71.31↔	Rad Zystektomie, oh Urethrektomie, b d Frau, laparask	78.49.5a↔	Vnt instrmnt Krspsy (zB b Skl), N prmstb, 11 o mr Sg
57.71.40↔	Rad Zystektomie, m Urethrektomie, b d Frau, offen chir	78.49.5b↔	Vnt istmt Krspsy (zB b Skl), prmstb, 3-6 Sg
57.71.41↔	Rad Zystektomie, m Urethrektomie, b d Frau, laparask	78.49.5c↔	Vnt istmt Krspsy (zB b Skl), prmstb, 7-10 Sg
57.71.50↔	Rd Zystkt, BEvszrtion (Exnt) b Mnn, offn chr	78.49.5d↔	Vnt istmt Krspsy (zB b Skl), prmstb, 11 o mr Sg
57.71.51↔	Rad Zystekt, BEviszeration (Exent) b Mann, laparask	78.49.60↔	Drs u vnt kmb istmt Krspsy (zB b Skl), nnbz
57.71.99↔	Radikale Zystektomie, sonstige	78.49.61↔	Drs u vnt kb istmt Krrktrspndyl (zB b Skl) N prmst, 3-6 Sg
57.87.00↔	Rekonstruktion an der Hamblase, n.n.bez.	78.49.62↔	Drs u vnt kb istmt Krrktrspndyl (zB b Skl) N prmst, 7-10 Sg
57.87.10↔	Reko an d Hambl, m lleum, Kolon o Mag, offen chir	78.49.63↔	Drs u vnt kb istmt Krspsy (zB b Skl) N prmst, 11 o mr Sg
57.87.11↔	Reko an d Hambl, m lleum, Kolon o Mag, laparask	78.49.64↔	Drs u vnt kb istmt Krspsy (zB b Skl), prmstb, 3-6 Sg
57.87.20↔	Umwdl e and supaves Hamabl i e Ersharnbl, offen chir	78.49.65↔	Drs u vnt kb istmt Krspsy (zB b Skl), prmstb, 7-10 Sg
57.87.21↔	Umwdl e and supaves Hamabl i e Ersharnbl, laparask	78.49.66↔	Drs u vnt kb istmt Krspsy (zB b Skl), prmstb, 11 o mr Sg
57.87.30↔	Reduktionsplastik der Hamblase, offen chirurgisch	78.49.69↔	Drs u vnt kmb instrmnt Krrktrspndyl (z.B. b Skl), S
57.87.31↔	Reduktionsplastik der Hamblase, laparoskopisch	78.49.70↔	Komplexe Rekonstruktion der Wirbelsäule, n.n.bez.
57.87.40↔	Augmentation der Hamblase, offen chirurgisch	78.49.71↔	Kmpl Rk d Ws (zB b Skl) d sbkt Hrrngntmrtmition (b Knd)
57.87.41↔	Augmentation der Hamblase, laparoskopisch	78.49.79↔	Komplexe Rekonstruktion der Wirbelsäule, sonstige
57.87.99↔	Rekonstruktion an der Hamblase, sonstige	81.01↔	Spondylodese an Atlas-Axis
68.8↔	Becken-Eviszeration	81.02↔	Sonstige zervikale Spondylodese mit ventralem Zugang
71.5↔	Radikale Vulvektomie	81.03↔	Sonstige zervikale Spondylodese mit dorsalem Zugang
76.44.00↔	Totale Ostekt an and Gschk m glz Reko, n.n.bez.	81.04↔	Dorsale und dorsolumbale Spondylodese, ventraler Zugang
76.44.10↔	Tot Ostekt an and Gschk, Reko m mikrovaskanast Tx	81.05↔	Dorsale und dorsolumbale Spondylodese, dorsaler Zugang
76.44.11↔	Tot Ostekt an and Gschk, Reko m Ni vaskularisiertem Tx	81.06↔	Lumbale und lumbosakrale Spondylodese, ventraler Zugang
76.44.19↔	Totale Ostekt an and Gschk m sonstiger Rekonstruktion	81.07↔	Lumbale und lumbosakrale Spondylod, intratransverser Zugang

81.08↔	Lumbale und lumbosakrale Spondylodese, dorsaler Zugang	81.63.23↔	Spondylodese von 7 - 8 Wirbeln, dorsal, dynamisch
81.11↔	Arthrodes am Sprunggelenk	81.63.99↔	Spondylodese o Reop e Spondylodese von 48 Wirbeln, So
81.12.00↔	Arthrodes Double, n.n.bez.	81.64.00↔	Spndylods o Reop e Spndylods v 9 o mhr Wrbl, n.n.bz.
81.12.10↔	Arthrodes oberes Sprunggelenk mit unterem Sprunggelenk	81.64.10↔	Spondylodese von 9 oder mehr Wirbeln, dorsal
81.12.11↔	Arthrod Ob Sg m unterem Sg und Chopartgelenk	81.64.11↔	Spndylods v 9 o mhr Wrbl, drs u vnt kmb, intrkrprl
81.12.12↔	Arthrod unteres Sprunggelenk, 2 Sprunggelenkskammern	81.64.99↔	Spondylodes o Reop e Spondylodes v 9 o mehr Wirb, So
81.12.13↔	Arthrod unteres Sprunggelenk, 3 Sprunggelenkskammern	81.65.00↔	Vertebroplastik, n.n.bez.
81.12.99↔	Arthrodes Double, sonstige	81.65.10↔	Vertebroplastik, 1 Wirbelkörper
81.22↔	Knie-Arthrodes	81.65.11↔	Vertebroplastik, 2 Wirbelkörper
81.31↔	Reoperation einer Spondylodese an Atlas-Axis	81.65.12↔	Vertebroplastik, 3 Wirbelkörper
81.32↔	Reop e sonst zervikalen Spondylodes m ventralem Zugang	81.65.13↔	Vertebroplastik, 4 und mehr Wirbelkörper
81.33↔	Reop e sonstigen zervikalen Spondylodese m dors Zugang	81.65.99↔	Vertebroplastik, sonstige
81.34↔	Reop e dors u dorsolumb Spondylodes, ventraler Zugang	81.66.00↔	Kyphoplastik, n.n.bez.
81.35↔	Reop e dors und dorsolumb Spondylodese, dors Zugang	81.66.10↔	Kyphoplastik, 1 Wirbelkörper
81.36↔	Reop e lumb u lumbosakr Spondylodes, ventraler Zugang	81.66.11↔	Kyphoplastik, 2 Wirbelkörper
81.37↔	Reop e lmb u lmbskr Spndylods, intrtrnsvrs Zg	81.66.12↔	Kyphoplastik, 3 Wirbelkörper
81.38↔	Reop e lumb und lumbosakr Spondylodese, dors Zugang	81.66.13↔	Kyphoplastik, 4 und mehr Wirbelkörper
81.51.00↔	Totalendoprothese des Hüftgelenks, n.n.bez.	81.66.99↔	Kyphoplastik, sonstige
81.51.10↔	Totalendoprothese des Hüftgelenks, Sonderprothese	84.51.00↔	Einsetzen von interkorporellen Implantaten, n.n.bez.
81.51.99↔	Totalendoprothese des Hüftgelenks, sonstige	84.51.10↔	Einsetzen von interkorporellen Cages, 1 Segment
81.52.00↔	Partielle Hüftarthroplastik, n.n.bez.	84.51.11↔	Einsetzen von interkorporellen Cages, 2 Segmente
81.52.10↔	Partielle Hüftarthpl, Femurkprot und Duokopfproth	84.51.12↔	Einsetzen von interkorporellen Cages, 3 Segmente
81.52.11↔	Part Hüftarthpl, Gelpfannstüsch und GelschnPfanne	84.51.13↔	Einsetzen von interkorporellen Cages, 4 oder mehr Segmente
81.52.99↔	Partielle Hüftarthroplastik, sonstige	84.51.99↔	Einsetzen von interkorporellen Implantaten, sonstige
81.53.00↔	Revision einer Hüftendoprothese, n.n.bez.	86.94.00↔	Eins o Ers v Plsgnrt e Neurstm, Enzlsys, N spzf ob aufbl, nmbz
81.53.10↔	Revision einer Hüftendoprothese, ohne Wechsel	86.94.10↔	Enstz v Plsgnrt e intrkr Neurstm, Enzlsys, N wiedrauff
81.53.11↔	Rv e Obrflrsprt a Hüftgl u Neuimpl e Hüftndprth	86.94.11↔	Enstz v Plsgnrt e epd Neurstm, Enzlsys, N wiedrauff
81.53.12↔	Revision e Duokopfproth und Neuimpl e Hüftendoproth	86.94.12↔	Enstz v Plsgnrt e prph Neurstm, Enzlsys, N wiedrauff
81.53.13↔	Rev e sonst Hüftendoproth und Neuimpl e Hüftendoproth	86.94.20↔	Erstz v Plsgnrt e intrkr Neurstm, Enzlsys, N wiedrauff
81.53.99↔	Revision einer Hüftendoprothese, sonstige	86.94.21↔	Erstz v Plsgnrt e epd Neurstm, Enzlsys, N wiedrauff
81.54.00↔	Totalendoprothese des Kniegelenks, n.n.bez.	86.94.22↔	Erstz v Plsgnrt e prph Neurstm, Enzlsys, N wiedrauff
81.54.10↔	Unikondyläre Schlittenprothese des Kniegelenks	86.94.99↔	Eins o Ers v Plsgnrt e Neurstm, Enzlsys, N spzf ob aufbl, S
81.54.11↔	Bikondyläre Oberflächenersatzprothese des Kniegelenks	86.95.00↔	Eins o Ers v Plsgnrt e Neurstm, Mhrlsys, N spzf ob aufbl, nmbz
81.54.12↔	Scharnierendoprothese des Kniegelenks	86.95.10↔	Enstz v Plsgnrt e intrkr Neurstm, Mhrlsys, N wiedrauff
81.54.13↔	Patellaersatz des Kniegelenks	86.95.11↔	Enstz v Plsgnrt e epd Neurstm, Mhrlsys, N wiedrauff
81.54.14↔	Sonderprothese des Kniegelenks	86.95.12↔	Enstz v Plsgnrt e prph Neurstm, Mhrlsys, N wiedrauff
81.54.99↔	Totalendoprothese des Kniegelenks, sonstige	86.95.20↔	Erstz v Plsgnrt e intrkr Neurstm, Mhrlsys, N wiedrauff
81.55.00↔	Revision einer Knieprothese, n.n.bez.	86.95.21↔	Erstz v Plsgnrt e epd Neurstm, Mhrlsys, N wiedrauff
81.55.10↔	Revision einer Knieprothese, ohne Wechsel	86.95.22↔	Erstz v Plsgnrt e prph Neurstm, Mhrlsys, N wiedrauff
81.55.11↔	Revision e Knieprothese und Wechsel e Patellaersatzes	86.95.99↔	Eins o Ers v Plsgnrt e Neurstm, Mhrlsys, N spzf ob aufbl, S
81.55.12↔	Revision e Knieproth und Neuimpl e Knieendoprothese	86.96.00↔	Enstz o Erstz v snst Plsgnrt e Neurstm, n.n.bz.
81.55.99↔	Revision einer Knieprothese, sonstige	86.96.10↔	Einsetz von Pulsgenerator zur Vorderwurzelstimulation
81.56↔	Totalprothese des oberen Sprunggelenks	86.96.11↔	Einsetzen von Pulsgenerator zur Vagusnervstimulation
81.59.00↔	Revision des Gelenkersatzes der unteren Extremitäten, nmbz	86.96.20↔	Ersetzen von Pulsgenerator zur Vorderwurzelstimulation
81.59.10↔	Revision d Gellers d unteren Extrem, ohne Wechsel	86.96.21↔	Ersetzen von Pulsgenerator zur Vagusnervstimulation
81.59.11↔	Revision und Wechsel einer Sprunggelenkendoprothese	86.96.99↔	Einsetz o Ersetz von sonst Pulsgenerator e Neurostim, So
81.59.12↔	Revision und Wechsel einer Fusswurzelendoprothese	86.97↔	Enstz o Erstz v aufbl Plsgnrt e Neurstm, Enzlsys
81.59.13↔	Revision und Wechsel e Vorfussoder Zehenendoprothese	86.98.00↔	Eins o Erstz v aufbl Plsgnrt e Neurstm, Mhrlsys, nmbz
81.59.99↔	Revision des Gelenkersatzes der unteren Extremitäten, sonst	86.98.10↔	Enstz v aufbl Plsgnrt e intrkr Neurstm, Mhrlsys
81.62.00↔	Spondylodes o Reop e Spondylodes v 23 Wirb, n.n.bez.	86.98.11↔	Enstz v aufbl Plsgnrt e epd Neurstm, Mhrlsys
81.62.10↔	Spondylodese von 2 Wirbeln, dorsal	86.98.12↔	Enstz v aufbl Plsgnrt e prph Neurstm, Mhrlsys
81.62.11↔	Spondylodes v 2 Wirbeln, dors u vent komb, interkorp	86.98.20↔	Erstz v aufbl Plsgnrt e intrkr Neurstm, Mhrlsys
81.62.12↔	Spondylodese von 2 Wirbeln, ventral, interkorporell	86.98.21↔	Ersetz v aufbl Pulsgenerat e epid Neurostim, Mehrelsys
81.62.13↔	Spondylodese von 2 Wirbeln, dorsal, dynamisch	86.98.22↔	Erstz v aufbl Plsgnrt e prph Neurstm, Mhrlsys
81.62.20↔	Spondylodese von 3 Wirbeln, dorsal	86.98.99↔	Enstz o Erstz v aufbl Plsgnrt e Neurstm, Mhrlsys, S
81.62.21↔	Spondylodes v 3 Wirbeln, dors u vent komb, interkorp	92.39.00↔	Sonstige stereotaktische Radiochirurgie, n.n.bez.
81.62.22↔	Spondylodese von 3 Wirbeln, ventral, interkorporell	92.39.01↔	And Hochvstrth, Stereot Bestr, frakt, zereb, n.n.bez.
81.62.23↔	Spondylodese von 3 Wirbeln, dorsal, dynamisch	92.39.11↔	And Hchvstrth, Streot Bstr, frkt, Extrzr, n.n.bz.
81.62.99↔	Spondylodese o Reop e Spondylodese von 23 Wirbeln, So	92.39.20↔	And Hchvstrth, Streot Bstr, frkt: zrb, intmd Rdiath
81.63.00↔	Spondylodes o Reop e Spondylodes v 48 Wirb, n.n.bez.	92.39.21↔	And Hchvstrth, Streot Bstr, frkt: zrb, intmd Bgnbstr (IMAT)
81.63.10↔	Spondylodese von 4 - 6 Wirbeln, dorsal	92.39.22↔	And Hchvstrth, Streot Bstr, frkt: zrb, bldgst Enst
81.63.11↔	Spondylodes v 4 6 Wirb, dors u vent komb, interkorp	92.39.29↔	And Hochvstrth, Stereot Bestr, frakt, zerebral, So
81.63.12↔	Spondylodese von 4 - 6 Wirbeln, ventral, interkorporell	92.39.30↔	And Hchvstrth, Streot Bstr, frkt: Extrzr, intmd Rdiath
81.63.13↔	Spondylodese von 4 - 6 Wirbeln, dorsal, dynamisch	92.39.31↔	And Hchvstrth, Streot Bstr, frkt: Extrzr, intmd Bgnbstr (IMAT)
81.63.20↔	Spondylodese von 7 - 8 Wirbeln, dorsal	92.39.32↔	And Hchvstrth, Streot Bstr, frkt: Extrzr, bldgst Enst
81.63.21↔	Spondylodes v 7 8 Wirb, dors u vent komb, interkorp	92.39.39↔	And Hochvstrth, Stereot Bestr, frakt, Extrazer, So
81.63.22↔	Spondylodese von 7 - 8 Wirbeln, ventral, interkorporell		

ADRG X60**Verletzungen und allergische Reaktionen**

Hauptdiagnose in Tabelle X60-1

DRG X60Z**Verletzungen und allergische Reaktionen****Diagnose X60-1**

S01.0	Offene Wunde behaarte Kopfhaut	S31.7	Multiple offene Wunden Abdomen LumbosakrGeg Becken
S01.41	Offene Wunde, Wange	S31.80	Offene Wunde sonst u nnbez Teile Abdomen
S01.49	Off Wund, so u mehr Teil Wange u TemporomandibRegion	S35.0	Verletzung Aorta abdominalis
S01.7	Multiple offene Wunden Kopf	S35.1	Verletzung V cava inferior
S01.80	Nnbez offene Wunde sonstiger Teile Kopf	S35.2	Verletzung Truncus coeliacus od A mesenterica
S01.9	Offene Wunde Kopf, Teil nnbez	S35.3	Verletzung V portae od V lienalis
S07.0	Zerquetschung Gesicht	S35.4	Verletzung von Blutgefäßen Niere
S07.1	Zerquetschung Schädel	S35.5	Verletzung von Blutgefäßen Iliakalregion
S07.8	Zerquetschung sonstiger Teile Kopf	S35.7	Verletz mehr Blutgef in Höhe Abd LumbosakrGeg Becken
S07.9	Zerquetschung Kopf, Teil nnbez	S35.8	Verletzung so Blutgef in Höhe Abd LumbosakrGeg Becken
S08.0	Skalpierungsverletzung	S35.9	Verletzung nnbez Blutgefäß in Höhe Abd Lumbosakr Becken
S08.8	Traumatische Amputation sonst Teile Kopf	S36.88	Verletzung sonstige intraabdominale Organe
S08.9	Traumatische Amputation nnbez Teil Kopf	S38.1	Zerquetschung so u nnbez Teile Abd LumbosakrGeg Becken
S09.0	Verletzung Blutgefäße Kopf, aonkl	S38.3	Traumat Abtrenn so u nnbez Teile Abd LumbosakrGeg Becken
S09.7	Multiple Verletzungen Kopf	S39.7	Multiple Verletzung Abdomen LumbosakrGeg Becken
S09.8	Sonstige nbez Verletzungen Kopf	S39.80	PenisFx
S11.7	Multiple offene Wunden des Halses	S39.88	So nbez Verletz Abd/LumbosGeg/Becken
S11.80	Nnbez offene Wunde sonstiger Teile des Halses	S39.9	Nnbez Verletzung Abdomen Lumbosakralgegend Becken
S11.9	Offene Wunde Hals, Teil nnbez	S41.0	Offene Wunde Schulter
S15.00	Verletzung A carotis, Teil nnbez	S41.1	Offene Wunde Oberarm
S15.01	Verletzung A carotis communis	S41.7	Multiple offene Wunden Schulter u Oberarm
S15.02	Verletzung A carotis externa	S41.80	Nnbez offene Wunde sonst u nnbez Teile Schultergürtel
S15.03	Verletzung A carotis interna	S45.0	Verletzung A axillaris
S15.1	Verletzung A vertebralis	S45.1	Verletzung A brachialis
S15.2	Verletzung V jugularis externa	S45.2	Verletzung V axillaris od V brachialis
S15.3	Verletzung V jugularis interna	S45.3	Verletzung oberfl Venen in Höhe Schulter u Oberarm
S15.7	Verletzung mehrerer Blutgefäße in Höhe Hals	S45.7	Verletzung mehr Blutgefäße in Höhe Schulter u Oberarm
S15.8	Verletzung sonst Blutgefäße in Höhe Hals	S45.8	Verletzung sonst Blutgefäße in Höhe Schulter u Oberarm
S15.9	Verletzung nnbez Blutgefäß in Höhe Hals	S45.9	Verletzung nnbez Blutgefäß in Höhe Schulter u Oberarm
S17.0	Zerquetschung Kehlkopf u Trachea	S47	Zerquetschung, Schulter Oberarm
S17.8	Zerquetschung sonstiger Teile Hals	S48.0	Traumatische Amputation im Schultergelenk
S17.9	Zerquetschung Hals, Teil nnbez	S48.1	Traumatische Amputation zwischen Schulter Ellenbogen
S18	Traumatische Amputation in Halshöhe	S48.9	Traumatische Amputation Schulter u Oberarm, Höhe nnbez
S19.7	Multiple Verletzungen Hals	S49.7	Multiple Verletzungen, Schulter u Oberarm
S19.8	Sonstige nbez Verletzungen Hals	S49.8	Sonst nbez Verletzungen, Schulter u Oberarm
S19.9	Nnbez Verletzung Hals	S49.9	Nnbez Verletzung Schulter u Oberarm
S21.0	Offene Wunde Mamma [Brustdrüse]	S51.0	Offene Wunde Ellenbogen
S21.1	Offene Wunde vordere Thoraxwand	S51.7	Multiple offene Wunden Unterarm
S21.2	Offene Wunde hintere Thoraxwand	S51.80	Nnbez offene Wunde sonstiger Teile des Unterarmes
S21.7	Multiple offene Wunden Thoraxwand	S51.9	Offene Wunde Unterarm, Teil nnbez
S21.80	Nnbez offene Wunde sonstiger Teile Thorax	S55.0	Verletzung A ulnaris, in Höhe Unterarm
S21.9	Offene Wunde Thorax, Teil nnbez	S55.1	Verletzung A radialis, in Höhe Unterarm
S25.0	Verletzung Aorta thoracica	S55.2	Verletzung von Venen, in Höhe Unterarm
S25.1	Verletzung Truncus brachiocephalicus od A subclavia	S55.7	Verletzung mehrerer Blutgefäße, in Höhe Unterarm
S25.2	Verletzung V cava superior	S55.8	Verletzung sonst Blutgefäße, in Höhe Unterarm
S25.3	Verletzung V brachiocephalica od V subclavia	S55.9	Verletzung eines nnbez Blutgefäßes, in Höhe Unterarm
S25.4	Verletzung von Pulmonalgefäßen	S57.0	Zerquetschung, Ellenbogen
S25.5	Verletzung von Interkostalgefäßen	S57.8	Zerquetschung, sonstiger Teile Unterarm
S25.7	Verletzung mehrerer Blutgefäße Thorax	S57.9	Zerquetschung Unterarm, Teil nnbez
S25.8	Verletzung sonst Blutgefäße Thorax	S58.0	Traumatische Amputation im Ellenbogengelenk
S25.9	Verletzung nnbez Blutgefäß Thorax	S58.1	Traumatische Amputation zw Ellenbogen u Handgelenk
S27.7	Multiple Verletzungen intrathorakaler Organe	S58.9	Traumatische Amputation am Unterarm, Höhe nnbez
S27.9	Verletzung eines nnbez intrathorakalen Organes	S59.7	Multiple Verletzungen Unterarm
S28.0	Brustkorbzerquetschung	S59.8	Sonstige nbez Verletzungen Unterarm
S28.1	Traumatische Amputation eines Teiles Thorax	S59.9	Nnbez Verletzung Unterarm
S29.7	Multiple Verletzungen Thorax	S61.0	Offene Wunde ein/mehr Finger oh Schädigung Nagel
S29.8	Sonstige nbez Verletzungen Thorax	S61.1	Offene Wunde ein/mehr Finger m Schädigung Nagel
S29.9	Nnbez Verletzung Thorax	S61.7	Multiple offene Wunden Handgelenk u Hand
S31.0	Offene Wunde Lumbosakralgegend Becken	S61.80	Nnbez offene Wunde sonst Teile Handgelenk u Hand
S31.1	Offene Wunde Bauchdecke	S61.9	Offene Wunde Handgelenk u Hand, Teil nnbez

S65.0	Verletzung A unlaris, in Höhe Handgelenk u Hand	S95.7	Verletz mehr Blutgefäße in Höhe Knöchel Fuß
S65.1	Verletzung A radialis, in Höhe Handgelenk u Hand	S95.8	Verletz sonst Blutgefäße in Höhe Knöchel Fuß
S65.2	Verletzung Gefäße Arcus palmaris superficialis	S95.9	Verletz eines nnbez Blutgefäßes in Höhe Knöchel Fuß
S65.3	Verletzung Gefäße Arcus palmaris profundus	S97.0	Zerquetschung OSG
S65.4	Verletzung ein/mehr Blutgefäße, Daumen	S97.1	Zerquetschung ein/mehr Zehen
S65.5	Verletzung ein/mehr Blutgefäße, sonst Finger	S97.8	Zerquetschung sonst Teile OSG Fuß
S65.7	Verletzung mehr Blutgefäße in Höhe Handgelenk u Hand	S98.0	Traumatische Amputation Fuß in Höhe OSG
S65.8	Verletzung sonst Blutgefäße in Höhe Handgelenk u Hand	S98.1	Traumatische Amputation einzelne Zehe
S65.9	Verletzung nnbez Blutgefäß im Ber Handgelenk u Hand	S98.2	Traumatische Amputation von zwei od mehr Zehen
S67.0	Zerquetschung Daumen ein/mehr sonstiger Finger	S98.3	Traumatische Amputation sonst Teile Fuß
S67.8	Zerquetschung sonst u nnbez Teile Handgelenk Hand	S98.4	Traumatische Amputation am Fuß, Höhe nnbez
S68.0	Traumatische Amputation Daumen (komplett) (partiell)	S99.7	Multiple Verletzung Knöchelregion Fuß
S68.1	Traumat Amput so einzel Finger (komplett) (partiell)	S99.8	Sonst nbez Verletzung Knöchelregion Fuß
S68.2	Isol traumat Amputat zwei/mehr Finger (komplett) (partiell)	S99.9	Nnbez Verletzung Knöchelregion Fuß
S68.3	Komb traumat Amput (Teile) ein/mehr Fing and T HdGel/Hd	T01.0	Offene Wunde m Beteiligung von Kopf u Hals
S68.4	Traumatische Amputation Hand, in Höhe Handgelenk	T01.1	Off Wunden m Bet Thorax u Abd/LumbosakrGeg/Becken
S68.8	Traumatische Amputation sonst Teile Handgelenk Hand	T01.2	Offene Wunden m Bet mehr Regionen obere Extremität(en)
S68.9	Traumatische Amputation an Handgelenk Hand, Höhe nnbez	T01.3	Offene Wunden m Bet mehr Regionen untere Extremität(en)
S69.7	Multiple Verletzung Handgelenk Hand	T01.6	Offene Wunden m Bet mehr Reg obere/untere Extremitäten
S69.8	Sonst nbez Verletzung Handgelenk Hand	T01.8	Offene Wunden an sonst Kombinat von Körperregionen
S69.9	Nnbez Verletzung Handgelenk Hand	T01.9	Multiple offene Wunden, nnbez
S71.0	Offene Wunde Hüfte	T02.40	Fx m Betteilg mehr Reg beider ob Extremität, geschl od onA
S71.1	Offene Wunde Oberschenkel	T02.41	Frakturen m Bet mehr Reg beider ob Extremitäten, offen
S71.7	Multiple offene Wunden Hüfte u OS	T02.50	Fx m Bet mehr Reg beider unt Extremitäten, geschl od onA
S71.80	Offene Wunde sonst u nnbez Teile Beckengürtel	T02.51	Frakturen m Bet mehr Reg beider unt Extremitäten, offen
S75.0	Verletzung A femoralis	T02.60	Fx m Bet mehr Reg obere/untere Extr, geschl od onA
S75.1	Verletzung V femoralis, in Höhe Hüfte Oberschenkel	T02.61	Fx m Bet mehr Reg obere/untere Extr, offen
S75.2	Verletz V saphena magna, in Höhe Hüfte u Oberschenkel	T02.70	Fx m Bet Thor Lumbos Extr od Thor Beck Extr, geschl/onA
S75.7	Verletz mehr Blutgefäße, in Höhe Hüfte u Oberschenkel	T02.71	Fx m Bet Thor Lumbos Extr od Thor Beck Extr, offen
S75.8	Verletz sonst Blutgefäße, in Höhe Hüfte u Oberschenkel	T04.0	Zerquetschungen m Beteiligung von Kopf u Hals
S75.9	Verletz nnbez Blutgefäß, in Höhe Hüfte u Oberschenkel	T04.1	Zerquetsch m Bet Thor Abd, Thor Lumbos od Thor Becken
S77.0	Zerquetschung Hüfte	T04.2	Zerquetsch m Bet mehr Regionen obere Extremität(en)
S77.1	Zerquetschung Oberschenkel	T04.3	Zerquetsch m Bet mehr Regionen untere Extremität(en)
S77.2	Zerquetschung m Beteiligung Hüfte Oberschenkel	T04.4	Zerquetsch m Bet mehr Reg obere/untere Extremitäten
S78.0	Traumatische Amputation im Hüftgelenk	T04.7	Zerquetsch mBet Th/Abd/Ex, Th/Lumbos/Extr od Th/Be/Ex
S78.1	Traumatische Amputation zwischen Hüfte u Knie	T04.8	Zerquetsch m Bet sonst Kombinat von Körperregionen
S78.9	Traumatische Amputation an Hüfte OS, Höhe nnbez	T04.9	Multiple Zerquetschungen, nnbez
S79.7	Multiple Verletzung Hüfte Oberschenkel	T05.0	Traumatische Amputation beider Hände
S79.8	Sonst nbez Verletzung Hüfte Oberschenkel	T05.1	Traumat Amput Hand u and Arm [jede Höhe, ausg Hand]
S79.9	Nnbez Verletzung Hüfte Oberschenkel	T05.2	Traumatische Amputation beider Arme [jede Höhe]
S81.0	Offene Wunde Knie	T05.3	Traumatische Amputation beider Füße
S81.7	Multiple offene Wunden Unterschenkel	T05.4	Traumat Amputat Fuß u and Bein [jede Höhe, ausg Fuß]
S81.80	Nnbez offene Wunde sonstiger Teile Unterschenkel	T05.5	Traumatische Amputation beider Beine [jede Höhe]
S81.9	Offene Wunde Unterschenkel, Teil nnbez	T05.6	Traumat Amputat Arme Beine, in jed Kombinat [jed Höhe]
S85.0	Verletzung A poplitea	T05.8	Traumat Amputat m Bet so Kombinat von Körperregionen
S85.1	Verletzung A tibialis (anterior) (posterior)	T05.9	Multiple traumatische Amputationen, nnbez
S85.2	Verletzung A peronaea	T06.3	Verletzung Blutgefäße m Bet mehr Körperregionen
S85.3	Verletzung V saphena magna in Höhe Unterschenkel	T06.5	Verletz m Bet intrathor/-abd Org od intrathor u Beckenorg
S85.4	Verletzung V saphena parva in Höhe Unterschenkel	T06.8	Sonst nbez Verletzungen m Bet mehrerer Körperregionen
S85.5	Verletzung V poplitea	T07	Nnbez multiple Verletzungen
S85.7	Verletzung mehr Blutgefäße in Höhe Unterschenkel	T09.1	Offene Wunde des Rumpfes, Höhe nnbez
S85.8	Verletzung sonst Blutgefäße in Höhe Unterschenkel	T09.6	Traumatische Amputation Rumpf, Höhe nnbez
S85.9	Verletzung nnbez Blutgefäß in Höhe Unterschenkel	T09.8	Sonst nbez Verletzungen Rumpf, Höhe nnbez
S87.0	Zerquetschung Knie	T09.9	Nnbez Verletzung Rumpf, Höhe nnbez
S87.8	Zerquetschung sonst u nnbez Teile Unterschenkel	T11.1	Offene Wunde obere Extremität, Höhe nnbez
S88.0	Traumatische Amputation im Kniegelenk	T11.4	Verletzung nnbez Blutgefäß obere Extremität, Höhe nnbez
S88.1	Traumatische Amputation zw Knie oberem Sprunggelenk	T11.6	Traumatische Amputation obere Extremität, Höhe nnbez
S88.9	Traumatische Amputation am Unterschenkel, Höhe nnbez	T11.8	Sonst nbez Verletzungen obere Extremität, Höhe nnbez
S89.7	Multiple Verletzungen Unterschenkel	T11.9	Nnbez Verletzung obere Extremität, Höhe nnbez
S89.8	Sonstige nbez Verletzungen Unterschenkel	T13.1	Offene Wunde untere Extremität, Höhe nnbez
S89.9	Nnbez Verletzung Unterschenkel	T13.4	Verletz nnbez Blutgefäß untere Extremität, Höhe nnbez
S91.0	Offene Wunde Knöchelregion	T13.6	Traumatische Amputation untere Extremität, Höhe nnbez
S91.1	Offene Wunde ein/mehr Zehen oh Schädigung Nagel	T13.8	Sonst nbez Verletzungen untere Extremität, Höhe nnbez
S91.2	Offene Wunde ein/mehr Zehen m Schädigung Nagel	T13.9	Nnbez Verletzung untere Extremität, Höhe nnbez
S91.3	Offene Wunde sonstiger Teile Fuß	T14.1	Offene Wunde an einer nnbez Körperregion
S91.7	Multiple offene Wunden Knöchelregion Fuß	T14.5	Verletzung ein/mehr Blutgefäße an nnbez Körperregion
S91.80	Off Wunde sonst Teil Knöchelreg/Fuß	T14.7	Zerquetsch u traumatische Amputation nnbez Körperregion
S95.0	Verletzung A dorsalis pedis	T14.8	Sonst Verletzungen nnbez Körperregion
S95.1	Verletzung A plantaris pedis	T14.9	Verletzung, nnbez
S95.2	Verletzung Venen Fußrücken	T78.0	Anaphylaktischer Schock d Nahrungsmittelunverträglichkeit

T78.2	Anaphylaktischer Schock, nnbez	T88.6	Anaph Schock, unerw NW indik-ger AM/Drog b ordn Verabr
T78.3	Angioneurotisches Ödem	T89.00	Komplikationen offene Wunde, nnbez
T78.4	Allergie, nnbez	T89.01	Komplikationen offene Wunde, FK (m/oh Infektion)
T80.5	Anaphylaktischer Schock d Serum	T89.02	Komplikationen offene Wunde, Infektion
T80.6	Sonstige Serumreaktionen	T89.03	Komplikationen offene Wunde, sonst

ADRG X62**Vergiftungen / Toxische Wirkungen von Drogen, Medikamenten und anderen Substanzen oder Folgen einer medizinischen Behandlung**

Hauptdiagnose in Tabelle X62-1 oder Hauptdiagnose in Tabelle X62-2

DRG X62Z**Vergiftungen / Toxische Wirkungen von Drogen, Medikamenten und anderen Substanzen oder Folgen einer medizinischen Behandlung****Hauptdiagnose X62-1**

T36.0	Vergiftung, Penizilline	T42.1	Vergiftung, Iminostilbene
T36.1	Vergiftung, Cephalosporine/and β -Laktam-Antibiotika	T42.2	Vergiftung, Succinimide und Oxazolidine
T36.2	Vergiftung, Chloramphenicol-Gruppe	T42.3	Vergiftung, Barbiturate
T36.3	Vergiftung, Makrolide	T42.4	Vergiftung, Benzodiazepine
T36.4	Vergiftung, Tetrazykline	T42.5	Vergiftung, gemischte Antiepileptika, aonkl
T36.5	Vergiftung, Aminoglykoside	T42.6	Vergiftung, sonst Antiepileptika, Sedativa u Hypnotika
T36.6	Vergiftung, Rifamycine	T42.7	Vergiftung, Antiepileptika, Sedativa u Hypnotika, nnbez
T36.7	Vergiftung, Antimykotika b systemischer Anwendung	T42.8	Vergift, Antiparkinsonm u and zentral wirk Muskelrelax
T36.8	Vergiftung, sonst systemisch wirkende Antibiotika	T43.0	Vergiftung, tri- u tetrazyklische Antidepressiva
T36.9	Vergiftung, systemisch wirkendes Antibiotikum, nnbez	T43.1	Vergiftung, Monoaminoxidase-hemmende Antidepressiva
T37.0	Vergiftung, Sulfonamide	T43.2	Vergiftung, sonst u nnbez Antidepressiva
T37.1	Vergiftung, antimykobakterielle Arzneimittel	T43.3	Vergift, Antipsychotika u Neuroleptika Phenothiazin-Basis
T37.2	Vergiftung, Antimalariamittel u AM gg and Blutprotozoen	T43.4	Vergift, Neuroleptika Butyrophenon- u Thioxanthen-Basis
T37.3	Vergiftung, sonstige Antiprotozoika	T43.5	Vergiftung, sonst u nnbez Antipsychotika u Neuroleptika
T37.4	Vergiftung, Anthelminthika	T43.6	Vergiftung, Psychostimulanzien m Mißbrauchspotential
T37.5	Vergiftung, Virostatika	T43.8	Vergiftung, sonstige psychotrope Substanzen, aonkl
T37.8	Vergiftung, so nbez system wirk Antiinfektiva u Antiparasitika	T43.9	Vergiftung, Psychotrope Substanz, nnbez
T37.9	Vergiftung, system wirk Antiinfektiv u Antiparasitikum, nnbez	T44.0	Vergiftung, Cholinesterase-Hemmer
T38.0	Vergiftung, Glukokortikoide u synthetische Analoga	T44.1	Vergiftung, sonst Parasympathomimetika [Cholinergika]
T38.1	Vergiftung, Schilddrüsenhormone u Ersatzstoffe	T44.2	Vergiftung, Ganglienblocker, aonkl
T38.2	Vergiftung, Thyreostatika	T44.3	Vergiftung, sonst Parasymplytika/Spasmolytika, aonkl
T38.3	Vergift, Insulin u orale blutzuckersenk Arzneim [Antidiab]	T44.4	Vergiftung, Vorw Alpha-Rezeptoren-Stimulanzien, aonkl
T38.4	Vergiftung, orale Kontrazeptiva	T44.5	Vergiftung, Vorw Beta-Rezeptoren-Stimulanzien, aonkl
T38.5	Vergiftung, sonstige Östrogene u Gestagene	T44.6	Vergiftung, Alpha-Rezeptorenblocker, aonkl
T38.6	Vergift, Antigonadotrop, Antiöstrogen u Antiandrogen, aonkl	T44.7	Vergiftung, Beta-Rezeptorenblocker, aonkl
T38.7	Vergiftung, Androgene u verwandte Anabolika	T44.8	Vergiftung, zentral wirk u adrenerge Neuronenblocker, aonkl
T38.8	Vergift, sonst u nnbez Hormone u synthet Ersatzstoffe	T44.9	Vergiftung so u nnbez, prim auf auton Nervensyst wirk AM
T38.9	Vergiftung, sonst u nnbez Hormon-Antagonisten	T45.0	Vergiftung, Antiallergika u Antiemetika
T39.0	Vergiftung, Salizylate	T45.1	Vergiftung, Antineoplastika u Immunsuppressiva
T39.1	Vergiftung, 4-Aminophenol-Derivate	T45.2	Vergiftung, Vitamine, aonkl
T39.2	Vergiftung, Pyrazolon-Derivate	T45.3	Vergiftung, Enzyme, aonkl
T39.3	Vergiftung, sonst nichtsteroidale Antiphlogistika [NSAID]	T45.4	Vergiftung, Eisen u dessen Verbindungen
T39.4	Vergiftung, Antirheumatika, aonkl	T45.5	Vergiftung, Antikoagulanzen
T39.8	Vergift, so nichtopioidhalt Analgetika u Antipyretika, aonkl	T45.6	Vergiftung, Fibrinolytika u Fibrinolyse-Hemmer
T39.9	Vergift nichtopioidhalt Analget/Antipyret/Antirheumat, nnbez	T45.7	Vergift, Antikoagul-Antagonist, Vit K u sonst Koagulanzen
T40.0	Vergiftung, Opium	T45.8	Vergift, sonst prim syst u auf Blut wirk Mittel, aonkl
T40.1	Vergiftung, Heroin	T45.9	Vergift, prim systemisch u auf Blut wirk Mittel, nnbez
T40.2	Vergiftung, sonstige Opioide	T46.0	Vergift, Herzglykoside u Arzneimittel m ähnlicher Wirkung
T40.3	Vergiftung, Methadon	T46.1	Vergiftung, Kalziumantagonisten
T40.4	Vergiftung, sonstige synthetische Betäubungsmittel	T46.2	Vergiftung, sonst Antiarrhythmika, aonkl
T40.5	Vergiftung, Kokain	T46.3	Vergiftung, Koronardilatoren, aonkl
T40.6	Vergiftung, sonstige u nnbez Betäubungsmittel	T46.4	Vergift, Angiotens-KonversEnzym-Hemmer [ACE-Hemmer]
T40.7	Vergiftung, Cannabis (-Derivate)	T46.5	Vergiftung, sonst Antihypertensiva, aonkl
T40.8	Vergiftung, Lysergid [LSD]	T46.6	Vergift, Antihyperlipidämika u Arzneim gg Arteriosklerose
T40.9	Vergiftung, sonst u nnbez Psychodysleptika [Halluzinogene]	T46.7	Vergiftung, periphere Vasodilatoren
T41.0	Vergiftung, Inhalationsanästhetika	T46.8	Vergiftung, Antivarikosa, einschl Verödungsmittel
T41.1	Vergiftung, Intravenöse Anästhetika	T46.9	Vergift, so u nnbez prim auf Herz-Kreislaufsystem wirk Mittel
T41.2	Vergiftung, sonst u nnbez Allgemeinanaesthetika	T47.0	Vergiftung, Histamin-H2-Rezeptorenblocker
T41.3	Vergiftung, Lokalanästhetika	T47.1	Vergiftung, sonst Antazida u Magensekretionshemmer
T41.4	Vergiftung, Anästhetikum, nnbez	T47.2	Vergiftung, stimulierende Laxanzien
T41.5	Vergiftung, therapeutische Gase	T47.3	Vergiftung, salinische u osmotische Laxanzien
T42.0	Vergiftung, Hydantoin-Derivate	T47.4	Vergiftung, sonstige Laxanzien

T47.5	Vergiftung, Digestiva	T56.5	Toxische Wirkung, Zink u dessen Verbindungen
T47.6	Vergiftung, Antidiarrhoika	T56.6	Toxische Wirkung, Zinn u dessen Verbindungen
T47.7	Vergiftung, Emetika	T56.7	Toxische Wirkung, Beryllium u dessen Verbindungen
T47.8	Vergift, sonst primär auf Magen-Darmtrakt wirk Mittel	T56.8	Toxische Wirkung, sonstige Metalle
T47.9	Vergift, primär auf Magen-Darmtrakt wirk Arzneim, nnbez	T56.9	Toxische Wirkung, Metall, nnbez
T48.0	Vergift, Oxytozin [Ocytocin] u ähnlich wirk Wehenmittel	T57.0	Toxische Wirkung, Arsen u dessen Verbindungen
T48.1	Vergiftung, Muskelrelaxanzien [neuromuskuläre Blocker]	T57.1	Toxische Wirkung, Phosphor u dessen Verbindungen
T48.2	Vergiftung, so u nnbez, primär auf Muskulatur wirk Mittel	T57.2	Toxische Wirkung, Mangan u dessen Verbindungen
T48.3	Vergiftung, Antitussiva	T57.3	Toxische Wirkung, Blausäure
T48.4	Vergiftung, Expektoranzien	T57.8	Toxische Wirkung, sonst nbez anorganische Substanzen
T48.5	Vergiftung, Arzneimittel gg ErkältungskH	T57.9	Toxische Wirkung, Anorganische Substanz, nnbez
T48.6	Vergiftung, Antiasthmata, aonkl	T58	Toxische Wirkung von Kohlenmonoxid
T48.7	Vergift, sonst u nnbez primär auf das Atmungssyst wirk Mittel	T59.0	Toxische Wirkung, Stickstoffoxide
T49.0	Vergift Antimykot/Antiinfekt/Antiphlog z lok Anwend, aonkl	T59.1	Toxische Wirkung, Schwefeldioxid
T49.1	Vergiftung, Antipruriginosa	T59.2	Toxische Wirkung, Formaldehyd
T49.2	Vergift, Adstringenzien u Detergenzien zur lokalen Anwend	T59.3	Toxische Wirkung, Tränengas
T49.3	Vergift hauterweich, -pflege [Demulzenzien] u -schütz Mittel	T59.4	Toxische Wirkung, Chlorgas
T49.4	Vergift Keratolyt, Keratoplast u so AM u Präp zur Haarbeh	T59.5	Toxische Wirkung, Fluorgas u Fluorwasserstoff
T49.6	Vergift, in HNO-Heilkunde angewend Arzneimittel u Präp	T59.6	Toxische Wirkung, Schwefelwasserstoff
T49.7	Vergiftung, Dentalpharmaka b topischer Anwendung	T59.7	Toxische Wirkung, Kohlendioxid
T49.8	Vergiftung, sonst Mittel zur topischen Anwendung	T59.8	Tox Wirk, sonst nbez Gase, Dämpfe od sonst nbez Rauch
T49.9	Vergiftung, Mittel zur topischen Anwendung, nnbez	T59.9	Toxische Wirkung, Gase, Dämpfe od Rauch, nnbez
T50.0	Vergiftung, Mineralokortikoide u deren Antagonisten	T60.0	Tox Wirk, Organophosphat- u Carbamat-Insektizide
T50.1	Vergiftung, Schleifendiuretika [High-ceiling-Diuretika]	T60.1	Toxische Wirkung, Halogenierte Insektizide
T50.2	Vergift, Carboanhydr-Hemm Benzothiadiaz-Deriv and Diuret	T60.2	Toxische Wirkung, sonstige Insektizide
T50.3	Vergift, auf Elektrolyt-, Kalorien- u Wasserhaush wirk Mittel	T60.3	Toxische Wirkung, Herbizide u Fungizide
T50.4	Vergiftung, auf Harnsäurestoffwechsel wirkend AM	T60.4	Toxische Wirkung, Rodentizide
T50.5	Vergiftung, Appetitzügler	T60.8	Toxische Wirkung, sonst Schädlingsbekämpfungsmittel
T50.6	Vergiftung, Antidote u Chelatbildner, aonkl	T60.9	Toxische Wirkung, Schädlingsbekämpfungsmittel, nnbez
T50.7	Vergiftung, Analeptika u Opioid-Rezeptor-Antagonisten	T61.0	Ciguatera-Fischvergiftung
T50.8	Vergiftung, Diagnostika	T61.1	Scombroid-Fischvergiftung
T50.9	Vergiftung so u nnbez AM, Drogen u biol akt Substanzen	T61.2	Sonst Vergiftung d Fische u Schalentiere
T51.0	Toxische Wirkung, Äthanol	T61.8	Toxische Wirkung sonst eßbarer Meerestiere
T51.1	Toxische Wirkung, Methanol	T61.9	Toxische Wirkung nnbez eßbares Meerestier
T51.2	Toxische Wirkung, 2-Propanol	T62.0	Toxische Wirkung, verzehrte Pilze
T51.3	Toxische Wirkung, Fuselöl	T62.1	Toxische Wirkung, verzehrte Beeren
T51.8	Toxische Wirkung, sonstige Alkohole	T62.2	Tox Wirk, sonst verzehrte Pflanze(n) od Teil(e) davon
T51.9	Toxische Wirkung, Alkohol, nnbez	T62.8	Tox Wirk so nbez schäd Subst, m Nahrung aufgenomm
T52.0	Toxische Wirkung, Erdölprodukte	T62.9	Tox Wirk schäd Substanz, m Nahrung aufgenomm, nnbez
T52.1	Toxische Wirkung, Benzol	T63.0	Toxische Wirkung, Schlangengift
T52.2	Toxische Wirkung, Benzol-Homologe	T63.1	Toxische Wirkung, Gift andr Reptilien
T52.3	Toxische Wirkung, Glykole	T63.2	Toxische Wirkung, Skorpiongift
T52.4	Toxische Wirkung, Ketone	T63.3	Toxische Wirkung, Spinnengift
T52.8	Toxische Wirkung, sonst organische Lösungsmittel	T63.4	Toxische Wirkung, Gift sonstiger Arthropoden
T52.9	Toxische Wirkung, organisches Lösungsmittel, nnbez	T63.5	Toxische Wirkung d Kontakt m Fischen
T53.0	Toxische Wirkung, Tetrachlorkohlenstoff	T63.6	Toxische Wirkung d Kontakt m sonst Meerestieren
T53.1	Toxische Wirkung, Chloroform	T63.8	Toxische Wirkung d Kontakt m sonst giftigen Tieren
T53.2	Toxische Wirkung, Trichloräthylen	T63.9	Toxische Wirkung d Kontakt m nnbez giftigen Tier
T53.3	Toxische Wirkung, Tetrachloräthylen	T64	Tox Wirk Aflatoxin u so Mykotoxin in kontamin Lebensm
T53.4	Toxische Wirkung, Dichlormethan	T65.0	Toxische Wirkung, Zyanide
T53.5	Toxische Wirkung, Fluorchlorkohlenwasserstoffe [FCKW]	T65.1	Toxische Wirkung, Strychnin u dessen Salze
T53.6	Tox Wirk, so halogenierte aliph Kohlenwasserstoffe	T65.2	Toxische Wirkung, Tabak und Nikotin
T53.7	Tox Wirk, so halogenierte arom Kohlenwasserstoffe	T65.3	Tox Wirk, Nitro- u Aminoderivate von Benzol u Homologen
T53.9	Tox Wirk halogen aliph/aromat Kohlenwasserstoffe, nnbez	T65.4	Toxische Wirkung, Schwefelkohlenstoff
T54.0	Toxische Wirkung, Phenol u dessen Homologe	T65.5	Tox Wirk Glyceroltrinitrat, Sauerstoffsäur Stickst/Ester
T54.1	Toxische Wirkung, sonst ätzende organische Verbindungen	T65.6	Toxische Wirkung, Farben u Farbstoffe, aonkl
T54.2	Toxisch Wirkung, ätzende Säuren u säureähnliche Subst	T65.8	Toxische Wirkung sonstiger nbez Substanzen
T54.3	Toxische Wirkung, Ätzalkalien u alkaliähnliche Subst	T65.9	Toxische Wirkung nnbez Substanz
T54.9	Toxische Wirkung, ätzende Substanz, nnbez	T78.1	Sonstige Nahrungsmittelunverträglichkeit, aonkl
T55	Toxische Wirkung von Seifen u Detergenzien	T78.8	Sonstige unerwünschte Nebenwirkungen, aonkl
T56.1	Toxische Wirkung, Quecksilber u dessen Verbindungen	T78.9	Unerwünschte Nebenwirkung, nnbez
T56.2	Toxische Wirkung, Chrom u dessen Verbindungen	T88.5	Sonst Komplikationen infolge Anästhesie
T56.3	Toxische Wirkung, Kadmium u dessen Verbindungen	T88.7	Nnbez unerwünschte Nebenwirkung Arzneimittel od Droge
T56.4	Toxische Wirkung, Kupfer u dessen Verbindungen		

Hauptdiagnose X62-2

H95.9	KH Ohr u Warzenfortsatz nach med Maßn, nnbez	N98.3	Komplik b versuchter Implant Embryo b Embryotransfer
N98.1	Hyperstimulation Ovarien	N98.8	Sonst Komplik i Zus m künstlicher Befruchtung
N98.2	Komplik b versuch Einführ befrucht Ei nach In-vitro-Fertilis	N98.9	Komplik i Zus m künstlicher Befruchtung, nnbez

N99.4	Peritoneale Adhäsionen im Becken n med Maßn	T85.88	Sonst Komplik durch interne Proth/Implant/Transplant, aonkl
N99.9	KH Urogenitalsystem n med Maßn, nnbez	T85.9	Nnbez Komplik durch interne Proth/Implant/Transplant
T81.0	Blutung u Hämatom als Komplikation Eingriff, aonkl	T86.50	Durchblutungsstörung eines Hauttransplantates
T81.1	Schock während od als Folge Eingriff, aonkl	T86.51	Nekrose eines Hauttransplantates
T81.2	Versehentl Stich-/Rißwunde während Eingriff, aonkl	T86.52	Verlust eines Hauttransplantates
T81.3	Aufreißen Operationswunde, aonkl	T86.59	Sonst u nnbez Versagen u Abstoßung Hauttransplantat
T81.5	FK, verseh nach Eingr in KörpHöhl/OPWunde zurückgebl	T86.88	Versagen u Abstoßung, so transplant Organe u Gewebe
T81.6	Akut Rkt auf währ Eingriff verseh zurückgebl Fremdsbst	T86.9	Versagen u Abstoßung, nnbez transplant Organ u Gewebe
T81.8	Sonstige Komplikationen b Eingriffen, aonkl	T88.1	Sonst Komplik nach Impfung [Immunisierung], aonkl
T81.9	Nnbez Komplikation Eingriff	T88.3	Maligne Hyperthermie d Anästhesie
T85.5	Mechan Komplik durch gastrointest Proth/Implant/Transplant	T88.4	Mißlungene od schwierige Intubation
T85.6	Mechan Komplik durch sonst nbez int Proth/Implant/Transplant	T88.8	So nbez Komplik b chirurg Eingriff u med Behandlung, aonkl
T85.78	Infekt/entzündl Reakt durch so interne Proth/Implant/Transpl	T88.9	Komplik b chirurg Eingriff u med Behandlung, nnbez

21B
X64**ADRG X64****Andere Krankheit verursacht durch Verletzung, Vergiftung oder toxische Wirkung**

Hauptdiagnose in Tabelle X64-1

DRG X64Z**Andere Krankheit verursacht durch Verletzung, Vergiftung oder toxische Wirkung****Hauptdiagnose X64-1**

M10.10	Bleigicht, mehrere Lokalisationen	T67.1	Hitzesynkope
M10.11	Bleigicht Schulterregion	T67.2	Hitzekrampf
M10.12	Bleigicht Oberarm	T67.3	Hitzeerschöpfung d Wasserverlust
M10.13	Bleigicht Unterarm	T67.4	Hitzeerschöpfung d Salzverlust
M10.14	Bleigicht Hand	T67.5	Hitzeerschöpfung, nnbez
M10.15	Bleigicht Beckenregion/Oberschenkel	T67.6	Passagere Hitzeermüdung
M10.16	Bleigicht Unterschenkel	T67.7	Hitzeödem
M10.17	Bleigicht Knöchel/Fuß	T67.8	Sonstige Schäden d Hitze u Sonnenlicht
M10.18	Bleigicht, sonstige Lokalisation	T67.9	Schaden d Hitze u Sonnenlicht, nnbez
M10.19	Bleigicht, nnbez Lokalisationen	T68	Hypothermie
T33.0	Oberflächliche Erfrierung des Kopfes	T69.0	Kälte-Nässe-Schaden Hände od Füße
T33.1	Oberflächliche Erfrierung des Halses	T69.1	Frostbeulen
T33.2	Oberflächliche Erfrierung des Thorax	T69.8	Sonstige nbez Schäden d niedrige Temperatur
T33.3	Oberfl Erfrier Bauchdecke, Lumbosakralgegend u Becken	T69.9	Schaden d niedrige Temperatur, nnbez
T33.4	Oberflächliche Erfrierung des Armes	T70.2	Sonstige u nnbez Schäden d große Höhe
T33.5	Oberflächliche Erfrierung des Handgelenkes und der Hand	T70.3	Caissonkrankheit [Dekompressionskrankheit]
T33.6	Oberflächliche Erfrierung der Hüfte und des Oberschenkels	T70.4	Schäden d Hochdruckflüssigkeiten
T33.7	Oberflächliche Erfrierung des Knies und des Unterschenkels	T70.8	Sonstige Schäden d Luft- u Wasserdruck
T33.8	Oberflächliche Erfrierung der Knöchelregion und des Fußes	T70.9	Schaden d Luft- u Wasserdruck, nnbez
T33.9	Oberflächliche Erfrierung an sonst und nnbez Lokalisationen	T71	Erstickung
T34.0	Erfrierung mit Gewebsnekrose des Kopfes	T73.0	Schäden d Hunger
T34.1	Erfrierung mit Gewebsnekrose des Halses	T73.1	Schäden d Durst
T34.2	Erfrierung mit Gewebsnekrose des Thorax	T73.2	Erschöpf d Ausgesetztsein (ggü Witterungsunbilden)
T34.3	Erfrierung m Gewebsnekrose Bauchd, Lumbosakralgeg u Becken	T73.3	Erschöpfung d übermäßige Anstrengung
T34.4	Erfrierung mit Gewebsnekrose des Armes	T73.8	Sonstige Schäden d Mangel
T34.5	Erfrierung mit Gewebsnekrose Handgelenk und Hand	T73.9	Schaden d Mangel, nnbez
T34.6	Erfrierung m Gewebsnekrose Hüfte und Oberschenkel	T75.0	Schäden d Blitzschlag
T34.7	Erfrierung m Gewebsnekrose Knie und Unterschenkel	T75.1	Ertrinken u nichttödliches Untertauchen
T34.8	Erfrierung m Gewebsnekrose Knöchelregion und Füße	T75.2	Schäden d Vibration
T34.9	Erfrierung m Gewebsnekrose an sonst und nnbez Lok	T75.4	Schäden d elektrischen Strom
T35.0	Oberflächliche Erfrierung m Beteiligung mehrerer Körperreg	T75.8	Sonstige nbez Schäden d äußere Ursachen
T35.1	Erfrierung m Gewebsnekrose m Beteiligung mehr Körperreg	T79.2	Traumatisch bedingte sekund od rezidiv Blutung
T35.2	Nnbez Erfrierung des Kopfes und des Halses	T79.4	Traumatischer Schock
T35.3	Nnbez Erfrier Thorax, Abdomen, Lumbosakralgeg u Becken	T79.8	Sonstige Frühkomplikationen Trauma
T35.4	Nnbez Erfrierung der oberen Extremität	T79.9	Nnbez Frühkomplikation Trauma
T35.5	Nnbez Erfrierung der unteren Extremität	T88.2	Schock d Anästhesie
T35.6	Nnbez Erfrierung mit Beteiligung mehrerer Körperregionen	Z04.1	Untersuchung u Beobachtung nach Transportmittelunfall
T35.7	Nnbez Erfrierung an nicht näher bezeichneten Lokalisationen	Z04.2	Untersuchung u Beobachtung nach Arbeitsunfall
T56.0	Toxische Wirkung, Blei u dessen Verbindungen	Z04.3	Untersuchung u Beobachtung nach and Unfall
T66	Nnbez Schäden d Strahlung	Z04.5	Untersuchung u Beobachtung nach d Person zugefügt Verletz
T67.0	Hitzschlag u Sonnenstich		

ADRGs 901, 902

OR-Prozeduren ohne Bezug

OR-Prozeduren ohne Bezug

DRGs 901A, 901B, 901C, 901D, 902Z

21B
901-902

MDC 22

Verbrennungen

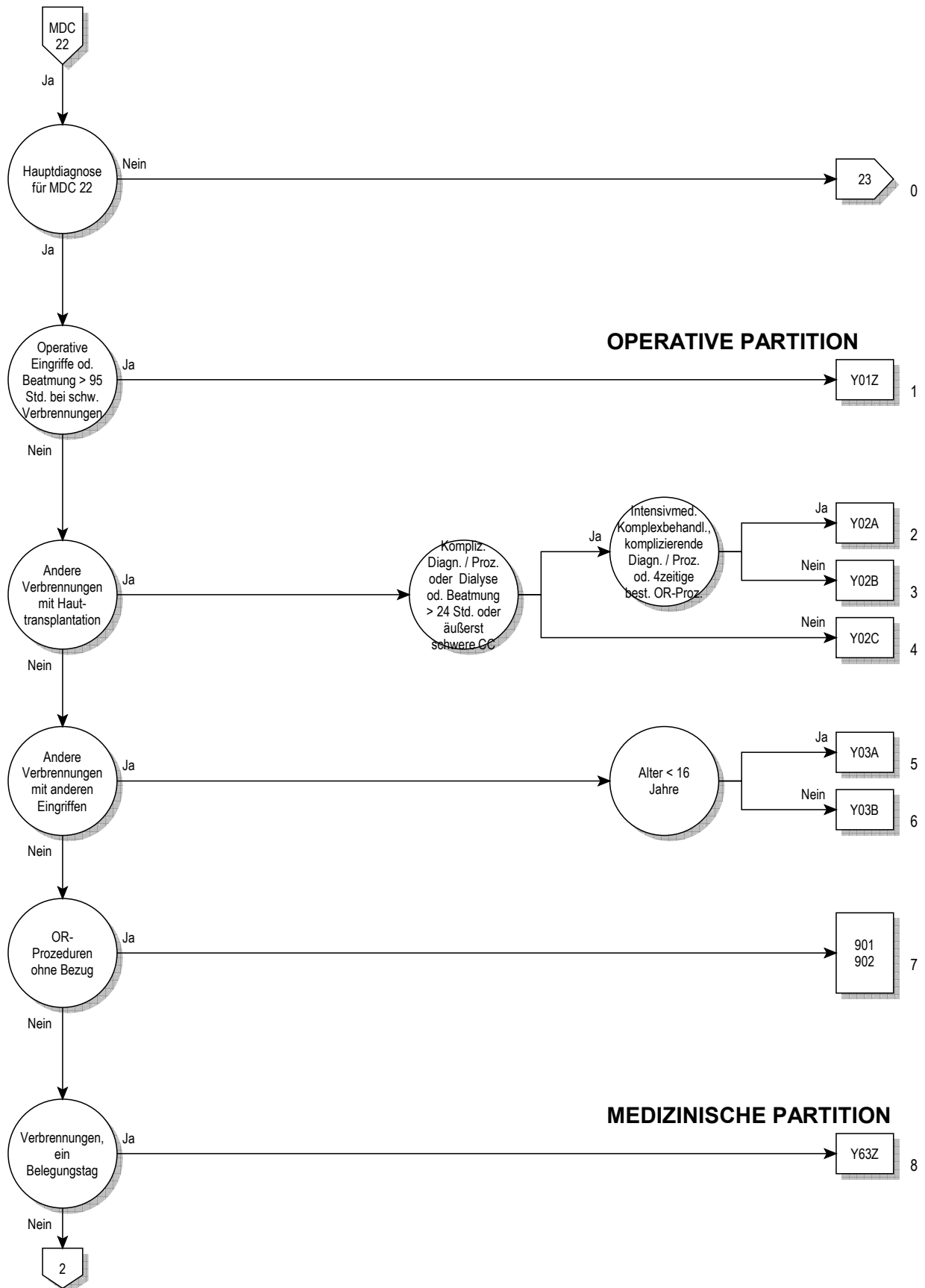

22

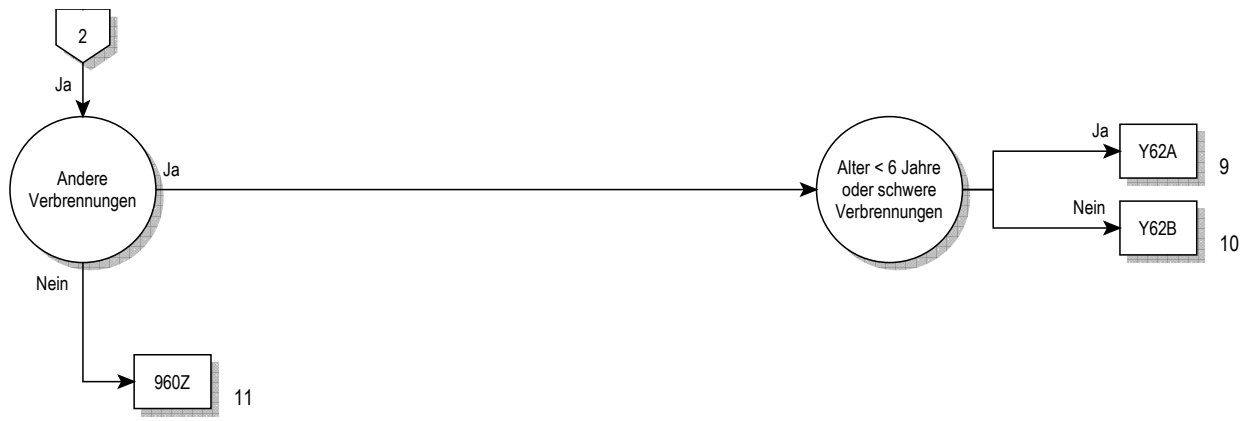

Entscheidungslogik MDC 22

Hauptdiagnose in Tabelle MDC22-0

Hauptdiagnose für MDC 22 (MDC22-0)

T20.0	Verbrennung nnbez Grades Kopf u Halses	T21.75	Verätzung 3. Grades des Rumpfes: (Äußeres) Genitale
T20.1	Verbrennung 1. Grades des Kopfes u des Halses	T21.79	Verätzung 3. Grades des Rumpfes: Sonstige Teile
T20.20	Verbrennung Grad 2a des Kopfes und des Halses	T21.80	Verbrennung Grad 2b des Rumpfes: Teil nnbez
T20.21	Verbrennung Grad 2b des Kopfes und des Halses	T21.81	Verbrennung Grad 2b des Rumpfes: Brustdrüse [Mamma]
T20.3	Verbrennung 3. Grades des Kopfes und des Halses	T21.82	Verbrennung Grad 2b Rumpf: ThorW m Ausn BrDrü/-warz
T20.4	Verätzung nnbez Grades des Kopfes und des Halses	T21.83	Verbrennung Grad 2b des Rumpfes: Bauchdecke
T20.5	Verätzung 1. Grades des Kopfes und des Halses	T21.84	Verbrennung Grad 2b des Rumpfes: Rücken [jeder Teil]
T20.60	Verätzung Grad 2a des Kopfes und des Halses	T21.85	Verbrennung Grad 2b des Rumpfes: (Äußeres) Genitale
T20.61	Verätzung Grad 2b des Kopfes und des Halses	T21.89	Verbrennung Grad 2b des Rumpfes: Sonstige Teile
T20.7	Verätzung 3. Grades des Kopfes und des Halses	T21.90	Verätzung Grad 2b des Rumpfes: Teil nnbez
T21.00	Verbrenn nnbez Gr Rumpf, Teil nnbez	T21.91	Verätzung Grad 2b des Rumpfes: Brustdrüse [Mamma]
T21.01	Verbrennung nnbez Grades Rumpf: Brustdrüse [Mamma]	T21.92	Verätzung Grad 2b Rumpf: ThorW m Ausn Brustdr/-warz
T21.02	Verbr nnbez Gr des Rumpfes: ThorW m Ausn BrDrü/-warze	T21.93	Verätzung Grad 2b des Rumpfes: Bauchdecke
T21.03	Verbrennung nnbez Grades Rumpf: Bauchdecke	T21.94	Verätzung Grad 2b des Rumpfes: Rücken [jeder Teil]
T21.04	Verbr nnbez Grades des Rumpfes: Rücken [jeder Teil]	T21.95	Verätzung Grad 2b des Rumpfes: (Äußeres) Genitale
T21.05	Verbr nnbez Grades des Rumpfes: (Äußeres) Genitale	T21.99	Verätzung Grad 2b des Rumpfes: Sonstige Teile
T21.09	Verbrennung nnbez Grades Rumpf: Sonstige Teile	T22.00	Verbr nnbez Gr Schult/Arm, ausgen Handg/Hand: Teil nnbez
T21.10	Verbrennung 1. Grades des Rumpfes: Teil nnbez	T22.01	Verbr nnbez Gr Schult/Arm, ausgen Handg/Hand: UA u EILB
T21.11	Verbrennung 1. Grades des Rumpfes: Brustdrüse [Mamma]	T22.02	Verbr nnbez Gr Schult/Arm, ausg Handg/Hand: (O-)A u Schult
T21.12	Verbr 1. Grades des Rumpfes: ThorW m Ausn BrDrü/-warze	T22.03	Verbr nnbez Gr Schult/Arm, ausgen Handg/Hand: Achselh
T21.13	Verbrennung 1. Grades des Rumpfes: Bauchdecke	T22.10	Verbr 1. Gr Schult/Arm, ausgen Handgel/Hand: Teil nnbez
T21.14	Verbrennung 1. Grades des Rumpfes: Rücken [jeder Teil]	T22.11	Verbr 1. Gr Schult/Arm, ausgen Handgel/Hand: UA u EILB
T21.15	Verbrennung 1. Grades des Rumpfes: (Äußeres) Genitale	T22.12	Verbr 1. Gr Schult/Arm, ausgen Handg/Hand: (O-)A u Schult
T21.19	Verbrennung 1. Grades des Rumpfes: Sonstige Teile	T22.13	Verbr 1. Gr Schult/Arm, ausgen Handgel/Hand: Achselhöhle
T21.20	Verbrennung Grad 2a des Rumpfes: Teil nnbez	T22.20	Verbr Gr 2a Schult/Arm, ausgen Handgel/Hand: Teil nnbez
T21.21	Verbrennung Grad 2a des Rumpfes: Brustdrüse [Mamma]	T22.21	Verbr Gr 2a Schult/Arm, ausgen Handgel/Hand: UA u EILB
T21.22	Verbr Grad 2a des Rumpfes: ThorW m Ausn BrDrü/-warze	T22.22	Verbr Gr 2a Schult/Arm, ausgen Hand/Hand: (O-)A u Schult
T21.23	Verbrennung Grad 2a des Rumpfes: Bauchdecke	T22.23	Verbr Gr 2a Schult/Arm, ausgen Handgel/Hand: Achselhöhle
T21.24	Verbrennung Grad 2a des Rumpfes: Rücken [jeder Teil]	T22.30	Verbr 3. Gr Schult/Arm, ausgen Handgel/Hand: Teil nnbez
T21.25	Verbrennung Grad 2a des Rumpfes: (Äußeres) Genitale	T22.31	Verbr 3. Gr Schult/Arm, ausgen Handgel/Hand: UA u EILB
T21.29	Verbrennung Grad 2a des Rumpfes: Sonstige Teile	T22.32	Verbr 3. Gr Schult/Arm, ausgen Handg/Hand: (O-)A u Schult
T21.30	Verbrennung 3. Grades des Rumpfes: Teil nnbez	T22.33	Verbr 3. Gr Schult/Arm, ausgen Handgel/Hand: Achselhöhle
T21.31	Verbrennung 3. Grades des Rumpfes: Brustdrüse [Mamma]	T22.40	Verätz nnbez Gr Schult/Arm, ausgen Handg/Ha: Teil nnbez
T21.32	Verbr 3. Grades des Rumpfes: ThorW m Ausn BrDrü/-warze	T22.41	Verätz nnbez Gr Schult/Arm, ausgen Handg/Ha: UA u EILB
T21.33	Verbrennung 3. Grades des Rumpfes: Bauchdecke	T22.42	Verätz nnbez Gr Schult/Arm, ausg Handg/Ha: (O-)A u Schult
T21.34	Verbrennung 3. Grades des Rumpfes: Rücken [jeder Teil]	T22.43	Verätz nnbez Gr Schult/Arm, ausgen Handg/Hand: Achselh
T21.35	Verbrennung 3. Grades des Rumpfes: (Äußeres) Genitale	T22.50	Verätz 1. Gr Schult/Arm, ausgen Handgel/Hand: Teil nnbez
T21.39	Verbrennung 3. Grades des Rumpfes: Sonstige Teile	T22.51	Verätz 1. Gr Schult/Arm, ausgen Handgel/Hand: UA u EILB
T21.40	Verätzung nnbez Grades des Rumpfes: Teil nnbez	T22.52	Verätz 1. Gr Schult/Arm, ausg Handg/Hand: (O-)A u Schult
T21.41	Verätzung nnbez Grades des Rumpfes: BrDrü [Mamma]	T22.53	Verätz 1. Gr Schult/Arm, ausgen Handg/Hand: Achselhöhle
T21.42	Verätz nnbez Grades des Rumpfes: ThorW m A BrDrü/-warz	T22.60	Verätz Gr 2a Schult/Arm, ausgen Handgel/Hand: Teil nnbez
T21.43	Verätzung nnbez Grades des Rumpfes: Bauchdecke	T22.61	Verätz Gr 2a Schult/Arm, ausgen Handgel/Hand: UA u EILB
T21.44	Verätzung nnbez Grades des Rumpfes: Rücken [jeder Teil]	T22.62	Verätz Gr 2a Schult/Arm, ausgen Handg/Ha: (O-)A u Schult
T21.45	Verätzung nnbez Grades des Rumpfes: (Äußeres) Genitale	T22.63	Verätz Gr 2a Schult/Arm, ausgen Handg/Hand: Achselhöhle
T21.49	Verätzung nnbez Grades des Rumpfes: Sonstige Teile	T22.70	Verätz 3. Gr Schult/Arm, ausgen Handgel/Hand: Teil nnbez
T21.50	Verätzung 1. Grades des Rumpfes: Teil nnbez	T22.71	Verätz 3. Gr Schult/Arm, ausgen Handgel/Hand: UA u EILB
T21.51	Verätzung 1. Grades des Rumpfes: Brustdrüse [Mamma]	T22.72	Verätz 3. Gr Schult/Arm, ausg Handg/Hand: (O-)A u Schult
T21.52	Verätz 1. Grad Rumpfes: ThorW m Ausn BrDrü/-warz	T22.73	Verätz 3. Gr Schult/Arm, ausgen Handg/Hand: Achselhöhle
T21.53	Verätzung 1. Grades des Rumpfes: Bauchdecke	T22.80	Verbr Gr 2b Schult/Arm, ausgen Handgel/Hand: Teil nnbez
T21.54	Verätzung 1. Grades des Rumpfes: Rücken [jeder Teil]	T22.81	Verbr Gr 2b Schult/Arm, ausgen Handgel/Hand: UA u EILB
T21.55	Verätzung 1. Grades des Rumpfes: (Äußeres) Genitale	T22.82	Verbr Gr 2b Schult/Arm, ausgen Handgel/Hand: (O-)A u Schult
T21.59	Verätzung 1. Grades des Rumpfes: Sonstige Teile	T22.83	Verbr Gr 2b Schult/Arm, ausgen Handgel/Hand: Achselhöhle
T21.60	Verätzung Grad 2a des Rumpfes: Teil nnbez	T22.90	Verätz Gr 2b Schult/Arm, ausgen Handgel/Hand: Teil nnbez
T21.61	Verätzung Grad 2a des Rumpfes: Brustdrüse [Mamma]	T22.91	Verätz Gr 2b Schult/Arm, ausgen Handgel/Hand: UA u EILB
T21.62	Verätz Grad 2a des Rumpfes: ThorW m Ausn BrDrü/-warze	T22.92	Verätz Gr 2b Schult/Arm, ausgen Handgel/Hand: (O-)A u Schult
T21.63	Verätzung Grad 2a des Rumpfes: Bauchdecke	T22.93	Verätz Gr 2b Schult/Arm, ausgen Handg/Hand: Achselhöhle
T21.64	Verätzung Grad 2a des Rumpfes: Rücken [jeder Teil]	T23.0	Verbrennung nnbez Grades Handgelenk und Hand
T21.65	Verätzung Grad 2a des Rumpfes: (Äußeres) Genitale	T23.1	Verbrennung 1. Grades des Handgelenkes und der Hand
T21.69	Verätzung Grad 2a des Rumpfes: Sonstige Teile	T23.20	Verbrennung Grad 2a des Handgelenkes und der Hand
T21.70	Verätzung 3. Grades des Rumpfes: Teil nnbez	T23.21	Verbrennung Grad 2b des Handgelenkes und der Hand
T21.71	Verätzung 3. Grades des Rumpfes: Brustdrüse [Mamma]	T23.3	Verbrennung 3. Grades des Handgelenkes und der Hand
T21.72	Verätz 3. Grades des Rumpfes: ThorW m Ausn BrDrü/-warz	T23.3	Verätzung nnbez Grades des Handgelenkes und der Hand
T21.73	Verätzung 3. Grades des Rumpfes: Bauchdecke	T23.4	Verätzung 1. Grades des Handgelenkes und der Hand
T21.74	Verätzung 3. Grades des Rumpfes: Rücken [jeder Teil]	T23.5	Verätzung Grad 2a des Handgelenkes und der Hand
		T23.60	Verätzung Grad 2a des Handgelenkes und der Hand

T23.61	Verätzung Grad 2b des Handgelenkes und der Hand	T31.55	Verbr 50-59% KöOF: 50-59% Verbr 3. Gr
T23.7	Verätzung 3. Grades des Handgelenkes und der Hand	T31.60	Verbr 60-69% KöOF: < 10% od nnbez Anteil Verbr 3. Gr
T24.0	Verbrennung nnbez Gr Hüfte/Bein, ausgen Knöchel/Fuß	T31.61	Verbr 60-69% KöOF: 10-19% Verbr 3. Gr
T24.1	Verbrennung 1. Gr Hüfte/Bein, ausgenommen Knöchel/Fuß	T31.62	Verbr 60-69% KöOF: 20-29% Verbr 3. Gr
T24.20	Verbrennung Gr 2a Hüfte/Bein, ausgenommen Knöchel/Fuß	T31.63	Verbr 60-69% KöOF: 30-39% Verbr 3. Gr
T24.21	Verbrennung Gr 2b Hüfte/Bein, ausgenommen Knöchel/Fuß	T31.64	Verbr 60-69% KöOF: KöOF, 40-49% Verbr 3. Gr
T24.3	Verbrennung 3. Gr Hüfte/Bein, ausgenommen Knöchel/Fuß	T31.65	Verbr 60-69% KöOF: 50-59% Verbr 3. Gr
T24.4	Verätzung nnbez Gr Hüfte/Bein, ausgen Knöchel/Fuß	T31.66	Verbr 60-69% KöOF: 60-69% Verbr 3. Gr
T24.5	Verätzung 1. Gr Hüfte/Bein, ausgenommen Knöchel/Fuß	T31.70	Verbr 70-79% KöOF: < 10% od nnbez Anteil Verbr 3. Gr
T24.60	Verätzung Gr 2a Hüfte/Bein, ausgenommen Knöchel/Fuß	T31.71	Verbr 70-79% KöOF: 10-19% Verbr 3. Gr
T24.61	Verätzung Gr 2b Hüfte/Bein, ausgenommen Knöchel/Fuß	T31.72	Verbr 70-79% KöOF: 20-29% Verbr 3. Gr
T24.7	Verätzung 3. Gr Hüfte/Bein, ausgenommen Knöchel/Fuß	T31.73	Verbr 70-79% KöOF: 30-39% Verbr 3. Gr
T25.0	Verbrennung nnbez Gr Knöchel/Fuß	T31.74	Verbr 70-79% KöOF: 40-49% Verbr 3. Gr
T25.1	Verbrennung 1. Gr Knöchel/Fuß	T31.75	Verbr 70-79% KöOF: 50-59% Verbr 3. Gr
T25.20	Verbrennung Gr 2a Knöchel/Fuß	T31.76	Verbr 70-79% KöOF: 60-69% Verbr 3. Gr
T25.21	Verbrennung Gr 2b Knöchel/Fuß	T31.77	Verbr 70-79% KöOF: 70-79% Verbr 3. Gr
T25.3	Verbrennung 3. Gr Knöchel/Fuß	T31.80	Verbr 80-89% KöOF: < 10% od nnbez Anteil Verbr 3. Gr
T25.4	Verätzung nnbez Gr Knöchel/Fuß	T31.81	Verbr 80-89% KöOF: 10-19% Verbr 3. Gr
T25.5	Verätzung 1. Gr Knöchel/Fuß	T31.82	Verbr 80-89% KöOF: 20-29% Verbr 3. Gr
T25.60	Verätzung Gr 2a Knöchel/Fuß	T31.83	Verbr 80-89% KöOF: 30-39% Verbr 3. Gr
T25.61	Verätzung Gr 2b Knöchel/Fuß	T31.84	Verbr 80-89% KöOF: 40-49% Verbr 3. Gr
T25.7	Verätzung 3. Gr Knöchel/Fuß	T31.85	Verbr 80-89% KöOF: 50-59% Verbr 3. Gr
T27.2	Verbrennung sonstige Teile Atemwege	T31.86	Verbr 80-89% KöOF: 60-69% Verbr 3. Gr
T27.3	Verbrennung der Atemwege, Teil nicht näher bezeichnet	T31.87	Verbr 80-89% KöOF: 70-79% Verbr 3. Gr
T27.6	Verätzung sonstiger Teile der Atemwege	T31.88	Verbr 80-89% KöOF: 80-89% Verbr 3. Gr
T27.7	Verätzung der Atemwege, Teil nicht näher bezeichnet	T31.90	Verbr 90% od mehr KöOF: <10% od nnbez Ant Verbr 3 G
T28.3	Verbrennung innerer Organe Urogenitaltraktes	T31.91	Verbr 90% od mehr KöOF: 10-19 % Verbr 3. Gr
T28.4	Verbrennung sonstiger und nnbez innerer Organe	T31.92	Verbr 90% od mehr KöOF: 20-29 % Verbr 3. Gr
T28.8	Verätzung innerer Organe des Urogenitaltraktes	T31.93	Verbr 90% od mehr KöOF: 30-39 % Verbr 3. Gr
T28.9	Verätzung sonstiger und nnbez innerer Organe	T31.94	Verbr 90% od mehr KöOF: 40-49 % Verbr 3. Gr
T29.0	Verbrennungen mehrerer Körperregionen nnbez Grades	T31.95	Verbr 90% od mehr KöOF: 50-59 % Verbr 3. Gr
T29.1	Verbr mehr Körperreg, wobei höchst Verbr 1. Gr angeg sind	T31.96	Verbr 90% od mehr KöOF: 60-69 % Verbr 3. Gr
T29.20	Verbr mehr Körperreg, wobei höchst Verbr Gr 2a angeg sind	T31.97	Verbr 90% od mehr KöOF: 70-79 % Verbr 3. Gr
T29.21	Verbr mehr Körperreg, wobei höchst Verbr Gr 2b angeg sind	T31.98	Verbr 90% od mehr KöOF: 80-89% Verbr 3. Gr
T29.3	Verbr mehr Körperreg, wobei mind eine Verbr 3. Gr angeg	T31.99	Verbr 90% od mehr KöOF: 90 % od mehr Verbr 3. Gr
T29.4	Verätzungen mehrerer Körperregionen nnbez Grades	T32.00	Verätz < 10% KöOF: < 10% od nnbez Anteil Verätz 3. Gr
T29.5	Verätz mehrerer Körperreg, wobei höchst 1. Gr angeg sind	T32.10	Verätz 10-19% KöOF: < 10% od nnbez Anteil Verätz 3. Gr
T29.60	Verätz mehrerer Körperreg, wobei höchst Gr 2a angeg sind	T32.11	Verätz 10-19% KöOF: 10-19% od nnbez Anteil Verätz 3. Gr
T29.61	Verätz mehrerer Körperreg, wobei höchst Gr 2b angeg sind	T32.20	Verätz 20-29% KöOF: < 10% od nnbez Anteil Verätz 3. Gr
T29.7	Verätz mehr Körperreg, wobei mind Verätz 3. Gr angegeben	T32.21	Verätz 20-29% KöOF: 10-19% Verätz 3. Gr
T30.0	Verbrennung nnbez Grades, Körperregion nnbez	T32.22	Verätz 20-29% KöOF: 20-29% Verätz 3. Gr
T30.1	Verbrennung 1. Grades, Körperregion nnbez	T32.30	Verätz 30-39% KöOF: < 10% od nnbez Anteil Verätz 3. Gr
T30.20	Verbrennung Grad 2a, Körperregion nnbez	T32.31	Verätz 30-39% KöOF: 10-19% Verätz 3. Gr
T30.21	Verbrennung Grad 2b, Körperregion nnbez	T32.32	Verätz 30-39% KöOF: 20-29% Verätz 3. Gr
T30.3	Verbrennung 3. Grades, Körperregion nnbez	T32.33	Verätz 30-39% KöOF: 30-39% Verätz 3. Gr
T30.4	Verätzung nnbez Grades, Körperregion nnbez	T32.40	Verätz 40-49% KöOF: < 10% od nnbez Anteil Verätz 3. Gr
T30.5	Verätzung 1. Grades, Körperregion nnbez	T32.41	Verätz 40-49% KöOF: 10-19% Verätz 3. Gr
T30.60	Verätzung Grad 2a, Körperregion nnbez	T32.42	Verätz 40-49% KöOF: 20-29% Verätz 3. Gr
T30.61	Verätzung Grad 2b, Körperregion nnbez	T32.43	Verätz 40-49% KöOF: 30-39% Verätz 3. Gr
T30.7	Verätzung 3. Grades, Körperregion nnbez	T32.44	Verätz 40-49% KöOF: 40-49% Verätz 3. Gr
T31.00	Verbr < 10% KöOF: < 10% od nnbez Anteil Verbr 3. Gr	T32.50	Verätz 50-59% KöOF: < 10% od nnbez Anteil Verätz 3. Gr
T31.10	Verbr 10-19% KöOF: < 10% od nnbez Anteil Verbr 3. Gr	T32.51	Verätz 50-59% KöOF: 10-19% Verätz 3. Gr
T31.11	Verbr 10-19% KöOF: 10-19% Verbr 3. Gr	T32.52	Verätz 50-59% KöOF: 20-29% Verätz 3. Gr
T31.20	Verbr 20-29% KöOF: < 10% od nnbez Anteil Verbr 3. Gr	T32.53	Verätz 50-59% KöOF: 30-39% Verätz 3. Gr
T31.21	Verbr 20-29% KöOF: 10-19% Verbr 3. Gr	T32.54	Verätz 50-59% KöOF: 40-49% Verätz 3. Gr
T31.22	Verbr 20-29% KöOF: 20-29% Verbr 3. Gr	T32.55	Verätz 50-59% KöOF: 50-59% Verätz 3. Gr
T31.30	Verbr 30-39% KöOF: < 10% od nnbez Anteil Verbr 3. Gr	T32.60	Verätz 60-69% KöOF: < 10% od nnbez Anteil Verätz 3. Gr
T31.31	Verbr 30-39% KöOF: 10-19% Verbr 3. Gr	T32.61	Verätz 60-69% KöOF: 10-19% Verätz 3. Gr
T31.32	Verbr 30-39% KöOF: 20-29% Verbr 3. Gr	T32.62	Verätz 60-69% KöOF: 20-29% Verätz 3. Gr
T31.33	Verbr 30-39% KöOF: 30-39% Verbr 3. Gr	T32.63	Verätz 60-69% KöOF: 30-39% Verätz 3. Gr
T31.40	Verbr 40-49% KöOF: < 10% od nnbez Anteil Verbr 3. Gr	T32.64	Verätz 60-69% KöOF: 40-49% Verätz 3. Gr
T31.41	Verbr 40-49% KöOF: 10-19% Verbr 3. Gr	T32.65	Verätz 60-69% KöOF: 50-59% Verätz 3. Gr
T31.42	Verbr 40-49% KöOF: 20-29% Verbr 3. Gr	T32.66	Verätz 60-69% KöOF: 60-69% Verätz 3. Gr
T31.43	Verbr 40-49% KöOF: 30-39% Verbr 3. Gr	T32.70	Verätz 70-79% KöOF: < 10% od nnbez Anteil Verätz 3. Gr
T31.44	Verbr 40-49% KöOF: 40-49% Verbr 3. Gr	T32.71	Verätz 70-79% KöOF: 10-19% Verätz 3. Gr
T31.50	Verbr 50-59% KöOF: < 10% od nnbez Anteil Verbr 3. Gr	T32.72	Verätz 70-79% KöOF: 20-29% Verätz 3. Gr
T31.51	Verbr 50-59% KöOF: 10-19% Verbr 3. Gr	T32.73	Verätz 70-79% KöOF: 30-39% Verätz 3. Gr
T31.52	Verbr 50-59% KöOF: 20-29% Verbr 3. Gr	T32.74	Verätz 70-79% KöOF: 40-49% Verätz 3. Gr
T31.53	Verbr 50-59% KöOF: 30-39% Verbr 3. Gr	T32.75	Verätz 70-79% KöOF: 50-59% Verätz 3. Gr
T31.54	Verbr 50-59% KöOF: 40-49% Verbr 3. Gr	T32.76	Verätz 70-79% KöOF: 60-69% Verätz 3. Gr

T32.77	Verätz 70-79% KöOF: 70-79% Verätz 3. Gr	T32.90	Verätz 90% od mehr KöOF:<10% od nnbez Ant Verätz 3.Gr
T32.80	Verätz 80-89% KöOF: < 10% od nnbez Anteil Verätz 3. Gr	T32.91	Verätz 90% od mehr KöOF: 10-19% Verätz 3. Gr
T32.81	Verätz 80-89% KöOF: 10-19% Verätz 3. Gr	T32.92	Verätz 90% od mehr KöOF: 20-29% Verätz 3. Gr
T32.82	Verätz 80-89% KöOF: 20-29% Verätz 3. Gr	T32.93	Verätz 90% od mehr KöOF: 30-39% Verätz 3. Gr
T32.83	Verätz 80-89% KöOF: 30-39% Verätz 3. Gr	T32.94	Verätz 90% od mehr KöOF: 40-49% Verätz 3. Gr
T32.84	Verätz 80-89% KöOF: 40-49% Verätz 3. Gr	T32.95	Verätz 90% od mehr KöOF: 50-59% Verätz 3. Gr
T32.85	Verätz 80-89% KöOF: 50-59% Verätz 3. Gr	T32.96	Verätz 90% od mehr KöOF: 60-69% Verätz 3. Gr
T32.86	Verätz 80-89% KöOF: 60-69% Verätz 3. Gr	T32.97	Verätz 90% od mehr KöOF: 70-79% Verätz 3. Gr
T32.87	Verätz 80-89% KöOF: 70-79% Verätz 3. Gr	T32.98	Verätz 90% od mehr KöOF: 80-89% Verätz 3. Gr
T32.88	Verätz 80-89% KöOF: 80-89% Verätz 3. Gr	T32.99	Verätz 90% od mehr KöOF: 90% od mehr Verätz 3. Gr

ADRG Y01**Operative Eingriffe oder Beatmung > 95 Stunden bei schweren Verbrennungen**

(Diagnose in Tabelle Y01-1 oder Diagnose in Tabelle Y01-2 und Diagnose in Tabelle Y01-3) und mindestens eine Prozedur in Tabelle Y01-4 oder Dauer der maschinellen Beatmung > 95 Stunden

DRG Y01Z**Operative Eingriffe oder Beatmung > 95 Stunden bei schweren Verbrennungen****Diagnose Y01-1**

T31.22	Verbr 20-29% KöOF: 20-29% Verbr 3. Gr	T31.99	Verbr 90% od mehr KöOF: 90 % od mehr Verbr 3. Gr
T31.32	Verbr 30-39% KöOF: 20-29% Verbr 3. Gr	T32.22	Verätz 20-29% KöOF: 20-29% Verätz 3. Gr
T31.33	Verbr 30-39% KöOF: 30-39% Verbr 3. Gr	T32.32	Verätz 30-39% KöOF: 20-29% Verätz 3. Gr
T31.40	Verbr 40-49% KöOF: < 10% od nnbez Anteil Verbr 3. Gr	T32.33	Verätz 30-39% KöOF: 30-39% Verätz 3. Gr
T31.41	Verbr 40-49% KöOF: 10-19% Verbr 3. Gr	T32.40	Verätz 40-49% KöOF: < 10% od nnbez Anteil Verätz 3. Gr
T31.42	Verbr 40-49% KöOF: 20-29% Verbr 3. Gr	T32.41	Verätz 40-49% KöOF: 10-19% Verätz 3. Gr
T31.43	Verbr 40-49% KöOF: 30-39% Verbr 3. Gr	T32.42	Verätz 40-49% KöOF: 20-29% Verätz 3. Gr
T31.44	Verbr 40-49% KöOF: 40-49% Verbr 3. Gr	T32.43	Verätz 40-49% KöOF: 30-39% Verätz 3. Gr
T31.50	Verbr 50-59% KöOF: < 10% od nnbez Anteil Verbr 3. Gr	T32.44	Verätz 40-49% KöOF: 40-49% Verätz 3. Gr
T31.51	Verbr 50-59% KöOF: 10-19% Verbr 3. Gr	T32.50	Verätz 50-59% KöOF: < 10% od nnbez Anteil Verätz 3. Gr
T31.52	Verbr 50-59% KöOF: 20-29% Verbr 3. Gr	T32.51	Verätz 50-59% KöOF: 10-19% Verätz 3. Gr
T31.53	Verbr 50-59% KöOF: 30-39% Verbr 3. Gr	T32.52	Verätz 50-59% KöOF: 20-29% Verätz 3. Gr
T31.54	Verbr 50-59% KöOF: 40-49% Verbr 3. Gr	T32.53	Verätz 50-59% KöOF: 30-39% Verätz 3. Gr
T31.55	Verbr 50-59% KöOF: 50-59% Verbr 3. Gr	T32.54	Verätz 50-59% KöOF: 40-49% Verätz 3. Gr
T31.60	Verbr 60-69% KöOF: < 10% od nnbez Anteil Verbr 3. Gr	T32.55	Verätz 50-59% KöOF: 50-59% Verätz 3. Gr
T31.61	Verbr 60-69% KöOF: 10-19% Verbr 3. Gr	T32.60	Verätz 60-69% KöOF: < 10% od nnbez Anteil Verätz 3. Gr
T31.62	Verbr 60-69% KöOF: 20-29% Verbr 3. Gr	T32.61	Verätz 60-69% KöOF: 10-19% Verätz 3. Gr
T31.63	Verbr 60-69% KöOF: 30-39% Verbr 3. Gr	T32.62	Verätz 60-69% KöOF: 20-29% Verätz 3. Gr
T31.64	Verbr 60-69% KöOF: KöOF, 40-49% Verbr 3. Gr	T32.63	Verätz 60-69% KöOF: 30-39% Verätz 3. Gr
T31.65	Verbr 60-69% KöOF: 50-59% Verbr 3. Gr	T32.64	Verätz 60-69% KöOF: 40-49% Verätz 3. Gr
T31.66	Verbr 60-69% KöOF: 60-69% Verbr 3. Gr	T32.65	Verätz 60-69% KöOF: 50-59% Verätz 3. Gr
T31.70	Verbr 70-79% KöOF: < 10% od nnbez Anteil Verbr 3. Gr	T32.66	Verätz 60-69% KöOF: 60-69% Verätz 3. Gr
T31.71	Verbr 70-79% KöOF: 10-19% Verbr 3. Gr	T32.70	Verätz 70-79% KöOF: < 10% od nnbez Anteil Verätz 3. Gr
T31.72	Verbr 70-79% KöOF: 20-29% Verbr 3. Gr	T32.71	Verätz 70-79% KöOF: 10-19% Verätz 3. Gr
T31.73	Verbr 70-79% KöOF: 30-39% Verbr 3. Gr	T32.72	Verätz 70-79% KöOF: 20-29% Verätz 3. Gr
T31.74	Verbr 70-79% KöOF: 40-49% Verbr 3. Gr	T32.73	Verätz 70-79% KöOF: 30-39% Verätz 3. Gr
T31.75	Verbr 70-79% KöOF: 50-59% Verbr 3. Gr	T32.74	Verätz 70-79% KöOF: 40-49% Verätz 3. Gr
T31.76	Verbr 70-79% KöOF: 60-69% Verbr 3. Gr	T32.75	Verätz 70-79% KöOF: 50-59% Verätz 3. Gr
T31.77	Verbr 70-79% KöOF: 70-79% Verbr 3. Gr	T32.76	Verätz 70-79% KöOF: 60-69% Verätz 3. Gr
T31.80	Verbr 80-89% KöOF: < 10% od nnbez Anteil Verbr 3. Gr	T32.77	Verätz 70-79% KöOF: 70-79% Verätz 3. Gr
T31.81	Verbr 80-89% KöOF: 10-19% Verbr 3. Gr	T32.80	Verätz 80-89% KöOF: < 10% od nnbez Anteil Verätz 3. Gr
T31.82	Verbr 80-89% KöOF: 20-29% Verbr 3. Gr	T32.81	Verätz 80-89% KöOF: 10-19% Verätz 3. Gr
T31.83	Verbr 80-89% KöOF: 30-39% Verbr 3. Gr	T32.82	Verätz 80-89% KöOF: 20-29% Verätz 3. Gr
T31.84	Verbr 80-89% KöOF: 40-49% Verbr 3. Gr	T32.83	Verätz 80-89% KöOF: 30-39% Verätz 3. Gr
T31.85	Verbr 80-89% KöOF: 50-59% Verbr 3. Gr	T32.84	Verätz 80-89% KöOF: 40-49% Verätz 3. Gr
T31.86	Verbr 80-89% KöOF: 60-69% Verbr 3. Gr	T32.85	Verätz 80-89% KöOF: 50-59% Verätz 3. Gr
T31.87	Verbr 80-89% KöOF: 70-79% Verbr 3. Gr	T32.86	Verätz 80-89% KöOF: 60-69% Verätz 3. Gr
T31.88	Verbr 80-89% KöOF: 80-89% Verbr 3. Gr	T32.87	Verätz 80-89% KöOF: 70-79% Verätz 3. Gr
T31.90	Verbr 90% od mehr KöOF: <10% od nnbez Ant Verbr 3 G	T32.88	Verätz 80-89% KöOF: 80-89% Verätz 3. Gr
T31.91	Verbr 90% od mehr KöOF: 10-19 % Verbr 3. Gr	T32.90	Verätz 90% od mehr KöOF:<10% od nnbez Ant Verätz 3.Gr
T31.92	Verbr 90% od mehr KöOF: 20-29 % Verbr 3. Gr	T32.91	Verätz 90% od mehr KöOF: 10-19% Verätz 3. Gr
T31.93	Verbr 90% od mehr KöOF: 30-39 % Verbr 3. Gr	T32.92	Verätz 90% od mehr KöOF: 20-29% Verätz 3. Gr
T31.94	Verbr 90% od mehr KöOF: 40-49 % Verbr 3. Gr	T32.93	Verätz 90% od mehr KöOF: 30-39% Verätz 3. Gr
T31.95	Verbr 90% od mehr KöOF: 50-59 % Verbr 3. Gr	T32.94	Verätz 90% od mehr KöOF: 40-49% Verätz 3. Gr
T31.96	Verbr 90% od mehr KöOF: 60-69 % Verbr 3. Gr	T32.95	Verätz 90% od mehr KöOF: 50-59% Verätz 3. Gr
T31.97	Verbr 90% od mehr KöOF: 70-79 % Verbr 3. Gr	T32.96	Verätz 90% od mehr KöOF: 60-69% Verätz 3. Gr
T31.98	Verbr 90% od mehr KöOF: 80-89% Verbr 3. Gr		

T32.97 Verätz 90% od mehr KöOF: 70-79% Verätz 3. Gr
T32.98 Verätz 90% od mehr KöOF: 80-89% Verätz 3. Gr

T32.99 Verätz 90% od mehr KöOF: 90% od mehr Verätz 3. Gr

Diagnose Y01-2

T20.20 Verbrennung Grad 2a des Kopfes und des Halses
T20.21 Verbrennung Grad 2b des Kopfes und des Halses
T20.60 Verätzung Grad 2a des Kopfes und des Halses
T20.61 Verätzung Grad 2b des Kopfes und des Halses
T21.20 Verbrennung Grad 2a des Rumpfes: Teil nnbez
T21.21 Verbrennung Grad 2a des Rumpfes: Brustdrüse [Mamma]
T21.22 Verbr Grad 2a des Rumpfes: ThorW m Ausn BrDrü/-warze
T21.23 Verbrennung Grad 2a des Rumpfes: Bauchdecke
T21.24 Verbrennung Grad 2a des Rumpfes: Rücken [jeder Teil]
T21.25 Verbrennung Grad 2a des Rumpfes: (Äußeres) Genitale
T21.29 Verbrennung Grad 2a des Rumpfes: Sonstige Teile
T21.60 Verätzung Grad 2a des Rumpfes: Teil nnbez
T21.61 Verätzung Grad 2a des Rumpfes: Brustdrüse [Mamma]
T21.62 Verätz Grad 2a des Rumpfes: ThorW m Ausn BrDrü/-warze
T21.63 Verätzung Grad 2a des Rumpfes: Bauchdecke
T21.64 Verätzung Grad 2a des Rumpfes: Rücken [jeder Teil]
T21.65 Verätzung Grad 2a des Rumpfes: (Äußeres) Genitale
T21.69 Verätzung Grad 2a des Rumpfes: Sonstige Teile
T21.80 Verbrennung Grad 2b des Rumpfes: Teil nnbez
T21.81 Verbrennung Grad 2b des Rumpfes: Brustdrüse [Mamma]

T21.82 Verbrennung Grad 2b Rumpf: ThorW m Ausn Brustdr/-warz
T21.83 Verbrennung Grad 2b des Rumpfes: Bauchdecke
T21.84 Verbrennung Grad 2b des Rumpfes: Rücken [jeder Teil]
T21.85 Verbrennung Grad 2b des Rumpfes: (Äußeres) Genitale
T21.89 Verbrennung Grad 2b des Rumpfes: Sonstige Teile
T21.90 Verätzung Grad 2b des Rumpfes: Teil nnbez
T21.91 Verätzung Grad 2b des Rumpfes: Brustdrüse [Mamma]
T21.92 Verätzung Grad 2b Rumpf: ThorW m Ausn Brustdr/-warz
T21.93 Verätzung Grad 2b des Rumpfes: Bauchdecke
T21.94 Verätzung Grad 2b des Rumpfes: Rücken [jeder Teil]
T21.95 Verätzung Grad 2b des Rumpfes: (Äußeres) Genitale
T21.99 Verätzung Grad 2b des Rumpfes: Sonstige Teile
T24.20 Verbrennung Gr 2a Hüfte/Bein, ausgenommen Knöchel/Fuß
T24.21 Verbrennung Gr 2b Hüfte/Bein, ausgenommen Knöchel/Fuß
T24.60 Verätzung Gr 2a Hüfte/Bein, ausgenommen Knöchel/Fuß
T24.61 Verätzung Gr 2b Hüfte/Bein, ausgenommen Knöchel/Fuß
T29.20 Verbr mehr Körperreg, wobei höchst Verbr Gr 2a angeg sind
T29.21 Verbr mehr Körperreg, wobei höchst Verbr Gr 2b angeg sind
T29.60 Verätz mehrerer Körperreg, wobei höchst Gr 2a angeg sind
T29.61 Verätz mehrerer Körperreg, wobei höchst Gr 2b angeg sind

Diagnose Y01-3

T31.30 Verbr 30-39% KöOF: < 10% od nnbez Anteil Verbr 3. Gr
T31.31 Verbr 30-39% KöOF: 10-19% Verbr 3. Gr
T31.32 Verbr 30-39% KöOF: 20-29% Verbr 3. Gr
T31.33 Verbr 30-39% KöOF: 30-39% Verbr 3. Gr
T31.40 Verbr 40-49% KöOF: < 10% od nnbez Anteil Verbr 3. Gr
T31.41 Verbr 40-49% KöOF: 10-19% Verbr 3. Gr
T31.42 Verbr 40-49% KöOF: 20-29% Verbr 3. Gr
T31.43 Verbr 40-49% KöOF: 30-39% Verbr 3. Gr
T31.44 Verbr 40-49% KöOF: 40-49% Verbr 3. Gr
T31.50 Verbr 50-59% KöOF: < 10% od nnbez Anteil Verbr 3. Gr
T31.51 Verbr 50-59% KöOF: 10-19% Verbr 3. Gr
T31.52 Verbr 50-59% KöOF: 20-29% Verbr 3. Gr
T31.53 Verbr 50-59% KöOF: 30-39% Verbr 3. Gr
T31.54 Verbr 50-59% KöOF: 40-49% Verbr 3. Gr
T31.55 Verbr 50-59% KöOF: 50-59% Verbr 3. Gr
T31.60 Verbr 60-69% KöOF: < 10% od nnbez Anteil Verbr 3. Gr
T31.61 Verbr 60-69% KöOF: 10-19% Verbr 3. Gr
T31.62 Verbr 60-69% KöOF: 20-29% Verbr 3. Gr
T31.63 Verbr 60-69% KöOF: 30-39% Verbr 3. Gr
T31.64 Verbr 60-69% KöOF: KöOF, 40-49% Verbr 3. Gr
T31.65 Verbr 60-69% KöOF: 50-59% Verbr 3. Gr
T31.66 Verbr 60-69% KöOF: 60-69% Verbr 3. Gr
T31.70 Verbr 70-79% KöOF: < 10% od nnbez Anteil Verbr 3. Gr
T31.71 Verbr 70-79% KöOF: 10-19% Verbr 3. Gr
T31.72 Verbr 70-79% KöOF: 20-29% Verbr 3. Gr
T31.73 Verbr 70-79% KöOF: 30-39% Verbr 3. Gr
T31.74 Verbr 70-79% KöOF: 40-49% Verbr 3. Gr
T31.75 Verbr 70-79% KöOF: 50-59% Verbr 3. Gr
T31.76 Verbr 70-79% KöOF: 60-69% Verbr 3. Gr
T31.77 Verbr 70-79% KöOF: 70-79% Verbr 3. Gr
T31.80 Verbr 80-89% KöOF: < 10% od nnbez Anteil Verbr 3. Gr
T31.81 Verbr 80-89% KöOF: 10-19% Verbr 3. Gr
T31.82 Verbr 80-89% KöOF: 20-29% Verbr 3. Gr
T31.83 Verbr 80-89% KöOF: 30-39% Verbr 3. Gr
T31.84 Verbr 80-89% KöOF: 40-49% Verbr 3. Gr
T31.85 Verbr 80-89% KöOF: 50-59% Verbr 3. Gr
T31.86 Verbr 80-89% KöOF: 60-69% Verbr 3. Gr
T31.87 Verbr 80-89% KöOF: 70-79% Verbr 3. Gr
T31.88 Verbr 80-89% KöOF: 80-89% Verbr 3. Gr
T31.90 Verbr 90% od mehr KöOF: <10% od nnbez Ant Verbr 3 Gr
T31.91 Verbr 90% od mehr KöOF: 10-19 % Verbr 3. Gr
T31.92 Verbr 90% od mehr KöOF: 20-29 % Verbr 3. Gr

T31.93 Verbr 90% od mehr KöOF: 30-39 % Verbr 3. Gr
T31.94 Verbr 90% od mehr KöOF: 40-49 % Verbr 3. Gr
T31.95 Verbr 90% od mehr KöOF: 50-59 % Verbr 3. Gr
T31.96 Verbr 90% od mehr KöOF: 60-69 % Verbr 3. Gr
T31.97 Verbr 90% od mehr KöOF: 70-79 % Verbr 3. Gr
T31.98 Verbr 90% od mehr KöOF: 80-89% Verbr 3. Gr
T31.99 Verbr 90% od mehr KöOF: 90 % od mehr Verbr 3. Gr
T32.30 Verätz 30-39% KöOF: < 10% od nnbez Anteil Verätz 3. Gr
T32.31 Verätz 30-39% KöOF: 10-19% Verätz 3. Gr
T32.32 Verätz 30-39% KöOF: 20-29% Verätz 3. Gr
T32.33 Verätz 30-39% KöOF: 30-39% Verätz 3. Gr
T32.40 Verätz 40-49% KöOF: < 10% od nnbez Anteil Verätz 3. Gr
T32.41 Verätz 40-49% KöOF: 10-19% Verätz 3. Gr
T32.42 Verätz 40-49% KöOF: 20-29% Verätz 3. Gr
T32.43 Verätz 40-49% KöOF: 30-39% Verätz 3. Gr
T32.44 Verätz 40-49% KöOF: 40-49% Verätz 3. Gr
T32.50 Verätz 50-59% KöOF: < 10% od nnbez Anteil Verätz 3. Gr
T32.51 Verätz 50-59% KöOF: 10-19% Verätz 3. Gr
T32.52 Verätz 50-59% KöOF: 20-29% Verätz 3. Gr
T32.53 Verätz 50-59% KöOF: 30-39% Verätz 3. Gr
T32.54 Verätz 50-59% KöOF: 40-49% Verätz 3. Gr
T32.55 Verätz 50-59% KöOF: 50-59% Verätz 3. Gr
T32.60 Verätz 60-69% KöOF: < 10% od nnbez Anteil Verätz 3. Gr
T32.61 Verätz 60-69% KöOF: 10-19% Verätz 3. Gr
T32.62 Verätz 60-69% KöOF: 20-29% Verätz 3. Gr
T32.63 Verätz 60-69% KöOF: 30-39% Verätz 3. Gr
T32.64 Verätz 60-69% KöOF: 40-49% Verätz 3. Gr
T32.65 Verätz 60-69% KöOF: 50-59% Verätz 3. Gr
T32.66 Verätz 60-69% KöOF: 60-69% Verätz 3. Gr
T32.70 Verätz 70-79% KöOF: < 10% od nnbez Anteil Verätz 3. Gr
T32.71 Verätz 70-79% KöOF: 10-19% Verätz 3. Gr
T32.72 Verätz 70-79% KöOF: 20-29% Verätz 3. Gr
T32.73 Verätz 70-79% KöOF: 30-39% Verätz 3. Gr
T32.74 Verätz 70-79% KöOF: 40-49% Verätz 3. Gr
T32.75 Verätz 70-79% KöOF: 50-59% Verätz 3. Gr
T32.76 Verätz 70-79% KöOF: 60-69% Verätz 3. Gr
T32.77 Verätz 70-79% KöOF: 70-79% Verätz 3. Gr
T32.80 Verätz 80-89% KöOF: < 10% od nnbez Anteil Verätz 3. Gr
T32.81 Verätz 80-89% KöOF: 10-19% Verätz 3. Gr
T32.82 Verätz 80-89% KöOF: 20-29% Verätz 3. Gr
T32.83 Verätz 80-89% KöOF: 30-39% Verätz 3. Gr
T32.84 Verätz 80-89% KöOF: 40-49% Verätz 3. Gr

T32.85	Verätz 80-89% KöOF: 50-59% Verätz 3. Gr	T32.93	Verätz 90% od mehr KöOF: 30-39% Verätz 3. Gr
T32.86	Verätz 80-89% KöOF: 60-69% Verätz 3. Gr	T32.94	Verätz 90% od mehr KöOF: 40-49% Verätz 3. Gr
T32.87	Verätz 80-89% KöOF: 70-79% Verätz 3. Gr	T32.95	Verätz 90% od mehr KöOF: 50-59% Verätz 3. Gr
T32.88	Verätz 80-89% KöOF: 80-89% Verätz 3. Gr	T32.96	Verätz 90% od mehr KöOF: 60-69% Verätz 3. Gr
T32.90	Verätz 90% od mehr KöOF: <10% od nnbez Ant Verätz 3.Gr	T32.97	Verätz 90% od mehr KöOF: 70-79% Verätz 3. Gr
T32.91	Verätz 90% od mehr KöOF: 10-19% Verätz 3. Gr	T32.98	Verätz 90% od mehr KöOF: 80-89% Verätz 3. Gr
T32.92	Verätz 90% od mehr KöOF: 20-29% Verätz 3. Gr	T32.99	Verätz 90% od mehr KöOF: 90% od mehr Verätz 3. Gr

Prozedur Y01-4

02.03↔	Bildung eines Schädelknochenlappens	08.74.10↔	Oberlidverlängerung
04.92.00↔	Implnt o Erstz d Elktrod(n) e prph Neurstm, n.n.bz.	08.74.99↔	Sonstige Plast Reko d Lids, volle Tiefe, sonstige
04.92.10↔	Implnt,Erstz d Elktrod tmp prph Neurstm,Enzlsys,Tstsm	08.82↔	Versorg e Risswund d Lids, D Lidrand umfass, Part Tief
04.92.11↔	Implnt,Erstz d Elktrod tmp prph Neurstm,Mhrlsys,Tstsm	08.83↔	Sonstige Versorgung e Risswunde d Lids, Part Tiefe
04.92.20↔	Imp,Ers d Elktrod prmn prph Neurstm,Stbl,Enzlsys,Prk	08.84↔	Vrsrg e Rsswnd d Lds, D Ldrmd umfss, vll Tief
04.92.21↔	Implnt,Erstz d Elktrod prmn prph Neurstm,Stbl,Mhrlsys,Prk	08.85↔	Sonst Versorgung einer Risswunde des Augenlids, volle Tief
04.92.30↔	Imp,Ers d Elktrod prmn prph Neurstm,Plttnl,Enzlsys,offn chr	08.89.00↔	Sonstige plastische Rekonstruktion des Augenlids, n.n.bez.
04.92.31↔	Imp,Ers d Elktrod prmn prph Neurstm,Plttnl,Mhrlsys,offn chr	08.89.10↔	Plast Reko d Lids, medialer o lateraler Lidwinkel
04.92.40↔	Impl oder Ersetzen einer Vagusnervstimulationselektrode	08.89.11↔	Plastische Rekonstruktion d Augenlids d Hebung d Augbr
04.92.99↔	Implant o Ersetz d Elektrod(n) e periph Neurostim, So	08.89.12↔	Plast Reko d Lids d Entf e Fettgewebeprolapses d Orb
08.21↔	Exzision eines Chalazions	08.89.13↔	Plast Reko d Lids d Oberflächenbehandlung m Laser
08.22.00↔	Exzision einer anderen kleineren Läsion am Augenlid, n.n.bez.	08.89.14↔	Plast Reko d Lids d sonstige Oberlidverlängerung
08.22.10↔	Exz e and klein Läs a Lid, Ni hist kontr (mikrog Chir)	08.89.15↔	Plast Rekonstruktion d Lids d Unterlidverlängerung
08.22.11↔	Exz e and klein Läs a Lid, hist kontr (mikrog Chir)	08.89.99↔	Sonstige plastische Rekonstruktion des Augenlids, sonstige
08.22.99↔	Exzision einer anderen kleineren Läsion am Augenlid, sonstige	16.31↔	Entf d Auginh mit glz Implantat in d Skleraschale
08.23.00↔	Exz e gröss Läs a Augenlid, nicht durchgeh, n.n.bez.	16.39↔	Sonstige Eviszeration des Augapfels
08.23.10↔	Exz e gröss Läs a Ld, N drchgh, N hst kntr (mkrgr Chr)	16.41↔	Enukl d Augapf m glz Implant i d TenonKaps m Anh d Mn
08.23.11↔	Exz e gröss Läs a Ld, N drchgh, hst kntr (mkrgr Chr)	16.42↔	Enukleation des Augapfels mit and gleichzeitigem Implantat
08.23.99↔	Exz e gröss Läs a Augenlid, nicht durchgeh, sonstige	16.49↔	Sonstige Enukleation des Augapfels
08.24.00↔	Exz e gröss Läsion a Augenlid, perforierend, n.n.bez.	16.51.00↔	Exent d Orbita mit Entf ben Strukturen, n.n.bez.
08.24.10↔	Exz e gröss Läs a Ld, prf, N hst kntr (mkrgr Chr)	16.51.10↔	Exent d Orb m Entf ben Strukturen, m Erhalt d Lidhaut
08.24.11↔	Exz e gröss Läs a Lid, perf, hist kontr (mikrog Chir)	16.51.11↔	Exent d Orb m Entf ben Strukturen, oh Erhalt d Lidhaut
08.24.99↔	Exz e gröss Läsion a Augenlid, perforierend, sonstige	16.51.99↔	Sonstige Exenteration d Orbita mit Entf ben Strukturen
08.38↔	Korrektur einer Lidretraktion	16.52.00↔	Exent d Orb m ther Entf von Orbknoch, n.n.bez.
08.41↔	Behebung von Entropium o Ektropium durch Thermokauteri	16.52.10↔	Exent d Orb m ther Entf v Orbknoch, m Erhalt d Lidhaut
08.42↔	Behebung von Entropium od Ektropium durch Nahtverfahren	16.52.11↔	Exnt d Orb m thr Entf v Orbknoch, oh Erhlt d Ldhaut
08.43↔	Behebung von Entropium oder Ektropium durch Keilresektion	16.52.99↔	So Exent d Orb m therapeutischem Entf von Orbknoch
08.44.00↔	Behebung von Entropium o Ektropium durch Lidplastik, n.n.bez.	16.59.00↔	Sonstige Exenteration der Orbita, n.n.bez.
08.44.10↔	Bhb v Entrp o Ektrp d Ldplst, hr Vrkr d Agnlids	16.59.10↔	Sonstige Exenteration der Orbita, mit Erhalt der Lidhaut
08.44.99↔	Sonst Behebung von Entropium o Ektropium durch Lidplastik	16.59.11↔	Sonstige Exenteration der Orbita, ohne Erhalt der Lidhaut
08.49.00↔	Sonstiger Eingr zur Korr e Entrop o Ektrp, n.n.bez.	16.59.99↔	Sonstige Exenteration der Orbita, sonstige
08.49.10↔	S Enggr z Krr e Entrp o Ektrp, Op an D Ldrtrktrn	16.61.00↔	Sekundäres Einsetzen eines Augenimplantats, n.n.bez.
08.49.11↔	So Eingr zur Korr e Entrop o Ektrp, Rep e Lidlamelle	16.61.10↔	Sekundäres Einsetz e Augenimplantats, HautFettTx
08.49.99↔	Sonstiger Eingr zur Korr e Entrop o Ektrp, sonstige	16.61.99↔	Sekundäres Einsetzen eines Augenimplantats, sonstige
08.51↔	Kanthotomie	16.62.00↔	Revision und Reinsertion eines Augenimplantats, n.n.bez.
08.59.00↔	Sonstige Anpassung der Lidposition, n.n.bez.	16.62.10↔	Revision eines Augenimplantats
08.59.10↔	Kanthoplastik, n.n.bez.	16.62.20↔	Wchs e Agnmpntts, Enf e HautFitTrnsplntts
08.59.11↔	Kanthopexie	16.62.29↔	Sonstiger Wechsel eines Augenimplantats
08.59.12↔	Korrekturoperation bei Epikanthus	16.62.99↔	Sonstige Revision und Reinsertion eines Augenimplantats
08.59.99↔	Sonstige Anpassung der Lidposition, sonstige	16.63↔	Revision einer Enukleationstasche mit Transplantat
08.61.00↔	Plast Reko d Lids m Hautappen o Tx, n.n.bez.	16.64↔	Sonstige Revision einer Enukleationstasche
08.61.10↔	Plastische Rekonstruktion des Augenlids mit Hautlappen	16.65.00↔	Sekundäres Transplantat in eine Exenterationshöhle, n.n.bez.
08.61.11↔	Plastische Rekonstruktion des Augenlids mit Hauttransplantat	16.65.10↔	Sekundäres Tx i e Exenterationshöhle, HautFettTx
08.61.99↔	Sonstige Plast Reko d Lids m Hautlap o transplantat	16.65.99↔	Sonstiges sekundäres Transplantat in eine Exenterationshöhle
08.62↔	Plast Reko d Lids m Schleimhautlappen o transplantat	16.66↔	Sonstige Revision einer Exenterationshöhle
08.64↔	Plast Rekonstruktion d Lids m tarsokonjunktivalem Lp	16.69↔	Sonst sekundäre Massnahmen nach Entfernen des Augapfels
08.69.00↔	So Plast Reko d Lids m Lp o Transplantaten, n.n.bez.	16.71↔	Entfernen eines Augenimplantats
08.69.10↔	Plastische Rekonstruktion des Augenlids mit Knorpel	16.72↔	Entfernen eines Orbitaimplantats
08.69.11↔	Plastische Rekonstruktion d Lids mit allopl Material	16.81↔	Versorgung einer Orbitawunde
08.69.12↔	Plast Reko d Lids m Verschiebe u Rotationspl d Lides	16.82↔	Versorgung einer Bulbusruptur
08.69.13↔	Plast Rekonstruktion des Augenlids mit Oberlidverlängerung	16.89↔	Sonstige Versorgung einer Verletzung von Orbita oder Augapfel
08.69.19↔	Plast Reko d Lids m sonstigem Lp o Transplantaten	16.92↔	Exzision einer Orbitaläsion
08.69.99↔	So Plast Reko d Lids m Lp o Transplantaten, So	16.98.00↔	Sonstige Operationen an der Orbita, n.n.bez.
08.70↔	Plastische Rekonstruktion des Augenlids, n.n.bez.	16.98.10↔	Rekonstruktion der Orbita, n.n.bez.
08.71↔	D Lidrand umfassende Plast Reko d Lids, Part Tiefe	16.98.11↔	Rekonstruktion der Orbitawand mit mikrovaskulärem Lappen
08.72↔	Sonstige plastische Rekonstruktion d Lids, Part Tiefe	16.98.19↔	Sonstige Rekonstruktion der Orbitawand
08.73.00↔	D Ldrmd umfss Plst Rk d Lds, vll Tief, n.n.bz.	16.98.20↔	Knöchern Dekompression der Orbita
08.73.10↔	Verschiebeplastik der Lidkante	16.98.21↔	Resektion von Fettgewebe aus der Orbita
08.73.99↔	D Lidrand umfassende Plast Reko d Lids, volle Tief, So	16.98.22↔	Einlegen eines intraokularen Medikamententrägers
08.74.00↔	Sonstige Plast Reko d Lids, volle Tiefe, n.n.bez.	16.98.23↔	Einlegen eines extrabulbären Medikamententrägers

16.98.24↔	Operative temporäre intraokulare Druckerhöhung	21.32.99↔	Exz und lokale Destr e and Läsion an d Nase, sonstige
16.98.25↔	Entfernung eines Implantates nach Glaukomoperation	21.4x.00↔	Resektion der Nase, n.n.bez.
16.98.99↔	Sonstige Operationen an der Orbita, sonstige	21.4x.10↔	Resektion der Nase, partiell, nicht histographisch kontrolliert
18.01↔	Perforation des Ohrläppchens	21.4x.11↔	Resektion der Nase, partiell, histographisch kontrolliert
18.02↔	Inzision am äusseren Gehörgang	21.4x.20↔	Resektion der Nase, subtotal, nicht histographisch kontrolliert
18.09↔	Sonstige Inzision am äusseren Ohr	21.4x.21↔	Resektion der Nase, subtotal, histographisch kontrolliert
18.21.00↔	Exz e präaur Fistel o e präaur Sinus, n.n.bez.	21.4x.30↔	Resektion der Nase, total, nicht histographisch kontrolliert
18.21.10↔	Exz e präaur Fistel o e präaur Sinus, Ni hist kontr	21.4x.31↔	Resektion der Nase, total, histographisch kontrolliert
18.21.11↔	Exz e präaur Fistel o e präaur Sinus, hist kontr	21.4x.99↔	Sonstige Resektion der Nase
18.21.99↔	Exz e präaur Fistel o e präaur Sinus, sonstige	21.83.00↔	Totale plastische Nasenrekonstruktion, n.n.bez.
18.29.00↔	Exz oder Destr e and Läsion a äusseren Ohr, n.n.bez.	21.83.10↔	Septorhpl m Korr d Knorp o d Kn, m lok autog Tx
18.29.01↔	Destr e Läsion a äusseren Ohr oder im äusseren Gehörg	21.83.11↔	Sptrhpl m Krr d Knrp o d Kn,m dst autg Tx,allg o xng Tx
18.29.10↔	Exz e and Läs a ässrn Ohr o i ässrn Ghörg, N hst kntr	21.83.12↔	Septorhinoplastik mit Korrektur des Knochens und des Knorpels
18.29.11↔	Exz e and Läs a ässrn Ohr o i ässrn Ghörg, hst kntr	21.83.20↔	Tot Plast Nasenrekonstruktion m Implant von allopl Mat
18.29.99↔	Exz oder Destr e and Läsion a äusseren Ohr, sonstige	21.83.99↔	Totale plastische Nasenrekonstruktion, sonstige
18.31.00↔	Radikale Exzision einer Läsion am äusseren Ohr, n.n.bez.	21.84↔	Revision einer Rhinoplastik
18.31.10↔	Rd Exz Läs a äus Ohr o i äus Ghörg o Prt Rs d Ohrm,N hst kntr	21.85↔	Augmentationsrhinoplastik
18.31.11↔	Rd Exz Läs a äus Ohr o i äus Ghörg o Prt Rs d Ohrm,hst kntr	21.86.00↔	Rhinoplastik der Nasenweichteile, n.n.bez.
18.31.19↔	Radikale Exzision einer Läsion am äusseren Ohr, sonstige	21.86.10↔	Rhinoplastik der Nasenweichteile, äussere Nase
18.39.00↔	Sonstige Exzision am äusseren Ohr, n.n.bez.	21.86.11↔	Rhinoplastik mit lokalen oder distalen Lappen
18.39.10↔	Resektion d Ohrmuschel, total, nicht hist kontrolliert	21.86.99↔	Rhinoplastik der Nasenweichteile, sonstige
18.39.11↔	Resektion der Ohrmuschel: total, histographisch kontrolliert	21.87↔	Sonstige Rhinoplastik
18.39.19↔	Sonstige Resektion der Ohrmuschel, sonstige	21.88.00↔	Sonstige Septumplastik, n.n.bez.
18.39.99↔	Sonstige Exzision am äusseren Ohr, sonstige	21.88.10↔	Septumplastik, Septumunterfütterung
18.6x.00↔	Rekonstruktion des äusseren Gehörganges, n.n.bez.	21.88.11↔	Sptmpl, Vrschl e Sptmprfrtion m SchleimhVrschieblppn
18.6x.10↔	Erweiterung des äusseren Gehörganges	21.88.12↔	Septumplastik, Plastische Korrektur ohne Resektion
18.6x.20↔	Rekonstruktion eines (bestehenden) äusseren Gehörganges	21.88.13↔	Septumplastik, Plastische Korrektur mit Resektion
18.6x.30↔	Konstruktion eines (nicht bestehenden) äusseren Gehörganges	21.88.14↔	Sptmpl, Plst Rk d Nsnspt, m lk autg Tx (Austauschplstk)
18.6x.99↔	Rekonstruktion des äusseren Gehörganges, sonstige	21.88.15↔	Sptmpl, Plst Rk d Nsnspt, m dst autg Tx, allg o xng Tx
18.71.00↔	Ohrmuschelaufbau, n.n.bez.	21.88.99↔	Sonstige Septumplastik, sonstige
18.71.10↔	Ohrmuschelaufbau, partiell, n.n.bez.	21.89↔	Sonst plastische Rekonstruktion und Operationen an der Nase
18.71.11↔	Ohrmuschelaufbau, partiell mit Gewebeexpander	21.91↔	Lösung von Synechien der Nase
18.71.12↔	Ohrmuschelaufbau, partiell mit Galealappen	24.31↔	Exzision von Läsion oder Gewebe am Zahnfleisch
18.71.13↔	Ohrmuschelaufbau, partiell mit Knorpeltransplantat	24.5x.00↔	Alveoloplastik, n.n.bez.
18.71.14↔	Ohrmuschelaufbau, partiell mit mikrovaskulärem Lappen	24.5x.10↔	Alveoloplastik mit Transplantat
18.71.19↔	Ohrmuschelaufbau, partiell, sonstige	24.5x.99↔	Alveoloplastik, sonstige
18.71.20↔	Ohrmuschelaufbau, total, n.n.bez.	24.91.00↔	Extens o Vertiefung d Sulcus buccolab o ling, n.n.bez.
18.71.21↔	Ohrmuschelaufbau, total mit Gewebeexpander	24.91.10↔	Vestibulumplastik
18.71.22↔	Ohrmuschelaufbau, total mit Galealappen	24.91.11↔	Mundbodensenkung
18.71.23↔	Ohrmuschelaufbau, total mit Knorpeltransplantat	24.91.99↔	Extens o Vertiefung d Sulcus buccolab o ling, So
18.71.24↔	Ohrmuschelaufbau, total mit mikrovaskulärem Lappen	25.2x.14↔	Prt Glsskt, trnsr Zg, Rk m fr mkrvsknst Tx
18.71.29↔	Ohrmuschelaufbau, total, sonstige	25.2x.24↔	Prt Glsskt, trnsrmd Zg, Rk m fr mkrvsknst Tx
18.71.30↔	Implant von allopl Materialien b Aufb e Ohrmuschel	25.2x.34↔	Pelviglekt, transor Zug, Reko m fr mikrovaskanast Tx
18.71.99↔	Ohrmuschelaufbau, sonstige	25.2x.44↔	Plvglkt, trnsrmd Zg, Rk m fr mkrvsknst Tx
18.72↔	Reinsertion eines amputierten Ohres	25.2x.54↔	Pelviglossomekt, Reko m fr mikrovaskanast Tx
18.79↔	Sonstige plastische Rekonstruktion am äusseren Ohr	25.3x.14↔	Vllst Glsskt, trnsr Zg, Rk m fr mkrvsknst Tx
18.9↔	Sonstige Operation am äusseren Ohr	25.3x.24↔	Vllst Glsskt, trnsrmd Zg, Rk m fr mkrvsknst Tx
19.9x.00↔	Sonstige plastische Rekonstruktion am Mittelohr, n.n.bez.	25.3x.34↔	Vllst Plvgllkt, trnsr Zg, Rk m fr mkrvsknst Tx
19.9x.10↔	Mikrochirurgische Operationen am Mittelohr, n.n.bez.	25.3x.44↔	Vllst Plvgllkt, trnsrmd Zg, Rk m fr mkrvsknst Tx
19.9x.11↔	Verkleinerung einer Radikalhöhle	25.3x.54↔	Vollst Pelviglossomekt, Reko m fr mikrovaskanast Tx
19.9x.12↔	Reko d Mittohres: Reimpl / Reko d hint Gehörgangswand	25.4x.14↔	Rd Glsskt, trnsr Zg, Rk m fr mkrvsknst Tx
19.9x.13↔	Rekonstruktion des Mittelohres	25.4x.24↔	Rd Glsskt, trnsrmd Zg, Rk m fr mkrvsknst Tx
19.9x.14↔	Verschluss einer Mastoid-Fistel	25.4x.34↔	Rd Plvgllkt, trnsr Zg, Rk m fr mkrvsknst Tx
19.9x.19↔	Mikrochirurgische Operationen am Mittelohr, sonstige	25.4x.44↔	Rd Plvgllkt, trnsrmd Zg, Rk m fr mkrvsknst Tx
19.9x.99↔	Sonstige plastische Rekonstruktion am Mittelohr, sonstige	25.4x.54↔	Rad Pelviglossomekt, Reko m fr mikrovaskanast Tx
20.99.00↔	Sonstige Operationen an Innen- und Mittelohr, n.n.bez.	25.59.00↔	Sonstige Zungenrekonstruktion und Zungenplastik, n.n.bez.
20.99.10↔	Implnt v Knchnvrknrgn a Flsnbein, Mtt o Innhr	25.59.10↔	Plastische Rekonstruktion der Zunge, n.n.bez.
20.99.20↔	Verschluss einer Labyrinthfistel	25.59.11↔	Reduktionsplastik der Zunge
20.99.30↔	Entf e Kochleaimplantates oder implantbar Hörgerätes	25.59.99↔	Sonstige Zungenrekonstruktion und Zungenplastik, sonstige
20.99.99↔	Sonstige Operationen an Innen- und Mittelohr, sonstige	27.42↔	Ausgedehnte Exzision einer Läsion an der Lippe
21.1↔	Inzision an der Nase	27.43.00↔	Sonst Exzision von Läsion od Gewebe an der Lippe, n.n.bez.
21.30↔	Lokale Exzision und Destr e Läsion an d Nase, n.n.bez.	27.43.10↔	Sonstige Exz von Läs oder Gew an d Lippe, lokale Exz
21.31.00↔	Lokale Exzision und Destr e endonas Läsion, n.n.bez.	27.43.99↔	Sonst Exzision von Läsion oder Gewebe an der Lippe, sonst
21.31.10↔	Lokale Exzision einer endonasalen Läsion, Zugang endonasal	27.44.00↔	Radikale Exzision einer Läsion an der Lippe, n.n.bez.
21.31.12↔	Destruktion einer endonasalen Läsion	27.44.10↔	Radikale Exz e Läs an d Lip mit histografischer Kontr
21.31.19↔	Lokale Exzision einer endonasalen Läsion, sonstige	27.44.20↔	Rad Exz e Hautläs d Lip m Tx o Transp von Haut
21.31.99↔	Lokale Exzision und Destr e endonas Läsion, sonstige	27.44.99↔	Radikale Exzision einer Läsion an der Lippe, sonstige
21.32.00↔	Exz und lokale Destr e and Läsion an d Nase, n.n.bez.	27.49.00↔	Sonstige Exzision in der Mundhöhle, n.n.bez.
21.32.10↔	Exz und Lok Destr e and Läs an d Nas, nicht hist kontr	27.49.10↔	Exzision an der Wange
21.32.11↔	Exz und lokale Destr e and Läs an d Nase, hist kontr	27.49.11↔	Exzision am Mundboden

27.49.99↔	Sonstige Exzision in der Mundhöhle, sonstige	32.42.11↔	Lbkt an d L, offn chr, oh Ang rd Lymphkt, oh brnchpl o angiopl Erw
27.53↔	Verschluss einer Fistel im Mund	32.42.12↔	Lbkt an d L, offn chr, oh Ang e rd Lymphkt, m brnchpl Erw
27.54.00↔	Plastische Rekonstruktion e (angeb) Lipsp, n.n.bez.	32.42.13↔	Lbkt an d L, offn chr, oh Ang e rd Lymphkt, m angiopl Erw
27.54.10↔	Lippenplastik einer (angeborenen) Lippenspalte	32.42.14↔	Lbkt an d L, offn chr, oh Ang rd Lymphkt, m brnchpl u angiopl Erw
27.54.11↔	Sekundäroperation einer (angeborenen) Lippenspalte	32.42.19↔	Lobekt an d Lu, offen chir, oh Ang e rad Lymphekt, So
27.54.99↔	Plastische Rekonstruktion e (angeb) Lipsp, sonstige	32.42.20↔	Lobekt an d Lu, offen chir, m radik Lymphekt, n.n.bez.
27.55.10↔	Kleinflächiges Vollhauttransplantat an Lippe und Mund	32.42.21↔	Lbkt an d L, offn chr, m rdk Lymphkt, oh brnchpl o angiopl Erw
27.55.20↔	Großflächiges Vollhauttransplantat an Lippe und Mund	32.42.22↔	Lbkt an d L, offn chr, m rdk Lymphkt, m brnchpl Erw
27.56.00↔	Sonstiges Hauttransplantat an Lippe und Mund, n.n.bez.	32.42.23↔	Lbkt an d L, offn chr, m rdk Lymphkt, m angiopl Erw
27.56.10↔	Kleinflächiges Spalthauttransplantat an Lippe und Mund	32.42.24↔	Lbkt an d L, offn chr, m rdk Lymphkt, m brnchpl u angiopl Erw
27.56.20↔	Großflächiges Spalthauttransplantat an Lippe und Mund	32.42.29↔	Lobekt an d Lu, offen chir, m radik Lymphekt, sonstige
27.56.30↔	Kleinflächige heterologe Hauttransplantation an die Lippe	32.42.30↔	Lobektomie an der Lunge, erweitert
27.56.40↔	Grossflächig heterologe Hauttransplantation an die Lippe	32.42.40↔	Lobektomie an der Lunge, Bilobektomie, n.n.bez.
27.56.50↔	Kleinflächige homologe Hauttransplantation an d Lippe	32.42.41↔	Lobekt an d Lu, Bilobekt, ohne bronchopl o angiopl Erw
27.56.60↔	Grossflächig homologe Hauttransplantation an die Lippe	32.42.42↔	Lobektomie an d Lunge, Bilobekt, mit bronchopl Erw
27.56.99↔	Sonstiges Hauttransplantat an Lippe und Mund, sonstige	32.42.43↔	Lobektomie an d Lunge, Bilobekt, mit angiopl Erw
27.57.10↔	Anbr e fr mikrovaskanast Transpl an Lip und Mund	32.42.44↔	Lobekt an d Lu, Bilobekt, m bronchopl und angiopl Erw
27.58↔	Rv e gstielt o fr Lp o fr Hauttrnsplntts an Lp u Mnd	32.42.49↔	Lobektomie an der Lunge, Bilobektomie, sonstige
27.59.00↔	Sonstige plastische Rekonstruktion an Lippe und Mund, n.n.bez.	32.49↔	Sonstige Lobektomie an der Lunge
27.59.10↔	Kleinfl temporäres HautRegenerationsgraft an d Lippe	32.50↔	Thorakoskopische Pneumonektomie
27.59.11↔	Grossflächiges temporäres HautRegenergraft an d Lip	32.59↔	Exzision der Lunge, n.n.bez.
27.59.20↔	Klfl Weichteildeckung d kult Keratinozyten an d Lippe	32.6↔	Radikale Dissektion von Thoraxstrukturen
27.59.21↔	Grofl Weichteildeckung d kult Keratinozyten an d Lippe	32.9↔	Sonstige Exzision an der Lunge
27.59.30↔	Klfl temp Weichteildeckung d Komb mehr Verf an d Lip	33.0↔	Inzision an einem Bronchus
27.59.31↔	Grossflächige temp Weichtd d Komb mehr Verf an d Lip	33.25↔	Offene Bronchusbiopsie
27.59.40↔	So Plast Reko an Lip und Mund m fr mikrovaskanast Tx	33.41↔	Naht eines Bronchusrisses
27.59.41↔	Sonstige Plast Reko an Lip und Mund m gestielt Fernl	33.42↔	Verschluss einer Bronchusfistel
27.59.50↔	Lappenstieldurchtrennung nach Hautplastik an der Lippe	33.43↔	Verschluss einer Lungenverletzung
27.59.60↔	Einsetzen eines Gewebeexpanders an der Lippe	33.48.00↔	So und Plast Rekonstruktionen an e Bronch, n.n.bez.
27.59.99↔	Sonst plastische Rekonstruktion an Lippe und Mund, sonst	33.48.10↔	Plst Dckng brnchialr Anstmsn u Näht, n.n.bz.
27.99↔	Sonstige Operationen in der Mundhöhle	33.48.11↔	Plst Dckng brnchialr Anstmsn u Näht, m Omntm mjs
29.33.12↔	Part Pharyngekt, Reko m fr mikrovaskanast Tx	33.48.12↔	Plst Dckng brnchialr Anstmsn u Näht, m MTnsp
29.33.21↔	Tt Phryngkt, Rk m fr mkrvsknst Tx, fr Drmtr o Mgnhczg	33.48.13↔	Plast Deckung bronchialer Anastomosen u Nähte, m Perik
29.4x.12↔	Plst Rk a Phr, m mkrvsk anstmsiertm Tx, Drmtr o Mgnhczg	33.48.14↔	Plst Dckng brnchialr Anstmsn u Näht, m Zwrchf
30.22.00↔	Chordektomie, n.n.bez.	33.48.15↔	Plst Dckng brnchialr Anstmsn u Näht, m Vn azygs
30.22.10↔	Chordektomie, endolaryngeal	33.48.16↔	Plast Deckung bronchialer Anastomosen u Nähte, m Pleur
30.22.11↔	Chordektomie, durch Thyreotomie	33.48.17↔	Plst Dckng brnchialr Anstmsn u Näht, m prkrdialm Ftt
30.22.99↔	Chordektomie, sonstige	33.48.19↔	Plast Deckung bronchialer Anastomosen und Nähte, So
30.3x.15↔	Vollständige Laryekt, Reko m fr mikrovaskanast Tx	33.48.99↔	So und Plast Rekonstruktionen an e Bronch, So
30.4x.15↔	Rad Laryekt, m Pharyngekt, Reko m fr mikrovaskanast Tx	33.49.00↔	Sonstige und Plast Rekonstruktion an d Lu, n.n.bez.
30.4x.25↔	Rd Lrykt, m Phryngkt u Schlddrs, Rk m fr mkrvsknst Tx	33.49.10↔	Plst Dckng intrthr vsk Anstmsn u Näht, n.n.bz.
31.61↔	Naht einer Rissverletzung am Larynx	33.49.11↔	Plst Dckng intrthr vsk Anstmsn u Näht, m Omntm mjs
31.62↔	Verschluss einer Larynxfistel	33.49.12↔	Plst Dckng intrthr vsk Anstmsn u Näht, m MTnsp
31.63↔	Revision einer Laryngostomie	33.49.13↔	Plst Dckng intrthr vsk Anstmsn u Näht, m Prk
31.64↔	Versorgung einer Larynxfraktur	33.49.14↔	Plst Dckng intrthr vsk Anstmsn u Näht, m Zwrchf
31.72↔	Verschluss einer äusseren trachealen Fistel	33.49.15↔	Plst Dckng intrthr vsk Anstmsn u Näht, m Vn azygs
31.73↔	Verschluss einer anderen trachealen Fistel	33.49.16↔	Plst Dckng intrthr vsk Anstmsn u Näht, m Pleur
31.92↔	Lösung von Adhäsionen an Trachea oder Larynx	33.49.17↔	Plst Dckng intrthr vsk Anstmsn u Näht, m prkrdialm Ftt
31.98↔	Sonstige Operationen am Larynx	33.49.19↔	Plast Deckung intrathor vask Anastomosen u Nähte, So
32.09.00↔	So Lok Exz o Destr von Läs o Gew an e Bronch, n.n.bez.	33.49.99↔	Sonstige und Plast Rekonstruktion an d Lu, sonstige
32.09.10↔	So Lok Exz o Destr v Läs o Gew an e Bronch, d Thorakot	33.71.00↔	End Einsetz o Ersetz von Bronchialventil(en), n.n.bez.
32.09.20↔	S Lk Exz o Dstr v Läs o Gw an e Brnch, d Thrkskpie	33.71.10↔	Endoskopisches Einsetzen von Bronchialventil(en), n.n.bez.
32.09.99↔	So Lok Exz o Destr von Läs o Gew an e Bronch, So	33.71.11↔	Endoskopisches Einsetzen von Bronchialventil(en), ein Ventil
32.1x.00↔	Sonstige Exzision an einem Bronchus, n.n.bez.	33.71.12↔	Endoskopisches Einsetzen von Bronchialventil(en), zwei Ventile
32.1x.10↔	Sonstige Exzision an einem Bronchus, Bifurkationsresektion	33.71.13↔	Endoskopisches Einsetzen von Bronchialventil(en), drei Ventile
32.1x.20↔	So Exz an e Bronch, Rev e Bronchusstumpfsuffizien	33.71.14↔	Endoskopisches Einsetzen von Bronchialventil(en), vier Ventile
32.1x.99↔	Sonstige Exzision an einem Bronchus, sonstige	33.71.15↔	End Einsetz von Bronchialventil(en), 5 u mehr Ventile
32.24↔	Perkutane Exzision von Läsion oder Gewebe an der Lunge	33.71.20↔	Endoskopisches Ersetzen von Bronchialventil(en), n.n.bez.
32.30↔	Thorakoskopische Segmentresektion der Lunge	33.71.21↔	Endoskopisches Ersetzen von Bronchialventil(en), ein Ventil
32.39↔	Sonst und nicht näher bez Segmentresektion der Lunge	33.71.22↔	Endoskopisches Ersetzen von Bronchialventil(en), zwei Ventile
32.41.00↔	Thorakoskopische Lobektomie an der Lunge, n.n.bez.	33.71.23↔	Endoskopisches Ersetzen von Bronchialventil(en), drei Ventile
32.41.10↔	Lbkt an d L, thrksk, oh Ang e rd Lymphkt, n.n.bz.	33.71.24↔	Endoskopisches Ersetzen von Bronchialventil(en), vier Ventile
32.41.11↔	Lbkt an d L, thrksk, oh Ang rd Lymphkt, oh brnchpl o angiopl Erw	33.71.25↔	End Ersetz von Bronchialventil(en), 5 und mehr Ventile
32.41.12↔	Lbkt an d L, thrksk, oh Ang e rd Lymphkt, m brnchpl Erw	33.71.99↔	End Einsetz o Ersetz von Bronchialventil(en), sonstige
32.41.13↔	Lbkt an d L, thrksk, oh Ang e rd Lymphkt, m angiopl Erw	33.79↔	End Einsetz von So Bronchialvorrichtung o Substanz
32.41.14↔	Lbkt an d L, thrksk, oh Ang rd Lymphkt, m brnchpl u angiopl Erw	33.92↔	Ligatur eines Bronchus
32.41.19↔	Lobekt an d Lu, thoraksk, oh Ang e rad Lymphekt, So	33.98↔	Sonstige Operationen an einem Bronchus
32.41.20↔	Lobekt an d Lu, thoraksk, m radik Lymphekt, n.n.bez.	33.99↔	Sonstige Operationen an der Lunge
32.42.00↔	Lobektomie an der Lunge, offen chirurgisch, n.n.bez.	34.51↔	Dekortikation der Lunge
32.42.10↔	Lbkt an d L, offn chr, oh Ang e rd Lymphkt, n.n.bz.	34.52↔	Thorakoskopische Dekortikation der Lunge

34.59.00↔	Sonstige Exzision an der Pleura, n.n.bez.	42.81.21↔	Enstz u Wchs v2N slbpx Prth(prm Tb) i D Ösphgs,offn chr
34.59.10↔	Sonstige Exzision an der Pleura, thorakoskopische Pleurektomie	42.81.22↔	Enstz u Wchs v >2N slbpx Prth(prm Tb) i D Ösphgs,offn chr
34.59.20↔	Sonst Exzision an der Pleura, offen chirurgische Pleurektomie	42.81.30↔	Etz u Wh v e N slbpx Prt (prm Tb) i D Öspggs, Lsk
34.59.99↔	Sonstige Exzision an der Pleura, sonstige	42.81.31↔	Etz u Wh v 2 N slbpx Prt (prm Tb) i D Öspggs, Lsk
34.71↔	Naht einer Brustwandverletzung	42.81.32↔	Etz u Wh v >2 N slbpx Prt (prm Tb) i D Öspggs, Lsk
34.72↔	Verschluss einer Thorakostomie	42.81.42↔	Etz u Wh v >2 slbpx Prt (prm Tb) i D Öspggs, edk
34.73↔	Verschluss anderer Thoraxfisteln	42.81.50↔	Enstz u Wchs e slbpx Prth (prm Tb) i D Ösphgs, offn chr
34.79.00↔	Sonstige plastische Rekonstruktion an der Brustwand, n.n.bez.	42.81.51↔	Etz u Wh v 2 slbpx Prt (prm Tb) i D Öspggs, off chr
34.79.10↔	S Plst Rk an d Brw, sk Vrschl e Thrkt, n.n.bz.	42.81.52↔	Etz u Wh v >2 slbpx Prt (prm Tb) i D Öspggs, off chr
34.79.11↔	S Plst Rk an d Brw, sk Vrschl e Thrkt, d Drht	42.81.60↔	Enstz u Wchs e slbpx Prth (prm Tb) i D Ösphgs, lprsk
34.79.12↔	So Plast Reko an d Bruw, sek Vrschl e Thorakot, d Pl	42.81.61↔	Enstz u Wchs v 2 slbpx Prth (prm Tb) i D Ösphgs, lprsk
34.79.19↔	So Plast Reko an d Bruw, sek Verschluss e Thorakot, So	42.81.62↔	Etz u Wh v >2 slbpx Prt (prm Tb) i D Öspggs, Lsk
34.79.20↔	So Plast Reko an d Bruw, Stab, offen chir, n.n.bez.	42.82↔	Naht einer Ösophagus-Verletzung
34.79.21↔	So Plast Reko an d Bruw, Stab, offen chir, d Draht	42.83↔	Verschluss einer Ösophagostomie
34.79.22↔	So Plast Reko an d Bruw, Stab, offen chir, d Pl	42.85↔	Plastische Rekonstruktion an einer Ösophagusstenose
34.79.29↔	So Plast Reko an d Bruw, Stab, offen chir, So	42.87↔	Sonstiges Transplantat am Ösophagus
34.79.30↔	S Plst Rk an d Brw, off Rp e Strmmfrktr, n.n.bz.	42.89↔	Sonstige Rekonstruktion am Ösophagus
34.79.31↔	S Plst Rk an d Brw, off Rp e Strmmfrktr, d Drht	43.0↔	Gastrotomie
34.79.32↔	S Plst Rk an d Brw, off Rp e Strmmfrktr, d Pl	43.5↔	Partielle Gastrektomie mit Anastomose zum Ösophagus
34.79.39↔	So Plast Reko an d Bruw, off Rep e Sternumfraktur, So	43.6x.00↔	Partielle Gastrektomie m Anastom zum Duodenum, n.n.bez.
34.79.40↔	So Plast Reko an d Bruw, Knochenplastik und Knocht	43.6x.10↔	Pylorusresektion mit Anastomose zum Duodenum
34.79.99↔	Sonstige plastische Rekonstruktion an der Brustwand, sonstige	43.6x.20↔	Billroth I
39.42↔	Revision eines arteriovenösen Shunts zur Hämodialyse	43.6x.99↔	Partielle Gastrektomie m Anastom zum Duodenum, sonst
40.29.00↔	Einfache Exzision einer and lymphatischen Struktur, n.n.bez.	43.7x.00↔	Partielle Gastrektomie mit Anastomose zum Jejunum, n.n.bez.
40.29.10↔	Exzision eines mediastinalen Lymphknotens, n.n.bez.	43.7x.10↔	Partielle Gastrekt (2/3Resektion) mit Anast zum Jejun
40.29.11↔	Exzision eines mediastinalen Lymphknotens, offen chirurgisch	43.7x.20↔	Partielle Gastrekt (4/5Resektion) mit Anast zum Jejun
40.29.12↔	Exzision eines mediastinalen Lymphknotens, thorakoskopisch	43.7x.99↔	Partielle Gastrektomie mit Anastomose zum Jejunum, sonstige
40.29.19↔	Exzision eines mediastinalen Lymphknotens, sonstige	43.81↔	Partielle Gastrektomie mit Dünndarmtransposition
40.29.20↔	Exzision eines paraaortalen Lymphknotens	43.89.00↔	Sonstige partielle Gastrektomie, n.n.bez.
40.29.30↔	Exzision eines iliakalen Lymphknotens	43.89.10↔	Segmentresektion des Magens
40.29.70↔	Exzision eines Lymphangioms oder Hygroma cysticum	43.89.20↔	Bipank Diversion des Magens nach Scopinaro, offen chir
40.29.80↔	Exz mehrerer abd Lymphkntat (mit Leberbiop), n.n.bez.	43.89.21↔	Bipank Divers d Magens nach Scopinaro, laparoskopisch
40.29.81↔	Exz mhr abd Lymphkntst (m Lbrbiop), offn chr [StgLprt]	43.89.30↔	Bipank Divers d Magens mit DuodenalSwitch, offen chir
40.29.82↔	Exz mhr abd Lymphkntst (m Lbrbiop), lprsk [StgLprskpie]	43.89.31↔	Bipank Divers d Magens mit DuodSwitch, laparoskopisch
40.29.89↔	Exz mehrerer abd Lymphkntat (mit Leberbiop), sonstige	43.89.40↔	Sleeve resection, offen chirurgisch
40.29.99↔	Einfache Exzision einer and lymphatischen Struktur, sonst	43.89.41↔	Sleeve resection, laparoskopisch
42.10↔	Ösophagostomie, n.n.bez.	43.89.50↔	DuodSwitch na Sleeve res (Zweiteingriff), offen chir
42.11↔	Zervikale Ösophagostomie	43.89.51↔	DuodSwitch na Sleeve res (Zweiteingriff), laparask
42.12↔	Exteriorisation einer ösophagealen Tasche	43.89.90↔	Sonstige atypische partielle Gastrektomie
42.19↔	Sonstige Fistulisierung des Ösophagus nach aussen	43.89.99↔	Sonstige partielle Gastrektomie, sonstige
42.40↔	Ösophagektomie, n.n.bez.	43.91↔	Totale Gastrektomie mit intestinaler Interposition
42.41.00↔	Partielle Ösophagektomie, n.n.bez.	43.99↔	Sonstige totale Gastrektomie
42.41.10↔	Partielle Ösophagektomie oh Wiederherstellung der Kontinuität	44.11↔	Transabdominale Gastroskopie
42.41.20↔	Partielle Ösophagektomie mit Wiederherstellung der Kontinuität	44.29↔	Sonstige Pyloroplastik
42.41.99↔	Partielle Ösophagektomie, sonstige	44.5x.00↔	Revision einer Magenanastomose, n.n.bez.
42.42.00↔	Totale Ösophagektomie, n.n.bez.	44.5x.10↔	Revision e Magenanst nach Billroth I und IIOperation
42.42.10↔	Totale Ösophagektomie, ohne Wiederherstellung der Kontinuität	44.5x.20↔	Rev e Magenanst na RouxYOp o m intestinaler Intpos
42.42.20↔	Tot Ösophagektomie, m Wiedhst d Kont, transmediastinal	44.5x.99↔	Revision einer Magenanastomose, sonstige
42.42.21↔	Tot Ösophagektomie, m Wiedhst d Kont, thorakoabdominal	45.27↔	Intestinale Biopsie an nicht näher bezeichneter Stelle
42.42.29↔	Tot Ösophagektomie, m Wiedhst d Kont, So Zugang	50.14↔	Laparoskopische Leberbiopsie
42.42.99↔	Totale Ösophagektomie, sonstige	53.51↔	Operation einer Narbenhernie
42.51.00↔	Intrathorakale Ösophagoösophagostomie, n.n.bez.	53.61↔	Operation einer Narbenhernie mit Transplantat oder Prothese
42.51.10↔	Intrthr Ösophkst,Rk d Ösophpas b Atrsie u Vers kng ösoph Fstl	54.11↔	Probelaparotomie
42.51.99↔	Intrathorakale Ösophagoösophagostomie, sonstige	54.12.00↔	Wiedereröffnung einer kürzlichen Laparotomie, n.n.bez.
42.52↔	Intrathorakale Ösophagogastrostomie	54.12.10↔	Wiedereröffn e kürzlichen Laparot, SecondlookLaparot
42.53↔	Intrathor Ösophagus Anastomose mit Intpos von Dünnd	54.12.99↔	Wiedereröffnung einer kürzlichen Laparotomie, sonstige
42.54↔	Sonstige intrathorakale Ösophagoenterostomie	54.19.00↔	Sonstige Laparotomie, n.n.bez.
42.55↔	Intrathor Ösophagus Anastomose mit Intpos von Dickd	54.19.10↔	Sonstige Laparotomie, Laparotomie mit Drainage
42.56↔	Sonstige intrathorakale Ösophagokolostomie	54.19.99↔	Sonstige Laparotomie, sonstige
42.58↔	Intrathorakale Ösophagus Anastomose mit anderer Interposition	54.21.00↔	Laparoskopie, n.n.bez.
42.59↔	Sonstige intrathorakale Ösophagus Anastomose	54.21.10↔	Laparoskopie, Diagnostische Laparoskopie
42.61↔	Prästernale Ösophagoösophagostomie	54.21.20↔	Laparoskopie, Zugangsweg f Chir (Ther) Interventionen
42.62↔	Prästernale Ösophagogastrostomie	54.21.30↔	Laparoskopie, Laparoskopie mit Drainage
42.63↔	Prästernale Ösophagus Anastomose m Interposit von Dünndarm	54.21.99↔	Laparoskopie, sonstige
42.64↔	Sonstige prästernale Ösophagoenterostomie	54.23↔	Biopsie am Peritoneum
42.65↔	Prästernale Ösophagus Anastomose m Interposit von Dickdarm	54.61↔	Wiederverschluss e postoperativen abdomin Wunddehiszenz
42.66↔	Sonstige prästernale Ösophagokolostomie	54.62↔	Verzögerter Verschluss einer granulierenden Abdominalwunde
42.68↔	Sonstige prästernale Ösophagus Anastomose mit Interposition	54.63.00↔	Sonstige Naht an der Bauchwand, n.n.bez.
42.69↔	Sonstige prästernale Ösophagus Anastomose	54.63.10↔	Sonstige Nht an d Bauchw, Nht e Verletzung an d Bauchw
42.81.20↔	Enstz u Wchs v e N slbpx Prth(prm Tb) i D Ösphgs,offn chr	54.63.99↔	Sonstige Naht an der Bauchwand, sonstige

54.92↔	Entfernen eines Fremdkörpers aus der Peritonealhöhle	83.43.00↔	Exzision von Muskel oder Faszie zur Transplantation, n.n.bez.
54.99.00↔	Sonstige Operationen in der Abdominal-Region, n.n.bez.	83.43.10↔	Entnahme eines myokutanen Lappens zur Transplantation
54.99.30↔	S Op i d AbdRg, Rs v Gw i d Bauchrg o schr Orgnzdndng	83.43.11↔	Entn e osteom o osteofasz Lp zur Transplantation
54.99.40↔	So Op i d AbdReg, Rev e kutperit Fistel (Kathvrwsys)	83.43.12↔	Entn e sonst Lappentx m mikrovas Anast aus M o Fasz
54.99.41↔	S Op i d AbdRg, Entf o Vrschl e kprpt Fstl (Kthvrwsys)	83.43.99↔	Exzision von Muskel oder Faszie zur Transplantation, sonstige
54.99.50↔	So Op i d AbdReg, Anl e temp Bauchwandverschlusses	83.45.00↔	Sonstige Myektomie, n.n.bez.
54.99.60↔	Sonstige Operationen in der Abdominal-Region, Lumbotomie	83.45.10↔	Sonstige Myektomie, Kopf und Hals
54.99.61↔	Sonstige Operationen in der Abdominal-Region, Relumbotomie	83.45.11↔	Sonstige Myektomie, Schulter und Axilla
54.99.99↔	Sonstige Operationen in der Abdominal-Region, sonstige	83.45.12↔	Sonstige Myektomie, Oberarm und Ellenbogen
62.3x.00↔	Einseitige Orchidektomie, n.n.bez.	83.45.13↔	Sonstige Myektomie, Unterarm
62.3x.10↔	Einseitige Orchidektomie, skrotal, ohne Epidymektomie	83.45.14↔	Sonstige Myektomie, Brustwand, Bauch und Rücken
62.3x.11↔	Einseitige Orchidektomie, skrotal, mit Epidymektomie	83.45.15↔	Sonstige Myektomie, Leisten- und Genitalregion und Gesäss
62.3x.20↔	Einseitige Orchidektomie, Inguinalhoden, ohne Epidymektomie	83.45.16↔	Sonstige Myektomie, Untere Extremität
62.3x.21↔	Einseitige Orchidektomie, Inguinalhoden, mit Epidymektomie	83.45.19↔	Sonstige Myektomie, Andere Lokalisation
62.3x.30↔	Einseitige Orchidektomie, Abdominalhoden, offen chirurgisch	83.45.99↔	Sonstige Myektomie, sonstige
62.3x.31↔	Einseitige Orchidektomie, Abdominalhoden, laparoskopisch	83.82.40↔	Tx e snst Lppntx m mkrvsk Anast aus M o Fsz, Kpf u H
62.3x.40↔	Einseitige Orchidektomie, radikal	83.82.41↔	Tx e snst Lppntx m mkrvsk Anast aus M o Fsz, Schl u Axll
62.3x.99↔	Einseitige Orchidektomie, sonstige	83.82.42↔	Tx e snst Lppntx m mkrvsk Anast aus M o Fsz, Ob u Ellb
62.41↔	Entfernen beider Hoden im gleichen Eingriff	83.82.43↔	Tx e snst Lppntx m mkrvsk Anast aus M o Fsz, Unt
62.42↔	Entfernen eines belassenen Hodens	83.82.44↔	Tx e so Lppntx m mkrvsk Anast aus M o Fsz, Brw, Bauch u Rückn
62.61↔	Naht einer Hodenverletzung	83.82.45↔	Tx e so Lppntx m mkrvsk Anast aus M o Fsz, Leist u Gnrg u Gsäß
62.69↔	Sonstige plastische Rekonstruktion am Hoden	83.82.46↔	Tx e snst Lppntx m mkrvsk Anast aus M o Fsz, Unt Extrm
64.0↔	Zirkumzision	83.82.47↔	Tx e snst Lppntx m mkrvsk Anast aus M o Fsz, And Lk
64.3x.00↔	Amputation des Penis, n.n.bez.	83.92↔	Einsetzen oder Ersetzen eines Skelettmuskelstimulators
64.3x.10↔	Amputation des Penis, partiell	83.93↔	Entfernen eines Skelettmuskelstimulators
64.3x.11↔	Amputation des Penis, total	84.00↔	Amputation an der oberen Extremität, n.n.bez.
64.3x.12↔	Amputation des Penis, Emaskulation	84.01↔	Amput und Exartikulation an e Finger (ausgen a Daum)
64.3x.99↔	Amputation des Penis, sonstige	84.02↔	Amputation und Exartikulation am Daumen
64.41↔	Naht einer Penisverletzung	84.03.00↔	Hand-Amputation, n.n.bez.
64.42↔	Lösung einer Chorda des Penis	84.03.10↔	Komplette Hand-Amputation an Handwurzel oder Mittelhand
64.43↔	Konstruktion eines Penis	84.03.99↔	Hand-Amputation, sonstige
64.44.00↔	Rekonstruktion des Penis, n.n.bez.	84.04↔	Handgelenks-Exartikulation
64.44.10↔	Rekonstruktion des Penis, Streckung des Penis	84.05↔	Vorderarm-Amputation
64.44.11↔	Rk d Pns, Kr e pskt Trsp o e vrg Pns (cld pns o brd pns)	84.06↔	Ellbogen-Exartikulation
64.44.99↔	Rekonstruktion des Penis, sonstige	84.07↔	Oberarm-Amputation
64.45↔	Reimplantation des Penis	84.08↔	Schultergelenk-Exartikulation
64.49↔	Sonstige plastische Rekonstruktion am Penis	84.09↔	Interthorakoskapuläre Amputation
76.31.20↔	Part Mandekt, Reko m mikrovaskanast Transplantat	84.10↔	Amputation der unteren Extremität, n.n.bez.
76.39.10↔	Part Ostekt an and Gschk, Reko m mikrovaskanast Tx	84.11↔	Zehenamputation
76.41.10↔	Tot Mandekt m glz Reko, Reko m mikrovaskanast Tx	84.12↔	Amputation durch Fuss
76.43.10↔	Sonstige Reko d Mand m mikrovaskanast Transplantat	84.13↔	Exartikulation im Sprunggelenk
76.44.10↔	Tot Ostekt an and Gschk, Reko m mikrovaskanast Tx	84.14↔	Transmalleoläre Amputation im Sprunggelenk
76.46.10↔	So Reko an and Gschk m mikrovaskanast Transplantat	84.15↔	Sonstige Unterschenkel-Amputation
76.64↔	Sonstige orthognathische Chirurgie an der Mandibula	84.16↔	Knie-Exartikulation
78.01.10↔	Knochtx an Skap u Klav, Gefgestielt m mikrovas Anast	84.17↔	Oberschenkel-Amputation
78.01.11↔	Knochtx an Skap u Klav, Gefgestielt oh mikrovas Anast	84.18↔	Hüft-Exartikulation
78.02.10↔	Knochtx a Hum, Gefgestielt mit mikrovaskulärer Anast	84.19↔	Abdominopelvine Amputation
78.02.11↔	Knochtx a Hum, Gefgestielt ohne mikrovaskuläre Anast	84.3x.00↔	Revision eines Amputationsstumpfes, n.n.bez.
78.03.10↔	Knochtx an Rad und Ulna, Gefgestielt m mikrovas Anast	84.3x.10↔	Rev eines Amputationsstumpfes, Schulter- und Oberarmregion
78.03.11↔	Knochtx an Rad u Ulna, Gefgestielt oh mikrovas Anast	84.3x.11↔	Revision eines Amputationsstumpfes, Unterarmregion
78.04.10↔	Knochtx an Krpl u Mtkr, Gfgstiel m mkrvsk Anast	84.3x.12↔	Revision eines Amputationsstumpfes, Handregion
78.04.11↔	Knochtx an Krpl u Mtkr, Gfgstiel oh mkrvsk Anast	84.3x.13↔	Revision eines Amputationsstumpfes, Untere Extremität
78.05.10↔	Knochtx a Fem, Gefgestielt mit mikrovaskulärer Anast	84.3x.19↔	Revision eines Amputationsstumpfes, Andere Lokalisation
78.05.11↔	Knochtx a Fem, Gefgestielt, ohne mikrovaskuläre Anast	84.3x.99↔	Revision eines Amputationsstumpfes, sonstige
78.06.10↔	Knochtx an d Patella, Gefgestielt m mikrovas Anast	84.91↔	Amputation, n.n.bez.
78.06.20↔	Knochtx an d Ptl, Knochtx an d Tibia, Gefgestielt, oh mkrvsk Anast	85.53.00↔	Einseitige Prothesenimplantation an der Mamma, n.n.bez.
78.07.10↔	Knochtx an d Tibia, Gefgestielt m mikrovas Anast	85.53.10↔	Einseitige Prothesenimplantation an der Mamma, nach Mastektomie
78.07.11↔	Knochtx an d Tibia, Gefgestielt ohne mikrovas Anast	85.53.99↔	Einseitige Prothesenimplantation an der Mamma, sonstige
78.07.20↔	Knochtx an d Fib, Gefgestielt mit mikrovaskulärer Anast	85.54.00↔	Beidseitige Prothesenimplantation an der Mamma, n.n.bez.
78.07.21↔	Knochtx an d Fib, Gefgestielt ohne mikrovas Anast	85.54.10↔	Beidseitige Prothesenimplantation an der Mamma, nach Mastektomie
78.08.10↔	Knochtx an Trsl u Mtkr, Gfgstiel m mkrvsk Anast	85.54.99↔	Beidseitige Prothesenimplantation an der Mamma, sonstige
78.08.11↔	Knochtx an Trsl u Mtkr, Gfgstiel oh mkrvsk Anast	85.82↔	Spalthauttransplantat an die Mamma
78.09.10↔	Knochtx an Phal d Hand, Gefgestielt m mikrovas Anast	85.83↔	Vollhauttransplantat an die Mamma
78.09.11↔	Knochtx an Phal d Hand, Gefgestielt oh mikrovas Anast	85.87.11↔	Plastische Rekonstruktion d Brustwarz d Hauttx
78.09.30↔	Knochtx a Be, Gefgestielt mit mikrovaskulärer Anast	86.22.10†↔	Grfl Débr v Wnd, Infkt o Vrbr d Exz a Kpf (auss Lp u Mnd)
78.09.31↔	Knochtx a Be, Gefgestielt ohne mikrovaskuläre Anast	86.22.17†↔	Grfl Débr v Wnd, Infkt o Vrbr d Exz an d Leist u Gnrg
78.09.40↔	Knochtx an Phal d Fußes, Gefgestielt m mikrovas Anast	86.22.18†↔	Grfl Débr v Wnd, Infkt o Vrbr d Exz an d unt Extrm
78.09.41↔	Knochtx an Phal d Fußes, Gefgestielt oh mikrovas Anast	86.22.19†↔	Groß Débr v Wunde, Infekt o Vrbr d Exz an and Lok
78.09.90↔	Kntx an And näh bz Kn, au Gschk, Gfgstiel m mkrvsk Anast		
78.09.91↔	Kntx an And näh bz Kn, au Gschk, Gfgstiel o mkrvsk Anast		

86.22.20†↔	Grfl Débr v Wnd, Infkt o Vrbr d Exz m Enl Mdräg a Kpf (auss Lp)	86.65.13↔	Kleinflächige heterologe Hauttransplantation an den Unterarm
86.22.27†↔	Grfl Débr v Wnd, Infkt o Vrbr d Exz m Enl Mdräg Leist u Gnrg	86.65.14↔	Kleinflächige heterologe Hauttransplantation an die Hand
86.22.28†↔	Grfl Débr v Wnd, Infkt o Vrbr d Exz m Enl Mdräg unt Extrm	86.65.15↔	Kleinflächige heterologe Hautx an Bruw und Rücken
86.22.29†↔	Grfl Débr v Wnd, Infkt o Vrbr d Exz m Enl Mdräg and Lk	86.65.16↔	Kleinflächige heterologe Hauttransplantation an die Bauchregion
86.22.40†↔	Epfszial Nkrsktmie o tngntial Exz b Vrbrmnngn u Vrätznng	86.65.17↔	Kleinflächige heterologe Hauttransplantation an d untere Extrem
86.22.90†↔	S Débr v Wnd, Infkt o Vrbr d Exz a Kpf (auss Lp u Mnd)	86.65.19↔	Kleinflächige heterologe Hautx an And Lokalisation
86.22.97†↔	S Débr v Wnd, Infkt o Vrbr d Exz an d Leist u Gnrg	86.65.20↔	Großflächige heterologe Hauttransplantation an den Kopf
86.22.98†↔	So Débr v Wunde, Infekt o Verbr d Exz an d unt Extrem	86.65.21↔	Großflächige heterologe Hauttransplantation an den Hals
86.25.00↔	Dermabrasion, n.n.bez.	86.65.22↔	Grofl heterologe Hautx an Schulter und Oberarm
86.25.10↔	Kleinflächige Dermabrasion	86.65.23↔	Großflächige heterologe Hauttransplantation an den Unterarm
86.25.20↔	Großflächige Dermabrasion	86.65.24↔	Großflächige heterologe Hauttransplantation an die Hand
86.25.99↔	Dermabrasion, sonstige	86.65.25↔	Grofl heterologe Hautx an Bruw und Rücken
86.4x.00↔	Radikale Exzision einer Hautläsion, n.n.bez.	86.65.26↔	Großflächige heterologe Hauttransplantation an Bauchregion
86.4x.10↔	Radikale Exz e Hautläs a Kopf mit histgr Kontrolle	86.65.27↔	Grofl heterologe Hautx an d untere Extrem
86.4x.11↔	Radikale Exz e Hautläs d Halses mit histgr Kontrolle	86.65.29↔	Grofl heterologe Hautx an And Lokalisation
86.4x.13↔	Rad Exz e Hautläs an Unterarm und Hand m histgr Kontr	86.65.30↔	Transplantation von Schweinehaut
86.4x.17↔	Rd Exz e Hautläs an Leist u Gnrg m Gsäß m histgr Kntr	86.65.40↔	Prm Hautrstz d zweischchtgs DrmsExpdrmsErstzmtrial
86.4x.18↔	Radikale Exz e Hautläs d unteren Extrem m histgr Kontr	86.65.99↔	Heterologe Hauttransplantation, sonstige
86.4x.19↔	Radikale Exz e Hautläs and Lok mit histgr Kontr	86.66.00↔	Homologe Hauttransplantation, n.n.bez.
86.4x.20↔	Rad Exz e Hautläs a Kopf m Tx o Transp von Haut	86.66.10↔	Kleinflächige homologe Hauttransplantation an den Kopf
86.4x.21↔	Rad Exz e Hautläs d Halses m Tx o Transp von Haut	86.66.11↔	Kleinflächige homologe Hauttransplantation an den Hals
86.4x.22↔	Rd Exz e Hautläs an Schlt u Axil m Tx o Trnsp v Haut	86.66.12↔	Kleinflächige homologe Hautx an Schulter und Oberarm
86.4x.23↔	Rad Exz e Hautläs an Oba u Ellb m Tx o Transp von Haut	86.66.13↔	Kleinflächige homologe Hauttransplantation an den Unterarm
86.4x.24↔	Rad Exz e Hautläs d Unterarmes m Tx o Transp von Haut	86.66.14↔	Kleinflächige homologe Hauttransplantation an die Hand
86.4x.25↔	Rad Exz e Hautläs d Hand m Tx o Transp von Haut	86.66.15↔	Kleinflächige homologe Hautx an Bruw und Rücken
86.4x.26↔	Rd Exz e Hautläs an Bruw u Rückn m Tx o Trnsp v Haut	86.66.16↔	Kleinflächige homologe Hauttransplantation an die Bauchregion
86.4x.27↔	Rad Exz e Hautläs an d Bauchreg m Tx o Transp von Haut	86.66.17↔	Kleinflächige homologe Hautx an d untere Extrem
86.4x.28↔	Rd Exz e Hautläs d Leist u Gnrg m Tx o Trnsp v Haut	86.66.19↔	Kleinflächige homologe Hautx an And Lokalisation
86.4x.29↔	Rad Exz e Hautläs and Lok m Tx o Transp von Haut	86.66.20↔	Großflächige homologe Hauttransplantation an den Kopf
86.4x.2a↔	Rad Exz e Hautläs a Gesäß m Tx o Transp von Haut	86.66.21↔	Großflächige homologe Hauttransplantation an den Hals
86.4x.2b↔	Rad Exz e Hautläs d unt Extrem m Tx o Transp von Haut	86.66.22↔	Grofl homologe Hautx an Schulter und Oberarm
86.4x.30↔	Mkrgr Chr a Schnllschnnt (Mhs Mkrgrphc Srgrg)	86.66.23↔	Großflächige homologe Hauttransplantation an den Unterarm
86.4x.31↔	Mkrgr Chr a Prffnschnnt (3DHstglie n Tübngn Mthd)	86.66.24↔	Großflächige homologe Hauttransplantation an die Hand
86.4x.99↔	Radikale Exzision einer Hautläsion, sonstige	86.66.25↔	Grofl homologe Hauttransplantation an Bruw und Rücken
86.60↔	Freies Hauttransplantat, n.n.bez.	86.66.26↔	Großflächige homologe Hauttransplantation an die Bauchregion
86.61.00↔	Vollhauttransplantat an die Hand, n.n.bez.	86.66.27↔	Grofl homologe Hauttransplantation an d untere Extrem
86.61.10↔	Kleinflächiges Vollhauttransplantat an die Hand	86.66.29↔	Großfl homologe Hauttransplantation an andere Lokalisation
86.61.20↔	Großflächiges Vollhauttransplantat an die Hand	86.66.99↔	Homologe Hauttransplantation, sonstige
86.61.99↔	Vollhauttransplantat an die Hand, sonstige	86.67.00↔	Haut-Regenerationsgraft, n.n.bez.
86.62.00↔	Sonstiges Hauttransplantat an die Hand, n.n.bez.	86.67.10↔	Kleinfl temporäres HautRegenerationsgraft an D Kopf
86.62.10↔	Kleinflächiges Spalthauttransplantat an die Hand	86.67.11↔	Kleinflächiges temporäres Haut-Regenerationsgraft an den Hals
86.62.20↔	Großflächiges Spalthauttransplantat an die Hand	86.67.12↔	Kleinfl temporäres HautRegenergraft an Schult und Oba
86.62.99↔	Sonstiges Hauttransplantat an die Hand, sonstige	86.67.13↔	Kleinfl temporäres HautRegenergraft an D Unterarm
86.63.00↔	Vollhauttransplantat an andere Lokalisationen, n.n.bez.	86.67.14↔	Kleinflächiges temporäres Haut-Regenerationsgraft an die Hand
86.63.10↔	Kleinfl Vollhaut an D Kopf (auss Lip und Mund)	86.67.15↔	Kleinfl temp HautRegenergraft an Bruw und Rücken
86.63.11↔	Kleinflächiges Vollhauttransplantat an den Hals	86.67.16↔	Kleinfl temporäres HautRegenergraft an d Bauchreg
86.63.12↔	Kleinflächiges Vollhauttransplantat an Schulter und Oberarm	86.67.17↔	Kleinfl temp HautRegenergraft an d untere Extrem
86.63.13↔	Kleinflächiges Vollhauttransplantat an den Unterarm	86.67.19↔	Kleinfl temporäres HautRegenerationsgraft an And Lok
86.63.15↔	Kleinfl Vollhauttransplantat an Bruw, Bauch und Rücken	86.67.20↔	Grofl temporäres HautRegenerationsgraft an D Kopf
86.63.16↔	Kleinfl Vollhauttransplantat an d Leisten und Genreg	86.67.21↔	Großflächiges temporäres Haut-Regenerationsgraft an den Hals
86.63.17↔	Kleinflächiges Vollhauttransplantat an das Gesäß	86.67.22↔	Grofl temporäres HautRegenergraft an Schulter und Oba
86.63.18↔	Kleinfl Vollhauttransplantat an Os und Unterschenkel	86.67.23↔	Großfl temporäres Haut-Regenerationsgraft an den Unterarm
86.63.19↔	Kleinflächiges Vollhauttransplantat an andere Lokalisation	86.67.24↔	Großflächiges temporäres Haut-Regenerationsgraft an die Hand
86.63.1a↔	Kleinflächiges Vollhauttransplantat an den Fuß	86.67.25↔	Grofl temporäres HautRegenergraft an Bruw und Rücken
86.63.20↔	Grofl Vollhaut an D Kopf (auss Lip und Mund)	86.67.26↔	Grofl temporäres HautRegenerationsgraft an d Bauchreg
86.63.21↔	Großflächiges Vollhauttransplantat an den Hals	86.67.27↔	Grofl temporäres HautRegenergraft an d untere Extrem
86.63.22↔	Großflächiges Vollhauttransplantat an Schulter und Oberarm	86.67.29↔	Grofl temporäres HautRegenerationsgraft an And Lok
86.63.23↔	Großflächiges Vollhauttransplantat an den Unterarm	86.67.30↔	Permanenter Hautersatz durch Epidermisersatzmaterial
86.63.25↔	Grofl Vollhauttransplantat an Bruw, Bauch und Rücken	86.67.31↔	Permanenter Hautersatz durch Dermisersatzmaterial
86.63.26↔	Grofl Vollhauttransplantat an d Leisten und Genreg	86.67.99↔	Haut-Regenerationsgraft, sonstige
86.63.27↔	Großflächiges Vollhauttransplantat an das Gesäß	86.69.00↔	Sonstige Hauttransplantation an andere Lokalisationen, n.n.bez.
86.63.28↔	Grofl Vollhauttransplantat an Os und Unterschenkel	86.69.10↔	Klfl Spalthautx an D Kopf (auss Lip und Mund)
86.63.29↔	Großflächiges Vollhauttransplantat an andere Lokalisation	86.69.11↔	Kleinflächige Spalthauttransplantation an den Hals
86.63.2a↔	Großflächiges Vollhauttransplantat an den Fuß	86.69.12↔	Kleinflächige Spalthauttransplantation an Schulter und Oberarm
86.63.99↔	Vollhauttransplantat an andere Lokalisation, sonstige	86.69.13↔	Kleinflächige Spalthauttransplantation an den Unterarm
86.65.00↔	Heterologe Hauttransplantation, n.n.bez.	86.69.14↔	Kleinflächige Spalthauttransplantation an die Hand
86.65.10↔	Kleinflächige heterologe Hautx an D Kopf	86.69.15↔	Kleinfl Spalthauttransplantation an Brustwand und Rücken
86.65.11↔	Kleinflächige heterologe Hauttransplantation an den Hals	86.69.16↔	Kleinflächige Spalthauttransplantation an der Bauchregion
86.65.12↔	Kleinflächige heterol Hautx an Schulter und Oberarm	86.69.17↔	Klfl Spalthauttransplantation an d Leisten und Genreg
		86.69.18↔	Klfl Spalthauttransplantation an Os und Unterschenkel

86.69.19↔	Kleinflächige Spalthauttransplantation an andere Lokalisation	86.88.47↔	Groß temp Weichtd d Komb mehr Verf an d unt Extrem
86.69.1a↔	Kleinflächige Spalthauttransplantation an den Fuß	86.88.49↔	Groß temp Weichtd d Komb mehr Verf an and Lok
86.69.20↔	Groß Spalthaut u an D Kopf (auss Lip und Mund)	86.88.50↔	Anl o Wchs e Syst z Vkuumvrs, tiefr, an Kn u Gl d Extrm
86.69.21↔	Großflächige Spalthauttransplantation an den Hals	86.88.51↔	Anl o Wchs e Syst z Vkuumvrs, tiefr, an Thr, Mdst u Strn
86.69.22↔	Großflächige Spalthauttransplantation an Schulter und Oberarm	86.88.52↔	Anl o Wechsel e Syst zur Vakuumversiegelung, a off Abd
86.69.23↔	Großflächige Spalthauttransplantation an den Unterarm	86.88.53↔	Anl o Wechsel e Syst zur Vakuumvers, endorektal
86.69.24↔	Großflächige Spalthauttransplantation an die Hand	86.88.59↔	Anl o Wchs e Syst z Vkuumvrs, an Haut u Unth o snst Lk
86.69.25↔	Großfl Spalthauttransplantation an Brustwand und Rücken	86.88.90↔	Sonstige temporäre Weichteildeckung am Kopf
86.69.26↔	Großflächige Spalthauttransplantation an die Bauchregion	86.88.91↔	Sonstige temporäre Weichteildeckung am Hals
86.69.27↔	Groß Spalthauttransplantation an d Leist und Genreg	86.88.92↔	Sonstige temporäre Weichteildeckung an Schulter und Oberarm
86.69.28↔	Großflächige Spalthauttransplantation an das Gesäß	86.88.93↔	Sonstige temporäre Weichteildeckung am Unterarm
86.69.29↔	Großflächige Spalthauttransplantation an andere Lokalisation	86.88.94↔	Sonstige temporäre Weichteildeckung an der Hand
86.69.2a↔	Groß Spalthauttransplantation an Os und Unterschenkel	86.88.95↔	Sonst temporäre Weichteildeckung an Brustwand und Rücken
86.69.2b↔	Großflächige Spalthauttransplantation an den Fuß	86.88.96↔	Sonstige temporäre Weichteildeckung an der Bauchregion
86.69.99↔	Sonstige Hauttransplantation an andere Lokalisationen, sonstige	86.88.97↔	Sonstige temporäre Weichteildeckung an der unteren Extremität
86.73.30↔	Anbr von fr Lappen mit mikrovaskulärer Anast an d Hand	86.88.99↔	Sonstige temporäre Weichteildeckung, sonstige
86.75.10↔	Revision von gestielt o fr Lp o fr Hauttx d Kopfes	86.89.00↔	Sonstige Plast Reko an Haut und Subkutan, n.n.bez.
86.75.11↔	Revision von gestielt o fr Lp o fr Hauttx d Halses	86.89.10↔	Lappenstieldurchtrennung nach Hautplastik am Kopf
86.75.12↔	Rev von gestielt o fr Lp o fr Hauttx von Schult u Oba	86.89.11↔	Lappenstieldurchtrennung nach Hautplastik am Hals
86.75.13↔	Revision von gestielt o fr Lp o fr Hauttx d Unterarmes	86.89.12↔	Lappenstieldurchtrennung n Hautplastik an Schulter u Axilla
86.75.14↔	Revision von gestielt oder fr Lp oder fr Hauttx d Hand	86.89.13↔	Lappenstidurcht nach Hautpl an Oberarm und Ellb
86.75.15↔	Rev von gestielt o fr Lp o fr Hauttx d Bruw und Rücken	86.89.14↔	Lappenstieldurchtrennung nach Hautplastik am Unterarm
86.75.16↔	Revision von gestielt o fr Lp o fr Hauttx d Bauchreg	86.89.15↔	Lappenstieldurchtrennung nach Hautplastik an der Hand
86.75.17↔	Rev von gestielt o fr Lp o fr Hauttx d unteren Extrem	86.89.16↔	Lappenstidurcht nach Hautpl an Bruw, Bauch und Rücken
86.75.19↔	Revision von gestielt o fr Lp o fr Hauttx and Lok	86.89.17↔	Lappenstidurcht nach Hautpl an d Leisten und Genreg
86.78.10↔	Anbr v fr Lp m mkrvsk Anast a Kpf (auss Lp u Mnd)	86.89.18↔	Lappenstieldurchtrennung nach Hautplastik am Gesäß
86.78.11↔	Anbr von fr Lappen mit mikrovaskulärer Anast a Hals	86.89.19↔	Lappenstidurcht nach Hautpl an and Lokalisation
86.78.12↔	Anbr von fr Lp m mikrovask Anast an Schulter und Oba	86.89.1a↔	Lappenstidurcht nach Hautpl an Oberschenkel und Knie
86.78.13↔	Anbr von fr Lp mit mikrovaskulärer Anast a Unterarm	86.89.1b↔	Lappenstidurcht nach Hautpl an Unterschenkel und Fuß
86.78.14↔	Anbr von fr Lp m mikrovask Anast an Bruw und Rücken	86.89.80↔	Revision einer Hautplastik am Kopf
86.78.15↔	Anbr von fr Lp mit mikrovaskulärer Anast an Bauchreg	86.89.84↔	Revision einer Hautplastik am Unterarm
86.78.16↔	Anbr von fr Lp m mikrovask Anast an d Leist u Genreg	86.89.85↔	Revision einer Hautplastik an der Hand
86.78.17↔	Anbr von fr Lappen mit mikrovaskulärer Anast a Gesäß	86.89.87↔	Revision e Hautpl an d Leisten und Genreg und a Gesäß
86.78.18↔	Anbr von fr Lp m mikrovask Anast an d unteren Extrem	86.89.88↔	Revision einer Hautplastik an der unteren Extremität
86.78.19↔	Anbr von fr Lp mit mikrovaskulärer Anast an And Lok	86.89.89↔	Revision einer Hautplastik an anderer Lokalisation
86.88.00↔	Sonstige (temporäre) Weichteildeckung, n.n.bez.	86.89.99↔	Sonstige Plast Reko an Haut und Subkutan, sonstige
86.88.10↔	Klfl Weichteildeckung d kult Keratinozyten a Kopf	86.91↔	Exzision von Haut zur Transplantation
86.88.11↔	Klfl Weichteildeckung d kultivierte Keratinozyten a Ha	86.93.00↔	Einsetzen eines Gewebeexpanders, n.n.bez.
86.88.12↔	Klfl Weichtd d kult Keratinozyten an Schult u Oba	86.93.10↔	Einsetzen eines Gewebeexpanders am Kopf
86.88.13↔	Klfl Weichteildeckung d kult Keratinozyten a Unterarm	86.93.11↔	Einsetzen eines Gewebeexpanders am Hals
86.88.14↔	Klfl Weichteildeckung d kult Keratinozyten an d Hand	86.93.12↔	Einsetzen eines Gewebeexpanders an Schulter und Oberarm
86.88.15↔	Klfl Weichtd d kult Keratinozyten a Bruw u Rücken	86.93.13↔	Einsetzen eines Gewebeexpanders am Unterarm
86.88.16↔	Klfl Weichtd d kult Keratinozyten an d Bauchreg	86.93.14↔	Einsetzen eines Gewebeexpanders an der Hand
86.88.17↔	Klfl Weichtd d kult Keratinozyten an d unt Extrem	86.93.15↔	Einsetzen eines Gewebeexpanders an Brustwand und Rücken
86.88.19↔	Klfl Weichteildeckung d kult Keratinozyten an and Lok	86.93.16↔	Einsetzen eines Gewebeexpanders an der Bauchregion
86.88.20↔	Klfl temp Weichteildeckung d Komb mehr Verf a Kopf	86.93.18↔	Einsetzen eines Gewebeexpanders an der unteren Extremität
86.88.21↔	Klfl temp Weichteildeckung d Komb mehr Verfahren a Ha	86.93.99↔	Einsetzen eines Gewebeexpanders, sonstige
86.88.22↔	Klfl temp Weichtd d Komb mehr Verf an Schult u Oba	86.94.00↔	Eins o Ers v Plsgnrt e Neurstm, Enzlsys, N spzf ob aufbl, nnbz
86.88.23↔	Klfl temp Weichteildeckung d Komb mehr Verf a Unta	86.94.10↔	Enstz v Plsgnrt e intrkr Neurstm, Enzlsys, N wiedrauf
86.88.24↔	Klfl temp Weichteildeckung d Komb mehr Verf an d Hand	86.94.11↔	Enstz v Plsgnrt e epd Neurstm, Enzlsys, N wiedrauf
86.88.25↔	Klfl temp Weichtd d Komb mehr Verf an Bruw u Rücken	86.94.12↔	Enstz v Plsgnrt e prph Neurstm, Enzlsys, N wiedrauf
86.88.26↔	Klfl temp Weichtd d Komb mehr Verf an d Bauchreg	86.94.20↔	Erstz v Plsgnrt e intrkr Neurstm, Enzlsys, N wiedrauf
86.88.27↔	Klfl temp Weichtd d Komb mehr Verf an d unt Extrem	86.94.21↔	Erstz v Plsgnrt e epd Neurstm, Enzlsys, N wiedrauf
86.88.29↔	Klfl temp Weichteildeckung d Komb mehr Verf an and Lok	86.94.22↔	Erstz v Plsgnrt e prph Neurstm, Enzlsys, N wiedrauf
86.88.30↔	Grfl Weichtd d kit Krtzynn an and Teil d Kpfs	86.94.99↔	Eins o Ers v Plsgnrt e Neurstm, Enzlsys, N spzf ob aufbl, S
86.88.31↔	Groß Weichteildeckung d kult Keratinozyten a Ha	86.95.00↔	Eins o Ers v Plsgnrt e Neurstm, Mhrlsys, N spzf ob aufbl, nnbz
86.88.32↔	Groß Weichtd d kult Keratinozyten an Schult u Oba	86.95.10↔	Enstz v Plsgnrt e intrkr Neurstm, Mhrlsys, N wiedrauf
86.88.33↔	Groß Weichteildeckung d kult Keratinozyten a Unterarm	86.95.11↔	Enstz v Plsgnrt e epd Neurstm, Mhrlsys, N wiedrauf
86.88.34↔	Groß Weichteildeckung d kult Keratinozyten an d Hand	86.95.12↔	Enstz v Plsgnrt e prph Neurstm, Mhrlsys, N wiedrauf
86.88.35↔	Groß Weichtd d kult Keratinozyten an Bruw u Rücken	86.95.20↔	Erstz v Plsgnrt e intrkr Neurstm, Mhrlsys, N wiedrauf
86.88.36↔	Groß Weichtd d kult Keratinozyten an d Bauchreg	86.95.21↔	Erstz v Plsgnrt e epd Neurstm, Mhrlsys, N wiedrauf
86.88.37↔	Groß Weichtd d kult Keratinozyten an d unt Extrem	86.95.22↔	Erstz v Plsgnrt e prph Neurstm, Mhrlsys, N wiedrauf
86.88.39↔	Groß Weichteildeckung d kult Keratinozyten an and Lok	86.95.99↔	Eins o Ers v Plsgnrt e Neurstm, Mhrlsys, N spzf ob aufbl, S
86.88.40↔	Grfl tmp Weichtd d Kmb mhr Vrf an and Teil d Kpfs	86.97↔	Enstz o Erstz v aufbl Plsgnrt e Neurstm, Enzlsys
86.88.41↔	Groß temp Weichteildeckung d Komb mehr Verfahren a Ha	86.98.00↔	Eins o Erstz v aufbl Plsgnrt e Neurstm, Mhrlsys, nnbz
86.88.42↔	Groß temp Weichtd d Komb mehr Verf an Schult u Oba	86.98.10↔	Enstz v aufbl Plsgnrt e intrkr Neurstm, Mhrlsys
86.88.43↔	Groß temp Weichteildeckung d Komb mehr Verf a Unta	86.98.11↔	Enstz v aufbl Plsgnrt e epd Neurstm, Mhrlsys
86.88.44↔	Groß temp Weichteildeckung d Komb mehr Verf an d Hand	86.98.12↔	Enstz v aufbl Plsgnrt e prph Neurstm, Mhrlsys
86.88.45↔	Groß temp Weichtd d Komb mehr Verf an Bruw u Rücken	86.98.20↔	Erstz v aufbl Plsgnrt e intrkr Neurstm, Mhrlsys
86.88.46↔	Groß temp Weichtd d Komb mehr Verf an d Bauchreg		

86.98.21↔ Ersetz v auflb Pulsgerat e epid Neurostim, Mehrelsys
 86.98.22↔ Erstz v auflb Plsgnrt e prph Neurstm, Mhrlsys

86.98.99↔ Enstz o Erstz v auflb Plsgnrt e Neurstm, Mhrlsys, S

DRG Y02

Andere Verbrennungen mit Hauttransplantation

Mindestens eine Prozedur in Tabelle Y02-3

DRG Y02A

Andere Verbrennungen mit Hauttransplantation bei Sepsis oder mit komplizierenden Prozeduren, hochkomplexem Eingriff, vierzeitigen bestimmten OR-Prozeduren oder intensivmedizinischer Komplexbehandlung > 552 Aufwandspunkte

(Prozedur in Tabelle Y02-4 oder Dauer der maschinellen Beatmung > 24 Stunden oder PCCL > 3 oder Nebendiagnose in Tabelle Y02-1 oder Dialyse oder Komplizierende Prozeduren oder Komplexe OR-Prozeduren oder Intensivmedizinische Komplexbehandlung > 552 Aufwandspunkte) und (Komplizierende Prozeduren oder Intensivmedizinische Komplexbehandlung > 552 Aufwandspunkte oder Vierzeitige bestimmte OR-Prozeduren oder Prozedur in Tabelle Y02-5 oder Diagnose in Tabelle Y02-2)

DRG Y02B

Andere Verbrennungen mit Hauttransplantation außer b. Sepsis, ohne kompliz. Proz., ohne hochkompl. Eingr., ohne vierzeitige best. OR-Proz., ohne intens. Komplexb. > 552 P., mit äußerst schw. CC, kompliz. Diagn., kompl. Proz., Dialyse od. Beatm. > 24 Std.

Prozedur in Tabelle Y02-4 oder Dauer der maschinellen Beatmung > 24 Stunden oder PCCL > 3 oder Nebendiagnose in Tabelle Y02-1 oder Dialyse oder Komplizierende Prozeduren oder Komplexe OR-Prozeduren oder Intensivmedizinische Komplexbehandlung > 552 Aufwandspunkte

DRG Y02C

Andere Verbrennungen mit Hauttransplantation ohne äußerst schwere CC, ohne komplizierende Diagnose, ohne komplexe Prozedur, ohne Dialyse, ohne Beatmung > 24 Stunden, ohne komplizierende Prozeduren, ohne intensivmedizinische Komplexbehandlung > 552 Punkte

Nebendiagnose Y02-1

A40.0	Sepsis durch Streptokokken, Gruppe A	E50.7	Sonst Manifest Vit-A-Mangel am Auge
A40.1	Sepsis durch Streptokokken, Gruppe B	E50.8	Sonstige Manifestationen Vitamin-A-Mangel
A40.2	Sepsis durch Streptokokken, Gruppe D	E50.9	Vitamin-A-Mangel, nnbez
A40.3	Sepsis durch Streptococcus pneumoniae	E51.1	Beriberi
A40.8	Sonst Sepsis durch Streptokokken	E51.2	Wernicke-Enzephalopathie
A40.9	Sepsis durch Streptokokken, nicht näher bezeichnet	E51.8	Sonstige Manifestationen Thiaminmangel
A41.0	Sepsis durch Staphylococcus aureus	E51.9	Thiaminmangel, nnbez
A41.1	Sepsis durch sonstige näher bezeichnete Staphylokokken	E52	Niazinmangel [Pellagra]
A41.2	Sepsis durch nnbez Staphylokokken	E53.0	Riboflavinmangel
A41.3	Sepsis durch Haemophilus influenzae	E53.1	Pyridoxinmangel
A41.4	Sepsis durch Anaerobier	E53.8	Mangel sonst nbez Vitamine Vit-B-Komplex
A41.51	Sepsis durch Escherichia coli [E coli]	E53.9	Vitamin-B-Mangel, nnbez
A41.52	Sepsis durch Pseudomonas	E54	Askorbinsäuremangel
A41.58	Sepsis durch sonstige gramnegative Erreger	E55.0	Floride Rachitis
A41.8	Sonstige nbez Sepsis	E55.9	Vitamin-D-Mangel, nnbez
A41.9	Sepsis, nnbez	E56.0	Vitamin-E-Mangel
A48.1	Legionellose mit Pneumonie	E56.1	Vitamin-K-Mangel
A48.2	Legionellose ohne Pneumonie [Pontiac-Fieber]	E56.8	Mangel an sonstigen Vitaminen
E20.1	Pseudohypoparathyreoidismus	E56.9	Vitaminmangel, nnbez
E40	Kwashiorkor	E58	Alimentärer Kalziummangel
E41	Alimentärer Marasmus	E59	Alimentärer Selenmangel
E42	Kwashiorkor-Marasmus	E60	Alimentärer Zinkmangel
E43	Nnbez erhebliche Energie- u Eiweißmangelernährung	E61.0	Kupfermangel
E44.0	Mäßige Energie- u Eiweißmangelernährung	E61.1	Eisenmangel
E44.1	Leichte Energie- u Eiweißmangelernährung	E61.2	Magnesiummangel
E45	EntwickVerzög d Energie- u Eiweißmangelernährung	E61.3	Manganmangel
E46	Nnbez Energie- u Eiweißmangelernährung	E61.4	Chrommangel
E50.0	Vitamin-A-Mangel m Xerosis conjunctivae	E61.5	Molybdänmangel
E50.1	Vit-A-Mangel m Bitot-Flecken u Xerosis conjunctiv	E61.6	Vanadiummangel
E50.2	Vitamin-A-Mangel mit Hornhautxerose	E61.7	Mangel an mehreren Spurenelementen
E50.3	Vit-A-Mang m Hornhautulzerat u Hornhautxerose	E61.8	Mangel sonstige nbez Spurenelementen
E50.4	Vitamin-A-Mangel m Keratomalazie	E61.9	Spurenelementmangel, nnbez
E50.5	Vitamin-A-Mangel m Nachtblindheit	E63.0	Mangel an essentiellen Fettsäuren [EFA]
E50.6	Vit-A-Mang m xerophthalmischen Narb Hornhaut	E63.1	Aliment Mangelzust infolge unausgew ZusammSetz Nahr



E63.8	Sonstige nbez alimentäre Mangelzustände	M83.05	Osteomalazie im Wochenbett, Becken/Oberschenkel
E63.9	Alimentärer Mangelzustand, nnbez	M83.06	Osteomalazie im Wochenbett, Unterschenkel
E64.0	Folgen Energie- u Eiweißmangelernährung	M83.07	Osteomalazie im Wochenbett, Knöchel/Fuß
E64.1	Folgen Vitamin-A-Mangel	M83.08	Osteomalazie im Wochenbett, sonst Lokalisation
E64.2	Folgen Vitamin-C-Mangel	M83.09	Osteomalazie im Wochenbett, nnbez Lokalisationen
E64.3	Folgen Rachitis	M83.10	Senile Osteomalazie, mehrere Lokalisationen
E64.8	Folgen sonstiger alimentärer Mangelzustände	M83.11	Senile Osteomalazie Schulterregion
E64.9	Folgen nnbez alimentären Mangelzustandes	M83.12	Senile Osteomalazie Oberarm
E83.50	Kalziphylaxie	M83.13	Senile Osteomalazie Unterarm
E83.58	Sonstige Störungen des Kalziumstoffwechsels	M83.14	Senile Osteomalazie Hand
E83.59	Störungen des Kalziumstoffwechsels, nnbez	M83.15	Senile Osteomalazie Beckenregion/Oberschenkel
E86	Volumenmangel	M83.16	Senile Osteomalazie Unterschenkel
E87.0	Hyperosmolalität u Hypermatriämie	M83.17	Senile Osteomalazie Knöchel/Fuß
E87.1	Hypoosmolalität u Hyponatriämie	M83.18	Senile Osteomalazie, sonstige Lokalisation
E87.2	Azidose	M83.19	Senile Osteomalazie, nnbez Lokalisationen
E87.3	Alkalose	M83.20	Osteomalazie ErwAlter d Malabs, mehrere Lok
E87.4	Gemischte Störung Säure-Basen-Gleichgewicht	M83.21	Osteomalazie ErwAlter d Malabs, Schulterregion
E87.5	Hyperkaliämie	M83.22	Osteomalazie ErwAlter d Malabs, Oberarm
E87.6	Hypokaliämie	M83.23	Osteomalazie ErwAlter d Malabs, Unterarm
E87.7	Flüssigkeitsüberschuß	M83.24	Osteomalazie ErwAlter d Malabs, Hand
E87.8	Sonst Störung Wasser-/Elektrolythaushalt, aonkl	M83.25	Osteomalazie ErwAlter d Malabs, Becken/OS
I26.0	Lungenembolie mit Angabe eines akuten Cor pulmonale	M83.26	Osteomalazie ErwAlter d Malabs, Unterschenkel
I26.9	Lungenembolie ohne Angabe eines akuten Cor pulmonale	M83.27	Osteomalazie ErwAlter d Malabs, Knöchel/Fuß
I50.00	Prim Rechtsherzinsuff	M83.28	Osteomalazie ErwAlter d Malabs, sonst Lok
I50.01	Sek Rechtsherzinsuff	M83.29	Osteomalazie ErwAlter d Malabs, nnbez Lok
I50.9	Herzinsuffizienz, nnbez	M83.30	Osteomalazie ErwAlter d Fehl-/Mangelernähr, mehr Lok
I82.8	Embolie u Thrombose sonstiger nbez Venen	M83.31	Osteomalazie ErwAlter d Fehl-/Mangelernähr, Schulterreg
I95.8	Sonstige Hypotonie	M83.32	Osteomalazie ErwAlter d Fehl-/Mangelernähr, Oberarm
I97.8	Sonst Kreislaufkomplik nach med Maßn, aonkl	M83.33	Osteomalazie ErwAlter d Fehl-/Mangelernähr, Unterarm
J12.0	Pneumonie d Adenoviren	M83.34	Osteomalazie ErwAlter d Fehl-/Mangelernähr, Hand
J12.1	Pneumonie d Resp-Sync-Vir [RS-V]	M83.35	Osteomalazie ErwAlter d Fehl-/Mangelernähr, BeReg/OS
J12.2	Pneumonie d Parainfluenzaviren	M83.36	Osteomalazie ErwAlter d Fehl-/Mangelernähr, US
J12.3	Pneumonie durch humane Metapneumovirus	M83.37	Osteomalazie ErwAlter d Fehl-/Mangelernähr, Knöchel/Fuß
J12.8	Pneumonie d sonstige Viren	M83.38	Osteomalazie ErwAlter d Fehl-/Mangelernähr, so Lok
J12.9	Viruspneumonie, nnbez	M83.39	Osteomalazie ErwAlter d Fehl-/Mangelernähr, nnbez Lok
J13	Pneumonie d Streptococcus pneumoniae	M83.40	Aluminiumosteopathie, mehrere Lokalisationen
J14	Pneumonie d Haemophilus influenzae	M83.41	Aluminiumosteopathie Schulterregion
J15.0	Pneumonie d Klebsiella pneumoniae	M83.42	Aluminiumosteopathie Oberarm
J15.1	Pneumonie d Pseudomonas	M83.43	Aluminiumosteopathie Unterarm
J15.2	Pneumonie d Staphylokokken	M83.44	Aluminiumosteopathie Hand
J15.3	Pneumonie d Streptokokken Gruppe B	M83.45	Aluminiumosteopathie Beckenregion/Oberschenkel
J15.4	Pneumonie d sonstige Streptokokken	M83.46	Aluminiumosteopathie Unterschenkel
J15.5	Pneumonie d Escherichia coli	M83.47	Aluminiumosteopathie Knöchel/Fuß
J15.6	Pneumonie d and aerobe gramnegative Bakterien	M83.48	Aluminiumosteopathie, sonstige Lokalisation
J15.7	Pneumonie d Mycoplasma pneumoniae	M83.49	Aluminiumosteopathie, nnbez Lokalisationen
J15.8	Sonstige bakterielle Pneumonie	M83.50	Sonst AM-induz Osteomalazie b Erw, mehrere Lok
J15.9	Bakterielle Pneumonie, nnbez	M83.51	Sonst AM-induz Osteomalazie b Erw, Schulterregion
J16.0	Pneumonie d Chlamydien	M83.52	Sonst AM-induz Osteomalazie b Erw, Oberarm
J16.8	Pneumonie d sonstige nbez Infektionserreger	M83.53	Sonst AM-induz Osteomalazie b Erw, Unterarm
J17.0	Pneumonie b aokl bakteriellen KH	M83.54	Sonst AM-induz Osteomalazie b Erw, Hand
J17.1	Pneumonie b aokl VirusKH	M83.55	Sonst AM-induz Osteomalazie b Erw, Beckenreg/OS
J17.2	Pneumonie b Mykosen	M83.56	Sonst AM-induz Osteomalazie b Erw, Unterschenkel
J17.3	Pneumonie b parasitären KH	M83.57	Sonst AM-induz Osteomalazie b Erw, Knöchel/Fuß
J17.8	Pneumonie b sonst aokl KH	M83.58	Sonst AM-induz Osteomalazie b Erw, so Lok
J18.0	Bronchopneumonie, nnbez	M83.59	Sonst AM-induz Osteomalazie b Erw, nnbez Lok
J18.1	Lobärpneumonie, nnbez	M83.80	Sonst Osteomalazie im ErwAlter, mehrere Lok
J18.8	Sonstige Pneumonie, Erreger nnbez	M83.81	Sonst Osteomalazie im ErwAlter, Schulterregion
J18.9	Pneumonie, nnbez	M83.82	Sonst Osteomalazie im ErwAlter, Oberarm
L03.10	Phlegmone obere Extremität	M83.83	Sonst Osteomalazie im ErwAlter, Unterarm
L03.11	Phlegmone untere Extremität	M83.84	Sonst Osteomalazie im ErwAlter, Hand
L03.2	Phlegmone Gesicht	M83.85	Sonst Osteomalazie im ErwAlter, Becken/OS
L03.3	Phlegmone Rumpf	M83.86	Sonst Osteomalazie im ErwAlter, Unterschenkel
L03.8	Phlegmone an sonstigen Lokalisationen	M83.87	Sonst Osteomalazie im ErwAlter, Knöchel/Fuß
L03.9	Phlegmone, nnbez	M83.88	Sonst Osteomalazie im ErwAlter, sonst Lok
L98.3	Eosinophile Zellulitis [Wells-Syndrom]	M83.89	Sonst Osteomalazie im ErwAlter, nnbez Lok
M83.00	Osteomalazie im Wochenbett, mehrere Lok	M83.90	Osteomalazie im ErwAlter, nnbez, mehrere Lok
M83.01	Osteomalazie im Wochenbett, Schulterregion	M83.91	Osteomalazie im ErwAlter, nnbez, Schulterregion
M83.02	Osteomalazie im Wochenbett, Oberarm	M83.92	Osteomalazie im ErwAlter, nnbez, Oberarm
M83.03	Osteomalazie im Wochenbett, Unterarm	M83.93	Osteomalazie im ErwAlter, nnbez, Unterarm
M83.04	Osteomalazie im Wochenbett, Hand	M83.94	Osteomalazie im ErwAlter, nnbez, Hand

M83.95	Osteomalazie im ErwAlter, nnbez, Becken/Oberschenkel	T27.5	Verätz des Kehlkopfes u der Trachea m Beteilig der Lunge
M83.96	Osteomalazie im ErwAlter, nnbez, Unterschenkel	T28.0	Verbrennung des Mundes und des Rachens
M83.97	Osteomalazie im ErwAlter, nnbez, Knöchel/Fuß	T28.1	Verbrennung des Ösophagus
M83.98	Osteomalazie im ErwAlter, nnbez, sonst Lok	T28.2	Verbrennung sonstige Teile Verdauungstrakt
M83.99	Osteomalazie im ErwAlter, nnbez, nnbez Lok	T28.5	Verätzung des Mundes und des Rachens
R57.1	Hypovolämischer Schock	T28.6	Verätzung des Ösophagus
R57.2	Septischer Schock	T28.7	Verätzung sonstiger Teile des Verdauungstraktes
R57.8	Sonstige Formen Schock	T79.3	Posttraumatische Wundinfektion, aonkl
R65.0	Syst inflam Response-Synd [SIRS] infekt o Organkomp	T81.1	Schock während od als Folge Eingriff, aonkl
R65.1	Syst inflam Response-Synd [SIRS] infekt m Organkomp	T81.7	Gefäßkomplikationen nach Eingriff, aonkl
R65.2	Syst inflam Response-Synd [SIRS] ni-infekt o Organkomp	T85.78	Infekt/entzündl Reakt durch so interne Proth/Implant/Transpl
R65.3	Syst inflam Response-Synd [SIRS] ni-infekt m Organkomp	T85.82	Kapsel fibrose Mamma durch Mammaprothese od -implantat
R65.9	System inflamm Response-Synd [SIRS], nnbez	T85.88	Sonst Komplik durch interne Proth/Implant/Transplant, aonkl
T27.0	Verbrennung des Kehlkopfes und der Trachea	Z43.0	Versorgung Tracheostoma
T27.1	Verbr des Kehlkopfes u der Trachea m Beteilig der Lunge	Z93.0	Vorhandensein Tracheostoma
T27.4	Verätzung des Kehlkopfes und der Trachea		

Diagnose Y02-2

A40.0	Sepsis durch Streptokokken, Gruppe A	A41.51	Sepsis durch Escherichia coli [E coli]
A40.1	Sepsis durch Streptokokken, Gruppe B	A41.52	Sepsis durch Pseudomonas
A40.2	Sepsis durch Streptokokken, Gruppe D	A41.58	Sepsis durch sonstige gramnegative Erreger
A40.3	Sepsis durch Streptococcus pneumoniae	A41.8	Sonstige nbez Sepsis
A40.8	Sonst Sepsis durch Streptokokken	A41.9	Sepsis, nnbez
A40.9	Sepsis durch Streptokokken, nicht näher bezeichnet	R57.2	Septischer Schock
A41.0	Sepsis durch Staphylococcus aureus	R65.0	Syst inflam Response-Synd [SIRS] infekt o Organkomp
A41.1	Sepsis durch sonstige näher bezeichnete Staphylokokken	R65.1	Syst inflam Response-Synd [SIRS] infekt m Organkomp
A41.2	Sepsis durch nnbez Staphylokokken	R65.2	Syst inflam Response-Synd [SIRS] ni-infekt o Organkomp
A41.3	Sepsis durch Haemophilus influenzae	R65.3	Syst inflam Response-Synd [SIRS] ni-infekt m Organkomp
A41.4	Sepsis durch Anaerobier	R65.9	System inflamm Response-Synd [SIRS], nnbez

Prozedur Y02-3

25.2x.14↔	Prt Glsskt, trnsr Zg, Rk m fr mkrvsknst Tx	78.06.10↔	Knochtx an d Patella, Gefgestielt m mikrovask Anst
25.2x.24↔	Prt Glsskt, trnsmdnd Zg, Rk m fr mkrvsknst Tx	78.06.20↔	Knochtx an d Ptl, Knchntnsp, Gfgstielt, oh mkrvsk Anst
25.2x.34↔	Pelviglekt, transor Zug, Reko m fr mikrovaskanast Tx	78.07.10↔	Knochtx an d Tibia, Gefgestielt m mikrovask Anst
25.2x.44↔	Pivglkt, trnsmdnd Zg, Rk m fr mkrvsknst Tx	78.07.11↔	Knochtx an d Tibia, Gefgestielt ohne mikrovask Anst
25.2x.54↔	Pelviglossomekt, Reko m fr mikrovaskanast Tx	78.07.20↔	Knochtx an d Fib, Gefgestielt m mikrovaskulärer Anst
25.3x.14↔	Vllst Glsskt, trnsr Zg, Rk m fr mkrvsknst Tx	78.07.21↔	Knochtx an d Fib, Gefgestielt ohne mikrovask Anst
25.3x.24↔	Vllst Glsskt, trnsmdnd Zg, Rk m fr mkrvsknst Tx	78.08.10↔	Knchtx an Trsl u Mtrrs, Gfgstielt m mkrvsk Anst
25.3x.34↔	Vllst Pivglkt, trnsr Zg, Rk m fr mkrvsknst Tx	78.08.11↔	Knchtx an Trsl u Mtrrs, Gfgstielt oh mkrvsk Anst
25.3x.44↔	Vllst Pivglkt, trnsmdnd Zg, Rk m fr mkrvsknst Tx	78.09.10↔	Knochtx an Phal d Hand, Gefgestielt m mikrovask Anst
25.3x.54↔	Vollst Pelviglossomekt, Reko m fr mikrovaskanast Tx	78.09.11↔	Knochtx an Phal d Hand, Gefgestielt oh mikrovask Anst
25.4x.14↔	Rd Glsskt, trnsr Zg, Rk m fr mkrvsknst Tx	78.09.30↔	Knochtx a Be, Gefgestielt mit mikrovaskulärer Anst
25.4x.24↔	Rd Glsskt, trnsmdnd Zg, Rk m fr mkrvsknst Tx	78.09.31↔	Knochtx a Be, Gefgestielt ohne mikrovaskuläre Anst
25.4x.34↔	Rd Pivglkt, trnsr Zg, Rk m fr mkrvsknst Tx	78.09.40↔	Knochtx an Phal d Fußes, Gefgestielt m mikrovask Anst
25.4x.44↔	Rd Pivglkt, trnsmdnd Zg, Rk m fr mkrvsknst Tx	78.09.41↔	Knchtx an Phl d Fßs, Gfgstielt oh mkrvsk Anst
25.4x.54↔	Rad Pelviglossomekt, Reko m fr mikrovaskanast Tx	78.09.90↔	Kntx an And näh bz Kn, au Gschk, Gfgstielt m mkrvsk Anst
29.33.12↔	Part Pharyngekt, Reko m fr mikrovaskanast Tx	78.09.91↔	Kntx an And näh bz Kn, au Gschk, Gfgstielt o mkrvsk Anst
29.33.21↔	Tt Phryngkt, Rk m fr mkrvsknst Tx, fr Dmtr o Mgnhchzg	83.82.40↔	Tx e snst Lppntx m mkrvsk Anst aus M o Fsz, Kpf u H
29.4x.12↔	Plst Rk a Phr, m mkrvsk anstmsiertm Tx, Dmtr o Mgnhchzg	83.82.41↔	Tx e snst Lppntx m mkrvsk Anst aus M o Fsz, Schl u Axll
30.3x.15↔	Vollständige Laryekt, Reko m fr mikrovaskanast Tx	83.82.42↔	Tx e snst Lppntx m mkrvsk Anst aus M o Fsz, Ob u Ellb
30.4x.15↔	Rad Laryekt, m Pharyngekt, Reko m fr mikrovaskanast Tx	83.82.43↔	Tx e snst Lppntx m mkrvsk Anst aus M o Fsz, Unt
30.4x.25↔	Rd Larykt, m Phryngkt u Schlddrs, Rk m fr mkrvsknst Tx	83.82.44↔	Tx e so Lppntx m mkrvsk Anst aus M o Fsz, Brw, Bauch u Rückn
76.31.20↔	Part Mandekt, Reko m mikrovaskanast Transplantat	83.82.45↔	Tx e so Lppntx m mkrvsk Anst aus M o Fsz, Leist u Gnrg u Gsäß
76.39.10↔	Part Ostekt an and Gschk, Reko m mikrovaskanast Tx	83.82.46↔	Tx e snst Lppntx m mkrvsk Anst aus M o Fsz, Unt Extrm
76.41.10↔	Tot Mandekt m glz Reko, Reko m mikrovaskanast Tx	83.82.47↔	Tx e snst Lppntx m mkrvsk Anst aus M o Fsz, And Lk
76.43.10↔	Sonstige Reko d Mand m mikrovaskanast Transplantat	85.53.00↔	Einseitige Prothesenimplantation an der Mamma, n.n.bez.
76.44.10↔	Tot Ostekt an and Gschk, Reko m mikrovaskanast Tx	85.53.10↔	Einseitige Prothesenimplantation an der Mamma, nach Mastektomie
76.46.10↔	So Reko an and Gschk m mikrovaskanast Transplantat	85.53.99↔	Einseitige Prothesenimplantation an der Mamma, sonstige
78.01.10↔	Knochtx an Skap u Klav, Gefgestielt m mikrovask Anst	85.54.00↔	Beidseitige Prothesenimplantation an der Mamma, n.n.bez.
78.01.11↔	Knochtx an Skap u Klav, Gefgestielt oh mikrovask Anst	85.54.10↔	Beidseitige Prothesenimplantation an der Mamma, nach Mastektomie
78.02.10↔	Knochtx a Hum, Gefgestielt mit mikrovaskulärer Anst	85.54.99↔	Beidseitige Prothesenimplantation an der Mamma, sonstige
78.02.11↔	Knochtx a Hum, Gefgestielt ohne mikrovaskuläre Anst	86.61.00↔	Vollhauttransplantat an die Hand, n.n.bez.
78.03.10↔	Knochtx an Rad und Ulna, Gefgestielt m mikrovask Anst	86.61.10↔	Kleinflächiges Vollhauttransplantat an die Hand
78.03.11↔	Knochtx an Rad u Ulna, Gefgestielt oh mikrovask Anst	86.61.20↔	Großflächiges Vollhauttransplantat an die Hand
78.04.10↔	Knchtx an Krpl u Mtkrp, Gfgstielt m mkrvsk Anst	86.61.99↔	Vollhauttransplantat an die Hand, sonstige
78.04.11↔	Knchntnsp an Krpl u Mtkrp, Gfgstielt oh mkrvsk Anst	86.62.00↔	Sonstiges Hauttransplantat an die Hand, n.n.bez.
78.05.10↔	Knochtx a Fem, Gefgestielt mit mikrovaskulärer Anst		
78.05.11↔	Knochtx a Fem, Gefgestielt, ohne mikrovaskuläre Anst		

86.62.10↔	Kleinfächiges Spalthauttransplantat an die Hand	86.67.26↔	Groß temporäres HautRegenerationsgraft an d Bauchreg
86.62.20↔	Großfächiges Spalthauttransplantat an die Hand	86.67.27↔	Groß temporäres HautRegenergraft an d untere Extrem
86.62.99↔	Sonstiges Hauttransplantat an die Hand, sonstiges	86.67.29↔	Groß temporäres HautRegenerationsgraft an And Lok
86.63.20↔	Groß Vollhaut an D Kopf (auss Lip und Mund)	86.67.30↔	Permanenter Hautersatz durch Epidermisersatzmaterial
86.63.21↔	Großfächiges Vollhauttransplantat an den Hals	86.67.31↔	Permanenter Hautersatz durch Dermisersatzmaterial
86.63.22↔	Großfächiges Vollhauttransplantat an Schulter und Oberarm	86.67.99↔	Haut-Regenerationsgraft, sonstige
86.63.23↔	Großfächiges Vollhauttransplantat an den Unterarm	86.73.30↔	Anbr von fr Lappen mit mikrovaskulärer Anast an d Hand
86.63.25↔	Groß Vollhauttransplantat an Bruw, Bauch und Rücken	86.75.10↔	Revision von gestielt o fr Lp o fr Hauttx d Kopfes
86.63.26↔	Groß Vollhauttransplantat an d Leisten und Genreg	86.75.11↔	Revision von gestielt o fr Lp o fr Hauttx d Halses
86.63.27↔	Großfächiges Vollhauttransplantat an das Gesäß	86.75.12↔	Rev von gestielt o fr Lp o fr Hauttx von Schult u Oba
86.63.28↔	Groß Vollhauttransplantat an Os und Unterschenkel	86.75.13↔	Revision von gestielt o fr Lp o fr Hauttx d Unterarmes
86.63.2a↔	Großfächiges Vollhauttransplantat an den Fuß	86.75.14↔	Revision von gestielt oder fr Lp oder fr Hauttx d Hand
86.65.00↔	Heterologe Hauttransplantation, n.n.bez.	86.75.15↔	Rev von gestielt o fr Lp o fr Hauttx d Bruw und Rücken
86.65.10↔	Kleinfächige heterologe Hauttx an D Kopf	86.75.16↔	Revision von gestielt o fr Lp o fr Hauttx d Bauchreg
86.65.11↔	Kleinfächige heterologe Hauttransplantation an den Hals	86.75.17↔	Rev von gestielt o fr Lp o fr Hauttx d unteren Extrem
86.65.12↔	Kleinfächige heterologe Hauttx an Schulter und Oberarm	86.75.19↔	Revision von gestielt o fr Lp o fr Hauttx and Lok
86.65.13↔	Kleinfächige heterologe Hauttransplantation an den Unterarm	86.78.10↔	Anbr v fr Lp m mkrvsk Anast a Kpf (auss Lp u Mnd)
86.65.14↔	Kleinfächige heterologe Hauttransplantation an die Hand	86.78.11↔	Anbr von fr Lappen mit mikrovaskulärer Anast a Hals
86.65.15↔	Kleinfächige heterologe Hauttx an Bruw und Rücken	86.78.12↔	Anbr von fr Lp m mikrovask Anast an Schulter und Oba
86.65.16↔	Kleinfächige heterologe Hauttransplantation an die Bauchregion	86.78.13↔	Anbr von fr Lp mit mikrovaskulärer Anast a Unterarm
86.65.17↔	Kleinfächige heterologe Hauttx an d untere Extrem	86.78.14↔	Anbr von fr Lp m mikrovask Anast an Bruw und Rücken
86.65.19↔	Kleinfächige heterologe Hauttx an And Lokalisation	86.78.15↔	Anbr von fr Lp mit mikrovaskulärer Anast an Bauchreg
86.65.20↔	Großfächige heterologe Hauttransplantation an den Kopf	86.78.16↔	Anbr von fr Lp m mikrovask Anast an d Leist u Genreg
86.65.21↔	Großfächige heterologe Hauttransplantation an den Hals	86.78.17↔	Anbr von fr Lappen mit mikrovaskulärer Anast a Gesäß
86.65.22↔	Groß heterologe Hauttx an Schulter und Oberarm	86.78.18↔	Anbr von fr Lp m mikrovask Anast an d unteren Extrem
86.65.23↔	Großfächige heterologe Hauttransplantation an den Unterarm	86.78.19↔	Anbr von fr Lp mit mikrovaskulärer Anast an And Lok
86.65.24↔	Großfächige heterologe Hauttransplantation an die Hand	86.88.00↔	Sonstige (temporäre) Weichteildeckung, n.n.bez.
86.65.25↔	Groß heterologe Hauttx an Bruw und Rücken	86.88.10↔	Klfl Weichteildeckung d kult Keratinozyten a Kopf
86.65.26↔	Großfächige heterologe Hauttransplantation an Bauchregion	86.88.11↔	Klfl Weichteildeckung d kultivierte Keratinozyten a Ha
86.65.27↔	Groß heterologe Hauttx an d untere Extrem	86.88.12↔	Klfl Weichtd d kult Keratinozyten an Schult u Oba
86.65.29↔	Groß heterologe Hauttx an And Lokalisation	86.88.13↔	Klfl Weichteildeckung d kult Keratinozyten a Unterarm
86.65.30↔	Transplantation von Schweinehaut	86.88.14↔	Klfl Weichteildeckung d kult Keratinozyten an d Hand
86.65.40↔	Prm Hautrstz d zweischichtgs DrmsEpdrmsErstzmtrial	86.88.15↔	Klfl Weichtd d kult Keratinozyten a Bruw u Rücken
86.65.99↔	Heterologe Hauttransplantation, sonstige	86.88.16↔	Klfl Weichtd d kult Keratinozyten an d Bauchreg
86.66.00↔	Homologe Hauttransplantation, n.n.bez.	86.88.17↔	Klfl Weichtd d kult Keratinozyten an d unt Extrem
86.66.10↔	Kleinfächige homologe Hauttransplantation an den Kopf	86.88.19↔	Klfl Weichteildeckung d kult Keratinozyten an and Lok
86.66.11↔	Kleinfächige homologe Hauttransplantation an den Hals	86.88.20↔	Klfl temp Weichteildeckung d Komb mehr Verf a Kopf
86.66.12↔	Kleinfächige homologe Hauttx an Schulter und Oberarm	86.88.21↔	Klfl temp Weichteildeckung d Komb mehr Verfahren a Ha
86.66.13↔	Kleinfächige homologe Hauttransplantation an den Unterarm	86.88.22↔	Klfl temp Weichtd d Komb mehr Verf an Schult u Oba
86.66.14↔	Kleinfächige homologe Hauttransplantation an die Hand	86.88.23↔	Klfl temp Weichteildeckung d Komb mehr Verf a Unta
86.66.15↔	Kleinfächige homologe Hauttx an Bruw und Rücken	86.88.24↔	Klfl temp Weichteildeckung d Komb mehr Verf an d Hand
86.66.16↔	Kleinfächige homologe Hauttransplantation an die Bauchregion	86.88.25↔	Klfl temp Weichtd d Komb mehr Verf an Bruw u Rücken
86.66.17↔	Kleinfächige homologe Hauttx an d untere Extrem	86.88.26↔	Klfl temp Weichtd d Komb mehr Verf an d Bauchreg
86.66.19↔	Kleinfächige homologe Hauttx an And Lokalisation	86.88.27↔	Klfl temp Weichtd d Komb mehr Verf an d unt Extrem
86.66.20↔	Großfächige homologe Hauttransplantation an den Kopf	86.88.29↔	Klfl temp Weichteildeckung d Komb mehr Verf an and Lok
86.66.21↔	Großfächige homologe Hauttransplantation an den Hals	86.88.30↔	Grfl Weichtd d kit Krtznzyn an and Teil d Kpfs
86.66.22↔	Groß homologe Hauttx an Schulter und Oberarm	86.88.31↔	Groß Weichteildeckung d kult Keratinozyten a Ha
86.66.23↔	Großfächige homologe Hauttransplantation an den Unterarm	86.88.32↔	Groß Weichtd d kult Keratinozyten an Schult u Oba
86.66.24↔	Großfächige homologe Hauttransplantation an die Hand	86.88.33↔	Groß Weichteildeckung d kult Keratinozyten a Unterarm
86.66.25↔	Groß homologe Hauttransplantation an Bruw und Rücken	86.88.34↔	Groß Weichteildeckung d kult Keratinozyten an d Hand
86.66.26↔	Großfächige homologe Hauttransplantation an die Bauchregion	86.88.35↔	Groß Weichtd d kult Keratinozyten an Bruw u Rücken
86.66.27↔	Groß homologe Hauttransplantation an d untere Extrem	86.88.36↔	Groß Weichtd d kult Keratinozyten an d Bauchreg
86.66.29↔	Großfl homologe Hauttransplantation an andere Lokalisation	86.88.37↔	Groß Weichtd d kult Keratinozyten an d unt Extrem
86.66.99↔	Homologe Hauttransplantation, sonstige	86.88.39↔	Groß Weichteildeckung d kult Keratinozyten an and Lok
86.67.00↔	Haut-Regenerationsgraft, n.n.bez.	86.88.40↔	Grfl tmp Weichtd d Kmb mhr Vrf an and Teil d Kpfs
86.67.10↔	Kleinf temporäres HautRegenerationsgraft an D Kopf	86.88.41↔	Groß temp Weichteildeckung d Komb mehr Verfahren a Ha
86.67.11↔	Kleinfächiges temporäres Haut-Regenerationsgraft an den Hals	86.88.42↔	Groß temp Weichtd d Komb mehr Verf an Schult u Oba
86.67.12↔	Kleinf temporäres HautRegenergraft an Schult und Oba	86.88.43↔	Groß temp Weichteildeckung d Komb mehr Verf a Unta
86.67.13↔	Kleinf temporäres HautRegenergraft an D Unterarm	86.88.44↔	Groß temp Weichteildeckung d Komb mehr Verf an d Hand
86.67.14↔	Kleinfächiges temporäres Haut-Regenerationsgraft an die Hand	86.88.45↔	Groß temp Weichtd d Komb mehr Verf an Bruw u Rücken
86.67.15↔	Kleinf temp HautRegenergraft an Bruw und Rücken	86.88.46↔	Groß temp Weichtd d Komb mehr Verf an d Bauchreg
86.67.16↔	Kleinf temporäres HautRegenergraft an d Bauchreg	86.88.47↔	Groß temp Weichtd d Komb mehr Verf an d unt Extrem
86.67.17↔	Kleinf temp HautRegenergraft an d untere Extrem	86.88.49↔	Groß temp Weichtd d Komb mehr Verf an and Lok
86.67.19↔	Kleinf temporäres HautRegenerationsgraft an And Lok	86.88.50↔	Anl o Wchs e Syst z Vkuumvrs, tiefr, an Kn u Gl d Extrm
86.67.20↔	Groß temporäres HautRegenerationsgraft an D Kopf	86.88.51↔	Anl o Wchs e Syst z Vkuumvrs, tiefr, an Thr, Mdst u Strm
86.67.21↔	Großfächiges temporäres Haut-Regenerationsgraft an den Hals	86.88.52↔	Anl o Wechsel e Syst zur Vakuumsiegelung, a off Abd
86.67.22↔	Groß temporäres HautRegenergraft an Schulter und Oba	86.88.53↔	Anl o Wechsel e Syst zur Vakuums, endorektal
86.67.23↔	Großfl temporäres Haut-Regenerationsgraft an den Unterarm	86.88.59↔	Anl o Wchs e Syst z Vkuumvrs, an Haut u Unth o snst Lk
86.67.24↔	Großfächiges temporäres Haut-Regenerationsgraft an die Hand	86.88.90↔	Sonstige temporäre Weichteildeckung am Kopf
86.67.25↔	Groß temporäres HautRegenergraft an Bruw und Rücken	86.88.91↔	Sonstige temporäre Weichteildeckung am Hals

86.88.92↔	Sonstige temporäre Weichteildeckung an Schulter und Oberarm	86.89.1b↔	Lappenstdurcht nach Hautpl an Unterschenkel und Fuß
86.88.93↔	Sonstige temporäre Weichteildeckung am Unterarm	86.89.80↔	Revision einer Hautplastik am Kopf
86.88.94↔	Sonstige temporäre Weichteildeckung an der Hand	86.89.84↔	Revision einer Hautplastik am Unterarm
86.88.95↔	Sonstige temporäre Weichteildeckung an Brustwand und Rücken	86.89.85↔	Revision einer Hautplastik an der Hand
86.88.96↔	Sonstige temporäre Weichteildeckung an der Bauchregion	86.89.87↔	Revision e Hautpl an d Leisten und Genreg und a Gesäß
86.88.97↔	Sonstige temporäre Weichteildeckung an der unteren Extremität	86.89.88↔	Revision einer Hautplastik an der unteren Extremität
86.88.99↔	Sonstige temporäre Weichteildeckung, sonstige	86.89.89↔	Revision einer Hautplastik an anderer Lokalisation
86.89.00↔	Sonstige Plast Reko an Haut und Subkutan, n.n.bez.	86.89.99↔	Sonstige Plast Reko an Haut und Subkutan, sonstige
86.89.10↔	Lappenstdurchtrennung nach Hautplastik am Kopf	86.93.00↔	Einsetzen eines Gewebeexpanders, n.n.bez.
86.89.11↔	Lappenstdurchtrennung nach Hautplastik am Hals	86.93.10↔	Einsetzen eines Gewebeexpanders am Kopf
86.89.12↔	Lappenstdurchtrennung n Hautplastik an Schulter u Axilla	86.93.11↔	Einsetzen eines Gewebeexpanders am Hals
86.89.13↔	Lappenstdurcht nach Hautpl an Oberarm und Ellb	86.93.12↔	Einsetzen eines Gewebeexpanders an Schulter und Oberarm
86.89.14↔	Lappenstdurchtrennung nach Hautplastik am Unterarm	86.93.13↔	Einsetzen eines Gewebeexpanders am Unterarm
86.89.15↔	Lappenstdurchtrennung nach Hautplastik an der Hand	86.93.14↔	Einsetzen eines Gewebeexpanders an der Hand
86.89.16↔	Lappenstdurcht nach Hautpl an Bruw, Bauch und Rücken	86.93.15↔	Einsetzen eines Gewebeexpanders an Brustwand und Rücken
86.89.17↔	Lappenstdurcht nach Hautpl an d Leisten und Genreg	86.93.16↔	Einsetzen eines Gewebeexpanders an der Bauchregion
86.89.18↔	Lappenstdurchtrennung nach Hautplastik am Gesäß	86.93.18↔	Einsetzen eines Gewebeexpanders an der unteren Extremität
86.89.19↔	Lappenstdurcht nach Hautpl an and Lokalisation	86.93.99↔	Einsetzen eines Gewebeexpanders, sonstige
86.89.1a↔	Lappenstdurcht nach Hautpl an Oberschenkel und Knie		

Prozedur Y02-4

64.3x.00↔	Amputation des Penis, n.n.bez.	84.07↔	Oberarm-Amputation
64.3x.10↔	Amputation des Penis, partiell	84.08↔	Schultergelenk-Exartikulation
64.3x.11↔	Amputation des Penis, total	84.09↔	Interthorakoskapuläre Amputation
64.3x.12↔	Amputation des Penis, Emaskulation	84.10↔	Amputation der unteren Extremität, n.n.bez.
64.3x.99↔	Amputation des Penis, sonstige	84.11↔	Zehenamputation
84.00↔	Amputation an der oberen Extremität, n.n.bez.	84.12↔	Amputation durch Fuss
84.01↔	Amput und Exartikulation an e Finger (ausgen a Daum)	84.13↔	Exartikulation im Sprunggelenk
84.02↔	Amputation und Exartikulation am Daumen	84.14↔	Transmalleoläre Amputation im Sprunggelenk
84.03.00↔	Hand-Amputation, n.n.bez.	84.15↔	Sonstige Unterschenkel-Amputation
84.03.10↔	Komplette Hand-Amputation an Handwurzel oder Mittelhand	84.16↔	Knie-Exartikulation
84.03.99↔	Hand-Amputation, sonstige	84.17↔	Oberschenkel-Amputation
84.04↔	Handgelenks-Exartikulation	84.18↔	Hüft-Exartikulation
84.05↔	Vorderarm-Amputation	84.19↔	Abdominopelvine Amputation
84.06↔	Ellbogen-Exartikulation	84.91↔	Amputation, n.n.bez.

Prozedur Y02-5

27.59.20↔	Klfl Weichteildeckung d kult Keratinozyten an d Lippe	86.88.14↔	Klfl Weichteildeckung d kult Keratinozyten an d Hand
27.59.21↔	Grofl Weichteildeckung d kult Keratinozyten an d Lippe	86.88.15↔	Klfl Weichtd d kult Keratinozyten a Bruw u Rücken
86.63.20↔	Grofl Vollhaut an D Kopf (auss Lip und Mund)	86.88.16↔	Klfl Weichtd d kult Keratinozyten an d Bauchreg
86.63.21↔	Großflächiges Vollhauttransplantat an den Hals	86.88.17↔	Klfl Weichtd d kult Keratinozyten an d unt Extrem
86.63.22↔	Großflächiges Vollhauttransplantat an Schulter und Oberarm	86.88.19↔	Klfl Weichteildeckung d kult Keratinozyten an and Lok
86.63.23↔	Großflächiges Vollhauttransplantat an den Unterarm	86.88.30↔	Grfl Weichtd d kit Krtznyt an and Teil d Kpfs
86.63.25↔	Grofl Vollhauttransplantat an Bruw, Bauch und Rücken	86.88.31↔	Grofl Weichteildeckung d kult Keratinozyten a Ha
86.63.26↔	Grofl Vollhauttransplantat an d Leisten und Genreg	86.88.32↔	Grofl Weichtd d kult Keratinozyten an Schult u Oba
86.63.27↔	Großflächiges Vollhauttransplantat an das Gesäß	86.88.33↔	Grofl Weichteildeckung d kult Keratinozyten a Unterarm
86.63.28↔	Grofl Vollhauttransplantat an Os und Unterschenkel	86.88.34↔	Grofl Weichteildeckung d kult Keratinozyten an d Hand
86.63.2a↔	Großflächiges Vollhauttransplantat an den Fuß	86.88.35↔	Grofl Weichtd d kult Keratinozyten an Bruw u Rücken
86.88.10↔	Klfl Weichteildeckung d kult Keratinozyten a Kopf	86.88.36↔	Grofl Weichtd d kult Keratinozyten an d Bauchreg
86.88.11↔	Klfl Weichteildeckung d kultivierte Keratinozyten a Ha	86.88.37↔	Grofl Weichtd d kult Keratinozyten an d unt Extrem
86.88.12↔	Klfl Weichtd d kult Keratinozyten an Schult u Oba	86.88.39↔	Grofl Weichteildeckung d kult Keratinozyten an and Lok
86.88.13↔	Klfl Weichteildeckung d kult Keratinozyten a Unterarm		

ADRG Y03

Andere Verbrennungen mit anderen Eingriffen

Mindestens eine Prozedur in Tabelle Y03-1

DRG Y03A

Andere Verbrennungen mit anderen Eingriffen, Alter < 16 Jahre

Alter < 16 Jahre

DRG Y03B

Andere Verbrennungen mit anderen Eingriffen, Alter > 15 Jahre

Prozedur Y03-1

02.03↔	Bildung eines Schädelknochenlappens	08.89.11↔	Plastische Rekonstruktion d Augenlids d Hebung d Augbr
04.92.00↔	Implnt o Erstz d Elktrod(n) e prph Neurstm, n.n.bz.	08.89.12↔	Plast Reko d Lids d Entf e Fettgewebeprolapses d Orb
04.92.10↔	Implnt,Erstz d Elktrod tmp prph Neurstm,Enzlsys,Tstsm	08.89.13↔	Plast Reko d Lids d Oberflächenbehandlung m Laser
04.92.11↔	Implnt,Erstz d Elktrod tmp prph Neurstm,Mhrlsys,Tstsm	08.89.14↔	Plast Reko d Lids d sonstige Oberlidverlängerung
04.92.20↔	Imp,Ers d Elktrod prmn prph Neurstm,Stbl,Enzlsys,Prk	08.89.15↔	Plast Rekonstruktion d Lids d Unterlidverlängerung
04.92.21↔	Implnt,Erstz d Elktrod prmn prph Neurstm,Stbl,Mhrlsys,Prk	08.89.99↔	Sonstige plastische Rekonstruktion des Augenlids, sonstige
04.92.30↔	Imp,Ers d Elktrod prmn prph Neurstm,Pittnl,Enzlsys,offn chr	16.31↔	Entf d Auginh mit glz Implantat in d Skleraschale
04.92.31↔	Imp,Ers d Elktrod prmn prph Neurstm,Pittnl,Mhrlsys,offn chr	16.39↔	Sonstige Eviszeration des Augapfels
04.92.40↔	Impl oder Ersetzen einer Vagusnervstimulationselektrode	16.41↔	Enukl d Augapf m glz Implant i d TenonKaps m Anh d Mn
04.92.99↔	Implant o Ersetz d Elektrod(n) e periph Neurostim, So	16.42↔	Enukleation des Augapfels mit and gleichzeitigem Implantat
08.21↔	Exzision eines Chalazions	16.49↔	Sonstige Enukleation des Augapfels
08.22.00↔	Exzision einer anderen kleineren Läsion am Augenlid, n.n.bez.	16.51.00↔	Exent d Orbita mit Entf ben Strukturen, n.n.bez.
08.22.10↔	Exz e and klein Läs a Lid, Ni hist kontr (mikrog Chir)	16.51.10↔	Exent d Orb m Entf ben Strukturen, m Erhalt d Lidhaut
08.22.11↔	Exz e and klein Läs a Lid, hist kontr (mikrog Chir)	16.51.11↔	Exent d Orb m Entf ben Strukturen, oh Erhalt d Lidhaut
08.22.99↔	Exzision einer anderen kleineren Läsion am Augenlid, sonstige	16.51.99↔	Sonstige Exenteration d Orbita mit Entf ben Strukturen
08.23.00↔	Exz e gröss Läs a Augenlid, nicht durchgeh, n.n.bez.	16.52.00↔	Exent d Orb m ther Entf von Orbknoch, n.n.bez.
08.23.10↔	Exz e gröss Läs a Ld, N drchgh, N hst kntr (mkrgr Chr)	16.52.10↔	Exent d Orb m ther Entf v Orbknoch, m Erhalt d Lidhaut
08.23.11↔	Exz e gröss Läs a Ld, N drchgh, hst kntr (mkrgr Chr)	16.52.11↔	Exnt d Orb m thr Entf v Orbknoch, oh Erhlt d Lidhaut
08.23.99↔	Exz e gröss Läs a Augenlid, nicht durchgeh, sonstige	16.52.99↔	So Exent d Orb m therapeutischem Entf von Orbknoch
08.24.00↔	Exz e gröss Läsion a Augenlid, perforierend, n.n.bez.	16.59.00↔	Sonstige Exenteration der Orbita, n.n.bez.
08.24.10↔	Exz e gröss Läs a Ld, prf, N hst kntr (mkrgr Chr)	16.59.10↔	Sonstige Exenteration der Orbita, mit Erhalt der Lidhaut
08.24.11↔	Exz e gröss Läs a Lid, perf, hist kontr (mikrog Chir)	16.59.11↔	Sonstige Exenteration der Orbita, ohne Erhalt der Lidhaut
08.24.99↔	Exz e gröss Läsion a Augenlid, perforierend, sonstige	16.59.99↔	Sonstige Exenteration der Orbita, sonstige
08.38↔	Korrektur einer Lidretraktion	16.61.00↔	Sekundäres Einsetzen eines Augenimplantats, n.n.bez.
08.41↔	Behebung von Entropium o Ektropium durch Thermokauteri	16.61.10↔	Sekundäres Einsetz e Augenimplantats, HautFettTx
08.42↔	Behebung von Entropium oder Ektropium durch Nahtverfahren	16.61.99↔	Sekundäres Einsetzen eines Augenimplantats, sonstige
08.43↔	Behebung von Entropium oder Ektropium durch Keilresektion	16.62.00↔	Revision und Reinsertion eines Augenimplantats, n.n.bez.
08.44.00↔	Behebung von Entropium o Ektropium durch Lidplastik, n.n.bez.	16.62.10↔	Revision eines Augenimplantats
08.44.10↔	Bhb v Entrp o Ektrp d Ldplst, hr Vrkr d Agnlids	16.62.20↔	Wchs e Agnmpntts, Enf e HautFitTrnsplntts
08.44.99↔	Sonst Behebung von Entropium o Ektropium durch Lidplastik	16.62.29↔	Sonstiger Wechsel eines Augenimplantats
08.49.00↔	Sonstiger Eingr zur Korr e Entrop o Ektrp, n.n.bez.	16.62.99↔	Sonstige Revision und Reinsertion eines Augenimplantats
08.49.10↔	S Eingr z Krr e Entrp o Ektrp, Op an D Ldrtrktrn	16.63↔	Revision einer Enukleationstasche mit Transplantat
08.49.11↔	So Eingr zur Korr e Entrp o Ektrp, Rep e Lidlamelle	16.64↔	Sonstige Revision einer Enukleationstasche
08.49.99↔	Sonstiger Eingr zur Korr e Entrp o Ektrp, sonstige	16.65.00↔	Sekundäres Transplantat in eine Exenterationshöhle, n.n.bez.
08.51↔	Kanthotomie	16.65.10↔	Sekundäres Tx i e Exenterationshöhle, HautFettTx
08.59.00↔	Sonstige Anpassung der Lidposition, n.n.bez.	16.65.99↔	Sonstiges sekundäres Transplantat in eine Exenterationshöhle
08.59.10↔	Kanthoplastik, n.n.bez.	16.66↔	Sonstige Revision einer Exenterationshöhle
08.59.11↔	Kanthopexie	16.69↔	Sonst sekundäre Massnahmen nach Entfernen des Augapfels
08.59.12↔	Korrekturoperation bei Epikanthus	16.71↔	Entfernen eines Augenimplantats
08.59.99↔	Sonstige Anpassung der Lidposition, sonstige	16.72↔	Entfernen eines Orbitaimplantats
08.61.00↔	Plast Reko d Lids m Hautappen o Tx, n.n.bez.	16.81↔	Versorgung einer Orbitawunde
08.61.10↔	Plastische Rekonstruktion des Augenlids mit Hautlappen	16.82↔	Versorgung einer Bulbusruptur
08.61.11↔	Plastische Rekonstruktion des Augenlids mit Hauttransplantat	16.89↔	Sonstige Versorgung einer Verletzung von Orbita oder Augapfel
08.61.99↔	Sonstige Plast Reko d Lids m Hautlap o transplantat	16.92↔	Exzision einer Orbitaläsion
08.62↔	Plast Reko d Lids m Schleimhautlappen o transplantat	16.98.00↔	Sonstige Operationen an der Orbita, n.n.bez.
08.64↔	Plast Rekonstruktion d Lids m tarsokonjunktivalem Lp	16.98.10↔	Rekonstruktion der Orbita, n.n.bez.
08.69.00↔	So Plast Reko d Lids m Lp o Transplantaten, n.n.bez.	16.98.11↔	Rekonstruktion der Orbitawand mit mikrovaskulärem Lappen
08.69.10↔	Plastische Rekonstruktion des Augenlids mit Knorpel	16.98.19↔	Sonstige Rekonstruktion der Orbitawand
08.69.11↔	Plastische Rekonstruktion d Lids mit allopl Material	16.98.20↔	Knöcheme Dekompression der Orbita
08.69.12↔	Plast Reko d Lids m Verschiebe u Rotationspl d Lides	16.98.21↔	Resektion von Fettgewebe aus der Orbita
08.69.13↔	Plast Rekonstruktion des Augenlids mit Oberlidverlängerung	16.98.22↔	Einlegen eines intraokularen Medikamententrägers
08.69.19↔	Plast Reko d Lids m sonstigem Lp o Transplantaten	16.98.23↔	Einlegen eines extrabulbären Medikamententrägers
08.69.99↔	So Plast Reko d Lids m Lp o Transplantaten, So	16.98.24↔	Operative temporäre intraokulare Druckerhöhung
08.70↔	Plastische Rekonstruktion des Augenlids, n.n.bez.	16.98.25↔	Entfernung eines Implantates nach Glaukomoperation
08.71↔	D Lidrand umfassende Plast Reko d Lids, Part Tiefe	16.98.99↔	Sonstige Operationen an der Orbita, sonstige
08.72↔	Sonstige plastische Rekonstruktion d Lids, Part Tiefe	18.01↔	Perforation des Ohrläppchens
08.73.00↔	D Ldrnd umfss Plst Rk d Lds, vll Tief, n.n.bz.	18.02↔	Inzision am äusseren Gehörgang
08.73.10↔	Verschiebeplastik der Lidkante	18.09↔	Sonstige Inzision am äusseren Ohr
08.73.99↔	D Lidrand umfassende Plast Reko d Lids, volle Tief, So	18.21.00↔	Exz e präaur Fistel o e präaur Sinus, n.n.bez.
08.74.00↔	Sonstige Plast Reko d Lids, volle Tiefe, n.n.bez.	18.21.10↔	Exz e präaur Fistel o e präaur Sinus, Ni hist kontr
08.74.10↔	Oberlidverlängerung	18.21.11↔	Exz e präaur Fistel o e präaur Sinus, hist kontr
08.74.99↔	Sonstige Plast Reko d Lids, volle Tiefe, sonstige	18.21.99↔	Exz e präaur Fistel o e präaur Sinus, sonstige
08.82↔	Versorg e Risswund d Lids, D Lidrand umfss, Part Tief	18.29.00↔	Exz oder Destr e and Läsion a äusseren Ohr, n.n.bez.
08.83↔	Sonstige Versorgung e Risswunde d Lids, Part Tiefe	18.29.01↔	Destr e Läsion a äusseren Ohr oder im äusseren Gehörg
08.84↔	Vrsrg e Rsswnd d Lds, D Ldrnd umfss, vll Tief	18.29.10↔	Exz e and Läs a ässrn Ohr o i ässrn Ghörg, N hst kntr
08.85↔	Sonst Versorgung einer Risswunde des Augenlids, volle Tief	18.29.11↔	Exz e and Läs a ässrn Ohr o i ässrn Ghörg, hst kntr
08.89.00↔	Sonstige plastische Rekonstruktion des Augenlids, n.n.bez.	18.29.99↔	Exz oder Destr e and Läsion a äusseren Ohr, sonstige
08.89.10↔	Plast Reko d Lids, medialer o lateraler Lidwinkel	18.31.00↔	Radikale Exzision einer Läsion am äusseren Ohr, n.n.bez.

18.31.10↔	Rd Exz Läs a äus Ohr o i äus Hörgö o Prt Rs d Ohrm,N hst kntr	21.85↔	Augmentationsrhinoplastik
18.31.11↔	Rd Exz Läs a äus Ohr o i äus Hörgö o Prt Rs d Ohrm,hst kntr	21.86.00↔	Rhinoplastik der Nasenweichteile, n.n.bez.
18.31.19↔	Radikale Exzision einer Läsion am äusseren Ohr, sonstige	21.86.10↔	Rhinoplastik der Nasenweichteile, äussere Nase
18.39.00↔	Sonstige Exzision am äusseren Ohr, n.n.bez.	21.86.11↔	Rhinoplastik mit lokalen oder distalen Lappen
18.39.10↔	Resektion d Ohrmuschel, total, nicht hist kontrolliert	21.86.99↔	Rhinoplastik der Nasenweichteile, sonstige
18.39.11↔	Resektion der Ohrmuschel: total, histographisch kontrolliert	21.87↔	Sonstige Rhinoplastik
18.39.19↔	Sonstige Resektion der Ohrmuschel, sonstige	21.88.00↔	Sonstige Septumplastik, n.n.bez.
18.39.99↔	Sonstige Exzision am äusseren Ohr, sonstige	21.88.10↔	Septumplastik, Septumunterfütterung
18.6x.00↔	Rekonstruktion des äusseren Gehörganges, n.n.bez.	21.88.11↔	Sptmpl, Vrschl e Sptmprfrtion m SchleimhVrschieblppn
18.6x.10↔	Erweiterung des äusseren Gehörganges	21.88.12↔	Septumplastik, Plastische Korrektur ohne Resektion
18.6x.20↔	Rekonstruktion eines (bestehenden) äusseren Gehörganges	21.88.13↔	Septumplastik, Plastische Korrektur mit Resektion
18.6x.30↔	Konstruktion eines (nicht bestehenden) äusseren Gehörganges	21.88.14↔	Sptmpl, Plst Rk d Nsnspt, m lk autg Tx (Austauschplstik)
18.6x.99↔	Rekonstruktion des äusseren Gehörganges, sonstige	21.88.15↔	Sptmpl, Plst Rk d Nsnspt, m dst autg Tx, allg o xng Tx
18.71.00↔	Ohrmuschelaufbau, n.n.bez.	21.88.99↔	Sonstige Septumplastik, sonstige
18.71.10↔	Ohrmuschelaufbau, partiell, n.n.bez.	21.89↔	Sonst plastische Rekonstruktion und Operationen an der Nase
18.71.11↔	Ohrmuschelaufbau, partiell mit Gewebeexpander	21.91↔	Lösung von Synechien der Nase
18.71.12↔	Ohrmuschelaufbau, partiell mit Galealappen	24.31↔	Exzision von Läsion oder Gewebe am Zahnfleisch
18.71.13↔	Ohrmuschelaufbau, partiell mit Knorpeltransplantat	24.5x.00↔	Alveoloplastik, n.n.bez.
18.71.14↔	Ohrmuschelaufbau, partiell mit mikrovaskulärem Lappen	24.5x.10↔	Alveoloplastik mit Transplantat
18.71.19↔	Ohrmuschelaufbau, partiell, sonstige	24.5x.99↔	Alveoloplastik, sonstige
18.71.20↔	Ohrmuschelaufbau, total, n.n.bez.	24.91.00↔	Extens o Vertiefung d Sulcus buccolab o ling, n.n.bez.
18.71.21↔	Ohrmuschelaufbau, total mit Gewebeexpander	24.91.10↔	Vestibulumplastik
18.71.22↔	Ohrmuschelaufbau, total mit Galealappen	24.91.11↔	Mundbodensenkung
18.71.23↔	Ohrmuschelaufbau, total mit Knorpeltransplantat	24.91.99↔	Extens o Vertiefung d Sulcus buccolab o ling, So
18.71.24↔	Ohrmuschelaufbau, total mit mikrovaskulärem Lappen	25.59.00↔	Sonstige Zungenrekonstruktion und Zungenplastik, n.n.bez.
18.71.29↔	Ohrmuschelaufbau, total, sonstige	25.59.10↔	Plastische Rekonstruktion der Zunge, n.n.bez.
18.71.30↔	Implant von allopl Materialien b Aufb e Ohrmuschel	25.59.11↔	Reduktionsplastik der Zunge
18.71.99↔	Ohrmuschelaufbau, sonstige	25.59.99↔	Sonstige Zungenrekonstruktion und Zungenplastik, sonstige
18.72↔	Reinsertion eines amputierten Ohres	27.42↔	Ausgedehnte Exzision einer Läsion an der Lippe
18.79↔	Sonstige plastische Rekonstruktion am äusseren Ohr	27.43.00↔	Sonst Exzision von Läsion od Gewebe an der Lippe, n.n.bez.
18.9↔	Sonstige Operation am äusseren Ohr	27.43.10↔	Sonstige Exz von Läs oder Gew an d Lippe, lokale Exz
19.9x.00↔	Sonstige plastische Rekonstruktion am Mittelohr, n.n.bez.	27.43.99↔	Sonst Exzision von Läsion oder Gewebe an der Lippe, sonst
19.9x.10↔	Mikrochirurgische Operationen am Mittelohr, n.n.bez.	27.44.00↔	Radikale Exzision einer Läsion an der Lippe, n.n.bez.
19.9x.11↔	Verkleinerung einer Radikalhöhle	27.44.10↔	Radikale Exz e Läs an d Lip mit histografischer Kontr
19.9x.12↔	Reko d Mitthores: Reimpl / Reko d hint Gehörgangswand	27.44.20↔	Rad Exz e Hautläs d Lip m Tx o Transp von Haut
19.9x.13↔	Rekonstruktion des Mittelohres	27.44.99↔	Radikale Exzision einer Läsion an der Lippe, sonstige
19.9x.14↔	Verschluss einer Mastoid-Fistel	27.49.00↔	Sonstige Exzision in der Mundhöhle, n.n.bez.
19.9x.19↔	Mikrochirurgische Operationen am Mittelohr, sonstige	27.49.10↔	Exzision an der Wange
19.9x.99↔	Sonstige plastische Rekonstruktion am Mittelohr, sonstige	27.49.11↔	Exzision am Mundboden
20.99.00↔	Sonstige Operationen an Innen- und Mittelohr, n.n.bez.	27.49.99↔	Sonstige Exzision in der Mundhöhle, sonstige
20.99.10↔	Implnt v Knchnvrknrgn a Flsnbein, Mtt o Innhr	27.53↔	Verschluss einer Fistel im Mund
20.99.20↔	Verschluss einer Labyrinthfistel	27.54.00↔	Plastische Rekonstruktion e (angeb) Lipsp, n.n.bez.
20.99.30↔	Entf e Kochleaimplantates oder implantbar Hörgerätes	27.54.10↔	Lippenplastik einer (angeborenen) Lippenspalte
20.99.99↔	Sonstige Operationen an Innen- und Mittelohr, sonstige	27.54.11↔	Sekundäroperation einer (angeborenen) Lippenspalte
21.1↔	Inzision an der Nase	27.54.99↔	Plastische Rekonstruktion e (angeb) Lipsp, sonstige
21.30↔	Lokale Exzision und Destr e Läsion an d Nase, n.n.bez.	27.55.10↔	Kleinflächiges Vollhauttransplantat an Lippe und Mund
21.31.00↔	Lokale Exzision und Destr e endonas Läsion, n.n.bez.	27.55.20↔	Großflächiges Vollhauttransplantat an Lippe und Mund
21.31.10↔	Lokale Exzision einer endonasalen Läsion, Zugang endonasal	27.56.00↔	Sonstiges Hauttransplantat an Lippe und Mund, n.n.bez.
21.31.12↔	Destruktion einer endonasalen Läsion	27.56.10↔	Kleinflächiges Spalthauttransplantat an Lippe und Mund
21.31.19↔	Lokale Exzision einer endonasalen Läsion, sonstige	27.56.20↔	Großflächiges Spalthauttransplantat an Lippe und Mund
21.31.99↔	Lokale Exzision und Destr e endonas Läsion, sonstige	27.56.30↔	Kleinflächige heterologe Hauttransplantation an die Lippe
21.32.00↔	Exz und lokale Destr e and Läsion an d Nase, n.n.bez.	27.56.40↔	Grossflächig heterologe Hauttransplantation an die Lippe
21.32.10↔	Exz und Lok Destr e and Läs an d Nas, nicht hist kontr	27.56.50↔	Kleinflächige homologe Hauttransplantation an d Lippe
21.32.11↔	Exz und lokale Destr e and Läs an d Nase, hist kontr	27.56.60↔	Grossflächig homologe Hauttransplantation an die Lippe
21.32.99↔	Exz und lokale Destr e and Läsion an d Nase, sonstige	27.56.99↔	Sonstiges Hauttransplantat an Lippe und Mund, sonstige
21.4x.00↔	Resektion der Nase, n.n.bez.	27.57.10↔	Anbr e fr mikrovaskanast Transpl an Lip und Mund
21.4x.10↔	Resektion der Nase, partiell, nicht histographisch kontrolliert	27.58↔	Rv e gstielt o fr Lp o fr Hauttrnsplntts an Lp u Mnd
21.4x.11↔	Resektion der Nase, partiell, histographisch kontrolliert	27.59.00↔	Sonstige plastische Rekonstruktion an Lippe und Mund, n.n.bez.
21.4x.20↔	Resektion der Nase, subtotal, nicht histographisch kontrolliert	27.59.10↔	Kleinf temporäres HautRegenerationsgraft an d Lippe
21.4x.21↔	Resektion der Nase, subtotal, histographisch kontrolliert	27.59.11↔	Grossflächiges temporäres HautRegenergraft an d Lip
21.4x.30↔	Resektion der Nase, total, nicht histographisch kontrolliert	27.59.20↔	Klfl Weichteildeckung d kult Keratinozyten an d Lippe
21.4x.31↔	Resektion der Nase, total, histographisch kontrolliert	27.59.21↔	Grofl Weichteildeckung d kult Keratinozyten an d Lippe
21.4x.99↔	Sonstige Resektion der Nase	27.59.30↔	Klfl temp Weichteildeckung d Komb mehr Verf an d Lip
21.83.00↔	Totale plastische Nasenrekonstruktion, n.n.bez.	27.59.31↔	Grossflächige temp Weichtd d Komb mehr Verf an d Lip
21.83.10↔	Septorhpl m Korrd Knorp o d Kn, m lok autog Tx	27.59.40↔	So Plast Reko an Lip und Mund m fr mikrovaskanast Tx
21.83.11↔	Sptrhpl m Krn d Knrp o d Kn,m dst autg Tx,allg o xng Tx	27.59.41↔	Sonstige Plast Reko an Lip und Mund m gestielt Fernl
21.83.12↔	Septorhinoplastik mit Korrektur des Knochens und des Knorpels	27.59.50↔	Lappenstieldurchtrennung nach Hautplastik an der Lippe
21.83.20↔	Tot Plast Nasenrekonstruktion m Implant von allopl Mat	27.59.60↔	Einsetzen eines Gewebeexpanders an der Lippe
21.83.99↔	Totale plastische Nasenrekonstruktion, sonstige	27.59.99↔	Sonst plastische Rekonstruktion an Lippe und Mund, sonst
21.84↔	Revision einer Rhinoplastik	27.99↔	Sonstige Operationen in der Mundhöhle

30.22.00↔	Chordektomie, n.n.bez.	33.48.19↔	Plast Deckung bronchialer Anastomosen und Nähte, So
30.22.10↔	Chordektomie, endolaryngeal	33.48.99↔	So und Plast Rekonstruktionen an e Bronch, So
30.22.11↔	Chordektomie, durch Thyreotomie	33.49.00↔	Sonstige und Plast Rekonstruktion an d Lu, n.n.bez.
30.22.99↔	Chordektomie, sonstige	33.49.10↔	Plst Dckng intrthr vsk Anstmsn u Näht, n.n.bz.
31.61↔	Naht einer Rissverletzung am Larynx	33.49.11↔	Plst Dckng intrthr vsk Anstmsn u Näht, m Omntm mjs
31.62↔	Verschluss einer Larynxfistel	33.49.12↔	Plst Dckng intrthr vsk Anstmsn u Näht, m MTmosp
31.63↔	Revision einer Laryngostomie	33.49.13↔	Plst Dckng intrthr vsk Anstmsn u Näht, m Prk
31.64↔	Versorgung einer Larynxfraktur	33.49.14↔	Plst Dckng intrthr vsk Anstmsn u Näht, m Zwrfch
31.72↔	Verschluss einer äusseren trachealen Fistel	33.49.15↔	Plst Dckng intrthr vsk Anstmsn u Näht, m Vn azygs
31.73↔	Verschluss einer anderen trachealen Fistel	33.49.16↔	Plst Dckng intrthr vsk Anstmsn u Näht, m Pleur
31.92↔	Lösung von Adhäsionen an Trachea oder Larynx	33.49.17↔	Plst Dckng intrthr vsk Anstmsn u Näht, m prkdialm Ftt
31.98↔	Sonstige Operationen am Larynx	33.49.19↔	Plast Deckung intrathor vask Anastomosen u Nähte, So
32.09.00↔	So Lok Exz o Destr von Läs o Gew an e Bronch, n.n.bez.	33.49.99↔	Sonstige und Plast Rekonstruktion an d Lu, sonstige
32.09.10↔	So Lok Exz o Destr v Läs o Gew an e Bronch, d Thorakot	33.71.00↔	End Einsetz o Ersetz von Bronchialventil(en), n.n.bez.
32.09.20↔	S Lk Exz o Dstr v Läs o Gw an e Brnch, d Thrkskpie	33.71.10↔	Endoskopisches Einsetzen von Bronchialventil(en), n.n.bez.
32.09.99↔	So Lok Exz o Destr von Läs o Gew an e Bronch, So	33.71.11↔	Endoskopisches Einsetzen von Bronchialventil(en), ein Ventil
32.1x.00↔	Sonstige Exzision an einem Bronchus, n.n.bez.	33.71.12↔	Endoskopisches Einsetzen von Bronchialventil(en), zwei Ventile
32.1x.10↔	Sonstige Exzision an einem Bronchus, Bifurkationsresektion	33.71.13↔	Endoskopisches Einsetzen von Bronchialventil(en), drei Ventile
32.1x.20↔	So Exz an e Bronch, Rev e Bronchusstumpfinsuffizienz	33.71.14↔	Endoskopisches Einsetzen von Bronchialventil(en), vier Ventile
32.1x.99↔	Sonstige Exzision an einem Bronchus, sonstige	33.71.15↔	End Einsetz von Bronchialventil(en), 5 u mehr Ventile
32.24↔	Perkutane Exzision von Läsion oder Gewebe an der Lunge	33.71.20↔	Endoskopisches Ersetzen von Bronchialventil(en), n.n.bez.
32.30↔	Thorakoskopische Segmentresektion der Lunge	33.71.21↔	Endoskopisches Ersetzen von Bronchialventil(en), ein Ventil
32.39↔	Sonst und nicht näher bez Segmentresektion der Lunge	33.71.22↔	Endoskopisches Ersetzen von Bronchialventil(en), zwei Ventile
32.41.00↔	Thorakoskopische Lobektomie an der Lunge, n.n.bez.	33.71.23↔	Endoskopisches Ersetzen von Bronchialventil(en), drei Ventile
32.41.10↔	Lbkt an d L, thrksk, oh Ang e rd Lymphkt, n.n.bz.	33.71.24↔	Endoskopisches Ersetzen von Bronchialventil(en), vier Ventile
32.41.11↔	Lbkt an d L,thrksk,oh Ang rd Lymphkt,oh brnchpl o angiopl Erw	33.71.25↔	End Ersetz von Bronchialventil(en), 5 und mehr Ventile
32.41.12↔	Lbkt an d L, thrksk, oh Ang e rd Lymphkt, m brnchpl Erw	33.71.99↔	End Einsetz o Ersetz von Bronchialventil(en), sonstige
32.41.13↔	Lbkt an d L, thrksk, oh Ang e rd Lymphkt, m angiopl Erw	33.79↔	End Einsetz von So Bronchialvorrichtung o Substanz
32.41.14↔	Lbkt an d L,thrksk,oh Ang rd Lymphkt,m brnchpl u angiopl Erw	33.92↔	Ligatur eines Bronchus
32.41.19↔	Lobekt an d Lu, thoraksk, oh Ang e rad Lymphekt, So	33.98↔	Sonstige Operationen an einem Bronchus
32.41.20↔	Lobekt an d Lu, thoraksk, m radik Lymphekt, n.n.bez.	33.99↔	Sonstige Operationen an der Lunge
32.42.00↔	Lobektomie an der Lunge, offen chirurgisch, n.n.bez.	34.51↔	Dekortikation der Lunge
32.42.10↔	Lbkt an d L, offn chr, oh Ang e rd Lymphkt, n.n.bz.	34.52↔	Thorakoskopische Dekortikation der Lunge
32.42.11↔	Lbkt an d L,offn chr,oh Ang rd Lymphkt,oh brnchpl o angiopl Erw	34.59.00↔	Sonstige Exzision an der Pleura, n.n.bez.
32.42.12↔	Lbkt an d L,offn chr,oh Ang e rd Lymphkt,m brnchpl Erw	34.59.10↔	Sonstige Exzision an der Pleura, thorakoskopische Pleurektomie
32.42.13↔	Lbkt an d L,offn chr,oh Ang e rd Lymphkt,m angiopl Erw	34.59.20↔	Sonst Exzision an der Pleura, offen chirurgische Pleurektomie
32.42.14↔	Lbkt an d L,offn chr,oh Ang rd Lymphkt,m brnchpl u angiopl Erw	34.59.99↔	Sonstige Exzision an der Pleura, sonstige
32.42.19↔	Lobekt an d Lu, offen chir, oh Ang e rad Lymphekt, So	34.71↔	Naht einer Brustwandverletzung
32.42.20↔	Lobekt an d Lu, offen chir, m radik Lymphekt, n.n.bez.	34.72↔	Verschluss einer Thorakostomie
32.42.21↔	Lbkt an d L,offn chr,m rdk Lymphkt,oh brnchpl o angiopl Erw	34.73↔	Verschluss anderer Thoraxfisteln
32.42.22↔	Lbkt an d L, offn chr, m rdk Lymphkt, m brnchpl Erw	34.79.00↔	Sonstige plastische Rekonstruktion an der Brustwand, n.n.bez.
32.42.23↔	Lbkt an d L, offn chr, m rdk Lymphkt, m angiopl Erw	34.79.10↔	S Plst Rk an d Brw, sk Vrschl e Thrkt, n.n.bz.
32.42.24↔	Lbkt an d L,offn chr,m rdk Lymphkt,m brnchpl u angiopl Erw	34.79.11↔	S Plst Rk an d Brw, sk Vrschl e Thrkt, d Drht
32.42.29↔	Lobekt an d Lu, offen chir, m radik Lymphekt, sonstige	34.79.12↔	So Plast Reko an d Bruw, sek Verschl e Thorakot, d Pl
32.42.30↔	Lobektomie an der Lunge, erweitert	34.79.19↔	So Plast Reko an d Bruw, sek Verschluss e Thorakot, So
32.42.40↔	Lobektomie an der Lunge, Bilobektomie, n.n.bez.	34.79.20↔	So Plast Reko an d Bruw, Stab, offen chir, n.n.bez.
32.42.41↔	Lobekt an d Lu, Bilobekt, ohne bronchopl o angiopl Erw	34.79.21↔	So Plast Reko an d Bruw, Stab, offen chir, d Draht
32.42.42↔	Lobektomie an d Lunge, Bilobekt, mit bronchopl Erw	34.79.22↔	So Plast Reko an d Bruw, Stab, offen chir, d Pl
32.42.43↔	Lobektomie an d Lunge, Bilobekt, mit angiopl Erw	34.79.29↔	So Plast Reko an d Bruw, Stab, offen chir, So
32.42.44↔	Lobekt an d Lu, Bilobekt, m bronchopl und angiopl Erw	34.79.30↔	S Plst Rk an d Brw, off Rp e Strmfkrtr, n.n.bz.
32.42.49↔	Lobektomie an der Lunge, Bilobektomie, sonstige	34.79.31↔	S Plst Rk an d Brw, off Rp e Strmfkrtr, d Drht
32.49↔	Sonstige Lobektomie an der Lunge	34.79.32↔	S Plst Rk an d Brw, off Rp e Strmfkrtr, d Pl
32.50↔	Thorakoskopische Pneumonektomie	34.79.39↔	So Plast Reko an d Bruw, off Rep e Sternumfraktur, So
32.59↔	Exzision der Lunge, n.n.bez.	34.79.40↔	So Plast Reko an d Bruw, Knochenplastik und Knochtx
32.6↔	Radikale Dissektion von Thoraxstrukturen	34.79.99↔	Sonstige plastische Rekonstruktion an der Brustwand, sonstige
32.9↔	Sonstige Exzision an der Lunge	39.42↔	Revision eines arteriovenösen Shunts zur Hämodialyse
33.0↔	Inzision an einem Bronchus	40.29.00↔	Einfache Exzision einer and lymphatischen Struktur, n.n.bez.
33.25↔	Offene Bronchusbioptie	40.29.10↔	Exzision eines mediastinalen Lymphknotens, n.n.bez.
33.41↔	Naht eines Bronchusrisses	40.29.11↔	Exzision eines mediastinalen Lymphknotens, offen chirurgisch
33.42↔	Verschluss einer Bronchusfistel	40.29.12↔	Exzision eines mediastinalen Lymphknotens, thorakoskopisch
33.43↔	Verschluss einer Lungenverletzung	40.29.19↔	Exzision eines mediastinalen Lymphknotens, sonstige
33.48.00↔	So und Plast Rekonstruktionen an e Bronch, n.n.bez.	40.29.20↔	Exzision eines paraaortalen Lymphknotens
33.48.10↔	Plst Dckng brnchialr Anstmsn u Näht, n.n.bz.	40.29.30↔	Exzision eines iliakalen Lymphknotens
33.48.11↔	Plst Dckng brnchialr Anstmsn u Näht, m Omntm mjs	40.29.70↔	Exzision eines Lymphangioms oder Hygroma cysticum
33.48.12↔	Plst Dckng brnchialr Anstmsn u Näht, m MTmosp	40.29.80↔	Exz mehrerer abd Lymphknstst (mit Leberbiop), n.n.bez.
33.48.13↔	Plast Deckung bronchialer Anastomosen u Nähte, m Perik	40.29.81↔	Exz mhr abd Lymphknstst (m Lbrbiop), offn chr [StgLprt]
33.48.14↔	Plst Dckng brnchialr Anstmsn u Näht, m Zwrfch	40.29.82↔	Exz mhr abd Lymphknstst (m Lbrbiop), lprsk [StgLprskpie]
33.48.15↔	Plst Dckng brnchialr Anstmsn u Näht, m Vn azygs	40.29.89↔	Exz mehrerer abd Lymphknstst (mit Leberbiop), sonstige
33.48.16↔	Plast Deckung bronchialer Anastomosen u Nähte, m Pleur	40.29.99↔	Einfache Exzision einer and lymphatischen Struktur, sonst
33.48.17↔	Plst Dckng brnchialr Anstmsn u Näht, m prkdialm Ftt	42.10↔	Ösophagostomie, n.n.bez.

42.11↔	Zervikale Ösophagostomie	43.89.51↔	DuodSwitch na Sleeve res (Zweiteingriff), laparask
42.12↔	Exteriorisation einer ösophagealen Tasche	43.89.90↔	Sonstige atypische partielle Gastrektomie
42.19↔	Sonstige Fistulisierung des Ösophagus nach aussen	43.89.99↔	Sonstige partielle Gastrektomie, sonstige
42.40↔	Ösophagektomie, n.n.bez.	43.91↔	Totale Gastrektomie mit intestinaler Interposition
42.41.00↔	Partielle Ösophagektomie, n.n.bez.	43.99↔	Sonstige totale Gastrektomie
42.41.10↔	Partielle Ösophagektomie oh Wiederherstellung der Kontinuität	44.11↔	Transabdominale Gastroskopie
42.41.20↔	Partielle Ösophagektomie mit Wiederherstellung der Kontinuität	44.29↔	Sonstige Pyloroplastik
42.41.99↔	Partielle Ösophagektomie, sonstige	44.5x.00↔	Revision einer Magenanastomose, n.n.bez.
42.42.00↔	Totale Ösophagektomie, n.n.bez.	44.5x.10↔	Revision e Magenanst nach Billroth I und II Operation
42.42.10↔	Totale Ösophagektomie, ohne Wiederherstellung der Kontinuität	44.5x.20↔	Rev e Magenanst na RouxYOp o m intestinaler Intpos
42.42.20↔	Tot Ösophagektomie, m Wiedhst d Kont, transmediastinal	44.5x.99↔	Revision einer Magenanastomose, sonstige
42.42.21↔	Tot Ösophagektomie, m Wiedhst d Kont, thorakoabdominal	45.27↔	Intestinale Biopsie an nicht näher bezeichneter Stelle
42.42.29↔	Tot Ösophagektomie, m Wiedhst d Kont, So Zugang	50.14↔	Laparoskopische Leberbiopsie
42.42.99↔	Totale Ösophagektomie, sonstige	53.51↔	Operation einer Narbenhernie
42.51.00↔	Intrathorakale Ösophagoösophagostomie, n.n.bez.	53.61↔	Operation einer Narbenhernie mit Transplantat oder Prothese
42.51.10↔	Intrthr Ösophst,Rk d Ösophpas b Atrsie u Vers kng ösoph Fstl	54.11↔	Probelaparotomie
42.51.99↔	Intrathorakale Ösophagoösophagostomie, sonstige	54.12.00↔	Wiedereröffnung einer kürzlichen Laparotomie, n.n.bez.
42.52↔	Intrathorakale Ösophagogastrostomie	54.12.10↔	Wiedereröffn e kürzlichen Laparot, SecondlookLaparot
42.53↔	Intrathor Ösophagus Anastomose mit Intpos von Dünnd	54.12.99↔	Wiedereröffnung einer kürzlichen Laparotomie, sonstige
42.54↔	Sonstige intrathorakale Ösophagoenterostomie	54.19.00↔	Sonstige Laparotomie, n.n.bez.
42.55↔	Intrathor Ösophagus Anastomose mit Intpos von Dickd	54.19.10↔	Sonstige Laparotomie, Laparotomie mit Drainage
42.56↔	Sonstige intrathorakale Ösophagokolostomie	54.19.99↔	Sonstige Laparotomie, sonstige
42.58↔	Intrathorakale Ösophagus Anastomose mit anderer Interposition	54.21.00↔	Laparoskopie, n.n.bez.
42.59↔	Sonstige intrathorakale Ösophagus Anastomose	54.21.10↔	Laparoskopie, Diagnostische Laparoskopie
42.61↔	Prästernale Ösophagoösophagostomie	54.21.20↔	Laparoskopie, Zugangsweg f Chir (Ther) Interventionen
42.62↔	Prästernale Ösophagogastrostomie	54.21.30↔	Laparoskopie, Laparoskopie mit Drainage
42.63↔	Prästernale Ösophagus Anastomose m Interposit von Dünndarm	54.21.99↔	Laparoskopie, sonstige
42.64↔	Sonstige prästernale Ösophagoenterostomie	54.23↔	Biopsie am Peritoneum
42.65↔	Prästernale Ösophagus Anastomose m Interposit von Dickdarm	54.61↔	Wiederverschluss e postoperativen abdomin Wunddehiszenz
42.66↔	Sonstige prästernale Ösophagokolostomie	54.62↔	Verzögerter Verschluss einer granulierenden Abdominalwunde
42.68↔	Sonstige prästernale Ösophagus Anastomose mit Interposition	54.63.00↔	Sonstige Naht an der Bauchwand, n.n.bez.
42.69↔	Sonstige prästernale Ösophagus Anastomose	54.63.10↔	Sonstige Nht an d Bauchw, Nht e Verletzung an d Bauchw
42.81.20↔	Enstz u Wchs v e N slb xp Prth (prm Tb) i D Ösphgs, offn chr	54.63.99↔	Sonstige Naht an der Bauchwand, sonstige
42.81.21↔	Enstz u Wchs v2N slb xp Prth (prm Tb) i D Ösphgs, offn chr	54.92↔	Entfernen eines Fremdkörpers aus der Peritonealhöhle
42.81.22↔	Enstz u Wchs v >2N slb xp Prth (prm Tb) i D Ösphgs, offn chr	54.99.00↔	Sonstige Operationen in der Abdominal-Region, n.n.bez.
42.81.30↔	Etz u Wh v e N slb xp Prt (prm Tb) i D Öspgs, Lsk	54.99.30↔	S Op i d AbdRg, Rs v Gw i d Bauchrg o schr Orgnzdng
42.81.31↔	Etz u Wh v 2 N slb xp Prt (prm Tb) i D Öspgs, Lsk	54.99.40↔	So Op i d AbdReg, Rev e kutperit Fistel (Kathverwsys)
42.81.32↔	Etz u Wh v >2 N slb xp Prt (prm Tb) i D Öspgs, Lsk	54.99.41↔	S Op i d AbdRg, Entf o Vrschl e ktprt Fstl (Kthvrwsys)
42.81.42↔	Etz u Wh v >2 slb xp Prt (prm Tb) i D Öspgs, edk	54.99.50↔	So Op i d AbdReg, Anl e temp Bauchwandverschlusses
42.81.50↔	Enstz u Wchs e slb xp Prth (prm Tb) i D Ösphgs, offn chr	54.99.60↔	Sonstige Operationen in der Abdominal-Region, Lumbotomie
42.81.51↔	Etz u Wh v 2 slb xp Prt (prm Tb) i D Öspgs, off chr	54.99.61↔	Sonstige Operationen in der Abdominal-Region, Relumbotomie
42.81.52↔	Etz u Wh v >2 slb xp Prt (prm Tb) i D Öspgs, off chr	54.99.99↔	Sonstige Operationen in der Abdominal-Region, sonstige
42.81.60↔	Enstz u Wchs e slb xp Prth (prm Tb) i D Ösphgs, lprsk	62.3x.00↔	Einseitige Orchidektomie, n.n.bez.
42.81.61↔	Enstz u Wchs v 2 slb xp Prth (prm Tb) i D Ösphgs, lprsk	62.3x.10↔	Einseitige Orchidektomie, skrotal, ohne Epidymektomie
42.81.62↔	Etz u Wh v >2 slb xp Prt (prm Tb) i D Öspgs, Lsk	62.3x.11↔	Einseitige Orchidektomie, skrotal, mit Epidymektomie
42.82↔	Naht einer Ösophagus-Verletzung	62.3x.20↔	Einseitige Orchidektomie, Inguinalhoden, ohne Epidymektomie
42.83↔	Verschluss einer Ösophagostomie	62.3x.21↔	Einseitige Orchidektomie, Inguinalhoden, mit Epidymektomie
42.85↔	Plastische Rekonstruktion an einer Ösophagusstenose	62.3x.30↔	Einseitige Orchidektomie, Abdominalhoden, offen chirurgisch
42.87↔	Sonstiges Transplantat am Ösophagus	62.3x.31↔	Einseitige Orchidektomie, Abdominalhoden, laparoskopisch
42.89↔	Sonstige Rekonstruktion am Ösophagus	62.3x.40↔	Einseitige Orchidektomie, radikal
43.0↔	Gastrotomie	62.3x.99↔	Einseitige Orchidektomie, sonstige
43.5↔	Partielle Gastrektomie mit Anastomose zum Ösophagus	62.41↔	Entfernen beider Hoden im gleichen Eingriff
43.6x.00↔	Partielle Gastrektomie m Anastom zum Duodenum, n.n.bez.	62.42↔	Entfernen eines belassenen Hodens
43.6x.10↔	Pylorusresektion mit Anastomose zum Duodenum	62.61↔	Naht einer Hodenverletzung
43.6x.20↔	Billroth I	62.69↔	Sonstige plastische Rekonstruktion am Hoden
43.6x.99↔	Partielle Gastrektomie m Anastom zum Duodenum, sonst	64.0↔	Zirkumzision
43.7x.00↔	Partielle Gastrektomie mit Anastomose zum Jejunum, n.n.bez.	64.3x.00↔	Amputation des Penis, n.n.bez.
43.7x.10↔	Partielle Gastrekt (2/3Resektion) mit Anast zum Jejun	64.3x.10↔	Amputation des Penis, partiell
43.7x.20↔	Partielle Gastrekt (4/5Resektion) mit Anast zum Jejun	64.3x.11↔	Amputation des Penis, total
43.7x.99↔	Partielle Gastrektomie mit Anastomose zum Jejunum, sonstige	64.3x.12↔	Amputation des Penis, Emaskulation
43.81↔	Partielle Gastrektomie mit Dünndarmtransposition	64.3x.99↔	Amputation des Penis, sonstige
43.89.00↔	Sonstige partielle Gastrektomie, n.n.bez.	64.41↔	Naht einer Penisverletzung
43.89.10↔	Segmentresektion des Magens	64.42↔	Lösung einer Chorda des Penis
43.89.20↔	Bipank Diversion des Magens nach Scopinaro, offen chir	64.43↔	Konstruktion eines Penis
43.89.21↔	Bipank Divers d Magens nach Scopinaro, laparoskopisch	64.44.00↔	Rekonstruktion des Penis, n.n.bez.
43.89.30↔	Bipank Divers d Magens mit DuodenalSwitch, offen chir	64.44.10↔	Rekonstruktion des Penis, Streckung des Penischaftes
43.89.31↔	Bipank Divers d Magens mit DuodSwitch, laparoskopisch	64.44.11↔	Rk d Pns, Kr e pskt Trsp o e vrg Pns (cld pns o brd pns)
43.89.40↔	Sleeve resection, offen chirurgisch	64.44.99↔	Rekonstruktion des Penis, sonstige
43.89.41↔	Sleeve resection, laparoskopisch	64.45↔	Reimplantation des Penis
43.89.50↔	DuodSwitch na Sleeve res (Zweiteingriff), offen chir	64.49↔	Sonstige plastische Rekonstruktion am Penis

76.64↔	Sonstige orthognathische Chirurgie an der Mandibula	86.4x.25↔	Rad Exz e Hautläs d Hand m Tx o Transp von Haut
83.43.00↔	Exzision von Muskel oder Faszie zur Transplantation, n.n.bez.	86.4x.26↔	Rd Exz e Hautläs an Brw u Rücken m Tx o Trnsp v Haut
83.43.10↔	Entnahme eines myokutanen Lappens zur Transplantation	86.4x.27↔	Rad Exz e Hautläs an d Bauchreg m Tx o Transp von Haut
83.43.11↔	Entn e osteom o osteofasz Lp zur Transplantation	86.4x.28↔	Rd Exz e Hautläs d Leist u Gnrg m Tx o Trnsp v Haut
83.43.12↔	Entn e sonst Lappentx m mikrovask Anast aus M o Fas	86.4x.29↔	Rad Exz e Hautläs and Lok m Tx o Transp von Haut
83.43.99↔	Exzision von Muskel oder Faszie zur Transplantation, sonstige	86.4x.2a↔	Rad Exz e Hautläs a Gesäß m Tx o Transp von Haut
83.45.00↔	Sonstige Myektomie, n.n.bez.	86.4x.2b↔	Rad Exz e Hautläs d unt Extrem m Tx o Transp von Haut
83.45.10↔	Sonstige Myektomie, Kopf und Hals	86.4x.30↔	Mkrgr Chr a Schnlschnntt (Mhs Mkrgrphc Srgr)
83.45.11↔	Sonstige Myektomie, Schulter und Axilla	86.4x.31↔	Mkrgr Chr a Prffnschnntt (3DHstglie n Tübngf Mthd)
83.45.12↔	Sonstige Myektomie, Oberarm und Ellenbogen	86.4x.99↔	Radikale Exzision einer Hautläsion, sonstige
83.45.13↔	Sonstige Myektomie, Unterarm	86.60↔	Freies Hauttransplantat, n.n.bez.
83.45.14↔	Sonstige Myektomie, Brustwand, Bauch und Rücken	86.63.00↔	Vollhauttransplantat an andere Lokalisationen, n.n.bez.
83.45.15↔	Sonstige Myektomie, Leisten- und Genitalregion und Gesäss	86.63.10↔	Kleinfl Vollhaut an D Kopf (auss Lip und Mund)
83.45.16↔	Sonstige Myektomie, Untere Extremität	86.63.11↔	Kleinflächiges Vollhauttransplantat an den Hals
83.45.19↔	Sonstige Myektomie, Andere Lokalisation	86.63.12↔	Kleinflächiges Vollhauttransplantat an Schulter und Oberarm
83.45.99↔	Sonstige Myektomie, sonstige	86.63.13↔	Kleinflächiges Vollhauttransplantat an den Unterarm
83.92↔	Einsetzen oder Ersetzen eines Skelettmuskelstimulators	86.63.15↔	Kleinfl Vollhauttransplantat an Bruw, Bauch und Rücken
83.93↔	Entfernen eines Skelettmuskelstimulators	86.63.16↔	Kleinfl Vollhauttransplantat an d Leisten und Genreg
84.00↔	Amputation an der oberen Extremität, n.n.bez.	86.63.17↔	Kleinflächiges Vollhauttransplantat an das Gesäß
84.01↔	Amput und Exartikulation an e Finger (ausgen a Daum)	86.63.18↔	Kleinfl Vollhauttransplantat an Os und Unterschenkel
84.02↔	Amputation und Exartikulation am Daumen	86.63.19↔	Kleinflächiges Vollhauttransplantat an andere Lokalisation
84.03.00↔	Hand-Amputation, n.n.bez.	86.63.1a↔	Kleinflächiges Vollhauttransplantat an den Fuß
84.03.10↔	Komplette Hand-Amputation an Handwurzel oder Mittelhand	86.63.29↔	Großflächiges Vollhauttransplantat an andere Lokalisation
84.03.99↔	Hand-Amputation, sonstige	86.63.99↔	Vollhauttransplantat an andere Lokalisation, sonstige
84.04↔	Handgelenks-Exartikulation	86.69.00↔	Sonstige Hauttransplantation an andere Lokalisationen, n.n.bez.
84.05↔	Vorderarm-Amputation	86.69.10↔	Klfl Spalthautx an D Kopf (auss Lip und Mund)
84.06↔	Ellbogen-Exartikulation	86.69.11↔	Kleinflächige Spalthauttransplantation an den Hals
84.07↔	Oberarm-Amputation	86.69.12↔	Kleinflächige Spalthauttransplantation an Schulter und Oberarm
84.08↔	Schultergelenk-Exartikulation	86.69.13↔	Kleinflächige Spalthauttransplantation an den Unterarm
84.09↔	Interthorakoskapuläre Amputation	86.69.14↔	Kleinflächige Spalthauttransplantation an die Hand
84.10↔	Amputation der unteren Extremität, n.n.bez.	86.69.15↔	Kleinfl Spalthauttransplantation an Brustwand und Rücken
84.11↔	Zehenamputation	86.69.16↔	Kleinflächige Spalthauttransplantation an der Bauchregion
84.12↔	Amputation durch Fuss	86.69.17↔	Klfl Spalthauttransplantation an d Leisten und Genreg
84.13↔	Exartikulation im Sprunggelenk	86.69.18↔	Klfl Spalthauttransplantation an Os und Unterschenkel
84.14↔	Transmalleoläre Amputation im Sprunggelenk	86.69.19↔	Kleinflächige Spalthauttransplantation an andere Lokalisation
84.15↔	Sonstige Unterschenkel-Amputation	86.69.1a↔	Kleinflächige Spalthauttransplantation an den Fuß
84.16↔	Knie-Exartikulation	86.69.20↔	Groß Spalthautx an D Kopf (auss Lip und Mund)
84.17↔	Oberschenkel-Amputation	86.69.21↔	Großflächige Spalthauttransplantation an den Hals
84.18↔	Hüft-Exartikulation	86.69.22↔	Großflächige Spalthauttransplantation an Schulter und Oberarm
84.19↔	Abdominopelvine Amputation	86.69.23↔	Großflächige Spalthauttransplantation an den Unterarm
84.3x.00↔	Revision eines Amputationsstumpfes, n.n.bez.	86.69.24↔	Großflächige Spalthauttransplantation an die Hand
84.3x.10↔	Rev eines Amputationsstumpfes, Schulter- und Oberarmregion	86.69.25↔	Großfl Spalthauttransplantation an Brustwand und Rücken
84.3x.11↔	Revision eines Amputationsstumpfes, Unterarmregion	86.69.26↔	Großflächige Spalthauttransplantation an die Bauchregion
84.3x.12↔	Revision eines Amputationsstumpfes, Handregion	86.69.27↔	Groß Spalthauttransplantation an d Leist und Genreg
84.3x.13↔	Revision eines Amputationsstumpfes, Untere Extremität	86.69.28↔	Großflächige Spalthauttransplantation an das Gesäß
84.3x.19↔	Revision eines Amputationsstumpfes, Andere Lokalisation	86.69.29↔	Großflächige Spalthauttransplantation an andere Lokalisation
84.3x.99↔	Revision eines Amputationsstumpfes, sonstige	86.69.2a↔	Groß Spalthauttransplantation an Os und Unterschenkel
84.91↔	Amputation, n.n.bez.	86.69.2b↔	Großflächige Spalthauttransplantation an den Fuß
85.82↔	Spalthauttransplantat an die Mamma	86.69.99↔	Sonstige Hauttransplantation an andere Lokalisationen, sonstige
85.83↔	Vollhauttransplantat an die Mamma	86.91↔	Exzision von Haut zur Transplantation
85.87.11↔	Plastische Rekonstruktion d Brustwarz d Hauttx	86.94.00↔	Eins o Ers v Plsgnrt e Neurstm, Enzlsys, N spzf ob aufbl, nnbz
86.22.90†↔	S Débr v Wnd, Infkt o Vrbr d Exz a Kpf (auss Lp u Mnd)	86.94.10↔	Enstz v Plsgnrt e intrkr Neurstm, Enzlsys, N wiedrauf
86.22.97†↔	S Débr v Wnd, Infkt o Vrbr d Exz an d Leist u Gnrg	86.94.11↔	Enstz v Plsgnrt e epd Neurstm, Enzlsys, N wiedrauf
86.22.98†↔	So Débr v Wunde, Infekt o Verbr d Exz an d unt Extrem	86.94.12↔	Enstz v Plsgnrt e prph Neurstm, Enzlsys, N wiedrauf
86.25.00↔	Dermabrasion, n.n.bez.	86.94.20↔	Erstz v Plsgnrt e intrkr Neurstm, Enzlsys, N wiedrauf
86.25.10↔	Kleinflächige Dermabrasion	86.94.21↔	Erstz v Plsgnrt e epd Neurstm, Enzlsys, N wiedrauf
86.25.20↔	Großflächige Dermabrasion	86.94.22↔	Erstz v Plsgnrt e prph Neurstm, Enzlsys, N wiedrauf
86.25.99↔	Dermabrasion, sonstige	86.94.99↔	Eins o Ers v Plsgnrt e Neurstm, Enzlsys, N spzf ob aufbl, S
86.4x.00↔	Radikale Exzision einer Hautläsion, n.n.bez.	86.95.00↔	Eins o Ers v Plsgnrt e Neurstm, Mhrlsys, N spzf ob aufbl, nnbz
86.4x.10↔	Radikale Exz e Hautläs a Kopf mit histgr Kontrolle	86.95.10↔	Enstz v Plsgnrt e intrkr Neurstm, Mhrlsys, N wiedrauf
86.4x.11↔	Radikale Exz e Hautläs d Halses mit histgr Kontrolle	86.95.11↔	Enstz v Plsgnrt e epd Neurstm, Mhrlsys, N wiedrauf
86.4x.13↔	Rad Exz e Hautläs an Unterarm und Hand m histgr Kontr	86.95.12↔	Enstz v Plsgnrt e prph Neurstm, Mhrlsys, N wiedrauf
86.4x.17↔	Rd Exz e Hautläs an Leist u Gnrg u Gsäß m histgr Kontr	86.95.20↔	Erstz v Plsgnrt e intrkr Neurstm, Mhrlsys, N wiedrauf
86.4x.18↔	Radikale Exz e Hautläs d unteren Extrem m histgr Kontr	86.95.21↔	Erstz v Plsgnrt e epd Neurstm, Mhrlsys, N wiedrauf
86.4x.19↔	Radikale Exz e Hautläs and Lok mit histgr Kontr	86.95.22↔	Erstz v Plsgnrt e prph Neurstm, Mhrlsys, N wiedrauf
86.4x.20↔	Rad Exz e Hautläs a Kopf m Tx o Transp von Haut	86.95.99↔	Eins o Ers v Plsgnrt e Neurstm, Mhrlsys, N spzf ob aufbl, S
86.4x.21↔	Rad Exz e Hautläs d Halses m Tx o Transp von Haut	86.97↔	Enstz o Erstz v aufbl Plsgnrt e Neurstm, Enzlsys
86.4x.22↔	Rd Exz e Hautläs an Schl u Axll m Tx o Trnsp v Haut	86.98.00↔	Eins o Erstz v aufbl Plsgnrt e Neurstm, Mhrlsys, nnbz
86.4x.23↔	Rad Exz e Hautläs an Oba u Ellb m Tx o Transp von Haut	86.98.10↔	Enstz v aufbl Plsgnrt e intrkr Neurstm, Mhrlsys
86.4x.24↔	Rad Exz e Hautläs d Unterarmes m Tx o Transp von Haut	86.98.11↔	Enstz v aufbl Plsgnrt e epd Neurstm, Mhrlsys

86.98.12↔ Enstz v auflb Plsgnrt e prph Neurstm, Mhrlsys
 86.98.20↔ Erstz v auflb Plsgnrt e intrkr Neurstm, Mhrlsys
 86.98.21↔ Ersetz v auflb Pulsgenerat e epid Neurostim, Mehrelsys

86.98.22↔ Erstz v auflb Plsgnrt e prph Neurstm, Mhrlsys
 86.98.99↔ Enstz o Erstz v auflb Plsgnrt e Neurstm, Mhrlsys, S

ADRG Y62

Andere Verbrennungen

Hauptdiagnose in Tabelle Y62-1

DRG Y62A

Andere Verbrennungen, Alter < 6 Jahre oder schwere Verbrennungen

Alter < 6 Jahre oder Hauptdiagnose in Tabelle Y62-2 und Nebendiagnose in Tabelle Y62-3

DRG Y62B

Andere Verbrennungen, Alter > 5 Jahre

Diagnose Y62-1

T20.0	Verbrennung nnbez Grades Kopf u Halses	T21.59	Verätzung 1. Grades des Rumpfes: Sonstige Teile
T20.1	Verbrennung 1. Grades des Kopfes u des Halses	T21.60	Verätzung Grad 2a des Rumpfes: Teil nnbez
T20.20	Verbrennung Grad 2a des Kopfes und des Halses	T21.61	Verätzung Grad 2a des Rumpfes: Brustdrüse [Mamma]
T20.21	Verbrennung Grad 2b des Kopfes und des Halses	T21.62	Verätz Grad 2a des Rumpfes: ThorW m Ausn BrDrü/-warze
T20.3	Verbrennung 3. Grades des Kopfes und des Halses	T21.63	Verätzung Grad 2a des Rumpfes: Bauchdecke
T20.4	Verätzung nnbez Grades des Kopfes und des Halses	T21.64	Verätzung Grad 2a des Rumpfes: Rücken [jeder Teil]
T20.5	Verätzung 1. Grades des Kopfes und des Halses	T21.65	Verätzung Grad 2a des Rumpfes: (Äußeres) Genitale
T20.60	Verätzung Grad 2a des Kopfes und des Halses	T21.69	Verätzung Grad 2a des Rumpfes: Sonstige Teile
T20.61	Verätzung Grad 2b des Kopfes und des Halses	T21.70	Verätzung 3. Grades des Rumpfes: Teil nnbez
T20.7	Verätzung 3. Grades des Kopfes und des Halses	T21.71	Verätzung 3. Grades des Rumpfes: Brustdrüse [Mamma]
T21.00	Verbrenn nnbez Gr Rumpf, Teil nnbez	T21.72	Verätz 3. Grades des Rumpfes: ThorW m Ausn BrDrü/-warz
T21.01	Verbrennung nnbez Grades Rumpf: Brustdrüse [Mamma]	T21.73	Verätzung 3. Grades des Rumpfes: Bauchdecke
T21.02	Verbr nnbez Gr des Rumpfes: ThorW m Ausn BrDrü/-warze	T21.74	Verätzung 3. Grades des Rumpfes: Rücken [jeder Teil]
T21.03	Verbrennung nnbez Grades Rumpf: Bauchdecke	T21.75	Verätzung 3. Grades des Rumpfes: (Äußeres) Genitale
T21.04	Verbr nnbez Grades des Rumpfes: Rücken [jeder Teil]	T21.79	Verätzung 3. Grades des Rumpfes: Sonstige Teile
T21.05	Verbr nnbez Grades des Rumpfes: (Äußeres) Genitale	T21.80	Verbrennung Grad 2b des Rumpfes: Teil nnbez
T21.09	Verbrennung nnbez Grades Rumpf: Sonstige Teile	T21.81	Verbrennung Grad 2b des Rumpfes: Brustdrüse [Mamma]
T21.10	Verbrennung 1. Grades des Rumpfes: Teil nnbez	T21.82	Verbrennung Grad 2b Rumpf: ThorW m Ausn Brustdr/-warz
T21.11	Verbrennung 1. Grades des Rumpfes: Brustdrüse [Mamma]	T21.83	Verbrennung Grad 2b des Rumpfes: Bauchdecke
T21.12	Verbr 1. Grades des Rumpfes: ThorW m Ausn BrDrü/-warze	T21.84	Verbrennung Grad 2b des Rumpfes: Rücken [jeder Teil]
T21.13	Verbrennung 1. Grades des Rumpfes: Bauchdecke	T21.85	Verbrennung Grad 2b des Rumpfes: (Äußeres) Genitale
T21.14	Verbrennung 1. Grades des Rumpfes: Rücken [jeder Teil]	T21.89	Verbrennung Grad 2b des Rumpfes: Sonstige Teile
T21.15	Verbrennung 1. Grades des Rumpfes: (Äußeres) Genitale	T21.90	Verätzung Grad 2b des Rumpfes: Teil nnbez
T21.19	Verbrennung 1. Grades des Rumpfes: Sonstige Teile	T21.91	Verätzung Grad 2b des Rumpfes: Brustdrüse [Mamma]
T21.20	Verbrennung Grad 2a des Rumpfes: Teil nnbez	T21.92	Verätzung Grad 2b Rumpf: ThorW m Ausn Brustdr/-warz
T21.21	Verbrennung Grad 2a des Rumpfes: Brustdrüse [Mamma]	T21.93	Verätzung Grad 2b des Rumpfes: Bauchdecke
T21.22	Verbr Grad 2a des Rumpfes: ThorW m Ausn BrDrü/-warze	T21.94	Verätzung Grad 2b des Rumpfes: Rücken [jeder Teil]
T21.23	Verbrennung Grad 2a des Rumpfes: Bauchdecke	T21.95	Verätzung Grad 2b des Rumpfes: (Äußeres) Genitale
T21.24	Verbrennung Grad 2a des Rumpfes: Rücken [jeder Teil]	T21.99	Verätzung Grad 2b des Rumpfes: Sonstige Teile
T21.25	Verbrennung Grad 2a des Rumpfes: (Äußeres) Genitale	T22.00	Verbr nnbez Gr Schult/Arm, ausgen Handg/Hand: Teil nnbez
T21.29	Verbrennung Grad 2a des Rumpfes: Sonstige Teile	T22.01	Verbr nnbez Gr Schult/Arm, ausgen Handg/Hand: UA u EILB
T21.30	Verbrennung 3. Grades des Rumpfes: Teil nnbez	T22.02	Verbr nnbez Gr Schult/Arm, ausg Handg/Hand: (O-)A u Schult
T21.31	Verbrennung 3. Grades des Rumpfes: Brustdrüse [Mamma]	T22.03	Verbr nnbez Gr Schult/Arm, ausgen Handg/Hand: Achselh
T21.32	Verbr 3. Grades des Rumpfes: ThorW m Ausn BrDrü/-warze	T22.10	Verbr 1. Gr Schult/Arm, ausgen Handgel/Hand: Teil nnbez
T21.33	Verbrennung 3. Grades des Rumpfes: Bauchdecke	T22.11	Verbr 1. Gr Schult/Arm, ausgen Handgel/Hand: UA u EILB
T21.34	Verbrennung 3. Grades des Rumpfes: Rücken [jeder Teil]	T22.12	Verbr 1. Gr Schult/Arm, ausgen Handg/Hand: (O-)A u Schult
T21.35	Verbrennung 3. Grades des Rumpfes: (Äußeres) Genitale	T22.13	Verbr 1. Gr Schult/Arm, ausgen Handgel/Hand: Achselhöhle
T21.39	Verbrennung 3. Grades des Rumpfes: Sonstige Teile	T22.20	Verbr Gr 2a Schult/Arm, ausgen Handgel/Hand: Teil nnbez
T21.40	Verätzung nnbez Grades des Rumpfes: Teil nnbez	T22.21	Verbr Gr 2a Schult/Arm, ausgen Handgel/Hand: UA u EILB
T21.41	Verätzung nnbez Grades des Rumpfes: BrDrü [Mamma]	T22.22	Verbr Gr 2a Schult/Arm, ausgen Hand/Hand: (O-)A u Schult
T21.42	Verätz nnbez Grades des Rumpfes: ThorW m A BrDrü/-warz	T22.23	Verbr Gr 2a Schult/Arm, ausgen Handgel/Hand: Achselhöhle
T21.43	Verätzung nnbez Grades des Rumpfes: Bauchdecke	T22.30	Verbr 3. Gr Schult/Arm, ausgen Handgel/Hand: Teil nnbez
T21.44	Verätzung nnbez Grades des Rumpfes: Rücken [jeder Teil]	T22.31	Verbr 3. Gr Schult/Arm, ausgen Handgel/Hand: UA u EILB
T21.45	Verätzung nnbez Grades des Rumpfes: (Äußeres) Genitale	T22.32	Verbr 3. Gr Schult/Arm, ausgen Handg/Hand: (O-)A u Schult
T21.49	Verätzung nnbez Grades des Rumpfes: Sonstige Teile	T22.33	Verbr 3. Gr Schult/Arm, ausgen Handgel/Hand: Achselhöhle
T21.50	Verätzung 1. Grades des Rumpfes: Teil nnbez	T22.40	Verätz nnbez Gr Schult/Arm, ausgen Handg/Ha: Teil nnbez
T21.51	Verätzung 1. Grades des Rumpfes: Brustdrüse [Mamma]	T22.41	Verätz nnbez Gr Schult/Arm, ausgen Handg/Ha: UA u EILB
T21.52	Verätz 1. Grad Rumpfes: ThorW m Ausn BrDrü/-warz	T22.42	Verätz nnbez Gr Schult/Arm, ausg Handg/Ha: (O-)A u Schul
T21.53	Verätzung 1. Grades des Rumpfes: Bauchdecke	T22.43	Verätz nnbez Gr Schult/Arm, ausgen Handg/Hand: Achselh
T21.54	Verätzung 1. Grades des Rumpfes: Rücken [jeder Teil]	T22.50	Verätz 1. Gr Schult/Arm, ausgen Handgel/Hand: Teil nnbez
T21.55	Verätzung 1. Grades des Rumpfes: (Äußeres) Genitale	T22.51	Verätz 1. Gr Schult/Arm, ausgen Handgel/Hand: UA u EILB

T22.52	Verätz 1. Gr Schult/Arm, ausg Handg/Hand: (O-)A u Schult	T25.0	Verbrennung nnbez Gr Knöchel/Fuß
T22.53	Verätz 1. Gr Schult/Arm, ausgen Handg/Hand: Achselhöhle	T25.1	Verbrennung 1. Gr Knöchel/Fuß
T22.60	Verätz Gr 2a Schult/Arm, ausgen Handgel/Hand: Teil nnbez	T25.20	Verbrennung Gr 2a Knöchel/Fuß
T22.61	Verätz Gr 2a Schult/Arm, ausgen Handgel/Hand: UA u EILB	T25.21	Verbrennung Gr 2b Knöchel/Fuß
T22.62	Verätz Gr 2a Schult/Arm, ausgen Handg/Hand: (O-)A u Schult	T25.3	Verbrennung 3. Gr Knöchel/Fuß
T22.63	Verätz Gr 2a Schult/Arm, ausgen Handg/Hand: Achselhöhle	T25.4	Verätzung nnbez Gr Knöchel/Fuß
T22.70	Verätz 3. Gr Schult/Arm, ausgen Handgel/Hand: Teil nnbez	T25.5	Verätzung 1. Gr Knöchel/Fuß
T22.71	Verätz 3. Gr Schult/Arm, ausgen Handgel/Hand: UA u EILB	T25.60	Verätzung Gr 2a Knöchel/Fuß
T22.72	Verätz 3. Gr Schult/Arm, ausg Handg/Hand: (O-)A u Schult	T25.61	Verätzung Gr 2b Knöchel/Fuß
T22.73	Verätz 3. Gr Schult/Arm, ausgen Handg/Hand: Achselhöhle	T25.7	Verätzung 3. Gr Knöchel/Fuß
T22.80	Verbr Gr 2b Schult/Arm, ausgen Handgel/Hand: Teil nnbez	T27.2	Verbrennung sonstige Teile Atemwege
T22.81	Verbr Gr 2b Schult/Arm, ausgen Handgel/Hand: UA u EILB	T27.3	Verbrennung der Atemwege, Teil nicht näher bezeichnet
T22.82	Verbr Gr 2b Schult/Arm, ausgen Handgel/Hand: (O-)A u Schult	T27.6	Verätzung sonstiger Teile der Atemwege
T22.83	Verbr Gr 2b Schult/Arm, ausgen Handgel/Hand: Achselhöhle	T27.7	Verätzung der Atemwege, Teil nicht näher bezeichnet
T22.90	Verätz Gr 2b Schult/Arm, ausgen Handgel/Hand: Teil nnbez	T28.3	Verbrennung innerer Organe Urogenitaltraktes
T22.91	Verätz Gr 2b Schult/Arm, ausgen Handgel/Hand: UA u EILB	T28.4	Verbrennung sonstiger und nnbez innerer Organe
T22.92	Verätz Gr 2b Schult/Arm, ausgen Handgel/Hand: (O-)A u Schult	T28.8	Verätzung innerer Organe des Urogenitaltraktes
T22.93	Verätz Gr 2b Schult/Arm, ausgen Handg/Hand: Achselhöhle	T28.9	Verätzung sonstiger und nnbez innerer Organe
T23.0	Verbrennung nnbez Grades Handgelenk und Hand	T29.0	Verbrennungen mehrerer Körperregionen nnbez Grades
T23.1	Verbrennung 1. Grades des Handgelenkes und der Hand	T29.1	Verbr mehr Körperreg, wobei höchst Verbr 1. Gr angeg sind
T23.20	Verbrennung Grad 2a des Handgelenkes und der Hand	T29.20	Verbr mehr Körperreg, wobei höchst Verbr Gr 2a angeg sind
T23.21	Verbrennung Grad 2b des Handgelenkes und der Hand	T29.21	Verbr mehr Körperreg, wobei höchst Verbr Gr 2b angeg sind
T23.3	Verbrennung 3. Grades des Handgelenkes und der Hand	T29.3	Verbr mehr Körperreg, wobei mind eine Verbr 3. Gr angeg
T23.4	Verätzung nnbez Grades des Handgelenkes und der Hand	T29.4	Verätzungen mehrerer Körperregionen nnbez Grades
T23.5	Verätzung 1. Grades des Handgelenkes und der Hand	T29.5	Verätz mehrerer Körperreg, wobei höchst 1. Gr angeg sind
T23.60	Verätzung Grad 2a des Handgelenkes und der Hand	T29.60	Verätz mehrerer Körperreg, wobei höchst Gr 2a angeg sind
T23.61	Verätzung Grad 2b des Handgelenkes und der Hand	T29.61	Verätz mehrerer Körperreg, wobei höchst Gr 2b angeg sind
T23.7	Verätzung 3. Grades des Handgelenkes und der Hand	T29.7	Verätz mehr Körperreg, wobei mind Verätz 3. Gr angegeben
T24.0	Verbrennung nnbez Gr Hüfte/Bein, ausgen Knöchel/Fuß	T30.0	Verbrennung nnbez Grades, Körperregion nnbez
T24.1	Verbrennung 1. Gr Hüfte/Bein, ausgenommen Knöchel/Fuß	T30.1	Verbrennung 1. Grades, Körperregion nnbez
T24.20	Verbrennung Gr 2a Hüfte/Bein, ausgenommen Knöchel/Fuß	T30.20	Verbrennung Grad 2a, Körperregion nnbez
T24.21	Verbrennung Gr 2b Hüfte/Bein, ausgenommen Knöchel/Fuß	T30.21	Verbrennung Grad 2b, Körperregion nnbez
T24.3	Verbrennung 3. Gr Hüfte/Bein, ausgenommen Knöchel/Fuß	T30.3	Verbrennung 3. Grades, Körperregion nnbez
T24.4	Verätzung nnbez Gr Hüfte/Bein, ausgen Knöchel/Fuß	T30.4	Verätzung nnbez Grades, Körperregion nnbez
T24.5	Verätzung 1. Gr Hüfte/Bein, ausgenommen Knöchel/Fuß	T30.5	Verätzung 1. Grades, Körperregion nnbez
T24.60	Verätzung Gr 2a Hüfte/Bein, ausgenommen Knöchel/Fuß	T30.60	Verätzung Grad 2a, Körperregion nnbez
T24.61	Verätzung Gr 2b Hüfte/Bein, ausgenommen Knöchel/Fuß	T30.61	Verätzung Grad 2b, Körperregion nnbez
T24.7	Verätzung 3. Gr Hüfte/Bein, ausgenommen Knöchel/Fuß	T30.7	Verätzung 3. Grades, Körperregion nnbez

Hauptdiagnose Y62-2

T20.3	Verbrennung 3. Grades des Kopfes und des Halses	T22.31	Verbr 3. Gr Schult/Arm, ausgen Handgel/Hand: UA u EILB
T20.7	Verätzung 3. Grades des Kopfes und des Halses	T22.32	Verbr 3. Gr Schult/Arm, ausgen Handg/Hand: (O-)A u Schult
T21.30	Verbrennung 3. Grades des Rumpfes: Teil nnbez	T22.33	Verbr 3. Gr Schult/Arm, ausgen Handgel/Hand: Achselhöhle
T21.31	Verbrennung 3. Grades des Rumpfes: Brustdrüse [Mamma]	T22.70	Verätz 3. Gr Schult/Arm, ausgen Handgel/Hand: Teil nnbez
T21.32	Verbr 3. Grades des Rumpfes: ThorW m Ausn BrDrü/-warze	T22.71	Verätz 3. Gr Schult/Arm, ausgen Handgel/Hand: UA u EILB
T21.33	Verbrennung 3. Grades des Rumpfes: Bauchdecke	T22.72	Verätz 3. Gr Schult/Arm, ausg Handg/Hand: (O-)A u Schult
T21.34	Verbrennung 3. Grades des Rumpfes: Rücken [jeder Teil]	T22.73	Verätz 3. Gr Schult/Arm, ausgen Handg/Hand: Achselhöhle
T21.35	Verbrennung 3. Grades des Rumpfes: (Äußeres) Genitale	T23.3	Verbrennung 3. Grades des Handgelenkes und der Hand
T21.39	Verbrennung 3. Grades des Rumpfes: Sonstige Teile	T23.7	Verätzung 3. Grades des Handgelenkes und der Hand
T21.70	Verätzung 3. Grades des Rumpfes: Teil nnbez	T24.3	Verbrennung 3. Gr Hüfte/Bein, ausgenommen Knöchel/Fuß
T21.71	Verätzung 3. Grades des Rumpfes: Brustdrüse [Mamma]	T24.7	Verätzung 3. Gr Hüfte/Bein, ausgenommen Knöchel/Fuß
T21.72	Verätz 3. Grades des Rumpfes: ThorW m Ausn BrDrü/-warz	T25.3	Verbrennung 3. Gr Knöchel/Fuß
T21.73	Verätzung 3. Grades des Rumpfes: Bauchdecke	T25.7	Verätzung 3. Gr Knöchel/Fuß
T21.74	Verätzung 3. Grades des Rumpfes: Rücken [jeder Teil]	T29.3	Verbr mehr Körperreg, wobei mind eine Verbr 3. Gr angeg
T21.75	Verätzung 3. Grades des Rumpfes: (Äußeres) Genitale	T29.7	Verätz mehr Körperreg, wobei mind Verätz 3. Gr angegeben
T21.79	Verätzung 3. Grades des Rumpfes: Sonstige Teile	T30.3	Verbrennung 3. Grades, Körperregion nnbez
T22.30	Verbr 3. Gr Schult/Arm, ausgen Handgel/Hand: Teil nnbez	T30.7	Verätzung 3. Grades, Körperregion nnbez

Nebendiagnose Y62-3

T31.11	Verbr 10-19% KöOF: 10-19% Verbr 3. Gr	T31.42	Verbr 40-49% KöOF: 20-29% Verbr 3. Gr
T31.21	Verbr 20-29% KöOF: 10-19% Verbr 3. Gr	T31.43	Verbr 40-49% KöOF: 30-39% Verbr 3. Gr
T31.22	Verbr 20-29% KöOF: 20-29% Verbr 3. Gr	T31.44	Verbr 40-49% KöOF: 40-49% Verbr 3. Gr
T31.30	Verbr 30-39% KöOF: < 10% od nnbez Anteil Verbr 3. Gr	T31.50	Verbr 50-59% KöOF: < 10% od nnbez Anteil Verbr 3. Gr
T31.31	Verbr 30-39% KöOF: 10-19% Verbr 3. Gr	T31.51	Verbr 50-59% KöOF: 10-19% Verbr 3. Gr
T31.32	Verbr 30-39% KöOF: 20-29% Verbr 3. Gr	T31.52	Verbr 50-59% KöOF: 20-29% Verbr 3. Gr
T31.33	Verbr 30-39% KöOF: 30-39% Verbr 3. Gr	T31.53	Verbr 50-59% KöOF: 30-39% Verbr 3. Gr
T31.40	Verbr 40-49% KöOF: < 10% od nnbez Anteil Verbr 3. Gr	T31.54	Verbr 50-59% KöOF: 40-49% Verbr 3. Gr
T31.41	Verbr 40-49% KöOF: 10-19% Verbr 3. Gr	T31.55	Verbr 50-59% KöOF: 50-59% Verbr 3. Gr

T31.60	Verbr 60-69% KöOF: < 10% od nnbez Anteil Verbr 3. Gr	T32.42	Verätz 40-49% KöOF: 20-29% Verätz 3. Gr
T31.61	Verbr 60-69% KöOF: 10-19% Verbr 3. Gr	T32.43	Verätz 40-49% KöOF: 30-39% Verätz 3. Gr
T31.62	Verbr 60-69% KöOF: 20-29% Verbr 3. Gr	T32.44	Verätz 40-49% KöOF: 40-49% Verätz 3. Gr
T31.63	Verbr 60-69% KöOF: 30-39% Verbr 3. Gr	T32.50	Verätz 50-59% KöOF: < 10% od nnbez Anteil Verätz 3. Gr
T31.64	Verbr 60-69% KöOF: KöOF, 40-49% Verbr 3. Gr	T32.51	Verätz 50-59% KöOF: 10-19% Verätz 3. Gr
T31.65	Verbr 60-69% KöOF: 50-59% Verbr 3. Gr	T32.52	Verätz 50-59% KöOF: 20-29% Verätz 3. Gr
T31.66	Verbr 60-69% KöOF: 60-69% Verbr 3. Gr	T32.53	Verätz 50-59% KöOF: 30-39% Verätz 3. Gr
T31.70	Verbr 70-79% KöOF: < 10% od nnbez Anteil Verbr 3. Gr	T32.54	Verätz 50-59% KöOF: 40-49% Verätz 3. Gr
T31.71	Verbr 70-79% KöOF: 10-19% Verbr 3. Gr	T32.55	Verätz 50-59% KöOF: 50-59% Verätz 3. Gr
T31.72	Verbr 70-79% KöOF: 20-29% Verbr 3. Gr	T32.60	Verätz 60-69% KöOF: < 10% od nnbez Anteil Verätz 3. Gr
T31.73	Verbr 70-79% KöOF: 30-39% Verbr 3. Gr	T32.61	Verätz 60-69% KöOF: 10-19% Verätz 3. Gr
T31.74	Verbr 70-79% KöOF: 40-49% Verbr 3. Gr	T32.62	Verätz 60-69% KöOF: 20-29% Verätz 3. Gr
T31.75	Verbr 70-79% KöOF: 50-59% Verbr 3. Gr	T32.63	Verätz 60-69% KöOF: 30-39% Verätz 3. Gr
T31.76	Verbr 70-79% KöOF: 60-69% Verbr 3. Gr	T32.64	Verätz 60-69% KöOF: 40-49% Verätz 3. Gr
T31.77	Verbr 70-79% KöOF: 70-79% Verbr 3. Gr	T32.65	Verätz 60-69% KöOF: 50-59% Verätz 3. Gr
T31.80	Verbr 80-89% KöOF: < 10% od nnbez Anteil Verbr 3. Gr	T32.66	Verätz 60-69% KöOF: 60-69% Verätz 3. Gr
T31.81	Verbr 80-89% KöOF: 10-19% Verbr 3. Gr	T32.70	Verätz 70-79% KöOF: < 10% od nnbez Anteil Verätz 3. Gr
T31.82	Verbr 80-89% KöOF: 20-29% Verbr 3. Gr	T32.71	Verätz 70-79% KöOF: 10-19% Verätz 3. Gr
T31.83	Verbr 80-89% KöOF: 30-39% Verbr 3. Gr	T32.72	Verätz 70-79% KöOF: 20-29% Verätz 3. Gr
T31.84	Verbr 80-89% KöOF: 40-49% Verbr 3. Gr	T32.73	Verätz 70-79% KöOF: 30-39% Verätz 3. Gr
T31.85	Verbr 80-89% KöOF: 50-59% Verbr 3. Gr	T32.74	Verätz 70-79% KöOF: 40-49% Verätz 3. Gr
T31.86	Verbr 80-89% KöOF: 60-69% Verbr 3. Gr	T32.75	Verätz 70-79% KöOF: 50-59% Verätz 3. Gr
T31.87	Verbr 80-89% KöOF: 70-79% Verbr 3. Gr	T32.76	Verätz 70-79% KöOF: 60-69% Verätz 3. Gr
T31.88	Verbr 80-89% KöOF: 80-89% Verbr 3. Gr	T32.77	Verätz 70-79% KöOF: 70-79% Verätz 3. Gr
T31.90	Verbr 90% od mehr KöOF: <10% od nnbez Ant Verbr 3 G	T32.80	Verätz 80-89% KöOF: < 10% od nnbez Anteil Verätz 3. Gr
T31.91	Verbr 90% od mehr KöOF: 10-19 % Verbr 3. Gr	T32.81	Verätz 80-89% KöOF: 10-19% Verätz 3. Gr
T31.92	Verbr 90% od mehr KöOF: 20-29 % Verbr 3. Gr	T32.82	Verätz 80-89% KöOF: 20-29% Verätz 3. Gr
T31.93	Verbr 90% od mehr KöOF: 30-39 % Verbr 3. Gr	T32.83	Verätz 80-89% KöOF: 30-39% Verätz 3. Gr
T31.94	Verbr 90% od mehr KöOF: 40-49 % Verbr 3. Gr	T32.84	Verätz 80-89% KöOF: 40-49% Verätz 3. Gr
T31.95	Verbr 90% od mehr KöOF: 50-59 % Verbr 3. Gr	T32.85	Verätz 80-89% KöOF: 50-59% Verätz 3. Gr
T31.96	Verbr 90% od mehr KöOF: 60-69 % Verbr 3. Gr	T32.86	Verätz 80-89% KöOF: 60-69% Verätz 3. Gr
T31.97	Verbr 90% od mehr KöOF: 70-79 % Verbr 3. Gr	T32.87	Verätz 80-89% KöOF: 70-79% Verätz 3. Gr
T31.98	Verbr 90% od mehr KöOF: 80-89% Verbr 3. Gr	T32.88	Verätz 80-89% KöOF: 80-89% Verätz 3. Gr
T31.99	Verbr 90% od mehr KöOF: 90 % od mehr Verbr 3. Gr	T32.90	Verätz 90% od mehr KöOF:<10% od nnbez Ant Verätz 3.Gr
T32.11	Verätz 10-19% KöOF: 10-19% od nnbez Anteil Verätz 3. Gr	T32.91	Verätz 90% od mehr KöOF: 10-19% Verätz 3. Gr
T32.21	Verätz 20-29% KöOF: 10-19% Verätz 3. Gr	T32.92	Verätz 90% od mehr KöOF: 20-29% Verätz 3. Gr
T32.22	Verätz 20-29% KöOF: 20-29% Verätz 3. Gr	T32.93	Verätz 90% od mehr KöOF: 30-39% Verätz 3. Gr
T32.30	Verätz 30-39% KöOF: < 10% od nnbez Anteil Verätz 3. Gr	T32.94	Verätz 90% od mehr KöOF: 40-49% Verätz 3. Gr
T32.31	Verätz 30-39% KöOF: 10-19% Verätz 3. Gr	T32.95	Verätz 90% od mehr KöOF: 50-59% Verätz 3. Gr
T32.32	Verätz 30-39% KöOF: 20-29% Verätz 3. Gr	T32.96	Verätz 90% od mehr KöOF: 60-69% Verätz 3. Gr
T32.33	Verätz 30-39% KöOF: 30-39% Verätz 3. Gr	T32.97	Verätz 90% od mehr KöOF: 70-79% Verätz 3. Gr
T32.40	Verätz 40-49% KöOF: < 10% od nnbez Anteil Verätz 3. Gr	T32.98	Verätz 90% od mehr KöOF: 80-89% Verätz 3. Gr
T32.41	Verätz 40-49% KöOF: 10-19% Verätz 3. Gr	T32.99	Verätz 90% od mehr KöOF: 90% od mehr Verätz 3. Gr

ADRG Y63

Verbrennungen, ein Belegungstag

Verweildauer ist gleich 1 Tag

DRG Y63Z

Verbrennungen, ein Belegungstag

ADRGs 901, 902

OR-Prozeduren ohne Bezug

OR-Prozeduren ohne Bezug

DRGs 901A, 901B, 901C, 901D, 902Z



MDC 23

Faktoren, die den
Gesundheitszustand
beeinflussen, und andere
Inanspruchnahme des
Gesundheitswesens

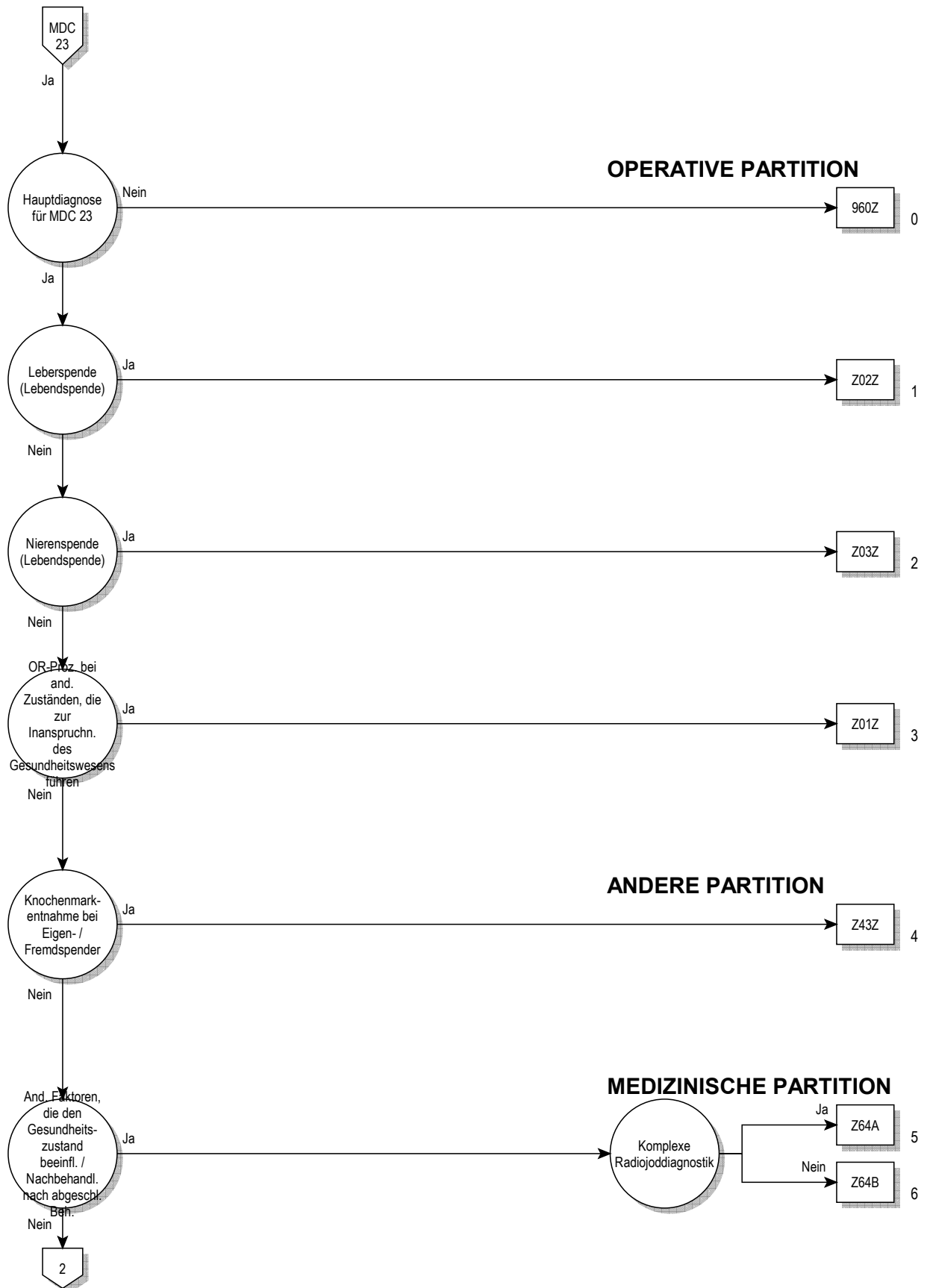

23

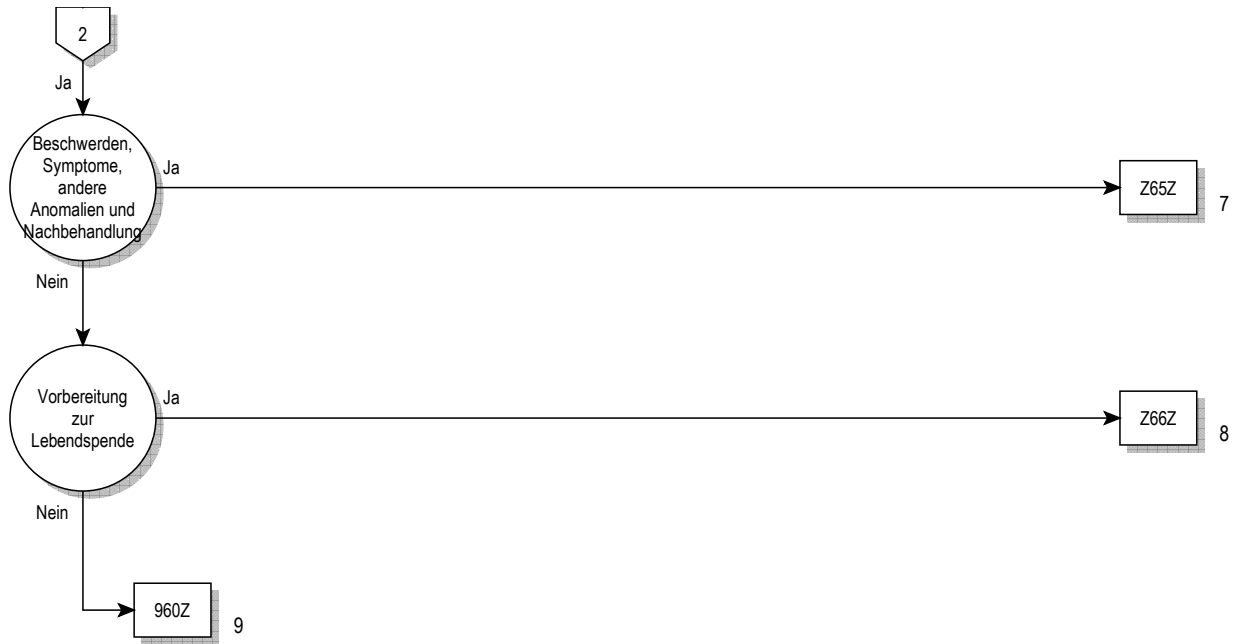

Entscheidungslogik MDC 23

Hauptdiagnose in Tabelle MDC23-0

Hauptdiagnose für MDC 23 (MDC23-0)

E34.4	Konstitutioneller Hochwuchs	R52.9	Schmerz, nnbez
G93.3	Chronisches Müdigkeitssyndrom	R53	Unwohlsein u Ermüdung
P35.0	Rötelnembryopathie	R60.0	Umschriebenes Ödem
P83.3	So u nnbez Ödem, für Feten u Neugeborenes spezifisch	R60.1	Generalisiertes Ödem
Q86.0	Alkohol-Embryopathie (mit Dysmorphien)	R60.9	Ödem, nnbez
Q86.1	Antiepileptika-Embryopathie	R64	Kachexie
Q86.2	Warfarin-Embryopathie	R68.0	Hypothermie, n in Verbind m niedriger Umgebungstemp
Q86.8	Sonst angeborene Fehlbildungssynd bek äußere Ursachen	R68.1	Unspezifische Symptome im Kleinkindalter
Q87.1	Angeb FehlbildSynd vorw m Kleinwuchs einherg	R68.8	Sonstige nbez Allgemeinsymptome
Q87.2	Angeb FehlbildSynd m vorwiegend Beteiligung Extrem	R69	Unbekannte u nnbez Krankheitsursachen
Q87.3	Angeb FehlbildSynd m verm GewWachstum früh Kindesalter	R70.0	Beschleunigte Blutkörperchensenkungsreaktion
Q87.4	Marfan-Syndrom	R70.1	Veränderte Plasmaviskosität
Q87.5	Sonst angegeb FehlbildSynd m sonst Skelettveränderungen	R74.0	Erhöhter Transaminasewert/Laktat-Dehydrog-Wert [LDH]
Q87.8	Sonst nbez angeborene Fehlbildungssynde, aonkl	R74.8	Sonstige abnorme Serumenzymwerte
Q89.4	Siamesische Zwillinge	R74.9	Abnormer Wert nnbez Serumenzyme
Q89.7	Multiple angeborene Fehlbildungen, aonkl	R78.0	Nachweis von Alkohol im Blut
Q89.8	Sonstige nbez angeborene Fehlbildungen	R78.1	Nachweis von Opiaten im Blut
Q89.9	Angeborene Fehlbildung, nnbez	R78.2	Nachweis von Kokain im Blut
Q92.0	Vollständige Trisomie, meiotische Non-disjunction	R78.3	Nachweis von Halluzinogenen im Blut
Q92.1	Vollständige Trisomie, Mosaik (mitotische Non-disjunction)	R78.4	Nachweis so Drogen m Abhängigkeitspotential im Blut
Q92.2	Partielle Trisomie, Majorform	R78.5	Nachweis psychotroper Drogen im Blut
Q92.3	Partielle Trisomie, Minorform	R78.6	Nachweis Steroide im Blut
Q92.4	Chromosomenduplikat nur in Prometaphase sichtbar	R78.7	Nachweis abnormer Schwermetall-Blutwert
Q92.5	Chromosomenduplikat m so komplexen Rearrangements	R78.8	Nachweis so nbez Substanzen normalerweise n im Blut
Q92.6	Überzählige Marker-Chromosomen	R78.9	Nachweis nnbez Substanz normalerweise n im Blut
Q92.7	Triploidie u Polyplodie	R79.0	Abnormer Mineral-Blutwert
Q92.8	Sonst nbez Trisomien u partielle Trisomien Autosomen	R79.8	Sonstige nbez abnorme Befunde Blutchemie
Q92.9	Trisomie u partielle Trisomie Autosomen, nnbez	R79.9	Abnormer Befund Blutchemie, nnbez
Q95.0	Balancierte Translokation u Insertion b normalen Individuum	R82.1	Myoglobinurie
Q95.1	Chromosomen-Inversion b normalen Individuum	R82.6	Abnorme Urinwerte Subst vorwieg nichtmed Herkunft
Q95.2	Balanciert Rearrangement Autosomen b abn Individuum	R84.0	Abnormer Enzymwert in UntMat Atemwege u Thorax
Q95.3	Balanc Rearrangement Gonosom/Autosom b abn Individuum	R84.1	Abnormer Hormonwert in UntMat Atemwege u Thorax
Q95.4	Individuen m Marker-Heterochromatin	R84.2	Abn Wert so Drog/AM/biol akt Subst UntMat Atemw/Thorax
Q95.5	Individuen m autosomaler Bruchstelle	R84.3	Abn Wert Subst vorw nmed Herk UntMat Atemwege/Thorax
Q95.8	So balanciert Chromosom-Rearrangement u Strukt-Marker	R84.4	Abnorme immun Bef in UntMat Atemwege/Thorax
Q95.9	Balanciert Chromosom-Rearrangement u Strukt-Marker, nnbez	R84.5	Abnorme mikrobiol Bef in UntMat Atemwege/Thorax
Q99.2	Fragiles X-Chromosom	R84.6	Abnorme zytol Bef in UntMat Atemwege/Thorax
Q99.9	Chromosomenanomalie, nnbez	R84.7	Abnorme histol Bef in UntMat Atemwege/Thorax
R18	Aszites	R84.8	So abn Bef in UntMat Atemwege/Thorax
R23.0	Zyanose	R84.9	Nnbez abn Bef in UntMat Atemwege/Thorax
R23.1	Blässe	R87.0	Abnormer Enzymwert in UntMat weibl GenitOrganen
R23.2	Gesichtsrötung [Flush]	R87.1	Abnormer Hormonwert in UntMat weibl GenitOrganen
R26.3	Immobilität	R87.2	Abn Wert so Drog/AM/biolakt Subst UM weibl GenitOrg
R41.1	Anterograde Amnesie	R87.3	Abn Wert Subst vorw nmed Herk UntMat weibl GenitOrg
R41.2	Retrograde Amnesie	R87.4	Abnorme immun Bef in UntMat weibl GenitOrg
R41.3	Sonstige Amnesie	R87.5	Abnorme mikrobiol Bef in UntMat weibl GenitOrg
R41.8	So u nnbez Symp Erkennungsvermögen/Bewußtsein	R87.7	Abnorme histol Bef in UntMat aus weibl GenitOrg
R45.2	Unglücklichsein	R87.8	So abn Bef in UntMat aus weibl GenitOrg
R45.3	Demoralisierung u Apathie	R87.9	Nnbez abn Bef in UntMat aus weibl GenitOrg
R45.5	Feindseligkeit	R89.0	Abnorm Enzymwert in UntMat and KörpOrg/-Syst/-Gew
R45.6	Körperliche Gewalt	R89.1	Abnorm Hormonwert in UntMat and KörpOrg/-Syst/-Gew
R45.8	Sonstige Symptome, die Stimmung betreffen	R89.2	Abn Wert so Drog/AM/biol akt Subst UM and KöOrg/sy/gw
R46.0	Stark vernachlässigte Körperpflege	R89.3	Abn Wert Subst vorw nmed Herk UM and KöOrg/sys/gew
R46.1	Besonders auffälliges äußeres Erscheinungsbild	R89.4	Abn immun Befund in UntMat and KöOrg/-Syst/-Gewebe
R46.2	Seltsames u unerklärliches Verhalten	R89.5	Abn mikrobiol Befund in UntMat and KöOrg/-Syst/-Gewebe
R46.3	Hyperaktivität	R89.6	Abn zytol Befund in UntMat and KöOrg/-Syst/-Gewebe
R46.4	Verlangsamung u herabgesetztes Reaktionsvermögen	R89.7	Abn histol Befund in UntMat and KöOrg/-Syst/-Gewebe
R46.5	Mißtrauen od ausweichendes Verhalten	R89.8	So abn Bef in UntMat and KöOrg/-Syst/-Gewebe
R46.6	Unangemess Betroff/Beschäftigung m Streßereignissen	R89.9	Nnbez abn Bef in UntMat and KöOrg/-Syst/-Gewebe
R46.7	Wortschwall/umständl Schildg verschleiern Grund Konsult	R93.8	Abnorm Befund bildgeb Diagnostik so nbez Körperstrukturen
R46.8	Sonst Symp äußeres Erscheinungsbild/Verhalten	R96.1	Todeseintritt in < 24 Std nach Beginn Symp, oh and Ang
R52.0	Akuter Schmerz	R98	Tod oh Anwesenheit andr Personen
R52.1	Chronischer unbeeinflubarer Schmerz	R99	Sonstige ungenau od nnbez Todesursachen
R52.2	Sonstiger chronischer Schmerz	U05.0	Nicht belegte Schlüsselnummer U05.0

U05.1	Nicht belegte Schlüsselnummer U05.1	Z03.9	Beobachtung b Verdachtsfall, nnbez
U05.2	Nicht belegte Schlüsselnummer U05.2	Z04.8	Untersuchung u Beobachtung aus sonst nbez Gründen
U05.3	Nicht belegte Schlüsselnummer U05.3	Z04.9	Untersuchung u Beobachtung aus nnbez Grund
U05.4	Nicht belegte Schlüsselnummer U05.4	Z08.0	Nachunters nach chir Eingriff wg BNB
U05.5	Nicht belegte Schlüsselnummer U05.5	Z08.1	Nachunters nach Strahlenther wg BNB
U05.6	Nicht belegte Schlüsselnummer U05.6	Z08.2	Nachunters nach Chemother wg BNB
U05.7	Nicht belegte Schlüsselnummer U05.7	Z08.7	Nachunters nach KombTher wg BNB
U05.8	Nicht belegte Schlüsselnummer U05.8	Z08.8	Nachunters nach so Behandlung wg BNB
U05.9	Nicht belegte Schlüsselnummer U05.9	Z08.9	Nachunters nach nnbez Behandlung wg BNB
U50.00	Kein/gering motor FktEinschr, Barthel-Index, 100 Pkt	Z09.0	Nachunters nach chir Eingriff wg andr KH-zustände
U50.01	Kein/gering motor FktEinschr, motor FIM, 85-91 Pkt	Z09.1	Nachunters nach Strahlentherapie wg andr KH-zustände
U50.10	Leicht motor FktEinschr, Barthel-Index, 80-95 Pkt	Z09.2	Nachunters nach Chemotherapie wg andr KH-zustände
U50.11	Leicht motor FktEinschr, motor FIM, 69-84 Pkt	Z09.3	Nachuntersuchung nach Psychotherapie
U50.20	Mittl motor FktEinschr, Barthel-Index, 60-75 Pkt	Z09.4	Nachuntersuchung nach Frakturbehandlung
U50.21	Mittl motor FktEinschr, motor FIM, 59-68 Pkt	Z09.7	Nachunters nach KombBeh wg andr Kh-zustände
U50.30	Mittlschw motor FktEinschr, Barthel-Index, 40-55 Pkt	Z09.80	Nachuntersuchung nach Organtransplantation
U50.31	Mittlschw motor FktEinschr, motor FIM, 43-58 Pkt	Z09.88	Nachunters nach sonst Behandlung wg andr KH-zustände
U50.40	Schw motor FktEinschr, Barthel-Index, 20-35 Pkt	Z09.9	Nachunters nach nnbez Behandlung wg andr KH-zustände
U50.41	Schw motor FktEinschr, motor FIM, 31-42 Pkt	Z10	Allg Reihenuntersuchung bestimmter Bevölkerungsgruppen
U50.50	Sehr schw motor FktEinschr, Barthel-Index, 0-15 Pkt	Z11	Spez Verf z Unt auf inf u paras KH
U50.51	Sehr schw motor FktEinschr, motor FIM, 13-30 Pkt	Z12.0	Spez Verf z Unt nbez Magen
U51.00	Kein/leicht kognit FktEinschr, erwt Barthel-Index, 70-90 Pkt	Z12.1	Spez Verf z Unt nbez Darmtrakt
U51.01	Kein/leicht kognit FktEinschr, kognit FIM, 30-35 Pkt	Z12.2	Spez Verf z Unt nbez Atmungsorg
U51.02	Kein/leicht kognit FktEinschr, MMSE, 24-30 Pkt	Z12.3	Spez Verf z Unt nbez Mamma [Brustdrüse]
U51.10	Mittl kognit FktEinschr, erwt Barthel-Index, 20-65 Pkt	Z12.4	Spez Verf z Unt nbez Cervix uteri
U51.11	Mittl kognit FktEinschr, kognit FIM, 11-29 Pkt	Z12.5	Spez Verf z Unt nbez Prostata
U51.12	Mittl kognit FktEinschr, MMSE, 17-23 Pkt	Z12.6	Spez Verf z Unt nbez Harnblase
U51.20	Schw kognit FktEinschr, erwt Barthel-Index, 0-15 Pkt	Z12.8	Spez Verf z Unt nbez sonst Lok
U51.21	Schw kognit FktEinschr, kognit FIM, 5-10 Pkt	Z12.9	Spez Verf z Unt auf NB, nnbez
U51.22	Schw kognit FktEinschr, MMSE, 0-16 Pkt	Z13.0	Spez Verf z Unt KH Blut/blutb Org u best Stör m Bet ImmSys
U55.10	Erfolgte Registr HerzTx: oh DringlichkSt U oder HU	Z13.1	Spez Verf z Unt Diab mellit
U55.11	Erfolgte Registr HerzTx: DringlichkSt U	Z13.2	Spez Verf z Unt Ernährungsstörungen
U55.12	Erfolgte Registr HerzTx: DringlichkSt HU	Z13.4	Spez Verf z Unt best EntwicklStör i Kindheit
U55.20	Erfolgt Registr LungenTx: Oh DringlichkSt U oder HU	Z13.5	Spez Verf z Unt Augen/OhrenKH
U55.21	Erfolgte Registr LungenTx: DringlichkSt U	Z13.6	Spez Verf z Unt kardiovaskulär KH
U55.22	Erfolgte Registr LungenTx: DringlichkSt HU	Z13.7	Spez Verf z Unt angeb Fehl b, Deform u ChromosAn
U55.30	Erfolgte Registr Herz-Lungen-Tx: Ohne DringlichkSt U od HU	Z13.8	Spez Verf z Unt sonst nbez KH od Stör
U55.31	Erfolgte Registr Herz-Lungen-Tx: Mit DringlichkSt U	Z13.9	Spez Verf z Unters, nnbez
U55.32	Erfolgte Registr Herz-Lungen-Tx: Mit DringlichkSt HU	Z20.0	Kontakt m u Exposition ggü inf DarmKH
U69.10	Aokl Kh, Folge med n indiz ästhet Op, Tätowier od Piercing	Z20.1	Kontakt m u Exposition ggü Tuberkulose
U99.0	Nicht belegte Schlüsselnummer	Z20.2	Kontakt m u Expos ggb Inf, vorw d GeschlVerkehr übertrag
U99.1	Nicht belegte Schlüsselnummer	Z20.3	Kontakt m u Exposition ggü Tollwut
U99.2	Nicht belegte Schlüsselnummer	Z20.4	Kontakt m u Exposition ggü Röteln
U99.3	Nicht belegte Schlüsselnummer	Z20.5	Kontakt m u Exposition ggü Virushepatitis
U99.4	Nicht belegte Schlüsselnummer	Z20.6	Kontakt m u Expos ggü HIV [Human Immundefizienz-Virus]
U99.5	Nicht belegte Schlüsselnummer	Z20.7	Kontakt m u Expos ggü Pedikul, Akarinos/and ParasitBef
U99.6	Nicht belegte Schlüsselnummer	Z20.8	Kontakt m u Exposition ggü sonst übertragbaren KH
U99.7	Nicht belegte Schlüsselnummer	Z20.9	Kontakt m u Exposition ggü nnbez übertragbarer KH
U99.8	Nicht belegte Schlüsselnummer	Z22.0	Keimträger Typhus abdominalis
U99.9	Nicht belegte Schlüsselnummer	Z22.1	Keimträger andr infektiöser Darmkrankheiten
Z00.0	Ärztliche Allgemeinuntersuchung	Z22.2	Keimträger Diphtherie
Z00.1	Gesundheitsvorsorgeuntersuchung Kind	Z22.3	Keimträger andr nbez bakterieller Krankheiten
Z00.2	Untersuchung aufgr WachstSchub Kindh	Z22.4	Keimträger von InfKH, vorwie d GeschlVerkehr übertrag
Z00.3	Untersuchung aufgr EntwicklStand währ Adoleszenz	Z22.8	Keimträger sonst Infektionskrankheiten
Z00.4	Allg psychiatr Untersuch, aonkl	Z22.9	Keimträger Infektionskrankheit, nnbez
Z00.5	Untersuchung potentieller Organ-/Gewebspender	Z23.0	Notwendigkeit Impfung gg Cholera, nicht kombiniert
Z00.6	Unt v Pers z Vergl-/KontrZw i Rahm klin ForschProgr	Z23.1	Notwendigkeit Impfung gg Typhus-Paratyphus [TAB], n komb
Z00.8	Sonstige Allgemeinuntersuchungen	Z23.2	Notwendigkeit Impfung gg Tuberkulose [BCG]
Z01.0	Visusprüfung u Untersuchung Augen	Z23.3	Notwendigkeit Impfung gg Pest
Z01.1	Hörprüfung u Untersuchung Ohren	Z23.4	Notwendigkeit Impfung gg Tularämie
Z01.2	Untersuchung Zähne	Z23.5	Notwendigkeit Impfung gg Tetanus, nicht kombiniert
Z01.3	Messung Blutdruck	Z23.6	Notwendigkeit Impfung gg Diphtherie, nicht kombiniert
Z01.5	Diagnostische Haut- u Sensibilisierungstestung	Z23.7	Notwendigkeit Impfung gg Keuchhusten [Pertussis], n komb
Z01.6	Röntgenuntersuchung, aonkl	Z23.8	Notwendigkeit Impfung gg so einzelne bakt KH
Z01.7	Laboruntersuchung	Z24.0	Notwendigkeit Impfung gg Poliomyelitis
Z01.88	Sonstige näher bezeichnete spezielle Untersuchungen	Z24.1	Notw Impfung gg Virusenzephalitis, d Arthropoden übertrag
Z01.9	Spezielle Untersuchung, nnbez	Z24.2	Notwendigkeit Impfung gg Tollwut
Z02	Untersuchung u Konsultation aus administrativen Gründen	Z24.3	Notwendigkeit Impfung gg Gelbfieber
Z03.6	Beobachtung b Verdacht auf tox Wirkung aufgenomm Subst	Z24.4	Notwendigkeit Impfung gg Masern, nicht kombiniert
Z03.8	Beobachtung b sonst Verdachtsfällen	Z24.5	Notwendigkeit Impfung gg Röteln, nicht kombiniert

Z24.6	Notwendigkeit Impfung gg Virushepatitis	Z50.5	Logopäd Behandlung [Therapie v Stimm-/Sprech-/SprachStör]
Z25.0	Notwendigkeit Impfung gg Mumps, nicht kombiniert	Z50.6	Orthoptische Übungen [Sehshule]
Z25.1	Notwendigkeit Impfung gg Grippe [Influenza]	Z50.7	Arbeitsther u berufl Reha-Maßn, aonkl
Z25.8	Notwendigkeit Impfung gg sonst nbez einzelne VirusKH	Z50.8	Sonstige Rehabilitationsmaßnahmen
Z26.0	Notwendigkeit Impfung gg Leishmaniose	Z50.9	Rehabilitationsmaßnahme, nnbez
Z26.8	Notwendigkeit Impfung gg sonst nbez einzelne InfKH	Z51.3	Bluttransfusion oh angegebene Diagnose
Z26.9	Notwendigkeit Impfung gg nnbez Infektionskrankheit	Z51.4	Vorbereitung auf nachfolgende Behandlung, aonkl
Z27.0	Notw Impf gg Cholera m Para-/Typhus [Cholera+TAB]	Z51.5	Palliativbehandlung
Z27.1	Notw Impfung gg Diphtherie-Pertussis-Tetanus [DPT]	Z51.6	Desensibilisierung ggü Allergenen
Z27.2	Notw Impf gg Diph-Pertuss-Tetan Para-/Typhus[DPT+TAB]	Z51.81	Apherese
Z27.3	Notw Impf gg Diph-Pertuss-Tetan Poliomyelitis [DPT+Polio]	Z51.83	Opiatsubstitution
Z27.4	Notw Impfung gg Masern-Mumps-Röteln [MMR]	Z51.88	Sonstige nbez medizinische Behandlung
Z27.8	Notw Impfung gg sonst Kombinationen von InfKH	Z51.9	Medizinische Behandlung, nnbez
Z27.9	Notw Impfung gg nnbez Kombinationen von InfKH	Z52.00	Vollblutspender
Z28	Nicht durchgeführte Impfung [Immunisierung]	Z52.01	Stammzellenspender
Z29.0	Isolierung als prophylaktische Maßnahme	Z52.08	Spender sonst Blutbestandt
Z29.1	Immunprophylaxe	Z52.3	Knochenmarkspender
Z29.2	Sonstige prophylaktische Chemotherapie	Z52.4	Nierenspender
Z29.8	Sonstige nbez prophylaktische Maßnahmen	Z52.5	Korneaspender
Z29.9	Prophylaktische Maßnahme, nnbez	Z52.6	Leberspender
Z30.0	Allgemeine Beratung zu Fragen Kontrazeption	Z52.7	Herzspender
Z30.1	Einsetzen Pessar (intraut) z Kontrazeption	Z52.8	Spender sonstiger Organe od Gewebe
Z30.3	Auslösung Menstruation	Z52.9	Spender nnbez Organ od Gewebe
Z30.4	Überwachung medikamentöse Kontrazeption	Z53	Pers, die GesW wg spez Maßn aufges, die aber n durchgef
Z30.5	Überwachung von Patientinnen mit Pessar	Z54.0	Rekonval n chirurg Eingr
Z30.8	Sonstige kontrazeptive Maßnahmen	Z54.1	Rekonval n Strahlenther
Z30.9	Kontrazeptive Maßnahme, nnbez	Z54.2	Rekonval n Chemother
Z31.5	Genetische Beratung	Z54.3	Rekonval n Psychother
Z31.6	Allg Berat i Zus m Fertilisat	Z54.4	Rekonval n Frakturbehandl
Z31.8	Sonstige fertilisationsfördernde Maßnahmen	Z54.7	Rekonval n komb Behandl
Z31.9	Fertilisationsfördernde Maßnahme, nnbez	Z54.8	Rekonval n sonst Behandl
Z33	SchwangFestst Nebenbef	Z54.9	Rekonval nach nnbez Behandl
Z40.08	Prophylakt OP wg Risikofaktoren iVm BNB, sonst	Z55	Kontaktanl m Bez Ausbildung
Z40.8	Sonstige prophylaktische Operation	Z56	Kontaktanl m Bez Berufsleben
Z40.9	Prophylaktische Operation, nnbez	Z57	Beruf Expos ggü Risikofakt
Z41.8	So Maßn aus and Gründen als WdHerst GesundhZust	Z58	Kontaktanl m Bez physikal Umwelt
Z41.9	Maßn aus and Gründen als WdHerst GesundhZust, nnbez	Z59	Kontaktanl m Bez Wohnumfeld/wirtschaftl Lage
Z43.80	Versorgung eines Thorakostomas	Z60	Kontaktanl m Bez sozial Umgeb
Z43.88	Versorgung sonstiger künstlicher Körperöffnungen	Z61	Kontaktanl m Bez KindhErlebn
Z43.9	Versorgung nnbez künstlichen Körperöffnung	Z62	And Kontaktanl m Bez Erzieh
Z44.2	Versorgen m u Anpassen Augenprothese	Z63	And Kontaktanl m Bez enger FamilKreis
Z44.8	Versorgen m u Anpassen von sonst Ektoprothesen	Z64.8	Sonst Kontaktanl m Bez best psychosoz Umständ
Z44.9	Versorgen m u Anpassen nnbez Ektoprothese	Z65	Kontaktanl m Bez and psychosoz Umständ
Z45.1	Anpassung u Handhabung Infusionspumpe	Z70	Berat i Bez SexEinst/-Verh/-Orientier
Z45.20	Anpassung u Handhab operativ implan vask Kath-verw-Syst	Z71	Pers, GesundhW z Zw Berat/ärztl Konsult i Anspr nehm, aonkl
Z45.29	Anpassung u Handhab sonst u nnbez vask Zugang	Z72.0	Probleme m Bez auf Alkohol-/Tabak-/AM-/Drogenkonsum
Z45.3	Anpassung u Handhabung implantiertes Hörgerät	Z72.8	Sonst Probleme mit Bezug auf Lebensführung
Z45.80	Anpassung u Handhab Neurostimulator	Z72.9	Problem mit Bezug auf Lebensführung, nnbez
Z45.81	Überprüf FunktParam Zwerchfellstimulator	Z73	Probl m Bez Schwierigk b Lebensbewält
Z45.82	Überprüf FunktParam Medikamentenpumpe	Z74.0	Probl m Bez HilfsBed wg eingeschränkter Mobilität
Z45.83	Anpassung u Handhab herzunterstützenden Syst	Z74.1	Probl m Bez PflegBed, Notw Hilfestell b Körperpfl
Z45.84	Anpassung u Handhabung Bronchialstent	Z74.2	Probl m Bez PflegBed, Notw HilfeLeist im Haush
Z45.85	Anpassung u Handhabung Trachealstent	Z74.3	Probl m Bez PflegBed, Notw ständ Beaufsicht
Z45.88	Anpassung u Handhab so implant med Gerät	Z74.8	Sonst Probleme mit Bezug auf Pflegebedürftigkeit
Z45.9	Anpassung u Handhabung implantiertes med Gerät, nnbez	Z74.9	Problem m Bez PflegBed, nnbez
Z46.0	Versorgen m u Anpassen Brille od Kontaktlinsen	Z75.2	Wartezeit auf eine Untersuchung oder Behandlung
Z46.1	Versorgen m u Anpassen Hörgerät	Z75.60	Erf Registr z Organtranspl oh Dringlkstufe HU: Niere
Z46.2	Versorg/Anpass and med Gerät/HilfMitt f NS/spez SinnOrg	Z75.64	Erf Registr z Organtranspl oh Dringlkstufe HU: NierePank
Z46.3	Versorgen m u Anpassen Zahnprothese	Z75.65	Erf Registr z Organtranspl oh Dringlkstufe HU: Pankreas
Z46.4	Versorgen m u Anpassen von kieferorthopäd Geräten	Z75.66	Erf Registr z Organtranspl oh Dringlkstufe HU: Dünndarm
Z46.8	Versorg/Anpassen so nbez med Geräte od Hilfsmittel	Z75.67	Erf Registr z Organtranspl oh Dringlkstufe HU: Leber
Z46.9	Versorgen m u Anpassen nnbez med Gerät od Hilfsmittel	Z75.68	Erf Registr z Organtranspl oh Dringlkstufe HU: Sonst Org
Z48.0	Kontrolle Verbände u Nähte	Z75.69	Erf Registr z Organtranspl oh Dringlkstufe HU: nnbez Organ
Z48.8	Sonst nbez Nachbehandlung nach chirurgischem Eingriff	Z75.70	Erf Registr z Organtranspl m Dringlkstufe HU: Niere
Z48.9	Nachbehandlung nach chirurgischem Eingriff, nnbez	Z75.74	Erf Registr z Organtranspl m Dringlkstufe HU: NierePank
Z50.0	Reha-Maßn b HerzKH	Z75.75	Erf Registr z Organtranspl m Dringlkstufe HU: Pankreas
Z50.1	Sonst Physiotherapie	Z75.76	Erf Registr z Organtranspl m Dringlkstufe HU: Dünndarm
Z50.2	Reha-Maßn b Alkoholismus	Z75.77	Erf Registr z Organtranspl m Dringlkstufe HU: Leber
Z50.3	Reha-Maßn b AM-/Drogenabhängigkeit	Z75.78	Erf Registr z Organtranspl m Dringlkstufe HU: Sonst Org
Z50.4	Psychotherapie, aonkl	Z75.79	Erf Registr z Organtranspl m Dringlkstufe HU: nnbez Organ

Z75.8	Sonst Probl m Bez med Betreuungsmögl od a Gesundheitsvers	Z89.0	Verlust ein/mehr Finger [einschl Daumen], einseitig
Z75.9	Nnbez Probl m Bez med Betreuungsmögl od a Gesundheitsvers	Z89.1	Verlust Hd u HdGel, eins
Z76.0	Ausstell wdh Verordn	Z89.2	Verlust ob Extrem oberh HdGel, eins
Z76.1	GesundhÜberwach u Betr Findelkind	Z89.3	(Teilw) Verlust ob Extrem, bds
Z76.2	GesundhÜberwach u Betr and gesund Säugl u Kind	Z89.4	Verlust Fuß u Knöchel, eins
Z76.3	Gesunde Begleitperson einer kranken Person	Z89.5	Verlust unt Extrem unterh od bis z Knie, eins
Z76.4	And i GesundhBetrEinr aufgenomm Person	Z89.6	Verlust unt Extrem oberh Knie, eins
Z76.8	Pers, die GesundhW aus so best nbez Grund i Anspr nehmen	Z89.7	(Teilw) Verlust unt Extrem, bds
Z76.9	Pers, die GesundhW aus best nbez Gründen in Anspr nehm	Z89.8	Verlust obere u untere Extremitäten [jede Höhe]
Z80.0	BNB Verdauungsorgane in Familienanamnese	Z89.9	Extremitätenverlust, nnbez
Z80.1	BNB Trachea, Bronchien od Lunge in Familienanamnese	Z90.0	Verlust Teile Kopf od Hals
Z80.2	BNB and Atmungs-/intrathor Organe in Familienanamnese	Z90.4	Verlust and Teile Verdauungstrakt
Z80.5	BNB Hamorgane in Familienanamnese	Z90.6	Verlust and Teile Hamtrakt
Z80.6	Leukämie in Familienanamnese	Z90.7	Verlust ein/mehr Genitalorgane
Z80.7	And BNB lymphat/blutbild/verwandtes Gew in Familienanam	Z90.8	Verlust sonstiger Organe
Z80.8	BNB sonst Organe u Systeme in Familienanamnese	Z91.0	Allerg, ausg Allerg ggü AM/Drog/biol akt Subst, i EigAnam
Z80.9	BNB in Familienanamnese, nnbez	Z91.1	Nichtbefolg ärztl Anordn [Non-compliance] i EigAnam
Z81	Psych KH od VerhStör i FamilAnam	Z91.8	Sonst nbez Risikofakt i EigAnam, aonkl
Z82	Best Behind od chron KH i FamAn, z Schäd od Behind führ	Z92.1	Dauertherapie (ggw) m Antikoagulanzen in Eigenanamnese
Z83.1	Infekt od paras KH i FamilAnam	Z92.2	Dauertherapie (ggw) m and Arzneimitteln in Eigenanamnese
Z83.2	KH Blut/blutb Org u best Stör m Bet ImmSys i FamilAnam	Z92.3	Bestrahlung in Eigenanamnese
Z83.3	Diabetes mellitus in Familienanamnese	Z92.4	Größerer operativer Eingriff in Eigenanamnese, aonkl
Z83.4	And endokr/Ernährungs-/StoffwechselKH in Familienanam	Z92.6	Zytostatische Chemother wg BNB in der Eigenanamnese
Z83.5	Augen-/OhrenKH i FamilAnam	Z92.8	Sonst medizinische Behandlung in Eigenanamnese
Z83.6	KH Atemwege i FamilAnam	Z92.9	Medizinische Behandlung, nnbez, in Eigenanamnese
Z83.7	KH Verdauungssystem in Familienanamnese	Z93.0	Vorhandensein Tracheostoma
Z84.0	KH Haut u Unterhaut i FamilAnam	Z93.1	Vorhandensein Gastrostoma
Z84.1	KH Niere od Ureter in Familienanamnese	Z93.2	Vorhandensein Ileostoma
Z84.2	Andere KH Urogenitalsystem in Familienanamnese	Z93.3	Vorhandensein Kolostoma
Z84.3	Konsanguinität i FamilAnam	Z93.4	Vorhandensein and künstl Körperöff Magen-Darmtrakt
Z84.8	Sonst nbez KH od Zustände in Familienanamnese	Z93.5	Vorhandensein Zystostoma
Z86.0	Andere Neubildungen in Eigenanamnese	Z93.6	Vorhandensein and künstl Körperöffnungen Harnwege
Z86.1	Infektiöse od parasitäre KH in Eigenanamnese	Z93.80	Vorhandensein eines Thorakostomas
Z86.2	KH Blut/blutbild Org/best Stör m Bet Immunsys i EigAnam	Z93.88	Vorhandensein sonstiger künstlicher Körperöffnungen
Z86.3	Endokrine, Ernährungs-/StoffwechselKH in EigAnam	Z93.9	Vorhandensein einer künstlichen Körperöffnung, nnbez
Z86.4	Mißbrauch psychotrope Substanz in Eigenanamnese	Z94.9	Zustand nach Organ- od Gewebetransplantation, nnbez
Z86.5	Andere psych KH od VerhaltStör in Eigenanamnese	Z95.1	Vorhandensein aortokoronarer Bypass
Z86.6	KH Nervensystem od Sinnesorgane in Eigenanamnese	Z95.5	Vorhandensein Implant/Transplant nach koron Gefäßplast
Z86.7	KH Kreislaufsystem in Eigenanamnese	Z96.2	Vorhandensein Implantate im Gehörorgan
Z87.0	KH Atmungssystem in Eigenanamnese	Z96.3	Vorhandensein künstlicher Larynx
Z87.1	KH Verdauungssystem in Eigenanamnese	Z96.4	Vorhandensein endokrine Implantate
Z87.2	KH Haut u Unterhaut in Eigenanamnese	Z96.5	Vorhandensein Zahnwurzel- od Unterkieferimplantate
Z87.3	KH Muskel-Skelett-Syst u Bindegewebe in Eigenanamnese	Z96.7	Vorhandensein and Knochen-/Sehnenimplantate
Z87.4	KH Urogenitalsystem in Eigenanamnese	Z96.80	Vorhandensein eines Bronchialstents
Z87.5	Komplik Schwang/Geburt/Wochenbett in Eigenanamnese	Z96.81	Vorhandensein eines Trachealstents
Z87.6	Best in Perinatalperiode entstand Zustände in Eigenanam	Z96.88	Vorhandensein von sonst nbez funkt Implantaten
Z87.7	Angeb Fehlbild/Deformit/ChromosAnomalien in Eigenanam	Z97.8	Vorhandensein sonst u nnbez med Geräte od Hilfsmittel
Z87.8	Sonst nbez KH od Zustände in Eigenanamnese	Z98.0	Zustand nach intestin Bypass od intestin Anastomose
Z88.0	Allergie ggü Penizillin in Eigenanamnese	Z98.1	Zustand nach Arthrodes
Z88.1	Allergie ggü and Antibiotika in Eigenanamnese	Z98.2	Vorhandensein Drainage Liquor cerebrospinalis
Z88.2	Allergie ggü Sulfonamiden in Eigenanamnese	Z98.8	Sonst nbez Zustände nach chirurgischen Eingriffen
Z88.3	Allergie ggü and Antiinfektiva in Eigenanamnese	Z99.0	Langzeitige Abhängigkeit vom Aspirator
Z88.4	Allergie ggü Anästhetikum in Eigenanamnese	Z99.1	Langzeitige Abhängigkeit vom Respirator
Z88.5	Allergie ggü Betäubungsmittel in Eigenanamnese	Z99.2	Langzeitige Abhängigkeit von Dialyse bei Niereninsuffizienz
Z88.6	Allergie ggü Analgetikum in Eigenanamnese	Z99.3	Langzeitige Abhängigkeit vom Rollstuhl
Z88.7	Allergie ggü Serum od Impfstoff in Eigenanamnese	Z99.8	Langz Abhäng so unterstütz App/med Geräte od Hilfsmitteln
Z88.8	Allergie ggü so AM/Drogen/biol aktiv Subst in Eigenanam	Z99.9	Langz Abhäng nnbez unterstütz App/med Gerät od Hilfsmitteln
Z88.9	Allergie ggü nnbez AM/Drogen/biol aktiv Subst in Eigenanam		

ADRG Z01**OR-Prozeduren bei anderen Zuständen, die zur Inanspruchnahme des Gesundheitswesens führen**

OR-Prozedur

DRG Z01Z**OR-Prozeduren bei anderen Zuständen, die zur Inanspruchnahme des Gesundheitswesens führen**

ADRG Z02 Leberspende (Lebenspende)

Hauptdiagnose in Tabelle Z02-1 und Prozedur in Tabelle Z02-2

DRG Z02Z Leberspende (Lebenspende)

Hauptdiagnose Z02-1

Z52.6 Leberspender

Prozedur Z02-2

50.3x.00↔	Lobektomie der Leber, n.n.bez.	50.3x.11↔	Lbkt / Hmhpkt / Rs mhr Lbrsg, z Lbndrgnsnd
50.3x.01↔	Lobekt / Hemihepekt / Res mehr Leberseg, auss zur Tx	50.3x.18↔	So o n.n.bez. Anat Leberresektion, zur Transplantation
50.3x.08↔	Sgmntsrktion, S o n.n.bz. Ant Lbrsrktion, auss z Tx		

ADRG Z03 Nierenspende (Lebenspende)

Hauptdiagnose in Tabelle Z03-1 und Prozedur in Tabelle Z03-2

DRG Z03Z Nierenspende (Lebenspende)

Hauptdiagnose Z03-1

Z52.4 Nierenspender

Prozedur Z03-2

55.51.00↔	Nephroureterektomie, n.n.bez.	55.51.02↔	Nephrektomie zur Transplantation, Lebenspende
55.51.01↔	Nephroureterektomie, ausser zur Transplantation	55.51.99↔	Nephroureterektomie, sonstige

ADRG Z43 Knochenmarkentnahme bei Eigen- oder Fremdspender

Prozedur in Tabelle Z43-1

DRG Z43Z Knochenmarkentnahme bei Eigen- oder Fremdspender

Prozedur Z43-1

41.91.00±↔ Knochenmarkentnahme b Spend f Tx, allog und autolog

ADRG Z64 Andere Faktoren, die den Gesundheitszustand beeinflussen und Nachbehandlung nach abgeschlossener Behandlung

Hauptdiagnose in Tabelle Z64-1

DRG Z64A Andere Faktoren, die den Gesundheitszustand beeinflussen und Nachbehandlung nach abgeschlossener Behandlung mit komplexer Radiojoddiagnostik

Prozedur in Tabelle Z64-2

DRG Z64B Andere Faktoren, die den Gesundheitszustand beeinflussen und Nachbehandlung nach abgeschlossener Behandlung ohne komplexe Radiojoddiagnostik

Diagnose Z64-1

E34.4	Konstitutioneller Hochwuchs	Q92.4	Chromosomenduplikat nur in Prometaphase sichtbar
Q92.0	Vollständige Trisomie, meiotische Non-disjunction	Q92.5	Chromosomenduplikat m so komplexen Rearrangements
Q92.1	Vollständige Trisomie, Mosaik (mitotische Non-disjunction)	Q92.6	Überzählige Marker-Chromosomen
Q92.2	Partielle Trisomie, Majorform	Q92.7	Triploidie u Polyploidie
Q92.3	Partielle Trisomie, Minorform	Q92.8	Sonst nbez Trisomien u partielle Trisomien Autosomen

Q92.9	Trisomie u partielle Trisomie Autosomen, nnbez	Z20.0	Kontakt m u Exposition ggü inf DarmKH
Q95.0	Balancierte Translokation u Insertion b normalen Individuum	Z20.1	Kontakt m u Exposition ggü Tuberkulose
Q95.1	Chromosomen-Inversion b normalen Individuum	Z20.2	Kontakt m u Expos ggb Inf, vorw d Geschl/Verkehr übertrag
Q95.2	Balanciert Rearrangement Autosomen b abn Individuum	Z20.3	Kontakt m u Exposition ggü Tollwut
Q95.3	Balanc Rearrangement Gonosom/Autosom b abn Individuum	Z20.4	Kontakt m u Exposition ggü Röteln
Q95.4	Individuen m Marker-Heterochromatin	Z20.5	Kontakt m u Exposition ggü Virushepatitis
Q95.5	Individuen m autosomaler Bruchstelle	Z20.6	Kontakt m u Expos ggü HIV [Human Immundefizienz-Virus]
Q95.8	So balanciert Chromosom-Rearrangement u Strukt-Marker	Z20.7	Kontakt m u Expos ggü Pedikul, Akarinos/and ParasitBef
Q95.9	Balanciert Chromosom-Rearrangement u Strukt-Marker, nnbez	Z20.8	Kontakt m u Exposition ggü sonst übertragbaren KH
R26.3	Immobilität	Z20.9	Kontakt m u Exposition ggü nnbez übertragbarer KH
R45.2	Unglücklichsein	Z22.0	Keimträger Typhus abdominalis
R45.3	Demoralisierung u Apathie	Z22.1	Keimträger andr infektiöser Darmkrankheiten
R45.5	Feindseligkeit	Z22.2	Keimträger Diphtherie
R45.6	Körperliche Gewalt	Z22.3	Keimträger andr nbez bakterieller Krankheiten
R45.8	Sonstige Symptome, die Stimmung betreffen	Z22.4	Keimträger von InfKH, vorwieg d Geschl/Verkehr übertrag
R46.0	Stark vernachlässigte Körperpflege	Z22.8	Keimträger sonst Infektionskrankheiten
R46.1	Besonders auffälliges äußeres Erscheinungsbild	Z22.9	Keimträger Infektionskrankheit, nnbez
R46.2	Seltsames u unerklärliches Verhalten	Z23.0	Notwendigkeit Impfung gg Cholera, nicht kombiniert
R46.3	Hyperaktivität	Z23.1	Notwendigkeit Impfung gg Typhus-Paratyphus [TAB], n komb
R46.4	Verlangsamung u herabgesetztes Reaktionsvermögen	Z23.2	Notwendigkeit Impfung gg Tuberkulose [BCG]
R46.5	Mißtrauen od ausweichendes Verhalten	Z23.3	Notwendigkeit Impfung gg Pest
R46.6	Unangemess Betroff/Beschäftigung m Streßereignissen	Z23.4	Notwendigkeit Impfung gg Tularämie
R46.7	Wortschwall/umständl Schildg verschleiern Grund Konsult	Z23.5	Notwendigkeit Impfung gg Tetanus, nicht kombiniert
R46.8	Sonst Symp t äußeres Erscheinungsbild/Verhalten	Z23.6	Notwendigkeit Impfung gg Diphtherie, nicht kombiniert
Z01.0	Visusprüfung u Untersuchung Augen	Z23.7	Notwendigkeit Impfung gg Keuchhusten [Pertussis], n komb
Z01.1	Hörprüfung u Untersuchung Ohren	Z23.8	Notwendigkeit Impfung gg so einzelne bakt KH
Z01.2	Untersuchung Zähne	Z24.0	Notwendigkeit Impfung gg Poliomyelitis
Z01.3	Messung Blutdruck	Z24.1	Notw Impfung gg Virusenzephalitis, d Arthropoden übertrag
Z01.5	Diagnostische Haut- u Sensibilisierungstestung	Z24.2	Notwendigkeit Impfung gg Tollwut
Z01.88	Sonstige näher bezeichnete spezielle Untersuchungen	Z24.3	Notwendigkeit Impfung gg Gelbfieber
Z02	Untersuchung u Konsultation aus administrativen Gründen	Z24.4	Notwendigkeit Impfung gg Masern, nicht kombiniert
Z03.6	Beobachtung b Verdacht auf tox Wirkung aufgenomm Subst	Z24.5	Notwendigkeit Impfung gg Röteln, nicht kombiniert
Z03.8	Beobachtung b sonst Verdachtsfällen	Z24.6	Notwendigkeit Impfung gg Virushepatitis
Z03.9	Beobachtung b Verdachtsfall, nnbez	Z25.0	Notwendigkeit Impfung gg Mumps, nicht kombiniert
Z04.8	Untersuchung u Beobachtung aus sonst nbez Gründen	Z25.1	Notwendigkeit Impfung gg Grippe [Influenza]
Z08.0	Nachunters nach chir Eingriff wg BNB	Z25.8	Notwendigkeit Impfung gg sonst nbez einzelne VirusKH
Z08.1	Nachunters nach Strahlenther wg BNB	Z26.0	Notwendigkeit Impfung gg Leishmaniose
Z08.2	Nachunters nach Chemother wg BNB	Z26.8	Notwendigkeit Impfung gg sonst nbez einzelne InfKH
Z08.7	Nachunters nach KombTher wg BNB	Z26.9	Notwendigkeit Impfung gg nnbez Infektionskrankheit
Z08.8	Nachunters nach so Behandlung wg BNB	Z27.0	Notw Impf gg Cholera m Para-/Typhus [Cholera+TAB]
Z08.9	Nachunters nach nnbez Behandlung wg BNB	Z27.1	Notw Impfung gg Diphtherie-Pertussis-Tetanus [DPT]
Z09.0	Nachunters nach chir Eingriff wg andr KH-zustände	Z27.2	Notw Impf gg Diph-Pertuss-Tetan Para-/Typhus[DPT+TAB]
Z09.1	Nachunters nach Strahlentherapie wg and KH-zustände	Z27.3	Notw Impf gg Diph-Pertuss-Tetan Poliomyelitis [DPT+Polio]
Z09.2	Nachunters nach Chemotherapie wg andr KH-zustände	Z27.4	Notw Impfung gg Masern-Mumps-Röteln [MMR]
Z09.3	Nachuntersuchung nach Psychotherapie	Z27.8	Notw Impfung gg sonst Kombinationen von InfKH
Z09.4	Nachuntersuchung nach Frakturbehandlung	Z27.9	Notw Impfung gg nnbez Kombinationen von InfKH
Z09.7	Nachunters nach KombBeh wg and Kh-zustände	Z28	Nicht durchgeführte Impfung [Immunisierung]
Z09.80	Nachuntersuchung nach Organtransplantation	Z29.0	Isolierung als prophylaktische Maßnahme
Z09.88	Nachunters nach sonst Behandlung wg and KH-zustände	Z29.1	Immunprophylaxe
Z09.9	Nachunters nach nnbez Behandlung wg and KH-zustände	Z29.2	Sonstige prophylaktische Chemotherapie
Z10	Allg Reihenuntersuchung bestimmter Bevölkerungsgruppen	Z29.8	Sonstige nbez prophylaktische Maßnahmen
Z11	Spez Verf z Unt auf inf u paras KH	Z29.9	Prophylaktische Maßnahme, nnbez
Z12.0	Spez Verf z Unt nbez Magen	Z30.0	Allgemeine Beratung zu Fragen Kontrazeption
Z12.1	Spez Verf z Unt nbez Darmtrakt	Z30.1	Einsetzen Pessar (intraut) z Kontrazeption
Z12.2	Spez Verf z Unt nbez Atmungsorg	Z30.3	Auslösung Menstruation
Z12.3	Spez Verf z Unt nbez Mamma [Brustdrüse]	Z30.4	Überwachung medikamentöse Kontrazeption
Z12.4	Spez Verf z Unt nbez Cervix uteri	Z30.5	Überwachung von Patientinnen mit Pessar
Z12.5	Spez Verf z Unt nbez Prostata	Z30.8	Sonstige kontrazeptive Maßnahmen
Z12.6	Spez Verf z Unt nbez Harnblase	Z30.9	Kontrazeptive Maßnahme, nnbez
Z12.8	Spez Verf z Unt nbez sonst Lok	Z31.5	Genetische Beratung
Z12.9	Spez Verf z Unt auf NB, nnbez	Z31.6	Allg Berat i Zus m Fertilisat
Z13.0	Spez Verf z Unt KH Blut/blutb Org u best Stör m Bet ImmSys	Z31.8	Sonstige fertilisationsfördernde Maßnahmen
Z13.1	Spez Verf z Unt Diab mellit	Z31.9	Fertilisationsfördernde Maßnahme, nnbez
Z13.2	Spez Verf z Unt Ernährungsstörungen	Z40.08	Prophylakt OP wg Risikofaktoren iVm BNB, sonst
Z13.4	Spez Verf z Unt best EntwicklStör i Kindheit	Z40.8	Sonstige prophylaktische Operation
Z13.5	Spez Verf z Unt Augen/OhrenKH	Z40.9	Prophylaktische Operation, nnbez
Z13.6	Spez Verf z Unt kardiovaskulär KH	Z41.8	So Maßn aus and Gründen als WdHerst GesundhZust
Z13.7	Spez Verf z Unt angeb Fehlb, Deform u ChromosAn	Z41.9	Maßn aus and Gründen als WdHerst GesundhZust, nnbez
Z13.8	Spez Verf z Unt sonst nbez KH od Stör	Z43.80	Versorgung eines Thorakostomas
Z13.9	Spez Verf z Unters, nnbez	Z43.88	Versorgung sonstiger künstlicher Körperöffnungen

Z43.9	Versorgung nbez künstlichen Körperöffnung	Z72.9	Problem mit Bezug auf Lebensführung, nbez
Z44.2	Versorgen m u Anpassen Augenprothese	Z73	Probl m Bez Schwierigk b Lebensbewält
Z45.1	Anpassung u Handhabung Infusionspumpe	Z74.0	Probl m Bez HilfsBed wg eingeschränkter Mobilität
Z45.20	Anpassung u Handhab operativ implan Kath-verw-Syst	Z74.1	Probl m Bez PflegBed, Notw Hilfestell b Körperpfl
Z45.29	Anpassungs u Handhab sonst u nbez vask Zugang	Z74.2	Probl m Bez PflegBed, Notw HilfeLeistg im Haush
Z45.3	Anpassung u Handhabung implantiertes Hörgerät	Z74.3	Probl m Bez PflegBed, Notw ständ Beaufsicht
Z45.80	Anpassung u Handhab Neurostimulator	Z74.8	Sonst Probleme mit Bezug auf Pflegebedürftigkeit
Z45.81	Überprüf FunktParam Zwerchfellstimulator	Z74.9	Problem m Bez PflegBed, nbez
Z45.82	Überprüf FunktParam Medikamentenpumpe	Z76.0	Ausstell wdh Verordn
Z45.83	Anpassung u Handhab herzunterstützenden Syst	Z76.1	GesundhÜberwach u Betr Findelkind
Z45.84	Anpassung u Handhabung Bronchialstent	Z76.2	GesundhÜberwach u Betr und gesund Säugl u Kind
Z45.85	Anpassung u Handhabung Trachealstent	Z76.4	And i GesundhBetrEinr aufgenommen Person
Z45.88	Anpassung u Handhab so implant med Gerät	Z76.8	Pers, die GesundhW aus so best nbez Grund i Anspr nehmen
Z45.9	Anpassung u Handhabung implantiertes med Gerät, nbez	Z76.9	Pers, die GesundhW aus best nbez Gründen in Anspr nehm
Z46.0	Versorgen m u Anpassen Brille od Kontaktlinsen	Z80.0	BNB Verdauungsorgane in Familienanamnese
Z46.1	Versorgen m u Anpassen Hörgerät	Z80.1	BNB Trachea, Bronchien od Lunge in Familienanamnese
Z46.2	Versorg/Anpass and med Gerät/HilfMitt f NS/spez SinnOrg	Z80.2	BNB and Atmungs-/inrathor Organe in Familienanamnese
Z46.3	Versorgen m u Anpassen Zahnprothese	Z80.5	BNB Hamorgane in Familienanamnese
Z46.4	Versorgen m u Anpassen von kieferorthopäd Geräten	Z80.6	Leukämie in Familienanamnese
Z46.8	Versorg/Anpassen so nbez med Geräte od Hilfsmittel	Z80.7	And BNB lymphat/blutbild/verwandtes Gew in Familienanam
Z46.9	Versorgen m u Anpassen nbez med Gerät od Hilfsmittel	Z80.8	BNB sonst Organe u Systeme in Familienanamnese
Z48.0	Kontrolle Verbände u Nähte	Z80.9	BNB in Familienanamnese, nbez
Z51.6	Desensibilisierung ggü Allergenen	Z81	Psych KH od VerhStör i FamilAnam
Z52.01	Stammzellenspender	Z82	Best Behind od chron KH i FamAn, z Schäd od Behind führ
Z52.08	Spender sonst Blutbestandt	Z83.1	Infekt od paras KH i FamilAnam
Z52.3	Knochenmarkspender	Z83.2	KH Blut/blutb Org u best Stör m Bet ImmSys i FamilAnam
Z52.4	Nierenspender	Z83.3	Diabetes mellitus in Familienanamnese
Z52.5	Korneaspender	Z83.4	And endokr/Ernährungs-/StoffwechselKH in Familienanam
Z52.6	Leberspender	Z83.5	Augen-/OhrenKH i FamilAnam
Z52.7	Herzspender	Z83.6	KH Atemwege i FamilAnam
Z52.8	Spender sonstiger Organe od Gewebe	Z83.7	KH Verdauungssystem in Familienanamnese
Z52.9	Spender nbez Organ od Gewebe	Z84.0	KH Haut u Unterhaut i FamilAnam
Z53	Pers, die GesW wg spez Maßn aufges, die aber n durchgef	Z84.1	KH Niere od Ureter in Familienanamnese
Z65	Kontaktanl m Bez and psychosoz Umständ	Z84.2	Andere KH Urogenitalsystem in Familienanamnese
Z71	Pers, GesundhW z Zw Berat/ärztl Konsult i Anspr nehm, aonkl	Z84.3	Konsanguinität i FamilAnam
Z72.8	Sonst Probleme mit Bezug auf Lebensführung	Z84.8	Sonst nbez KH od Zustände in Familienanamnese

Prozedur Z64-2

92.18.04†↔ GkSz z Lokd: Gkörpszn m Rdj: M Gb v rkmk Thyreotr (rhTSH)

ADRG Z65

Beschwerden, Symptome, andere Anomalien und Nachbehandlung

Hauptdiagnose in Tabelle Z65-1

DRG Z65Z

Beschwerden, Symptome, andere Anomalien und Nachbehandlung

Diagnose Z65-1

G93.3	Chronisches Müdigkeitssyndrom	R41.1	Anterograde Amnesie
P35.0	Rötelnembryopathie	R41.2	Retrograde Amnesie
P83.3	So u nbez Ödem, für Feten u Neugeborenes spezifisch	R41.3	Sonstige Amnesie
Q86.0	Alkohol-Embryopathie (mit Dysmorphien)	R41.8	So u nbez Sympt Erkennungsvermögen/Bewußtsein
Q86.1	Antiepileptika-Embryopathie	R52.0	Akuter Schmerz
Q86.2	Warfarin-Embryopathie	R52.1	Chronischer unbeeinflussbarer Schmerz
Q86.8	Sonst angeborene Fehlbildungssynd bek äußere Ursachen	R52.2	Sonstiger chronischer Schmerz
Q87.4	Marfan-Syndrom	R52.9	Schmerz, nbez
Q89.4	Siamesische Zwillinge	R53	Unwohlsein u Ermüdung
Q89.7	Multiple angeborene Fehlbildungen, aonkl	R60.0	Umschriebenes Ödem
Q89.8	Sonstige nbez angeborene Fehlbildungen	R60.1	Generalisiertes Ödem
Q89.9	Angeborene Fehlbildung, nbez	R60.9	Ödem, nbez
Q99.2	Fragiles X-Chromosom	R64	Kachexie
Q99.9	Chromosomenanomalie, nbez	R68.0	Hypothermie, n in Verbind m niedriger Umgebungstemp
R18	Aszites	R68.1	Unspezifische Symptome im Kleinkindalter
R23.0	Zyanose	R68.8	Sonstige nbez Allgemeinsymptome
R23.1	Blässe	R70.0	Beschleunigte Blutkörperchensenkungsreaktion
R23.2	Gesichtsrötung [Flush]	R70.1	Veränderte Plasmaviskosität

R74.0	Erhöhter Transaminasewert/Laktat-Dehydrog-Wert [LDH]	R87.0	Abnormer Enzymwert in UntMat weibl GenitOrganen
R74.8	Sonstige abnorme Serumenzymwerte	R87.1	Abnormer Hormonwert in UntMat weibl GenitOrganen
R74.9	Abnormer Wert nnbez Serumenzyme	R87.2	Abn Wert so Drog/AM/biolakt Subst UM weibl GenitOrg
R78.1	Nachweis von Opiaten im Blut	R87.3	Abn Wert Subst vorw nmed Herk UntMat weibl GenitOrg
R78.2	Nachweis von Kokain im Blut	R87.4	Abnorme immun Bef in UntMat weibl GenitOrg
R78.3	Nachweis von Halluzinogenen im Blut	R87.5	Abnorme mikrobiol Bef in UntMat weibl GenitOrg
R78.4	Nachweis so Drogen m Abhängigkeitspotential im Blut	R87.7	Abnorme histol Bef in UntMat aus weibl GenitOrg
R78.5	Nachweis psychotroper Drogen im Blut	R87.8	So abn Bef in UntMat aus weibl GenitOrg
R78.6	Nachweis Steroide im Blut	R87.9	Nnbez abn Bef in UntMat aus weibl GenitOrg
R78.7	Nachweis abnormer Schwermetall-Blutwert	R89.0	Abnorm Enzymwert in UntMat and KörpOrg/-Syst/-Gew
R78.8	Nachweis so nbez Substanzen normalerweise n im Blut	R89.1	Abnorm Hormonwert in UntMat and KörpOrg/-Syst/-Gew
R78.9	Nachweis nnbez Substanz normalerweise n im Blut	R89.2	Abn Wert so Drog/AM/biol akt Subst UM and KöOrg/sy/gw
R79.0	Abnormer Mineral-Blutwert	R89.3	Abn Wert Subst vorw nmed Herk UM and KöOrg/sys/gew
R79.8	Sonstige nbez abnorme Befunde Blutchemie	R89.4	Abn immun Befund in UntMat and KöOrg/-Syst/-Gewebe
R79.9	Abnormer Befund Blutchemie, nnbez	R89.5	Abn mikrobiol Befund in UntMat and KöOrg/-Syst/-Gewebe
R82.1	Myoglobinurie	R89.6	Abn zytol Befund in UntMat and KöOrg/-Syst/-Gewebe
R82.6	Abnorme Urinwerte Subst vorwieg nichtmed Herkunft	R89.7	Abn histol Befund in UntMat and KöOrg/-Syst/-Gewebe
R84.0	Abnormer Enzymwert in UntMat Atemwege u Thorax	R89.8	So abn Bef in UntMat and KöOrg/-Syst/-Gewebe
R84.1	Abnormer Hormonwert in UntMat Atemwege u Thorax	R89.9	Nnbez abn Bef in UntMat and KöOrg/-Syst/-Gewebe
R84.2	Abn Wert so Drog/AM/biol akt Subst UntMat Atemw/Thorax	R93.8	Abnorm Befund bildgeb Diagnostik so nbez Körperstrukturen
R84.3	Abn Wert Subst vorw nmed Herk UntMat Atemwege/Thorax	Z48.8	Sonst nbez Nachbehandlung nach chirurgischem Eingriff
R84.4	Abnorme immun Bef in UntMat Atemwege/Thorax	Z48.9	Nachbehandlung nach chirurgischem Eingriff, nnbez
R84.5	Abnorme mikrobiol Bef in UntMat Atemwege/Thorax	Z51.4	Vorbereitung auf nachfolgende Behandlung, aonkl
R84.6	Abnorme zytol Bef in UntMat Atemwege/Thorax	Z51.83	Opiatsubstitution
R84.7	Abnorme histol Bef in UntMat Atemwege/Thorax	Z51.88	Sonstige nbez medizinische Behandlung
R84.8	So abn Bef in UntMat Atemwege/Thorax	Z51.9	Medizinische Behandlung, nnbez
R84.9	Nnbez abn Bef in UntMat Atemwege/Thorax	Z94.9	Zustand nach Organ- od Gewebetransplantation, nnbez

ADRG Z66

Vorbereitung zur Lebendspende

Hauptdiagnose in Tabelle Z66-1

DRG Z66Z

Vorbereitung zur Lebendspende

Hauptdiagnose Z66-1

Z00.5 Untersuchung potentieller Organ-/Gewebespender

Funktion

OR-Prozeduren ohne Bezug

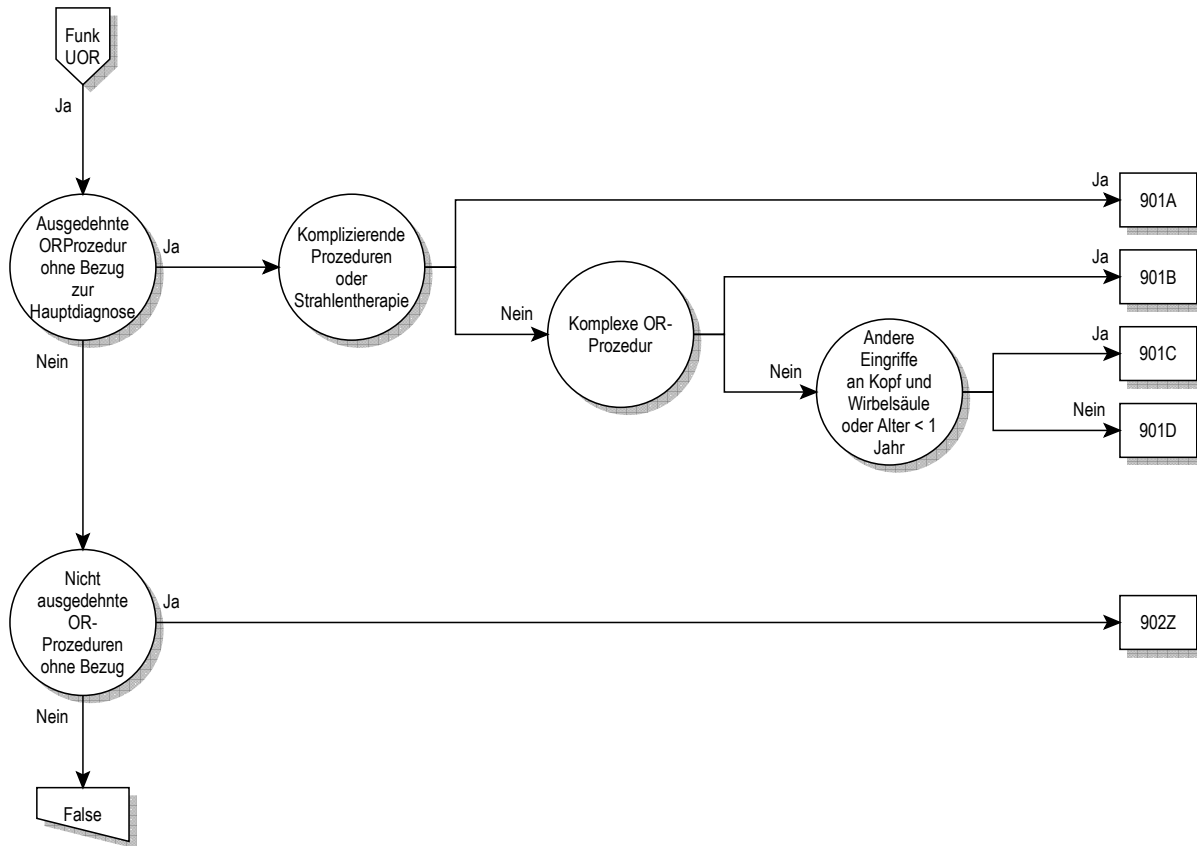

OR-Prozeduren ohne Bezug

OR-Prozeduren ohne Bezug

ADRG 901

Ausgedehnte OR-Prozedur ohne Bezug zur Hauptdiagnose

Jede OR-Prozedur außer Tabelle 901-1 und jede OR-Prozedur außer Tabelle 901-2

DRG 901A

Ausgedehnte OR-Prozedur ohne Bezug zur Hauptdiagnose mit komplizierenden Prozeduren oder Strahlentherapie

Komplizierende Prozeduren oder Prozedur in Tabelle 901-2

DRG 901B

Ausgedehnte OR-Prozedur ohne Bezug zur Hauptdiagnose ohne komplizierende Prozeduren, ohne Strahlentherapie, mit komplexer OR-Prozedur

Komplexe OR-Prozeduren

DRG 901C

Ausgedehnte OR-Prozedur ohne Bezug zur Hauptdiagnose ohne komplizierende Prozeduren, ohne Strahlentherapie, ohne komplexe OR-Prozedur, mit anderem Eingriff an Kopf und Wirbelsäule oder Alter < 1 Jahr

Prozedur in Tabelle 901-3 oder Alter < 1 Jahr

DRG 901D

Ausgedehnte OR-Prozedur ohne Bezug zur Hauptdiagnose ohne komplizierende Prozeduren, ohne Strahlentherapie, ohne komplexe OR-Prozedur, ohne anderen Eingriff an Kopf und Wirbelsäule, Alter > 0 Jahre

Prozedur 901-1

04.06.00↔	Sonstige Exz von kran oder peripheren Ggl, n.n.bez.	04.49.16↔	Sonstige Dekompr oder Lös von Adhäs an Nerven d Fußes
04.06.10↔	Exzision von intrakraniellen Ganglien	04.49.99↔	S Dkmp r o Lös v Adhäs an snst prph Nn o Gngl, S
04.06.20↔	Exzision von sonstigen peripheren Ganglien	04.93.00↔	Entf d Elektrod(n) e peripheren Neurostim, n.n.bez.
04.06.99↔	Sonstige Exz von kran oder peripheren Ggl, sonstige	04.93.10↔	Entf d Elkt rd(n) e prph Neurstm, Stbl, Enzlsys
04.07.00↔	Sonstige Exz o Avuls von kran o periph Nn, n.n.bez.	04.93.11↔	Entf d Elkt rd(n) e prph Neurstm, Stbl, Mhrlsys
04.07.10↔	Exzision eines Nerven zur Transplantation	04.93.20↔	Entf d Elkt rd(n) e prph Neurstm, Plttnl, Enzlsys
04.07.11↔	Entfernung eines Nervenstransplantates	04.93.21↔	Entf d Elkt rd(n) e prph Neurstm, Plttnl, Mhrlsys
04.07.20↔	Sonstige Exzision oder Avulsion von intrakraniellen Nerven	04.93.40↔	Entfernen einer Vagusnervelektrode
04.07.30↔	Sonstige Exzision oder Avulsion von extrakraniellen Hirnnerven	04.93.99↔	Entf d Elektrod(n) e peripheren Neurostim, sonstige
04.07.40↔	Sonstige Exzision oder Avulsion des Plexus brachialis	05.89↔	Sonstige Operation an sympathischem Nerv oder Ganglion
04.07.41↔	Sonstige Exzision oder Avulsion von Nerven der Schulter	05.9↔	Sonstige Operationen am Nervensystem
04.07.42↔	Sonstige Exz oder Avuls von Nerven d Armes und d Hand	08.11.00↔	Biopsie am Augenlid, n.n.bez.
04.07.43↔	So Exz o Avuls von Nn d Rumpfes und d unteren Extrem	08.11.10↔	Geschlossene (Nadel-) Biopsie am Augenlid
04.07.99↔	Sonstige Exz o Avuls von kran o periph Nn, sonstige	08.11.20↔	Offene Biopsie am Augenlid
04.08.00↔	Optikusscheidenfensterung, n.n.bez.	08.11.99↔	Biopsie am Augenlid, sonstige
04.08.10↔	Sonstige Operationen am N. opticus	08.21↔	Exzision eines Chalazions
04.08.99↔	Optikusscheidenfensterung, sonstige	08.33↔	Bhb e Bphpts d Rs o Vrlg d M. lvt plp o sein Apneur
04.2x.00↔	Destr von kran und peripheren Nerven und Ggl, n.n.bez.	08.38↔	Korrektur einer Lidretraktion
04.2x.10↔	Destruktion von intrakraniellen Hirnnerven und Ganglien	08.49.00↔	Sonstiger Eingr zur Korr e Entrop o Ektrop, n.n.bez.
04.2x.20↔	Destruktion von extrakraniellen Hirnnerven	08.49.10↔	S Engr z Krr e Entrp o Ektrop, Op an D Ldrtrktrn
04.2x.30↔	Destruktion des Plexus brachialis	08.49.11↔	So Eingr zur Korr e Entrp o Ektrop, Rep e Lidlamelle
04.2x.31↔	Destruktion von Nerven der Schulter	08.49.99↔	Sonstiger Eingr zur Korr e Entrop o Ektrop, sonstige
04.2x.32↔	Destruktion von Nerven des Armes und der Hand	08.52↔	Blepharorrhaphie
04.2x.33↔	Destruktion von Nerven des Rumpfes und Plexus lumbosacralis	08.70↔	Plastische Rekonstruktion des Augenlids, n.n.bez.
04.2x.34↔	Destruktion von Nerven des Beines und des Fußes	08.71↔	D Lidrand umfassende Plast Reko d Lids, Part Tiefe
04.2x.39↔	Destruktion von sonstigen peripheren Nerven oder Ganglien	08.72↔	Sonstige plastische Rekonstruktion d Lids, Part Tiefe
04.2x.99↔	Destr von kran und peripheren Nerven und Ggl, sonstige	08.73.00↔	D Ldrnd umfss Plst Rk d Lds, vil Tief, n.n.bz.
04.43.00↔	Entlastung am Karpaltunnel, n.n.bez.	08.73.10↔	Verschiebeplastik der Lidkante
04.43.10↔	Entlastung am Karpaltunnel, endoskopisch	08.73.99↔	D Lidrand umfassende Plast Reko d Lids, volle Tief, So
04.43.99↔	Entlastung am Karpaltunnel, sonstige	08.74.00↔	Sonstige Plast Reko d Lids, volle Tiefe, n.n.bez.
04.44↔	Entlastung am Tarsaltunnel	08.74.10↔	Oberlidverlängerung
04.49.00↔	So Dekompr o Lös v Adhäs an periph N o Gangl, n.n.bez.	08.74.99↔	Sonstige Plast Reko d Lids, volle Tiefe, sonstige
04.49.10↔	Sonstige Dekompr oder Lös von Adhäs a Plexus brachia	08.82↔	Versorg e Risswund d Lids, D Lidrand umfss, Part Tief
04.49.11↔	Sonstige Dekompr oder Lös von Adhäs an Nn d Schulter	08.83↔	Sonstige Versorgung e Risswunde d Lids, Part Tiefe
04.49.12↔	Sonstige Dekompr oder Lös von Adhäs an Nerven d Armes	08.84↔	Vrsrg e Rsswnd d Lds, D Ldrnd umfss, vil Tief
04.49.13↔	Sonstige Dekompr oder Lös von Adhäs an Nerven d Hand	08.85↔	Sonst Versorgung einer Risswunde des Augenlids, volle Tief
04.49.14↔	S Dkmp r o Lös v Adhäs a Plxs lmbsc, Leist u Bcknb	08.86↔	Rhytidektomie am Unterlid
04.49.15↔	Sonstige Dekompr oder Lös von Adhäs an Nn d Beines	08.87↔	Rhytidektomie am Oberlid

08.89.00↔	Sonstige plastische Rekonstruktion des Augenlids, n.n.bez.	21.4x.10↔	Resektion der Nase, partiell, nicht histographisch kontrolliert
08.89.10↔	Plast Reko d Lids, medialer o lateraler Lidwinkel	21.4x.11↔	Resektion der Nase, partiell, histographisch kontrolliert
08.89.11↔	Plastische Rekonstruktion d Augenlids d Hebung d Augbr	21.4x.20↔	Resektion der Nase, subtotal, nicht histographisch kontrolliert
08.89.12↔	Plast Reko d Lids d Entf e Fettgewebeprolapses d Orb	21.4x.21↔	Resektion der Nase, subtotal, histographisch kontrolliert
08.89.13↔	Plast Reko d Lids d Oberflächenbehandlung m Laser	21.4x.30↔	Resektion der Nase, total, nicht histographisch kontrolliert
08.89.14↔	Plast Reko d Lids d sonstige Oberlidverlängerung	21.4x.31↔	Resektion der Nase, total, histographisch kontrolliert
08.89.15↔	Plast Rekonstruktion d Lids d Unterlidverlängerung	21.4x.99↔	Sonstige Resektion der Nase
08.89.99↔	Sonstige plastische Rekonstruktion des Augenlids, sonstige	21.5↔	Submuköse Resektion des Nasenseptums
09.20↔	Exzision einer Tränendrüse, n.n.bez.	21.61↔	Konchektomie durch Kauterisation oder Kryochirurgie
09.21↔	Exzision einer Läsion der Tränendrüse	21.62↔	Frakturierung der Nasenmuscheln
09.22↔	Sonstige partielle Resektion einer Tränendrüse	21.69.00↔	Sonstige Konchektomie, n.n.bez.
09.23↔	Totale Resektion einer Tränendrüse	21.69.10↔	Konchotomie und Abtragung von hinteren Enden
10.6x.00↔	Versorgung einer Konjunktivaverletzung, n.n.bez.	21.69.11↔	Submuköse Resektion (Turbinoplastik)
10.6x.10↔	Versorgung einer Konjunktivaverletzung, durch Naht	21.69.12↔	Sonstige Operationen an der unteren Nasenmuschel
10.6x.99↔	Sonstige Versorgung einer Konjunktivaverletzung	21.69.99↔	Sonstige Konchektomie, sonstige
13.11↔	Intrakapsuläre Exzision d Linse d inf temporalen Zugang	21.83.00↔	Totale plastische Nasenrekonstruktion, n.n.bez.
13.19↔	Sonstige intrakapsuläre Exzision der Linse	21.83.10↔	Septorhpl m Korr d Knorp o d Kn, m lok autog Tx
13.2↔	Extrakaps Exzision d Linse d lineares Extrakverf	21.83.11↔	Sptrhpl m Krr d Knrp o d Kn,m dst autg Tx,allg o xng Tx
13.3↔	Extrakaps Exzision d Lins d einf Aspir (u Irrig) Verf	21.83.12↔	Septorhinoplastik mit Korrektur des Knochens und des Knorpels
13.41↔	Phakoemulsifikation und Aspiration eines Katarakts	21.83.20↔	Tot Plast Nasenrekonstruktion m Implant von allopl Mat
13.42↔	Mech Phakofragm und Aspir e Katarakt d post Zugang	21.83.99↔	Totale plastische Nasenrekonstruktion, sonstige
13.43↔	Mech Phakofragmentation und And Aspir e Katarakt	21.84↔	Revision einer Rhinoplastik
13.51↔	Extrakaps Exzision d Linse d inf temporalen Zugang	21.85↔	Augmentationsrhinoplastik
13.59↔	Sonstige extrakapsuläre Exzision der Linse	21.86.00↔	Rhinoplastik der Nasenweichteile, n.n.bez.
13.64↔	Diszision einer Sekundärmembran [nach Katarakt]	21.86.10↔	Rhinoplastik der Nasenweichteile, äußere Nase
13.65↔	Exzision einer Sekundärmembran [nach Katarakt]	21.86.11↔	Rhinoplastik mit lokalen oder distalen Lappen
13.66↔	Mech Fragmentation einer Sekundärmembran [nach Katarakt]	21.86.99↔	Rhinoplastik der Nasenweichteile, sonstige
13.69↔	Sonstige Kataraktextraktion	21.87↔	Sonstige Rhinoplastik
13.8↔	Entfernen einer Intraokularlinse	21.88.00↔	Sonstige Septumplastik, n.n.bez.
13.90↔	Operation an der Linse, n.a.klass.	21.88.10↔	Septumplastik, Septumunterfütterung
13.91↔	Einsetzen von intraokulärer teleskopischer Prothese	21.88.11↔	Sptmpl, Vrschl e Sptmprfrion m SchleimhVrschieblppn
13.92↔	Kapsulotomie an der Linse	21.88.12↔	Septumplastik, Plastische Korrektur ohne Resektion
13.93↔	Verschluss eines Defektes an der Linse mit Gewebekleber	21.88.13↔	Septumplastik, Plastische Korrektur mit Resektion
13.99↔	Sonstige Operationen an der Linse, sonstige	21.88.14↔	Sptmpl, Plst Rk d Nsnspt, m lk autg Tx (Austauschplstk)
14.19↔	S diagn Mssnhm an Rt, Chorioidea, Glskörp u hnt Agkm	21.88.15↔	Sptmpl, Plst Rk d Nsnspt, m dst autg Tx, allg o xng Tx
14.26↔	Destruktion einer chorioretinalen Läsion durch Radiotherapie	21.88.99↔	Sonstige Septumplastik, sonstige
14.27↔	Destr e chorioret Läsion d Implant e Strahlenquelle	21.89↔	Sonst plastische Rekonstruktion und Operationen an der Nase
14.71.00↔	Entfernen des Glaskörpers (anterioren Zugang), n.n.bez.	21.91↔	Lösung von Synechien der Nase
14.71.10↔	Vordere Vitrektomie über Pars plana	26.21↔	Marsupialisation einer Speicheldrüsenzyste
14.71.19↔	Sonstige Vitrektomie über Pars plana	26.29.00↔	Sonstige Exzision einer Läsion an einer Speicheldrüse, n.n.bez.
14.71.99↔	Entfernen des Glaskörpers (anterioren Zugang), sonstige	26.29.10↔	Destruktion einer Speicheldrüse, n.n.bez.
14.72↔	Sonstiges Entfernen des Glaskörpers	26.29.99↔	Sonstige Exzision einer Läsion an einer Speicheldrüse, sonstige
14.73.00↔	Mechanische Vitrektomie (anterioren Zugang), n.n.bez.	26.30↔	Sialoadenektomie, n.n.bez.
14.73.10↔	Mech Vitrekt (anterioren Zugang), ParsplanaVitrekt	26.31.00↔	Partielle Sialoadenektomie, n.n.bez.
14.73.19↔	Mechanische Vitrektomie durch sonstigen anterioren Zugang	26.31.10↔	Partielle Parotidektomie ohne intraoperatives Fazialismonitoring
14.73.99↔	Mechanische Vitrektomie (anterioren Zugang), sonstige	26.31.11↔	Partielle Parotidektomie mit intraoperatives Fazialismonitoring
14.74↔	Sonstige mechanische Vitrektomie	26.31.99↔	Partielle Sialoadenektomie, sonstige
14.79↔	Sonstige Operationen am Glaskörper	26.32.00↔	Vollständige Sialoadenektomie, n.n.bez.
14.9x.00↔	So Op an Ret, Chorioidea und hint Augkam, n.n.bez.	26.32.10↔	Vollst Parotidekt m Erh d N. faz, oh intraop Fazialm
14.9x.10↔	Sonstige Operation, Rotation der Netzhaut	26.32.11↔	Vollst Parotidekt m Erh d N. faz, m intraop Fazialm
14.9x.20↔	Fxierng v Mrkpl f d Strhlth an Rt, Chorioidea u hnt Agkm	26.32.20↔	Vollständige Parotidektomie m Resektion und Reko d N. faz
14.9x.21↔	Entf v Mrkpl f d Strhlth an Rt, Chorioidea u hnt Agkm	26.32.30↔	Vollständige Resektion Glandula submandibularis
14.9x.22↔	Lgkrktr e str Appl an Rt, Chorioidea u hnt Agkm	26.32.99↔	Vollständige Sialoadenektomie, sonstige
14.9x.23↔	Entf e str Appl an Ret, Chorioidea und hint Augkam	27.23.00↔	Biopsie an der Lippe, n.n.bez.
14.9x.99↔	So Op an Ret, Chorioidea und hint Augkam, So	27.23.10↔	Geschlossene (Nadel-) Biopsie an der Lippe
20.01↔	Myringotomie mit Paukenröhrcheneinlage	27.23.20↔	Offene Biopsie (mit Inzision) an der Lippe
20.1↔	Entfernen einer Paukendrainage	27.23.99↔	Biopsie an der Lippe, sonstige
21.07↔	Stllng e Epstx d Exz v ns Mks u Hauttx an Spt u lt Nswnd	28.6↔	Adenoidektomie ohne Tonsillektomie
21.1↔	Inzision an der Nase	28.7x.00↔	Blutstillung nach Tonsillektomie und Adenoidektomie, n.n.bez.
21.30↔	Lokale Exzision und Destr e Läsion an d Nase, n.n.bez.	28.7x.10↔	Blutstillung nach Tonsillektomie
21.31.00↔	Lokale Exzision und Destr e endonasale Läsion, n.n.bez.	28.7x.11↔	Blutstillung nach Adenoidektomie
21.31.10↔	Lokale Exzision einer endonasalen Läsion, Zugang endonasal	28.7x.99↔	Blutstillung nach Tonsillektomie und Adenoidektomie, sonstige
21.31.12↔	Destruktion einer endonasalen Läsion	30.01↔	Marsupialisation einer Larynxzyste
21.31.19↔	Lokale Exzision einer endonasalen Läsion, sonstige	30.09.00↔	Sonstige Exz o Destr von Läs o Gew a Larynx, n.n.bez.
21.31.99↔	Lokale Exzision und Destr e endonasale Läsion, sonstige	30.09.10↔	Exz o Destr von Läs o Gew a Larynx ohne Thyreotomie
21.32.00↔	Exz und lokale Destr e and Läsion an d Nase, n.n.bez.	30.09.11↔	Dekortikation / Stripping einer Stimmlippe, ohne Thyreotomie
21.32.10↔	Exz und Lok Destr e and Läs an d Nas, nicht hist kontr	30.09.20↔	Exz o Destr von Läs o Gew a Larynx, d Thyreotomie
21.32.11↔	Exz und lokale Destr e and Läs an d Nase, hist kontr	30.09.21↔	Dekortikation / Stripping einer Stimmlippe, durch Thyreotomie
21.32.99↔	Exz und lokale Destr e and Läsion an d Nase, sonstige	30.09.99↔	Sonstige Exz o Destr von Läs o Gew a Larynx, sonstige
21.4x.00↔	Resektion der Nase, n.n.bez.	30.21↔	Epiglottidektomie

30.22.00↔	Chordektomie, n.n.bez.	40.11.11↔	Off(Inzs)Biopsi zrv,sprklvklärm,axllärm o inguinIn Lymphkn
30.22.10↔	Chordektomie, endolaryngeal	40.11.20↔	Geschlossene [perkutane] [Nadel-] Biopsie von Lymphknoten
30.22.11↔	Chordektomie, durch Thyreotomie	40.11.99↔	Biopsie an einer lymphatischen Struktur, sonstige
30.22.99↔	Chordektomie, sonstige	40.19.00↔	Sonstige diagn Massnahm an Lymphat Strukturen, n.n.bez
31.45↔	Offene Biopsie an Larynx oder Trachea	40.19.10↔	Präpirtv Szntgr u Sndnmssng i Rhmnd SntnlLymphndktmie
33.31↔	Destruktion des N. phrenicus für Lungenkollaps	40.19.20↔	Intraop Sondm d Rdionkldmark i R d SntnlLymphndktmie
33.33↔	Pneumoperitoneum für Lungenkollaps	40.19.99↔	So diagn Massnahm an lymphat Strukturen, So
34.03↔	Rethorakotomie	40.21.00↔	Exzision eines tiefen zervikalen Lymphknotens, n.n.bez.
34.23.00↔	Biopsie an der Brustwand, n.n.bez.	40.21.10↔	Exz einzelner Lk u Lymphgefäße, zerv, oh Markierung
34.23.10↔	Geschlossene (Nadel-) Biopsie an der Brustwand	40.21.11↔	Exz einzl Lk u Lgf,zrv,m Rdionkldmark o Farbstmrk(Sent-Lyekt)
34.23.20↔	Offene Biopsie an der Brustwand	40.21.99↔	Exzision eines tiefen zervikalen Lymphknotens, sonstige
34.23.99↔	Biopsie an der Brustwand, sonstige	40.23.00↔	Exzision eines axillären Lymphknotens, n.n.bez.
34.3x.00↔	Exz oder Destr von Läs oder Gew d Mdst, n.n.bez.	40.23.10↔	Exzision eines axillären Lymphknotens, ohne Markierung
34.3x.10↔	Exzision von Läsion oder Gewebe des Mediastinums	40.23.11↔	Exz axllärm Lkn,m Rdionkldmark o Farbstmrk(Sent-Lyekt)
34.3x.20↔	Resektion von Läsion oder Gewebe des Mediastinums, n.n.bez.	40.23.99↔	Exzision eines axillären Lymphknotens, sonstige
34.3x.21↔	Res von Läs o Gew d Mdst, oh Res an mediast Organen	40.24.00↔	Exzision eines inguinalen Lymphknotens, n.n.bez.
34.3x.22↔	Rs v Läs o Gw d Mdst, m Lngnrs o Brstwndteilstktion	40.24.10↔	Exz e inguinalen Lymphkn, offen chir, ohne Markierung
34.3x.23↔	Resektion von Läs o Gew d Mdst, m Perikardtres	40.24.11↔	Exz inguinIn Lkn,o chr,m Rdionkldm o Farbstmrk(Sent-Lyekt)
34.3x.24↔	Resektion von Läs o Gew d Mdst, m prothetischem GefErs	40.24.20↔	Exzision eines inguinalen Lymphknotens, laparoskopisch
34.3x.25↔	Resektion von Läs o Gew d Mdst, m Lungenres und GefErs	40.24.99↔	Exzision eines inguinalen Lymphknotens, sonstige
34.3x.26↔	Res von Läs o Gew d Mdst, m Lungenres und Perikardtres	40.29.00↔	Einfache Exzision einer and lymphatischen Struktur, n.n.bez.
34.3x.27↔	Res von Läs o Gew d Mdst, m Perikardtres und GefErs	40.29.10↔	Exzision eines mediastinalen Lymphknotens, n.n.bez.
34.3x.28↔	Rs v Läs o Gw d Mdst, m Lngn u Prkrdrts u GFers	40.29.11↔	Exzision eines mediastinalen Lymphknotens, offen chirurgisch
34.3x.29↔	Resektion von Läsion oder Gewebe des Mediastinums, sonstige	40.29.12↔	Exzision eines mediastinalen Lymphknotens, thorakoskopisch
34.3x.30↔	Destruktion von Läsion oder Gewebe des Mediastinums	40.29.19↔	Exzision eines mediastinalen Lymphknotens, sonstige
34.3x.99↔	Exz oder Destr von Läs oder Gew d Mdst, sonstige	40.29.20↔	Exzision eines paraaortalen Lymphknotens
34.4x.00↔	Exzision oder Destr einer Läsion an d Bruw, n.n.bez.	40.29.30↔	Exzision eines iliakalen Lymphknotens
34.4x.10↔	Exzision einer Läsion an der Brustwand	40.29.70↔	Exzision eines Lymphangioms oder Hygroma cysticum
34.4x.20↔	Teilresektion einer Läsion an der Brustwand, n.n.bez.	40.29.80↔	Exz mehrerer abd Lymphknst (mit Leberbiop), n.n.bez.
34.4x.21↔	Teilresektion e Läsion an der Brustwand, ohne Rekonstruktion	40.29.81↔	Exz mhr abd Lymphknstt (m Lbrbiop), offn chr [StgLprt]
34.4x.22↔	Teilresektion einer Läsion an der Brustwand, mit Rekonstruktion	40.29.82↔	Exz mhr abd Lymphknstt (m Lbrbiop), lprsk [StGLprskpie]
34.4x.30↔	Rs e Läs an d Bruw, kompltt Rs d Strnms, n.n.bz.	40.29.89↔	Exz mehrerer abd Lymphknst (mit Leberbiop), sonstige
34.4x.31↔	Res e Läs an d Bruw, komplette Res d Sternums, oh Reko	40.29.99↔	Einfache Exzision einer and lymphatischen Struktur, sonst
34.4x.32↔	Res e Läs an d Bruw, komplette Res d Sternums, m Reko	43.42↔	Lokale Exzision von anderer Läsion oder Gewebe am Magen
34.4x.40↔	Destruktion einer Läsion an der Brustwand	43.49↔	Sonstige Destruktion von Läsion oder Gewebe am Magen
34.4x.99↔	Exzision oder Destr einer Läsion an d Bruw, sonstige	45.31↔	Sonstige lokale Exzision einer Läsion im Duodenum
34.85↔	Implantation eines Zwerchfellschrittmachers	45.32↔	Sonstige Destruktion einer Läsion im Duodenum
34.89.00↔	Sonstige Operationen am Zwerchfell, n.n.bez.	45.33↔	Lokale Exz von Läsion oder Gewebe im Dünnd, auss Duod
34.89.10↔	Sonstige Op a Zwerchfell, Inzis (Zwerchfellsplattung)	45.34↔	Sonst Destruktion e Läsion im Dünndarm, ausser Duodenum
34.89.99↔	Sonstige Operationen am Zwerchfell, sonstige	45.49↔	Sonstige Destruktion einer Läsion im Dickdarm
37.31.00↔	Perikardektomie, n.n.bez.	46.04↔	Resektion eines exteriorisierten Dickdarmsegments
37.31.10↔	Perikardektomie, partiell	46.40↔	Revision eines intestinalen Stomas, n.n.bez.
37.31.20↔	Perikardektomie, total	46.43.00↔	Sonstige Revision eines künstlichen Dickdarstomas, n.n.bez.
37.31.30↔	Adhäsiolyse am Perikard	46.43.10↔	Plastische Erweiterung oder Einengung eines Kolostomas
37.31.99↔	Perikardektomie, sonstige	46.43.11↔	Neueinpflanzung eines Kolostomas
38.01↔	Inzision von intrakraniellen Gefässen	46.43.12↔	Abtragung des vorverlagerten Teiles eines Kolostomas
38.06.00↔	Inzision von abdominalen Arterien, n.n.bez.	46.43.20↔	Umwandlung eines Kolostomas in ein kontinentes Stoma
38.06.10↔	Inzision von viszeralen Arterien, n.n.bez.	46.43.99↔	Sonstige Revision eines künstlichen Dickdarstomas, sonstige
38.06.11↔	Inzision des Truncus coeliacus	48.35.00↔	Lokale Exzision von rektaler Läsion oder Gewebe, n.n.bez.
38.06.12↔	Inzision der A. gastrica	48.35.10↔	Lk Schlnrs sbk Ez o Vlwxz (lkl, Sgm) v rk Läs o Gw edk
38.06.13↔	Inzision der A. hepatica	48.35.11↔	Lk Srs sbk Ez o VlZ lk v rk Läs o Gw, S Zg tr edk mkchir
38.06.14↔	Inzision der A. lienalis	48.35.20↔	Lokale Thermoablation von rektaler Läsion oder Gewebe
38.06.15↔	Inzision der A. renalis	48.35.21↔	Photodyn Therapie von rektaler Läsion oder Gew
38.06.16↔	Inzision der A. mesenterialis	48.35.29↔	Sonstige lokale Destr von rektaler Läsion oder Gewebe
38.06.17↔	Inzision der A. lumbalis	48.35.99↔	Lokale Exzision von rektaler Läsion oder Gewebe, sonstige
38.06.18↔	Inzision der A. iliaca	48.36↔	[Endoskopische] Polypektomie am Rektum
38.06.19↔	Inzision von viszeralen Arterien, sonstige	48.82↔	Exzision von Perirektalgewebe
38.06.99↔	Inzision von abdominalen Arterien, sonstige	49.02↔	Sonstige Inzision am Perianalgewebe
38.11↔	Endarterektomie von intrakraniellen Gefässen	49.03↔	Exzision von Marisken
38.51↔	Ligatur und Stripping von intrakraniellen Varizen	49.04↔	Sonstige Exzision am Perianalgewebe
39.49.00↔	Sonstige Revision nach vaskulärem Eingriff, n.n.bez.	49.39↔	Sonstige lokale Exz oder Destr von Läs oder Gew a Anus
39.49.10↔	Revision einer Gefäßanastomose	49.43↔	Kauterisierung von Hämorrhoiden
39.49.20↔	Revision eines vaskulären Implantates	49.44↔	Destruktion von Hämorrhoiden durch Kryotherapie
39.49.21↔	Wechsel eines vaskulären Implantates	49.45↔	Ligatur von Hämorrhoiden
39.49.22↔	Entfernung eines vaskulären Implantates	49.46.00↔	Exzision von Hämorrhoiden, n.n.bez.
39.49.30↔	Ersatz eines kardialen Conduit	49.46.10↔	Exzision von Hämorrhoiden, Stapler-Hämorrhoidopexie
39.49.99↔	Sonstige Revision nach vaskulärem Eingriff, sonstige	49.46.11↔	Exz von Hämorrhoiden, Ligatur e A. haemorrhoidalis
40.0↔	Inzision an lymphatischen Strukturen	49.46.12↔	Exz von Hämorrhoiden mit plastischer Rekonstruktion
40.11.00↔	Biopsie an einer lymphatischen Struktur, n.n.bez.	49.46.99↔	Exzision von Hämorrhoiden, sonstige
40.11.10↔	Off(Inzs)Biopsi mdiast,praaortln,iliakln o plvnn Lymphkn	49.6↔	Exzision am Anus

54.0x.00↔	Inzision an der Bauchwand, n.n.bez.	58.49.29↔	S Plst Rk d Urth, zweizeitig, erst Stzng, S Rk
54.0x.10↔	Inzision an d Bauchw, Extraperitoneale Drain d Bauchw	58.49.99↔	Sonstige plastische Rekonstruktion an der Urethra, sonstige
54.0x.99↔	Inzision an der Bauchwand, sonstige	58.6↔	Dilatation der Urethra
54.21.00↔	Laparoskopie, n.n.bez.	58.91↔	Inzision am Periuethralgewebe
54.21.10↔	Laparoskopie, Diagnostische Laparoskopie	58.92↔	Exzision am Periuethralgewebe
54.21.20↔	Laparoskopie, Zugangsweg f Chir (Ther) Interventionen	59.02↔	Sonst Lösung von perirenenalen o periureteralen Adhäsionen
54.21.30↔	Laparoskopie, Laparoskopie mit Drainage	59.95↔	Desintegration eines Harnsteins mit Ultraschall
54.21.99↔	Laparoskopie, sonstige	61.2↔	Exzision einer Hydrocele testis
54.22.00↔	Biopsie an Bauchwand oder Nabel, n.n.bez.	63.1↔	Exzision einer Varikozele und Hydrocele funiculi
54.22.10↔	Geschlossene [Nadel-] Biopsie an Bauchwand oder Nabel	63.2↔	Exzision einer Epididymis-Zyste
54.22.20↔	Offene Biopsie an Bauchwand oder Nabel	63.3↔	Exz von and Läs o Gew an Funic spermaticus und Epidid
54.22.99↔	Biopsie an Bauchwand oder Nabel, sonstige	63.94↔	Lösung von Adhäsionen am Funiculus spermaticus
54.3x.00↔	Exz o Destr von Läs o Gew an Bauchw o Nabel, n.n.bez.	64.0↔	Zirkumzision
54.3x.10↔	Omphalektomie	64.11.00↔	Biopsie am Penis, n.n.bez.
54.3x.19↔	Sonstige Exz von Läsion oder Gew an Bauchw oder Nabel	64.11.10↔	Biopsie am Penis, perkutane (Nadel-) Biopsie
54.3x.20↔	Destr von Läsion oder Gewebe an Bauchw oder Nabel	64.11.11↔	Biopsie am Penis, durch Inzision
54.3x.99↔	Exz o Destr von Läs o Gew an Bauchw o Nabel, sonstige	64.11.99↔	Biopsie am Penis, sonstige
56.0x.00↔	Transureth Entf e Obstr v Uret u Nierenbec, n.n.bez.	64.2↔	Lokale Exzision oder Destruktion einer Läsion am Penis
56.0x.10↔	Trmsrthr Entf e Obstr v Urt u Niembc, Entf e Hrnt	64.95↔	Einsetzen oder Ersetzen einer nicht-aufblasbaren Penisprothese
56.0x.11↔	Transureth Entf e Obstr v Uret u Nierenbec, Entf e Fk	64.96↔	Entfernen einer internen Penisprothese
56.0x.99↔	Transureth Entf e Obstr von Ureter und Nierenbec, So	64.97↔	Einsetzen oder Ersetzen einer aufblasbaren Penisprothese
56.1x.00↔	Ureterale Meatotomie, n.n.bez.	66.21↔	Bds endosk Tublig und Quetsch [zur Sterilisation]
56.1x.10↔	Ureterale Meatotomie, perkutan-transvesikal	66.22.00↔	Bds endosk Ligat und Durchtr d Tub uterinae, n.n.bez.
56.1x.11↔	Ureterale Meatotomie, transurethral	66.22.10↔	Bds endsk Lgt u Drchtr d Tb utr, m prt Slpngkt
56.1x.12↔	Ureterale Meatotomie, offen-chirurgisch	66.22.99↔	Bds endosk Ligat und Durchtr d Tubae uterinae, So
56.1x.99↔	Ureterale Meatotomie, sonstige	66.29.00↔	So bds endosk Destr o Verschluss d Tub uter, n.n.bez.
56.2x.00↔	Ureterotomie, n.n.bez.	66.29.10↔	Bds endosk Destr o Verschluss d Tub uter, d Elektrokoag
56.2x.10↔	Ureterotomie, perkutan-transrenal	66.29.99↔	So bds endosk Destr o Verschluss d Tubae uterinae, So
56.2x.11↔	Ureterotomie, perkutantransrenal mit Entf e Harnst	66.31↔	Sonstige beidseitige Ligatur und Quetschung der Tubae uterinae
56.2x.20↔	Ureterotomie, ureterorenoskopisch	66.32.00↔	So bds Ligat und Durchtr d Tubae uterinae, n.n.bez.
56.2x.30↔	Ureterotomie, offen chirurgisch	66.32.10↔	So bds Ligat u Durchtr d Tub uter, m part Salpingekt
56.2x.40↔	Ureterotomie, laparoskopisch	66.32.99↔	So bds Ligat und Durchtr d Tubae uterinae, So
56.2x.99↔	Ureterotomie, sonstige	66.39.00↔	So bds Destr o Verschluss d Tubae uterinae, n.n.bez.
56.99.00↔	Sonstige Operationen an einem Ureter, n.n.bez.	66.39.10↔	So bds Destr o Verschluss d Tub uterinae, d Elektrokoag
56.99.10↔	Freilegung des Ureters (zur Exploration)	66.39.99↔	So bds Destr o Verschluss d Tubae uterinae, So
56.99.20↔	Revisionsoperation am Ureter, offen chirurgisch	66.92↔	Einseitige Destruktion oder Verschluss einer Tuba uterina
56.99.21↔	Revisionsoperation am Ureter, sonstiger Zugang	67.11↔	Endozervikale Biopsie
56.99.30↔	So Op an e Ureter, Injekt b Ostiuminsuf, transurethral	67.12↔	Sonstige zervikale Biopsie
56.99.31↔	So Op an e Ureter, Injekt b Ostiuminsuf, offen chir	67.19↔	Sonstige diagnostische Massnahmen an der Zervix
56.99.32↔	So Op an e Ureter, Injekt b Ostiuminsuf, So Zugang	67.2↔	Konisation der Zervix
56.99.99↔	Sonstige Operationen an einem Ureter, sonstige	67.31↔	Marsupialisation einer Zervixzyste
57.33↔	Geschlossene [transurethrale] Biopsie der Harnblase	67.32↔	Destruktion einer Läsion an der Zervix durch Kauterisation
57.49.00↔	S trnsrthr Exz o Dstr v Läs o Gw d Hrnl, n.n.bz.	67.33↔	Destruktion einer Läsion an der Zervix durch Kryochirurgie
57.49.10↔	S trnsrthr Exz o Dstr v Läs o Gw d Hrnl, Exz, trnsrth	67.34↔	Destr von Läsion oder Gewebe an d Zervix d Elektrokoag
57.49.11↔	S trnsrthr Exz o Dstr v Läs o Gw d Hrnl, Dstr, trnsrth	67.35↔	Destr von Läs oder Gew an d Zervix d Laserkoagulation
57.49.12↔	S trnsrthr Exz o Dstr v Läs o Gw d Hrnl, Rs, trnsrth	67.39↔	Sonstige Exz oder Destr von Läs oder Gew an d Zervix
57.49.99↔	So transureth Exz o Destr von Läs o Gew d Harnbl, So	68.23↔	Endometrium-Abtragung
57.58↔	Laparask Exz o Destr von and Läs o Gew an d Harnbl, So	69.01↔	Dilatation und Curettage zur Beendigung einer Schwangerschaft
57.59.00↔	Off Exz o Destr v and Läs o Gew an d Harnbl, n.n.bez.	69.09↔	Sonstige Dilataion und Curettage
57.59.10↔	Off Exz o Dstr v and Läs o Gw an d Hrnl, Exz, ofn chr	69.51↔	Aspcurett a Uterus zur Beend einer Schwangerschaft
57.59.20↔	Off Exz o Destr v and Läs o Gew an d Harnbl, Myektomie	69.59↔	Sonstige Aspirationscurettage am Uterus
57.59.99↔	Off Exz o Destr von and Läs o Gew an d Harnbl, So	70.11↔	Hymenotomie
57.82↔	Verschluss einer Zystostomie	70.13↔	Lösung von intraluminalen Adhäsionen der Vagina
57.84.00↔	Verschluss einer anderen Harnblasenfistel, n.n.bez.	70.24.00↔	Biopsie an der Vagina, n.n.bez.
57.84.10↔	Verschluss e vesikovaginalen Fistel, offen chir (abd)	70.24.10↔	Perkutane (geschlossene) (Nadel-) Biopsie an der Vagina
57.84.11↔	Verschluss einer vesikovaginalen Fistel, vaginal	70.24.11↔	Prkt (gschl) (Nd) Biops an d Vg m Steuer d bldgb Vrf
57.84.12↔	Verschluss einer vesikovaginalen Fistel, transvesikal	70.24.20↔	Biopsie an der Vagina, durch Inzision
57.84.13↔	Verschluss einer vesikovaginalen Fistel, laparoskopisch	70.24.99↔	Biopsie an der Vagina, sonstige
57.84.20↔	Verschluss einer vesikokutanen Fistel, offen chir	70.31↔	Hymenexzision
57.84.21↔	Verschluss einer vesikokutanen Fistel, laparoskopisch	70.33.00↔	Exzision oder Destruktion einer Läsion an der Vagina, n.n.bez.
57.84.99↔	Verschluss einer anderen Harnblasenfistel, sonstige	70.33.10↔	Destruktion einer Läsion an der Vagina, n.n.bez.
57.89↔	Sonstige plastische Rekonstruktion an der Harnblase	70.33.11↔	Destruktion einer Läsion an der Vagina, Kauterisation
57.92↔	Dilatation am Harnblasenhals	70.33.12↔	Destruktion einer Läsion an der Vagina, Elektrokoagulation
58.0↔	Urethrotomie	70.33.13↔	Destruktion einer Läsion an der Vagina, Laserkoagulation
58.1↔	Urethrale Meatotomie	70.33.14↔	Destruktion einer Läsion an der Vagina, Kryokoagulation
58.49.00↔	Sonstige plastische Rekonstruktion an der Urethra, n.n.bez.	70.33.99↔	Exzision oder Destruktion einer Läsion an der Vagina, sonstige
58.49.10↔	Einzel Plast Rekonstruktion d Urethra, m Präpu o Penish	70.76↔	Hymenalplastik
58.49.11↔	Einzel Plast Reko d Ureth, m Mund o Harnblschlh, So Reko	71.09↔	Sonstige Inzision an Vulva und Perineum
58.49.20↔	Zweiz Plst Rk d Urth, erst Stzng, m Präp o Pnsh	71.11.00↔	Biopsie an der Vulva, n.n.bez.
58.49.21↔	Zweiz Plst Rk d Urth, erst Stzng, m Mnd o Hrnblschlh	71.11.10↔	Perkutane (geschlossene) (Nadel-) Biopsie an der Vulva

71.11.11↔	Prkt (gschl) (Nd) Biops an d Vlv m Steuer d bldgb Vrf	78.29.10↔	Temporäre Epiphyseodese an Phalangen der Hand
71.11.20↔	Biopsie an der Vulva durch Inzision	78.29.11↔	Permanente Epiphyseodese an Phalangen der Hand
71.11.99↔	Biopsie an der Vulva, sonstige	78.29.12↔	Therapeutische Epiphyseolyse an Phalangen der Hand
71.22↔	Inzision einer Bartholin-Drüse (Zyste)	78.29.19↔	Sonstige Verkürzungsosteotomie an Phalangen der Hand
71.23↔	Marsupialisation einer Bartholin-Drüse (Zyste)	78.29.30↔	Temporäre Epiphyseodese am Becken
71.24↔	Exzision oder andere Destruktion einer Bartholin-Drüse (Zyste)	78.29.31↔	Permanente Epiphyseodese am Becken
71.29↔	Sonstige Operationen an einer Bartholin-Drüse	78.29.32↔	Therapeutische Epiphyseolyse am Becken
71.3↔	Sonst lokale Exzision o Destr an Vulva und Perineum	78.29.39↔	Sonstige Verkürzungsosteotomie am Becken
71.4x.00↔	Operationen an der Klitoris, n.n.bez.	78.29.40↔	Temporäre Epiphyseodese an Phalangen des Fußes
71.4x.10↔	Plastische Rekonstruktion der Klitoris (Zieharmonikaplastik)	78.29.41↔	Permanente Epiphyseodese an Phalangen des Fußes
71.4x.99↔	Operationen an der Klitoris, sonstige	78.29.42↔	Therapeutische Epiphyseolyse an Phalangen des Fußes
71.71↔	Naht einer Verletzung von Vulva oder Perineum	78.29.49↔	Sonstige Verkürzungsosteotomie an Phalangen des Fußes
71.73↔	Konstruktion des Introitus vaginae	78.29.90↔	Temporäre Epiphyseodese an and nicht näher bez Knochen
71.79↔	Sonstige plastische Rekonstruktion an Vulva und Perineum	78.29.91↔	Permanente Epiphysod an and nicht näher bez Knochen
77.28.00↔	Keilosteotomie an Tarsalia und Metatarsalia, n.n.bez.	78.29.92↔	Therapeutische Epiphyseolyse an and nicht näher bez Kn
77.28.10↔	Keilosteotomie am Talus	78.29.99↔	Verkürzungsosteotomie an and Ni näh bez Kn, sonstige
77.28.20↔	Keilosteotomie am Calcaneus	78.38.00↔	Verlängerungsosteotomie an Tarsalia und Metatarsalia, n.n.bez.
77.28.30↔	Keilosteotomie an sonstigen Tarsalia	78.38.10↔	Verlängerungsosteotomie am Calcaneus
77.28.40↔	Keilosteotomie an Metatarsalia	78.38.19↔	Verlängerungsosteotomie an sonstigen Tarsalia
77.28.99↔	Keilosteotomie an Tarsalia und Metatarsalia, sonstige	78.38.20↔	Verlängerungsosteotomie an Metatarsalia
77.29.00↔	So Keilosteot an and näh bez Kn, auss Gschk, n.n.bez.	78.38.99↔	Verlängerungsosteotomie an Tarsalia und Metatarsalia, sonstige
77.29.10↔	Keilosteotomie an Phalangen der Hand	78.48↔	Sonstige plastische Rekonstruktion an Tarsalia und Metatarsalia
77.29.20↔	Keilosteotomie am Wirbel	78.49.00↔	So Plast Reko an and näh bez Kn, auss Gschk, n.n.bez.
77.29.30↔	Keilosteotomie am Beckenknochen	78.49.10↔	Sonstige Plast Reko an and näh bez Kn, n.n.bez.
77.29.40↔	Keilosteotomie an Phalangen des Fusses	78.49.11↔	Sonstige plastische Rekonstruktion an Phalangen der Hand
77.29.99↔	So Keilosteot an and näh bez Kn, auss Gschk, So	78.49.12↔	Sonstige plastische Rekonstruktion am Becken
77.38.00↔	So Knochdurchtr an Tarsalia und Metatars, n.n.bez.	78.49.13↔	Sonstige plastische Rekonstruktion an Phalangen des Fußes
77.38.10↔	(De-)Rotationsosteotomie an Tarsalia	78.49.19↔	Sonstige Plast Reko an and näh bez Kn, sonstige
77.38.11↔	Kortikotomie bei Segmenttransport an Tarsalia	78.49.80↔	Knochtx u Verw v Knochenersmat an d Ws, n.n.bez.
77.38.12↔	Kompl (mehrd) Osteotomie (m Achsenk) an Tarsalia	78.49.81↔	Tx v Spng(spänn) o krtksprngösn Spänn (autgn) an d Ws
77.38.19↔	Sonstige Knochendurchtrennung an Tarsalia	78.49.82↔	Vrw v Kemt a d Ws au Klgfns m Hydrxlpsch, o Anr v KnWhz
77.38.29↔	Sonstige Knochendurchtrennung an Metatarsalia	78.49.83↔	Vrw v Kemt a d Ws au Klgfns m Hydrxlpsch, m Anr v KnWhz
77.38.99↔	So Knochdurchtr an Tarsalia und Metatars, So	78.49.84↔	Verw v keram Knochenersmat an d Ws, oh Anr v Knwachs
77.52↔	Plst Rk b Hllx vlg m Exstrkt, Weichtkr u Arthrd	78.49.85↔	Verw v keram Knochenersmat an d Ws, m Anr v Knwachs
77.53↔	Plst Rk b Hllx vlg m and Exstrkt u Weichtkr	78.49.89↔	Knochtx u Verw v Knochenersmat an d Ws, n.n.bez.
77.54↔	Resektion oder Korrekturosteotomie bei Digitus quintus varus	78.49.99↔	So Plast Reko an and näh bez Kn, auss Gschk, So
77.56↔	Plastische Rekonstruktion bei Hammerzehe	79.97↔	Ni näh bez Op an Verletzung von Tarsalia und Metatars
77.57↔	Plastische Rekonstruktion bei Krallenzehe	79.99.00↔	Nicht näher bez Operation an e and bez Kn, n.n.bez.
77.58↔	Sonstige Resektion, Arthrod und Plast Reko an Zehen	79.99.10↔	Nicht näher bezeichnete Operation an Klavikula und Skapula
77.61.00↔	Lk Rs v Knchläs o Gw an Skp, Kl, Rp u Strn, n.n.bz.	79.99.20↔	Nicht näher bezeichnete Operation an der Wirbelsäule
77.61.10↔	Lok Resektion von Knochläs o Gew an Skapula und Klav	79.99.30↔	Nicht näher bezeichnete Operation an der Patella
77.61.11↔	Lok Resektion von Knochenläsion o -gewebe an einer Rippe	79.99.40↔	Nicht näher bezeichnete Operation am Becken
77.61.12↔	Lokale Resektion von Knochenläsion oder -gewebe am Sternum	79.99.99↔	Nicht näher bez Operation an e and bez Kn, sonstige
77.61.20↔	Debridement an Skapula und Klavikula	80.26.00↔	Arthroskopie des Knies, n.n.bez.
77.61.99↔	Lk Rs v Knchläs o Gw an Skp, Kl, Rp u Strn, S	80.26.10↔	Diagnostische Arthroskopie des Knies
77.81.00↔	So Part Knochres an Skap, Klav, Rip u Stern, n.n.bez.	80.26.20↔	Arthr assist Versorgung einer Fraktur a Kniegelenk
77.81.10↔	Sonstige partielle Knochenresektion an Skapula und Klavikula	80.26.99↔	Arthroskopie des Knies, sonstige
77.81.11↔	Sonstige partielle Knochenresektion an einer Rippe	80.36.00↔	Gelenkbiopsie am Knie, n.n.bez.
77.81.12↔	Sonstige partielle Knochenresektion am Sternum	80.36.10↔	Perkutane (Nadel-) Biopsie am Knie
77.81.99↔	So Part Knochres an Skap, Klav, Rip und Sternum, So	80.36.20↔	Arthroskopische Gelenkbiopsie am Knie
77.91.00↔	Totale Res von Skap, Klav, Rip und Sternum, n.n.bez.	80.36.30↔	Gelenkbiopsie am Knie, Offene Gelenkbiopsie am Knie
77.91.10↔	Totale Resektion von Skapula und Klavikula	80.36.99↔	Gelenkbiopsie am Knie, sonstige
77.91.11↔	Totale Resektion einer Rippe	80.6x.00↔	Meniskektomie am Knie, n.n.bez.
77.91.12↔	Totale Resektion einer Halsrippe	80.6x.10↔	Meniskektomie am Knie, arthroskopisch, partiell
77.91.13↔	Totale Resektion des Sternums	80.6x.11↔	Meniskektomie am Knie, arthroskopisch, total
77.91.99↔	Totale Res von Skap, Klav, Rip und Sternum, sonstige	80.6x.20↔	Meniskektomie am Knie, offen chirurgisch, partiell
78.21.00↔	Verkürzungsosteotomie an Skapula, Klavikula, n.n.bez.	80.6x.21↔	Meniskektomie am Knie, offen chirurgisch, total
78.21.10↔	Temporäre Epiphyseodese an Skapula und Klavikula	80.6x.99↔	Meniskektomie am Knie, sonstige
78.21.11↔	Permanente Epiphyseodese an Skapula und Klavikula	80.81.00↔	So Lok Exz o Destr e Gelläs an d Schult, n.n.bez.
78.21.12↔	Therapeutische Epiphyseolyse an Skapula und Klavikula	80.81.10↔	Débridement am Humeroglenoidalgelenk
78.21.99↔	Verkürzungsosteotomie an Skapula, Klavikula, sonstige	80.81.11↔	Zystenexstirpation am Humeroglenoidalgelenk
78.28.00↔	Verkürzungsosteotomie an Tarsalia und Metatarsalia, n.n.bez.	80.81.19↔	Sonstige lokale Exz oder Destr a Humeroglenoidalgelenk
78.28.10↔	Temporäre Epiphyseodese an Tarsalia und Metatarsalia	80.81.20↔	Débridement am Akromioklavikulargelenk
78.28.11↔	Permanente Epiphyseodese an Tarsalia und Metatarsalia	80.81.21↔	Zystenexstirpation am Akromioklavikulargelenk
78.28.12↔	Therapeutische Epiphyseolyse an Tarsalia und Metatarsalia	80.81.29↔	Sonstige lokale Exzision oder Destr a Akromioklavikgel
78.28.20↔	Sonstige Verkürzungsosteotomie am Calcaneus	80.81.99↔	So Lok Exz o Destr e Gelläs an d Schult, So
78.28.21↔	Sonstige Verkürzungsosteotomie an sonstigen Tarsalia	80.82.00↔	Sonstige Lok Exz oder Destr e Gelläs a Ellb, n.n.bez.
78.28.22↔	Sonstige Verkürzungsosteotomie an Metatarsalia	80.82.10↔	Arthr lokale Exz oder Destr e Gelenkläsion a Ellb
78.28.99↔	Verkürzungsosteotomie an Tarsalia und Metatarsalia, sonstige	80.82.11↔	Débridement am Ellenbogengelenk
78.29.00↔	Verkürzungsosteotomie an and Ni näh bez Kn, n.n.bez.	80.82.12↔	Zystenexstirpation am Ellbogengelenk

80.82.99↔	Sonstige Lok Exz oder Destr e Gelläs a Ellb, sonstige	80.92.99↔	Sonstige Exzision am Ellbogen, sonstige
80.83.00↔	Sonstige Lok Exz oder Destr e Gelläs a Hdgel, n.n.bez.	80.93.00↔	Sonstige Exzision am Handgelenk, n.n.bez.
80.83.10↔	Arthr lokale Exz oder Destr e Gelläs a Handgelenk	80.93.10↔	Arthroskopische Exzision am Handgelenk
80.83.11↔	Débridement am Handgelenk	80.93.11↔	Entnahme eines Knorpeltransplantates am Handgelenk
80.83.12↔	Zystenexstirpation am Handgelenk	80.93.12↔	Resektion des Discus triangularis am Handgelenk
80.83.99↔	Sonstige Lok Exz oder Destr e Gelläs a Hdgel, sonstige	80.93.99↔	Sonstige Exzision am Handgelenk, sonstige
80.84.00↔	So Lok Exz o Destr e Gelläs an Hand und Fing, n.n.bez.	80.94↔	Sonstige Exzision an Hand- und Fingergelenk
80.84.10↔	Debridement an Gelenken der Handwurzel	80.95.00↔	Sonstige Exzision am Hüftgelenk, n.n.bez.
80.84.20↔	Debridement an sonstigen Gelenken der Hand und Finger	80.95.10↔	Arthroskopische Exzision am Hüftgelenk
80.84.99↔	So Lok Exz o Destr e Gelläs an Hand und Fing, So	80.95.11↔	Entnahme eines Knorpeltransplantates am Hüftgelenk
80.85.00↔	Sonstige Lok Exz o Destr e Gelläs an d Hüfte, n.n.bez.	80.95.99↔	Sonstige Exzision am Sprunggelenk, sonstige
80.85.10↔	Arthr lokale Exz oder Destr e Gelenksläsion an d Hüfte	80.96.00↔	Sonstige Exzision am Knie, n.n.bez.
80.85.11↔	Débridement am Hüftgelenk	80.96.10↔	Arthroskopische Exzision am Kniegelenk
80.85.12↔	Zystenexstirpation am Hüftgelenk	80.96.20↔	Entnahme e Knorpeltransplantates a Kniegelenk, arthr
80.85.99↔	Sonstige Lok Exz o Destr e Gelläs an d Hüfte, sonstige	80.96.21↔	Entn e Knorpeltransplantates a Kniegelenk, offen chir
80.86.00↔	Sonstige Lok Exz oder Destr e Gelläs a Knie, n.n.bez.	80.96.99↔	Sonstige Exzision am Knie, sonstige
80.86.10↔	Arthr lokale Exzision oder Destruktion a Kniegelenk	80.97.00↔	Sonstige Exzision am Sprunggelenk, n.n.bez.
80.86.11↔	Débridement am Kniegelenk	80.97.10↔	Arthroskopische Exzision am oberen Sprunggelenk
80.86.12↔	Zystenexstirpation am Kniegelenk	80.97.11↔	Sonstige Exzision am oberen Sprunggelenk
80.86.13↔	Exzision eines Meniskusganglions am Kniegelenk	80.97.20↔	Arthroskopische Exzision am unteren Sprunggelenk
80.86.99↔	Sonstige Lok Exz oder Destr e Gelläs a Knie, sonstige	80.97.21↔	Sonstige Exzision am unteren Sprunggelenk
80.87.00↔	Sonstige Lok Exz o Destr e Gelläs a Sg, n.n.bez.	80.97.30↔	Entnahme eines Knorpeltransplantates am Sprunggelenk
80.87.10↔	Arthr Lok Exz o Destr e Gelläs a oberen Sprunggelenk	80.97.99↔	Sonstige Exzision am Sprunggelenk, sonstige
80.87.11↔	Débridement am oberen Sprunggelenk	80.98.00↔	Sonstige Exzision an Fuss- und Zehengelenk, n.n.bez.
80.87.12↔	Zystenexstirpation am oberen Sprunggelenk	80.98.10↔	Arthroskopische Exzision an Fuss- und Zehengelenken
80.87.19↔	Sonstige Lok Exz o Destr e Gelläs a ob Sprunggelenk	80.98.11↔	Sonstige Exzision am Metatarsophalangealgelenk
80.87.20↔	Arthr Lok Exz o Destr e Gelläs a unteren Sprunggelenk	80.98.12↔	Sonstige Exzision an sonstigen Fussgelenken
80.87.21↔	Débridement am unteren Sprunggelenk	80.98.13↔	Sonstige Exzision an Zehengelenken
80.87.22↔	Zystenexstirpation am unteren Sprunggelenk	80.98.99↔	Sonstige Exzision an Fuss- und Zehengelenk, sonstige
80.87.29↔	Sonstige Lok Exz o Destr e Gelläs a unteren Sg	80.99.00↔	Sonstige Exz an e Gel an and bez Lok, n.n.bez.
80.87.99↔	Sonstige Lok Exz o Destr e Gelläs a Sg, sonstige	80.99.10↔	Arthroskopische Exzision am Sternoklavikulargelenk
80.88.00↔	So Lok Exz o Destr e Gelläs an Fuss u Zehen, n.n.bez.	80.99.11↔	Sonstige Exzision am Sternoklavikulargelenk
80.88.10↔	Arthr lokale Exz oder Destr e Gelläs an Fuss und Zehen	80.99.20↔	Arthroskopische Exzision am Iliosakralgelenk
80.88.20↔	Débridement am Metatarsophalangealgelenk	80.99.21↔	Sonstige Exzision am Iliosakralgelenk
80.88.21↔	Zystenexstirpation am Metatarsophalangealgelenk	80.99.30↔	Arthroskopische Exzision an der Symphyse
80.88.29↔	Sonstige Lok Exz oder Destr a Metatarsgel	80.99.31↔	Sonstige Exzision an der Symphyse
80.88.30↔	Débridement an Zehengelenken	80.99.90↔	Arthr Exzision an einem Gelenk an and bez Lokalisation
80.88.40↔	Débridement an sonstigen Fussgelenken	80.99.91↔	Entn e Knorpeltx an e Gel an and bez Lokalisation
80.88.50↔	Zystenexstirpation an sonstigen Gel von Fuss und Zehen	80.99.99↔	Sonstige Exz an e Gel an and bez Lok, sonstige
80.88.59↔	So Lok Exz o Destr an sonstigen Gel von Fuss und Zehen	81.11↔	Arthrorese am Sprunggelenk
80.88.99↔	So Lok Exz o Destr e Gelläs an Fuss und Zehen, So	81.93.00↔	Naht an Kapsel oder Ligament der oberen Extremitäten, n.n.bez.
80.89.00↔	So Lok Exz o Destr e Gelläs an and bez Lok, n.n.bez.	81.93.10↔	Naht des Bandapparates der Klavikula
80.89.10↔	Arthr Lok Exz o Destr e Gelläs a Sternoklgel	81.93.20↔	Naht des radioulnaren Ringbandes
80.89.11↔	Débridement am Sternoklavikulargelenk	81.93.21↔	Naht des distalen radioulnaren Bandapparates
80.89.12↔	Zystenexstirpation am Sternoklavikulargelenk	81.93.30↔	Nht an Kaps o Lig d ob Extrem, Handwur und Mitthand
80.89.19↔	Sonstige Lok Exz oder Destr a Sternoklavikulargelenk	81.93.99↔	Naht an Kapsel o Ligament der oberen Extremitäten, sonst
80.89.20↔	Arthr lokale Exz oder Destr e Gelläs a Iliosgel	82.03↔	Bursotomie an der Hand
80.89.21↔	Débridement am Iliosakralgelenk	82.09.00↔	Sonstige Inzision an den Weichteilen der Hand, n.n.bez.
80.89.22↔	Zystenexstirpation am Iliosakralgelenk	82.09.10↔	S Inzs an D Weicht d Hnd, Shnnfchspltng an d Hnd
80.89.29↔	Sonstige lokale Exzision oder Destr a Iliosakralgelenk	82.09.99↔	Sonstige Inzision an den Weichteilen der Hand, sonstige
80.89.30↔	Débridement an der Symphyse	82.19.00↔	Sonstige Durchtrennung von Weichteilen der Hand, n.n.bez.
80.89.31↔	Zystenexstirpation an der Symphyse	82.19.10↔	So Durchtr v Weichteilen d Hand, Durchtr v Mn d Hand
80.89.39↔	Sonstige lokale Exzision oder Destr an d Symphyse	82.19.99↔	Sonstige Durchtrennung von Weichteilen der Hand, sonstige
80.89.40↔	Arthr Lok Exz oder Destr e Gelläs an and bez Lok	82.21↔	Exzision einer Läsion an einer Sehenscheide der Hand
80.89.41↔	Débr einer Gelenksläsion an and bez Lokalisation	82.29↔	Exzision einer anderen Läsion an den Weichteilen der Hand
80.89.42↔	Zystenexstirpation an Gelenken and bez Lokalisation	82.35.00↔	Sonstige Fasziektomie der Hand, n.n.bez.
80.89.99↔	So Lok Exz o Destr e Gelläs an and bez Lok, So	82.35.10↔	Fasziektomie der Hohlhand
80.90.00↔	Sonstige Exzision an einem Gelenk, n.n.bez.	82.35.11↔	Fasziektomie der Hand und Finger mit Neurolyse
80.90.10↔	Arthroskopische Exzision an einem Gelenk	82.35.12↔	Fasziekt d Hand und Fing m Neurolyse und Arteriolyse
80.90.99↔	Sonstige Exzision an einem Gelenk, sonstige	82.35.13↔	Fasziektomie der Hand und Finger mit Arthrolyse
80.91.00↔	Sonstige Exzision an der Schulter, n.n.bez.	82.35.99↔	Sonstige Fasziektomie der Hand, sonstige
80.91.10↔	Arthroskopische Exzision am Humeroglenoidalgelenk	82.39.00↔	Sonstige Exzision von Weichteilen der Hand, n.n.bez
80.91.11↔	Sonstige Exzision am Humeroglenoidalgelenk	82.39.10↔	So Exz v Weicht d Hand, Exz v Sehenscheiden d Hand
80.91.20↔	Arthroskopische Exzision am Akromioklavikulargelenk	82.39.99↔	Sonstige Exzision von Weichteilen der Hand, sonstige
80.91.21↔	Sonstige Exzision am Akromioklavikulargelenk	82.45↔	Sonstige Naht an einer anderen Sehne der Hand
80.91.30↔	Entnahme eines Knorpeltransplantates an der Schulter	82.46.00↔	Naht an Muskel oder Faszie der Hand, n.n.bez.
80.91.99↔	Sonstige Exzision an der Schulter, sonstige	82.46.10↔	Naht an einer Faszie der Hand
80.92.00↔	Sonstige Exzision am Ellbogen, n.n.bez.	82.46.20↔	Naht an einem Muskel der Hand
80.92.10↔	Arthroskopische Exzision am Ellbogen	82.46.99↔	Naht an Muskel oder Faszie der Hand, sonstige
80.92.11↔	Entnahme eines Knorpeltransplantates am Ellbogengelenk	82.52↔	Verkürzung einer Sehne der Hand

82.53↔	Reinsertion einer Sehne der Hand	83.99.13↔	Andere Operationen an Sehnen, Unterarm
82.54↔	Reinsertion eines Muskels der Hand	83.99.14↔	And Operationen an Sehnen, Brustwand, Bauch und Rücken
82.55↔	Sonstige Längenänderung an Muskel oder Sehne der Hand	83.99.15↔	And Operationen an Sehnen, Leist und Genreg und Gesäß
82.56↔	Sonstiger Transfer oder Transplantation einer Sehne der Hand	83.99.16↔	Andere Operationen an Sehnen, Untere Extremität
82.58↔	Sonstiger Transfer oder Transplantation eines Handmuskels	83.99.19↔	Andere Operationen an Sehnen, Andere Lokalisation
82.59↔	Sonstige Transposition eines Handmuskels	83.99.20↔	And Operationen an Muskel, Fasz und Bursa, Kopf und Ha
82.72.00↔	Plast Op an d Hand m M o FaszTransplantat, n.n.bez.	83.99.21↔	And Op an M, Fasz und Bursa, Schulter und Axilla
82.72.10↔	Plastische Op m M o FaszTransplantat an e Fing	83.99.22↔	And Operationen an M, Fasz und Bursa, Oberarm und Ellb
82.72.11↔	Plast Op m M o FaszTransplantat an sonst Teil d Hand	83.99.23↔	And Operationen an Muskel, Faszie und Bursa, Unterarm
82.72.99↔	Plast Op an d Hand m M o FaszTransplantat, sonstiges	83.99.24↔	And Op an M, Fasz und Bursa, Bruw, Bauch und Rücken
82.79↔	Plastische Op an d Hand m and Transplantat o Implant	83.99.25↔	And Op an M, Fasz u Bursa, Leist u Genreg u Gesäß
82.82↔	Plastische Rekonstruktion einer Spalthand	83.99.26↔	And Operationen an M, Fasz und Bursa, Untere Extrem
82.83↔	Plastische Rekonstruktion bei Makrodaktylie	83.99.29↔	And Operationen an Muskel, Fasz und Bursa, And Lok
82.85↔	Sonstige Tenodese an der Hand	83.99.30↔	Revision (ohne Ersetzen) e Skelettmuskelstimulators
82.86.00↔	Sonstige Tenoplastik an der Hand, n.n.bez.	83.99.99↔	And Operationen an Muskel, Sehne, Faszie und Bursa, sonst
82.86.10↔	Tenoplastik von Beugesehnen der Hand	85.0x.00↔	Inzision an der Mamma, n.n.bez.
82.86.11↔	Schaffung eines Transplantlagers für Sehnen an der Hand	85.0x.10↔	Inzis an d Mamma mit Durchtr d Kapsel b Mammaprothese
82.86.12↔	Revision (ohne Wechsel) e Sehnenimplantates an d Hand	85.0x.11↔	Inzision an der Mamma, ohne weitere Massnahmen
82.86.13↔	Wechsel eines Sehnenimplantates an der Hand	85.0x.99↔	Inzision an der Mamma, mit sonstigen weiteren Massnahmen
82.86.99↔	Sonstige Tenoplastik an der Hand, sonstige	85.12↔	Offene Biopsie an der Mamma
82.89.00↔	Sonstige plastische Operationen an der Hand, n.n.bez.	85.20↔	Exzision oder Destruktion von Mammagewebe, n.n.bez.
82.89.10↔	Sehnscheidenplastik an der Hand	85.21.00↔	Lokale Exzision einer Läsion an der Mamma, n.n.bez.
82.89.11↔	Knöchel Ref von Bänder d Handwur und Mitthand	85.21.10↔	Lok Exz e Läs an d Mamma, ohne axilläre Lymphpekt
82.89.12↔	Knöchel Refixation von sonstigen Bänder der Hand	85.21.11↔	Lok Exz e Läs an d Mamma, mit axillärer Lymphpekt
82.89.13↔	Glübrgreifnd Weichteildstrktion b kng Anm d Hnd	85.21.99↔	Lokale Exzision einer Läsion an der Mamma, Sonstige
82.89.14↔	Radialisierung bei kongenitalen Anomalien der Hand	85.24↔	Exzision von ektopischem Mammagewebe
82.89.15↔	Rs v Schnürrngm pltschr Rk b kng Anm d Hnd	85.25↔	Exzision einer Brustwarze
82.89.16↔	Transfer einer Zehe als Fingerersatz	85.50↔	Augmentationsmammoplastik, n.n.bez.
82.89.99↔	Sonstige plastische Operationen an der Hand, sonstige	85.51↔	Einseitige intramammäre Injektion zur Augmentation
83.03.00↔	Bursotomie, n.n.bez.	85.52↔	Beidseitige intramammäre Injektion zur Augmentation
83.03.10↔	Bursotomie, Kopf und Hals	86.21↔	Exzision von Pilonidalzyste oder Sinus pilonidalis
83.03.11↔	Bursotomie, Schulter und Axilla	86.25.00↔	Dermabrasion, n.n.bez.
83.03.12↔	Bursotomie, Oberarm und Ellenbogen	86.25.10↔	Kleinfächige Dermabrasion
83.03.13↔	Bursotomie, Unterarm	86.25.20↔	Großfächige Dermabrasion
83.03.14↔	Bursotomie, Brustwand, Bauch und Rücken	86.25.99↔	Dermabrasion, sonstige
83.03.15↔	Bursotomie, Leisten- und Genitalregion und Gesäss	86.4x.00↔	Radikale Exzision einer Hautläsion, n.n.bez.
83.03.16↔	Bursotomie, Untere Extremität	86.4x.10↔	Radikale Exz e Hautlās a Kopf mit histgr Kontrolle
83.03.19↔	Bursotomie, Andere Lokalisation	86.4x.11↔	Radikale Exz e Hautlās d Halses mit histgr Kontrolle
83.03.99↔	Bursotomie, sonstige	86.4x.13↔	Rad Exz e Hautlās an Unterarm und Hand m histgr Kontr
83.14.00↔	Fasziotomie oder Aponeurotomie, n.n.bez.	86.4x.17↔	Rd Exz e Hautlās an Leist u Gnrg u Gsäß m histgr Kntr
83.14.10↔	Fasziotomie oder Aponeurotomie, Kopf und Hals	86.4x.18↔	Radikale Exz e Hautlās d unteren Extrem m histgr Kontr
83.14.11↔	Fasziotomie oder Aponeurotomie, Schulter und Axilla	86.4x.19↔	Radikale Exz e Hautlās and Lok mit histgr Kontr
83.14.12↔	Fasziotomie oder Aponeurotomie, Oberarm und Ellenbogen	86.4x.20↔	Rad Exz e Hautlās a Kopf m Tx o Trnsp von Haut
83.14.13↔	Fasziotomie oder Aponeurotomie, Unterarm	86.4x.21↔	Rad Exz e Hautlās d Halses m Tx o Trnsp von Haut
83.14.14↔	Fasziotomie o Aponeurotomie, Brustwand, Bauch und Rücken	86.4x.22↔	Rd Exz e Hautlās an Schl t u Axll m Tx o Trnsp v Haut
83.14.15↔	Fasziotomie o Aponeurotomie, Leist u Genreg u Gesäss	86.4x.23↔	Rad Exz e Hautlās an Oba u Ellb m Tx o Trnsp von Haut
83.14.16↔	Fasziotomie oder Aponeurotomie, Untere Extremität	86.4x.24↔	Rad Exz e Hautlās d Unterarmes m Tx o Trnsp von Haut
83.14.19↔	Fasziotomie oder Aponeurotomie, Andere Lokalisation	86.4x.25↔	Rad Exz e Hautlās d Hand m Tx o Trnsp von Haut
83.14.99↔	Fasziotomie oder Aponeurotomie, sonstige	86.4x.26↔	Rd Exz e Hautlās an Brw u Rückn m Tx o Trnsp v Haut
83.21.00↔	Biopsie an den Weichteilen, n.n.bez.	86.4x.27↔	Rad Exz e Hautlās an d Bauchreg m Tx o Trnsp von Haut
83.21.10↔	Biops an D Weicht, Perkut (Nad) Biops an D Weicht	86.4x.28↔	Rd Exz e Hautlās d Leist u Gnrg m Tx o Trnsp v Haut
83.21.11↔	Offene Biopsie an den Weichteilen	86.4x.29↔	Rad Exz e Hautlās and Lok m Tx o Trnsp von Haut
83.21.20↔	Biopsie an den Weichteilen, Perkutane (Nadel-) Biop a Muskel	86.4x.2a↔	Rad Exz e Hautlās a Gesäß m Tx o Trnsp von Haut
83.21.21↔	Offene Biopsie am Muskel	86.4x.2b↔	Rad Exz e Hautlās d unt Extrem m Tx o Trnsp von Haut
83.21.30↔	Biopsie an den Weichteilen, Biopsie an einem Schleimbeutel	86.4x.30↔	Mkrg Chr a Schnllschnnt (Mhs Mrcgrphc Srgrg)
83.21.99↔	Biopsie an den Weichteilen, sonstige	86.4x.31↔	Mkrg Chr a Prffnschnnt (3DHstlgie n Tübngm Mthd)
83.31.00↔	Exzision einer Läsion an einer Sehnscheide, n.n.bez.	86.4x.99↔	Radikale Exzision einer Hautläsion, sonstige
83.31.10↔	Exzision einer Läsion an einer Sehnscheide, Kopf und Hals	86.75.00↔	Revision von gestieltem oder freiem Lappen, n.n.bez.
83.31.11↔	Exz e Läsion an e Sehnscheide, Schulter und Axilla	86.75.10↔	Revision von gestielt o fr Lp o fr Hauttx d Kopfes
83.31.12↔	Exzision e Läsion an e Sehnscheide, Oberarm und Ellb	86.75.11↔	Revision von gestielt o fr Lp o fr Hauttx d Halses
83.31.13↔	Exzision einer Läsion an einer Sehnscheide, Unterarm	86.75.12↔	Rev von gestielt o fr Lp o fr Hauttx von Schult u Oba
83.31.14↔	Exz e Läs an e Sehnscheid, Brustawand, Bauch u Rücken	86.75.13↔	Revision von gestielt o fr Lp o fr Hauttx d Unterarmes
83.31.15↔	Exz e Läs an e Sehnscheid, Leist u Genreg u Gesäss	86.75.14↔	Revision von gestielt oder fr Lp oder fr Hauttx d Hand
83.31.16↔	Exz einer Läsion an einer Sehnscheide, Untere Extremität	86.75.15↔	Rev von gestielt o fr Lp o fr Hauttx d Bruw und Rücken
83.31.19↔	Exzision e Läsion an e Sehnscheide, And Lokalisation	86.75.16↔	Revision von gestielt o fr Lp o fr Hauttx d Bauchreg
83.31.99↔	Exzision einer Läsion an einer Sehnscheide, sonstige	86.75.17↔	Rev von gestielt o fr Lp o fr Hauttx d unteren Extrem
83.99.00↔	And Operationen an Muskel, Sehne, Faszie und Bursa, nnbez	86.75.19↔	Revision von gestielt o fr Lp o fr Hauttx and Lok
83.99.10↔	Andere Operationen an Sehnen, Kopf und Hals	86.75.99↔	Revision von gestieltem oder freiem Lappen, sonstige
83.99.11↔	Andere Operationen an Sehnen, Schulter und Axilla	86.76.50↔	Großfächige Z-Plastik am Kopf (außer Lippe und Mund)
83.99.12↔	Andere Operationen an Sehnen, Oberarm und Ellenbogen	86.76.51↔	Großfächige Z-Plastik am Hals

86.76.52↔	Großflächige Z-Plastik an Schulter und Oberarm	86.83.15↔	Gewebereduktionsplastik an der Bauchregion
86.76.53↔	Großflächige Z-Plastik am Unterarm	86.83.16↔	Gewebereduktionsplastik an d Leist u Genreg o a Gesäß
86.76.54↔	Großflächige Z-Plastik an Brustwand und Rücken	86.83.17↔	Gewebereduktionsplastik an der unteren Extremität
86.76.55↔	Großflächige Z-Plastik an der Bauchregion	86.83.19↔	Gewebereduktionsplastik an anderer Lokalisation
86.76.56↔	Großflächige Z-Plastik an der Leisten- und Genitalregion	86.83.99↔	Gewebereduktionsplastik, sonstige
86.76.57↔	Großflächige Z-Plastik am Gesäß	86.84.00↔	Korrektur einer Narbenkontraktur oder Bride, n.n.bez.
86.76.58↔	Großflächige Z-Plastik an Oberschenkel und Unterschenkel	86.84.10↔	Korrektur einer Narbenkontraktur oder Bride am Kopf
86.76.59↔	Großflächige Z-Plastik an andere Lokalisationen	86.84.13↔	Korrektur einer Narbenkontraktur oder Bride an Unterarm
86.76.5a↔	Großflächige Z-Plastik am Fuß	86.84.14↔	Korrektur einer Narbenkontraktur oder Bride an der Hand
86.81↔	Straffungsoperation am Gesicht	86.84.17↔	Korr e Nrbnkntrkr o Brd an d Leist u Gnrg o a Gsäß
86.82↔	Rhytidektomie am Gesicht	86.84.18↔	Korr e Narbenkontraktur oder Bride an d unteren Extrem
86.83.00↔	Gewebereduktionsplastik, n.n.bez.	86.84.19↔	Korr e Narbenkontraktur oder Bride an and Lokalisation
86.83.13↔	Gewebereduktionsplastik an Unterarm	86.84.99↔	Korrektur einer Narbenkontraktur oder Bride, sonstige
86.83.14↔	Gewebereduktionsplastik an Hand		

Prozedur 901-2

92.20↔	Infusion von flüssigem Radioisotop	92.27.10↔	Imp/Eins radak Elm (Brchyth m umschl Rdion), w Geschl, nrbz
92.21.00↔	Oberflächenstrahlentherapie: n.n.bez.	92.27.11↔	Imp o Eins rdioakt Elm (Brchyth m umschl Rdion), intraut
92.21.01↔	Oberflächenstrahlentherapie: Bis zu 2 Bestrahlungsfeldern	92.27.12↔	Imp o Eins rdioakt Elm (Brchyth m umschl Rdion), intrvg
92.21.02↔	Oberflächenstrahlentherapie: Mehr als 2 Bestrahlungsfelder	92.27.13↔	Imp/Eins radak Elm (Brchyth m umschl Rdion), intu u intv kmb
92.22.00↔	Orthovstrth: n.n.bez. Orthovstrth: n.n.bez.	92.27.21↔	Imp o Eins rdioakt Elm (Brchyth m umschl Rdion), Körperb
92.22.01↔	Orthovoltstrahlentherapie: Bis zu 2 Bestrahlungsfeldern	92.27.22↔	Imp/Eins radak Elm (Brchyth m umschl Rdion), intrktivär
92.22.02↔	Orthovoltstrahlentherapie: Mehr als 2 Bestrahlungsfelder	92.27.23↔	Imp/Eins radak Elm (Brchyth m umschl Rdion), intrlmnl
92.22.11↔	Intraoperative Röntgenstrahlentherapie, bis 300 kV	92.27.30↔	Imp o Eins rdioakt Elm (Brchyth m umschl Rdion), Gf nnbz
92.22.12↔	Intraoperative Röntgenstrahlentherapie, 300 kV - < 1 MV	92.27.31↔	Imp/Eins radak Elm (Brchyth m umschl Rdion), Kmrngfäss
92.22.19↔	Intraoperative Röntgenstrahlentherapie, sonstige	92.27.39↔	Imp o Eins rdioakt Elm (Brchyth m umschl Rdion), S Gf
92.23.00↔	Hochvoltstrahlentherapie, n.n.bez.	92.27.70↔	Radioaktive Moulagen, n.n.bez.
92.23.01↔	Telekobaltgerät bis zu 2 Bestrahlungsfelder	92.27.71↔	Rdioakt Moulgn: Knstr u Appl v obrfl rdioaktvn Moulgn
92.23.02↔	Telekobaltgerät 3 bis 4 Bestrahlungsfelder	92.27.72↔	Rdioakt Moulgn: Knstr u Appl v N auf d Körperb vrw Appl
92.23.03↔	Telekobaltgerät mehr als 4 Bestrf oder 3Dgepl Bestr	92.27.73↔	Radioakt Moulagen: Konstr u Appl v Augenapplikatoren
92.23.08↔	Hochvoltstrahlentherapie: andere Isotope	92.27.79↔	Radioaktive Moulagen, sonstige
92.23.09↔	Telekobaltgerät, Sonstige	92.28.00↔	Injektion oder Instillation von Radioisotopen, n.n.bez.
92.24.00↔	Teleradiotherapie mit Photonen, Linearbeschleuniger, n.n.bez.	92.28.01↔	Instillation von offenen Radionukliden in Gelenke
92.24.01↔	Teleradth m Phot, Linbesch, Großfeldbestrahlung	92.28.02↔	Rdiojdh bs 1,2 GBq I131: Oh Gb v rkmb Thyreotr (rhTSH)
92.24.02↔	Teleradth m Phot, Linbesch, Halbkörperbestrahlung	92.28.03↔	Rdiojdh bs 1,2 GBq I131: M Gb v rkmb Thyreotr (rhTSH)
92.24.03↔	Teleradth m Phot, Linbesch, Ganzkörperbestrahlung	92.28.04↔	Rdiojdh üb 1,2 bs u 5 GBq I131: Oh Gb rkmb Thyreotr (rhTSH)
92.24.04↔	Teleradiotherapie m Phot, Linbesch, Intraop Strahlth	92.28.05↔	Rdiojdh üb 1,2 bs u 5 GBq I131: M Gb rkmb Thyreotr (rhTSH)
92.24.09↔	Teleradiotherapie mit Photonen, Linearbeschleuniger, sonstige	92.28.06↔	Rdiojdh m 5 u mhr GBq I131: Oh Gb rkmb Thyreotr (rhTSH)
92.24.11↔	Tlrdth m Pht, Lnbsch, bs z 2 Bstrf: M bldgst Enst	92.28.07↔	Rdiojdh m 5 u mhr GBq I131: M Gb rkmb Thyreotr (rhTSH)
92.24.12↔	Tlrdth m Pht, Lnbsch, mhr als 2 Bstrf: M bldgst Enst	92.28.11↔	Therapie mit offenen Radionukliden bei Knochenmetastasen
92.24.13↔	Tlrdth m Pht, Lnbsch, 3Dgpl Bstr: M bldgst Enst	92.28.12↔	Intrvnös plliatv Schmrzth m off Rdion b Knchmstmstsn
92.24.14↔	Tlrdth m Pht, Lnbsch, intmd Rdioth: M bldgst Enst	92.28.13↔	Radiorezeptortherapie m DOTA-konjug Somatostatin-Analoga
92.24.21↔	Tlrdth m Pht, Lnbsch, bs z 2 Bstrf: Oh bldgst Enst	92.28.20↔	Radioimmuntherapie mit 90Y-Ibritumomab-Tiuxetan, parenteral
92.24.22↔	Tlrdth m Pht, Lnbsch, mhr als 2 Bstrf: Oh bldgst Enst	92.28.21↔	Gabe von Jod-131-MIBG (Metajodbenzylguanidin) parenteral
92.24.23↔	Tlrdth m Pht, Lnbsch, 3Dgpl Bstr: Oh bldgst Enst	92.28.31↔	Sel Intravask Radiochemoembolisation m I131Lipiodol
92.24.24↔	Tlrdth m Pht, Lnbsch, intmd Rdioth: Oh bldgst Enst	92.28.32↔	SIRT d Emb v Yttrium90mrkiertn Mkrsphäm
92.24.30↔	Tlrdth m Pht: hchkmplx Rdioth m spezialisierter Assttng	92.28.33↔	Endovaskuläre Brachytherapie mit Rhenium-188
92.25.00↔	Teleradiotherapie mit Elektronen, Linearbeschleuniger, n.n.bez.	92.29.00↔	Brachytherapie mit umschlossenen Radionukliden, n.n. bez.
92.25.01↔	Teleradth m Elekt, Linbesch, Großfeldbestrahlung	92.29.09↔	Brachytherapie mit umschlossenen Radionukliden, sonstige
92.25.02↔	Teleradth m Elekt, Linbesch, Halbkörperbestrahlung	92.29.11↔	Intrst Brchyth m Implnt v entfb Str i e Ebn, nied Dssl
92.25.03↔	Teleradth m Elekt, Linbesch, Ganzkörperbestrahlung	92.29.12↔	Intrst Brchyth m Impl entfb Str i e Eb, gp Dssl (Plsd ds rt)
92.25.04↔	Teleradiotherapie m Elekt, Linbesch, Intraop Strahlth	92.29.13↔	Intrst Brchyth m Implnt v entfb Str i e Ebn, hh Dssl
92.25.09↔	Teleradiotherapie mit Elektronen, Linearbeschleuniger, sonstige	92.29.19↔	Intrst Brchyth m Implant von entfb Str i e Ebene, So
92.25.11↔	Teleradiotherapie m Elekt, Linbesch, m bildgest Einst	92.29.21↔	Intrst Brchyth m Vmpl v entfb Str i mhr Ebnn, nied Dssl
92.25.12↔	Tlrdth m Elkt, Lnbsch, bs z 2 Bstrf, m bldgst Enst	92.29.22↔	Intrst Brchyth m Vmpl entfb Str i mhr Eb, gp Dssl (Plsd ds rt)
92.25.13↔	Tlrdth m Elkt, Lnbsch, mhr als 2 Bstrf, m bldgst Enst	92.29.23↔	Intrst Brchyth m Vmpl v entfb Str i mhr Ebnn, hh Dssl
92.25.14↔	Tlrdth m Elkt, Lnbsch, 3Dgpl Bstr, m bldgst Enst	92.29.29↔	Intrst Brchyth m Vmpl v entfb Str i mhr Ebnn, S
92.25.15↔	Tlrdth m Elkt, Lnbsch, intmd Rdioth, m bldgst Enst	92.29.31↔	Intrst Brchyth m Implnt v prmnn Str, bs z 10 Quelln
92.25.21↔	Tlrdth m Elkt, Lnbsch, bs z 2 Bstrf, oh bldgst Enst	92.29.32↔	Intrst Brchyth m Implnt v prmnn Str, v 10 bs 15 Quelln
92.25.22↔	Tlrdth m Elkt, Lnbsch, mhr als 2 Bstrf, oh bldgst Enst	92.29.33↔	Intrst Brchyth m Implnt v prmnn Str, v 16 bs 20 Quelln
92.25.23↔	Tlrdth m Elkt, Lnbsch, 3Dgpl Bstr, oh bldgst Enst	92.29.34↔	Intrst Brchyth m Implnt v prmnn Str, v 21 bs 25 Quelln
92.25.24↔	Tlrdth m Elkt, Lnbsch, intmd Rdioth, oh bldgst Enst	92.29.35↔	Intrst Brchyth m Implnt v prmnn Str, v 26 bs 30 Quelln
92.26.00↔	Teleradiotherapie mit anderen Partikelstrahlen, n.n.bez.	92.29.36↔	Intrst Brchyth m Implnt v prmnn Str, v 31 bs 35 Quelln
92.26.10↔	Protonentherapie, bis zu 2 Bestrf, oh bildgest Einst	92.29.37↔	Intrst Brchyth m Implnt v prmnn Str, v 36 bs 40 Quelln
92.26.11↔	Protonentherapie, bis zu 2 Bestrf, mit bildgest Einst	92.29.38↔	Intrst Brchyth m Implnt v prmnn Str, v 41 bs 45 Quelln
92.26.20↔	Prtntntrhp, mhr als 2 Bstrf, oh bldgst Enst	92.29.39↔	Intrst Brchyth m Implnt v prmnn Str, v 46 bs 50 Quelln
92.26.21↔	Prtntntrhp, mhr als 2 Bstrf, m bldgst Enst	92.29.3a↔	Intrst Brchyth m Implnt v prmnn Str, v 51 bs 55 Quelln
92.26.99↔	Teleradiotherapie mit anderen Partikelstrahlen, sonstige	92.29.3b↔	Intrst Brchyth m Implnt v prmnn Str, v 56 bs 60 Quelln
92.27.00↔	Imp/Eins radak Elm (Brchyth m umschl Rdion), Körperb, S o nnbz	92.29.3c↔	Intrst Brchyth m Implnt v prmnn Str, v 61 bs 65 Quelln

92.29.3d↔	Intrst Brchyth m Implnt v prmn Str, v 66 bs bs 70 Quelln	92.30.00↔	Stereotaktische Bestrahlung, einzeitig, n.n.bez.
92.29.3e↔	Intrst Brchyth m Implnt v prmn Str, mhr als 70 Quelln	92.30.01↔	Stereotaktische Bestrahlung, einzeitig: Zerebral, n.n.bez.
92.29.40↔	Brachytherapie mit Oberflächenapplikatoren, n.n.bez.	92.30.02↔	Stereotaktische Bestrahlung, einzeitig: Extrazerebral, n.n.bez.
92.29.49↔	Brachytherapie mit Oberflächenapplikatoren, sonstige	92.30.20↔	Stereot Bestr, einzeit: Zerebral, intmod Radioth
92.29.51↔	Entf von umschl Radion o inaktiven Appl unt Anästhesie	92.30.21↔	Streot Bstr, einzeit: Zrb, intmd Bgnbstr (IMAT)
92.29.60↔	Knstr u Anp v Fx u Bhdhlif b Strhlth, Fxvrr, n.n.bz.	92.30.22↔	Stereot Bestr, einzeit: Zerebral, bildgest Einst
92.29.61↔	Knstr u Anp v Fx u Bhdhlif b Strhlth, Fxvrr, einf	92.30.30↔	Stereot Bestr, einzeit: Extrazer, intmod Radioth
92.29.62↔	Knstr/Anp v Fx u Bhdhlif b Strhlth, Fxvrr, mitl Schwierigkgrd	92.30.31↔	Streot Bstr, einzeit: Extrzr, intmd Bgnbstr (IMAT)
92.29.63↔	Knstr u Anp v Fx u Bhdhlif b Strhlth, Fxvrr, kmpl	92.30.32↔	Stereot Bestr, einzeit: Extrazer, bildgest Einst
92.29.64↔	Konstr u Anp von Fix u Bhdhlif b Strahlth, Bhdhlif	92.30.99↔	Stereotaktische Bestrahlung, einzeitig, sonstige
92.29.65↔	Knstr/Anp v Fx u Bhdhlif b Strhlth, indiv Blöck o MLC	92.31.00↔	Radiochirurgie mit Photonen n.n. bez., zerebral
92.29.69↔	Konstr und Anp von Fix und Bhdhlif b Strahlth, So	92.31.10↔	Radiochirurgie mit Photonen n.n. bez., extrazerebral
92.29.70↔	Bestrsim für externe Bestr und Brachyth, n.n.bez.	92.32.00↔	Mehrquellige Photon-Radiochirurgie, n.n.bez.
92.29.71↔	Bstrsm f ext Bstr u Brchyth: CTgst Sm f d ext Bstr	92.32.01↔	Mehrquellige Photon-Radiochirurgie: Gamma-knife
92.29.72↔	Bstrsm f ext Bstr u Brchyth, CTgst Sm f d Brchyth	92.33.00↔	Teilchen-Radiochirurgie, n.n.bez.
92.29.73↔	Bstrsm f ext Bstr u Brchyth, Fldfstl m Sm, oh 3DPIn	92.33.01↔	And Hochvstrth: Stereot Bestr, einzeit, zerebral
92.29.74↔	Bstrsm f ext Bstr u Brchyth, Fldfstl m Sm, m 3DPIn	92.33.11↔	And Hochvstrth: Stereot Bestr, einzeit, Extrazer
92.29.79↔	Bestrsim für externe Bestr und Brachyth, Sonstige	92.39.01↔	And Hochvstrth, Stereot Bestr, frakt,zereb, n.n.bez.
92.29.80↔	Bestrpl für perkutane Bestr und Brachyth, n.n.bez.	92.39.11↔	And Hchvstrth, Streot Bstr, frkt, Extrzr, n.n.bz.
92.29.81↔	Bstrpl f Prkt Bstr u Brchyth, Bstrpl f d intmd Rdiioth	92.39.20↔	And Hchvstrth, Streot Bstr, frkt: zrb, intmd Rdiioth
92.29.82↔	Bstrpl f Prkt Bstr u Brchyth, Bstrpl m Fsion v CT u MRTBldm	92.39.21↔	And Hchvstrth, Streot Bstr, frkt: zrb, intmd Bgnbstr (IMAT)
92.29.83↔	Bstrpl f Prkt Bstr u Brchyth, Bstrpl f d Brchyth, Mtt	92.39.22↔	And Hchvstrth, Streot Bstr, frkt: zrb, bildgst Enst
92.29.84↔	Bstrpl f Prkt Bstr u Brchyth, Bstrpl f d Brchyth, kmpl	92.39.29↔	And Hochvstrth, Stereot Bestr, frakt, zerebral, So
92.29.85↔	Bstrpl f Prkt Bstr u Brchyth, Bstrpl oh indiv Dsspl	92.39.30↔	And Hchvstrth, Streot Bstr, frkt: Extrzr, intmd Rdiioth
92.29.86↔	Bstrpl f Prkt Bstr u Brchyth, Bstrpl f Prkt Bstr, m ind Dsspl	92.39.31↔	And Hchvstrth, Streot Bstr, frkt: Extrzr, intmd Bgnbstr (IMAT)
92.29.87↔	Bstrpl f Prkt Bstr u Brchyth, Bstrpl m Fsion v CT u PETBldm	92.39.32↔	And Hchvstrth, Streot Bstr, frkt: Extrzr, bildgst Enst
92.29.88↔	Bstrpl f Prkt Bstr u Brchyth, Bstrpl m Fsion v CT, MRT u PETBldm	92.39.39↔	And Hochvstrth, Stereot Bestr, frakt, Extrazer, So
92.29.89↔	Bestrpl für perkutane Bestr und Brachyth, sonstige	92.41↔	Intraoperative Strahlentherapie mit Elektronen

Prozedur 901-3

01.12.00↔	Offene Biopsie an den Hirnhäuten, n.n.bez.	03.09.17↔	Zugang zum kraniozervikalem Uebergang
01.12.10↔	Stereotaktische offene Biopsie an den Hirnhäuten	03.09.19↔	Zugang zur Halswirbelsäule, sonstige
01.12.99↔	Offene Biopsie an den Hirnhäuten, sonstige	03.09.20↔	Zugang zur Brustwirbelsäule, n.n.bez.
01.13.00↔	Geschlossene [perkutane] [Nadel-] Biopsie am Gehirn, n.n.bez.	03.09.21↔	Zugang zur Brustwirbelsäule, ventral, 1 Segment
01.13.10↔	Stereotaktische geschl [Perkut] [Nad] Biops a Hirn	03.09.22↔	Zugang zur Brustwirbelsäule, ventral, 2 Segmente
01.13.99↔	Geschlossene [perkutane] [Nadel-] Biopsie am Gehirn, sonstige	03.09.23↔	Zugang zur Brustwirbelsäule, ventral, 3 und mehr Segmente
01.14.00↔	Offene Biopsie am Gehirn, n.n.bez.	03.09.24↔	Zugang zur Bws (d Laminot o Hemilekt), dors, 1 Segment
01.14.10↔	Stereotaktische offene Biopsie am Gehirn	03.09.25↔	Zugang zur Bws (d Laminot o Hemilekt), dors, 2 Seg
01.14.99↔	Offene Biopsie am Gehirn, sonstige	03.09.26↔	Zug z Bws (d Laminot o Hemilekt), dors, 3 u mehr Seg
01.15↔	Biopsie am Schädel	03.09.29↔	Zugang zur Brustwirbelsäule, sonstige
01.18.20↔	Offene Biopsie an intrakraniellm Blutgefäss	03.09.30↔	Zugang zur Lendenwirbelsäule, n.n.bez.
01.18.21↔	Stereotaktische offene Biopsie an intrakraniellm Blutgefäss	03.09.31↔	Zugang zur Lendenwirbelsäule, ventral, 1 Segment
01.18.29↔	Offene Biopsie an intrakraniellm Blutgefäss, sonstige	03.09.32↔	Zugang zur Lendenwirbelsäule, ventral, 2 Segmente
01.31.00↔	Inzision an den Hirnhäuten, n.n.bez.	03.09.33↔	Zugang zur Lendenwirbelsäule, ventral, 3 und mehr Segmente
01.31.10↔	Inzis an D Hirnh zur Entl e subduralen Hämat (Hygroms)	03.09.34↔	Zug z Lndwrbs (d Lmnt o Flvktmie), drs, 1 Sgm
01.31.11↔	Inzision an D Hirnhäuten zur Entl e subduralen Empyems	03.09.35↔	Zug z Lndwrbs (d Laminot o Flavektomie), dors, 2 Seg
01.31.20↔	Inzs an D Hrnh z Drain v sbd u sbchrnoidlr Flüssgk	03.09.36↔	Zg z Lndwrbs (d Lmnt o Flvktmie), drs, 3 u mhr Sg
01.31.99↔	Inzision an den Hirnhäuten, sonstige	03.09.37↔	Zug z Lndwrbs, Zug zu Os sacrum u zu Os coccygis
02.41.00↔	Spülung und Exploration eines Ventrikelshunts, n.n.bez.	03.09.39↔	Zugang zur Lendenwirbelsäule, sonstige
02.41.10↔	Spülung und Exploration eines Ventrikelshunts, zentraler Teil	03.09.40↔	Inzis d Spinalkanals, Rm und Rmhät, n.n.bez.
02.41.20↔	Spülung und Exploration eines Ventrikelshunts, peripherer Teil	03.09.41↔	Inzision d Spinalkanals zur Drain epid Flüssigkeit
02.41.99↔	Spülung und Exploration eines Ventrikelshunts, sonstige	03.09.43↔	Inzis von Rm und Rückenmh zur Drain von subd Flüssigk
02.42.00↔	Ersetzen eines Ventrikelshunts, n.n.bez.	03.09.44↔	Inzis von Rm und Rückenmh zur Drain e intramed Hämat
02.42.10↔	Ersetzen eines Ventrikelshunts, zentraler Teil	03.09.45↔	Inzs v Rm u Rückenmh z Drain e intmdllär Abszss
02.42.20↔	Ersetzen eines Ventrikelshunts, peripherer Teil	03.09.49↔	Inzis d Spinalkanals, Rm und Rmhät, sonstige
02.42.99↔	Ersetzen eines Ventrikelshunts, sonstige	03.09.90↔	Sonstige Exploration des Spinalkanals
03.01.00↔	Entfernen eines Fremdkörpers vom Spinalkanal, n.n.bez.	03.09.91↔	Sonstige Dekompression des Spinalkanals
03.01.10↔	Entfernen eines Fremdkörpers vom Spinalkanal, epidural	03.09.99↔	Sonst Exploration und Dekompression am Spinalkanal, so
03.01.99↔	Entfernen eines Fremdkörpers vom Spinalkanal, sonstige	03.1↔	Durchtrennung einer intraspinalen Nervenwurzel
03.02↔	Relaminektomie	03.21↔	Perkutane Chordotomie
03.09.00↔	Sonst Exploration und Dekompression am Spinalkanal, n.n.b	03.29↔	Sonstige Chordotomie
03.09.10↔	Zugang zur Halswirbelsäule, n.n.bez.	03.4x.00↔	Exz o Destr e Läs an Rm o Rückenmarkshäuten, n.n.bez.
03.09.11↔	Zugang zur Halswirbelsäule, ventral, 1 Segment	03.4x.10↔	Exz o Destr von Tumor an Rückenmark (intramedullär)
03.09.12↔	Zugang zur Halswirbelsäule, ventral, 2 Segmente	03.4x.11↔	Exz o Destr von Tumor an Rückenmarkshäuten und Kn
03.09.13↔	Zugang zur Halswirbelsäule, ventral, 3 und mehr Segmente	03.4x.12↔	Exz o Destr v Tumor an intraspinalen Nerwurz u Ggl
03.09.14↔	Zugang zur Hws (d Laminot o Hemilekt), dors, 1 Segment	03.4x.19↔	Exz o Destr von Tumor an Rm o Rmhät, sonstige
03.09.15↔	Zugang zur Hws (d Laminot o Hemilekt), dors, 2 Seg	03.4x.20↔	Exz o Destr e sonstigen Läs an Rm (intramedullär)
03.09.16↔	Zug z Hws (d Laminot o Hemilekt), dors, 3 u mehr Seg	03.4x.21↔	Exz oder Destr e sonstigen Läsion an Rückenmarkshäuten

03.4x.22↔	Exz o Dstr e snst Läs an intrspnlN Nrvwrz u Ggl	57.97↔	Ersetzen eines elektronischen Blasenstimulators
03.4x.29↔	Exz o Destr e sonstigen Läs an Rm o Rmhät, sonstige	57.98↔	Entfernen eines elektronischen Blasenstimulators
03.4x.99↔	Exz o Destr e Läs an Rm o Rückenmarkshäuten, sonstige	77.69.00↔	Lk Rs v Knläs o Gw an and näh bz Kn, au Gschk, nnbz
03.51↔	Plastische Rekonstruktion an einer spinalen Meningozele	77.69.10↔	Lok Resektion von Knochläs o Gew an Phalangen d Hand
03.52↔	Plastische Rekonstruktion an einer spinalen Myelomeningozele	77.69.11↔	Lok Resektion von Knochenläsion o -gewebe an Wirbelkörpern
03.53.00↔	Reposition einer Wirbelfraktur, n.n.bez.	77.69.12↔	Lokale Resektion von Knochenläsion oder -gewebe am Becken
03.53.11↔	Geschl Reposition e Wirbelfraktur mit externer Fix	77.69.13↔	Lok Resektion von Knochläs o Gew an Phal d Fusses
03.53.20↔	Offene Reposition einer Wirbelfraktur	77.69.20↔	Debridement an Phalangen der Hand
03.53.99↔	Reposition einer Wirbelfraktur, sonstige	77.69.21↔	Debridement an der Wirbelsäule
03.59.00↔	So Plast Reko und Op an Strukt d Spinalkan, n.n.bez.	77.69.22↔	Debridement am Becken
03.59.10↔	S Plst Rk u Op an Strkt d Spnlkn, Vrschl e Diastmtmylie	77.69.23↔	Debridement an Phalangen des Fusses
03.59.11↔	S Plst Rk u Op an Strkt d Spnlkn, Drchr e Flm trmnl	77.69.99↔	Lk Rs v Knchläs o Gw an and näh bz Kn, auss Gschk, S
03.59.12↔	S Plst Rk u Op an Strkt d Spnlkn, Vrschl e spn Fstl	77.89.00↔	S Prt Knchrs an and näh bz Kn, auss Gschk, n.n.bz.
03.59.13↔	S Plst Rk u Op an Strkt d Spnlkn, Spnl Drpl	77.89.10↔	Sonstige partielle Knochenresektion an Phalangen der Hand
03.59.99↔	So Plast Reko und Op an Strukturen d Spinalkanals, So	77.89.20↔	Sonstige partielle Knochres an e Wirbel, Densresektion
03.6↔	Lösung von Adhäsionen an Rückenmark und Nervenwurzeln	77.89.21↔	Sonstige partielle Knochenresektion an einem Wirbel, Corpus
03.71↔	Subarachnoido-peritonealer Shunt am Spinalkanal	77.89.22↔	Sonstige Part Knochres an e Wirbel, sonstige Teile
03.72↔	Subarachnoido-ureteraler Shunt am Spinalkanal	77.89.30↔	Sonstige partielle Knochenresektion am Becken
03.79↔	Sonstiger Shunt am Spinalkanal	77.89.40↔	Sonstige partielle Knochenresektion an Phalangen des Fusses
03.93.00↔	Implnt o Erstz d Elktrd(n) e spn Neurstm, n.n.bez.	77.89.99↔	So Part Knochres an and näh bez Kn, auss Gschk, So
03.93.10↔	Implnt,Erstz d Elktrd tmp epd Neurstm,Enzlsys,Tstsm	77.99.00↔	Tt Knchrskt an and näh bz Kn, auss Gschk, n.n.bz.
03.93.11↔	Implnt,Erstz d Elktrd tmp epd Neurstm,Mhrlysys,Tstsm	77.99.10↔	Totale Knochenresektionen an Phalangen der Hand
03.93.20↔	Imp,Ers d Elktrd prmn epd Neurstm,Enzlsys,Dst,Prk	77.99.20↔	Totale Resektion eines Wirbelkörpers
03.93.21↔	Imp,Ers d Elktrd prmn epd Neurstm,Mhrlysys,Dst,Prk	77.99.30↔	Totale Knochenresektionen am Becken
03.93.22↔	Imp,Ers d Elktrd prmn epd Neurstm,Enzlsys,Dst,offn chr	77.99.40↔	Totale Knochenresektionen an Phalangen des Fußes
03.93.23↔	Imp,Ers d Elktrd prmn epd Neurstm,Mhrlysys,Dst,offn chr	77.99.99↔	Totale Knochresekt an and näh bez Kn, auss Gschk, So
03.93.30↔	Implant o Ersetz e subd Elektrod zur Vorderwstim	78.49.20↔	Wirbelkörperersatz (z.B. bei Kyphose), n.n.bez.
03.93.99↔	Implant o Ersetz d Elektrod(n) e spin Neurostim, So	78.49.21↔	Wirbelkers d Implant (z.B. b Kyphose): 1 Wirbelk
03.94.00↔	Entf d Elektrod(n) e spinalen Neurostim, n.n.bez.	78.49.22↔	Wirbelkers d Implant (z.B. b Kyphose): 2 Wirbelk
03.94.10↔	Entf d Elktrd(n) e epd Neurstm, Stbl, Enzlsys	78.49.23↔	Wirbelkers d Implant (z.B. b Kyphose): 3 Wirbelk
03.94.11↔	Entf d Elektrod(n) e epid Neurostim, Stabel, Mehrelsys	78.49.24↔	Wirbelkers d Implant (z.B. b Kyphose): 4 Wirbelk
03.94.20↔	Entf d Elktrd(n) e epd Neurstm, Plttl, Enzlsys	78.49.25↔	Wrblkrs d Implnt (z.B. b Kyphs): 5 o mhr Wrblk
03.94.21↔	Entf d Elktrd(n) e epd Neurstm, Plttl, Mhrlysys	78.49.26↔	Wirbelkers d So Mat (z.B. b Kyphose), 1 Wirbelk
03.94.30↔	Entf d Elektrod(n) e subd Neurostim zur Vorderwstim	78.49.27↔	Wirbelkers d So Mat (z.B. b Kyphose), 2 Wirbelk
03.94.99↔	Entf d Elektrod(n) e spinalen Neurostim, sonstige	78.49.28↔	Wirbelkers d So Mat (z.B. b Kyphose), 3 Wirbelk
03.96.00↔	Perkutane Denervierung einer Facette, n.n.bez.	78.49.29↔	Wirbelkörperersatz (z.B. bei Kyphose), sonstige
03.96.10↔	Perkutane Denervierung einer Facette, durch Inzision	78.49.2a↔	Wirbelkers d So Mat (z.B. b Kyphose), 4 o mehr Wirbelk
03.96.11↔	Perkutane Denervierung e Facette, d Thermokoagulation	78.49.31↔	Kompl Reko d Ws (z.B. b Kyphose) d vord Abstützspan
03.96.12↔	Perkutane Denervierung einer Facette, durch Kryodenervation	78.49.32↔	Kmpl Rk d Ws (zB b Kyphs) d Kyphktmie (zB n LndsthSlzr)
03.96.99↔	Perkutane Denervierung einer Facette, sonstige	78.49.33↔	Kmpl Rk d Ws (z.B. b Kyphs) d Drs Krr oh vntrls Rleas
03.97↔	Revision eines Shunts an den Rückenmarkshäuten	78.49.34↔	Kmpl Rk d Ws (z.B. b Kyphs) d Drs Krr m vntr Rleas
03.98↔	Entfernen eines Shunts von den Rückenmarkshäuten	78.49.35↔	Kompl Reko d Ws (z.B. b Kyphose) d dorsoventrale Korr
03.99.00↔	So Op an Rm und Strukturen d Spinalkanals, n.n.bez.	78.49.36↔	Knt u plysgmntl Drs Lrdspnd (DLS) n Zielk (zB b Kyphs)
03.99.10↔	Op an intraspinalen Blgef (z.B. Ligat, Destr, Res)	78.49.37↔	Klt u trdklr Sbtrknstm (zB n Tsn o HsYL) (zB b Kyphs)
03.99.19↔	Sonstige Operationen an intraspinalen Blutgefässen	78.49.38↔	Klt u mnsgmtl zvkthrk Ldsp zB n Msn, Ut o Sns zB b Kyphs
03.99.20↔	Op a spin Liqusys, Anl e subkut Reserv a spin Liqusys	78.49.40↔	Kpl Rk d Ws d Wt Ep mt K a FGsLg [Sp My A (SMA)St], 1 KI
03.99.21↔	Op a spn Lqsys,Rv sbkt Rsr,Kth o Medp z intrth u epd Infs	78.49.41↔	Kpl Rk d Ws d Wt Ep mt K a FGsLg [Sp My A (SMA)St], 2 K
03.99.22↔	Op a spin Liqusys, Entf e subkut Reserv a spin Liqusys	78.49.42↔	Kpl Rk d Ws d Wt Ep mt K a FGsLg [Sp My A (SMA)St], 3 K
03.99.29↔	Sonstige Operationen am spinalen Liquorsystem	78.49.43↔	Kpl Rk d Ws d Wt Ep mt K a FGsLg [Sp My A (SMA)St], 4 K
03.99.30↔	Rv (h Erstz) d Elktrd(n) e epd Neurstm, Stbl, Enzlsys	78.49.44↔	Kpl Rk d Ws d Wt Ep mt K a FGsLg [Sp My A (SMA)St], 5 K
03.99.31↔	Rv (h Erstz) d Elktrd(n) e epd Neurstm, Stbl, Mhrlysys	78.49.45↔	Kpl Rk d Ws d Wt Ep mt K a FGsLg [Sp My A (SMA)St], 6 K
03.99.32↔	Rv(h Erstz) d Elktrd(n)e epd Neurstm,Plttl,Enzlsys	78.49.46↔	Kpl Rk d Ws d Wt Ep mt K a FGsLg [Sp My A (SMA)St], 7 K
03.99.33↔	Rv (h Erstz) d Elktrd(n) e epd Neurstm, Plttl, Mhrlysys	78.49.47↔	Kpl Rk d Ws d Wt Ep mt K a FGsLg [Sp My A (SMA)St], 8 K
03.99.40↔	Rev (oh Ersetz) e Kath zur intrath u epidularen Infus	78.49.48↔	Kpl Rk d Ws d Wt Ep mt K a FGsLg [Sp My A (SMA)St], 9 K
03.99.41↔	Entf e Katheters zur intrathekalen und epid Infusion	78.49.4a↔	Kpl Rk d Ws d Wt Ep mt K a FGsLg [Sp My A (SMA)St], 10 K
03.99.99↔	So Op an Rm und Strukturen d Spinalkanals, So	78.49.4b↔	Kpl Rk d Ws d Wt Ep mt K a FGsLg [Sp My A (SMA)St], 11 K
04.02↔	Durchtrennung des N. trigeminus	78.49.4c↔	Kpl Rk d Ws d Wt Ep mt K a FGsLg [Sp My A (SMA)St], 12 K
04.05.00↔	Exzision (und Destruktion) des Ganglion Gasseri, n.n.bez.	78.49.4d↔	Kl Rk d Ws d W Ep m K a FGLg [Sp M A (SMA)St], 13 u mr K
04.05.10↔	Exzision des Ganglion Gasseri	78.49.4e↔	Kmpl Rk d Ws (z.B. b Skl) d drsvntrl Epphysd
04.05.20↔	Destruktion des Ganglion Gasseri	78.49.4f↔	Kmpl Rk d Ws (z.B. b Skl) d untrlr Epphysd m drs Wrblfs
04.05.99↔	Exzision (und Destruktion) des Ganglion Gasseri, sonstige	78.49.4g↔	Kmpl Rk d Ws (z.B. b Skl) d bilrl Epphysd m drs Wrblfs
33.34.00↔	Thorakoplastik, n.n.bez.	78.49.50↔	Drs o vnt instrmnt Krrktrspndyl (z.B. b Skl), n.n.bz.
33.34.10↔	Thorakoplastik, partiell	78.49.51↔	Drs istmt Krspsy (zB b Skl), N prmstb, 3-6 Sg
33.34.20↔	Thorakoplastik, komplett	78.49.52↔	Drs istmt Krspsy (zB b Skl), N prmstb, 7-10 Sg
33.34.99↔	Thorakoplastik, sonstige	78.49.53↔	Drs instmnt Krspsy (zB b Skl), N prmstb, 11 o mr Sg
54.95↔	Inzision des Peritoneums	78.49.54↔	Drs istmt Krspsy (zB b Skl), prmstb, 3-6 Sg
56.92↔	Implantation eines elektronischen Ureterstimulators	78.49.55↔	Drs istmt Krspsy (zB b Skl), prmstb, 7-10 Sg
56.93↔	Ersetzen eines elektronischen Ureterstimulators	78.49.56↔	Drs istmt Krspsy (zB b Skl), prmstb, 11 o mr Sg
56.94↔	Entfernen eines elektronischen Ureterstimulators	78.49.57↔	Vnt istmt Krspsy (zB b Skl), N prmstb, 3-6 Sg
57.96↔	Implantation eines elektronischen Blasenstimulators	78.49.58↔	Vnt istmt Krspsy (zB b Skl), N prmstb, 7-10 Sg

78.49.59↔	Drs o vnt instrmnt Krrktrspndyl (z.B. b Skl), S	81.62.22↔	Spondylodese von 3 Wirbeln, ventral, interkorporell
78.49.5a↔	Vnt instrmnt Krspsy (zB b Skl), N prmstb, 11 o mr Sg	81.62.23↔	Spondylodese von 3 Wirbeln, dorsal, dynamisch
78.49.5b↔	Vnt istmt Krspsy (zB b Skl), prmstb, 3-6 Sg	81.62.99↔	Spondylodese o Reop e Spondylodese von 23 Wirbeln, So
78.49.5c↔	Vnt istmt Krspsy (zB b Skl), prmstb, 7-10 Sg	81.63.00↔	Spondylodes v Reop e Spondylodes v 48 Wirb, n.n.bez.
78.49.5d↔	Vnt istmt Krspsy (zB b Skl), prmstb, 11 o mr Sg	81.63.10↔	Spondylodese von 4 - 6 Wirbeln, dorsal
78.49.60↔	Drs u vnt kmb istmt Krspsy (zB b Skl), nnbz	81.63.11↔	Spondylodes v 4 6 Wirb, dors u vent komb, interkorp
78.49.61↔	Drs u vnt kb istmt Krrktrspndyl (zB b Skl) N prmst, 3-6 Sg	81.63.12↔	Spondylodese von 4 - 6 Wirbeln, ventral, interkorporell
78.49.62↔	Drs u vnt kb istmt Krrktrspndyl (zB b Skl) N prmst, 7-10 Sg	81.63.13↔	Spondylodese von 4 - 6 Wirbeln, dorsal, dynamisch
78.49.63↔	Drs u vnt kb istmt Krspsy (zB b Skl) N prmst, 11 o mr Sg	81.63.20↔	Spondylodese von 7 - 8 Wirbeln, dorsal
78.49.64↔	Drs u vnt kb istmt Krspsy (zB b Skl), prmstb, 3-6 Sg	81.63.21↔	Spondylodes v 7 8 Wirb, dors u vent komb, interkorp
78.49.65↔	Drs u vnt kb istmt Krspsy (zB b Skl), prmstb, 7-10 Sg	81.63.22↔	Spondylodese von 7 - 8 Wirbeln, ventral, interkorporell
78.49.66↔	Drs u vnt kb istmt Krspsy (zB b Skl), prmstb, 11 o mr Sg	81.63.23↔	Spondylodese von 7 - 8 Wirbeln, dorsal, dynamisch
78.49.69↔	Drs u vnt kmb instrmnt Krrktrspndyl (z.B. b Skl), S	81.63.99↔	Spondylodese o Reop e Spondylodese von 48 Wirbeln, So
78.49.70↔	Komplexe Rekonstruktion der Wirbelsäule, n.n.bez.	81.64.00↔	Spndyls o Reop e Spndyls v 9 o mhr Wrb, n.n.bz.
78.49.71↔	Kmpl Rk d Ws (zB b Skl) d sbkt Hrrngtntmition (b Knd)	81.64.10↔	Spondylodese von 9 oder mehr Wirbeln, dorsal
78.49.79↔	Komplexe Rekonstruktion der Wirbelsäule, sonstige	81.64.11↔	Spndyls v 9 o mhr Wrb, drs u vnt kmb, intrkrpl
78.50.00↔	Inn Knochfix oh Rep d Fx, oh Ang d Lok, n.n.bez.	81.64.99↔	Spondylodes o Reop e Spondylodes v 9 o mehr Wirb, So
78.50.11↔	Knochenfixation an der Wirbelsäule	81.65.00↔	Vertebroplastik, n.n.bez.
78.50.30↔	Osteosyntheseverfahren an der Wirbelsäule, n.n.bez.	81.65.10↔	Vertebroplastik, 1 Wirbelkörper
78.50.31↔	Osteosynthese durch Schrauben an der Wirbelsäule	81.65.11↔	Vertebroplastik, 2 Wirbelkörper
78.50.32↔	Osteosynthese durch Drahtcerclage an der Wirbelsäule	81.65.12↔	Vertebroplastik, 3 Wirbelkörper
78.50.33↔	Osteosynthese durch Klammersystem an der Wirbelsäule	81.65.13↔	Vertebroplastik, 4 und mehr Wirbelkörper
78.50.34↔	Osteosynthese durch Hakenplatten an der Wirbelsäule	81.65.99↔	Vertebroplastik, sonstige
78.50.35↔	Osteosynthese durch Schrauben-Stabsystem a d Wirbelsäule	81.66.00↔	Kyphoplastik, n.n.bez.
78.50.36↔	Osteosyn d ventrales SchraubenPlattensystem an d Ws	81.66.10↔	Kyphoplastik, 1 Wirbelkörper
78.50.37↔	Osteosyn d dorsales SchraubenPlattensystem an d Ws	81.66.11↔	Kyphoplastik, 2 Wirbelkörper
78.50.39↔	Osteosyntheseverfahren an der Wirbelsäule, sonstige	81.66.12↔	Kyphoplastik, 3 Wirbelkörper
78.50.99↔	Inn Knochfix oh Rep d Fx, oh Ang d Lok, sonstige	81.66.13↔	Kyphoplastik, 4 und mehr Wirbelkörper
80.50↔	Exzision oder Destr e Disc intervertebralis, n.n.bez.	81.66.99↔	Kyphoplastik, sonstige
80.51.00↔	Exzision eines Discus intervertebralis, n.n.bez.	84.51.00↔	Einsetzen von interkorporellen Implantaten, n.n.bez.
80.51.10↔	Exzision eines Discus intervertebralis, offen chirurgisch	84.51.10↔	Einsetzen von interkorporellen Cages, 1 Segment
80.51.11↔	Exzision zweier Disci intervertebrales, offen chirurgisch	84.51.11↔	Einsetzen von interkorporellen Cages, 2 Segmente
80.51.12↔	Exz dreier o mehr Disci intervertebrales, offen chir	84.51.12↔	Einsetzen von interkorporellen Cages, 3 Segmente
80.51.20↔	Exzision eines Discus intervertebralis, perkutan mit Endoskopie	84.51.13↔	Einsetzen von interkorporellen Cages, 4 oder mehr Segmente
80.51.99↔	Exzision eines Discus intervertebralis, sonstige	84.51.99↔	Einsetzen von interkorporellen Implantaten, sonstige
80.52↔	Intervertebrale Chemonukleolyse	84.59↔	Einsetzen von sonstiger vertebralen Vorrichtung
80.59.00↔	Sonstige Diskusdestruktion, n.n.bez.	84.60↔	Einsetzen von Diskusprothese, nicht näher bezeichnet
80.59.10↔	Sonstige Diskusdestruktion, Entfernung eines freien Sequesters	84.61↔	Einsetzen von partieller Diskusprothese, zervikal
80.59.20↔	Sonstige Diskusdestruktion, Reoperation bei Rezidiv	84.62↔	Einsetzen von totaler Diskusprothese, zervikal
80.59.21↔	Sonstige Diskdestr, Reop m Radikulolyse b Rezidiv	84.63↔	Einsetzen von Diskusprothese, thorakal
80.59.30↔	Sonstige Diskusdestruktion, Dekompression mit Nucleoplastik	84.64↔	Einsetzen von partieller Diskusprothese, lumbosakral
80.59.40↔	S Dskdstr, Mnmlnvs Thrmmdlition d Bndscheib	84.65↔	Einsetzen von totaler Diskusprothese, lumbosakral
80.59.50↔	S Dskdstr, Dsksrknstrktion m zllbsiertn Bndscheibnrstz	84.66.00↔	Rev o Ersetz von künstl Diskproth, zervikal, n.n.bez.
80.59.99↔	Sonstige Diskusdestruktion, sonstige	84.66.10↔	Ersetzen von künstlicher Diskusprothese, zervikal
81.00↔	Spondylodese, n.n.bez.	84.66.20↔	Revision von künstlicher Diskusprothese, zervikal
81.01↔	Spondylodese an Atlas-Axis	84.66.99↔	Rev o Ersetz von künstl Diskproth, zervikal, sonstige
81.02↔	Sonstige zervikale Spondylodese mit ventralem Zugang	84.67↔	Revision oder Ersetzen von künstlicher Diskusprothese, thorakal
81.03↔	Sonstige zervikale Spondylodese mit dorsalem Zugang	84.68.00↔	Rev o Ersetz von künstl Diskproth, lumbosakr, n.n.bez.
81.04↔	Dorsale und dorsolumbale Spondylodese, ventraler Zugang	84.68.10↔	Ersetzen von künstlicher Diskusprothese, lumbosakral
81.05↔	Dorsale und dorsolumbale Spondylodese, dorsaler Zugang	84.68.20↔	Revision von künstlicher Diskusprothese, lumbosakral
81.06↔	Lumbale und lumbosakrale Spondylodese, ventraler Zugang	84.68.99↔	Rev o Ersetz von künstl Diskproth, lumbosakr, sonstige
81.07↔	Lumbale und lumbosakrale Spondylod, intratransverser Zugang	84.69.00↔	Revision oder Ersetzen von künstlicher Diskusprothese, n.n.bez.
81.08↔	Lumbale und lumbosakrale Spondylodese, dorsaler Zugang	84.69.10↔	Ersetzen von künstlicher Diskusprothese
81.30↔	Reoperation einer Spondylodese, n.n.bez.	84.69.20↔	Revision von künstlicher Diskusprothese
81.31↔	Reoperation einer Spondylodese an Atlas-Axis	84.69.99↔	Revision o Ersetzen von künstlicher Diskusprothese, sonst
81.32↔	Reop e sonst zervikalen Spondylodes m ventralem Zugang	84.81.00↔	Revision von interspinösen Implantaten, n.n.bez.
81.33↔	Reop e sonstigen zervikalen Spondylodese m dors Zugang	84.81.20↔	Revision von interspinösen Implantaten
81.34↔	Reop e dors u dorsolumb Spondylodes, ventraler Zugang	84.81.99↔	Revision von interspinösen Implantaten, sonstige
81.35↔	Reop e dors und dorsolumb Spondylodese, dors Zugang	84.82↔	Enstz o Erstz v Vrrcht(n) z dyn Stb m Pdklschr
81.36↔	Reop e lumb u lumbosakr Spondylodes, ventraler Zugang	84.83↔	Rev von Vorrichtung(en) zur dyn Stab m Pedikelschr
81.37↔	Reop e lmb u lmbskr Spndyls, intrtrnsvers Zg	84.84↔	Einsetzen oder Ersetzen von Facetten-gelenksprothesen
81.38↔	Reop e lumb und lumbosakr Spondylodese, dors Zugang	84.85↔	Revision von Facettengelenksprothesen
81.39↔	Reoperation einer Spondylodese, n.a.klass.	86.94.00↔	Eins o Ers v Plsgnrt e Neurstm, Enzllsys, N spzf ob aufbl, nnbz
81.62.00↔	Spondylodes o Reop e Spondylodes v 23 Wirb, n.n.bez.	86.94.10↔	Enstz v Plsgnrt e intrkr Neurstm, Enzllsys, N wiedrauf
81.62.10↔	Spondylodese von 2 Wirbeln, dorsal	86.94.11↔	Enstz v Plsgnrt e epd Neurstm, Enzllsys, N wiedrauf
81.62.11↔	Spondylodes v 2 Wirbeln, dors u vent komb, interkorp	86.94.12↔	Enstz v Plsgnrt e prph Neurstm, Enzllsys, N wiedrauf
81.62.12↔	Spondylodese von 2 Wirbeln, ventral, interkorporell	86.94.20↔	Erstz v Plsgnrt e intrkr Neurstm, Enzllsys, N wiedrauf
81.62.13↔	Spondylodese von 2 Wirbeln, dorsal, dynamisch	86.94.21↔	Erstz v Plsgnrt e epd Neurstm, Enzllsys, N wiedrauf
81.62.20↔	Spondylodese von 3 Wirbeln, dorsal	86.94.22↔	Erstz v Plsgnrt e prph Neurstm, Enzllsys, N wiedrauf
81.62.21↔	Spondylodes v 3 Wirbeln, dors u vent komb, interkorp	86.94.99↔	Eins o Ers v Plsgnrt e Neurstm, Enzllsys, N spzf ob aufbl, S

86.95.00↔	Eins o Ers v Plsgnrt e Neurstm, Mhrlsys, N spzf ob auflb, nnbz	86.96.21↔	Ersetzen von Pulsgenerator zur Vagusnervstimulation
86.95.10↔	Enstz v Plsgnrt e intrkr Neurstm, Mhrlsys, N wiedrauf	86.96.99↔	Einsetz o Ersetz von sonst Pulsgenerat e Neurostim, So
86.95.11↔	Enstz v Plsgnrt e epd Neurstm, Mhrlsys, N wiedrauf	86.97↔	Enstz o Erstz v auflb Plsgnrt e Neurstm, Enzllsys
86.95.12↔	Enstz v Plsgnrt e prph Neurstm, Mhrlsys, N wiedrauf	86.98.00↔	Eins o Erstz v auflb Plsgnrt e Neurstm, Mhrlsys, nnbz
86.95.20↔	Erstz v Plsgnrt e intrkr Neurstm, Mhrlsys, N wiedrauf	86.98.10↔	Enstz v auflb Plsgnrt e intrkr Neurstm, Mhrlsys
86.95.21↔	Erstz v Plsgnrt e epd Neurstm, Mhrlsys, N wiedrauf	86.98.11↔	Enstz v auflb Plsgnrt e epd Neurstm, Mhrlsys
86.95.22↔	Erstz v Plsgnrt e prph Neurstm, Mhrlsys, N wiedrauf	86.98.12↔	Enstz v auflb Plsgnrt e prph Neurstm, Mhrlsys
86.95.99↔	Eins o Ers v Plsgnrt e Neurstm, Mhrlsys, N spzf ob auflb, S	86.98.20↔	Erstz v auflb Plsgnrt e intrkr Neurstm, Mhrlsys
86.96.00↔	Enstz o Erstz v snst Plsgnrt e Neurstm, n.n.bz.	86.98.21↔	Ersetz v auflb Pulsgenerat e epid Neurostim, Mehrelsys
86.96.10↔	Einsetzen von Pulsgenerator zur Vorderwurzelstimulation	86.98.22↔	Erstz v auflb Plsgnrt e prph Neurstm, Mhrlsys
86.96.11↔	Einsetzen von Pulsgenerator zur Vagusnervstimulation	86.98.99↔	Enstz o Erstz v auflb Plsgnrt e Neurstm, Mhrlsys, S
86.96.20↔	Ersetzen von Pulsgenerator zur Vorderwurzelstimulation		

ADRG 902

Nicht ausgedehnte OR-Prozedur ohne Bezug zur Hauptdiagnose

Prozedur in Tabelle 902-1

DRG 902Z

Nicht ausgedehnte OR-Prozedur ohne Bezug zur Hauptdiagnose

Prozedur 902-1

04.06.00↔	Sonstige Exz von kran oder peripheren Ggl, n.n.bez.	04.93.99↔	Entf d Elektrod(n) e peripheren Neurostim, sonstige
04.06.10↔	Exzision von intrakraniellen Ganglien	05.89↔	Sonstige Operation an sympathischem Nerv oder Ganglion
04.06.20↔	Exzision von sonstigen peripheren Ganglien	05.9↔	Sonstige Operationen am Nervensystem
04.06.99↔	Sonstige Exz von kran oder peripheren Ggl, sonstige	08.11.00↔	Biopsie am Augenlid, n.n.bez.
04.07.00↔	Sonstige Exz o Avuls von kran o periph Nn, n.n.bez.	08.11.10↔	Geschlossene (Nadel-) Biopsie am Augenlid
04.07.10↔	Exzision eines Nerven zur Transplantation	08.11.20↔	Offene Biopsie am Augenlid
04.07.11↔	Entfernung eines Nerventransplantates	08.11.99↔	Biopsie am Augenlid, sonstige
04.07.20↔	Sonstige Exzision oder Avulsion von intrakraniellen Nerven	08.21↔	Exzision eines Chalazions
04.07.30↔	Sonstige Exzision oder Avulsion von extrakraniellen Hirnnerven	08.33↔	Bhb e Biphpts d Rs o Vrlg d M. lvt plp o sein Apneur
04.07.40↔	Sonstige Exzision oder Avulsion des Plexus brachialis	08.38↔	Korrektur einer Lidretraktion
04.07.41↔	Sonstige Exzision oder Avulsion von Nerven der Schulter	08.49.00↔	Sonstiger Eingr zur Korr e Entrop o Ektrp, n.n.bez.
04.07.42↔	Sonstige Exz oder Avuls von Nerven d Armes und d Hand	08.49.10↔	S Engr z Krr e Entrp o Ektrp, Op an D Ldrtrktrn
04.07.43↔	So Exz o Avuls von Nn d Rumpfes und d unteren Extrem	08.49.11↔	So Eingr zur Korr e Entrop o Ektrp, Rep e Lidlamelle
04.07.99↔	Sonstige Exz o Avuls von kran o periph Nn, sonstige	08.49.99↔	Sonstiger Eingr zur Korr e Entrop o Ektrp, sonstige
04.08.00↔	Optikusscheidenfensterung, n.n.bez.	08.52↔	Blepharorrhaphie
04.08.10↔	Sonstige Operationen am N. opticus	08.70↔	Plastische Rekonstruktion des Augenlids, n.n.bez.
04.08.99↔	Optikusscheidenfensterung, sonstige	08.71↔	D Lidrand umfassende Plast Reko d Lids, Part Tiefe
04.2x.00↔	Destr von kran und peripheren Nerven und Ggl, n.n.bez.	08.72↔	Sonstige plastische Rekonstruktion d Lids, Part Tiefe
04.2x.10↔	Destruktion von intrakraniellen Hirnnerven und Ganglien	08.73.00↔	D Ldrnd umfss Plst Rk d Lds, vll Tief, n.n.bez.
04.2x.20↔	Destruktion von extrakraniellen Hirnnerven	08.73.10↔	Verschiebeplastik der Lidkante
04.2x.30↔	Destruktion des Plexus brachialis	08.73.99↔	D Lidrand umfassende Plast Reko d Lids, volle Tief, So
04.2x.31↔	Destruktion von Nerven der Schulter	08.74.00↔	Sonstige Plast Reko d Lids, volle Tiefe, n.n.bez.
04.2x.32↔	Destruktion von Nerven des Armes und der Hand	08.74.10↔	Oberlidverlängerung
04.2x.33↔	Destruktion von Nerven des Rumpfes und Plexus lumbosacralis	08.74.99↔	Sonstige Plast Reko d Lids, volle Tiefe, sonstige
04.2x.34↔	Destruktion von Nerven des Beines und des Fußes	08.82↔	Versorg e Risswund d Lids, D Lidrand umfss, Part Tief
04.2x.39↔	Destruktion von sonstigen peripheren Nerven oder Ganglien	08.83↔	Sonstige Versorgung e Risswunde d Lids, Part Tiefe
04.2x.99↔	Destr von kran und peripheren Nerven und Ggl, sonstige	08.84↔	Vrsrg e Rsswnd d Lds, D Ldrnd umfss, vll Tief
04.43.00↔	Entlastung am Karpaltunnel, n.n.bez.	08.85↔	Sonst Versorgung einer Risswunde des Augenlids, volle Tief
04.43.10↔	Entlastung am Karpaltunnel, endoskopisch	08.86↔	Rhytidektomie am Unterlid
04.43.99↔	Entlastung am Karpaltunnel, sonstige	08.87↔	Rhytidektomie am Oberlid
04.44↔	Entlastung am Tarsaltunnel	08.89.00↔	Sonstige plastische Rekonstruktion des Augenlids, n.n.bez.
04.49.00↔	So Dekompr o Lös v Adhäs an periph N o Gangl, n.n.bez.	08.89.10↔	Plast Reko d Lids, medialer o lateraler Lidwinkel
04.49.10↔	Sonstige Dekompr oder Lös von Adhäs a Plexus brachia	08.89.11↔	Plastische Rekonstruktion d Augenlids d Hebung d Augbr
04.49.11↔	Sonstige Dekompr oder Lös von Adhäs an Nn d Schulter	08.89.12↔	Plast Reko d Lids d Entf e Fettgewebeprolapses d Orb
04.49.12↔	Sonstige Dekompr oder Lös von Adhäs an Nerven d Armes	08.89.13↔	Plast Reko d Lids d Oberflächenbehandlung m Laser
04.49.13↔	Sonstige Dekompr oder Lös von Adhäs an Nerven d Hand	08.89.14↔	Plast Reko d Lids d sonstige Oberlidverlängerung
04.49.14↔	S Dkmp r o Lös v Adhäs a Plxs lmbosc, Leist u Bcknb	08.89.15↔	Plast Rekonstruktion d Lids d Unterlidverlängerung
04.49.15↔	Sonstige Dekompr oder Lös von Adhäs an Nn d Beines	08.89.99↔	Sonstige plastische Rekonstruktion des Augenlids, sonstige
04.49.16↔	Sonstige Dekompr oder Lös von Adhäs an Nerven d Fußes	09.20↔	Exzision einer Tränendrüse, n.n.bez.
04.49.99↔	S Dkmp r o Lös v Adhäs an snst prph Nn o Gngl, S	09.21↔	Exzision einer Läsion der Tränendrüse
04.93.00↔	Entf d Elektrod(n) e peripheren Neurostim, n.n.bez.	09.22↔	Sonstige partielle Resektion einer Tränendrüse
04.93.10↔	Entf d Elktrd(n) e prph Neurstm, Stbl, Enzllsys	09.23↔	Totale Resektion einer Tränendrüse
04.93.11↔	Entf d Elktrd(n) e prph Neurstm, Stbl, Mhrlsys	10.6x.00↔	Versorgung einer Konjunktivaverletzung, n.n.bez.
04.93.20↔	Entf d Elktrd(n) e prph Neurstm, Plttnl, Enzllsys	10.6x.10↔	Versorgung einer Konjunktivaverletzung, durch Naht
04.93.21↔	Entf d Elktrd(n) e prph Neurstm, Plttnl, Mhrlsys	10.6x.99↔	Sonstige Versorgung einer Konjunktivaverletzung
04.93.40↔	Entfernen einer Vagusnervelektrode	13.11↔	Intrakapsuläre Extrakt d Linse d inf temporalen Zugang

13.19↔	Sonstige intrakapsuläre Extradktion der Linse	21.83.10↔	Septorhpl m Korr d Knorp o d Kn, m lok autog Tx
13.2↔	Extrakaps Extrakt d Linse d lineares Extrakverf	21.83.11↔	Sptrhpl m Krr d Knrp o d Kn, m dst autg Tx, allg o xng Tx
13.3↔	Extrakaps Extrakt d Lins d einf Aspir (u Irrig) Verf	21.83.12↔	Septorhinoplastik mit Korrektur des Knochens und des Knorpels
13.41↔	Phakoemulsifikation und Aspiration eines Katarakts	21.83.20↔	Tot Plast Nasenrekonstruktion m Implant von allopl Mat
13.42↔	Mech Phakofragm und Aspir e Katarakt d post Zugang	21.83.99↔	Totale plastische Nasenrekonstruktion, sonstige
13.43↔	Mech Phakofragmentation und And Aspir e Katarakt	21.84↔	Revision einer Rhinoplastik
13.51↔	Extrakaps Extrakt d Linse d inf temporalen Zugang	21.85↔	Augmentationsrhinoplastik
13.59↔	Sonstige extrakapsuläre Extradktion der Linse	21.86.00↔	Rhinoplastik der Nasenweichteile, n.n.bez.
13.64↔	Diszision einer Sekundärmembran [nach Katarakt]	21.86.10↔	Rhinoplastik der Nasenweichteile, äußere Nase
13.65↔	Exzision einer Sekundärmembran [nach Katarakt]	21.86.11↔	Rhinoplastik mit lokalen oder distalen Lappen
13.66↔	Mech Fragmentation einer Sekundärmembran [nach Katarakt]	21.86.99↔	Rhinoplastik der Nasenweichteile, sonstige
13.69↔	Sonstige Kataraktextraktion	21.87↔	Sonstige Rhinoplastik
13.8↔	Entfernen einer Intraokularlinse	21.88.00↔	Sonstige Septumplastik, n.n.bez.
13.90↔	Operation an der Linse, n.a.klass.	21.88.10↔	Septumplastik, Septumunterfütterung
13.91↔	Einsetzen von intraokulärer teleskopischer Prothese	21.88.11↔	Sptmpl, Vrschl e Sptmprfrtion m SchleimhVrschieblppn
13.92↔	Kapsulotomie an der Linse	21.88.12↔	Septumplastik, Plastische Korrektur ohne Resektion
13.93↔	Verschluss eines Defektes an der Linse mit Gewebekleber	21.88.13↔	Septumplastik, Plastische Korrektur mit Resektion
13.99↔	Sonstige Operationen an der Linse, sonstige	21.88.14↔	Sptmpl, Plst Rk d Nsnspt, m lk autg Tx (Austauschplstik)
14.19↔	S diagn Mssnhm an Rt, Chorioidea, Glskörp u hnt Agkm	21.88.15↔	Sptmpl, Plst Rk d Nsnspt, m dst autg Tx, allg o xng Tx
14.26↔	Destruktion einer chorioretinalen Läsion durch Radiotherapie	21.88.99↔	Sonstige Septumplastik, sonstige
14.27↔	Destr e chorioret Läsion d Implant e Strahlenquelle	21.89↔	Sonst plastische Rekonstruktion und Operationen an der Nase
14.71.00↔	Entfernen des Glaskörpers (anteriorer Zugang), n.n.bez.	21.91↔	Lösung von Synechien der Nase
14.71.10↔	Vordere Vitrektomie über Pars plana	26.21↔	Marsupialisation einer Speicheldrüsenzyste
14.71.19↔	Sonstige Vitrektomie über Pars plana	26.29.00↔	Sonstige Exzision einer Läsion an einer Speicheldrüse, n.n.bez.
14.71.99↔	Entfernen des Glaskörpers (anteriorer Zugang), sonstige	26.29.10↔	Destruktion einer Speicheldrüse, n.n.bez.
14.72↔	Sonstiges Entfernen des Glaskörpers	26.29.99↔	Sonstige Exzision einer Läsion an einer Speicheldrüse, sonstige
14.73.00↔	Mechanische Vitrektomie (anteriorer Zugang), n.n.bez.	26.30↔	Sialoadenektomie, n.n.bez.
14.73.10↔	Mech Vitrekt (anteriorer Zugang), ParsplanaVitrekt	26.31.00↔	Partielle Sialoadenektomie, n.n.bez.
14.73.19↔	Mechanische Vitrektomie durch sonstigen anterioren Zugang	26.31.10↔	Partielle Parotidektomie ohne intraoperatives Fazialismonitoring
14.73.99↔	Mechanische Vitrektomie (anteriorer Zugang), sonstige	26.31.11↔	Partielle Parotidektomie mit intraoperatives Fazialismonitoring
14.74↔	Sonstige mechanische Vitrektomie	26.31.99↔	Partielle Sialoadenektomie, sonstige
14.79↔	Sonstige Operationen am Glaskörper	26.32.00↔	Vollständige Sialoadenektomie, n.n.bez.
14.9x.00↔	So Op an Ret, Chorioidea und hint Augkam, n.n.bez.	26.32.10↔	Vollst Parotidekt m Erh d N. faz, oh intraop Fazialm
14.9x.10↔	Sonstige Operation, Rotation der Netzhaut	26.32.11↔	Vollst Parotidekt m Erh d N. faz, m intraop Fazialm
14.9x.20↔	Fxierng v Mrkpl f d Strhlth an Rt, Chorioidea u hnt Agkm	26.32.20↔	Vollständige Parotidekt m Resektion und Reko d N. faz
14.9x.21↔	Entf v Mrkpl f d Strhlth an Rt, Chorioidea u hnt Agkm	26.32.30↔	Vollständige Resektion Glandula submandibularis
14.9x.22↔	Lgkrkrtr e str Appl an Rt, Chorioidea u hnt Agkm	26.32.99↔	Vollständige Sialoadenektomie, sonstige
14.9x.23↔	Entf e str Appl an Ret, Chorioidea und hint Augkam	27.23.00↔	Biopsie an der Lippe, n.n.bez.
14.9x.99↔	So Op an Ret, Chorioidea und hint Augkam, So	27.23.10↔	Geschlossene (Nadel-) Biopsie an der Lippe
20.01↔	Myringotomie mit Paukenröhrcheneinlage	27.23.20↔	Offene Biopsie (mit Inzision) an der Lippe
20.1↔	Entfernen einer Paukendrainage	27.23.99↔	Biopsie an der Lippe, sonstige
21.07↔	Stllng e Epstx d Exz v ns Mks u Hauttx an Spt u lt Nswnd	28.6↔	Adenoidektomie ohne Tonsillektomie
21.1↔	Inzision an der Nase	28.7x.00↔	Blutstillung nach Tonsillektomie und Adenoidektomie, n.n.bez.
21.30↔	Lokale Exzision und Destr e Läsion an d Nase, n.n.bez.	28.7x.10↔	Blutstillung nach Tonsillektomie
21.31.00↔	Lokale Exzision und Destr e endonas Läsion, n.n.bez.	28.7x.11↔	Blutstillung nach Adenoidektomie
21.31.10↔	Lokale Exzision einer endonasalen Läsion, Zugang endonasal	28.7x.99↔	Blutstillung nach Tonsillektomie und Adenoidektomie, sonstige
21.31.12↔	Destruktion einer endonasalen Läsion	30.01↔	Marsupialisation einer Larynxzyste
21.31.19↔	Lokale Exzision einer endonasalen Läsion, sonstige	30.09.00↔	Sonstige Exz o Destr von Läs o Gew a Larynx, n.n.bez.
21.31.99↔	Lokale Exzision und Destr e endonas Läsion, sonstige	30.09.10↔	Exz o Destr von Läs o Gew a Larynx ohne Thyreotomie
21.32.00↔	Exz und lokale Destr e and Läsion an d Nase, n.n.bez.	30.09.11↔	Dekortikation / Stripping einer Stimmlippe, ohne Thyreotomie
21.32.10↔	Exz und Lok Destr e and Läs an d Nas, nicht hist kontr	30.09.20↔	Exz o Destr von Läs o Gew a Larynx, d Thyreotomie
21.32.11↔	Exz und lokale Destr e and Läs an d Nase, hist kontr	30.09.21↔	Dekortikation / Stripping einer Stimmlippe, durch Thyreotomie
21.32.99↔	Exz und lokale Destr e and Läsion an d Nase, sonstige	30.09.99↔	Sonstige Exz o Destr von Läs o Gew a Larynx, sonstige
21.4x.00↔	Resektion der Nase, n.n.bez.	30.21↔	Epiglottidektomie
21.4x.10↔	Resektion der Nase, partiell, nicht histographisch kontrolliert	30.22.00↔	Chordektomie, n.n.bez.
21.4x.11↔	Resektion der Nase, partiell, histographisch kontrolliert	30.22.10↔	Chordektomie, endolaryngeal
21.4x.20↔	Resektion der Nase, subtotal, nicht histographisch kontrolliert	30.22.11↔	Chordektomie, durch Thyreotomie
21.4x.21↔	Resektion der Nase, subtotal, histographisch kontrolliert	30.22.99↔	Chordektomie, sonstige
21.4x.30↔	Resektion der Nase, total, nicht histographisch kontrolliert	31.45↔	Offene Biopsie an Larynx oder Trachea
21.4x.31↔	Resektion der Nase, total, histographisch kontrolliert	33.31↔	Destruktion des N. phrenicus für Lungenkollaps
21.4x.99↔	Sonstige Resektion der Nase	33.33↔	Pneumoperitoneum für Lungenkollaps
21.5↔	Submuköse Resektion des Nasenseptums	34.03↔	Rethorakotomie
21.61↔	Konchektomie durch Kauterisation oder Kryochirurgie	34.23.00↔	Biopsie an der Brustwand, n.n.bez.
21.62↔	Frakturierung der Nasenmuscheln	34.23.10↔	Geschlossene (Nadel-) Biopsie an der Brustwand
21.69.00↔	Sonstige Konchektomie, n.n.bez.	34.23.20↔	Offene Biopsie an der Brustwand
21.69.10↔	Konchotomie und Abtragung von hinteren Enden	34.23.99↔	Biopsie an der Brustwand, sonstige
21.69.11↔	Submuköse Resektion (Turbinoplastik)	34.3x.00↔	Exz oder Destr von Läs oder Gew d Mdst, n.n.bez.
21.69.12↔	Sonstige Operationen an der unteren Nasenmuschel	34.3x.10↔	Exzision von Läsion oder Gewebe des Mediastinums
21.69.99↔	Sonstige Konchektomie, sonstige	34.3x.20↔	Resektion von Läsion oder Gewebe des Mediastinums, n.n.bez.
21.83.00↔	Totale plastische Nasenrekonstruktion, n.n.bez.	34.3x.21↔	Res von Läs o Gew d Mdst, oh Res an mediast Organen

34.3x.22↔	Rs v Läs o Gew d Mdst, m Lngnrs o Brstwndteilstktion	40.24.10↔	Exz e inguinalen Lymphkn, offen chir, ohne Markierung
34.3x.23↔	Resektion von Läs o Gew d Mdst, m Perikardtres	40.24.11↔	Exz inguinln Lkn,o chr,m Rdionkldm o Farbstrmrk(Sent-Lyekt)
34.3x.24↔	Resektion von Läs o Gew d Mdst, m prothetischem GefErs	40.24.20↔	Exzision eines inguinalen Lymphknotens, laparoskopisch
34.3x.25↔	Resektion von Läs o Gew d Mdst, m Lungenres und GefErs	40.24.99↔	Exzision eines inguinalen Lymphknotens, sonstige
34.3x.26↔	Res von Läs o Gew d Mdst, m Lungenres und Perikardtres	40.29.00↔	Einfache Exzision einer and lymphatischen Struktur, n.n.bez.
34.3x.27↔	Res von Läs o Gew d Mdst, m Perikardtres und GefErs	40.29.10↔	Exzision eines mediastinalen Lymphknotens, n.n.bez.
34.3x.28↔	Rs v Läs o Gew d Mdst, m Lngn u Prkrdrts u GfErs	40.29.11↔	Exzision eines mediastinalen Lymphknotens, offen chirurgisch
34.3x.29↔	Resektion von Läsion oder Gewebe des Mediastinums, sonstige	40.29.12↔	Exzision eines mediastinalen Lymphknotens, thorakoskopisch
34.3x.30↔	Destruktion von Läsion oder Gewebe des Mediastinums	40.29.19↔	Exzision eines mediastinalen Lymphknotens, sonstige
34.3x.99↔	Exz oder Destr von Läs oder Gew d Mdst, sonstige	40.29.20↔	Exzision eines paraaortalen Lymphknotens
34.4x.00↔	Exzision oder Destr einer Läsion an d Bruw, n.n.bez.	40.29.30↔	Exzision eines iliakalen Lymphknotens
34.4x.10↔	Exzision einer Läsion an der Brustwand	40.29.70↔	Exzision eines Lymphangioms oder Hygroma cysticum
34.4x.20↔	Teilresektion einer Läsion an der Brustwand, n.n.bez.	40.29.80↔	Exz mehrerer abd Lymphknstat (mit Leberbiop), n.n.bez.
34.4x.21↔	Teilresektion e Läsion an der Brustwand, ohne Rekonstruktion	40.29.81↔	Exz mhr abd Lymphknstt (m Lbrbiop), offn chr [StgLprtr]
34.4x.22↔	Teilresektion einer Läsion an der Brustwand, mit Rekonstruktion	40.29.82↔	Exz mhr abd Lymphknstt (m Lbrbiop), lprsk [StgLprskpie]
34.4x.30↔	Rs e Läs an d Brw, kmpltt Rs d Strnms, n.n.bz.	40.29.89↔	Exz mehrerer abd Lymphknstat (mit Leberbiop), sonstige
34.4x.31↔	Res e Läs an d Bruw, komplette Res d Sternums, oh Reko	40.29.99↔	Einfache Exzision einer and lymphatischen Struktur, sonst
34.4x.32↔	Res e Läs an d Bruw, komplette Res d Sternums, m Reko	43.42↔	Lokale Exzision von anderer Läsion oder Gewebe am Magen
34.4x.40↔	Destruktion einer Läsion an der Brustwand	43.49↔	Sonstige Destruktion von Läsion oder Gewebe am Magen
34.4x.99↔	Exzision oder Destr einer Läsion an d Bruw, sonstige	45.31↔	Sonstige lokale Exzision einer Läsion im Duodenum
34.85↔	Implantation eines Zwerchfellschrittmachers	45.32↔	Sonstige Destruktion einer Läsion im Duodenum
34.89.00↔	Sonstige Operationen am Zwerchfell, n.n.bez.	45.33↔	Lokale Exz von Läsion oder Gewebe im Dünnd, auss Duod
34.89.10↔	Sonstige Op a Zwerchfell, Inzis (Zwerchfellsplaltung)	45.34↔	Sonst Destruktion e Läsion im Dünndarm, ausser Duodenum
34.89.99↔	Sonstige Operationen am Zwerchfell, sonstige	45.49↔	Sonstige Destruktion einer Läsion im Dickdarm
37.31.00↔	Perikardektomie, n.n.bez.	46.04↔	Resektion eines exteriorisierten Dickdarmsegments
37.31.10↔	Perikardektomie, partiell	46.40↔	Revision eines intestinalen Stomas, n.n.bez.
37.31.20↔	Perikardektomie, total	46.43.00↔	Sonstige Revision eines künstlichen Dickdarstomas, n.n.bez.
37.31.30↔	Adhäsiolyse am Perikard	46.43.10↔	Plastische Erweiterung oder Einengung eines Kolostomas
37.31.99↔	Perikardektomie, sonstige	46.43.11↔	Neueinpflanzung eines Kolostomas
38.01↔	Inzision von intrakraniellen Gefässen	46.43.12↔	Abtragung des vorverlagerten Teiles eines Kolostomas
38.06.00↔	Inzision von abdominalen Arterien, n.n.bez.	46.43.20↔	Umwandlung eines Kolostomas in ein kontinentes Stoma
38.06.10↔	Inzision von viszeralen Arterien, n.n.bez.	46.43.99↔	Sonstige Revision eines künstlichen Dickdarstomas, sonstige
38.06.11↔	Inzision des Truncus coeliacus	48.35.00↔	Lokale Exzision von rektaler Läsion oder Gewebe, n.n.bez.
38.06.12↔	Inzision der A. gastrica	48.35.10↔	Lk Schlrs sbk Ez o Vlwzx (lkl, Sgm) v rk Läs o Gw edk
38.06.13↔	Inzision der A. hepatica	48.35.11↔	Lk Srs sbk Ez o Vlz lk v rk Läs o Gw, S Zg tr edk mkchir
38.06.14↔	Inzision der A. lienalis	48.35.20↔	Lokale Thermoablation von rektaler Läsion oder Gewebe
38.06.15↔	Inzision der A. renalis	48.35.21↔	Photodyn Therapie von rektaler Läsion oder Gew
38.06.16↔	Inzision der A. mesenterialis	48.35.29↔	Sonstige lokale Destr von rektaler Läsion oder Gewebe
38.06.17↔	Inzision der A. lumbalis	48.35.99↔	Lokale Exzision von rektaler Läsion oder Gewebe, sonstige
38.06.18↔	Inzision der A. iliaca	48.36↔	[Endoskopische] Polypektomie am Rektum
38.06.19↔	Inzision von viszeralen Arterien, sonstige	48.82↔	Exzision von Perirektalgewebe
38.06.99↔	Inzision von abdominalen Arterien, sonstige	49.02↔	Sonstige Inzision am Perianalgewebe
38.11↔	Endarterektomie von intrakraniellen Gefässen	49.03↔	Exzision von Marissen
38.51↔	Ligatur und Stripping von intrakraniellen Varizen	49.04↔	Sonstige Exzision am Perianalgewebe
39.49.00↔	Sonstige Revision nach vaskulärem Eingriff, n.n.bez.	49.39↔	Sonstige lokale Exz oder Destr von Läs oder Gew a Anus
39.49.10↔	Revision einer Gefäßanastomose	49.43↔	Kauterisierung von Hämorrhoiden
39.49.20↔	Revision eines vaskulären Implantates	49.44↔	Destruktion von Hämorrhoiden durch Kryotherapie
39.49.21↔	Wechsel eines vaskulären Implantates	49.45↔	Ligatur von Hämorrhoiden
39.49.22↔	Entfernung eines vaskulären Implantates	49.46.00↔	Exzision von Hämorrhoiden, n.n.bez.
39.49.30↔	Ersatz eines kardialen Conduit	49.46.10↔	Exzision von Hämorrhoiden, Stapler-Hämorrhoidopexie
39.49.99↔	Sonstige Revision nach vaskulärem Eingriff, sonstige	49.46.11↔	Exz von Hämorrhoiden, Ligatur e A. haemorrhoidalis
40.0↔	Inzision an lymphatischen Strukturen	49.46.12↔	Exz von Hämorrhoiden mit plastischer Rekonstruktion
40.11.00↔	Biopsie an einer lymphatischen Struktur, n.n.bez.	49.46.99↔	Exzision von Hämorrhoiden, sonstige
40.11.10↔	Off(Inzs)Biops mediast,praaortin,iliakin o plvnn Lymphkn	49.6↔	Exzision am Anus
40.11.11↔	Off(Inzs)Biops zr,v,sprklvkläm,axlläm o inguinln Lymphkn	54.0x.00↔	Inzision an der Bauchwand, n.n.bez.
40.11.20↔	Geschlossene [perkutane] [Nadel-] Biopsie von Lymhknoten	54.0x.10↔	Inzision an d Bauchw, Extraperitoneale Drain d Bauchw
40.11.99↔	Biopsie an einer lymphatischen Struktur, sonstige	54.0x.99↔	Inzision an der Bauchwand, sonstige
40.19.00↔	Sonstige diagn Massnahm an lymphat Strukturen, n.n.bez	54.21.00↔	Laparoskopie, n.n.bez.
40.19.10↔	Präprt v Szntgr u Sndnmssng i Rhmn d SntnlLymphndktmie	54.21.10↔	Laparoskopie, Diagnostische Laparoskopie
40.19.20↔	Intraop Sondm d Rdionkldmark i R d SntnlLymphndktmie	54.21.20↔	Laparoskopie, Zugangsweg f Chir (Ther) Interventionen
40.19.99↔	So diagn Massnahm an lymphat Strukturen, So	54.21.30↔	Laparoskopie, Laparoskopie mit Drainage
40.21.00↔	Exzision eines tiefen zervikalen Lymphknotens, n.n.bez.	54.21.99↔	Laparoskopie, sonstige
40.21.10↔	Exz einzelner Lk u Lymphgefäße, zerv, oh Markierung	54.22.00↔	Biopsie an Bauchwand oder Nabel, n.n.bez.
40.21.11↔	Exz einzl Lk u Lgf,zrv,m Rdionkldmark o Farbstrmrk(Sent-Lyekt)	54.22.10↔	Geschlossene [Nadel-] Biopsie an Bauchwand oder Nabel
40.21.99↔	Exzision eines tiefen zervikalen Lymphknotens, sonstige	54.22.20↔	Offene Biopsie an Bauchwand oder Nabel
40.23.00↔	Exzision eines axillären Lymphknotens, n.n.bez.	54.22.99↔	Biopsie an Bauchwand oder Nabel, sonstige
40.23.10↔	Exzision eines axillären Lymphknotens, ohne Markierung	54.3x.00↔	Exz o Destr von Läs o Gew an Bauchw o Nabel, n.n.bez.
40.23.11↔	Exz axlläm Lkn,m Rdionkldmark o Farbstrmrk(Sent-Lyekt)	54.3x.10↔	Omphalektomie
40.23.99↔	Exzision eines axillären Lymphknotens, sonstige	54.3x.19↔	Sonstige Exz von Läsion oder Gew an Bauchw oder Nabel
40.24.00↔	Exzision eines inguinalen Lymphknotens, n.n.bez.	54.3x.20↔	Destr von Läsion oder Gewebe an Bauchw oder Nabel

54.3x.99↔	Exz o Destr von Läs o Gew an Bauchw o Nabel, sonstige	64.11.99↔	Biopsie am Penis, sonstige
56.0x.00↔	Transurethr Entf e Obstr v Uret u Nierenbec, n.n.bez.	64.2↔	Lokale Exzision oder Destruktion einer Läsion am Penis
56.0x.10↔	Trnsrthr Entf e Obstr v Urt u Niernbc, Entf e Hrntst	64.95↔	Einsetzen oder Ersetzen einer nicht-aufblasbaren Penisprothese
56.0x.11↔	Transurethr Entf e Obstr v Uret u Nierenbec, Entf e Fk	64.96↔	Entfernen einer internen Penisprothese
56.0x.99↔	Transurethr Entf e Obstr von Ureter und Nierenbec, So	64.97↔	Einsetzen oder Ersetzen einer aufblasbaren Penisprothese
56.1x.00↔	Ureterale Meatotomie, n.n.bez.	66.21↔	Bds endosk Tublig und Quetsch [zur Sterilisation]
56.1x.10↔	Ureterale Meatotomie, perkutan-transvesikal	66.22.00↔	Bds endosk Ligat und Durchtr d Tub uterinae, n.n.bez.
56.1x.11↔	Ureterale Meatotomie, transurethral	66.22.10↔	Bds endsk Lgt u Drchtr d Tb utr, m prt Slpngkt
56.1x.12↔	Ureterale Meatotomie, offen-chirurgisch	66.22.99↔	Bds endosk Ligat und Durchtr d Tubae uterinae, So
56.1x.99↔	Ureterale Meatotomie, sonstige	66.29.00↔	So bds endosk Destr o Verschluss d Tub uter, n.n.bez.
56.2x.00↔	Ureterotomie, n.n.bez.	66.29.10↔	Bds endosk Destr o Verschluss d Tub uter, d Elektrokoag
56.2x.10↔	Ureterotomie, perkutan-transrenal	66.29.99↔	So bds endosk Destr o Verschluss d Tubae uterinae, So
56.2x.11↔	Ureterotomie, perkutantransrenal mit Entf e Harnst	66.31↔	Sonstige beidseitige Ligatur und Quetschung der Tubae uterinae
56.2x.20↔	Ureterotomie, ureterorenoskopisch	66.32.00↔	So bds Ligat und Durchtr d Tubae uterinae, n.n.bez.
56.2x.30↔	Ureterotomie, offen chirurgisch	66.32.10↔	So bds Ligat u Durchtr d Tub uter, m part Salpingekt
56.2x.40↔	Ureterotomie, laparoskopisch	66.32.99↔	So bds Ligat und Durchtr d Tubae uterinae, So
56.2x.99↔	Ureterotomie, sonstige	66.39.00↔	So bds Destr o Verschluss d Tubae uterinae, n.n.bez.
56.99.00↔	Sonstige Operationen an einem Ureter, n.n.bez.	66.39.10↔	So bds Destr o Verschluss d Tub uterinae, d Elektrokoag
56.99.10↔	Freilegung des Ureters (zur Exploration)	66.39.99↔	So bds Destr o Verschluss d Tubae uterinae, So
56.99.20↔	Revisionsoperation am Ureter, offen chirurgisch	66.92↔	Einseitige Destruktion oder Verschluss einer Tuba uterina
56.99.21↔	Revisionsoperation am Ureter, sonstiger Zugang	67.11↔	Endozervikale Biopsie
56.99.30↔	So Op an e Ureter, Injekt b Ostiuminsuf, transurethral	67.12↔	Sonstige zervikale Biopsie
56.99.31↔	So Op an e Ureter, Injekt b Ostiuminsuf, offen chir	67.19↔	Sonstige diagnostische Massnahmen an der Zervix
56.99.32↔	So Op an e Ureter, Injekt b Ostiuminsuf, So Zugang	67.2↔	Konisation der Zervix
56.99.99↔	Sonstige Operationen an einem Ureter, sonstige	67.31↔	Marsupialisation einer Zervixzyste
57.33↔	Geschlossene [transurethrale] Biopsie der Harnblase	67.32↔	Destruktion einer Läsion an der Zervix durch Kauterisation
57.49.00↔	S trnsrthr Exz o Dstr v Läs o Gw d Hrnl, n.n.bz.	67.33↔	Destruktion einer Läsion an der Zervix durch Kryochirurgie
57.49.10↔	S trnsrthr Exz o Dstr v Läs o Gw d Hrnl, Exz, trnsrth	67.34↔	Destr von Läsion oder Gewebe an d Zervix d Elektrokoag
57.49.11↔	S trnsrthr Exz o Dstr v Läs o Gw d Hrnl, Dstr, trnsrth	67.35↔	Destr von Läs oder Gew an d Zervix d Laserkoagulation
57.49.12↔	S trnsrthr Exz o Dstr v Läs o Gw d Hrnl, Rs, trnsrth	67.39↔	Sonstige Exz oder Destr von Läs oder Gew an d Zervix
57.49.99↔	So transurethr Exz o Destr von Läs o Gew d Harnbl, So	68.23↔	Endometrium-Abtragung
57.58↔	Laparask Exz o Destr von and Läs o Gew an d Harnbl	69.01↔	Dilatation und Curettage zur Beendigung einer Schwangerschaft
57.59.00↔	Off Exz o Destr v and Läs o Gew an d Harnbl, n.n.bez.	69.09↔	Sonstige Dilataion und Curettage
57.59.10↔	Off Exz o Dstr v and Läs o Gw an d Hrnl, Exz, ofn chr	69.51↔	Aspcurett a Uterus zur Beend einer Schwangerschaft
57.59.20↔	Off Exz o Destr v and Läs o Gew an d Harnbl, Myektomie	69.59↔	Sonstige Aspirationscurettage am Uterus
57.59.99↔	Off Exz o Destr von and Läs o Gew an d Harnbl, So	70.11↔	Hymenotomie
57.82↔	Verschluss einer Zystostomie	70.13↔	Lösung von intraluminalen Adhäsionen der Vagina
57.84.00↔	Verschluss einer anderen Harnblasenfistel, n.n.bez.	70.24.00↔	Biopsie an der Vagina, n.n.bez.
57.84.10↔	Verschluss e vesikovaginalen Fistel, offen chir (abd)	70.24.10↔	Perkutane (geschlossene) (Nadel-) Biopsie an der Vagina
57.84.11↔	Verschluss einer vesikovaginalen Fistel, vaginal	70.24.11↔	Prkt (gschl) (Nd) Biops an d Vg m Steuer d bldgb Vrf
57.84.12↔	Verschluss einer vesikovaginalen Fistel, transvesikal	70.24.20↔	Biopsie an der Vagina, durch Inzision
57.84.13↔	Verschluss einer vesikovaginalen Fistel, laparoskopisch	70.24.99↔	Biopsie an der Vagina, sonstige
57.84.20↔	Verschluss einer vesikokutanen Fistel, offen chir	70.31↔	Hymenexzision
57.84.21↔	Verschluss einer vesikokutanen Fistel, laparoskopisch	70.33.00↔	Exzision oder Destruktion einer Läsion an der Vagina, n.n.bez.
57.84.99↔	Verschluss einer anderen Harnblasenfistel, sonstige	70.33.10↔	Destruktion einer Läsion an der Vagina, n.n.bez.
57.89↔	Sonstige plastische Rekonstruktion an der Harnblase	70.33.11↔	Destruktion einer Läsion an der Vagina, Kauterisation
57.92↔	Dilatation am Harnblasenhals	70.33.12↔	Destruktion einer Läsion an der Vagina, Elektrokoagulation
58.0↔	Urethrotomie	70.33.13↔	Destruktion einer Läsion an der Vagina, Laserkoagulation
58.1↔	Urethrale Meatotomie	70.33.14↔	Destruktion einer Läsion an der Vagina, Kryokoagulation
58.49.00↔	Sonstige plastische Rekonstruktion an der Urethra, n.n.bez.	70.33.99↔	Exzision oder Destruktion einer Läsion an der Vagina, sonstige
58.49.10↔	Einzel Plast Rekonstruktion d Urethra, m Präpu o Penish	70.76↔	Hymenalplastik
58.49.11↔	Einzel Plast Reko d Ureth, m Mund o Harnblschlh, So Reko	71.09↔	Sonstige Inzision an Vulva und Perineum
58.49.20↔	Zweiz Plst Rk d Urth, erst Stzng, m Präp o Pnsh	71.11.00↔	Biopsie an der Vulva, n.n.bez.
58.49.21↔	Zweiz Plst Rk d Urth, erst Stzng, m Mnd o Hrnblschlh	71.11.10↔	Perkutane (geschlossene) (Nadel-) Biopsie an der Vulva
58.49.29↔	S Plst Rk d Urth, zweizeitig, erst Stzng, S Rk	71.11.11↔	Prkt (gschl) (Nd) Biops an d Vlv m Steuer d bldgb Vrf
58.49.99↔	Sonstige plastische Rekonstruktion an der Urethra, sonstige	71.11.20↔	Biopsie an der Vulva durch Inzision
58.6↔	Dilatation der Urethra	71.11.99↔	Biopsie an der Vulva, sonstige
58.91↔	Inzision am Periuethralgewebe	71.22↔	Inzision einer Bartholin-Drüse (Zyste)
58.92↔	Exzision am Periuethralgewebe	71.23↔	Marsupialisation einer Bartholin-Drüse (Zyste)
59.02↔	Sonst Lösung von perirenal o periureteralen Adhäsionen	71.24↔	Exzision oder andere Destruktion einer Bartholin-Drüse (Zyste)
59.95↔	Desintegration eines Harnsteins mit Ultraschall	71.29↔	Sonstige Operationen an einer Bartholin-Drüse
61.2↔	Exzision einer Hydrocele testis	71.3↔	Sonst lokale Exzision o Destr an Vulva und Perineum
63.1↔	Exzision einer Varikozele und Hydrocele funiculi	71.4x.00↔	Operationen an der Klitoris, n.n.bez.
63.2↔	Exzision einer Epididymis-Zyste	71.4x.10↔	Plastische Rekonstruktion der Klitoris (Zieharmonikaplastik)
63.3↔	Exz von and Läs o Gew an Funic spermaticus und Epidid	71.4x.99↔	Operationen an der Klitoris, sonstige
63.94↔	Lösung von Adhäsionen am Funiculus spermaticus	71.71↔	Naht einer Verletzung von Vulva oder Perineum
64.0↔	Zirkumzision	71.73↔	Konstruktion des Introitus vaginae
64.11.00↔	Biopsie am Penis, n.n.bez.	71.79↔	Sonstige plastische Rekonstruktion an Vulva und Perineum
64.11.10↔	Biopsie am Penis, perkutane (Nadel-) Biopsie	77.28.00↔	Keilosteotomie an Tarsalia und Metatarsalia, n.n.bez.
64.11.11↔	Biopsie am Penis, durch Inzision	77.28.10↔	Keilosteotomie am Talus

77.28.20↔	Keilosteotomie am Kalkaneus	78.38.00↔	Verlängerungsteotomie an Tarsalia und Metatarsalia, n.n.bez.
77.28.30↔	Keilosteotomie an sonstigen Tarsalia	78.38.10↔	Verlängerungsteotomie am Calcaneus
77.28.40↔	Keilosteotomie an Metatarsalia	78.38.19↔	Verlängerungsteotomie an sonstigen Tarsalia
77.28.99↔	Keilosteotomie an Tarsalia und Metatarsalia, sonstige	78.38.20↔	Verlängerungsteotomie an Metatarsalia
77.29.00↔	So Keilosteotomie an and näh bez Kn, auss Gschk, n.n.bez.	78.38.99↔	Verlängerungsteotomie an Tarsalia und Metatarsalia, sonstige
77.29.10↔	Keilosteotomie an Phalangen der Hand	78.48↔	Sonstige plastische Rekonstruktion an Tarsalia und Metatarsalia
77.29.20↔	Keilosteotomie am Wirbel	78.49.00↔	So Plast Reko an and näh bez Kn, auss Gschk, n.n.bez.
77.29.30↔	Keilosteotomie am Beckenknochen	78.49.10↔	Sonstige Plast Reko an and näh bez Kn, n.n.bez.
77.29.40↔	Keilosteotomie an Phalangen des Fusses	78.49.11↔	Sonstige plastische Rekonstruktion an Phalangen der Hand
77.29.99↔	So Keilosteotomie an and näh bez Kn, auss Gschk, So	78.49.12↔	Sonstige plastische Rekonstruktion am Becken
77.38.00↔	So Knochendurchtr an Tarsalia und Metatars, n.n.bez.	78.49.13↔	Sonstige plastische Rekonstruktion an Phalangen des Fußes
77.38.10↔	(De-)Rotationsosteotomie an Tarsalia	78.49.19↔	Sonstige Plast Reko an and näh bez Kn, sonstige
77.38.11↔	Kortikotomie bei Segmenttransport an Tarsalia	78.49.80↔	Knocht u Verw v Knochenersmat an d Ws, n.n.bez.
77.38.12↔	Kompl (mehrd) Osteotomie (m Achsenk) an Tarsalia	78.49.81↔	Tx v Spng(spänn) o krtksprngösn Spänn (autgn) an d Ws
77.38.19↔	Sonstige Knochendurchtrennung an Tarsalia	78.49.82↔	Vrw v Kemt a d Ws au Klgfns m Hydrxlpbsch, o Anr v KnWhz
77.38.29↔	Sonstige Knochendurchtrennung an Metatarsalia	78.49.83↔	Vrw v Kemt a d Ws au Klgfns m Hydrxlpbsch, m Anr v KnWhz
77.38.99↔	So Knochendurchtr an Tarsalia und Metatars, So	78.49.84↔	Verw v keram Knochenersmat an d Ws, oh Anr v Knwachs
77.52↔	Plst Rk b Hllx vlg m Exstrkt, Weichtkr u Arthrd	78.49.85↔	Verw v keram Knochenersmat an d Ws, m Anr v Knwachs
77.53↔	Plst Rk b Hllx vlg m and Exstrkt u Weichtkr	78.49.89↔	Knocht u Verw v Knochenersmat an d Wirbelsäule, So
77.54↔	Resektion oder Korrekturosteotomie bei Digitus quintus varus	78.49.99↔	So Plast Reko an and näh bez Kn, auss Gschk, So
77.56↔	Plastische Rekonstruktion bei Hammerzehe	79.97↔	Ni näh bez Op an Verletzung von Tarsalia und Metatars
77.57↔	Plastische Rekonstruktion bei Krallenzehe	79.99.00↔	Nicht näher bez Operation an e and bez Kn, n.n.bez.
77.58↔	Sonstige Resektion, Arthrod und Plast Reko an Zehen	79.99.10↔	Nicht näher bezeichnete Operation an Klavikula und Skapula
77.61.00↔	Lk Rs v Knchläs o Gw an Skp, Klv, Rp u Strm, n.n.bz.	79.99.20↔	Nicht näher bezeichnete Operation an der Wirbelsäule
77.61.10↔	Lok Resektion von Knochläs o Gew an Skapula und Klav	79.99.30↔	Nicht näher bezeichnete Operation an der Patella
77.61.11↔	Lok Resektion von Knochenläsion o -gewebe an einer Rippe	79.99.40↔	Nicht näher bezeichnete Operation am Becken
77.61.12↔	Lokale Resektion von Knochenläsion oder -gewebe am Sternum	79.99.99↔	Nicht näher bez Operation an e and bez Kn, sonstige
77.61.20↔	Débridement an Skapula und Klavikula	80.26.00↔	Arthroskopie des Knies, n.n.bez.
77.61.99↔	Lk Rs v Knchläs o Gw an Skp, Klv, Rp u Strm, S	80.26.10↔	Diagnostische Arthroskopie des Knies
77.81.00↔	So Part Knochres an Skap, Klav, Rip u Stern, n.n.bez.	80.26.20↔	Arthr assist Versorgung einer Fraktur a Kniegelenk
77.81.10↔	Sonstige partielle Knochenresektion an Skapula und Klavikula	80.26.99↔	Arthroskopie des Knies, sonstige
77.81.11↔	Sonstige partielle Knochenresektion an einer Rippe	80.36.00↔	Gelenkbiopsie am Knie, n.n.bez.
77.81.12↔	Sonstige partielle Knochenresektion am Sternum	80.36.10↔	Perkutane (Nadel-) Biopsie am Knie
77.81.99↔	So Part Knochres an Skap, Klav, Rip und Sternum, So	80.36.20↔	Arthroskopische Gelenkbiopsie am Knie
77.91.00↔	Totale Res von Skap, Klav, Rip und Sternum, n.n.bez.	80.36.30↔	Gelenkbiopsie am Knie, Offene Gelenkbiopsie am Knie
77.91.10↔	Totale Resektion von Skapula und Klavikula	80.36.99↔	Gelenkbiopsie am Knie, sonstige
77.91.11↔	Totale Resektion einer Rippe	80.6x.00↔	Meniskektomie am Knie, n.n.bez.
77.91.12↔	Totale Resektion einer Halsrippe	80.6x.10↔	Meniskektomie am Knie, arthroskopisch, partiell
77.91.13↔	Totale Resektion des Sternums	80.6x.11↔	Meniskektomie am Knie, arthroskopisch, total
77.91.99↔	Totale Res von Skap, Klav, Rip und Sternum, sonstige	80.6x.20↔	Meniskektomie am Knie, offen chirurgisch, partiell
78.21.00↔	Verkürzungsteotomie an Skapula, Klavikula, n.n.bez.	80.6x.21↔	Meniskektomie am Knie, offen chirurgisch, total
78.21.10↔	Temporäre Epiphyseodese an Skapula und Klavikula	80.6x.99↔	Meniskektomie am Knie, sonstige
78.21.11↔	Permanente Epiphyseodese an Skapula und Klavikula	80.81.00↔	So Lok Exz o Destr e Gelläs an d Schult, n.n.bez.
78.21.12↔	Therapeutische Epiphyseolyse an Skapula und Klavikula	80.81.10↔	Débridement am Humeroglenoidalgelenk
78.21.99↔	Verkürzungsteotomie an Skapula, Klavikula, sonstige	80.81.11↔	Zystenexstirpation am Humeroglenoidalgelenk
78.28.00↔	Verkürzungsteotomie an Tarsalia und Metatarsalia, n.n.bez.	80.81.19↔	Sonstige lokale Exz oder Destr a Humeroglenoidalgelenk
78.28.10↔	Temporäre Epiphyseodese an Tarsalia und Metatarsalia	80.81.20↔	Débridement am Akromioklavikulargelenk
78.28.11↔	Permanente Epiphyseodese an Tarsalia und Metatarsalia	80.81.21↔	Zystenexstirpation am Akromioklavikulargelenk
78.28.12↔	Therapeutische Epiphyseolyse an Tarsalia und Metatarsalia	80.81.29↔	Sonstige lokale Exzision oder Destr a Akromioklavikulargelenk
78.28.20↔	Sonstige Verkürzungsteotomie am Calcaneus	80.81.99↔	So Lok Exz o Destr e Gelläs an d Schult, So
78.28.21↔	Sonstige Verkürzungsteotomie an sonstigen Tarsalia	80.82.00↔	Sonstige Lok Exz oder Destr e Gelläs a Ellb, n.n.bez.
78.28.22↔	Sonstige Verkürzungsteotomie an Metatarsalia	80.82.10↔	Arthr lokale Exz oder Destr e Gelenkläsion a Ellb
78.28.99↔	Verkürzungsteotomie an Tarsalia und Metatarsalia, sonstige	80.82.11↔	Débridement am Ellenbogengelenk
78.29.00↔	Verkürzungsteotomie an and Ni näh bez Kn, n.n.bez.	80.82.12↔	Zystenexstirpation am Ellenbogengelenk
78.29.10↔	Temporäre Epiphyseodese an Phalangen der Hand	80.82.99↔	Sonstige Lok Exz oder Destr e Gelläs a Ellb, sonstige
78.29.11↔	Permanente Epiphyseodese an Phalangen der Hand	80.83.00↔	Sonstige Lok Exz oder Destr e Gelläs a Hdgel, n.n.bez.
78.29.12↔	Therapeutische Epiphyseolyse an Phalangen der Hand	80.83.10↔	Arthr lokale Exz oder Destr e Gelläs a Handgelenk
78.29.19↔	Sonstige Verkürzungsteotomie an Phalangen der Hand	80.83.11↔	Débridement am Handgelenk
78.29.30↔	Temporäre Epiphyseodese am Becken	80.83.12↔	Zystenexstirpation am Handgelenk
78.29.31↔	Permanente Epiphyseodese am Becken	80.83.99↔	Sonstige Lok Exz oder Destr e Gelläs a Hdgel, sonstige
78.29.32↔	Therapeutische Epiphyseolyse am Becken	80.84.00↔	So Lok Exz o Destr e Gelläs an Hand und Fing, n.n.bez.
78.29.39↔	Sonstige Verkürzungsteotomie am Becken	80.84.10↔	Débridement an Gelenken der Handwurzel
78.29.40↔	Temporäre Epiphyseodese an Phalangen des Fußes	80.84.20↔	Débridement an sonstigen Gelenken der Hand und Finger
78.29.41↔	Permanente Epiphyseodese an Phalangen des Fußes	80.84.99↔	So Lok Exz o Destr e Gelläs an Hand und Fing, So
78.29.42↔	Therapeutische Epiphyseolyse an Phalangen des Fußes	80.85.00↔	Sonstige Lok Exz o Destr e Gelläs an d Hüfte, n.n.bez.
78.29.49↔	Sonstige Verkürzungsteotomie an Phalangen des Fußes	80.85.10↔	Arthr lokale Exz oder Destr e Gelenkläsion an d Hüfte
78.29.90↔	Temporäre Epiphyseodese an and nicht näher bez Knochen	80.85.11↔	Débridement am Hüftgelenk
78.29.91↔	Permanente Epiphysod an and nicht näher bez Knochen	80.85.12↔	Zystenexstirpation am Hüftgelenk
78.29.92↔	Therapeutische Epiphyseolyse an and nicht näher bez Kn	80.85.99↔	Sonstige Lok Exz o Destr e Gelläs an d Hüfte, sonstige
78.29.99↔	Verkürzungsteotomie an and Ni näh bez Kn, sonstige	80.86.00↔	Sonstige Lok Exz oder Destr e Gelläs a Knie, n.n.bez.

80.86.10↔	Arthr lokale Exzision oder Destruktion a Kniegelenk	80.97.00↔	Sonstige Exzision am Sprunggelenk, n.n.bez.
80.86.11↔	Débridement am Kniegelenk	80.97.10↔	Arthroskopische Exzision am oberen Sprunggelenk
80.86.12↔	Zystenexstirpation am Kniegelenk	80.97.11↔	Sonstige Exzision am oberen Sprunggelenk
80.86.13↔	Exzision eines Meniskusganglions am Kniegelenk	80.97.20↔	Arthroskopische Exzision am unteren Sprunggelenk
80.86.99↔	Sonstige Lok Exz oder Destr e Gelläs a Knie, sonstige	80.97.21↔	Sonstige Exzision am unteren Sprunggelenk
80.87.00↔	Sonstige Lok Exz o Destr e Gelläs a Sg, n.n.bez.	80.97.30↔	Entnahme eines Knorpeltransplantates am Sprunggelenk
80.87.10↔	Arthr Lok Exz o Destr e Gelläs a oberen Sprunggelenk	80.97.99↔	Sonstige Exzision am Sprunggelenk, sonstige
80.87.11↔	Débridement am oberen Sprunggelenk	80.98.00↔	Sonstige Exzision an Fuss- und Zehengelenk, n.n.bez.
80.87.12↔	Zystenexstirpation am oberen Sprunggelenk	80.98.10↔	Arthroskopische Exzision an Fuss- und Zehengelenken
80.87.19↔	Sonstige Lok Exz o Destr e Gelläs a ob Sprunggelenk	80.98.11↔	Sonstige Exzision am Metatarsophalangealgelenk
80.87.20↔	Arthr Lokale Exz oder Destr e Gelläs an unteren Sprunggelenk	80.98.12↔	Sonstige Exzision an sonstigen Fussgelenken
80.87.21↔	Débridement am unteren Sprunggelenk	80.98.13↔	Sonstige Exzision an Zehengelenken
80.87.22↔	Zystenexstirpation am unteren Sprunggelenk	80.98.99↔	Sonstige Exzision an Fuss- und Zehengelenk, sonstige
80.87.29↔	Sonstige Lok Exz o Destr e Gelläs a unteren Sg	80.99.00↔	Sonstige Exz an e Gel an and bez Lok, n.n.bez.
80.87.99↔	Sonstige Lok Exz o Destr e Gelläs a Sg, sonstige	80.99.10↔	Arthroskopische Exzision am Sternoklavikulargelenk
80.88.00↔	So Lok Exz o Destr e Gelläs an Fuss u Zehen, n.n.bez.	80.99.11↔	Sonstige Exzision am Sternoklavikulargelenk
80.88.10↔	Arthr lokale Exz oder Destr e Gelläs an Fuss und Zehen	80.99.20↔	Arthroskopische Exzision am Iliosakralgelenk
80.88.20↔	Débridement am Metatarsophalangealgelenk	80.99.21↔	Sonstige Exzision am Iliosakralgelenk
80.88.21↔	Zystenexstirpation am Metatarsophalangealgelenk	80.99.30↔	Arthroskopische Exzision an der Symphyse
80.88.29↔	Sonstige Lok Exz oder Destr a Metatarsgel	80.99.31↔	Sonstige Exzision an der Symphyse
80.88.30↔	Débridement an Zehengelenken	80.99.90↔	Arthr Exzision an einem Gelenk an and bez Lokalisation
80.88.40↔	Débridement an sonstigen Fussgelenken	80.99.91↔	Entn e Knorpeltx an e Gel an and bez Lokalisation
80.88.50↔	Zystenexstirpation an sonstigen Gel von Fuss und Zehen	80.99.99↔	Sonstige Exz an e Gel an and bez Lok, sonstige
80.88.59↔	So Lok Exz o Destr an sonstigen Gel von Fuss und Zehen	81.11↔	Arthrodesse am Sprunggelenk
80.88.99↔	So Lok Exz o Destr e Gelläs an Fuss und Zehen, So	81.93.00↔	Naht an Kapsel oder Ligament der oberen Extremitäten, n.n.bez.
80.89.00↔	So Lok Exz o Destr e Gelläs an and bez Lok, n.n.bez.	81.93.10↔	Naht des Bandapparates der Klavikula
80.89.10↔	Arthr Lok Exz o Destr e Gelläs a Sternoklgel	81.93.20↔	Naht des radioulnaren Ringbandes
80.89.11↔	Débridement am Sternoklavikulargelenk	81.93.21↔	Naht des distalen radioulnaren Bandapparates
80.89.12↔	Zystenexstirpation am Sternoklavikulargelenk	81.93.30↔	Nht an Kaps o Lig d ob Extrem, Handwur und Mitthand
80.89.19↔	Sonstige Lok Exz oder Destr a Sternoklavikulargelenk	81.93.99↔	Naht an Kapsel o Ligament der oberen Extremitäten, sonst
80.89.20↔	Arthr lokale Exz oder Destr e Gelläs a Iliosgel	82.03↔	Bursotomie an der Hand
80.89.21↔	Débridement am Iliosakralgelenk	82.09.00↔	Sonstige Inzision an den Weichteilen der Hand, n.n.bez.
80.89.22↔	Zystenexstirpation am Iliosakralgelenk	82.09.10↔	S Inzs an D Weicht d Hnd, Shnnfchsplntng an d Hnd
80.89.29↔	Sonstige lokale Exzision oder Destr a Iliosakralgelenk	82.09.99↔	Sonstige Inzision an den Weichteilen der Hand, sonstige
80.89.30↔	Débridement an der Symphyse	82.19.00↔	Sonstige Durchtrennung von Weichteilen der Hand, n.n.bez.
80.89.31↔	Zystenexstirpation an der Symphyse	82.19.10↔	So Durchtr v Weichteilen d Hand, Durchtr v Mn d Hand
80.89.39↔	Sonstige lokale Exzision oder Destr an d Symphyse	82.19.99↔	Sonstige Durchtrennung von Weichteilen der Hand, sonstige
80.89.40↔	Arthr Lok Exz oder Destr e Gelläs an and bez Lok	82.21↔	Exzision einer Läsion an einer Sehenscheide der Hand
80.89.41↔	Débr einer Gelenkläsion an and bez Lokalisation	82.29↔	Exzision einer anderen Läsion an den Weichteilen der Hand
80.89.42↔	Zystenexstirpation an Gelenken and bez Lokalisation	82.35.00↔	Sonstige Fasziektomie der Hand, n.n.bez.
80.89.99↔	So Lok Exz o Destr e Gelläs an and bez Lok, So	82.35.10↔	Fasziektomie der Hohlhand
80.90.00↔	Sonstige Exzision an einem Gelenk, n.n.bez.	82.35.11↔	Fasziektomie der Hand und Finger mit Neurolyse
80.90.10↔	Arthroskopische Exzision an einem Gelenk	82.35.12↔	Faszieekt d Hand und Fing m Neurolyse und Arteriolyse
80.90.99↔	Sonstige Exzision an einem Gelenk, sonstige	82.35.13↔	Fasziektomie der Hand und Finger mit Arthrolyse
80.91.00↔	Sonstige Exzision an der Schulter, n.n.bez.	82.35.99↔	Sonstige Fasziektomie der Hand, sonstige
80.91.10↔	Arthroskopische Exzision am Humeroglenoidalgelenk	82.39.00↔	Sonstige Exzision von Weichteilen der Hand, n.n.bez
80.91.11↔	Sonstige Exzision am Humeroglenoidalgelenk	82.39.10↔	So Exz v Weicht d Hand, Exz v Sehenscheiden d Hand
80.91.20↔	Arthroskopische Exzision am Akromioklavikulargelenk	82.39.99↔	Sonstige Exzision von Weichteilen der Hand, sonstige
80.91.21↔	Sonstige Exzision am Akromioklavikulargelenk	82.45↔	Sonstige Naht an einer anderen Sehne der Hand
80.91.30↔	Entnahme eines Knorpeltransplantates an der Schulter	82.46.00↔	Naht an Muskel oder Faszie der Hand, n.n.bez.
80.91.99↔	Sonstige Exzision an der Schulter, sonstige	82.46.10↔	Naht an einer Faszie der Hand
80.92.00↔	Sonstige Exzision am Ellbogen, n.n.bez.	82.46.20↔	Naht an einem Muskel der Hand
80.92.10↔	Arthroskopische Exzision am Ellbogen	82.46.99↔	Naht an Muskel oder Faszie der Hand, sonstige
80.92.11↔	Entnahme eines Knorpeltransplantates am Ellbogengelenk	82.52↔	Verkürzung einer Sehne der Hand
80.92.99↔	Sonstige Exzision am Ellbogen, sonstige	82.53↔	Reinsertion einer Sehne der Hand
80.93.00↔	Sonstige Exzision am Handgelenk, n.n.bez.	82.54↔	Reinsertion eines Muskels der Hand
80.93.10↔	Arthroskopische Exzision am Handgelenk	82.55↔	Sonstige Längenänderung an Muskel oder Sehne der Hand
80.93.11↔	Entnahme eines Knorpeltransplantates am Handgelenk	82.56↔	Sonstiger Transfer oder Transplantation einer Sehne der Hand
80.93.12↔	Resektion des Discus triangularis am Handgelenk	82.58↔	Sonstiger Transfer oder Transplantation eines Handmuskels
80.93.99↔	Sonstige Exzision am Handgelenk, sonstige	82.59↔	Sonstige Transposition eines Handmuskels
80.94↔	Sonstige Exzision an Hand- und Fingergelenk	82.72.00↔	Plast Op an d Hand m M o FaszTransplantat, n.n.bez.
80.95.00↔	Sonstige Exzision am Hüftgelenk, n.n.bez.	82.72.10↔	Plastische Op m M o FaszTransplantat an e Fing
80.95.10↔	Arthroskopische Exzision am Hüftgelenk	82.72.11↔	Plast Op m M o FaszTransplantat an sonst Teil d Hand
80.95.11↔	Entnahme eines Knorpeltransplantates am Hüftgelenk	82.72.99↔	Plast Op an d Hand m M o FaszTransplantat, sonstiges
80.95.99↔	Sonstige Exzision am Hüftgelenk, sonstige	82.79↔	Plastische Op an d Hand m and Transplantat o Implant
80.96.00↔	Sonstige Exzision am Knie, n.n.bez.	82.82↔	Plastische Rekonstruktion einer Spalthand
80.96.10↔	Arthroskopische Exzision am Kniegelenk	82.83↔	Plastische Rekonstruktion bei Makrodaktylie
80.96.20↔	Entnahme e Knorpeltransplantates a Kniegelenk, arthr	82.85↔	Sonstige Tenodese an der Hand
80.96.21↔	Entn e Knorpeltransplantates a Kniegelenk, offen chir	82.86.00↔	Sonstige Tenoplastik an der Hand, n.n.bez.
80.96.99↔	Sonstige Exzision am Knie, sonstige	82.86.10↔	Tenoplastik von Beugesehnen der Hand

82.86.11↔	Schaffung eines Transplantlagers für Sehnen an der Hand	85.0x.10↔	Inzision an d Mamma mit Durchtr d Kapsel b Mammaprothese
82.86.12↔	Revision (ohne Wechsel) e Sehnenimplantates an d Hand	85.0x.11↔	Inzision an der Mamma, ohne weitere Massnahmen
82.86.13↔	Wechsel eines Sehnenimplantates an der Hand	85.0x.99↔	Inzision an der Mamma, mit sonstigen weiteren Massnahmen
82.86.99↔	Sonstige Tenoplastik an der Hand, sonstige	85.12↔	Offene Biopsie an der Mamma
82.89.00↔	Sonstige plastische Operationen an der Hand, n.n.bez.	85.20↔	Exzision oder Destruktion von Mammagewebe, n.n.bez.
82.89.10↔	Sehnenscheidenplastik an der Hand	85.21.00↔	Lokale Exzision einer Läsion an der Mamma, n.n.bez.
82.89.11↔	Knöcherne Ref von Bänder d Handwur und Mitthand	85.21.10↔	Lok Exz e Läs an d Mamma, ohne axilläre Lymphpekt
82.89.12↔	Knöcherne Refixation von sonstigen Bänder der Hand	85.21.11↔	Lok Exz e Läs an d Mamma, mit axillärer Lymphpekt
82.89.13↔	Glübrgreifnd Weichteildstrktion b kng Anm d Hnd	85.21.99↔	Lokale Exzision einer Läsion an der Mamma, Sonstige
82.89.14↔	Radialisation bei kongenitalen Anomalien der Hand	85.24↔	Exzision von ektopischem Mammagewebe
82.89.15↔	Rs v Schnürrngn m pltschr Rk b kng Anm d Hnd	85.25↔	Exzision einer Brustwarze
82.89.16↔	Transfer einer Zehe als Fingerersatz	85.50↔	Augmentationsmammoplastik, n.n.bez.
82.89.99↔	Sonstige plastische Operationen an der Hand, sonstige	85.51↔	Einseitige intramammäre Injektion zur Augmentation
83.03.00↔	Bursotomie, n.n.bez.	85.52↔	Beidseitige intramammäre Injektion zur Augmentation
83.03.10↔	Bursotomie, Kopf und Hals	86.21↔	Exzision von Pilonidalzyste oder Sinus pilonidalis
83.03.11↔	Bursotomie, Schulter und Axilla	86.25.00↔	Dermabrasion, n.n.bez.
83.03.12↔	Bursotomie, Oberarm und Ellenbogen	86.25.10↔	Kleinflächige Dermabrasion
83.03.13↔	Bursotomie, Unterarm	86.25.20↔	Großflächige Dermabrasion
83.03.14↔	Bursotomie, Brustwand, Bauch und Rücken	86.25.99↔	Dermabrasion, sonstige
83.03.15↔	Bursotomie, Leisten- und Genitalregion und Gesäss	86.4x.00↔	Radikale Exzision einer Hautläsion, n.n.bez.
83.03.16↔	Bursotomie, Untere Extremität	86.4x.10↔	Radikale Exz e Hautläs a Kopf mit histgr Kontrolle
83.03.19↔	Bursotomie, Andere Lokalisation	86.4x.11↔	Radikale Exz e Hautläs d Halses mit histgr Kontrolle
83.03.99↔	Bursotomie, sonstige	86.4x.13↔	Rad Exz e Hautläs an Unterarm und Hand m histgr Kontr
83.14.00↔	Fasziotomie oder Aponeurotomie, n.n.bez.	86.4x.17↔	Rd Exz e Hautläs an Leist u Gnrg u Gsäß m histgr Kntr
83.14.10↔	Fasziotomie oder Aponeurotomie, Kopf und Hals	86.4x.18↔	Radikale Exz e Hautläs d unteren Extrem m histgr Kontr
83.14.11↔	Fasziotomie oder Aponeurotomie, Schulter und Axilla	86.4x.19↔	Radikale Exz e Hautläs and Lok mit histgr Kontr
83.14.12↔	Fasziotomie oder Aponeurotomie, Oberarm und Ellenbogen	86.4x.20↔	Rad Exz e Hautläs a Kopf m Tx o Transp von Haut
83.14.13↔	Fasziotomie oder Aponeurotomie, Unterarm	86.4x.21↔	Rad Exz e Hautläs d Halses m Tx o Transp von Haut
83.14.14↔	Fasziotomie o Aponeurotomie, Brustwand, Bauch und Rücken	86.4x.22↔	Rd Exz e Hautläs an Schlt u Axill m Tx o Trnsp v Haut
83.14.15↔	Fasziotomie o Aponeurotomie, Leist u Genreg u Gesäss	86.4x.23↔	Rad Exz e Hautläs an Oba u Ellb m Tx o Transp von Haut
83.14.16↔	Fasziotomie oder Aponeurotomie, Untere Extremität	86.4x.24↔	Rad Exz e Hautläs d Unterarmes m Tx o Transp von Haut
83.14.19↔	Fasziotomie oder Aponeurotomie, Andere Lokalisation	86.4x.25↔	Rad Exz e Hautläs d Hand m Tx o Transp von Haut
83.14.99↔	Fasziotomie oder Aponeurotomie, sonstige	86.4x.26↔	Rd Exz e Hautläs an Brw u Rückn m Tx o Trnsp v Haut
83.21.00↔	Biopsie an den Weichteilen, n.n.bez.	86.4x.27↔	Rad Exz e Hautläs an d Bauchreg m Tx o Transp von Haut
83.21.10↔	Biops an D Weicht, Perkut (Nad) Biops an D Weicht	86.4x.28↔	Rd Exz e Hautläs d Leist u Gnrg m Tx o Trnsp v Haut
83.21.11↔	Offene Biopsie an den Weichteilen	86.4x.29↔	Rad Exz e Hautläs and Lok m Tx o Transp von Haut
83.21.20↔	Biopsie an den Weichteilen, Perkutane (Nadel-) Biop a Muskel	86.4x.2a↔	Rad Exz e Hautläs a Gesäß m Tx o Transp von Haut
83.21.21↔	Offene Biopsie am Muskel	86.4x.2b↔	Rad Exz e Hautläs d unt Extrem m Tx o Transp von Haut
83.21.30↔	Biopsie an den Weichteilen, Biopsie an einem Schleimbeutel	86.4x.30↔	Mkrg Chr a Schnllschntt (Mhs Mcrgprhc Srgr)
83.21.99↔	Biopsie an den Weichteilen, sonstige	86.4x.31↔	Mkrg Chr a Prffnschntt (3DHstglic n Tübngr Mthd)
83.31.00↔	Exzision einer Läsion an einer Sehnenscheide, n.n.bez.	86.4x.99↔	Radikale Exzision einer Hautläsion, sonstige
83.31.10↔	Exzision einer Läsion an einer Sehnenscheide, Kopf und Hals	86.75.00↔	Revision von gestieltem oder freiem Lappen, n.n.bez.
83.31.11↔	Exz e Läsion an e Sehnenscheide, Schulter und Axilla	86.75.10↔	Revision von gestielt o fr Lp o fr Hauttx d Kopfes
83.31.12↔	Exzision e Läsion an e Sehnenscheide, Oberarm und Ellb	86.75.11↔	Revision von gestielt o fr Lp o fr Hauttx d Halses
83.31.13↔	Exzision einer Läsion an einer Sehnenscheide, Unterarm	86.75.12↔	Rev von gestielt o fr Lp o fr Hauttx von Schult u Oba
83.31.14↔	Exz e Läs an e Sehnenscheid, Brustwand, Bauch u Rücken	86.75.13↔	Revision von gestielt o fr Lp o fr Hauttx d Unterarmes
83.31.15↔	Exz e Läs an e Sehnenscheid, Leist u Genreg u Gesäss	86.75.14↔	Revision von gestielt oder fr Lp oder fr Hauttx d Hand
83.31.16↔	Exz einer Läsion an einer Sehnenscheide, Untere Extremität	86.75.15↔	Rev von gestielt o fr Lp o fr Hauttx d Bruw und Rücken
83.31.19↔	Exzision e Läsion an e Sehnenscheide, And Lokalisation	86.75.16↔	Revision von gestielt o fr Lp o fr Hauttx d Bauchreg
83.31.99↔	Exzision einer Läsion an einer Sehnenscheide, sonstige	86.75.17↔	Rev von gestielt o fr Lp o fr Hauttx d unteren Extrem
83.99.00↔	And Operationen an Muskel, Sehne, Faszie und Bursa, nnbez	86.75.19↔	Revision von gestielt o fr Lp o fr Hauttx and Lok
83.99.10↔	Andere Operationen an Sehnen, Kopf und Hals	86.75.99↔	Revision von gestieltem oder freiem Lappen, sonstige
83.99.11↔	Andere Operationen an Sehnen, Schulter und Axilla	86.76.50↔	Großflächige Z-Plastik am Kopf (außer Lippe und Mund)
83.99.12↔	Andere Operationen an Sehnen, Oberarm und Ellenbogen	86.76.51↔	Großflächige Z-Plastik am Hals
83.99.13↔	Andere Operationen an Sehnen, Unterarm	86.76.52↔	Großflächige Z-Plastik an Schulter und Oberarm
83.99.14↔	And Operationen an Sehnen, Brustwand, Bauch und Rücken	86.76.53↔	Großflächige Z-Plastik am Unterarm
83.99.15↔	And Operationen an Sehnen, Leist und Genreg und Gesäß	86.76.54↔	Großflächige Z-Plastik an Brustwand und Rücken
83.99.16↔	Andere Operationen an Sehnen, Untere Extremität	86.76.55↔	Großflächige Z-Plastik an der Bauchregion
83.99.19↔	Andere Operationen an Sehnen, Andere Lokalisation	86.76.56↔	Großflächige Z-Plastik an der Leisten- und Genitalregion
83.99.20↔	And Operationen an Muskel, Fasz und Bursa, Kopf und Ha	86.76.57↔	Großflächige Z-Plastik am Gesäß
83.99.21↔	And Op an M, Fasz und Bursa, Schulter und Axilla	86.76.58↔	Großflächige Z-Plastik an Oberschenkel und Unterschenkel
83.99.22↔	And Operationen an M, Fasz und Bursa, Oberarm und Ellb	86.76.59↔	Großflächige Z-Plastik an andere Lokalisationen
83.99.23↔	And Operationen an Muskel, Faszie und Bursa, Unterarm	86.76.5a↔	Großflächige Z-Plastik am Fuß
83.99.24↔	And Op an M, Fasz und Bursa, Bruw, Bauch und Rücken	86.81↔	Straffungsoperation am Gesicht
83.99.25↔	And Op an M, Fasz u Bursa, Leist u Genreg u Gesäß	86.82↔	Rhytidektomie am Gesicht
83.99.26↔	And Operationen an M, Fasz und Bursa, Untere Extrem	86.83.00↔	Gewebereduktionsplastik, n.n.bez.
83.99.29↔	And Operationen an Muskel, Fasz und Bursa, And Lok	86.83.13↔	Gewebereduktionsplastik an Unterarm
83.99.30↔	Revision (ohne Ersetzen) e Skelettmuskelstimulators	86.83.14↔	Gewebereduktionsplastik an Hand
83.99.99↔	And Operationen an Muskel, Sehne, Faszie und Bursa, sonst	86.83.15↔	Gewebereduktionsplastik an der Bauchregion
85.0x.00↔	Inzision an der Mamma, n.n.bez.	86.83.16↔	Gewebereduktionsplastik an d Leist u Genreg o a Gesäß

86.83.17↔	Gewebereduktionsplastik an der unteren Extremität	86.84.14↔	Korrektur einer Narbenkontraktur oder Bride an der Hand
86.83.19↔	Gewebereduktionsplastik an anderer Lokalisation	86.84.17↔	Korrektur einer Narbenkontraktur oder Bride an der Leiste und Genge oder am Gesäß
86.83.99↔	Gewebereduktionsplastik, sonstige	86.84.18↔	Korrektur einer Narbenkontraktur oder Bride an der unteren Extremität
86.84.00↔	Korrektur einer Narbenkontraktur oder Bride, n.n.bez.	86.84.19↔	Korrektur einer Narbenkontraktur oder Bride an anderer Lokalisation
86.84.10↔	Korrektur einer Narbenkontraktur oder Bride am Kopf	86.84.99↔	Korrektur einer Narbenkontraktur oder Bride, sonstige
86.84.13↔	Korrektur einer Narbenkontraktur oder Bride an Unterarm		

Funktion

Aufnahmegewicht

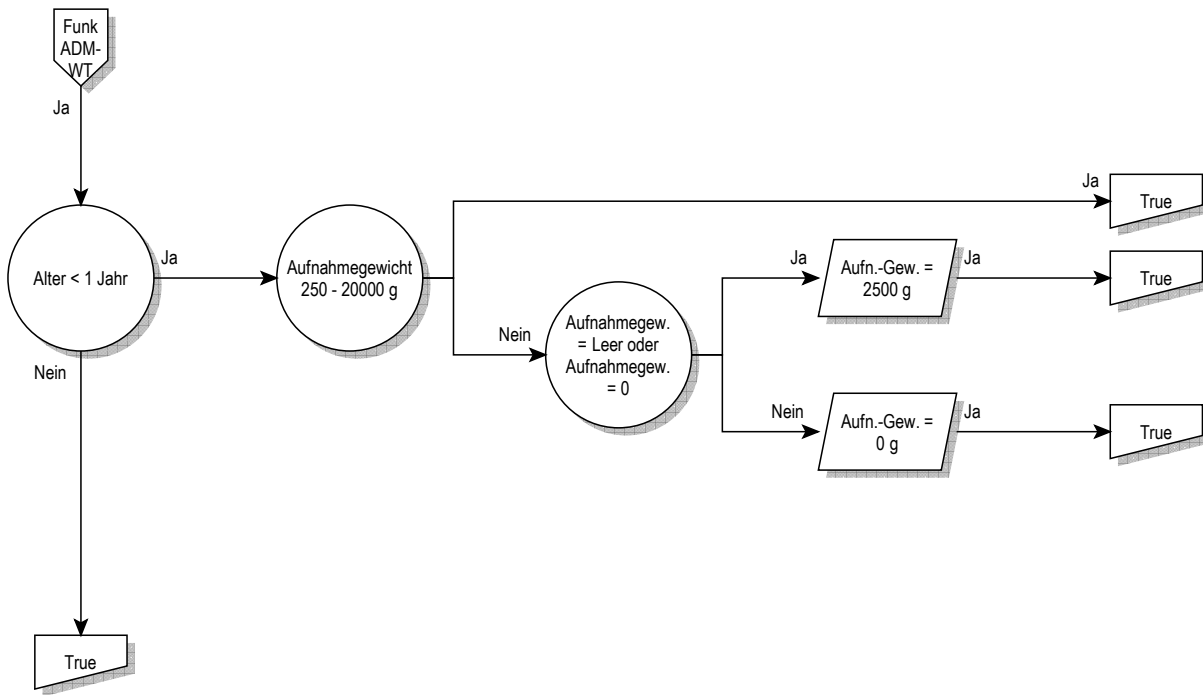

Aufnahmegewicht

Aufnahmegewicht

Alter < 1 Jahr

(Alter ist gleich 0 Jahre oder Alter (Jahre) ist leer) und Alter > 0 Tage und Alter < 366 Tage

Aufnahmegewicht 250 - 20000 g

Aufnahmegewicht >= 250 g und Aufnahmegewicht <= 19999 g

Aufnahmegewicht = 2500 g

Aufnahmegewicht (g) ist leer oder Aufnahmegewicht ist gleich 0 g

Funktion

Bestimmte OR-Prozeduren



Bestimmte OR-Prozeduren

Bestimmte OR-Prozeduren

Bestimmte OR-Prozeduren

Prozedur in Tabelle BORP-1

Prozedur BORP-1

00.50.00↔	Implnt e Rsynchrhrzsm oh Ang v Df,kompl Syst [CRTP],nnbz	01.24.15↔	Sonstige Kraniot, Entf e Fk aus Schädelkn o Epidraum
00.50.10↔	Implnt Rsynschrttm oh Abgbn v Df m d Mögl d Fmüb(CRTP)	01.24.16↔	So Kraniot, So Drain epid Flüssigk o aus sonst Gründen
00.50.51↔	Implant e Synchsyst, linksvent Pacing, Zweikammersystem	01.24.20↔	Kraniotomie der Kalotte als Zugang, n.n.bez.
00.50.52↔	Implant e Synchsyst, linksvent Pacing, Dreikays	01.24.21↔	Bohrlochtrepanation der Kalotte als Zugang
00.50.99↔	Implnt e Rsynchrhrzsm oh Ang v Df, kompl Syst [CRTP], S	01.24.22↔	Streotktsch geführt Schädlröfngng übr d Kltt als Zg
00.51.00↔	Implant e Resynchrdefibr, kompl Syst [CRTD], n.n.bez.	01.24.29↔	Kraniotomie der Kalotte als Zugang, sonstige
00.51.10↔	Implnt e Rsynchrnstrionsdfbrlltrs m d Mögl d Fmüb(CRTD)	01.24.30↔	Zugang durch die Schädelbasis, n.n.bez.
00.51.99↔	Implant e Resynchrdefibr, kompl System [CRTD], So	01.24.31↔	Zugang durch die Schädelbasis, transoral
00.52↔	Implnt o Erstz v trnsvn Elktnd i l Vntr d D Krnsn	01.24.32↔	Zugang d d Schädelb, transor m Spal d weichen Gaumens
00.53.00↔	Implnt o Erstz nr d Plsgnr e Rsynchrhrzschrm [CRTP],nnbz	01.24.33↔	Zg d d Schädlb, trnsr m Spl d weichn u hrtn Gaumns
00.53.11↔	Systemumstellung b Resynchrhrzschrm [CRTP]	01.24.34↔	Zugang durch die Schädelbasis, transspheoidal
00.53.99↔	Implnt o Erstz nr d Plsgnr e Rsynchrhrzschrm [CRTP], S	01.24.35↔	Zugang durch die Schädelbasis, transethoidal
00.54.00↔	Implnt o Erstz nr d Plsgnr e Rsynchrdfbr [CRTD],nnbz	01.24.36↔	Zugang durch die Schädelbasis, transmastoidal
00.54.10↔	Implant nur d Pulsgener e Resynchrdefibr [CRTD]	01.24.37↔	Zugang durch die Schädelbasis, translabyrinthär
00.54.11↔	Systemumstellung bei Resynchrdefibrillator [CRT-D]	01.24.38↔	Zugang durch die Schädelbasis, transpyramidal
00.54.12↔	Ersetz nur d Pulsgener e Resynchrdefibr [CRTD]	01.24.39↔	Zugang durch die Schädelbasis, sonstige
00.54.99↔	Implnt o Erstz nr d Plsgnr e Rsynchrdfbr [CRTD], S	01.24.3a↔	Zugang durch die Schädelbasis, transkondylär
00.56.00↔	Eins,Ers implntbr Drcksnsrs z intrkrd hämdyn Übrwchgng nnbz	01.24.3b↔	Zugang durch die Schädelbasis, transorbital
00.57.00↔	Enstz,Erstz sbkt Vvrcht z intrkrd hämdyn Übrwchgng,n.n.bz	01.24.3c↔	Zugang durch die Schädelbasis, mit Le-Fort-I-Osteotomie
00.57.10↔	Isol Sondimpl, epik, offen chir, linksventrikulär	01.24.99↔	Sonstige Kraniotomie, sonstige
00.57.11↔	Isol Sondimpl, epik, offen chir, rechtsventrikulär	01.25.00↔	Sonstige Kraniektomie, n.n.bez.
00.70↔	Rev e Hüftendoproth, sowohl azetab als auch fem Komp	01.25.10↔	Sonstige Kraniektomie mit Dekompression
00.71↔	Revision einer Hüftendoprothese, azetabuläre Komponente	01.25.11↔	Sonst Kraniektomie zur Entleerung e epiduralen Hämatoms
00.72↔	Revision einer Hüftendoprothese, femorale Komponente	01.25.12↔	Sonst Kraniektomie zur Entleerung e epiduralen Empyems
00.73↔	Rev von Hüftproth, nur azetab Liner u / o nur Femkopf	01.25.13↔	So Kraniekt zur Entf e Fk aus Schädelkn o Epidraum
00.80↔	Revision einer Knieprothese, total (alle Komponenten)	01.25.14↔	S Kraniekt m Enl v allpl Mt o Mdräg i D Schädlkn o Epdraum
00.81↔	Revision einer Knieprothese, Tibiakomponente	01.25.19↔	So Kraniekt z Drain epid Flüssigk o aus sonst Gründen
00.82↔	Revision einer Knieprothese, Femurkomponente	01.25.20↔	Sonstige Kraniekt, Rekraniektomie mit Einbr e Drain
00.83↔	Revision einer Knieprothese, Patellarkomponente	01.25.21↔	S Kraniekt,Rkrekt z Entf v alpl Mt o Mdr a d Schädkn o Epdril
00.84↔	Revision einer Knieprothese, Tibialiner	01.25.99↔	Sonstige Kraniektomie, sonstige
00.85↔	Ersatz der Oberfläche Hüftgelenk total	01.26↔	Einsetz und Ersetz e Kath i d Schädelhöhle o Hirn
00.86↔	Ersatz der Oberfläche Hüftgelenk, partiell, Femurkopf	01.28↔	Einsetzen von intrakraniellen Katheter(n) via Bohrloch(löcher)
00.87↔	Ersatz der Oberfläche Hüftgelenk, partiell, Azetabulum	01.29.00↔	Rv (h Erstz) v Kth(n) aus Schädlh o Hrn, n.n.bz.
01.12.00↔	Offene Biopsie an den Hirnhäuten, n.n.bez.	01.29.10↔	Stereot Rev (oh Ersetz) v intrazer Kath z intraz Infus
01.12.10↔	Stereotaktische offene Biopsie an den Hirnhäuten	01.29.99↔	Rev (oh Ersetz) von Kath(n) aus Schädelh o Hirn, So
01.12.99↔	Offene Biopsie an den Hirnhäuten, sonstige	01.31.00↔	Inzision an den Hirnhäuten, n.n.bez.
01.13.00↔	Geschlossene [perkutane] [Nadel-] Biopsie am Gehirn, n.n.bez.	01.31.10↔	Inzis an D Hirnh zur Entl e subduralen Hämat (Hygroms)
01.13.10↔	Stereotaktische geschl [Perkut] [Nad] Biops a Hirn	01.31.11↔	Inzision an D Hirnhäuten zur Entl e subduralen Empyems
01.13.99↔	Geschlossene [perkutane] [Nadel-] Biopsie am Gehirn, sonstige	01.31.20↔	Inzs an D Hrn h z Drain v sbd u sbchrnoidr Flüssgk
01.14.00↔	Offene Biopsie am Gehirn, n.n.bez.	01.31.99↔	Inzision an den Hirnhäuten, sonstige
01.14.10↔	Stereotaktische offene Biopsie am Gehirn	01.32.00↔	Lobotomie und Traktotomie, n.n.bez.
01.14.99↔	Offene Biopsie am Gehirn, sonstige	01.32.10↔	Lobotomie und Traktotomie, Zingulotomie
01.15↔	Biopsie am Schädel	01.32.11↔	Lobotomie und Traktotomie, Subpiale Transsektion
01.18.20↔	Offene Biopsie an intrakraniellm Blutgefäss	01.32.12↔	Lobotomie und Traktotomie, Multiple Lobotomien
01.18.21↔	Stereotaktische offene Biopsie an intrakraniellm Blutgefäss	01.32.20↔	Lobotomie u Traktotomie, Stereot Untbr v Bahnsystemen
01.18.29↔	Offene Biopsie an intrakraniellm Blutgefäss, sonstige	01.32.99↔	Lobotomie und Traktotomie, sonstige
01.21↔	Inzision und Drainage an den kranialen Sinus	01.39.00↔	Sonstige Inzision am Gehirn, n.n.bez.
01.22↔	Entf d Elektrod(n) e intrakraniellen Neurostimulators	01.39.10↔	Sonstige Inzision a Hirn zur Entl e intrazer Hämat
01.23.00↔	Rekraniotomie, n.n.bez.	01.39.11↔	Sonstige Inzision a Hirn zur Entl e intrazer Abszesses
01.23.10↔	Rekraniotomie mit Einbringen einer Drainage	01.39.19↔	So Inzis a Gehrin, Entl v So intrazerebraler Flüssigk
01.23.20↔	Rekrant m Entf v allopl Mat o Medträg aus d Schädelkn	01.39.20↔	So Inzis a Hirn, Stereotaktische Entl e intrakr Hämat
01.23.21↔	Rekrant m Entf von allopl Mat o Medträg aus d Epidraum	01.39.21↔	So Inzis a Hirn, Stereot Entl e intrakr Abszesses
01.23.29↔	Rekraniotomie mit Entfernen von sonstigen Material	01.39.29↔	S Inzs a Hrn, Streot Entl S intrkrniellr Flüssgk
01.23.99↔	Rekraniotomie, sonstige	01.39.30↔	Sonstige Inzision a Gehirn, Entf e intrazerebralen Fk
01.24.00↔	Sonstige Kraniotomie, n.n.bez.	01.39.40↔	Anl e ext Drain a Liqusys (z.B. ventr, zist, subd)
01.24.10↔	Sonstige Kraniotomie mit Dekompression	01.39.41↔	Anl e Reserv a Liqusys (z.B. ventr, zisternal, subd)
01.24.11↔	Sonst Kraniotomie zur Entleerung e epiduralen Hämatoms	01.39.42↔	Entf e Reserv a Liqusys (z.B. ventr, zisternal, subd)
01.24.12↔	Sonstige Kraniotomie zur Entleerung eines epiduralen Empyems	01.39.50↔	Entfernung eines intrakraniellen Implantates
01.24.13↔	S Krniot,Enl v allpl Mt o Mdräg i D Schädlkn o Epdraum	01.39.99↔	Sonstige Inzision am Gehirn, sonstige
01.24.14↔	S Krniot,Entf v allpl Mtrialdr Mdräg aus Schädlkn o Epdraum	01.41↔	Operationen am Thalamus

01.42↔	Operationen am Globus pallidum	02.43↔	Entfernen eines Ventrikelschunts
01.51.00↔	Exz von Läsion oder Gewebe an D Hirnhäuten, n.n.bez.	02.91↔	Lösung von kortikalen Adhäsionen
01.51.10↔	Exz v Tmr an D Hrn m Präprtion v infiltriertm Nchbr	02.92↔	Plastische Rekonstruktion am Gehirn
01.51.99↔	Exzision von Läsion oder Gewebe an den Hirnhäuten, sonstige	02.93.00↔	Implnt o Erstz d Elktrd(n) e intrkr Neurstm, n.n.bz.
01.52.00↔	Hemisphärektomie, n.n.bez.	02.93.10↔	Implant o Ersetz v temp Mikroel z Monolok Abl u Stimul
01.52.10↔	Hemisphärektomie, hirneigenes intrazerebrales Tumorgewebe	02.93.11↔	Implnt o Erstz v tmp Mikroel z mltk Abl u Stml
01.52.11↔	Hemisphärektomie, nicht hirneigenes intrazerebr Tumorgewebe	02.93.20↔	Implnt o Erstz v prm n Mikroel z mnlk Abl u Stml
01.52.99↔	Hemisphärektomie, sonstige	02.93.21↔	Implnt o Erstz v prm n Mikroel z mltk Abl u Stml
01.53.00↔	Lobektomie am Gehirn, n.n.bez.	02.93.99↔	Implant o Ersetz d Elektrod(n) e intrakr Neurostim, So
01.53.10↔	Lobektomie am Gehirn, hirneigenes intrazerebral Tumorgewebe	02.96↔	Einsetzen einer sphenoidalen Elektrode
01.53.11↔	Lobekt a Hirn, Ni hirneigenes intrazerebrales Tumor	02.99.00↔	Sonstige Operation an Schädel, Gehirn und Hirnhäuten, n.n.bez.
01.53.99↔	Lobektomie am Gehirn, sonstige	02.99.10↔	Stereotaktische Eingriffe am Liquorsystem
01.59.00↔	Sonstige Exz o Destr von Läs o Gew a Hirn, n.n.bez.	02.99.11↔	Streot Implnt u Explnttion v rdioaktvm Mt als slbst Engr
01.59.10↔	Sonstige Exz von hirneig intrazer Tumor a Hirn	02.99.12↔	Stereot Implant von Gew an Schäd, Hirn und Hirnh
01.59.11↔	Sonstige Exz von Ni hirneig intrazer Tumor a Hirn	02.99.13↔	Stereotaktische Instill von Med als selbst Eingr
01.59.12↔	So Exz von Läs o Gew a Hirn, Debr e Kontusion a Hirn	02.99.14↔	Streot Implnt, Rv o Wchs v intrkr Kth z intrv Infz
01.59.19↔	Sonstige Exzision von Läsion oder Gewebe am Gehirn, sonstige	02.99.20↔	Umwdl e Lquorshts (Hrnwssrbleitung) i e Mhrfchbleitung
01.59.20↔	Sonstige Destr von hirneig intrazer Tumor a Hirn	02.99.29↔	Sonstige Revision und Entfernung von Liquorableitungen
01.59.21↔	Sonstige Destr von Ni hirneig intrazer Tumor a Hirn	02.99.30↔	Implantation oder Wechsel einer intrakraniellen Messsonde
01.59.29↔	Sonst Destruktion von Läsion o Gewebe am Gehirn, sonst	02.99.31↔	Revision (ohne Wechsel) einer intrakraniellen Messsonde
01.59.99↔	Sonstige Exz o Destr von Läs o Gew a Hirn, sonstige	02.99.40↔	Implantation oder Wechsel einer Neuroprothese
01.6x.00↔	Exzision und Destruktion einer Läsion am Schädel, n.n.bez.	02.99.41↔	Revision (ohne Wechsel) einer Neuroprothese
01.6x.10↔	Exzision und Destruktion von Tumorgewebe an Schädelbasis	02.99.50↔	Implant u Entf e KathBallonSyst z intrazer Brachyth
01.6x.11↔	Exzision und Destruktion von Tumorgewebe an d Kalotte	02.99.70↔	Rv (h Erstz) d Elktrd e intrkr Neurstm, n.n.bz.
01.6x.20↔	Exz und Destr vom sonst erkrankten Gew an d Schädelb	02.99.71↔	Rv(h Ers)d Elktrd intrkr Neurstm,streotktsch,perm Enzlsys z Dst
01.6x.21↔	Exz und Destr von sonst erkrankten Gew an d Kalotte	02.99.72↔	Rv(h Ers)d Elktrd intrkr Neurstm,streotktsch,perm Mhrlsys z Dst
01.6x.22↔	Exz u Dstr v snst erkrkn Gw an d Kltt m Hrn	02.99.79↔	Rev (oh Ersetz) d Elektrod e intrakr Neurostim, So
01.6x.99↔	Exzision und Destr einer Läsion a Schädel, sonstige	02.99.90↔	Sonstige stereotaktische Op an Schädel, Hirn und Hirnh
02.01↔	Eröffnen einer Schädelnaht	02.99.99↔	Sonst Operation an Schädel, Gehirn u Hirnhäuten, sonst
02.02↔	Elevation von Frakturfragmenten vom Schädel	03.01.00↔	Entfernen eines Fremdkörpers vom Spinalkanal, n.n.bez.
02.03↔	Bildung eines Schädelknochenlappens	03.01.10↔	Entfernen eines Fremdkörpers vom Spinalkanal, epidural
02.04.00↔	Knochentransplantation an den Schädel, n.n.bez.	03.01.99↔	Entfernen eines Fremdkörpers vom Spinalkanal, sonstige
02.04.10↔	Knochentransplantation an den Schädel, Schädeldach	03.02↔	Relaminektomie
02.04.99↔	Knochentransplantation an den Schädel, sonstige	03.09.00↔	Sonst Exploration und Dekompression am Spinalkanal, n.n.b
02.05.00↔	Einsetzen einer Schädelknochenplatte, n.n.bez.	03.09.10↔	Zugang zur Halswirbelsäule, n.n.bez.
02.05.10↔	Eins CADImp an Hrnshch oh Bt d Gsschäd,Enf Df	03.09.11↔	Zugang zur Halswirbelsäule, ventral, 1 Segment
02.05.11↔	Eins CADImp an Hrnshch oh Bt d Gsschäd,grßr o kmpf Df	03.09.12↔	Zugang zur Halswirbelsäule, ventral, 2 Segmente
02.05.20↔	Eins CADImp an Hrnshch m Bt v Orb,Tmpreg o fr Sn(bs 2 Rg)	03.09.13↔	Zugang zur Halswirbelsäule, ventral, 3 und mehr Segmente
02.05.30↔	Eins CADImp an Hrnshch m Bt mit Rg d Gsschäd(b3Rg)	03.09.14↔	Zugang zur Hws (d Laminot o Hemilekt), dors, 1 Segment
02.05.99↔	Einsetzen einer Schädelknochenplatte, sonstige	03.09.15↔	Zugang zur Hws (d Laminot o Hemilekt), dors, 2 Seg
02.06.00↔	Sonstige Osteoplastik am Schädel, n.n.bez.	03.09.16↔	Zug z Hws (d Laminot o Hemilekt), dors, 3 u mehr Seg
02.06.10↔	Frontoorbitale Kranioplastik zur Verlagerung	03.09.17↔	Zugang zum kraniozervikalem Uebergang
02.06.20↔	Rk d Hrnshch oh Bt d Gsschäd, m einf Implnt (Knmnt)	03.09.19↔	Zugang zur Halswirbelsäule, sonstige
02.06.30↔	Reko v Hirn u Gesschäd, m einf Implant (Knmnt) o Tx	03.09.20↔	Zugang zur Brustwirbelsäule, n.n.bez.
02.06.99↔	Sonstige Osteoplastik am Schädel (Kranioplastik), sonstige	03.09.21↔	Zugang zur Brustwirbelsäule, ventral, 1 Segment
02.07↔	Entfernen einer Schädelknochenplatte	03.09.22↔	Zugang zur Brustwirbelsäule, ventral, 2 Segmente
02.11↔	Einfache Naht an der Dura mater des Gehirns	03.09.23↔	Zugang zur Brustwirbelsäule, ventral, 3 und mehr Segmente
02.12.00↔	Sonstige Rekonstruktion an den Hirnhäuten, n.n.bez.	03.09.24↔	Zugang zur Bws (d Laminot o Hemilekt), dors, 1 Segment
02.12.10↔	Sonstige Rekonstruktion an den Hirnhäuten ohne Kranioplastik	03.09.25↔	Zugang zur Bws (d Laminot o Hemilekt), dors, 2 Seg
02.12.20↔	Sonstige Rekonstruktion an den Hirnhäuten mit Kranioplastik	03.09.26↔	Zug z Bws (d Laminot o Hemilekt), dors, 3 u mehr Seg
02.12.21↔	Sonstige Duraplastik mit Kranioplastik an der Konvexität	03.09.29↔	Zugang zur Brustwirbelsäule, sonstige
02.12.22↔	So Durapl m Kranioplastik a kraniozervikalen Übergang	03.09.30↔	Zugang zur Lendenwirbelsäule, n.n.bez.
02.12.99↔	Sonstige Rekonstruktion an den Hirnhäuten, sonstige	03.09.31↔	Zugang zur Lendenwirbelsäule, ventral, 1 Segment
02.13↔	Ligatur eines Gefässes der Hirnhäute	03.09.32↔	Zugang zur Lendenwirbelsäule, ventral, 2 Segmente
02.14↔	Exzision am Plexus chorioideus	03.09.33↔	Zugang zur Lendenwirbelsäule, ventral, 3 und mehr Segmente
02.2↔	Ventrikulostomie	03.09.34↔	Zg z Lndwrbs (d Lmnt o Flvktmie), drs, 1 Sgm
02.31↔	Ventrikelschunt zu Strukturen in Kopf und Hals	03.09.35↔	Zug z Lndwrbs (d Laminot o Flavektomie), dors, 2 Seg
02.32↔	Ventrikelschunt zum Kreislaufsystem	03.09.36↔	Zg z Lndwrbs (d Lmnt o Flvktmie), drs, 3 u mhr Sg
02.33↔	Ventrikelschunt zur Thoraxhöhle	03.09.37↔	Zug z Lndwrbs, Zug zu Os sacrum u zu Os coccygis
02.34↔	Ventrikelschunt zu Bauchhöhle und Bauchorganen	03.09.39↔	Zugang zur Lendenwirbelsäule, sonstige
02.35↔	Ventrikelschunt zum Harnwegssystem	03.09.40↔	Inzis d Spinalkanals, Rm und Rmhät, n.n.bez.
02.39↔	Sonstige Operationen zum Einrichten einer Ventrikeldrainage	03.09.41↔	Inzision d Spinalkanals zur Drain epid Flüssigkeit
02.41.00↔	Spülung und Exploration eines Ventrikelschunts, n.n.bez.	03.09.43↔	Inzis von Rm und Rückenmh zur Drain von subd Flüssigk
02.41.10↔	Spülung und Exploration eines Ventrikelschunts, zentraler Teil	03.09.44↔	Inzis von Rm und Rückenmh zur Drain e intramed Hämät
02.41.20↔	Spülung und Exploration eines Ventrikelschunts, peripherer Teil	03.09.45↔	Inzs v Rm u Rückenmh z Drain e intrmedllär Abszsss
02.41.99↔	Spülung und Exploration eines Ventrikelschunts, sonstige	03.09.49↔	Inzis d Spinalkanals, Rm und Rmhät, sonstige
02.42.00↔	Ersetzen eines Ventrikelschunts, n.n.bez.	03.09.90↔	Sonstige Exploration des Spinalkanals
02.42.10↔	Ersetzen eines Ventrikelschunts, zentraler Teil	03.09.91↔	Sonstige Dekompression des Spinalkanals
02.42.20↔	Ersetzen eines Ventrikelschunts, peripherer Teil	03.09.99↔	Sonst Exploration und Dekompression am Spinalkanal, so
02.42.99↔	Ersetzen eines Ventrikelschunts, sonstige	03.1↔	Durchtrennung einer intraspinalen Nervenwurzel



03.21↔	Perkutane Chordotomie	04.05.00↔	Exzision (und Destruktion) des Ganglion Gasseri, n.n.bez.
03.29↔	Sonstige Chordotomie	04.05.10↔	Exzision des Ganglion Gasseri
03.32.00↔	Biopsie an Rückenmark oder Rückenmarkshäuten, n.n.bez.	04.05.20↔	Destruktion des Ganglion Gasseri
03.32.10↔	Geschl [Perkut] [Nad] Biops an Rm o Rückenmarkshäuten	04.05.99↔	Exzision (und Destruktion) des Ganglion Gasseri, sonstige
03.32.20↔	Offene Biopsie an Rückenmark oder Rückenmarkshäuten	04.06.00↔	Sonstige Exz von kran oder peripheren Ggl, n.n.bez.
03.32.99↔	Biopsie an Rückenmark oder Rückenmarkshäuten, sonstige	04.06.10↔	Exzision von intrakraniellen Ganglien
03.39↔	So diagn Massnahm an Rm und Strukturen d Spinalkanals	04.06.20↔	Exzision von sonstigen peripheren Ganglien
03.4x.00↔	Exz o Destr e Läs an Rm o Rückenmarkshäuten, n.n.bez.	04.06.99↔	Sonstige Exz von kran oder peripheren Ggl, sonstige
03.4x.10↔	Exz o Destr von Tumor an Rückenmark (intramedullär)	04.07.00↔	Sonstige Exz o Avuls von kran o periph Nn, n.n.bez.
03.4x.11↔	Exz o Destr von Tumor an Rückenmarkshäuten und Kn	04.07.10↔	Exzision eines Nerven zur Transplantation
03.4x.12↔	Exz o Destr v Tumor an intraspinalen Nervwurz u Ggl	04.07.11↔	Entfernung eines Nervenstransplantates
03.4x.19↔	Exz o Destr von Tumor an Rm o Rmhaut, sonstige	04.07.20↔	Sonstige Exzision oder Avulsion von intrakraniellen Nerven
03.4x.20↔	Exz o Destr e sonstigen Läs an Rm (intramedullär)	04.07.30↔	Sonstige Exzision oder Avulsion von extrakraniellen Hirnnerven
03.4x.21↔	Exz oder Destr e sonstigen Läsion an Rückenmarkshäuten	04.07.40↔	Sonstige Exzision oder Avulsion des Plexus brachialis
03.4x.22↔	Exz o Dstr e snst Läs an intrspnl Nrvwrz u Ggl	04.07.41↔	Sonstige Exzision oder Avulsion von Nerven der Schulter
03.4x.29↔	Exz o Destr e sonstigen Läs an Rm o Rmhaut, sonstige	04.07.42↔	Sonstige Exz oder Avuls von Nerven d Armes und d Hand
03.4x.99↔	Exz o Destr e Läs an Rm o Rückenmarkshäuten, sonstige	04.07.43↔	So Exz o Avuls von Nn d Rumpfes und d unteren Extrem
03.51↔	Plastische Rekonstruktion an einer spinalen Meningozele	04.07.99↔	Sonstige Exz o Avuls von kran o periph Nn, sonstige
03.52↔	Plastische Rekonstruktion an einer spinalen Myelomeningozele	04.08.00↔	Optikusscheidenfensterung, n.n.bez.
03.53.00↔	Reposition einer Wirbelfraktur, n.n.bez.	04.08.10↔	Sonstige Operationen am N. opticus
03.53.11↔	Geschl Reposition e Wirbelfraktur mit externer Fix	04.08.99↔	Optikusscheidenfensterung, sonstige
03.53.20↔	Offene Reposition einer Wirbelfraktur	04.2x.00↔	Destr von kran und peripheren Nerven und Ggl, n.n.bez.
03.53.99↔	Reposition einer Wirbelfraktur, sonstige	04.2x.10↔	Destruktion von intrakraniellen Hirnnerven und Ganglien
03.59.00↔	So Plast Reko und Op an Strukt d Spinalkan, n.n.bez.	04.2x.20↔	Destruktion von extrakraniellen Hirnnerven
03.59.10↔	S Plst Rk u Op an Strkt d Spnlkn, Vrschl e Diastmtmylie	04.2x.30↔	Destruktion des Plexus brachialis
03.59.11↔	S Plst Rk u Op an Strkt d Spnlkn, Drchtr e Flm trmnl	04.2x.31↔	Destruktion von Nerven der Schulter
03.59.12↔	S Plst Rk u Op an Strkt d Spnlkn, Vrschl e spn Fstl	04.2x.32↔	Destruktion von Nerven des Armes und der Hand
03.59.13↔	S Plst Rk u Op an Strkt d Spnlkn, Spnl Drpl	04.2x.33↔	Destruktion von Nerven des Rumpfes und Plexus lumbosacralis
03.59.99↔	So Plast Reko und Op an Strukturen d Spinalkanals, So	04.2x.34↔	Destruktion von Nerven des Beines und des Fußes
03.6↔	Lösung von Adhäsionen an Rückenmark und Nervenwurzeln	04.2x.39↔	Destruktion von sonstigen peripheren Nerven oder Ganglien
03.71↔	Subarachnoido-peritonealer Shunt am Spinalkanal	04.2x.99↔	Destr von kran und peripheren Nerven und Ggl, sonstige
03.72↔	Subarachnoido-ureteraler Shunt am Spinalkanal	04.3x.00↔	Naht an kranialen oder peripheren Nerven, n.n.bez.
03.79↔	Sonstiger Shunt am Spinalkanal	04.3x.10↔	Epineurale Naht von extrakraniellen Hirnnerven, primär
03.93.00↔	Implnt o Erstz d Elktrod(n) e spn Neurstm, n.n.bz.	04.3x.11↔	Epineurale Naht des Plexus brachialis, primär
03.93.10↔	Implnt,Erstz d Elktrod tmp epd Neurstm,Enzlsys,Tstsm	04.3x.12↔	Epineurale Naht von Nerven der Schulter, primär
03.93.11↔	Implnt,Erstz d Elktrod tmp epd Neurstm,Mhrlsys,Tstsm	04.3x.13↔	Epineurale Naht von Nerven am Arm, primär
03.93.20↔	Imp,Ers d Elktrod prm epd Neurstm,Enzlsys,Dst,Prk	04.3x.14↔	Epineurale Naht von Nerven der Hand, primär
03.93.21↔	Imp,Ers d Elktrod prm epd Neurstm,Mhrlsys,Dst,Prk	04.3x.15↔	Epineurale Naht von Nerven des Rumpfes, primär
03.93.22↔	Imp,Ers d Elktrod prm epd Neurstm,Enzlsys,Dst,offn chr	04.3x.16↔	Epn Nht v Nn d Beins(nkl. Plxs lmbsc,Leist,Bcknb),pr
03.93.23↔	Imp,Ers d Elktrod prm epd Neurstm,Mhrlsys,Dst,offn chr	04.3x.17↔	Epineurale Naht von Nerven des Fußes, primär
03.93.30↔	Implant o Ersetz e subd Elektrod zur Vorderwstim	04.3x.19↔	Epin Nht von sonstigen kran o peripheren Nn, primär
03.93.99↔	Implant o Ersetz d Elektrod(n) e spin Neurostim, So	04.3x.20↔	Epineurale Naht von extrakraniellen Hirnnerven, sekundär
03.94.00↔	Entf d Elektrod(n) e spinalen Neurostim, n.n.bez.	04.3x.21↔	Epineurale Naht des Plexus brachialis, sekundär
03.94.10↔	Entf d Elktrod(n) e epd Neurstm, Stbl, Enzlsys	04.3x.22↔	Epineurale Naht von Nerven der Schulter, sekundär
03.94.11↔	Entf d Elektrod(n) e epid Neurostim, Stabel, Mehrelsys	04.3x.23↔	Epineurale Naht von Nerven am Arm, sekundär
03.94.20↔	Entf d Elktrod(n) e epd Neurstm, Plttnl, Enzlsys	04.3x.24↔	Epineurale Naht von Nerven an der Hand, sekundär
03.94.21↔	Entf d Elktrod(n) e epd Neurstm, Plttnl, Mhrlsys	04.3x.25↔	Epineurale Naht von Nerven des Rumpfes, sekundär
03.94.30↔	Entf d Elektrod(n) e subd Neurostim zur Vorderwstim	04.3x.26↔	Epn Nht v Nn d Beins(nkl. Plxs lmbsc,Leist,Bcknb),sk
03.94.99↔	Entf d Elektrod(n) e spinalen Neurostim, sonstige	04.3x.27↔	Epineurale Naht von Nerven des Fußes, sekundär
03.97↔	Revision eines Shunts an den Rückenmarkshäuten	04.3x.29↔	Epin Nht von sonstigen kran und periph Nn, sekundär
03.98↔	Entfernen eines Shunts von den Rückenmarkshäuten	04.3x.30↔	Interfaszikuläre Naht von extrakraniellen Hirnnerven, primär
03.99.00↔	So Op an Rm und Strukturen d Spinalkanals, n.n.bez.	04.3x.31↔	Interfaszikuläre Naht des Plexus brachialis, primär
03.99.10↔	Op an intraspinalen Blgef (z.B. Ligat, Destr, Res)	04.3x.32↔	Interfaszikuläre Naht von Nerven der Schulter, primär
03.99.19↔	Sonstige Operationen an intraspinalen Blutgefässen	04.3x.33↔	Interfaszikuläre Naht von Nerven am Arm, primär
03.99.20↔	Op a spin Liqsys, Anl e subkut Reserv a spin Liqsys	04.3x.34↔	Interfaszikuläre Naht von Nerven an der Hand, primär
03.99.21↔	Op a spn Lqsys,Rv sbkt Rsvr,Kth o Medp z intrth u epd Inf	04.3x.35↔	Interfaszikuläre Naht von Nerven des Rumpfes, primär
03.99.22↔	Op a spin Liqsys, Entf e subkut Reserv a spin Liqsys	04.3x.36↔	Intrfsz Nht v Nn d Beins(nkl. Plxs lmbsc,Leist,Bcknb),pr
03.99.29↔	Sonstige Operationen am spinalen Liquorsystem	04.3x.37↔	Interfaszikuläre Naht von Nerven des Fußes, primär
03.99.30↔	Rv (h Erstz) d Elktrod(n) e epd Neurstm, Stbl, Enzlsys	04.3x.39↔	Interfsz Nht von sonstigen kran und periph Nn, primär
03.99.31↔	Rv (h Erstz) d Elktrod(n) e epd Neurstm, Stbl, Mhrlsys	04.3x.40↔	Interfaszikuläre Naht von extrakraniellen Hirnnerven, sekundär
03.99.32↔	Rv(h Erstz) d Elktrod(n) e epd Neurstm,Plttnl,Enzlsys	04.3x.41↔	Interfaszikuläre Naht des Plexus brachialis, sekundär
03.99.33↔	Rv (h Erstz) d Elktrod(n) e epd Neurstm, Plttnl, Mhrlsys	04.3x.42↔	Interfaszikuläre Naht von Nerven der Schulter, sekundär
03.99.40↔	Rev (oh Ersetz) e Kath zur intrath u epidularen Infus	04.3x.43↔	Interfaszikuläre Naht von Nerven am Arm, sekundär
03.99.41↔	Entf e Katheters zur intrathekalen und epid Infusion	04.3x.44↔	Interfaszikuläre Naht von Nerven an der Hand, sekundär
03.99.99↔	So Op an Rm und Strukturen d Spinalkanals, So	04.3x.45↔	Interfaszikuläre Naht von Nerven des Rumpfes, sekundär
04.01.00↔	Exzision eines Akustikusneurinoms, n.n.bez.	04.3x.46↔	Intrfsz Nht v Nn d Beins(nkl. Plxs lmbsc,Leist,Bcknb),sk
04.01.10↔	Exzision eines Akustikusneurinoms durch Kraniotomie	04.3x.47↔	Interfaszikuläre Naht von Nerven des Fußes, sekundär
04.01.11↔	Exzision eines Akustikusneurinoms, Translabirinthärer Zugang	04.3x.49↔	Interfsz Nht von sonstigen kran und periph Nn, sek
04.01.99↔	Exzision eines Akustikusneurinoms, sonstige	04.3x.99↔	Naht an kranialen oder peripheren Nerven, sonstige
04.02↔	Durchtrennung des N. trigeminus	04.41↔	Dekompression an der Wurzel des N. trigeminus

04.42.00↔	Sonstige Dekompression an kranialen Nerven, n.n.bez.	04.92.11↔	Implnt,Erstz d Elktrd tmp prph Neurstm,Mhrlysys,Tstsm
04.42.10↔	Sonstige Dekompression an kranialen Nerven, intrakraniell	04.92.20↔	Imp,Ers d Elktrd prmn prph Neurstm,Stbl,Enzlysys,Prk
04.42.20↔	Sonstige Dekompression an kranialen Nerven, extrakraniell	04.92.21↔	Implnt,Erstz d Elktrd prmn prph Neurstm,Stbl,Mhrlysys,Prk
04.42.99↔	Sonstige Dekompression an kranialen Nerven, sonstige	04.92.30↔	Imp,Ers d Elktrd prmn prph Neurstm,Pitntl,Enzlysys,offn chr
04.49.00↔	So Dekomp o Lös v Adhäs an periph N o Gangl, n.n.bez.	04.92.31↔	Imp,Ers d Elktrd prmn prph Neurstm,Pitntl,Mhrlysys,offn chr
04.49.10↔	Sonstige Dekomp oder Lös von Adhäs a Plexus brachia	04.92.40↔	Impl oder Ersetzen einer Vagusnervstimulationselektrode
04.49.11↔	Sonstige Dekomp oder Lös von Adhäs an Nn d Schulter	04.92.99↔	Implant o Ersetz d Elektrod(n) e periph Neurostim, So
04.49.12↔	Sonstige Dekomp oder Lös von Adhäs an Nerven d Armes	05.21↔	Exzision des Ganglion sphenopalatinum
04.49.13↔	Sonstige Dekomp oder Lös von Adhäs an Nerven d Hand	05.22↔	Zervikale Sympathektomie
04.49.14↔	S Dkmp r o Lös v Adhäs a Plxs lmbosc, Leist u Bcknb	05.23↔	Lumbale Sympathektomie
04.49.15↔	Sonstige Dekomp oder Lös von Adhäs an Nn d Beines	05.24↔	Präsakrale Sympathektomie
04.49.16↔	Sonstige Dekomp oder Lös von Adhäs an Nerven d Fußes	05.25↔	Periarterielle Sympathektomie
04.49.99↔	S Dkmp r o Lös v Adhäs an snst prph Nn o Gngl, S	05.26↔	Thorakale Sympathektomie
04.5x.00↔	Transplantation von kranialem oder peripherem Nerv, n.n.bez.	05.29↔	Sonstige Sympathektomie und Exzision eines Ganglions
04.5x.10↔	Transplantation von extrakraniellen Hirnnerven	05.81↔	Plast Rekonstruktion an sympathischem Nerv oder Ganglion
04.5x.11↔	Transplantation von Plexus brachia und Nn d Schulter	05.89↔	Sonstige Operation an sympathischem Nerv oder Ganglion
04.5x.12↔	Transplantation von Nerven des Armes und der Hand	06.12↔	Offene Biopsie an der Schilddrüse
04.5x.13↔	Transplantation von Nn d Rumpfes und d unteren Extrem	06.13.00↔	Biopsie an der Nebenschilddrüse, n.n.bez.
04.5x.19↔	Transplantation von sonstigem kranialem oder peripherem Nerv	06.13.10↔	Gschl [Prkt] [Nd] Biops an d Nsd oh Steuer dch bldgb Vrf
04.5x.99↔	Transplantation von kranialem oder peripherem Nerv, sonstige	06.13.11↔	Gschl [Prkt] [Nd] Biops an d Nsd m Steuer dch bldgb Vrf
04.6x.00↔	Transposition von kranialen und peripheren Nerven, n.n.bez.	06.13.12↔	Offene Biopsie an der Nebenschilddrüse
04.6x.10↔	Transposition e extr Hirnner mit epin primärer Naht	06.13.99↔	Biopsie an der Nebenschilddrüse, sonstige
04.6x.11↔	Transposition e extr Hirnner mit epin sekundärer Naht	06.2x.00↔	Unilaterale Hemithyreoidektomie, n.n.bez.
04.6x.12↔	Transp e extr Hirnner m intersz prim und sek Nht	06.2x.11↔	Unilaterale Hemithyreoidektomie, ohne Parathyreoidektomie
04.6x.20↔	Transposition d Plexus brachia mit epin primärer Naht	06.2x.12↔	Unilaterale Hemithyreoidektomie, mit Parathyreoidektomie
04.6x.21↔	Transposition d Plexus brachia m epin sekundärer Naht	06.2x.99↔	Sonstige unilaterale Hemithyreoidektomie
04.6x.22↔	Transposition d Plexus brachia m intersz prim Nht	06.31↔	Exzision einer Läsion an der Schilddrüse
04.6x.23↔	Transposition d Plexus brachia m intersz sek Nht	06.39.00↔	Sonstige partielle Thyreoidektomie, n.n.bez.
04.6x.30↔	Transposition e Nn d Schult m epin prim und sek Nht	06.39.10↔	Exzision eines Schilddrüsen Knotens
04.6x.31↔	Transp e Nn d Schult m intersz prim und sek Nht	06.39.11↔	Subtot Res d Sd einseitig m Exz e Knotens d Gegenseite
04.6x.40↔	Transposition e Nerven d Armes mit epin primärer Naht	06.39.12↔	Sbt Rs d Sd einseitig m Hmthyreoidktmie d Ggnseit
04.6x.41↔	Transposition e Nerven d Armes m epin sekundärer Naht	06.39.13↔	Reexploration der Schilddrüse mit partieller Resektion
04.6x.42↔	Transposition e Nerven d Armes m intersz primärer Nht	06.39.14↔	Partielle Schilddrüsenresektion: Resektion des Isthmus
04.6x.43↔	Transposition e Nn d Armes m intersz sekundärer Nht	06.39.15↔	Subtotale Resektion der Schilddrüse
04.6x.50↔	Trmsp e Nn d Rmpfs u d unt Extrm m epn prm u sk Nht	06.39.99↔	Sonstige partielle Thyreoidektomie, sonstige
04.6x.51↔	Trmsp e Nn d Rmpfs u d unt Extrm m intersz prm u sk Nht	06.4x.00↔	Vollständige (totale) Thyreoidektomie, n.n.bez.
04.6x.60↔	Transposition e Nn d Hand m intersz prim und sek Nht	06.4x.10↔	Vollständige (totale) Thyreoidektomie ohne Parathyreoidektomie
04.6x.70↔	Transposition m Neurolyse und Dekomp r e extr Hirnner	06.4x.11↔	Vollständige (totale) Thyreoidektomie mit Parathyreoidektomie
04.6x.71↔	Trmsp m Neurlys u Dkmp r d Plxs brchia o e Nn d Schlt	06.4x.99↔	Vollständige (totale) Thyreoidektomie, sonstige
04.6x.72↔	Transposition m Neurolyse und Dekomp r e Nerven d Armes	06.50.00↔	Substernale Thyreoidektomie, n.n.bez.
04.6x.73↔	Transposition m Neurolyse und Dekomp r e Nerven d Hand	06.50.10↔	Substernale Thyreoidektomie durch Sternotomie
04.6x.74↔	Trmsp m Neurlys u Dkmp r e Nn d Rmpfs u d unt Extrm	06.50.99↔	Sonstige substernale Thyreoidektomie
04.6x.75↔	Transposition von sonstigen kranialen und peripheren Nerven	06.51.00↔	Partielle substernale Thyreoidektomie, n.n.bez.
04.6x.99↔	Transposition von kranialen und peripheren Nerven, sonstige	06.51.10↔	Partielle substernale Thyreoidektomie durch Sternotomie
04.71↔	Hypoglosso-faziale Anastomose	06.51.99↔	Partielle substernale Thyreoidektomie, sonstige
04.72↔	Akzessorio-faziale Anastomose	06.52.00↔	Vollständige substernale Thyreoidektomie, n.n.bez.
04.73↔	Akzessorio-hypoglossale Anastomose	06.52.10↔	Vollständige substernale Thyreoidektomie durch Sternotomie
04.74.00↔	Sonstige Anast e kran oder peripheren Nervs, n.n.bez.	06.52.99↔	Vollständige substernale Thyreoidektomie, sonstige
04.74.10↔	Fazio-faziale Nerven-Anastomose	06.6x.00↔	Exzision einer Thyreoidea lingualis, n.n.bez.
04.74.11↔	Interkosto-faszikuläre Nerven-Anastomose	06.6x.10↔	Exzision einer Thyreoidea lingualis, transoral
04.74.99↔	Sonstige Anast e kran oder peripheren Nervs, sonstige	06.6x.11↔	Exz e Thyrid ling Transzerv, oh Res d med Zungenbeines
04.75↔	Revision e früh plast Reko an e kran o periph N	06.6x.12↔	Exz e Thyrid ling Transzerv, m Res d med Zungenbeines
04.76↔	Plast Reko e alten traumt Verletz an kran u periph Nn	06.6x.99↔	Exzision einer Thyreoidea lingualis, sonstige
04.79.00↔	Sonstige Neuroplastik, n.n.bez.	06.7x.00↔	Exzision des Ductus thyreoglossus, n.n.bez.
04.79.10↔	Transplantation und Transp e extr Hirnner m epin Nht	06.7x.10↔	Exz e median Halsz, ohne Resektion d med Zungenbeines
04.79.11↔	Transplantation und Transp d Plexus brachia m epin Nht	06.7x.11↔	Exz e medianen Halsz, m Resektion d med Zungenbeines
04.79.12↔	Transplantation und Transp von Nn d Schult m epin Nht	06.7x.12↔	Exz e median Halsf, ohne Resektion d med Zungenbeines
04.79.13↔	Tx und Transp e Nn d Armes und d Hand m epin Nht	06.7x.13↔	Exz e medianen Halsf, m Resektion d med Zungenbeines
04.79.14↔	Tx u Transp von Nn d Rumpfes u d unt Extrem m epin Nht	06.7x.14↔	Sek Eingr z Exz d Duct thyreogl, m Res d med Zungenb
04.79.19↔	Transplantation und Transp e sonst Nervens m epin Nht	06.7x.15↔	Sek Eingr z Exz d Duct thyreogl, oh Res d med Zungenb
04.79.20↔	Transplantation und Transposition e Nn m intersz Nht	06.7x.99↔	Exzision des Ductus thyreoglossus, sonstige
04.79.21↔	Tx und Transp e extr Hirnner m intersz Nht	06.81.00↔	Vollständige Parathyreoidektomie, n.n.bez.
04.79.22↔	Tx und Transp d Plexus brachia m intersz Nht	06.81.10↔	Vollständige Parathyreoidektomie, ohne Replantation
04.79.23↔	Tx und Transp von Nn d Schult m intersz Nht	06.81.13↔	Vollständige Parathyekt d Sternotomie, oh Replantation
04.79.24↔	Tx und Transp e Nn d Armes und d Hand m intersz Nht	06.81.99↔	Vollständige Parathyreoidektomie, sonstige
04.79.25↔	Tx u Trmsp v Nn d Rmpfs u d unt Extrm m intersz Nht	06.89.10↔	Partielle Parathyreoidektomie, n.n.bez.
04.79.29↔	Transplantation und Transp e sonst Nn m intersz Nht	06.89.11↔	Reexploration mit partieller Parathyreoidektomie
04.79.99↔	Sonstige Neuroplastik, sonstige	06.89.13↔	Sonst Operationen an der Nebenschilddrüse durch Sternotomie
04.92.00↔	Implnt o Erstz d Elktrd(n) e prph Neurstm, n.n.bez.	06.89.99↔	Partielle Parathyreoidektomie, sonstige
04.92.10↔	Implnt,Erstz d Elktrd tmp prph Neurstm,Enzlysys,Tstsm	06.91↔	Durchtrennung des Isthmus thyreoidea

06.92↔	Ligatur von Gefässen der Schilddrüse	07.79↔	Sonstige Operation an der Hypophyse
06.93↔	Naht an der Schilddrüse	07.80↔	Thymektomie, n.n.bez.
06.94↔	Reimplantation von Schilddrüsengewebe	07.81↔	Sonstige partielle Exzision am Thymus
06.95.00↔	Reimplantation von Nebenschilddrüsengewebe, n.n.bez.	07.82↔	Sonstige totale Exzision des Thymus
06.95.10↔	Vollständige Parathyekt, m Replantation, n.n.bez.	07.83↔	Thorakoskopische partielle Exzision am Thymus
06.95.11↔	Vollständige Parathyreoidektomie, mit Replantation orthotop	07.84↔	Thorakoskopische totale Exzision des Thymus
06.95.12↔	Vollständige Parathyreoidektomie, mit Replantation heterotop	07.91↔	Exploration im Gebiet des Thymus
06.95.20↔	Vollst Parathyekt d Sternotomie, m Repl, n.n.bez.	07.92↔	Sonstige Inzision am Thymus
06.95.21↔	Vollständige Parathyekt d Sternotomie, m Repl orthotop	07.93↔	Plastische Rekonstruktion am Thymus
06.95.22↔	Vollst Parathyekt d Sternotomie, m Repl heterotop	07.94↔	Transplantation von Thymusgewebe
06.95.99↔	Reimplantation von Nebenschilddrüsengewebe, sonstige	07.95↔	Thorakoskopische Inzision am Thymus
06.98.00↔	Sonstige Operationen an der Schilddrüse, n.n.bez.	07.98↔	Sonstige und Ni näh bez thorakoskopische Op a Thymus
06.98.10↔	Plastische Rekonstruktion der Schilddrüse	07.99↔	Sonstige und nicht näher bezeichnete Operationen am Thymus
06.98.99↔	Sonstige Operationen an der Schilddrüse, sonstige	08.23.00↔	Exz e gröss Läs a Augenlid, nicht durchgeh, n.n.bez.
06.99.00↔	Sonstige Operationen an der Nebenschilddrüse, n.n.bez.	08.23.10↔	Exz e gröss Läs a Ld, N drchgh, N hst kntr (mkrg Chr)
06.99.10↔	Plastische Rekonstruktion der Nebenschilddrüse	08.23.11↔	Exz e gröss Läs a Ld, N drchgh, hst kntr (mkrg Chr)
06.99.99↔	Sonstige Operationen an der Nebenschilddrüse, sonstige	08.23.99↔	Exz e gröss Läs a Augenlid, nicht durchgeh, sonstige
07.00↔	Exploration im Gebiet der Nebenniere, n.n.bez.	08.24.00↔	Exz e gröss Läsion a Augenlid, perforierend, n.n.bez.
07.01↔	Einseitige Exploration im Gebiet der Nebenniere	08.24.10↔	Exz e gröss Läs a Ld, prf, N hst kntr (mkrg Chr)
07.02↔	Beidseitige Exploration im Gebiet der Nebenniere	08.24.11↔	Exz e gröss Läs a Lid, perf, hist kontr (mikrog Chir)
07.11↔	Geschlossene [perkutane] [Nadel-] Biopsie an der Nebenniere	08.24.99↔	Exz e gröss Läsion a Augenlid, perforierend, sonstige
07.12↔	Offene Biopsie an der Nebenniere	08.31↔	Beheb e Blephaptos d M. frontalisVerfahren mit Naht
07.13.00↔	Biopsie an der Hypophyse, transfrontaler Zugang, n.n.bez.	08.32↔	Beheb e Blephaptos d M. frontVerf mit Faszschling
07.13.10↔	Gschl [Prkt] [Nd] Biops an d Hypph d trnsfmitln Zg	08.33↔	Bhb e Blphpts d Rs o Vrlg d M. lvt plp o sein Apneur
07.13.11↔	Offene Biopsie an der Hypophyse durch transfrontalen Zugang	08.34↔	Beheb e Blephaptos d And Verfahren a M. levat palp
07.13.12↔	Stereot Biops an d Hypoph d transfrontalen Zugang	08.35↔	Behebung einer Blepharoptose durch Tarsoplastik
07.13.99↔	Biopsie an der Hypophyse, transfrontaler Zugang, sonstige	08.36↔	Behebung einer Blepharoptose durch andere Verfahren
07.14.00↔	Biopsie an der Hypophyse, transsphenoideal Zugang, n.n.bez.	08.37↔	Reduktion einer Ptosen-Überkorrektur
07.14.10↔	Gschl [Prkt] [Nd] Biops an d Hypph d trnssphn Zg	08.38↔	Korrektur einer Lidretraktion
07.14.11↔	Offene Biopsie an der Hypophyse durch transsphenoideal Zugang	08.41↔	Behebung von Entropium o Ektropium durch Thermokauteri
07.14.12↔	Stereot Biops an d Hypoph d transsphenoideal Zugang	08.42↔	Behebung von Entropium oder Ektropium durch Nahtverfahren
07.14.99↔	Biopsie an der Hypophyse, transsphenoideal Zugang, sonstige	08.43↔	Behebung von Entropium oder Ektropium durch Keilresektion
07.15↔	Biopsie an der Hypophyse, nicht näher bezeichneter Zugang	08.44.00↔	Behebung von Entropium o Ektropium durch Lidplastik, n.n.bez.
07.16.00↔	Biopsie am Thymus, n.n.bez.	08.44.10↔	Bhb v Entrp o Ektrp d Ldplst, hr Vrkd d Agnlids
07.16.10↔	Geschlossene [perkutane] [Nadel-] Biopsie am Thymus	08.44.99↔	Sonst Behebung von Entropium o Ektropium durch Lidplastik
07.16.11↔	Offene Biopsie am Thymus	08.49.00↔	Sonstiger Eingr zur Korr e Entrp o Ektrp, n.n.bez.
07.16.99↔	Biopsie am Thymus, sonstige	08.49.10↔	S Engr z Krr e Entrp o Ektrp, Op an D Ldrtrktrn
07.17.00↔	Biopsie am Corpus pineale, n.n.bez.	08.49.11↔	So Eingr zur Korr e Entrp o Ektrp, Rep e Lidlamelle
07.17.10↔	Geschlossene [perkutane] [Nadel-] Biopsie am Corpus pineale	08.49.99↔	Sonstiger Eingr zur Korr e Entrp o Ektrp, sonstige
07.17.11↔	Offene Biopsie am Corpus pineale	08.51↔	Kanthotomie
07.17.12↔	Stereotaktische Biopsie am Corpus pineale	08.52↔	Blepharorrhaphie
07.17.99↔	Biopsie am Corpus pineale, sonstige	08.59.00↔	Sonstige Anpassung der Lidposition, n.n.bez.
07.21↔	Exzision einer Läsion der Nebenniere	08.59.10↔	Kanthoplastik, n.n.bez.
07.22.00↔	Einseitige Adrenalectomie, n.n.bez.	08.59.11↔	Kanthopexie
07.22.10↔	Einseitige Adrenalectomie, ohne Ovarrektomie	08.59.12↔	Korrekturoperation bei Epikanthus
07.22.11↔	Einseitige Adrenalectomie, mit Ovarrektomie	08.59.99↔	Sonstige Anpassung der Lidposition, sonstige
07.22.12↔	Einseitige Adrenalectomie, Rest-Adrenalectomie	08.61.00↔	Plast Reko d Lids m Hautappen o Tx, n.n.bez.
07.22.99↔	Einseitige Adrenalectomie, sonstige	08.61.10↔	Plastische Rekonstruktion des Augenlids mit Hautlappen
07.29↔	Sonstige partielle Adrenalectomie	08.61.11↔	Plastische Rekonstruktion des Augenlids mit Hauttransplantat
07.3↔	Beidseitige Adrenalectomie	08.61.99↔	Sonstige Plast Reko d Lids m Hautlap o transplantat
07.41↔	Inzision an einer Nebenniere	08.62↔	Plast Reko d Lids m Schleimhautlappen o transplantat
07.42↔	Durchtrennung von afferenten Nerven der Nebennieren	08.63↔	Plastische Rekonstruktion d Augenlids mit Haarfollltx
07.43↔	Ligatur von Gefässen der Nebennieren	08.64↔	Plast Rekonstruktion d Lids m tarsokonjunktivalem Lp
07.44↔	Rekonstruktion an einer Nebenniere	08.69.00↔	So Plast Reko d Lids m Lp o Transplantaten, n.n.bez.
07.45↔	Reimplantation von Gewebe der Nebennieren	08.69.10↔	Plastische Rekonstruktion des Augenlids mit Knorpel
07.49↔	Sonstige Operation an e Nebenniere, d Nerven oder Gef	08.69.11↔	Plastische Rekonstruktion d Lids mit allopl Material
07.51↔	Exploration im Gebiet des Corpus pineale	08.69.12↔	Plast Reko d Lids m Verschiebe u Rotationspl d Lides
07.52↔	Inzision am Corpus pineale	08.69.13↔	Plast Rekonstruktion des Augenlids mit Oberlidverlängerung
07.53↔	Partielle Exzision des Corpus pineale	08.69.19↔	Plast Reko d Lids m sonstigem Lp o Transplantaten
07.54↔	Totale Exzision des Corpus pineale	08.69.99↔	So Plast Reko d Lids m Lp o Transplantaten, So
07.59↔	Sonstige Operationen am Corpus pineale	08.70↔	Plastische Rekonstruktion des Augenlids, n.n.bez.
07.61↔	Partielle Exzision der Hypophyse, transfrontaler Zugang	08.71↔	D Lidrand umfassende Plast Reko d Lids, Part Tiefe
07.62↔	Partielle Exzision an der Hypophyse, transsphenoideal Zugang	08.72↔	Sonstige plastische Rekonstruktion d Lids, Part Tiefe
07.63↔	Partielle Exz an d Hypophyse, nicht näher bez Zugang	08.73.00↔	D Ldrnd umfss Plst Rk d Lds, vil Tief, n.n.bz.
07.64↔	Totale Exzision der Hypophyse, transfrontaler Zugang	08.73.10↔	Verschlebeplastik der Lidkante
07.65↔	Totale Exzision der Hypophyse, transsphenoideal Zugang	08.73.99↔	D Lidrand umfassende Plast Reko d Lids, volle Tief, So
07.68↔	Totale Exzision der Hypophyse, and näher bez Zugang	08.74.00↔	Sonstige Plast Reko d Lids, volle Tiefe, n.n.bez.
07.69↔	Totale Exzision der Hypophyse, nicht näher bez Zugang	08.74.10↔	Oberlidverlängerung
07.71↔	Exploration der Fossa hypophysialis	08.74.99↔	Sonstige Plast Reko d Lids, volle Tiefe, sonstige
07.72↔	Inzision an der Hypophyse	08.82↔	Versorg e Risswund d Lids, D Lidrand umfss, Part Tief

08.83↔	Sonstige Versorgung e Risswunde d Lids, Part Tiefe	11.59.10↔	Rekonstruktion durch Deckung der Kornea, n.n.bez.
08.84↔	Vrsrg e Rsswnd d Lds, D Ldrnd umfss, vil Tief	11.59.11↔	Rekonstrukt durch Deckung der Kornea durch Amnionmembran
08.85↔	Sonst Versorgung einer Risswunde des Augenlids, volle Tief	11.59.12↔	Rekonstruktion durch sonstige Deckung der Kornea
08.86↔	Rhytidektomie am Oberlid	11.59.99↔	Sonstige Rekonstruktion der Kornea, sonstige
08.87↔	Rhytidektomie am Oberlid	11.60↔	Korneatransplantation, n.n.bez.
08.89.00↔	Sonstige plastische Rekonstruktion des Augenlids, n.n.bez.	11.61↔	Lamelläre Keratoplastik mit Autotransplantat
08.89.10↔	Plast Reko d Lids, medialer o lateraler Lidwinkel	11.62↔	Sonstige lamelläre Keratoplastik
08.89.11↔	Plastische Rekonstruktion d Augenlids d Hebung d Augbr	11.63↔	Penetrierende Keratoplastik mit Autotransplantat
08.89.12↔	Plast Reko d Lids d Entf e Fettgewebeprolapses d Orb	11.64↔	Sonstige penetrierende Keratoplastik
08.89.13↔	Plast Reko d Lids d Oberflächenbehandlung m Laser	11.69.00↔	Sonstige Korneatransplantation, n.n.bez.
08.89.14↔	Plast Reko d Lids d sonstige Oberlidverlängerung	11.69.10↔	Austausch-Keratoplastik
08.89.15↔	Plast Rekonstruktion d Lids d Unterlidverlängerung	11.69.20↔	Perforierende Korneatransplantation
08.89.99↔	Sonstige plastische Rekonstruktion des Augenlids, sonstige	11.69.99↔	Sonstige Korneatransplantation, sonstige
09.71↔	Korrektur eines evertierten Tränenpüktchens	11.71↔	Keratomeiosis
09.72↔	Sonstige plastische Rekonstruktion am Tränenpüktchen	11.72↔	Keratophakie
09.73↔	Plastische Rekonstruktion eines Canaliculus lacrimalis	11.73↔	Keratoprothese
09.81↔	Dakryozystorhinostomie	11.74↔	Thermokeratoplastik
09.82↔	Konjunktivozystorhinostomie	11.75↔	Radiäre Keratotomie
09.83↔	Konjunktivozystorhinostomie m Einset von Tubus oder Stent	11.76↔	Epikeratophakie
09.99↔	Sonstige Operation am Tränensystem	11.79.00↔	S rknstrktv u rfrktv Engr an d Km, n.n.bz.
10.0↔	Entf e subkonjunktivalen Fk aus d Konjunktiva d Inzis	11.79.10↔	Photorefraktive Keratektomie
10.1↔	Sonstige Inzision der Konjunktiva	11.79.20↔	Implantation eines intrastromalen Ringsegmentes an der Kornea
10.31.00↔	Exzision von Läsion oder Gewebe der Konjunktiva, n.n.bez.	11.79.99↔	So rekonstruktive und refraktive Eingr an d Korn, So
10.31.10↔	Exzision von Läsion oder Gewebe der Konjunktiva mit Plastik	11.91↔	Tätowierung der Kornea
10.31.99↔	Exzision von Läsion oder Gewebe der Konjunktiva, sonstige	11.92↔	Entfernen eines künstlichen Korneaimplantats
10.32↔	Destruktion einer Läsion der Konjunktiva	12.00↔	Entf e intraokul Fk aus d vorderen Augkam, n.n.bez.
10.33↔	Sonstige destruktive Massnahmen an der Konjunktiva	12.01↔	Entf e intraokul Fk aus d vorderen Augkam mittels Magn
10.41.00↔	Plast Reko e Symblepharons m fr Transplantat, n.n.bez.	12.02↔	Entf e intraokul Fk aus d vorderen Augkam ohne Magnet
10.41.10↔	Plast Reko e Symblepharons m fr Transplantat, autogen	12.11↔	Iridotomie mit Transfixation
10.41.11↔	Plast Reko e Symbleph m fr Transplantat, Ni autogen	12.12↔	Sonstige Iridotomie
10.41.99↔	Sonstige Plast Reko e Symblepharons m fr Transplantat	12.13↔	Exzision einer prolabierten Iris
10.42.00↔	Konjunktiv Fornixrekonstr m fr Transplantat, n.n.bez.	12.14↔	Sonstige Iridektomie
10.42.10↔	Konjunktiv Fornixrekonstr mit fr Transplantat, autogen	12.22↔	Biopsie der Iris
10.42.11↔	Konjunktiv Fornixrekonstr m fr Tx, Ni autogen	12.31↔	Lösung von Goniosynechien
10.42.99↔	Sonstige Konjunktiv Fornixrekonstr mit fr Transplantat	12.32↔	Lösung von anderen vorderen Synechien
10.43↔	Sonstige Rekonstruktion der konjunktivalen Fornix	12.33↔	Lösung von hinteren Synechien
10.44.00↔	Sonstiges freies Transplantat an die Konjunktiva, n.n.bez.	12.34↔	Lösung von korneovitrealen Adhäsionen
10.44.10↔	Sonstiges freies Transplantat an die Konjunktiva, autogen	12.35↔	Koreplastik
10.44.11↔	Sonstiges freies Transplantat an die Konjunktiva, nicht autogen	12.39.00↔	Sonstige Iridoplastik, n.n.bez.
10.44.99↔	Sonstiges freies Transplantat an die Konjunktiva, sonstige	12.39.10↔	Iridoplastik d Laser z Erleicht d intraokul Zikulat
10.49.00↔	Sonstige Konjunktivoplastik, n.n.bez.	12.39.99↔	Sonstige Iridoplastik, sonstige
10.49.10↔	Sonstige Konjunktivoplastik, Tenonplastik	12.40↔	Entfernen einer Läsion der vorderen Augenkammer, n.n.bez.
10.49.99↔	Sonstige Konjunktivoplastik, sonstige	12.41↔	Destruktion einer Irläsion ohne Exzision
10.5x.00↔	Lösung von Adhäsionen an Konjunktiva und Augenlid, n.n.bez.	12.42↔	Exzision einer Irläsion
10.5x.10↔	Lös von Adhäs an Konjunkt und Lid mit Bindehautplastik	12.43↔	Destruktion einer Läsion des Corpus ciliare, ohne Exzision
10.5x.99↔	Sonstige Lösung von Adhäsionen an Konjunktiva und Augenlid	12.44↔	Exzision einer Läsion des Corpus ciliare
10.6x.00↔	Versorgung einer Konjunktivaverletzung, n.n.bez.	12.51↔	Goniopunktion ohne Goniotomie
10.6x.10↔	Versorgung einer Konjunktivaverletzung, durch Naht	12.52↔	Goniotomie ohne Goniopunktion
10.6x.99↔	Sonstige Versorgung einer Konjunktivaverletzung	12.53↔	Goniotomie mit Goniopunktion
11.0↔	Entf e intrakornealen Fk aus d Kornea mittels Magnet	12.54↔	Trabekulotomie ab externo
11.1↔	Inzision der Kornea	12.55↔	Zyklodialyse
11.31↔	Transposition eines Pterygiums	12.59.00↔	Sonstige Erleichterung der intraokulären Zirkulation, n.n.bez.
11.32↔	Exzision eines Pterygiums mit Korneatransplantat	12.59.10↔	Erleicht d intraokl Zikt d Trbkplstk o Gnioplstk
11.39.00↔	Sonstige Exzision eines Pterygiums, n.n.bez.	12.59.11↔	Erleicht d intraokl Zikt d Aspr u Kürttg a Trblwrk
11.39.10↔	Exz e Pterygiums m (phototherapeutischer) Keratektomie	12.59.99↔	Sonstige Erleichterung der intraokulären Zirkulation, sonstige
11.39.11↔	Exzision eines Pterygiums mit sonstiger Bindehautplastik	12.61.00↔	Trepanation der Sklera mit Iridektomie, n.n.bez.
11.39.99↔	Sonstige Exzision eines Pterygiums, sonstige	12.61.10↔	Gedechte Trepanation der Sklera mit Iridektomie
11.41↔	Mechanisches Entfernen von Korneaepithel	12.61.11↔	Nicht gedechte Trepanation der Sklera mit Iridektomie
11.42↔	Thermokauterisation einer Kornealäsion	12.61.99↔	Sonstige Trepanation der Sklera mit Iridektomie
11.43↔	Kryotherapie einer Kornealäsion	12.62↔	Thermokauterisation der Sklera mit Iridektomie
11.49.00↔	Sonstiges Entf oder Destr e Kornealäsion, n.n.bez.	12.63↔	Iridenkleisis und Iridotaxis
11.49.10↔	Destruktion einer Kornealäsion, durch laserkoagulation	12.64.00↔	Trabekulektomie ab externo, n.n.bez.
11.49.19↔	Sonstige Destruktion einer Kornealäsion	12.64.10↔	Gedechte Trabekulektomie ab externo
11.49.20↔	Keratektomie einer Kornealäsion durch phototherapie	12.64.11↔	Nicht gedechte Trabekulektomie ab externo
11.49.29↔	Sonstige Keratektomie einer Kornealäsion	12.64.99↔	Sonstige Trabekulektomie ab externo
11.49.99↔	Sonstiges Entf oder Destr e Kornealäsion, sonstige	12.65↔	Sonstige Sklerafistulisierung mit Iridektomie
11.51↔	Naht einer Korneaverletzung	12.66↔	Postoperative Revision einer Sklerafistulisierungs-Massnahme
11.52↔	Korrektur einer postoperativen Wunddehiszenz an der Kornea	12.69.00↔	Sonstige Sklerafistulisierungs-Massnahme, n.n.bez.
11.53↔	Versorgung e Konvrkl oder wunde mit KonjunktLappen	12.69.10↔	Filterierende Operationen zur Senkung des Augeninnendruckes
11.59.00↔	Sonstige Rekonstruktion der Kornea, n.n.bez.	12.69.99↔	Sonstige Sklerafistulisierungs-Massnahme, sonstige



12.71↔	Zyklodiathermie	14.24↔	Destr einer chorioret Läsion d LaserPhotokoagulation
12.72↔	Zyklokryotherapie	14.25↔	Destr e chorioret Läs d nicht näh bez Photokoagulation
12.73↔	Zyklphotokoagulation	14.26↔	Destruktion einer chorioretinalen Läsion durch Radiotherapie
12.74↔	Verkleinerung des Corpus ciliare, n.n.bez.	14.27↔	Destr e chorioret Läsion d Implant e Strahlenquelle
12.79.00↔	Sonstige Glaukomoperationen, n.n.bez.	14.29↔	Sonstige Destruktion einer chorioretinalen Läsion
12.79.10↔	Viskokanalostomie bei Glaukom	14.31↔	Versorgung eines Retinarisses durch Diathermie
12.79.11↔	Tiefe Sklerektomie bei Glaukom	14.32↔	Versorgung eines Retinarisses durch Kryotherapie
12.79.99↔	Sonstige Glaukomoperationen, sonstige	14.33↔	Versorgung e Retinarisses durch Xenon-Bogen-Photokoagulat
12.81↔	Naht einer Skleraverletzung	14.34↔	Versorgung eines Retinarisses durch Laser-Photokoagulation
12.82↔	Verschluss einer Sklerafistel	14.35↔	Versorgung e Retinarisses d Ni näh bez Photokoag
12.83↔	Revision e Öpwnunde d vorderen Augkam, n.a.klass.	14.39.00↔	Sonstige Versorgung eines Retinarisses, n.n.bez.
12.84↔	Exzision oder Destruktion einer Skleraläsion	14.39.10↔	Versorgung eines Retinarisses durch schwere Flüssigkeiten
12.85↔	Versorgung eines skleralen Staphyloms mit Transplantat	14.39.99↔	Sonstige Versorgung eines Retinarisses, sonstige
12.86↔	Sonstige Versorgung eines skleralen Staphyloms	14.41↔	Sklera-Cerclage mit Plombe
12.87↔	Skleraverstärkung mit Transplantat	14.49↔	Sonstige Sklera-Cerclage
12.88↔	Sonstige Skleraverstärkung	14.51↔	Behebung einer Amotio retinae durch Diathermie
12.89↔	Sonstige Operationen an der Sklera	14.52↔	Behebung einer Amotio retinae durch Kryotherapie
12.91.00↔	Therapeutische Evakuuation der vord Augenkammer, n.n.bez.	14.53↔	Behebung e Amotio retinae durch Xenon-Bogen-Photokoagul
12.91.10↔	Vorderkammerspülung, n.n.bez.	14.54↔	Behebung einer Amotio retinae durch Laser-Photokoagulation
12.91.11↔	Vorderkammerspülung mit Entfernung von Silikonöl	14.55↔	Beheb e Amot retinae d nicht näh bez Photokoagulation
12.91.19↔	Sonstige Vorderkammerspülung	14.59.00↔	Sonstige Verfahren zur Behebung einer Amotio retinae, n.n.bez.
12.91.20↔	Parazentese der vorderen Augenkammer	14.59.10↔	Behebung einer Amotio retinae durch schwere Flüssigkeiten
12.91.99↔	Therapeutische Evakuuation der vord Augenkammer, sonst	14.59.11↔	Behebung einer Amotio retinae durch Endotamponade (Gas)
12.92.00↔	Injektion in die vordere Augenkammer, n.n.bez.	14.59.99↔	Sonstige Verfahren zur Behebung einer Amotio retinae, sonstige
12.92.10↔	Injekt v flüssiger Subst i d vordere Augkam, n.n.bez.	14.6x.00↔	Entf von chir impl Mat aus d hint Augkam, n.n.bez.
12.92.11↔	Injektion von Flüssigkeit in die vordere Augenkammer	14.6x.10↔	Revision und Wechsel einer Sklera-Cerclage
12.92.12↔	Injektion von flüss Medikament in die vordere Augenkammer	14.6x.20↔	Entfernung einer Sklera-Cerclage
12.92.19↔	So Injekt von flüssiger Substanz i d vordere Augkam	14.6x.99↔	Entf von chir impl Mat aus d hint Augkam, sonstige
12.92.20↔	Injektion von Gas in die vordere Augenkammer, n.n.bez.	14.71.00↔	Entfernen des Glaskörpers (anteriorer Zugang), n.n.bez.
12.92.21↔	Injektion von Luft in die vordere Augenkammer	14.71.10↔	Vordere Vitrektomie über Pars plana
12.92.29↔	Sonstige Injektion von Gas in die vordere Augenkammer	14.71.19↔	Sonstige Vitrektomie über Pars plana
12.92.99↔	Sonstige Injektion in die vordere Augenkammer	14.71.99↔	Entfernen des Glaskörpers (anteriorer Zugang), sonstige
12.93↔	Exz oder Destr e Epithel einwuch in d vordere Augkam	14.72↔	Sonstiges Entfernen des Glaskörpers
12.97↔	Sonstige Operationen an der Iris	14.73.00↔	Mechanische Vitrektomie (anteriorer Zugang), n.n.bez.
12.98.00↔	Sonstige Operationen am Corpus ciliare, n.n.bez.	14.73.10↔	Mech Vitrekt (anteriorer Zugang), ParsplanaVitrekt
12.98.10↔	Fixation des Ziliarkörpers	14.73.19↔	Mechanische Vitrektomie durch sonstigen anterioren Zugang
12.98.99↔	Sonstige Operationen am Corpus ciliare, sonstige	14.73.99↔	Mechanische Vitrektomie (anteriorer Zugang), sonstige
12.99.00↔	Sonstige Operationen an der vorderen Augenkammer, n.n.bez.	14.74↔	Sonstige mechanische Vitrektomie
12.99.99↔	Sonstige Operationen an der vorderen Augenkammer, sonstige	14.9x.00↔	So Op an Ret, Chorioidea und hint Augkam, n.n.bez.
13.00↔	Entfernen eines Fremdkörpers aus der Linse, n.n.bez.	14.9x.10↔	Sonstige Operation, Rotation der Netzhaut
13.01↔	Entfernen eines Fremdkörpers aus der Linse mittels Magnet	14.9x.20↔	Fxierng v Mrkpl f d Strhlth an Rt, Chorioidea u hnt Agkm
13.02↔	Entfernen eines Fremdkörpers aus der Linse ohne Magnet	14.9x.21↔	Entf v Mrkpl f d Strhlth an Rt, Chorioidea u hnt Agkm
13.11↔	Intrakapsuläre Extrakt d Linse d inf temporalen Zugang	14.9x.22↔	Lgkrrktr e str Appl an Rt, Chorioidea u hnt Agkm
13.19↔	Sonstige intrakapsuläre Extraktion der Linse	14.9x.23↔	Entf e str Appl an Ret, Chorioidea und hint Augkam
13.2↔	Extrakaps Extrakt d Linse d lineares Extrakverf	14.9x.99↔	So Op an Ret, Chorioidea und hint Augkam, So
13.3↔	Extrakaps Extrakt d Lins d einf Aspir (u Irrig) Verf	15.01↔	Biopsie an äusserem Augenmuskel oder Sehne
13.41↔	Phakoemulsifikation und Aspiration eines Katarakts	15.11.00↔	Rücklagerung eines äusseren Augenmuskels, n.n.bez.
13.42↔	Mech Phakofragm und Aspir e Katarakt d post Zugang	15.11.10↔	Rücklagerung eines äusseren geraden Augenmuskels
13.43↔	Mech Phakofragmentation und And Aspir e Katarakt	15.11.11↔	Rücklagerung eines äusseren schrägen Augenmuskels
13.51↔	Extrakaps Extrakt d Linse d inf temporalen Zugang	15.11.99↔	Sonstige Rücklagerung eines äusseren Augenmuskels
13.59↔	Sonstige extrakapsuläre Extraktion der Linse	15.12.00↔	Vorverlagerung von einem äusseren Augenmuskel, n.n.bez.
13.64↔	Diszision einer Sekundärmembran [nach Katarakt]	15.12.10↔	Vorverlagerung von einem äusseren geraden Augenmuskel
13.65↔	Exzision einer Sekundärmembran [nach Katarakt]	15.12.11↔	Vorverlagerung von einem äusseren schrägen Augenmuskel
13.66↔	Mech Fragmentation einer Sekundärmembran [nach Katarakt]	15.12.99↔	Sonstige Vorverlagerung von einem äusseren Augenmuskel
13.69↔	Sonstige Kataraktextraktion	15.13.00↔	Resektion von einem äusseren Augenmuskel, n.n.bez.
13.70↔	Einsetzen einer Intraokularlinse, n.n.bez.	15.13.10↔	Resektion von e äusseren Augmsk, an e geraden Augmsk
13.71↔	Entstz e Intraoklins anlässl e Ktrktr, einzeit	15.13.11↔	Resektion von e äusseren Augmsk, an e schrägen Augmsk
13.72↔	Sekundäres Einsetzen einer Intraokularlinse	15.13.99↔	Sonstige Resektion von einem äusseren Augenmuskel
13.8↔	Entfernen einer Intraokularlinse	15.19.00↔	S Op an e ässrn Agmsk m tmp Ablös v Agpf, n.n.bz.
13.90↔	Operation an der Linse, n.a.klass.	15.19.10↔	Verstärkende Eingriffe an Augenmuskeln, n.n.bez.
13.91↔	Einsetzen von intraokulärer teleskopischer Prothese	15.19.11↔	Verstärkende Eingriffe an einem geraden Augenmuskel
13.92↔	Kapsulotomie an der Linse	15.19.12↔	Verstärkende Eingriffe an einem schrägen Augenmuskel
13.93↔	Verschluss eines Defektes an der Linse mit Gewebekleber	15.19.19↔	Sonstige Verstärkende Eingriffe an Augenmuskeln
13.99↔	Sonstige Operationen an der Linse, sonstige	15.19.20↔	Schwächende Eingriffe an Augenmuskeln, n.n.bez.
14.00↔	Entf e Fremdkörpers aus d hinteren Augkam, n.n.bez.	15.19.21↔	Schwächende Eingriffe an einem geraden Augenmuskeln
14.01↔	Entf e Fk aus d hinteren Augkam mittels Magnet	15.19.22↔	Schwächende Eingriffe an einem schrägen Augenmuskeln
14.02↔	Entf e Fremdkörpers aus d hinteren Augkam ohne Magnet	15.19.29↔	Sonstige Schwächende Eingriffe an Augenmuskeln
14.21↔	Destruktion einer chorioretinalen Läsion durch Diathermie	15.19.30↔	Myopexie an geraden Augenmuskeln
14.22↔	Destruktion einer chorioretinalen Läsion durch Kryotherapie	15.19.40↔	Chirurgie der Abrollstrecke
14.23↔	Destr e chorioret Läs d XenonBogenPhotokoagulation	15.19.99↔	So Op an e äusseren Augmsk m temp Ablös vom Augapf, So

15.21.00↔	Verlängerungsverfahren an e äusseren Augenmuskel, n.n.bez.	16.62.00↔	Revision und Reinsertion eines Augenimplantats, n.n.bez.
15.21.10↔	Verlängerungsverfahren an e einz äusseren ger Augmsk	16.62.10↔	Revision eines Augenimplantats
15.21.11↔	Verlängverf an e einz äusseren schrägen Augmsk	16.62.20↔	Wchs e Agnmpntts, Enf e HautFttTrmsplntts
15.21.99↔	Sonst Verlängerungsverfahren an e äusseren Augenmuskel	16.62.29↔	Sonstiger Wechsel eines Augenimplantats
15.22.00↔	Verkürzungsverfahren an äusseren Augenmuskeln, n.n.bez.	16.62.99↔	Sonstige Revision und Reinsertion eines Augenimplantats
15.22.10↔	Verkürzungsverfahren an e einz äusseren geraden Augmsk	16.63↔	Revision einer Enukeationstasche mit Transplantat
15.22.11↔	Verküverf an e einz äusseren schrägen Augmsk	16.64↔	Sonstige Revision einer Enukeationstasche
15.22.99↔	Sonstige Verkürzungsverfahren an äusseren Augenmuskeln	16.65.00↔	Sekundäres Transplantat in eine Exenterationshöhle, n.n.bez.
15.29.00↔	Sonstige Op an e einz äusseren Augmsk, n.n.bez.	16.65.10↔	Sekundäres Tx i e Exenterationshöhle, HautFettTx
15.29.01↔	Sonstige Operationen an e einz äusseren geraden Augmsk	16.65.99↔	Sonstiges sekundäres Transplantat in eine Exenterationshöhle
15.29.02↔	Sonstige Op an e einz äusseren schrägen Augmsk	16.66↔	Sonstige Revision einer Exenterationshöhle
15.29.09↔	Sonstige Op an e einz äusseren Augmsk, sonstige	16.69↔	Sonst sekundäre Massnahmen nach Entfernen des Augapfels
15.29.10↔	Adhäsiolyse an e einzelnen äusseren Augenmuskeln, n.n.bez.	16.71↔	Entfernen eines Augenimplantats
15.29.11↔	Adhäsiolyse an e einzelnen äusseren geraden Augenmuskel	16.72↔	Entfernen eines Orbitaimplantats
15.29.12↔	Adhäsiolyse an e einzelnen äusseren schrägen Augenmuskel	16.81↔	Versorgung einer Orbitawunde
15.29.19↔	Sonst Adhäsiolyse an e einzelnen äusseren Augenmuskeln	16.82↔	Versorgung einer Bulbusruptur
15.29.30↔	Absetzen eines einzelnen äusseren Augenmuskels, n.n.bez.	16.89↔	Sonstige Versorgung einer Verletzung von Orbita oder Augapfel
15.29.31↔	Absetzen eines einzelnen äusseren geraden Augenmuskels	16.92↔	Exzision einer Orbitaläsion
15.29.32↔	Absetzen eines einzelnen äusseren schrägen Augenmuskels	16.98.00↔	Sonstige Operationen an der Orbita, n.n.bez.
15.29.39↔	Absetzen eines einzelnen äusseren Augenmuskels, sonstige	16.98.10↔	Rekonstruktion der Orbita, n.n.bez.
15.29.40↔	Refixation eines einzelnen äusseren Augenmuskels, n.n.bez.	16.98.11↔	Rekonstruktion der Orbitawand mit mikrovaskulärem Lappen
15.29.41↔	Refixation eines einzelnen äusseren geraden Augenmuskels	16.98.19↔	Sonstige Rekonstruktion der Orbitawand
15.29.42↔	Refixation eines einzelnen äusseren schrägen Augenmuskels	16.98.20↔	Knöcherne Dekompression der Orbita
15.29.49↔	Sonstige Refixation eines einzelnen äusseren Augenmuskels	16.98.21↔	Resektion von Fettgewebe aus der Orbita
15.3x.00↔	Op an 2 o mhr ässrn Agmsk m tmp Ablös v Agpf, n.n.bz.	16.98.22↔	Einlegen eines intraokularen Medikamententrägers
15.3x.10↔	Op an 2 ger Augmsk m temporärer Ablös vom Augapf	16.98.23↔	Einlegen eines extrabulbären Medikamententrägers
15.3x.11↔	Op an min 3 schrägen Augmsk m temp Ablös vom Augapf	16.98.24↔	Operative temporäre intraokulare Druckerhöhung
15.3x.12↔	Op an mn 2 gr u mn 2 schrägn Agmsk m tmp Ablös v Agpf	16.98.25↔	Entfernung eines Implantates nach Glaukomoperation
15.3x.20↔	Myopexie an 2 ger Augmsk m temporärer Ablös vom Augapf	16.98.99↔	Sonstige Operationen an der Orbita, sonstige
15.3x.21↔	Myp min 2gr Agm m Op an mn1w Agmsk m tmp Ablös v Agpf	16.99↔	Sonstige Operationen am Augapfel
15.3x.99↔	S Op an 2 o mhr ässrn Agmsk m tmp Ablös v Agpf	18.39.00↔	Sonstige Exzision am äusseren Ohr, n.n.bez.
15.4x.00↔	Op an 2 o mhr ässrn Agmsk oh tmp Ablös v Agpf, n.n.bz.	18.39.10↔	Resektion d Ohrmuschel, total, nicht hist kontrolliert
15.4x.10↔	Op an 2 ger Augmsk oh temporäre Ablös von Augapf	18.39.11↔	Resektion der Ohrmuschel: total, histographisch kontrolliert
15.4x.11↔	Op an min 3 schrägen Augmsk oh temp Ablös von Augapf	18.39.19↔	Sonstige Resektion der Ohrmuschel, sonstige
15.4x.12↔	S Op an mn2gr u mn2schrägn Agmsk oh tmp Ablös v Agpf	18.39.99↔	Sonstige Exzision am äusseren Ohr, sonstige
15.4x.20↔	Myop an 2 ger Augmsk ohne temporäre Ablös von Augapf	18.5↔	Chirurgische Korrektur abstehender Ohren
15.4x.21↔	Myp min 2gr Agm m Op min1w Agmsk oh tmp Ablös v Agpf	18.6x.00↔	Rekonstruktion des äusseren Gehörganges, n.n.bez.
15.4x.99↔	Op an 2 o mhr ässrn Agmsk oh tmp Ablös v Agpf, S	18.6x.10↔	Erweiterung des äusseren Gehörganges
15.5x.00↔	Transposition eines äusseren Augenmuskels, n.n.bez.	18.6x.20↔	Rekonstruktion eines (bestehenden) äusseren Gehörganges
15.5x.10↔	Transposition eines äusseren geraden Augenmuskels	18.6x.30↔	Konstruktion eines (nicht bestehenden) äusseren Gehörganges
15.5x.11↔	Transposition eines äusseren schrägen Augenmuskels	18.6x.99↔	Rekonstruktion des äusseren Gehörganges, sonstige
15.5x.99↔	Sonstige Transposition eines äusseren Augenmuskels	18.71.00↔	Ohrmuschelaufbau, n.n.bez.
15.6↔	Revision einer Operation an den äusseren Augenmuskeln	18.71.10↔	Ohrmuschelaufbau, partiell, n.n.bez.
15.7↔	Versorgung eines Traumas an einem äusseren Augenmuskel	18.71.11↔	Ohrmuschelaufbau, partiell mit Gewebeerweiterer
15.9↔	Sonstige Operationen an äusseren Augenmuskeln und Sehnen	18.71.12↔	Ohrmuschelaufbau, partiell mit Galealappen
16.01↔	Orbitotomie mit Knochenlappen	18.71.13↔	Ohrmuschelaufbau, partiell mit Knorpeltransplantat
16.02↔	Orbitotomie mit Einsetzen eines orbitalen Implantats	18.71.14↔	Ohrmuschelaufbau, partiell mit mikrovaskulärem Lappen
16.09↔	Sonstige Orbitotomie	18.71.19↔	Ohrmuschelaufbau, partiell, sonstige
16.1↔	Entf e penetrierenden Fremdkörpers aus d Aug, n.n.bez.	18.71.20↔	Ohrmuschelaufbau, total, n.n.bez.
16.23↔	Biopsie an Orbita und Augapfel	18.71.21↔	Ohrmuschelaufbau, total mit Gewebeerweiterer
16.31↔	Entf d Auginh mit glz Implantat in d Skleraschale	18.71.22↔	Ohrmuschelaufbau, total mit Galealappen
16.39↔	Sonstige Eviszeration des Augapfels	18.71.23↔	Ohrmuschelaufbau, total mit Knorpeltransplantat
16.41↔	Enukl d Augapf m glz Implant i d TenonKaps m Anh d Mn	18.71.24↔	Ohrmuschelaufbau, total mit mikrovaskulärem Lappen
16.42↔	Enukeation des Augapfels mit and gleichzeitigem Implantat	18.71.29↔	Ohrmuschelaufbau, total, sonstige
16.49↔	Sonstige Enukeation des Augapfels	18.71.30↔	Implant von allopl Materialien b Aufb e Ohrmuschel
16.51.00↔	Exent d Orbita mit Entf ben Strukturen, n.n.bez.	18.71.99↔	Ohrmuschelaufbau, sonstige
16.51.10↔	Exent d Orb m Entf ben Strukturen, m Erhalt d Lidhaut	18.72↔	Reinsertion eines amputierten Ohres
16.51.11↔	Exent d Orb m Entf ben Strukturen, oh Erhalt d Lidhaut	18.79↔	Sonstige plastische Rekonstruktion am äusseren Ohr
16.51.99↔	Sonstige Exenteration d Orbita mit Entf ben Strukturen	19.0↔	Mobilisation des Stapes
16.52.00↔	Exent d Orb m ther Entf von Orbknoch, n.n.bez.	19.11↔	Stapedektomie u Stapesplastik m Einp e Stapesprothese
16.52.10↔	Exent d Orb m ther Entf v Orbknoch, m Erhalt d Lidhaut	19.19.00↔	Sonstige Stapedektomie und Stapesplastiken, n.n.bez.
16.52.11↔	Exnt d Orb m thr Entf v Orbknoch, oh Erhlt d Lidhaut	19.19.10↔	Stapedot m Einp e Autg StapesProth (Inkusstapedot)
16.52.99↔	So Exent d Orb m therapeutischem Entf von Orbknoch	19.19.11↔	Stpdt m Enp e allplstsch StpsPrth (Inkusstpdt)
16.59.00↔	Sonstige Exenteration der Orbita, n.n.bez.	19.19.12↔	Malleo-Stapedotomie
16.59.10↔	Sonstige Exenteration der Orbita, mit Erhalt der Lidhaut	19.19.99↔	Sonstige Stapedektomie und Stapesplastiken, sonstige
16.59.11↔	Sonstige Exenteration der Orbita, ohne Erhalt der Lidhaut	19.21↔	Rv e Stpdt, Stpdktmie u Stpsplstk m InksErs
16.59.99↔	Sonstige Exenteration der Orbita, sonstige	19.29.00↔	S Rv e Stpdt, Stpdktmie u Stpsplstk, n.n. bz.
16.61.00↔	Sekundäres Einsetzen eines Augenimplantats, n.n.bez.	19.29.10↔	So Rev e Stapedotomie und Stapedektomie m StapesProth
16.61.10↔	Sekundäres Einsetz e Augenimplantats, HautFettTx	19.29.11↔	So Rev e Stapedot und Stapedektomie m auf StapesProth
16.61.99↔	Sekundäres Einsetzen eines Augenimplantats, sonstige	19.29.12↔	S Rv e Stpdt u Stpdktmie m allplstsch StpsPrth



19.29.13↔	Sonstige Revision einer Stapesplastik (ohne Inkus-Ersatz)	20.99.30↔	Entf e Kochleaimplantates oder implantbar Hörgerätes
19.29.99↔	So Rev e Stapedot, Stapedektomie und Stapesplastik, So	20.99.99↔	Sonstige Operationen an Innen- und Mittelohr, sonstige
19.3↔	Sonstige Operationen an den Gehörknöchelchen	21.04↔	Stillung einer Epistaxis durch Ligatur der Aa. ethmoidales
19.4↔	Myringoplastik	21.05↔	Stillung e Epistax d (transantrale) Ligat d A. maxill
19.52↔	Tympanoplastik Typ II	21.06↔	Stillung einer Epistaxis durch Ligatur der A. carotis externa
19.53↔	Tympanoplastik Typ III	21.07↔	Stllng e Epstx d Exz v ns Mks u Hauttx an Spt u lt Nswnd
19.54↔	Tympanoplastik Typ IV	21.4x.00↔	Resektion der Nase, n.n.bez.
19.55↔	Tympanoplastik Typ V	21.4x.10↔	Resektion der Nase, partiell, nicht histographisch kontrolliert
19.56.00↔	Tympanoplastik und Ossikuloplastik, n.n.bez.	21.4x.11↔	Resektion der Nase, partiell, histographisch kontrolliert
19.56.10↔	Tym Antrt,Attkt,Attkoantrt o Mstek:Oh Imp Prth o Imp aut Oss	21.4x.20↔	Resektion der Nase, subtotal, nicht histographisch kontrolliert
19.56.11↔	Tym Antrt,Attkt,Attkoantrt o Mstek:M Imp allpl,allg o xng Prth	21.4x.21↔	Resektion der Nase, subtotal, histographisch kontrolliert
19.56.20↔	Tym Anl Ohrdhöhl(ff Kvtät):Oh Imp Prth o m Imp autg Osskls	21.4x.30↔	Resektion der Nase, total, nicht histographisch kontrolliert
19.56.21↔	Tym Anl Ohrdhöhl(ff Kvtät):M Imp allpl,allg o xng Prth	21.4x.31↔	Resektion der Nase, total, histographisch kontrolliert
19.56.99↔	Tympanoplastik und Ossikuloplastik, sonstige	21.4x.99↔	Sonstige Resektion der Nase
19.6↔	Revision einer Tympanoplastik	21.82↔	Verschluss einer Nasen fistel
19.9x.00↔	Sonstige plastische Rekonstruktion am Mittelohr, n.n.bez.	21.83.00↔	Totale plastische Nasenrekonstruktion, n.n.bez.
19.9x.10↔	Mikrochirurgische Operationen am Mittelohr, n.n.bez.	21.83.10↔	Septorhpl m Korr d Knorp o d Kn, m lok autog Tx
19.9x.11↔	Verkleinerung einer Radikalhöhle	21.83.11↔	Sptrhpl m Krr d Knrp o d Kn,m dst autg Tx,allg o xng Tx
19.9x.12↔	Reko d Mittohres: Reimpl / Reko d hint Gehörgangswand	21.83.12↔	Septorhinoplastik mit Korrektur des Knochens und des Knorpels
19.9x.13↔	Rekonstruktion des Mittelohres	21.83.20↔	Tot Plast Nasenrekonstruktion m Implant von allopl Mat
19.9x.14↔	Verschluss einer Mastoid-Fistel	21.83.99↔	Totale plastische Nasenrekonstruktion, sonstige
19.9x.19↔	Mikrochirurgische Operationen am Mittelohr, sonstige	21.84↔	Revision einer Rhinoplastik
19.9x.99↔	Sonstige plastische Rekonstruktion am Mittelohr, sonstige	21.85↔	Augmentationsrhinoplastik
20.21↔	Inzision am Mastoid	21.86.00↔	Rhinoplastik der Nasenweichteile, n.n.bez.
20.22↔	Inzision an den Pyramidenzellen	21.86.10↔	Rhinoplastik der Nasenweichteile, äußere Nase
20.41↔	Einfache Mastoidektomie	21.86.11↔	Rhinoplastik mit lokalen oder distalen Lappen
20.42.00↔	Radikale Mastoidektomie, n.n.bez.	21.86.99↔	Rhinoplastik der Nasenweichteile, sonstige
20.42.10↔	Mastoidekt: M Freil d Fazialisk: Ohne Dekompr d Nerven	21.87↔	Sonstige Rhinoplastik
20.42.11↔	Mastoidekt: M Freil d Fazialisk: M Dekompr d Nerven	21.89↔	Sonst plastische Rekonstruktion und Operationen an der Nase
20.42.20↔	Mstoidkt: sbtt Rs d Flsnb (sbtt Ptrskt), n.n.bz.	22.31↔	Radikale Kieferhöhlen-Operation
20.42.21↔	Mstoidkt: sbtt Rs d Flsnb (sbtt Ptrskt) oh Obl	22.41.00↔	Sinusotomie des Sinus frontalis, n.n.bez.
20.42.22↔	Mstoidkt: sbtt Rs d Flsnb (sbtt Ptrskt) m Obl v Ftt	22.41.10↔	Sinusotomie des Sinus frontalis von außen
20.42.23↔	Mstoidkt: sbtt Rs d Flsnb (sbtt Ptrskt) m Obl v M	22.41.11↔	Sinusotomie des Sinus frontalis, endonasal
20.42.24↔	Mstoidkt:sbtt Rs d Flsnb(sbtt Ptrskt)m Obl v Ftt u M	22.41.12↔	Sinusotomie des Sinus frontalis, Anlage einer Mediandrainage
20.42.30↔	Mastoidekt: Partielle Resektion d Felsenb, n.n.bez.	22.41.99↔	Sinusotomie des Sinus frontalis, sonstige
20.42.31↔	Mastoidekt: Partielle Resektion d Felsenb ohne Obl	22.42.00↔	Sinusektomie des Sinus frontalis, n.n.bez.
20.42.32↔	Mastoidekt: Part Res d Felsenb m Obl von Fett	22.42.10↔	Osteoplastische Stirnhöhlenoperation mit Obliteration
20.42.33↔	Mastoidekt: Part Resektion d Felsenb m Obl von M	22.42.11↔	Osteoplastische Stirnhöhlenoperation ohne Obliteration
20.42.34↔	Mastoidekt: Part Res d Felsenb m Obl v Fett u M	22.42.99↔	Sinusektomie des Sinus frontalis, sonstige
20.42.99↔	Radikale Mastoidektomie, sonstige	22.52↔	Sphenoidotomie
20.49↔	Sonstige Mastoidektomie	22.60↔	Sinusektomie, n.n.bez.
20.61.00↔	(Initiale) Fenestration am Innenohr, n.n.bez.	22.61↔	Exz e Läs a Sinus maxillaris d D Zugang nach Caldwell
20.61.10↔	Fnstrtion a Innhr, oh Implnt e Prth (ntials Vrfrm)	22.62↔	Exzision e Läsion am Sinus maxillaris durch anderen Zugang
20.61.99↔	(Initiale) Fenestration am Innenohr, sonstige	22.63.00↔	Ethmoidektomie, n.n.bez.
20.62.00↔	Revision einer Fenestration am Innenohr, n.n.bez.	22.63.10↔	Ethmoidektomie von außen
20.62.10↔	Revision e Fenestration a Innhr, oh Implant e Proth	22.63.11↔	Ethmoidektomie, endonasal oder transmaxillär
20.62.99↔	Revision einer Fenestration am Innenohr, sonstige	22.63.99↔	Ethmoidektomie, sonstige
20.71↔	Endolymphatischer Shunt	22.64↔	Sphenoidektomie
20.79.00↔	Sonstige Inzision, Exz und Destr a Innenohr, n.n.bez.	22.71↔	Verschluss einer Nasennebenhöhlenfistel
20.79.10↔	Exzision einer Läsion am Labyrinth	22.79.00↔	Rekonstruktion einer Nasennebenhöhle, n.n.bez.
20.79.11↔	Kochleosaccotomie	22.79.10↔	Rekonstruktion des Stirnbeins
20.79.20↔	Labyrinthektomie, transtympanal	22.79.11↔	Rekonstruktion oder Kranialisierung einer Stirnhöhlenwand
20.79.21↔	Labyrinthektomie, transmastoideal	22.79.19↔	Sonstige Rekonstruktion einer Nasennebenhöhle
20.79.22↔	Labyrinthdestruktion, transtympanal	23.6↔	Prothetisches Zahnimplantat
20.79.23↔	Labyrinthdestruktion, transmastoideal	24.2x.00↔	Gingivoplastik, n.n.bez.
20.79.99↔	Sonstige Inzision, Exz und Destr a Innenohr, sonstige	24.2x.10↔	Gingivoplastik mit Transplantat oder Implantat
20.8↔	Operationen an der Tuba auditiva	24.2x.99↔	Gingivoplastik, sonstige
20.91↔	Tympanosympathektomie	24.4x.00↔	Exzision einer Zahnläsion am Kiefer, n.n.bez.
20.92↔	Revision einer Mastoidektomie	24.4x.10↔	Exz e Zhnläsion a Kiefr m Eröfning v Kiefrhöhl o Nsnbdn
20.93↔	Plastische Rekonstruktion am runden und ovalen Fenster	24.4x.11↔	Exzision einer Zahnläsion am Kiefer mit Nervendarstellung
20.95.00↔	Implantation eines elektromagnetischen Hörapparates, n.n.bez.	24.4x.99↔	Exzision einer Zahnläsion am Kiefer, sonstige
20.95.10↔	Implnt o Wchs e aktvn Hörpp oh Untbr d Ghörknktt	24.5x.00↔	Alveoloplastik, n.n.bez.
20.95.11↔	Implnt o Wchs e aktvn Hörpp m Untbr d Ghörknktt	24.5x.10↔	Alveoloplastik mit Transplantat
20.95.99↔	Implantation eines elektromagnetischen Hörapparates, sonstige	24.5x.99↔	Alveoloplastik, sonstige
20.96↔	Implantation oder Ersatz einer Kochleaprothese, n.n.bez.	24.7↔	Anbringen einer orthodontischen Apparatur
20.97↔	Implantation oder Ersatz einer einkanalen Kochleaprothese	24.91.00↔	Extens o Vertiefung d Sulcus buccolab o ling, n.n.bez.
20.98↔	Implantation oder Ersatz einer mehrkanalen Kochleaprothese	24.91.10↔	Vestibulumplastik
20.99.00↔	Sonstige Operationen an Innen- und Mittelohr, n.n.bez.	24.91.11↔	Mundbodensenkung
20.99.10↔	Implnt v Knchnvmkrngn a Flsnbein, Mtt o Innhr	24.91.99↔	Extens o Vertiefung d Sulcus buccolab o ling, So
20.99.20↔	Verschluss einer Labyrinthfistel	25.2x.00↔	Partielle Glossektomie, n.n.bez.

25.2x.09↔	Partielle Glossektomie, sonstige	25.4x.20↔	Radikale Glossekt, transmandibularär Zugang, n.n.bez.
25.2x.10↔	Partielle Glossektomie, transoraler Zugang, n.n.bez.	25.4x.21↔	Rad Glossekt, transmandibularär Zugang, oh Reko
25.2x.11↔	Part Glossekt, transoraler Zugang, oh Rekonstruktion	25.4x.22↔	Rad Glossekt, transmand Zugang, Reko m lok Schleimh
25.2x.12↔	Part Glossekt, transoraler Zugang, Reko m lok Schleimh	25.4x.23↔	Rad Glossekt, transmand Zugang, Reko m myokutanem Lp
25.2x.13↔	Part Glossekt, transor Zugang, Reko m myokutanem Lp	25.4x.24↔	Rd Glsstkt, trnsmd Zg, Rk m fr mkrvsknst Tx
25.2x.14↔	Prt Glsstkt, trnsr Zg, Rk m fr mkrvsknst Tx	25.4x.29↔	Rad Glossekt, transmandibularär Zugang, m So Reko
25.2x.19↔	Part Glossekt, transoraler Zugang, m sonstiger Reko	25.4x.30↔	Radikale Pelviglossektomie, transoraler Zugang, n.n.bez.
25.2x.20↔	Part Glossekt, transmandibularär Zugang, n.n.bez.	25.4x.31↔	Rad Pelviglekt, transoraler Zugang, oh Rekonstruktion
25.2x.21↔	Part Glossekt, transmandibularär Zugang, oh Reko	25.4x.32↔	Rad Pelviglekt, transor Zugang, Reko m lok Schleimh
25.2x.22↔	Part Glossekt, transmand Zugang, Reko m lok Schleimh	25.4x.33↔	Rad Pelviglekt, transor Zugang, Reko m myokutanem Lp
25.2x.23↔	Part Glossekt, transmand Zugang, Reko m myokutanem Lp	25.4x.34↔	Rd Plvglkt, trnsr Zg, Rk m fr mkrvsknst Tx
25.2x.24↔	Prt Glsstkt, trnsmd Zg, Rk m fr mkrvsknst Tx	25.4x.39↔	Rad Pelviglekt, transoraler Zugang, m sonstiger Reko
25.2x.29↔	Part Glossekt, transmandibularär Zugang, m So Reko	25.4x.40↔	Radikale Pelviglossektomie, transmandibularär Zugang, n.n.bez.
25.2x.30↔	Pelviglossektomie, transoraler Zugang, n.n.bez.	25.4x.41↔	Rad Pelviglekt, transmandibularär Zugang, oh Reko
25.2x.31↔	Pelviglekt, transoraler Zugang, oh Rekonstruktion	25.4x.42↔	Rad Pelviglekt, transmand Zugang, Reko m lok Schleimh
25.2x.32↔	Pelviglekt, transoraler Zugang, Reko m lok Schleimhaut	25.4x.43↔	Rad Pelviglekt, transmand Zugang, Reko m myokutanem Lp
25.2x.33↔	Pelviglekt, transoraler Zugang, Reko m myokutanem Lp	25.4x.44↔	Rd Plvglkt, trnsmd Zg, Rk m fr mkrvsknst Tx
25.2x.34↔	Pelviglekt, transor Zug, Reko m fr mikrovasanast Tx	25.4x.49↔	Rad Pelviglekt, transmandibularär Zugang, m So Reko
25.2x.39↔	Pelviglekt, transoraler Zugang, m sonstiger Reko	25.4x.50↔	Radikale Pelviglossomandibulektomie, n.n.bez.
25.2x.40↔	Pelviglossektomie, transmandibularär Zugang, n.n.bez.	25.4x.51↔	Radikale Pelviglossomandibulektomie, oh Rekonstruktion
25.2x.41↔	Pelviglekt, transmandibularär Zugang, oh Reko	25.4x.52↔	Rad Pelviglossomekt, Rekonstruktion m lok Schleimhaut
25.2x.42↔	Pelviglekt, transmand Zugang, Reko m lok Schleimh	25.4x.53↔	Rad Pelviglossomekt, Rekonstruktion m myokutanem Lp
25.2x.43↔	Pelviglekt, transmand Zugang, Reko m myokutanem Lp	25.4x.54↔	Rad Pelviglossomekt, Reko m fr mikrovasanast Tx
25.2x.44↔	Plvglkt, trnsmd Zg, Rk m fr mkrvsknst Tx	25.4x.59↔	Radikale Pelviglossomekt, m sonstiger Rekonstruktion
25.2x.49↔	Pelviglekt, transmandibularär Zugang, m sonstiger Reko	25.4x.99↔	Radikale Glossektomie, sonstige.
25.2x.50↔	Pelviglossomandibulektomie, n.n.bez.	25.59.00↔	Sonstige Zungenrekonstruktion und Zungenplastik, n.n.bez.
25.2x.51↔	Pelviglossomandibulektomie, ohne Rekonstruktion	25.59.10↔	Plastische Rekonstruktion der Zunge, n.n.bez.
25.2x.52↔	Pelviglossomekt, Rekonstruktion m lok Schleimhaut	25.59.11↔	Reduktionsplastik der Zunge
25.2x.53↔	Pelviglossomekt, Rekonstruktion m myokutanem Lp	25.59.99↔	Sonstige Zungenrekonstruktion und Zungenplastik, sonstige
25.2x.54↔	Pelviglossomekt, Reko m fr mikrovasanast Tx	26.21↔	Marsupialisation einer Speicheldrüsenzyste
25.2x.59↔	Pelviglossomandibulektomie, mit sonstiger Rekonstruktion	26.29.00↔	Sonstige Exzision einer Läsion an einer Speicheldrüse, n.n.bez.
25.3x.00↔	Vollständige Glossektomie, n.n.bez.	26.29.10↔	Destruktion einer Speicheldrüse, n.n.bez.
25.3x.09↔	Vollständige Glossektomie, sonstige	26.29.99↔	Sonstige Exzision einer Läsion an einer Speicheldrüse, sonstige
25.3x.10↔	Vollständige Glossekt, transoraler Zugang, n.n.bez.	26.30↔	Sialoadenektomie, n.n.bez.
25.3x.11↔	Vollständige Glossekt, transoraler Zugang, oh Reko	26.31.00↔	Partielle Sialoadenektomie, n.n.bez.
25.3x.12↔	Vollst Glossekt, transor Zugang, Reko m lok Schleimh	26.31.10↔	Partielle Parotidektomie ohne intraoperatives Fazialismonitoring
25.3x.13↔	Vollst Glossekt, transor Zugang, Reko m myokutanem Lp	26.31.11↔	Partielle Parotidektomie mit intraoperatives Fazialismonitoring
25.3x.14↔	Vllst Glsstkt, trnsr Zg, Rk m fr mkrvsknst Tx	26.31.99↔	Partielle Sialoadenektomie, sonstige
25.3x.19↔	Vollständige Glossekt, transoraler Zugang, m So Reko	26.32.00↔	Vollständige Sialoadenektomie, n.n.bez.
25.3x.20↔	Vollständige Glossekt, transmand Zugang, n.n.bez.	26.32.10↔	Vollst Parotidekt m Erh d N. faz, oh intraop Fazialm
25.3x.21↔	Vollständige Glossekt, transmand Zugang, oh Reko	26.32.11↔	Vollst Parotidekt m Erh d N. faz, m intraop Fazialm
25.3x.22↔	Vollst Glossekt, transmand Zugang, Reko m lok Schleimh	26.32.20↔	Vollständige Parotidekt m Resektion und Reko d N. faz
25.3x.23↔	Vollst Glossekt, transmand Zug, Reko m myokutanem Lp	26.32.30↔	Vollständige Resektion Glandula submandibularis
25.3x.24↔	Vllst Glsstkt, trnsmd Zg, Rk m fr mkrvsknst Tx	26.32.99↔	Vollständige Sialoadenektomie, sonstige
25.3x.29↔	Vollständige Glossekt, transmand Zugang, m So Reko	26.41.00↔	Naht einer Risswunde an einer Speicheldrüse, n.n.bez.
25.3x.30↔	Vollständige Pelviglossektomie, transoraler Zugang, n.n.bez.	26.41.10↔	Naht einer Risswunde an einem Speicheldrüsengang
25.3x.31↔	Vollständige Pelviglekt, transoraler Zugang, oh Reko	26.41.99↔	Naht einer Risswunde an einer Speicheldrüse, sonstige
25.3x.32↔	Vollst Pelviglekt, transor Zugang, Reko m lok Schleimh	26.42↔	Verschluss einer Speicheldrüsenfistel
25.3x.33↔	Vollst Pelviglekt, transor Zug, Reko m myokutanem Lp	26.49.00↔	Sonstige Plast Reko an Speicheldrüse o gang, n.n.bez.
25.3x.34↔	Vllst Plvglkt, trnsr Zg, Rk m fr mkrvsknst Tx	26.49.10↔	Fistulisierung einer Speicheldrüse
25.3x.39↔	Vollständige Pelviglekt, transoraler Zugang, m So Reko	26.49.11↔	Transplantation einer Speichelgangöffnung
25.3x.40↔	Vollständige Pelviglekt, transmand Zugang, n.n.bez.	26.49.12↔	Verlagerung eines Speicheldrüsenausführungsganges
25.3x.41↔	Vollständige Pelviglekt, transmand Zugang, oh Reko	26.49.99↔	Sonstige Plast Reko an Speicheldrüse o gang, sonstige
25.3x.42↔	Vollst Pelviglekt, transmand Zug, Reko m lok Schleimh	27.31.00↔	Lok Exz o Destr von Läs o Gew a knöch Gaum, n.n.bez.
25.3x.43↔	Vollst Pelviglekt, transmand Zug, Reko m myokutanem Lp	27.31.10↔	Lokale Exzision von Läsion oder Gewebe am knöch Gaumen
25.3x.44↔	Vllst Plvglkt, trnsmd Zg, Rk m fr mkrvsknst Tx	27.31.20↔	Partielle Exzision von Läsion oder Gewebe am knöch Gaumen
25.3x.49↔	Vollständige Pelviglekt, transmand Zugang, m So Reko	27.31.30↔	Destruktion von Läsion oder Gewebe am knöchernen Gaumen
25.3x.50↔	Vollständige Pelviglossomandibulektomie, n.n.bez.	27.31.99↔	Lok Exz o Destr von Läs o Gew a knöch Gaum, sonstige
25.3x.51↔	Vollständige Pelviglossomekt, oh Rekonstruktion	27.32.00↔	Asgdhnt Exz o Dstr v Läs o Gw a knöch Gaum, n.n.bz.
25.3x.52↔	Vollständige Pelviglossomekt, Reko m lok Schleimhaut	27.32.10↔	Totale transorale Exst von Läs oder Gew a knöch Gaum
25.3x.53↔	Vollständige Pelviglossomekt, Reko m myokutanem Lp	27.32.11↔	Rd trnsmdblär Exz [EnblcRs] v Läs o Gw a knöch Gaum
25.3x.54↔	Vollst Pelviglossomekt, Reko m fr mikrovasanast Tx	27.32.12↔	Rd trnsfzjal Exz [EnblcRs] v Läs o Gw a knöch Gaum
25.3x.59↔	Vollständige Pelviglossomekt, m sonstiger Reko	27.32.99↔	Aisgedehnt Exz o Destr von Läs o Gew a knöch Gaum, So
25.4x.00↔	Radikale Glossektomie, n.n.bez.	27.53↔	Verschluss einer Fistel im Mund
25.4x.10↔	Radikale Glossektomie, transoraler Zugang, n.n.bez.	27.54.00↔	Plastische Rekonstruktion e (angeb) Lipsp, n.n.bez.
25.4x.11↔	Rad Glossekt, transoraler Zugang, oh Rekonstruktion	27.54.10↔	Lippenplastik einer (angeborenen) Lippenspalte
25.4x.12↔	Rad Glossekt, transoraler Zugang, Reko m lok Schleimh	27.54.11↔	Sekundäroperation einer (angeborenen) Lippenspalte
25.4x.13↔	Rad Glossekt, transoraler Zugang, Reko m myokutanem Lp	27.54.99↔	Plastische Rekonstruktion e (angeb) Lipsp, sonstige
25.4x.14↔	Rd Glsstkt, trnsr Zg, Rk m fr mkrvsknst Tx	27.55.00↔	Vollhauttransplantat an Lippe und Mund, n.n.bez.
25.4x.19↔	Rad Glossekt, transoraler Zugang, m sonstiger Reko	27.55.10↔	Kleinflächiges Vollhauttransplantat an Lippe und Mund



27.55.20↔	Großflächiges Vollhauttransplantat an Lippe und Mund	29.33.10↔	Partielle Pharyngektomie, ohne Rekonstruktion
27.55.99↔	Vollhauttransplantat an Lippe und Mund, sonstige	29.33.11↔	Part Pharyngekt, Rekonstruktion m gestielt reg o Fernl
27.56.00↔	Sonstiges Hauttransplantat an Lippe und Mund, n.n.bez.	29.33.12↔	Part Pharyngekt, Reko m fr mikrovaskanast Tx
27.56.10↔	Kleinflächiges Spalthauttransplantat an Lippe und Mund	29.33.20↔	Totale Pharyngekt, Reko m gestielt reg o Fernl
27.56.20↔	Großflächiges Spalthauttransplantat an Lippe und Mund	29.33.21↔	Tt Phryngkt, Rk m fr mkrvsknst Tx, fr Dmtr o Mgnhchzg
27.56.30↔	Kleinflächige heterologe Hauttransplantation an die Lippe	29.33.99↔	(Partielle) Pharyngektomie, sonstige
27.56.40↔	Grossflächig heterologe Hauttransplantation an die Lippe	29.4x.00↔	Plastische Rekonstruktion am Pharynx, n.n.bez.
27.56.50↔	Kleinflächige homologe Hauttransplantation an d Lippe	29.4x.10↔	Plast Reko a Phar, m lok Schleimhaut o fr Hautlap
27.56.60↔	Grossflächig homologe Hauttransplantation an die Lippe	29.4x.11↔	Plast Rekonstruktion a Phar, m gestielt myokutanen Lp
27.56.99↔	Sonstiges Hauttransplantat an Lippe und Mund, sonstige	29.4x.12↔	Plst Rk a Phr,m mkrvsk anstmsiertm Tx,Dmtr o Mgnhchzg
27.57.00↔	Anbr e gestielt oder fr Lp an Lip und Mund, n.n.bez.	29.4x.99↔	Plastische Rekonstruktion am Pharynx, sonstige
27.57.10↔	Anbr e fr mikrovaskanast Transpl an Lip und Mund	29.52↔	Exzision einer branchiogenen Fistel
27.57.11↔	Anbringen eines gestielten Fernlappens an Lippe und Mund	29.59↔	Sonstige plastische Rekonstruktion am Pharynx
27.57.99↔	Anbr e gestielt oder fr Lp an Lip und Mund, sonstige	29.99↔	Sonstige Operation am Pharynx
27.58↔	Rv e gstielt o fr Lp o fr Hauttrnsplntts an Lp u Mnd	30.1x.00↔	Hemilaryngektomie, n.n.bez.
27.59.00↔	Sonstige plastische Rekonstruktion an Lippe und Mund, n.n.bez.	30.1x.10↔	Hemilaryngektomie, supraglottisch horizontal
27.59.10↔	Kleinfl temporäres HautRegenerationsgraft an d Lippe	30.1x.11↔	Hemilaryngektomie, supraglottisch mit Zungengrundresektion
27.59.11↔	Grossflächiges temporäres HautRegenergraft an d Lip	30.1x.99↔	Hemilaryngektomie, sonstige
27.59.20↔	Klfl Weichteildeckung d kult Keratinozyten an d Lippe	30.21↔	Epiglottidektomie
27.59.21↔	Grofl Weichteildeckung d kult Keratinozyten an d Lippe	30.22.00↔	Chordektomie, n.n.bez.
27.59.30↔	Klfl temp Weichteildeckung d Komb mehr Verf an d Lip	30.22.10↔	Chordektomie, endolaryngeal
27.59.31↔	Grossflächige temp Weichtd d Komb mehr Verf an d Lip	30.22.11↔	Chordektomie, durch Thyreotomie
27.59.40↔	So Plast Reko an Lip und Mund m fr mikrovaskanast Tx	30.22.99↔	Chordektomie, sonstige
27.59.41↔	Sonstige Plast Reko an Lip und Mund m gestielt Fernl	30.29.00↔	Sonstige partielle Laryngektomie, n.n.bez.
27.59.50↔	Lappenstieldurchtrennung nach Hautplastik an der Lippe	30.29.10↔	Cricohyoidoepiglottopexy (CHEP)
27.59.60↔	Einsetzen eines Gewebeexpanders an der Lippe	30.29.11↔	Cricohyoidopexy (CHP)
27.59.99↔	Sonst plastische Rekonstruktion an Lippe und Mund, sonst	30.29.20↔	Partielle Larynx-Pharynx-Resektion
27.62.00↔	Korrektur einer Gaumenspalte, n.n.bez.	30.29.21↔	Partielle Laryngektomie frontale (Huet)
27.62.10↔	Korrektur einer Gaumenspalte, Kieferplastik	30.29.22↔	Partielle Laryngektomie frontolaterale (Leroux-Robert)
27.62.11↔	Korrektur einer Gaumenspalte, Kieferplastik mit Osteoplastik	30.29.30↔	Arytenoidektomie
27.62.20↔	Korrektur einer Gaumenspalte, Sekundärop der Kieferspalte	30.29.99↔	Sonstige partielle Laryngektomie, sonstige
27.62.99↔	Korrektur einer Gaumenspalte, sonstige	30.3x.00↔	Vollständige Laryngektomie, n.n.bez.
27.63.00↔	Revision der Korrektur einer Gaumenspalte, n.n.bez.	30.3x.10↔	Vollständige Laryngektomie, ohne Rekonstruktion
27.63.10↔	Revision der Korrektur einer Gaumenspalte, Kieferplastik	30.3x.11↔	Vollständige Laryekt, Rekonstruktion m lok Schleimhaut
27.63.11↔	Rev d Korr e Gaumenspalte, Kieferplastik m Osteopl	30.3x.12↔	Vollständige Laryekt, Reko m Ni vaskularisiertem Tx
27.63.20↔	Rv d Krr e Gaumnsplt, Skndärprtion d Kiefersplt	30.3x.13↔	Vollständige Laryekt, Rekonstruktion m gestielt reg Lp
27.63.99↔	Revision der Korrektur einer Gaumenspalte, sonstige	30.3x.14↔	Vollständige Laryekt, Rekonstruktion m gestielt Fernl
27.64↔	Einsetzen eines Gaumenimplantates	30.3x.15↔	Vollständige Laryekt, Reko m fr mikrovaskanast Tx
27.69.00↔	Sonstige plastische Rekonstruktion am Gaumen, n.n.bez.	30.3x.16↔	Vollständige Laryekt, Rekonstruktion mit fr Darmtr
27.69.10↔	Plastische Rekonstruktion am weichen Gaumen	30.3x.17↔	Vollständige Laryngektomie, Rekonstruktion mit Magenhochzug
27.69.11↔	Plastische Rekonstruktion am knöchernen Gaumen	30.3x.19↔	Vollständige Laryngektomie, sonstige Rekonstruktion
27.69.99↔	Sonstige plastische Rekonstruktion am Gaumen, sonstige	30.3x.99↔	Vollständige Laryngektomie, sonstige
27.73↔	Plastische Rekonstruktion an der Uvula	30.4x.00↔	Radikale Laryngektomie, n.n.bez.
27.79↔	Sonstige Operationen an der Uvula	30.4x.10↔	Radikale Laryngektomie, mit Pharyngektomie, oh Rekonstrukt
28.2x.00↔	Tonsillektomie ohne Adenoidektomie, n.n.bez.	30.4x.11↔	Rad Laryekt, m Pharyngekt, Reko m lok Schleimhaut
28.2x.10↔	Part Res d Tonsille [Tonsillotomie] oh Adenoidekt	30.4x.12↔	Rad Laryekt, m Pharyngekt, Reko m Ni vaskul Tx
28.2x.11↔	Total Tonsillektomie ohne Adenoidektomie	30.4x.13↔	Rad Laryekt, m Pharyngekt, Reko m gestielt reg Lp
28.2x.12↔	Abszessonsillektomie	30.4x.14↔	Rad Laryekt, m Pharyngekt, Reko m gestielt Lp
28.2x.99↔	Tonsillektomie ohne Adenoidektomie, sonstige	30.4x.15↔	Rad Laryekt, m Pharyngekt, Reko m fr mikrovaskanast Tx
28.3↔	Tonsillektomie mit Adenoidektomie	30.4x.16↔	Rad Laryekt, m Pharyngekt, Rekonstruktion m fr Darmtr
28.4↔	Exzision eines Tonsillenrestes	30.4x.17↔	Rad Laryekt, m Pharyngekt, Reko m Magenhochzug
28.5x.00↔	Exzision der Zungengrundtonsille, n.n.bez.	30.4x.19↔	Rad Laryekt, m Pharyngekt, sonstige Rekonstruktion
28.5x.10↔	Exzision der Zungengrundtonsille, transoral	30.4x.20↔	Rad Laryekt, m Pharyngekt und Schilddres, oh Reko
28.5x.11↔	Exzision der Zungengrundtonsille, durch Pharyngotomie	30.4x.21↔	Rd Lrykt, m Phryngkt u Schlddrs, Rk m lk Schleimh
28.5x.99↔	Exzision der Zungengrundtonsille, sonstige	30.4x.22↔	Rd Lrykt, m Phryngkt u Schlddrs, Rk m N vskl Tx
28.6↔	Adenoidektomie ohne Tonsillektomie	30.4x.23↔	Rd Lrykt, m Phryngkt u Schlddrs, Rk m gstielt rg Lp
28.91↔	Entf e Fk von Tonsillen und Adenoid d Inzision	30.4x.24↔	Rd Lrykt, m Phryngkt u Schlddrs, Rk m gstielt Lp
28.92↔	Exzision einer Läsion an Tonsillen und Adenoiden	30.4x.25↔	Rd Lrykt, m Phryngkt u Schlddrs, Rk m fr mkrvsknst Tx
29.2x.00↔	Exz von branch Zyste oder Rest d Kiemspalt, n.n.bez.	30.4x.26↔	Rd Lrykt, m Phryngkt u Schlddrs, Rk m fr Dmtr
29.2x.10↔	Exzision einer laterale Halszyste	30.4x.27↔	Rd Lrykt, m Phryngkt u Schlddrs, Rk m Mgnhchzg
29.2x.11↔	Exz von branch Zyste o Rest d Kiemspalt als sek Eingr	30.4x.29↔	Rad Laryekt, m Pharyngekt und Schilddres, So Reko
29.2x.20↔	Operation an Kiemengangsresten, n.n.bez.	30.4x.99↔	Radikale Laryngektomie, sonstige
29.2x.21↔	Operation an Kiemengangsresten, sekundärer Eingriff	31.61↔	Naht einer Rissverletzung am Larynx
29.2x.99↔	Exz von branch Zyste oder Rest d Kiemspalt, sonstige	31.62↔	Verschluss einer Larynx fistel
29.31↔	Krikopharyngeale Myotomie	31.63↔	Revision einer Laryngostomie
29.32.00↔	Pharyngeale Divertikulektomie, n.n.bez.	31.64↔	Versorgung einer Larynxfraktur
29.32.10↔	Endoskopisches Diverticulostomie eines Zenker-Divertikels	31.69.00↔	Sonstige plastische Rekonstruktion am Larynx, n.n.bez.
29.32.11↔	Divertikulektomie eines Zenker-Divertikels	31.69.10↔	Laryngoplastik, n.n.bez.
29.32.99↔	Pharyngeale Divertikulektomie, sonstige	31.69.11↔	Medialisierung Laryngoplastik, n.n.bez.
29.33.00↔	(Partielle) Pharyngektomie, n.n.bez.	31.69.12↔	Medialisierung Laryngoplastik, Thyroplastik Typ I

31.69.13↔	Medialisierung Laryngoplastik durch Injektion	32.49↔	Sonstige Lobektomie an der Lunge
31.69.14↔	Medialisierung Laryngoplastik, externer Zugang	32.50↔	Thorakoskopische Pneumonektomie
31.69.20↔	Erweiterungsplastik der Glottis (endolaryngeal)	32.59↔	Exzision der Lunge, n.n.bez.
31.69.30↔	Cricothyroidopexie	32.6↔	Radikale Dissektion von Thoraxstrukturen
31.69.31↔	Arytenoidopexie	33.0↔	Inzision an einem Bronchus
31.69.40↔	Konstruktion / Revision einer Neoglottis	33.1↔	Inzision an der Lunge
31.69.41↔	Plastische Rekonstruktion des Larynx	33.20↔	Thorakoskopische Lungenbiopsie
31.69.42↔	Plastische Rekonstruktion einer Stimmlippe	33.25↔	Offene Bronchusbiopsie
31.69.99↔	Sonstige plastische Rekonstruktion am Larynx, sonstige	33.28↔	Offene Lungenbiopsie
31.71↔	Naht einer Rissverletzung an der Trachea	33.31↔	Destruktion des N. phrenicus für Lungenkollaps
31.72↔	Verschluss einer äusseren trachealen Fistel	33.33↔	Pneumoperitoneum für Lungenkollaps
31.73↔	Verschluss einer anderen trachealen Fistel	33.34.00↔	Thorakoplastik, n.n.bez.
31.75↔	Rekonstruktion d Trachea und Konstr e künstl Larynx	33.34.10↔	Thorakoplastik, partiell
31.79.00↔	Sonstige Plast Rekonstruktion an d Trachea, n.n.bez.	33.34.20↔	Thorakoplastik, komplett
31.79.10↔	Erweiterungsplastik eines Tracheostoma	33.34.99↔	Thorakoplastik, sonstige
31.79.11↔	Plastische Rekonstruktion (Tracheatransplantation)	33.39↔	Sonstiger chirurgischer Lungenkollaps
31.79.12↔	Tracheopexie	33.41↔	Naht eines Bronchusrisses
31.79.13↔	End-zu-End-Anastomose der Trachea (bei Ruptur)	33.42↔	Verschluss einer Bronchusfistel
31.79.14↔	Cricotracheale Resektion	33.43↔	Verschluss einer Lungenverletzung
31.79.15↔	Sonstige (Plast) Reko an d Trachea b Trachealstenose	33.48.00↔	So und Plast Rekonstruktionen an e Bronch, n.n.bez.
31.79.99↔	Sonstige plastische Rekonstruktion an der Trachea, sonstige	33.48.10↔	Plst Dckng brnchialr Anstmsn u Näht, n.n.bz.
31.92↔	Lösung von Adhäsionen an Trachea oder Larynx	33.48.11↔	Plst Dckng brnchialr Anstmsn u Näht, m Omtrm mjs
31.98↔	Sonstige Operationen am Larynx	33.48.12↔	Plst Dckng brnchialr Anstmsn u Näht, m MTnsp
31.99↔	Sonstige Operationen an der Trachea	33.48.13↔	Plast Deckung bronchialer Anastomosen u Nähte, m Perik
32.09.00↔	So Lok Exz o Destr von Läs o Gew an e Bronch, n.n.bez.	33.48.14↔	Plst Dckng brnchialr Anstmsn u Näht, m Zwrchf
32.09.10↔	So Lok Exz o Destr v Läs o Gew an e Bronch, d Thorakot	33.48.15↔	Plst Dckng brnchialr Anstmsn u Näht, m Vn azygs
32.09.20↔	S Lk Exz o Dstr v Läs o Gw an e Brnch, d Thrkskpie	33.48.16↔	Plast Deckung bronchialer Anastomosen u Nähte, m Pleur
32.09.99↔	So Lok Exz o Destr von Läs o Gew an e Bronch, So	33.48.17↔	Plst Dckng brnchialr Anstmsn u Näht, m prkdialm Ftt
32.1x.00↔	Sonstige Exzision an einem Bronchus, n.n.bez.	33.48.19↔	Plast Deckung bronchialer Anastomosen und Nähte, So
32.1x.10↔	Sonstige Exzision an einem Bronchus, Bifurkationsresektion	33.48.99↔	So und Plast Rekonstruktionen an e Bronch, So
32.1x.20↔	So Exz an e Bronch, Rev e Bronchusstumpfinsuffizienz	33.49.00↔	Sonstige und Plast Rekonstruktion an d Lu, n.n.bez.
32.1x.99↔	Sonstige Exzision an einem Bronchus, sonstige	33.49.10↔	Plst Dckng intrthr vsk Anstmsn u Näht, n.n.bz.
32.20↔	Thorakoskop Exzision von Läsion oder Gewebe an der Lunge	33.49.11↔	Plst Dckng intrthr vsk Anstmsn u Näht, m Omtrm mjs
32.21↔	Plikatur einer Emphyseblase	33.49.12↔	Plst Dckng intrthr vsk Anstmsn u Näht, m MTnsp
32.22↔	Chirurgische Lungenvolumenreduktion	33.49.13↔	Plst Dckng intrthr vsk Anstmsn u Näht, m Prk
32.23↔	Offene Exzision von Läsion oder Gewebe an der Lunge	33.49.14↔	Plst Dckng intrthr vsk Anstmsn u Näht, m Zwrchf
32.25↔	Thorakoskop Ablation von Läsion oder Gewebe an der Lunge	33.49.15↔	Plst Dckng intrthr vsk Anstmsn u Näht, m Vn azygs
32.26↔	Sonstige und Ni näh bez Exz von Läs oder Gew an d Lu	33.49.16↔	Plst Dckng intrthr vsk Anstmsn u Näht, m Pleur
32.28↔	Endosk Exz oder Destr von Läsion oder Gew an d Lunge	33.49.17↔	Plst Dckng intrthr vsk Anstmsn u Näht, m prkdialm Ftt
32.29↔	Sonstige Lok Exz oder Destr von Läs oder Gew an d Lu	33.49.19↔	Plast Deckung intrathor vask Anastomosen u Nähte, So
32.30↔	Thorakoskopische Segmentresektion der Lunge	33.49.99↔	Sonstige und Plast Rekonstruktion an d Lu, sonstige
32.39↔	Sonst und nicht näher bez Segmentresektion der Lunge	33.50↔	Lungentransplantation, n.n.bez.
32.41.00↔	Thorakoskopische Lobektomie an der Lunge, n.n.bez.	33.51↔	Einseitige Lungentransplantation
32.41.10↔	Lbkt an d L, thrksk, oh Ang e rd Lymphkt, n.n.bz.	33.52↔	Beidseitige Lungentransplantation
32.41.11↔	Lbkt an d L,thrksk,oh Ang rd Lymphkt,oh brnchpl o angiopl Erw	33.53↔	LungenRetx während dess stationären Aufnh
32.41.12↔	Lbkt an d L, thrksk, oh Ang e rd Lymphkt, m brnchpl Erw	33.6x.00↔	Kombinierte Herz-Lungentransplantation, n.n.bez.
32.41.13↔	Lbkt an d L, thrksk, oh Ang e rd Lymphkt, m angiopl Erw	33.6x.10↔	Komb HerzLungenRetx während dess stationären Aufnh
32.41.14↔	Lbkt an d L,thrksk,oh Ang rd Lymphkt,m brnchpl u angiopl Erw	33.6x.99↔	Kombinierte Herz-Lungentransplantation, sonstige
32.41.19↔	Lobekt an d Lu, thoraxsk, oh Ang e rad Lymphekt, So	33.71.00↔	End Einsetz o Ersetz von Bronchialventil(en), n.n.bez.
32.41.20↔	Lobekt an d Lu, thoraxsk, m radik Lymphekt, n.n.bez.	33.71.10↔	Endoskopisches Einsetzen von Bronchialventil(en), n.n.bez.
32.42.00↔	Lobektomie an der Lunge, offen chirurgisch, n.n.bez.	33.71.11↔	Endoskopisches Einsetzen von Bronchialventil(en), ein Ventil
32.42.10↔	Lbkt an d L, offn chr, oh Ang e rd Lymphkt, n.n.bz.	33.71.12↔	Endoskopisches Einsetzen von Bronchialventil(en), zwei Ventile
32.42.11↔	Lbkt an d L,offn chr,oh Ang rd Lymphkt,oh brnchpl o angiopl Erw	33.71.13↔	Endoskopisches Einsetzen von Bronchialventil(en), drei Ventile
32.42.12↔	Lbkt an d L,offn chr,oh Ang e rd Lymphkt,m brnchpl Erw	33.71.14↔	Endoskopisches Einsetzen von Bronchialventil(en), vier Ventile
32.42.13↔	Lbkt an d L,offn chr,oh Ang e rd Lymphkt,m angiopl Erw	33.71.15↔	End Einsetz von Bronchialventil(en), 5 u mehr Ventile
32.42.14↔	Lbkt an d L,offn chr,oh Ang rd Lymphkt,m brnchpl u angiopl Erw	33.71.20↔	Endoskopisches Ersetzen von Bronchialventil(en), n.n.bez.
32.42.19↔	Lobekt an d Lu, offen chir, oh Ang e rad Lymphekt, So	33.71.21↔	Endoskopisches Ersetzen von Bronchialventil(en), ein Ventil
32.42.20↔	Lobekt an d Lu, offen chir, m radik Lymphekt, n.n.bez.	33.71.22↔	Endoskopisches Ersetzen von Bronchialventil(en), zwei Ventile
32.42.21↔	Lbkt an d L,offn chr,m rdk Lymphkt,oh brnchpl o angiopl Erw	33.71.23↔	Endoskopisches Ersetzen von Bronchialventil(en), drei Ventile
32.42.22↔	Lbkt an d L, offn chr, m rdk Lymphkt, m brnchpl Erw	33.71.24↔	Endoskopisches Ersetzen von Bronchialventil(en), vier Ventile
32.42.23↔	Lbkt an d L, offn chr, m rdk Lymphkt, m angiopl Erw	33.71.25↔	End Ersetz von Bronchialventil(en), 5 und mehr Ventile
32.42.24↔	Lbkt an d L,offn chr,m rdk Lymphkt,m brnchpl u angiopl Erw	33.71.99↔	End Einsetz o Ersetz von Bronchialventil(en), sonstige
32.42.29↔	Lobekt an d Lu, offen chir, m radik Lymphekt, sonstige	33.79↔	End Einsetz von So Bronchialvorrichtung o Substanz
32.42.30↔	Lobektomie an der Lunge, erweitert	33.92↔	Ligatur eines Bronchus
32.42.40↔	Lobektomie an der Lunge, Bilobektomie, n.n.bez.	33.98↔	Sonstige Operationen an einem Bronchus
32.42.41↔	Lobekt an d Lu, Bilobekt, ohne bronchopl o angiopl Erw	33.99↔	Sonstige Operationen an der Lunge
32.42.42↔	Lobektomie an d Lunge, Bilobekt, mit bronchopl Erw	34.02↔	Probethorakotomie
32.42.43↔	Lobektomie an d Lunge, Bilobekt, mit angiopl Erw	34.03↔	Rethorakotomie
32.42.44↔	Lobekt an d Lu, Bilobekt, m bronchopl und angiopl Erw	34.1↔	Inzision des Mediastinums
32.42.49↔	Lobektomie an der Lunge, Bilobektomie, sonstige	34.21.00↔	Transpleurale Thorakoskopie, n.n.bez.



34.21.10↔	Transpleurale Thorakoskopie, Ersteingriff	34.85↔	Implantation eines Zwerchfellschrittmachers
34.21.20↔	Transpleurale Thorakoskopie, Reeingriff	34.89.00↔	Sonstige Operationen am Zwerchfell, n.n.bez.
34.21.99↔	Transpleurale Thorakoskopie, sonstige	34.89.10↔	Sonstige Op a Zwerchfell, Inziz (Zwerchfellsplattung)
34.26↔	Offene Biopsie am Mediastinum	34.89.99↔	Sonstige Operationen am Zwerchfell, sonstige
34.27.00↔	Biopsie am Zwerchfell, n.n.bez.	34.93↔	Plastische Rekonstruktion an der Pleura
34.27.10↔	Geschlossene (Nadel-) Biopsie am Zwerchfell	34.99.00↔	Sonstige Operationen am Thorax, n.n.bez.
34.27.20↔	Offene Biopsie am Zwerchfell	34.99.10↔	Entnahme von Rippenknorpel als Transplantat
34.27.99↔	Biopsie am Zwerchfell, sonstige	34.99.99↔	Sonstige Operationen am Thorax, sonstige
34.3x.00↔	Exz oder Destr von Läs oder Gew d Mdst, n.n.bez.	35.00↔	Valvulotomie am geschlossenen Herzen, Klappe nicht bez
34.3x.10↔	Exzision von Läsion oder Gewebe des Mediastinums	35.01↔	Valvulotomie am geschlossenen Herzen, Aortenklappe
34.3x.20↔	Resektion von Läsion oder Gewebe des Mediastinums, n.n.bez.	35.02↔	Valvulotomie am geschlossenen Herzen, Mitralklappe
34.3x.21↔	Res von Läs o Gew d Mdst, oh Res an mediast Organen	35.03↔	Valvulotomie am geschlossenen Herzen, Pulmonalklappe
34.3x.22↔	Rs v Läs o Gw d Mdst, m Lngnrs o Brstwndteilstktion	35.04↔	Valvulotomie am geschlossenen Herzen, Trikuspidalklappe
34.3x.23↔	Resektion von Läs o Gew d Mdst, m Perikardtres	35.10↔	Valvuloplastik a offenen Herz, ohne Ers, Klap Ni bez
34.3x.24↔	Resektion von Läs o Gew d Mdst, m prothetischem GefErs	35.11.00↔	Valvplast d Aortklapp a off Herz, oh Ers, n.n.bez.
34.3x.25↔	Resektion von Läs o Gew d Mdst, m Lungenres und GefErs	35.11.10↔	Valvulotomie der Aortenklappe am offenen Herzen
34.3x.26↔	Res von Läs o Gew d Mdst, m Lungenres und Perikardtres	35.11.20↔	Rk d Artklpp a off Hzr, oh Ers, b kng Klppnm d Hzr
34.3x.27↔	Res von Läs o Gew d Mdst, m Perikardtres und GefErs	35.11.99↔	Valvuloplastik d Aortklapp a off Herz, oh Ers, So
34.3x.28↔	Rs v Läs o Gw d Mdst, m Lngn u Prkrdrts u GfErs	35.12.00↔	Valvplast d Mitralkl a off Herz, oh Ers, n.n.bez.
34.3x.29↔	Resektion von Läsion oder Gewebe des Mediastinums, sonstige	35.12.10↔	Valvulotomie der Mitralklappe am offenen Herzen
34.3x.30↔	Destruktion von Läsion oder Gewebe des Mediastinums	35.12.11↔	Segelrekonstruktion der Mitralklappe am offenen Herzen
34.3x.99↔	Exz oder Destr von Läs oder Gew d Mdst, sonstige	35.12.20↔	Rk d Mtrkl a off Hzr, oh Ers, b kng Klppnm d Hzr
34.4x.00↔	Exzision oder Destr einer Läsion an d Bruw, n.n.bez.	35.12.99↔	Valvuloplastik d Mitralkl a off Herz, oh Ers, sonstige
34.4x.10↔	Exzision einer Läsion an der Brustwand	35.13.00↔	Valvplast d Pulmklapp a off Herz, oh Ers, n.n.bez.
34.4x.20↔	Teilresektion einer Läsion an der Brustwand, n.n.bez.	35.13.10↔	Valvulotomie der Pulmonalklappe am offenen Herzen
34.4x.21↔	Teilresektion e Läsion an der Brustwand, ohne Rekonstruktion	35.13.20↔	Rk d Plmkklp a off Hzr, oh Ers, b kng Klppnm d Hzr
34.4x.22↔	Teilresektion einer Läsion an der Brustwand, mit Rekonstruktion	35.13.99↔	Valvuloplastik d Pulmklapp a off Herz, oh Ers, So
34.4x.30↔	Rs e Läs an d Brw, kmpltl Rs d Strmms, n.n.bz.	35.14.00↔	Valvplast d Trikusklap a off Herz, oh Ers, n.n.bez.
34.4x.31↔	Res e Läs an d Bruw, komplette Res d Sternums, oh Reko	35.14.10↔	Valvulotomie der Trikuspidalklappe am offenen Herzen
34.4x.32↔	Res e Läs an d Bruw, komplette Res d Sternums, m Reko	35.14.11↔	Segelrekonstruktion der Trikuspidalklappe am offenen Herzen
34.4x.40↔	Destruktion einer Läsion an der Brustwand	35.14.20↔	Rk d Trkspklp a off Hzr, oh Ers, b kng Klppnm d Hzr
34.4x.99↔	Exzision oder Destr einer Läsion an d Bruw, sonstige	35.14.99↔	Valvuloplastik d Trikusklap a off Herz, oh Ers, So
34.51↔	Dekortikation der Lunge	35.19.00↔	Valvuloplastik a off Herz, oh Ers, So Klap, n.n.bez.
34.52↔	Thorakoskopische Dekortikation der Lunge	35.19.10↔	Rk e AVKlp a off Hzr, oh Ers, b kng Klppnm d Hzr
34.59.00↔	Sonstige Exzision an der Pleura, n.n.bez.	35.19.11↔	Rk e Trncsklpp a off Hzr, oh Ers, b kng Klppnm d Hzr
34.59.10↔	Sonstige Exzision an der Pleura, thorakoskopische Pleurektomie	35.19.99↔	Valvuloplastik a off Herz, oh Ers, So Klap, So
34.59.20↔	Sonst Exzision an der Pleura, offen chirurgische Pleurektomie	35.20↔	Herzklappenersatz, Klappe nicht bezeichnet
34.59.99↔	Sonstige Exzision an der Pleura, sonstige	35.21.00↔	Aortenklappenersatz mit Graft, n.n.bez.
34.6x.00↔	Pleurodese, n.n.bez.	35.21.10↔	Aortenklappenersatz mit Graft, Bioprothese
34.6x.11↔	Pleurodese, offen chirurgisch, ohne Dekortikation	35.21.20↔	Implant e klappentragenden Gefprothese, biol Aortklapp
34.6x.12↔	Pleurodese, offen chirurgisch, mit Dekortikation	35.21.99↔	Aortenklappenersatz mit Graft, sonstige
34.6x.19↔	Pleurodese, offen chirurgisch, sonstige	35.22.00↔	Sonstiger Aortenklappenersatz, n.n.bez.
34.6x.20↔	Pleurodese, thorakoskopisch, n.n.bez.	35.22.10↔	Minimal-invasive Implantation einer Aortenklappe, n.n.bez.
34.6x.21↔	Pleurodese, thorakoskopisch, ohne Dekortikation	35.22.11↔	Minimal-invasive Implantation einer Aortenklappe, transapikal
34.6x.22↔	Pleurodese, thorakoskopisch, mit Dekortikation	35.22.19↔	Minimal-invasive Implantation einer Aortenklappe, sonstige
34.6x.29↔	Pleurodese, thorakoskopisch, sonstige	35.22.20↔	Aortenklappenersatz durch Autotransplant [Ross-Operation]
34.6x.99↔	Pleurodese, sonstige	35.22.30↔	Implant e klappentr Gefprothese, mechanische Aortklapp
34.71↔	Naht einer Brustwandverletzung	35.22.99↔	Sonstiger Aortenklappenersatz, sonstige
34.72↔	Verschluss einer Thorakostomie	35.23↔	Mitralklappenersatz mit Graft
34.73↔	Verschluss anderer Thoraxfisteln	35.24↔	Sonstiger Mitralklappenersatz
34.74↔	Korrektur einer Brustwanddeformität	35.25.00↔	Pulmonalklappenersatz mit Graft, n.n.bez.
34.79.00↔	Sonstige plastische Rekonstruktion an der Brustwand, n.n.bez.	35.25.10↔	Pulmonalklappenersatz mit Graft, Bioprothese
34.79.10↔	S Plst Rk an d Brw, sk Vrschl e Thrkt, n.n.bz.	35.25.20↔	Implant e klappentr Gefprothese, biol Pulmonalklappe
34.79.11↔	S Plst Rk an d Brw, sk Vrschl e Thrkt, d Drht	35.25.99↔	Pulmonalklappenersatz mit Graft, sonstige
34.79.12↔	So Plast Reko an d Bruw, sek Verschl e Thorakot, d Pl	35.26.00↔	Sonstiger Pulmonalklappenersatz, n.n.bez.
34.79.19↔	So Plast Reko an d Bruw, sek Verschluss e Thorakot, So	35.26.10↔	Minimal-invasive Implantation einer Pulmonalklappe, n.n.bez.
34.79.20↔	So Plast Reko an d Bruw, Stab, offen chir, n.n.bez.	35.26.19↔	Minimal-invasive Implantation einer Pulmonalklappe, sonstige
34.79.21↔	So Plast Reko an d Bruw, Stab, offen chir, d Draht	35.26.20↔	Implant e klappentr Gefprothese, Mech Pulmonalklappe
34.79.22↔	So Plast Reko an d Bruw, Stab, offen chir, d Pl	35.26.99↔	Sonstiger Pulmonalklappenersatz, sonstige
34.79.29↔	So Plast Reko an d Bruw, Stab, offen chir, So	35.27↔	Trikuspidalklappenersatz mit Graft
34.79.30↔	S Plst Rk an d Brw, off Rp e Strnmfrktr, n.n.bz.	35.28↔	Sonstiger Trikuspidalklappenersatz
34.79.31↔	S Plst Rk an d Brw, off Rp e Strnmfrktr, d Drht	35.29.00↔	Herzklappenersatz, sonstige Klappe, n.n.bez.
34.79.32↔	S Plst Rk an d Brw, off Rp e Strnmfrktr, d Pl	35.29.10↔	Ers d AVKlappe b kongenitalen Klappenanomalien d Herz
34.79.39↔	So Plast Reko an d Bruw, off Rep e Sternumfraktur, So	35.29.20↔	Ers d TruncusKlap b kongenitalen Klappanom d Herz
34.79.40↔	So Plast Reko an d Bruw, Knochenplastik und Knochtx	35.29.99↔	Herzklappenersatz, sonstige Klappe, sonstige
34.79.99↔	Sonstige plastische Rekonstruktion an der Brustwand, sonstige	35.31↔	Papillarmuskelopration
34.81↔	Exzision von Läsion oder Gewebe am Zwerchfell	35.32↔	Sehnenfaden-Operation
34.82↔	Naht eines Zwerchfellrisses	35.33.00↔	Anuloplastik, n.n.bez.
34.83↔	Verschluss einer Zwerchfellfistel	35.33.10↔	Anuloplastik der Mitralklappe, n.n.bez.
34.84↔	Sonstige plastische Rekonstruktion am Zwerchfell	35.33.11↔	Anuloplastik der Mitralklappe, offen

35.33.19↔	Anuloplastik der Mitralklappe, sonstige	35.99.14↔	Sonstige Op b kong Klappanom d Herz, Trikuspidalklappe
35.33.20↔	Anuloplastik der Pulmonalklappe, n.n.bez.	35.99.15↔	So Op b kong Klappanom d Herz, AV o Trunkusklappe
35.33.21↔	Anuloplastik der Pulmonalklappe, offen	35.99.19↔	Sonstige Op b kong Klappanom d Herz, sonstige Klap
35.33.29↔	Anuloplastik der Pulmonalklappe, sonstige	35.99.20↔	Sonstige Operationen an Herzklappen, minimal-invasiv
35.33.30↔	Anuloplastik der Trikuspidalklappe, n.n.bez.	35.99.99↔	Sonstige Operationen an Herzklappen, sonstige
35.33.31↔	Anuloplastik der Trikuspidalklappe, offen	36.03↔	Koronarangioplastik am offenen Thorax
35.33.39↔	Anuloplastik der Trikuspidalklappe, sonstige	36.09↔	Sonstige Koronararterien-Desobliteration
35.33.99↔	Anuloplastik, sonstige	36.10.00↔	Aortokoronarer Bypass zur Myokard-Revaskularisation, n.n.bez.
35.34↔	Infundibulektomie	36.10.11↔	Aortokor Byp zur MyokRevaskularisation, konv Technik
35.35.00↔	Operationen an den Trabeculae carneae cordis, n.n.bez.	36.10.12↔	Aortokor Byp zur MyokRevask, d mininv Technik
35.35.10↔	Subvalvuläre fibröse o muskuläre Res an d Aortklapp	36.10.19↔	Aortokor Byp zur MyokRevask, sonstige Technik
35.35.99↔	Operationen an den Trabeculae carneae cordis, sonstige	36.10.99↔	Aortokoronarer Bypass zur Myokard-Revaskularisation, sonstige
35.39.00↔	Op an and an d Herzkl angrenz Strukturen, n.n.bez.	36.11.00↔	(Aorto)koronarer Byp an e einz Korart, n.n.bez.
35.39.10↔	Supravalvuläre Resektion, Herzklappe, n.n.bez.	36.11.11↔	(Aorto)koronarer Byp an e einz Korart, konv Technik
35.39.11↔	Supravalvuläre Resektion, Aortenklappe	36.11.12↔	(Aorto)koro Byp an e einz Korart, d mininv Technik
35.39.12↔	Supravalvuläre Resektion, Pulmonalklappe	36.11.19↔	(Aorto)koro Byp an e einz Korart, sonstige Technik
35.39.19↔	Supravalvuläre Resektion, sonstige Herzklappe	36.11.99↔	(Aorto)koronarer Byp an e einz Korart, sonstige
35.39.99↔	Op an and an d Herzkl angrenz Strukturen, sonstige	36.12.00↔	(Aorto)koronarer Bypass an e zwei Koronararterien, n.n.bez.
35.41.00↔	Vergrosserung e bestehenden Vorhofseptumdefektes, n.n.bez.	36.12.11↔	(Aorto)koronarer Byp an 2 Korart, konv Technik
35.41.10↔	Vergrosserung e besteh Vorhofseptumdefektes, off Tech	36.12.12↔	(Aorto)koro Byp an 2 Korart, d minimalinvasive Technik
35.41.20↔	Vergross e besteh Vorhofseptumdefektes, geschl Tech	36.12.19↔	(Aorto)koro (Aorto)koro Byp an 2 Korart, So Technik
35.41.99↔	Vergrosserung e bestehenden Vorhofseptumdefektes, sonst	36.12.99↔	(Aorto)koronarer Bypass an zwei Koronararterien, sonstige
35.42.00↔	Bildung von Herzseptumdefekten, n.n.bez.	36.13.00↔	(Aorto)koronarer Bypass an drei Koronararterien, n.n.bez.
35.42.10↔	Bildung von Herzseptumdefekten, offene Technik	36.13.11↔	(Aorto)koronarer Byp an 3 Korart, konv Technik
35.42.20↔	Bildung von Herzseptumdefekten, geschlossene Technik	36.13.12↔	(Aorto)koro Byp an 3 Korart, d minimalinvasive Technik
35.42.99↔	Bildung von Herzseptumdefekten, sonstige	36.13.19↔	(Aorto)koronarer Byp an 3 Korart, sonstige Technik
35.43.00↔	Vergross e besteh Ventrikelseptumdefektes, n.n.bez.	36.13.99↔	(Aorto)koronarer Bypass an drei Koronararterien, sonstige
35.43.10↔	Vergross e besteh Ventrikelseptumdefektes, off Tech	36.14.00↔	(Art)kr (Art)kr Byp an 4 u mhr Krrt, n.n.bz.
35.43.20↔	Vergross e besteh Ventrikelseptumdefektes, geschl Tech	36.14.11↔	(Aorto)koro Byp an 4 und mehr Korart, konv Technik
35.43.99↔	Vergrosserung e besteh Ventrikelseptumdefektes, So	36.14.12↔	(Aorto)koro Byp an 4 und mehr Korart, d mininv Technik
35.50↔	Korrektur von nicht näher bez Herzseptdef mit Prothese	36.14.19↔	(Art)kr (Art)kr Byp an 4 u mhr Krrt, S Tch
35.51↔	Korr e Vorhofseptumdefektes m Prothese, offene Technik	36.14.99↔	(Aorto)koro (Aorto)koro Byp an 4 und mehr Korart, So
35.53↔	Korr e Ventrikelseptumdefektes m Prothese, off Zugang	36.15↔	Einf Byp zwischen A. mammaia int und Koronararterien
35.54↔	Korrektur von Endokardkissendefekten (AV-Kanal) mit Prothese	36.16↔	Zweifacher A. mammaia interna-Koronararterien Bypass
35.60↔	Korrektur e nicht bez Herzseptumdefektes mit BioGraft	36.17↔	Abdomino-koronarer Arterien-Bypass
35.61↔	Korrektur eines Vorhofseptumdefektes mit Bio-Graft	36.19↔	Sonstige Bypass-Anastomose zur Myokard Revaskularisation
35.62↔	Korrektur eines Ventrikelseptumdefektes mit Bio-Graft	36.2↔	Myokard-Revaskularisation mit Arterien-Implantat
35.63↔	Korrektur von Endokardkissendefekten (AV-Kanal) mit Bio-Graft	36.31↔	Transmyokardiale Revaskularisation am offenen Thorax
35.70↔	Sonstige Ni näh bez Korr von Ni näh bez Herzseptdef	36.32↔	Sonstige transmyokardiale Revaskularisation
35.71↔	Sonstige nicht näher bez Korr e Vorhofseptumdefektes	36.33↔	Endoskopische transmyokardiale Revaskularisation
35.72.00↔	Korrektur einer Ventrikelseptumdefektes, n.n.bez.	36.34↔	Perkutane transmyokardiale Revaskularisation
35.72.10↔	Verschluss eines erworbenen Ventrikelseptumdefektes	36.39.00↔	Sonstige Herz-Revaskularisation, n.n.bez.
35.72.99↔	Korrektur eines Ventrikelseptumdefektes, sonstige	36.39.10↔	Herz-Revaskularisation durch Koronararterienpatch
35.73↔	So und Ni näh bez Korr von Endokardkissendef (Avkan)	36.39.11↔	Revision eines Koronararterienbypass
35.81↔	Totalkorrektur einer Fallot-Tetralogie	36.39.12↔	Neuanlage eines Koronararterienbypass
35.82↔	Totalkorrektur von total falsch mündenden Pulmonalvenen	36.39.13↔	Transposition von Koronararterien
35.83↔	Totale Rekonstruktion des Truncus arteriosus	36.39.14↔	HerzRevask m fr A. mamm intTx (IMATx)
35.84↔	Totalkorr d Transposition d gross Gef, Ni ao klass	36.39.99↔	Sonstige Herz-Revaskularisation, sonstige
35.91↔	Interatriale Transposition des venösen Rückflusses	36.91↔	Korrektur eines Koronargefäss-Aneurysmas
35.92↔	Erzeug e Cond zwischen rechtem Ventrikel und Pulmonart	36.99.00↔	Sonstige Operationen an Herzgefässen n.n.bez.
35.93↔	Erzeugen eines Conduits zwischen linkem Ventrikel und Aorta	36.99.10↔	Intrakoronare Stammzelltherapie, n.n.bez.
35.94↔	Erzeugen eines Conduits zwischen Vorhof und Pulmonalarterie	36.99.11↔	Intrakor Stammzth oh Anr v Stammzfrakt o kult Verm
35.95.00↔	Revision einer Korrekturoperation am Herzen, n.n.bez.	36.99.12↔	Intrakor Stammzth m Anr v Stammzfrakt o kult Verm
35.95.10↔	Prothesenrefixation eines Herzklappenersatzes, n.n.bez.	36.99.19↔	Intrakoronare Stammzelltherapie, sonstige
35.95.11↔	Prothesenrefixation eines Aortenklappenersatzes	36.99.20↔	Operationen bei kongenitalen Anomalien der Herzgefässe
35.95.12↔	Prothesenrefixation eines Mitralklappenersatzes	36.99.30↔	Rekonstruktion des Koronarostiums
35.95.13↔	Prothesenrefixation eines Pulmonalklappenersatzes	36.99.40↔	Sympathektomie der Koronararterien
35.95.14↔	Prothesenrefixation eines Trikuspidalklappenersatzes	36.99.99↔	Sonstige Operationen an Herzgefässen, sonstige
35.95.19↔	Prothesenrefixation eines Herzklappenersatzes, sonstige	37.10↔	Inzision am Herzen n.n.bez.
35.95.99↔	Revision einer Korrekturoperation am Herzen, sonstige	37.11.00↔	Kardiotomie, n.n.bez.
35.98.00↔	Sonstige Operationen an Herzsepten, n.n.bez.	37.11.10↔	Epikardiale, endokardiale und epimyokardiale Inzision
35.98.10↔	Prktntrnsmimnl Vrschl e Vhsptmdfks, n.n.bz.	37.11.99↔	Kardiotomie, sonstige
35.98.19↔	Prktntrnsmimnl Vrschl e Vhsptmdfks, S	37.12↔	Perikardiotomie
35.98.30↔	Perkutanentransluminalen Verschl e Vsd	37.24.00↔	Perikardiopsie, n.n.bez.
35.98.99↔	Sonstige Operationen an Herzsepten, sonstige	37.24.10↔	Geschlossene [perkutane] [Nadel-] Biopsie des Perikards
35.99.00↔	Sonstige Operationen an Herzklappen, n.n.bez.	37.24.20↔	Offene Perikardiopsie
35.99.10↔	Sonstige Operationen b kong Klappanom d Herz, n.n.bez.	37.24.99↔	Perikardiopsie, sonstige
35.99.11↔	Sonstige Op b kong Klappanom d Herz, Aortklapp	37.25.00↔	Herzbiopsie, n.n.bez.
35.99.12↔	Sonstige Operationen b kong Klappanom d Herz, Mitralkl	37.25.10↔	Geschlossene [perkutane] [Nadel-] Biopsie des Myokards
35.99.13↔	Sonstige Op b kong Klappanom d Herz, Pulmonalklappe	37.25.20↔	Transvasale Biop des Endokards, Myokards u Endomyokards



37.25.30↔	Herzbiopsie, offen	37.65.11↔	Implantation (offen chir) extrakorporaler Pumpe (z.B. Kreislaufpumpe), univentr
37.25.99↔	Herzbiopsie, sonstige	37.65.12↔	Implantation (offen chir) extrakorporaler Pumpe (z.B. Kreislaufpumpe), biv
37.31.00↔	Perikardektomie, n.n.bez.	37.65.19↔	Implantation (offen chir) extrakorporaler Pumpe (z.B. Kreislaufpumpe), S
37.31.10↔	Perikardektomie, partiell	37.65.20↔	Implantation (offen chir) extrakorporaler Pumpe, n.n.bez.
37.31.20↔	Perikardektomie, total	37.65.21↔	Implantation (offen chir) extrakorporaler Pumpe, univentrikulär
37.31.30↔	Adhäsionslyse am Perikard	37.65.22↔	Implantation (offen chir) extrakorporaler Pumpe, biv
37.31.99↔	Perikardektomie, sonstige	37.65.29↔	Implantation (offen chir) extrakorporaler Pumpe, sonstige
37.32↔	Aneurysmektomie am Herzen	37.65.50↔	Dauer der Behandlung mit extrakorporaler Pumpe, n.n.bez.
37.33.00↔	Exzision und Läsion des Gewebes des Herzes, offener Zugang, n.n.bez.	37.65.51↔	Dauer der Behandlung mit extrakorporaler Pumpe: weniger als 48 Std
37.33.10↔	Exzision des Reizleitungssystems, offener Zugang, n.n.bez.	37.65.52↔	Dauer der Behandlung mit extrakorporaler Pumpe: 48 bis unter 96 Std
37.33.11↔	Exzision des Reizsystems, offener Zugang, ablativ, n.n.bez.	37.65.53↔	Dauer der Behandlung mit extrakorporaler Pumpe: 96 Std und länger
37.33.19↔	Exzision des Reizleitungssystems, offener Zugang, sonstige	37.65.60↔	Dauer der Behandlung mit extrakorporaler Pumpe, n.n.bez.
37.33.20↔	Exzision von Läsion oder Gewebe des Herzes, offener Zugang	37.65.61↔	Dauer der Behandlung mit extrakorporaler Pumpe: weniger als 48 Std
37.33.30↔	Exzision von Läsion oder Gewebe des Herzes, offener Zugang	37.65.62↔	Dauer der Behandlung mit extrakorporaler Pumpe: 48 bis unter 96 Std
37.33.99↔	Exzision des Gewebes des Herzes, offener Zugang, sonstige	37.65.69↔	Dauer der Behandlung mit extrakorporaler Pumpe: mehr Stunden
37.34.00↔	Exzision und Läsion des Gewebes des Herzes, offener Zugang, So	37.65.99↔	Implantation eines Herzunterstützungssystems, sonstige
37.34.10↔	Ablation bei Tachyarrhythmien, n.n.bez.	37.66.00↔	Einsetzen von implantierbaren Herzunterstützungssystemen, n.n.bez.
37.34.11↔	Konventionelle Radiofrequenz-Ablation	37.66.10↔	Implantation (offen chir) intrakorporaler Pumpe, n.n.bez.
37.34.12↔	Gekühlte Ablation	37.66.11↔	Implantation (offen chir) intrakorporaler Pumpe, univentrikulär
37.34.13↔	Ablation mit anderen Energiequellen	37.66.12↔	Implantation (offen chir) intrakorporaler Pumpe, biv
37.34.14↔	Ablation mit Hilfe dreidimensionaler Mappingverfahren	37.66.19↔	Implantation (offen chir) intrakorporaler Pumpe, sonstige
37.34.15↔	Kryoablation	37.66.99↔	Einsetzen von implantierbaren Herzunterstützungssystemen, sonstige
37.34.16↔	Multipolare phasenverschobene Radiofrequenzablation	37.67↔	Implantation eines herzmuskelstimulierenden Systems
37.34.19↔	Sonstige Ablation bei Tachyarrhythmien	37.70↔	Erstimplantation von Elektroden, n.n.bez.
37.34.99↔	Exzision des Gewebes des Herzes, So, Zugang, So	37.71↔	Erstimplantation von transvenösen Ventrikel-Elektroden
37.35↔	Partielle Ventrikulektomie	37.72↔	Erstimplantation von transvenösen Vorhof- und Ventrikel-Elektroden
37.41↔	Implantation von prothetischem Herzunterstützungssystem am Herzen	37.73↔	Erstimplantation von transvenösen Vorhof-Elektroden
37.49↔	Sonstige plastische Rekonstruktion am Herzen und Perikard	37.74.00↔	Einsetzen eines Ersatzventrikel-Elektroden an Epikard, n.n.bez.
37.4x.00↔	Plastische Rekonstruktion von Herz und Perikard, n.n.bez.	37.74.10↔	Einsetzen eines Ersatzventrikel-Elektroden an Epikard, offen chir
37.4x.10↔	Naht des Perikardes (nach Verletzung)	37.74.20↔	Einsetzen eines Ersatzventrikel-Elektroden an Epikard, thorakal
37.4x.11↔	Plastische Rekonstruktion des Perikardes, sonstige	37.74.99↔	Einsetzen eines Ersatzventrikel-Elektroden an Epikard, sonstige
37.4x.20↔	Naht des Myokardes (nach Verletzung)	37.75.00↔	Revision von Elektroden, n.n.bez.
37.4x.21↔	Plastische Rekonstruktion des Myokardes, sonstige	37.75.10↔	Sondenkorrektur eines Herzschrittmachers oder Defibrillators
37.4x.99↔	Plastische Rekonstruktion von Herz und Perikard, sonstige	37.75.20↔	Kupplungskorrektur eines Herzschrittmachers oder Defibrillators
37.51.00↔	Herztransplantation, n.n.bez.	37.75.99↔	Revision von Elektroden, sonstige
37.51.10↔	Herztransplantation	37.76↔	Ersetzen von transvenösen Vorhof- und/oder Ventrikel-Elektroden(n)
37.51.20↔	Herz-Retransplantation während desselben Aufenthalts	37.79.00↔	Revision der Vorrichtung, n.n.bez.
37.51.99↔	Herztransplantation, sonstige	37.79.01↔	Implantation eines Ereignisrekorders
37.52↔	Implantation eines kompletten Herzersatzsystems	37.79.10↔	Implantation eines Aggregats (Änderung der Sendefrequenz), n.n.bez.
37.53↔	Ersatz des thoraxnahen Herzes durch ein Ersatzsystem	37.79.11↔	Aggregat (Änderung der Sendefrequenz) und Ereignisrekorder
37.54↔	Ersatz des Herzes durch ein implantierbares System	37.79.19↔	Implantation eines Aggregats (Änderung der Sendefrequenz) und Ereignisrekorder
37.61.00↔	Implantation einer intraaortalen Ballonpumpe, n.n.bez.	37.79.99↔	Revision der Vorrichtung der Tasche der Vorrichtung, So
37.61.10↔	Implantation einer intraaortalen Ballonpumpe, offen chirurgisch	37.80.00↔	Implantation eines Ersatzschrittmachers, n.n.bez.
37.61.20↔	Dauer der Behandlung mit einer intraaortalen Ballonpumpe, n.n.bez.	37.80.10↔	Implantation eines Ersatzschrittmachers, n.n.bez.
37.61.21↔	Dauer der Behandlung mit einer intraaortalen Ballonpumpe: weniger als 48 Std	37.80.99↔	Implantation eines Ersatzschrittmachers, n.n.bez.
37.61.22↔	Dauer der Behandlung mit einer intraaortalen Ballonpumpe: 48 bis unter 96 Std	37.81.00↔	Erstimplantation eines Ersatzschrittmachers, n.n.bez.
37.61.29↔	Dauer der Behandlung mit einer intraaortalen Ballonpumpe: mehr Stunden	37.81.10↔	Erstimplantation eines Ersatzschrittmachers, n.n.bez.
37.61.99↔	Implantation einer intraaortalen Ballonpumpe, sonstige	37.81.20↔	System mit zwei oder drei Systemen auf einem System, n.n.bez.
37.62↔	Einsetzen von nicht-implantierbarem Herzunterstützungssystem	37.81.99↔	Erstimplantation eines Ersatzschrittmachers, n.n.bez.
37.63.00↔	Reparatur von Herzunterstützungssystemen, n.n.bez.	37.82.00↔	Erstimplantation eines Ersatzschrittmachers, rate responsive, n.n.bez.
37.63.10↔	Isolierte Pumpe (offen chir) extrakorporaler Pumpe (Kreislaufpumpe), n.n.bez.	37.82.10↔	Erstimplantation eines Ersatzschrittmachers, rate responsive
37.63.11↔	Isolierte Pumpe (offen chir) extrakorporaler Pumpe (Kreislaufpumpe), univentr	37.82.99↔	Erstimplantation eines Ersatzschrittmachers, rate responsive, sonstige
37.63.12↔	Isolierte Pumpe (offen chir) extrakorporaler Pumpe (Kreislaufpumpe), biv	37.83.00↔	Erstimplantation eines Ersatzschrittmachers, m und Schrittmachersonde
37.63.19↔	Isolierte Pumpe (offen chir) extrakorporaler Pumpe (Kreislaufpumpe), S	37.83.10↔	Erstimplantation eines Ersatzschrittmachers, oh Antitachykardie-Stimul
37.63.20↔	Isolierte Pumpe (offen chir) extrakorporaler Pumpe, n.n.bez.	37.83.11↔	Erstimplantation eines Ersatzschrittmachers, m Antitachykardie-Stimul
37.63.21↔	Isolierte Pumpe (offen chir) extrakorporaler Pumpe, univentr	37.83.12↔	Erstimplantation eines Ersatzschrittmachers, m und Möglicherweise Fernübertragung
37.63.22↔	Isolierte Pumpenwechsel (offen chir) extrakorporaler Pumpe, biv	37.83.20↔	System mit zwei oder drei Systemen auf einem Zweikammersystem
37.63.29↔	Isolierte Pumpenwechsel (offen chir) extrakorporaler Pumpe, sonstige	37.83.99↔	Erstimplantation eines Zweikammer-Schrittmachers, sonstige
37.63.99↔	Reparatur von Herzunterstützungssystemen, sonstige	37.85.00↔	Erstimplantation eines Ersatzschrittmachers, n.n.bez.
37.64.00↔	Entfernung von Herzunterstützungssystemen, n.n.bez.	37.85.10↔	Aggregat (Änderung der Sendefrequenz) und Ersatzschrittmacher, n.n.bez.
37.64.10↔	Entfernung einer intraaortalen Ballonpumpe	37.85.20↔	Aggregat (Änderung der Sendefrequenz) und Ersatzschrittmacher, n.n.bez.
37.64.20↔	Entfernung einer extrakorporalen Pumpe	37.85.99↔	Erstimplantation eines Ersatzschrittmachers, n.n.bez.
37.64.30↔	Entfernung einer parakorporalen Pumpe	37.86.00↔	Ersetzen jeglicher Ersatzschrittmacher, rate responsive, n.n.bez.
37.64.40↔	Entfernung eines kompletten Herzersatzsystems (Kunstherz)	37.86.10↔	Aggregat (Änderung der Sendefrequenz) und Ersatzschrittmacher, rate responsive
37.64.50↔	Entfernung einer intrakorporalen Pumpe	37.86.20↔	Aggregat (Änderung der Sendefrequenz) und Ersatzschrittmacher, rate responsive
37.64.60↔	Entfernung eines äußeren Myokardunterstützungssystems	37.86.99↔	Ersetzen jeglicher Ersatzschrittmacher, rate responsive, sonstige
37.64.70↔	Entfernung einer transkatheterplatzierten axialen Pumpe z. Kreislauf	37.87.00↔	Ersetzen jeglicher Zweikammer-Schrittmachertypes, n.n.bez.
37.64.99↔	Entfernung von Herzunterstützungssystemen, sonstige	37.87.10↔	Aggregatwechsel jeglicher Zweikammer-Schrittmachertypes
37.65.00↔	Implantation eines äußerlichen Herzunterstützungssystems, n.n.bez.	37.87.20↔	Aggregat und Sondenwechsel jeglicher Zweikammer-Schrittmachertypes
37.65.10↔	Implantation (offen chir) extrakorporaler Pumpe (z.B. Kreislaufpumpe), n.n.bez.	37.87.99↔	Ersetzen jeglicher Zweikammer-Schrittmachertypes, sonstiges

37.88.00↔	Implant e Dreikschrittm (biv Stimulation), n.n.bez.	38.03.20↔	Inzision von Arterien des Unterarms
37.88.10↔	Implant e Dreikschrittm (biv Stimul) m d Mögl d Fernüb	38.03.21↔	Inzision von Arterien der Hand
37.88.99↔	Implant e Dreikschrittm (biv Stimulation), sonstige	38.03.30↔	Inzision von Venen der oberen Extremität, n.n.bez.
37.89.00↔	Revision oder Entfernen eines Schrittmachers, n.n.bez.	38.03.31↔	Inzision der V. axillaris
37.89.10↔	Rev e Sm, Defi, Synchronisationssystems o Ereignis	38.03.38↔	Inzision von sonstigen tiefen Venen der oberen Extremität
37.89.11↔	Systmst v Zweik o Dreiksys auf EnkmSyst, rt rpsns	38.03.39↔	Inzision von Venen der oberen Extremität, sonstige
37.89.20↔	Systumst v EinkamSyst auf 2 resp. Dreiksys, n.n.bez.	38.03.99↔	Inzision von Gefässen der oberen Extremität, sonstige
37.89.21↔	Systemumstellung von Einkammer- auf Zweikammersystem	38.04.00↔	Inzision der Aorta, n.n.bez.
37.89.22↔	Systemumstellung von Einkammer- auf Dreikammersystem	38.04.10↔	Inzision von Aorta ascendens und Aortenbogen
37.89.23↔	Systemumstellung von Zweikammer- auf Dreikammersystem	38.04.20↔	Inzision der Aorta descendens
37.89.29↔	Systumst von EinkamSyst auf 2 resp. Dreiksys, So	38.04.30↔	Inzision der Aorta abdominalis
37.89.30↔	Revision von Dreikammerschrittmacher, n.n.bez.	38.04.99↔	Inzision der Aorta, sonstige
37.89.31↔	Aggregwechs jegl DreikammerSchrittm, n.n.bez.	38.05.00↔	Inzision von anderen thorakalen Gefässen, n.n.bez.
37.89.39↔	Revision von Dreikammerschrittmacher, sonstige	38.05.10↔	Inzision von anderen thorakalen Arterien
37.89.40↔	Entf von Herzschm o Resynschrittm, n.n.bez.	38.05.20↔	Inzision von thorakalen Venen, n.n.bez.
37.89.41↔	Entfernen von Herzschrittmacher	38.05.21↔	Inzision von thorakalen tiefen Venen
37.89.42↔	Entfernen von Resynchronisationsherzschrittmacher	38.05.29↔	Inzision von thorakalen Venen, sonstige
37.89.49↔	Entf von Herzschm o Resynschrittm, sonstige	38.05.99↔	Inzision von anderen thorakalen Gefässen, sonstige
37.89.50↔	Entf e Sm, Defi, Synchronisationssystems o Ereignis	38.06.00↔	Inzision von abdominalen Arterien, n.n.bez.
37.89.99↔	Revision oder Entfernen eines Schrittmachers, sonstige	38.06.10↔	Inzision von viszeralen Arterien, n.n.bez.
37.91↔	Offene Herzmassage	38.06.11↔	Inzision des Truncus coeliacus
37.94.00↔	Implantation oder Ersetzen eines Defibrillators, n.n.bez.	38.06.12↔	Inzision der A. gastrica
37.94.01↔	Implantation eines Defibrillators mit Einkammer-Stimulation	38.06.13↔	Inzision der A. hepatica
37.94.02↔	Implantation eines Defibrillators mit Zweikammer-Stimulation	38.06.14↔	Inzision der A. lienalis
37.94.03↔	Implantation eines Defibrillators mit biv Stimulation	38.06.15↔	Inzision der A. renalis
37.94.04↔	Imp Df m zszätzchm Drcksnsr z nivv Mssng d rchtsvntr Drcks	38.06.16↔	Inzision der A. mesenterialis
37.94.10↔	Ersetzen eines Defibrillators, n.n.bez.	38.06.17↔	Inzision der A. lumbalis
37.94.11↔	Ersetzen eines Defibrillators mit Einkammer-Stimulation	38.06.18↔	Inzision der A. iliaca
37.94.12↔	Ersetzen eines Defibrillators mit Zweikammer-Stimulation	38.06.19↔	Inzision von viszeralen Arterien, sonstige
37.94.19↔	Ersetzen eines Defibrillators, sonstige	38.06.99↔	Inzision von abdominalen Arterien, sonstige
37.94.20↔	Systumst e Herzschm auf Defi m EinkStimul, n.n.bez.	38.07.00↔	Inzision von abdominalen Venen, n.n.bez.
37.94.21↔	Systemumstellung e Herzschm auf Defi m EinkStimul	38.07.10↔	Inzision von tiefen abdominalen Venen, n.n.bez.
37.94.22↔	Systumst e Herzschm o Defi auf Defi m ZweikStimul	38.07.11↔	Inzision der V. cava inferior
37.94.29↔	Systumst e Herzschm o Defi auf Defi m biv Stimul, So	38.07.12↔	Inzision der V. iliaca
37.94.99↔	Implnt o Erztz e tt autm Krdivotr / DfSyst [AICD], S	38.07.19↔	Inzision von tiefen abdominalen Venen, sonstige
37.95↔	Implant nur d Elektrod(n) e autom Kardioverters/Defi	38.07.99↔	Inzision von abdominalen Venen, sonstige
37.96↔	Implant nur d Pulsgenerators e autom Kardiov/Defi	38.08.00↔	Inzision von Arterien der unteren Extremität, n.n.bez.
37.97↔	Ersetzen nur d Elektrode(n) e autom Kardioverters/Defi	38.08.10↔	Inzision der A. femoralis (communis) (superficialis)
37.98.00↔	Ersetz nur d Pulsgener e autom Kardiov/Defi, n.n.bez.	38.08.11↔	Inzision der A. profunda femoris
37.98.10↔	Erstz nr d Plsgnr e autm Krdiv/Df m EnkStml	38.08.12↔	Inzision der A. poplitea
37.98.11↔	Erstz nr d Plsgnr e autm Krdiv/Df m Zweikmrmstmltion	38.08.99↔	Inzision von Arterien der unteren Extremität, sonstige
37.98.12↔	Erstz nr d Plsgnr e autm Krdiv/Df m bv Stml	38.09.00↔	Inzision von Venen der unteren Extremität, n.n.bez.
37.98.99↔	Ersetz nur d Pulsgener e autom Kardiov/Defi, sonstige	38.09.10↔	Inzision von tiefen Venen der unteren Extremität
37.99.00↔	Sonstige Operationen an Herz und Perikard, n.n.bez.	38.09.99↔	Inzision von Venen der unteren Extremität, sonstige
37.99.10↔	Intramyokardiale Stammzelltherapie, n.n.bez.	38.10↔	Endarterektomie, Lokalisation n.n.bez.
37.99.11↔	Intramyok Stammzth oh Anr v Stammzfrakt o kult Verm	38.11↔	Endarterektomie von intrakraniellen Gefässen
37.99.12↔	Intramyok Stammzth m Anr v Stammzfrakt o kult Verm	38.12↔	Endarterektomie von anderen Gefässen an Kopf und Hals
37.99.19↔	Intramyokardiale Stammzelltherapie, sonstige	38.13↔	Endarterektomie von Gefässen der oberen Extremität
37.99.20↔	Operationen bei kongenitalen Anomalien des Herzens, n.n.bez.	38.14.00↔	Endarterektomie der Aorta, n.n.bez.
37.99.21↔	Korrektur eines Double-outlet-right-ventricle vom Fallot-Typ	38.14.10↔	Endarterektomie von Aorta ascendens und Aortenbogen
37.99.22↔	Korrektur eines sonstigen Double-outlet-right-ventricle	38.14.20↔	Endarterektomie der Aorta descendens
37.99.23↔	Op an e funktionell/morphologisch univentr Herz	38.14.30↔	Endarterektomie der Aorta abdominalis
37.99.24↔	Korrektur eines Cor triatriatum	38.14.99↔	Endarterektomie der Aorta, sonstige
37.99.25↔	Korrektur eines Absent Pulmonary Valve Syndrom	38.15.00↔	Endarterektomie der anderen thorakalen Gefässe, n.n.bez.
37.99.29↔	Operationen bei kongenitalen Anomalien des Herzens, sonstige	38.15.10↔	Endarterektomie der A. subclavia
37.99.30↔	Ligatur eines Herzohres	38.15.20↔	Endarterektomie des Truncus brachiocephalicus
37.99.80↔	Reoperation an Herz und Perikard	38.15.30↔	Endarterektomie der A. pulmonalis
37.99.99↔	Sonstige Operationen an Herz und Perikard, sonstige	38.15.40↔	Endarterektomie der V. pulmonalis
38.01↔	Inzision von intrakraniellen Gefässen	38.15.99↔	Endarterektomie der anderen thorakalen Gefässe, sonstige
38.02.00↔	Inzision von anderen Gefässen an Kopf und Hals, n.n.bez.	38.16.00↔	Endarterektomie von abdominalen Arterien, n.n.bez.
38.02.10↔	Inzision von extrakraniellen Arterien an Kopf und Hals	38.16.10↔	Endarterektomie von viszeralen Arterien, n.n.bez.
38.02.20↔	Inzision von extrakraniellen Venen an Kopf und Hals, n.n.bez.	38.16.11↔	Endarterektomie des Truncus coeliacus
38.02.21↔	Inzision der V. jugularis (externa) (interna)	38.16.12↔	Endarterektomie der A. gastrica
38.02.28↔	Inzis von sonstigen tiefen extrk Venen an Kopf und Ha	38.16.13↔	Endarterektomie der A. hepatica
38.02.29↔	Inzision von extrakraniellen Venen an Kopf und Hals, sonstige	38.16.14↔	Endarterektomie der A. lienalis
38.02.99↔	Inzision von anderen Gefässen an Kopf und Hals, sonstige	38.16.15↔	Endarterektomie der A. renalis
38.03.00↔	Inzision von Gefässen der oberen Extremität, n.n.bez.	38.16.16↔	Endarterektomie der A. mesenterialis
38.03.10↔	Inzision von Arterien der oberen Extremität, n.n.bez.	38.16.17↔	Endarterektomie der A. lumbalis
38.03.11↔	Inzision der A. axillaris	38.16.18↔	Endarterektomie der A. iliaca
38.03.19↔	Inzision von sonstigen Arterien des Oberarms	38.16.19↔	Endarterektomie von viszeralen Arterien, sonstige



38.16.99↔	Endarterektomie von abdominalen Arterien, sonstige	38.42↔	Resektion von anderen Blutgefässen an Kopf und Hals
38.18.00↔	Endarterektomie von Gefässen der unteren Extremität, n.n.bez.	38.43.00↔	Resektion von Blgef d oberen Extrem mit Ers, n.n.bez.
38.18.10↔	Endarterektomie der A. femoralis (communis) (superficialis)	38.43.10↔	Resektion von Arterien der oberen Extremität mit Ersatz
38.18.11↔	Endarterektomie der A. profunda femoris	38.43.11↔	Resektion der A. axillaris mit Ersatz
38.18.12↔	Endarterektomie der A. poplitea	38.43.20↔	Resektion von Venen der oberen Extremität mit Ersatz, n.n.bez.
38.18.99↔	Endarterektomie von Gefässen der unteren Extremität, sonstige	38.43.21↔	Resektion der V. axillaris mit Ersatz
38.30↔	Gefässresektion, Lokalisation n.n.bez.	38.43.28↔	Resektion von sonstigen tiefen Venen d ob Extrem m Ers
38.31↔	Resektion von intrakraniellen Gefässen mit Anastomose	38.43.29↔	Resektion von Venen der oberen Extremität mit Ersatz, sonstige
38.32.00↔	Resektion von and Gef a Kopf und Ha m Anast, n.n.bez.	38.43.99↔	Resektion von Blgef d oberen Extrem mit Ers, sonstige
38.32.10↔	Resektion von extkr Aa an Kopf und Hals mit Anast	38.44.00↔	Resektion der Aorta abdominalis mit Ersatz, n.n.bez.
38.32.20↔	Res von extkr Venen an Kopf und Ha m Anast, n.n.bez.	38.44.10↔	Resektion der Aorta abdominalis, suprarenal mit Ersatz
38.32.21↔	Resektion der V. jugularis mit Anastomose	38.44.11↔	Resektion der Aorta abdominalis, infrarenal mit Ersatz
38.32.22↔	Res von oberfl extkr Venen an Kopf und Ha m Anast	38.44.12↔	Resektion der Aorta abdominalis, juxtarenal mit Ersatz
38.32.99↔	Resektion von and Gef an Kopf und Ha m Anast, sonstige	38.44.99↔	Resektion der Aorta abdominalis mit Ersatz, sonstige
38.33.00↔	Resektion von Gef d oberen Extrem (m Anast), n.n.bez.	38.45.00↔	Resektion von thorakalen Blutgefässen mit Ersatz, n.n.bez.
38.33.10↔	Resektion von Aa d oberen Extrem mit Anast, n.n.bez.	38.45.10↔	Resektion der thorakalen Aorta mit Ersatz, n.n.bez.
38.33.11↔	Resektion von Arterien des Oberarmes mit Anastomose	38.45.11↔	Resektion Aorta ascendens od des Aortenbogens mit Ersatz
38.33.12↔	Resektion der A. ulnaris mit Anastomose	38.45.12↔	Resektion der Aorta thoracica mit Ersatz
38.33.13↔	Resektion von sonst Arterien des Unterarmes mit Anastomose	38.45.13↔	Resektion der Aorta thoracoabdominalis mit Ersatz
38.33.14↔	Resektion von Arterien der Hand mit Anastomose	38.45.14↔	Resektion der thorakalen Aorta und Ersatz mit Hybridprothese
38.33.20↔	Resektion von Venen d oberen Extrem m Anast, n.n.bez.	38.45.19↔	Resektion der thorakalen Aorta mit Ersatz, sonstige
38.33.21↔	Resektion der V. axillaris mit Anastomose	38.45.20↔	Resektion sonstiger thorakaler Arterien mit Ersatz, n.n.bez.
38.33.22↔	Res von sonstigen tiefen Venen d ob Extrem m Anast	38.45.21↔	Resektion der A. pulmonalis mit Ersatz
38.33.23↔	Resektion von oberfl Venen d ob Extrem m Anast	38.45.22↔	Resektion des Truncus brachiocephalicus mit Ersatz
38.33.99↔	Resektion von Gef d oberen Extrem (m Anast), sonstige	38.45.29↔	Resektion sonstiger thorakaler Arterien mit Ersatz
38.34.00↔	Resektion der Aorta mit Anastomose, n.n.bez.	38.45.30↔	Resektion thorakaler Venen mit Ersatz, n.n.bez.
38.34.10↔	Resektion d Aort ascendens und d Aortenbogens m Anast	38.45.31↔	Resektion der V. cava superior mit Ersatz
38.34.20↔	Resektion der Aorta descendens mit Anastomose	38.45.38↔	Resektion sonstiger tiefer thorakaler Venen mit Ersatz
38.34.30↔	Resektion der Aorta abdominalis mit Anastomose	38.45.39↔	Resektion thorakaler Venen mit Ersatz, sonstige
38.34.99↔	Resektion der Aorta mit Anastomose, sonstige	38.45.99↔	Resektion von thorakalen Blutgefässen mit Ersatz, sonstige
38.35.00↔	Resektion von thorakalen Gefässen mit Anastomose, n.n.bez.	38.46↔	Resektion von abdominalen Arterien mit Ersatz
38.35.10↔	Resektion von thorakalen Arterien mit Anastomose, n.n.bez.	38.47.00↔	Resektion von abdominalen Venen mit Ersatz, n.n.bez.
38.35.11↔	Resektion der A. subclavia mit Anastomose	38.47.10↔	Resektion von tiefen abdominalen Venen mit Ersatz, n.n.bez.
38.35.12↔	Resektion des Truncus brachiocephalicus mit Anastomose	38.47.11↔	Resektion der V. cava inferior mit Ersatz
38.35.13↔	Resektion der A. pulmonalis mit Anastomose	38.47.12↔	Resektion der V. iliaca mit Ersatz
38.35.19↔	Resektion von thorakalen Arterien mit Anastomose, sonstige	38.47.19↔	Resektion von tiefen abdominalen Venen mit Ersatz, sonstige
38.35.20↔	Resektion von thorakalen Venen mit Anastomose, n.n.bez.	38.47.99↔	Resektion von abdominalen Venen mit Ersatz, sonstige
38.35.21↔	Resektion der V. pulmonalis mit Anastomose	38.48.00↔	Resektion von Aa d unteren Extrem mit Ers, n.n.bez.
38.35.22↔	Resektion der V. subclavia mit Anastomose	38.48.10↔	Resektion der A. femoralis mit Ersatz (communis) (superficialis)
38.35.23↔	Resektion der V. cava superior mit Anastomose	38.48.11↔	Resektion der A. profunda femoris mit Ersatz
38.35.28↔	Res von thorakalen von sonstigen tiefen Venen m Anast	38.48.12↔	Resektion der A. poplitea mit Ersatz
38.35.29↔	Resektion von thorakalen Venen mit Anastomose, sonstige	38.48.13↔	Resektion von Arterien des Unterschenkels mit Ersatz
38.35.99↔	Resektion von thorakalen Gefässen mit Anastomose, sonstige	38.48.99↔	Resektion von Aa d unteren Extrem mit Ers, sonstige
38.36.00↔	Resektion von abdominalen Arterien mit Anastomose, n.n.bez.	38.49.00↔	Resektion von Venen der unteren Extremität mit Ersatz, n.n.bez.
38.36.10↔	Resektion von viszeralen Arterien mit Anastomose, n.n.bez.	38.49.10↔	Resektion von tiefen Venen der unteren Extremität mit Ersatz
38.36.11↔	Resektion des Truncus coeliacus mit Anastomose	38.49.99↔	Resektion von Venen der unteren Extremität mit Ersatz, sonst
38.36.12↔	Resektion der A. gastrica mit Anastomose	38.51↔	Ligatur und Stripping von intrakraniellen Varizen
38.36.13↔	Resektion der A. hepatica mit Anastomose	38.61↔	Sonstige Exzision von intrakraniellen Gefässen
38.36.14↔	Resektion der A. lienalis mit Anastomose	38.64.00↔	Sonstige Exzision der Aorta, n.n.bez.
38.36.15↔	Resektion der A. renalis mit Anastomose	38.64.10↔	Sonstige Exzision der thorakalen Aorta
38.36.16↔	Resektion der A. mesenterialis mit Anastomose	38.64.20↔	Sonstige Exzision der Aorta abdominalis
38.36.17↔	Resektion der A. iliaca mit Anastomose	38.64.99↔	Sonstige Exzision der Aorta, sonstige
38.36.19↔	Resektion von viszeralen Arterien mit Anastomose, sonstige	38.65.00↔	Sonstige Exzision von thorakalen Gefässen, n.n.bez.
38.36.99↔	Resektion von abdominalen Arterien mit Anastomose, sonstige	38.65.10↔	Sonstige Exzision von thorakalen Arterien
38.37.00↔	Resektion von abdominalen Venen mit Anastomose, n.n.bez.	38.65.20↔	Sonstige Exzision von thorakalen Venen, n.n.bez.
38.37.10↔	Resektion von tiefen abdomin Venen mit Anastomose, n.n.bez.	38.65.21↔	Sonstige Exzision der V. cava superior
38.37.11↔	Resektion der V. cava inferior mit Anastomose	38.65.22↔	Sonstige Exzision von sonstigen tiefen thorakalen Venen
38.37.12↔	Resektion der V.iliaca mit Anastomose	38.65.29↔	Sonstige Exzision von thorakalen Venen, sonstige
38.37.19↔	Resektion von tiefen abdomin Venen mit Anastomose, sonst	38.65.99↔	Sonstige Exzision von thorakalen Gefässen, sonstige
38.37.99↔	Resektion von abdominalen Venen mit Anastomose, sonstige	38.66.00↔	Sonstige Exzision von abdominalen Arterien, n.n.bez.
38.38.00↔	Resektion von Aa d unteren Extrem mit Anast, n.n.bez.	38.66.10↔	Sonstige Exzision von viszeralen Arterien, n.n.bez.
38.38.10↔	Resektion d A. fem m Anast (communis) (superficialis)	38.66.11↔	Sonstige Exzision des Truncus coeliacus
38.38.11↔	Resektion der A. profunda femoris mit Anastomose	38.66.12↔	Sonstige Exzision der A. gastrica
38.38.12↔	Resektion der A. poplitea mit Anastomose	38.66.13↔	Sonstige Exzision der A. hepatica
38.38.99↔	Resektion von Aa d unteren Extrem mit Anast, sonstige	38.66.14↔	Sonstige Exzision der A. lienalis
38.39.00↔	Resektion von Venen d unteren Extrem m Anast, n.n.bez.	38.66.15↔	Sonstige Exzision der A. renalis
38.39.10↔	Resektion von Venen der unt Extremität mit Anastomose, tiefe	38.66.16↔	Sonstige Exzision der A. mesenterialis
38.39.99↔	Resektion von Venen d unteren Extrem m Anast, sonstige	38.66.17↔	Sonstige Exzision der A. lumbalis
38.40↔	Resektion von Blutgefässen mit Ersatz, Lokalisation n.n.bez.	38.66.18↔	Sonstige Exzision der A. iliaca
38.41↔	Resektion von intrakraniellen Blutgefässen mit Ersatz	38.66.19↔	Sonstige Exzision viszeraler Arterien, sonstige

38.66.99↔	Sonstige Exzision abdominaler Arterien, sonstige	39.22.19↔	Bypass an der A. carotis, sonstige
38.68.00↔	Sonstige Exzision von Arterien der unteren Extremität, n.n.bez.	39.22.20↔	Bypass an der A. subclavia, n.n.bez.
38.68.10↔	Sonstige Exzision von Arterien des Oberschenkels	39.22.21↔	Bypass zwischen A. subclavia und Aorta
38.68.20↔	Sonstige Exzision von Arterien des Unterschenkels und des Fußes	39.22.29↔	Bypass an der A. subclavia, sonstige
38.68.99↔	Sonstige Exzision von Arterien der unteren Extremität, sonstige	39.22.99↔	Bypass zwischen Aorta, A. subclavia und A. carotis, sonstige
38.7x.00↔	Unterbrechung der Vena cava, n.n.bez.	39.23↔	Sonstiger intrathorakaler, vaskulärer Shunt oder Bypass
38.7x.10↔	Unterbrechung des V. cava chirurgisch, n.n.bez.	39.24↔	Aorto-renaler Bypass
38.7x.11↔	Einsetzen e Antiembolie-Schirmes in die V. cava, chirurgisch	39.25.00↔	Aorto-iliaco-femoraler Bypass, n.n.bez.
38.7x.12↔	Entfernung e AntiembolieSchirmes in d V. cava, chir	39.25.10↔	Aorto-iliaco-femoraler Bypass, aortal, n.n.bez.
38.7x.13↔	Ligatur oder Plicatue der V. cava, chirurgische	39.25.11↔	Aorto-iliacaler Bypass
38.7x.19↔	Chirurgische Unterbrechung des V. cava, chirurgisch, sonstige	39.25.12↔	Aorto-femoraler Bypass
38.7x.20↔	Unterbrechung d V. cava, Perk transluminal, n.n.bez.	39.25.13↔	Aorto-poplitealer Bypass
38.7x.23↔	Ligatur oder Plikatur der V. cava, perkutan transluminal	39.25.14↔	Aorto-cruraler Bypass
38.7x.29↔	Intrvntionnll Untbr d V. Cv, Prk trnsmnl, S	39.25.19↔	Aorto-iliaco-femoraler Bypass, aortal, sonstige
38.7x.99↔	Unterbrechung der Vena cava, sonstige	39.25.20↔	Iliaco-femoraler Bypass, n.n.bez.
38.81↔	Sonstiger chirurgischer Verschluss von intrakraniellen Gefässen	39.25.21↔	Ilio-iliacaler Bypass
38.84.00↔	Sonstiger chirurgischer Verschluss der Aorta, n.n.bez.	39.25.22↔	Ilio-femoraler Bypass
38.84.10↔	Sonstiger chirurgischer Verschluss der thorakalen Aorta	39.25.23↔	Ilio-poplitealer Bypass
38.84.20↔	Sonstiger chirurgischer Verschluss der Aorta abdominalis	39.25.24↔	Ilio-cruraler Bypass
38.84.99↔	Sonstiger chirurgischer Verschluss der Aorta, sonstige	39.25.29↔	Iliaco-femoraler Bypass, sonstige
38.85.00↔	So chir Verschluss von and thorakalen Gef, n.n.bez.	39.25.30↔	Obturator-Bypass (extraanatomisch)
38.85.10↔	So chir Verschluss von and thorakalen Aa, n.n.bez.	39.25.99↔	Aorto-iliaco-femoraler Bypass, sonstige
38.85.11↔	Sonstiger chirurgischer Verschluss der A. subclavia	39.26.00↔	Sonstr intra-abdominaler Gefäss-Shunt oder -Bypass, n.n.bez.
38.85.12↔	Sonstiger chirurgischer Verschluss der A. pulmonalis	39.26.10↔	Sonstiger intraabd GefShunt o Byp, Viszeralarterien
38.85.13↔	Sonstr chirurgischer Verschluss des Truncus brachiocephalicus	39.26.11↔	Sonstiger intra-abdominaler Gefäss-Shunt oder -Bypass, Aorta
38.85.19↔	So chir Verschluss von and thorakalen Aa, sonstige	39.26.12↔	Sonstiger intraabd GefässShunt oder Byp, A. renalis
38.85.20↔	So chir Verschluss von thorakalen Venen, n.n.bez.	39.26.19↔	So intraabd GefShunt o Byp, So Viszeralarterien
38.85.21↔	Sonstiger chirurgischer Verschluss der V. cava superior	39.26.99↔	Sonstr intra-abdominaler Gefäss-Shunt oder -Bypass, sonst
38.85.22↔	Sonstiger chirurgischer Verschluss der V. pulmonalis	39.28↔	Extrakraniell-intrakranieller Gefäss-Bypass
38.85.23↔	Sonstiger chirurgischer Verschluss der V. subclavia	39.29.00↔	Sonstiger (peripherer) Gefäss-Shunt oder -Bypass, n.n.bez.
38.85.28↔	So chir Verschluss von sonst tiefen thorakalen Venen	39.29.10↔	GefässShunt oder Byp an Aa d unteren Extrem, n.n.bez.
38.85.29↔	So chir Verschluss von thorakalen Venen, sonstige	39.29.11↔	Femorofemoraler Gefäss-Shunt oder -Bypass
38.85.99↔	So chir Verschluss von and thorakalen Gef, sonstige	39.29.12↔	Femoropoplitealer Gefäss-Shunt oder -Bypass
38.86.00↔	Sonstiger chir Verschluss von abd Aa, n.n.bez.	39.29.13↔	Femorocruraler Gefäss-Shunt oder -Bypass
38.86.10↔	Sonstiger chir Verschluss von viszeralen Aa, n.n.bez.	39.29.14↔	Femoropedaler Gefäss-Shunt oder -Bypass
38.86.11↔	Sonstiger chirurgischer Verschluss des Truncus coeliacus	39.29.15↔	Popliteocruraler und popliteopedaler Gefäss-Shunt oder -Bypass
38.86.12↔	Sonstiger chirurgischer Verschluss der A. gastrica	39.29.16↔	GefShunt oder Byp an Aa d Unterschenkels und d Fußes
38.86.13↔	Sonstiger chirurgischer Verschluss der A. hepatica	39.29.19↔	GefässShunt oder Byp an Aa d unteren Extrem, sonstige
38.86.14↔	Sonstiger chirurgischer Verschluss der A. lienalis	39.29.20↔	Gefäss-Shunt oder Bypass an Arterien der oberen Extremität
38.86.15↔	Sonstiger chirurgischer Verschluss der A. renalis	39.29.30↔	S (prphrr) GfShnt o Byp, extraantmsch, n.n.bz.
38.86.16↔	Sonstiger chirurgischer Verschluss der A. mesenterialis	39.29.31↔	Subclaviafemoraler Gefäss-Shunt oder Bypass
38.86.17↔	Sonstiger chirurgischer Verschluss der A. iliaca	39.29.32↔	Axillofemoraler Gefäss-Shunt oder Bypass
38.86.19↔	Sonstiger chir Verschluss von viszeralen Aa, sonstige	39.29.33↔	Femorofemoraler Cross-over-Bypass
38.86.99↔	Sonstiger chir Verschluss von abd Aa, sonstige	39.29.39↔	So (peripherer) GefShunt o Byp, extraanatomisch, So
38.87.00↔	Sonstiger chir Verschluss von abd Venen, n.n.bez.	39.29.40↔	Gefäss-Shunt oder -Bypass an Venen
38.87.10↔	So chir Verschluss von tiefen abd Venen, n.n.bez.	39.29.80↔	Temporärer intraoperativer Shunt, n.n.bez.
38.87.11↔	Sonstiger chirurgischer Verschluss der V. cava inferior	39.29.81↔	Temporärer intraoperativer Shunt, arterioarteriell
38.87.12↔	So chir Verschl d V. iliaca communis u V. iliaca int	39.29.82↔	Temporärer intraoperativer Shunt, arteriovenös
38.87.19↔	So chir Verschluss von tiefen abd Venen, sonstige	39.29.89↔	Temporärer intraoperativer Shunt, sonstige
38.87.99↔	Sonstiger chir Verschluss von abd Venen, sonstige	39.29.99↔	Sonstiger (peripherer) Gefäss-Shunt oder -Bypass, sonstige
39.0x.00↔	Shunt einer systemischen zur Pulmonalarterie, n.n.bez.	39.30.00↔	Naht von Blutgefässen, n.n.bez.
39.0x.10↔	Anast zwischen A. subcl u A. pulmon (BlalockTausig)	39.30.10↔	Anwendung eines Gefäßverschlussystems, n.n.bez.
39.0x.11↔	Anast zw Aort u A. pulmon dextra (WaterstonCooley)	39.30.11↔	Anwendung eines Nahtsystems an Blutgefässen
39.0x.12↔	Anst zw Art dscondns u A. plmn snstr (PttSmith)	39.30.12↔	Anwendung eines Clipsystems an Blutgefässen
39.0x.13↔	Anast zwischen A. pulmon sinistra und A. pulmon dextra	39.30.13↔	Verschluss eines Stichkanals mit Kollagen an Blutgefässen
39.0x.20↔	Prothesenshunt zwischen A. pulmonalis und Aorta, zentral	39.30.19↔	Anwendung eines Gefäßverschlussystems, sonstige
39.0x.21↔	Prothesenshunt zwischen A. pulmonalis und Aorta, peripher	39.30.99↔	Naht von Blutgefässen, sonstige
39.0x.23↔	Pulmonalarterielles Banding	39.31.00↔	Naht einer Arterie, n.n.bez.
39.0x.24↔	Shunt e systemischen z Pulmonart, DamusKayStanselOp	39.31.10↔	Naht einer Arterie an Kopf und Hals, n.n.bez.
39.0x.99↔	Shunt einer systemischen zur Pulmonalarterie, sonstige	39.31.11↔	Naht einer intrakraniellen Arterie
39.1↔	Intra-abdominaler venöser Shunt	39.31.19↔	Naht einer Arterie an Kopf und Hals, sonstige
39.21.00↔	Anastomose von der V. cava zur A. pulmonalis, n.n.bez.	39.31.20↔	Naht einer Arterie des Oberarms, n.n.bez.
39.21.10↔	GlennOp an e funktionell/morphologisch univentr Herz	39.31.21↔	Naht der A. axillaris
39.21.99↔	Anastomose von der V. cava zur A. pulmonalis, sonstige	39.31.22↔	Naht der A. brachialis
39.22.00↔	Bypass zwischen Aorta, A. subclavia und A. carotis, n.n.bez.	39.31.29↔	Naht einer Arterie des Oberarms, sonstige
39.22.10↔	Bypass an der A. carotis, n.n.bez.	39.31.30↔	Naht einer Arterie des Unterarms
39.22.11↔	Bypass zwischen A. carotis und A. carotis	39.31.40↔	Naht einer Arterie der Hand
39.22.12↔	Bypass zwischen A. carotis und A. vertebralis	39.31.50↔	Naht einer Arterie der unteren Extremität
39.22.13↔	Bypass zwischen A. carotis und A. subclavia	39.31.60↔	Naht der Aorta, n.n.bez.
39.22.14↔	Bypass zwischen A. carotis und Aorta	39.31.61↔	Naht der thorakalen Aorta



39.31.62↔	Naht der abdominalen Aorta	39.56.32↔	Plastische Rekonstruktion der V. pulmonalis mit Gewebe-Patch
39.31.69↔	Naht der Aorta, sonstige	39.56.33↔	Plastische Rekonstruktion der V. cava sup mit Gewebe-Patch
39.31.70↔	Naht von sonstigen thorakalen Arterien, n.n.bez.	39.56.39↔	Plast Reko von thorakalen Gef m GewPatch, sonstige
39.31.71↔	Naht der A. pulmonalis	39.56.40↔	Plastische Rekonstruktion abd Aa m GewPatch, n.n.bez.
39.31.72↔	Naht des Truncus brachiocephalicus	39.56.41↔	Plastische Rekonstruktion der abdom Aorta mit Gewebe-Patch
39.31.73↔	Naht der A. subclavia	39.56.42↔	Plast Rekonstruktion des Truncus coeliacus mit Gewebe-Patch
39.31.79↔	Naht von thorakalen Arterien, sonstige	39.56.43↔	Plastische Rekonstruktion der A. gastrica mit Gewebe-Patch
39.31.80↔	Naht von abdominalen Arterien, n.n.bez.	39.56.44↔	Plastische Rekonstruktion der A. hepatica mit Gewebe-Patch
39.31.81↔	Naht des Truncus coeliacus	39.56.45↔	Plastische Rekonstruktion der A. lienalis mit Gewebe-Patch
39.31.82↔	Naht der A. gastrica	39.56.46↔	Plastische Rekonstruktion der A. renalis mit Gewebe-Patch
39.31.83↔	Naht der A. hepatica	39.56.47↔	Plast Rekonstruktion der A. mesenterica mit Gewebe-Patch
39.31.84↔	Naht der A. lienalis	39.56.48↔	Plastische Rekonstruktion der A. iliaca mit Gewebe-Patch
39.31.85↔	Naht der A. renalis	39.56.49↔	Plastische Rekonstruktion abd Aa m GewPatch, sonstige
39.31.86↔	Naht der A. mesenterialis	39.56.50↔	Plast Rekonstruktion abd Venen m GewPatch, n.n.bez.
39.31.87↔	Naht der A. lumbalis	39.56.51↔	Plast Rekonstruktion der V. cava inferior mit Gewebe-Patch
39.31.88↔	Naht der A. iliaca	39.56.52↔	Plastische Rekonstruktion der V. iliaca mit Gewebe-Patch
39.31.89↔	Naht von abdominalen Arterien, sonstige	39.56.59↔	Plast Rekonstruktion abd Venen m GewPatch, sonstige
39.31.99↔	Naht einer Arterie, sonstige	39.56.60↔	Plast Reko von Gef d unt Extrem m GewPatch, n.n.bez.
39.32.00↔	Naht einer Vene, n.n.bez.	39.56.61↔	Plast Reko von Aa d unteren Extrem m GewPatch
39.32.10↔	Naht einer Vene an Kopf und Hals, n.n.bez.	39.56.62↔	Plast Reko d V. fem und V.poplitea m GewPatch
39.32.11↔	Naht einer intrakraniellen Vene	39.56.63↔	Plast Reko v sonst tief Venen d unt Extrem m GewPatch
39.32.19↔	Naht einer Vene an Kopf und Hals, sonstige	39.56.64↔	Plast Reko v oberfl Venen d Oberschenkels m GewPatch
39.32.30↔	Naht einer thorakalen Vene, n.n.bez.	39.56.69↔	Plast Reko von Gef d unteren Extrem m GewPatch, So
39.32.31↔	Naht der V. cava superior	39.56.99↔	Plast Rekonstruktion e Blgef m GewPatch, sonstige
39.32.32↔	Naht der V. brachiocephalica	39.57.00↔	Plast Reko m synthetischem Patch Graft, n.n.bez.
39.32.39↔	Naht einer thorakalen Vene, sonstige	39.57.10↔	Plst Rk v Gf an Kpf u H m synth Ptch Grft, n.n.bz.
39.32.40↔	Naht einer abdominalen Vene, n.n.bez.	39.57.11↔	Plast Reko von intrakr Gef m synthetischem Patch Graft
39.32.41↔	Naht der V. cava inferior	39.57.12↔	Plast Reko v extrk Aa an Kopf u Ha m synth Patch Graft
39.32.42↔	Naht der V. iliaca communis und V. iliaca interna	39.57.13↔	Plast Reko d V. jugularis m synthetischem Patch Graft
39.32.49↔	Naht einer abdominalen Vene, sonstige	39.57.19↔	Plast Reko v Gef an Kopf u Ha m synth Patch Graft, So
39.32.99↔	Naht einer Vene, sonstige	39.57.20↔	Plst Rk v Gf d ob Extrem m synth Ptch Grft, n.n.bz.
39.41↔	Stillung einer Blutung nach vaskulärem Eingriff	39.57.21↔	Plast Reko von Aa d ob Extrem m synth Patch Graft
39.42↔	Revision eines arteriovenösen Shunts zur Hämodialyse	39.57.22↔	Plst Rk d V. sbcl,V. axill u V. brchiocphlc m synth Ptch Grft
39.43↔	Entfernen eines arteriovenösen Shunts zur Hämodialyse	39.57.23↔	Plst Rk v snst tief Vv d ob Extrem m synth Ptch Grft
39.49.00↔	Sonstige Revision nach vaskulärem Eingriff, n.n.bez.	39.57.29↔	Plast Reko von Gef d ob Extrem m synth Patch Graft, So
39.49.10↔	Revision einer Gefäßanastomose	39.57.30↔	Plast Reko von thor Gef m synth Patch Graft, n.n.bez.
39.49.20↔	Revision eines vaskulären Implantates	39.57.31↔	Plast Reko d thorakalen Aort m synth Patch Graft
39.49.21↔	Wechsel eines vaskulären Implantates	39.57.32↔	Plast Reko d V. pulmon m synthetischem Patch Graft
39.49.22↔	Entfernung eines vaskulären Implantates	39.57.33↔	Plast Reko d V. cava superior m synth Patch Graft
39.49.30↔	Ersatz eines kardialen Conduit	39.57.39↔	Plast Reko von thorakalen Gef m synth Patch Graft, So
39.49.99↔	Sonstige Revision nach vaskulärem Eingriff, sonstige	39.57.40↔	Plast Reko abd Aa m synth Patch Graft, n.n.bez.
39.51.00↔	Aneurysma-Clipping, n.n.bez.	39.57.41↔	Plast Reko d abd Aort m synthetischem Patch Graft
39.51.11↔	Aneurysma-Clipping intrakraniell	39.57.42↔	Plast Reko d Truncus coeliacus m synth Patch Graft
39.51.99↔	Aneurysma-Clipping, sonstige	39.57.43↔	Plast Reko d A. gastrica m synthetischem Patch Graft
39.52.00↔	Sonstige Korrektur eines Aneurysmas, n.n.bez.	39.57.44↔	Plast Reko d A. hepatica m synthetischem Patch Graft
39.52.10↔	So Korre e Aneur von Blutgefäßen an Kopf u Ha, n.n.bez.	39.57.45↔	Plast Reko d A. lienalis m synthetischem Patch Graft
39.52.11↔	Sonstige Korrektur e Aneur von intrakr Blutgefäßen	39.57.46↔	Plast Reko d A. renalis m synthetischem Patch Graft
39.52.19↔	So Korre e Aneur von Blutgefäßen an Kopf und Ha, So	39.57.47↔	Plast Reko d A. mesenterica m synth Patch Graft
39.52.20↔	Sonstige Korrektur eines Aneurysmas der Aorta, n.n.bez.	39.57.48↔	Plast Reko d A. iliaca m synthetischem Patch Graft
39.52.21↔	S offn Chr Krr Aneur d Art ascndns,d Artbnbgs u d thr Art	39.57.49↔	Plast Reko abd Aa m synthetischem Patch Graft, So
39.52.22↔	Sonstige offen Chir Korrektur eines Aneur der Aort abd	39.57.50↔	Plast Reko abd Venen m synth Patch Graft, n.n.bez.
39.52.29↔	Sonstige Korrektur eines Aneurysmas der Aorta, sonstige	39.57.51↔	Plast Reko d V. cava inferior m synth Patch Graft
39.52.99↔	Sonstige Korrektur eines Aneurysmas, sonstige	39.57.52↔	Plast Reko d V. iliaca m synthetischem Patch Graft
39.54.00↔	Re-entry Operation, n.n.bez.	39.57.59↔	Plast Reko abd Venen m synthetischem Patch Graft, So
39.54.10↔	Re-entry Operation, thorakale Aorta	39.57.60↔	Plst Rk v Gf d unt Extrem m synth Ptch Grft, n.n.bz.
39.54.20↔	Re-entry Operation, Aorta abdominalis	39.57.61↔	Plast Reko von Aa d unteren Extrem m synth Patch Graft
39.54.99↔	Re-entry Operation, sonstige	39.57.62↔	Plast Reko d V. fem und V.poplitea m synth Patch Graft
39.55↔	Reimplantation eines abgerierten Nierengefäßes	39.57.63↔	Plst Rk v snst tief Vv d unt Extrem m synth Ptch Grft
39.56.00↔	Plast Rekonstruktion e Blgef m GewPatch, n.n.bez.	39.57.64↔	Plst Rk v obrfl Vv d Obsrchnkl m synth Ptch Grft
39.56.10↔	Plast Reko von Gef an Kopf u Ha m GewPatch, n.n.bez.	39.57.69↔	Plast Reko v Gef d unt Extrem m synth Patch Graft, So
39.56.11↔	Plastische Rekonstruktion von intrakr Gef m GewPatch	39.57.99↔	Plast Reko m synthetischem Patch Graft, sonstige
39.56.12↔	Plastische Rekonstruktion der V. jugularis mit Gewebe-Patch	39.58↔	Plast Rekonstruktion e Blgef m Patch Graft n.n.bez.
39.56.19↔	Plast Reko von Gef an Kopf und Ha m GewPatch, So	39.59.00↔	Sonstige plastische Rekonstruktion eines Gefäßes, n.n.bez.
39.56.20↔	Plast Reko von Gef d ob Extrem m GewPatch, n.n.bez.	39.59.10↔	Transposition von Arterien, n.n.bez.
39.56.21↔	Plast Rekonstruktion von Aa d ob Extrem m GewPatch	39.59.11↔	Transposition der extrakraniellen A. vertebralis
39.56.22↔	Plst Rk d V. sbcl, V. axill u V. brchiocphlc m GwPtch	39.59.12↔	Transposition von sonstigen extrk Aa an Kopf und Hals
39.56.23↔	Plast Reko v sonst tief Venen d ob Extrem m GewPatch	39.59.13↔	Transposition von Arterien der oberen Extremität
39.56.29↔	Plast Reko von Gef d ob Extrem m GewPatch, sonstige	39.59.14↔	Transposition von thorakalen Arterien
39.56.30↔	Plast Reko von thorakalen Gef m GewPatch, n.n.bez.	39.59.15↔	Transposition der A. gastrica, A. hepatica und A. lienalis
39.56.31↔	Plastische Rekonstruktion der thorak Aorta mit Gewebe-Patch	39.59.16↔	Transposition der A. renalis

39.59.17↔	Transposition der A. mesenterica	39.72.39↔	Perktranslum Emb e Gefmi d Mikrok Verw v merh Mikrkath
39.59.18↔	Transposition sonstiger viszeraler Arterien	39.72.99↔	Endovask Plast Reko o Okkl von Gef a Kopf und Ha, So
39.59.19↔	Transposition der A. iliaca	39.73.00↔	Endovask Implant e Graft an d thor Aort, n.n.bez.
39.59.20↔	Transposition von sonstigen abdominalen Arterien	39.73.10↔	Endvsk Implnt e Grfts i d Art thrcc, oh Fnstr o Seitn
39.59.21↔	Transposition von Arterien der unteren Extremität	39.73.11↔	Endvsk Implnt e Grfts i d Art thrcc, m Fnstr o Seitn
39.59.29↔	Transposition von Arterien, sonstige	39.73.20↔	Endovask Implant e Grafts i d Aort thoracoabdominalis
39.59.30↔	Sonstige Plast Reko von Gef an Kopf und Ha, n.n.bez.	39.73.99↔	Endovask Implant e Graft an d thorakalen Aort, So
39.59.31↔	Sonstige plastische Rekonstruktion e intrakr Gefässes	39.79.00↔	So endovask Korr (von Aneur) an sonst Gef, n.n.bez.
39.59.32↔	Sonstige Plast Rekonstruktion d extrk A. vertebralis	39.79.10↔	Endovask Implant e Grafts an sonstigen Gef, n.n.bez.
39.59.33↔	So Plast Reko von extrk Aa an Kopf und Ha, So	39.79.11↔	Endovaskuläre Implantation eines Grafts an Viszeralgefäßen
39.59.34↔	Sonstige plastische Rekonstruktion der V. jugularis	39.79.12↔	Endovaskuläre Implantation e Grafts an Gefäßen des Beckens
39.59.39↔	Sonstige Plast Reko von Gef an Kopf und Ha, sonstige	39.79.13↔	Endovaskuläre Implantation e Grafts an abdominalen Gefäßen
39.59.40↔	Sonstige Plast Reko von Gef d ob Extrem, n.n.bez.	39.79.19↔	Endovask Implant e Grafts an sonstigen Gef, sonstige
39.59.41↔	Sonstige plastische Rekonstruktion von Aa d ob Extrem	39.79.20↔	CoilEmb oder Verschluss von sonstigen Gef, n.n.bez.
39.59.42↔	S Plst Rk d V. sbcl, V. axll u V. brchiocphlc	39.79.21↔	CoilEmb oder Verschluss von Gefäßen d oberen Extrem
39.59.48↔	So Plast Reko von sonstigen tiefen Venen d ob Extrem	39.79.22↔	Coil-Embolisation oder -Verschluss der Aorta
39.59.49↔	Sonstige Plast Reko von Gef d ob Extrem, sonstige	39.79.23↔	Coil-Embolisation o -Verschluss des Ductus arteriosus apertus
39.59.50↔	Sonstige Plast Reko von thorakalen Gef, n.n.bez.	39.79.24↔	Coil-Embolisation oder -Verschluss von thorakalen Gefäßen
39.59.51↔	Sonstige plastische Rekonstruktion der thorakalen Aorta	39.79.25↔	Coil-Embolisation oder -Verschluss von viszeralen Gefäßen
39.59.52↔	Sonstige plastische Rekonstruktion der A. pulmonalis	39.79.26↔	Coil-Embolisation oder -Verschluss von abdominalen Gefäßen
39.59.53↔	Sonstige Plast Reko von thorakalen Aa, sonstige	39.79.27↔	CoilEmb oder Verschluss von Gefäßen d unteren Extrem
39.59.54↔	Sonstige plastische Rekonstruktion der V. pulmonalis	39.79.28↔	Coil-Embolisation oder -Verschluss von spinalen Gefäßen
39.59.55↔	Sonstige plastische Rekonstruktion der V. cava superior	39.79.29↔	CoilEmb oder Verschluss von sonstigen Gef, sonstige
39.59.59↔	Sonstige Plast Reko von thorakalen Gef, sonstige	39.79.30↔	Sel Emb m emb Flüssigk von sonstigen Gef, n.n.bez.
39.59.60↔	Sonstige Plast Rekonstruktion von abd Aa, n.n.bez.	39.79.31↔	Selektive Emb mit emb Flüssigk von Gef d oberen Extrem
39.59.61↔	Sonstige plastische Rekonstruktion der abdominalen Aorta	39.79.32↔	Selektive Emb mit embolisierenden Flüssigkeiten d Aort
39.59.62↔	Sonstige plastische Rekonstruktion des Truncus coeliacus	39.79.33↔	Selektive Emb mit emb Flüssigk d Duct arterios apertus
39.59.63↔	Sonstige plastische Rekonstruktion der A. gastrica	39.79.34↔	Selektive Emb mit emb Flüssigk von thorakalen Gefäßen
39.59.64↔	Sonstige plastische Rekonstruktion A. hepatica	39.79.35↔	Selektive Emb mit emb Flüssigk von viszeralen Gefäßen
39.59.65↔	Sonstige plastische Rekonstruktion der A. lienalis	39.79.36↔	Selektive Emb mit emb Flüssigkeiten von abd Gefäßen
39.59.66↔	Sonstige plastische Rekonstruktion der A. renalis	39.79.37↔	Selektive Emb m emb Flüssigk von Gef d unteren Extrem
39.59.67↔	Sonstige plastische Rekonstruktion der A. mesenterica	39.79.38↔	Selektive Emb mit emb Flüssigk von spinalen Gefäßen
39.59.68↔	Sonstige plastische Rekonstruktion der A. iliaca	39.79.39↔	Sel Emb m emb Flüssigk von sonstigen Gef, sonstige
39.59.69↔	Sonstige Plast Rekonstruktion von abd Aa, sonstige	39.79.40↔	Sel Emb m ablösb Ballons von sonstigen Gef, n.n.bez.
39.59.70↔	Sonstige Plast Rekonstruktion von abd Venen, n.n.bez.	39.79.41↔	Selektive Emb m ablösb Ballons von Gef d oberen Extrem
39.59.71↔	Sonstige plastische Rekonstruktion der V. cava inferior	39.79.42↔	Selektive Embolisation mit ablösbaren Ballons der Aorta
39.59.72↔	Sonstige plastische Rekonstruktion der V. iliaca	39.79.43↔	Selektive Emb m ablösb Ballons d Duct arterios apertus
39.59.79↔	Sonstige Plast Rekonstruktion von abd Venen, sonstige	39.79.44↔	Selektive Emb mit ablösb Ballons von thorakalen Gef
39.59.80↔	Sonstige Plast Reko von Gef d unteren Extrem, n.n.bez.	39.79.45↔	Selektive Emb mit ablösb Ballons von viszeralen Gef
39.59.81↔	Sonstige Plast Rekonstruktion von Aa d unteren Extrem	39.79.46↔	Selektive Emb mit ablösb Ballons von abd Gefäßen
39.59.82↔	Sonstige plastische Rekonstruktion der V. femoralis	39.79.47↔	Selektive Emb mit ablösb Ballons von spinalen Gefäßen
39.59.83↔	Sonstige plastische Rekonstruktion der V. poplitea	39.79.48↔	Sel Emb m ablösb Ballons von Gef d unteren Extrem
39.59.88↔	So Plast Reko von sonst tiefen Venen d unteren Extrem	39.79.49↔	Sel Emb m ablösb Ballons von sonstigen Gef, sonstige
39.59.89↔	Sonstige Plast Reko von Gef d unteren Extrem, sonstige	39.79.50↔	Selektive Emb mit Schirmen von sonstigen Gef, n.n.bez.
39.59.90↔	Sonstige Plast Reko e Gefässes, Venenklappenplastik	39.79.51↔	Selektive Emb mit Schirmen von Gefäßen d oberen Extrem
39.59.99↔	Sonstige plastische Rekonstruktion eines Gefässes, sonstige	39.79.52↔	Selektive Embolisation mit Schirmen der Aorta
39.71.00↔	Endovask Implantation e Grafts in Aort abd, n.n.bez.	39.79.53↔	Selektive Emb mit Schirmen d Duct arterios apertus
39.71.10↔	Endvsk Implnt e Grfts i Art abd,aortoil,oh Fnstr o Seitn	39.79.54↔	Selektive Embolisation mit Schirmen von thorakalen Gefäßen
39.71.11↔	Endvsk Implnt e Grfts i Art abd,aortoil,m Fnstr o Seitn	39.79.55↔	Selektive Embolisation mit Schirmen von viszeralen Gefäßen
39.71.12↔	Endvsk Imp Grfts i Art abd,Bfprt,aortb,oh Fnstr o Seitn	39.79.56↔	Selektive Embolisation mit Schirmen von abdominalen Gefäßen
39.71.13↔	Endvsk Imp Grfts i Art abd,Bfprt,aortb,m Fnstr o Seitn	39.79.57↔	Selektive Emb mit Schirmen von Gef d unteren Extrem
39.71.99↔	Endovask Implantation e Grafts in Aort abd, sonstige	39.79.58↔	Selektive Embolisation mit Schirmen von spinalen Gefäßen
39.72.00↔	Endovask Plast Reko o Okkl v Gef a Kopf u Ha, n.n.bez.	39.79.59↔	Selektive Emb mit Schirmen von sonstigen Gef, sonstige
39.72.10↔	Selektive Embolisation von intrakraniellen Gefäßen, n.n.bez.	39.79.60↔	Selektive Emb m Partikeln von sonstigen Gef, n.n.bez.
39.72.11↔	Selektive Emb von intrakr Gef m Partikeln oder Metasp	39.79.61↔	Selektive Emb mit Partikeln von Gef d oberen Extrem
39.72.12↔	SI Emb v intrkr Gf m emb Flüssgk, ablösb Blins o Schrmn	39.79.62↔	Selektive Embolisation mit Partikeln der Aorta
39.72.13↔	Sel Emb von intrakr Gef d Stents als FlowDiverter	39.79.63↔	Selektive Emb mit Partikeln d Duct arterios apertus
39.72.14↔	Selektive Emb von intrakr Gef mit adhäsivem Embolisat	39.79.64↔	Selektive Embolisation mit Partikeln von thorakalen Gefäßen
39.72.19↔	Selektive Embolisation von intrakraniellen Gefäßen, sonstige	39.79.65↔	Selektive Embolisation mit Partikeln von viszeralen Gefäßen
39.72.20↔	Sel Emb von extrk Gef d Kopfes und d Halses, n.n.bez.	39.79.66↔	Selektive Embolisation mit Partikeln von abdominalen Gefäßen
39.72.21↔	Sel Emb v extrk Gef d Kopfes u d Halses m Part o Metasp	39.79.67↔	Selektive Emb mit Partikeln von Gef d unteren Extrem
39.72.22↔	SI Emb v extrk Gf d Kpfs u d Hlss m emb Flüs, abl Blins o Sch	39.79.68↔	Selektive Embolisation mit Partikeln von spinalen Gefäßen
39.72.24↔	SI Emb v extrk Gf d Kpfs u d Hlss m adhäsivm Emblist	39.79.69↔	Selektive Emb m Partikeln von sonstigen Gef, sonstige
39.72.29↔	Sel Emb von extrk Gef d Kopfes und d Halses, sonstige	39.79.70↔	Kthtrch Vrschl v A mtt Lsr, snst Gf, n.n.bz.
39.72.30↔	Perkutantransluminale Emb e Gefmi d Mikrok, n.n.bez.	39.79.71↔	Kathetertech Verschluss mitt Laser, an Aa d ob Extrem
39.72.31↔	Perktranslum Emb e Gefmi d Mikrok Verw v ein Mikrkath	39.79.72↔	Kathetertechnischer Verschluss mittels Laser, an der Aorta
39.72.32↔	Perktranslum Emb e Gefmi d Mikrok Verw v 2 Mikrkath	39.79.74↔	Kathetertech Verschluss mitt Laser, an thorakalen Gef
39.72.33↔	Perktranslum Emb e Gefmi d Mikrok Verw v 3 Mikrkath	39.79.75↔	Kathetertech Verschl mitt Laser, an Gef d unt Extrem
39.72.34↔	Perktranslum Emb e Gefmi d Mikrok Verw v 4 Mikrkath	39.79.76↔	Kathetertech Verschluss mitt Laser, an viszeralen Gef
39.72.35↔	Perktranslum Emb e Gefmi d Mikrok Verw v funf Mikrkath	39.79.77↔	Kathetertech Verschluss mittels Laser, an abd Gef



39.79.79↔	Kathetertech Verschluss v Aa mitt Laser, sonst Gef, So	40.52.00↔	Radikale Exzision von periaortalen Lymphknoten, n.n.bez.
39.79.80↔	Kthtrtch Vrschl v Aa mitt Rdfiof q snst Gf, n.n.bez.	40.52.10↔	Rd Exz v rtrprtn(praort,prk)ju plvnn Lk als slbst Engr
39.79.81↔	Kathetertech Verschluss mitt Radiofq an Aa d ob Extrem	40.52.11↔	Rd Exz v rtrprtn(praort,prk)ju plvnn Lk i Rhmn e and Engr
39.79.82↔	Kathetertech Verschluss mitt Radiofrequenz an d Aort	40.52.99↔	Radikale Exzision von periaortalen Lymphknoten, sonstige
39.79.84↔	Kathetertech Verschluss mitt Radiofq an thorakalen Gef	40.53.00↔	Radikale Exzision von iliakalen Lymphknoten, n.n.bez.
39.79.85↔	Kathetertech Verschl mitt Radiofq an Gef d unt Extrem	40.53.10↔	Radikale Exz von iliakalen Lk als selbständiger Eingr
39.79.86↔	Kathetertech Verschluss mitt Radiofq an viszeralen Gef	40.53.11↔	Radikale Exz von iliakalen Lk i Rahmen e and Eingr
39.79.87↔	Kathetertech Verschluss mitt Radiofrequenz an abd Gef	40.53.99↔	Radikale Exzision von iliakalen Lymphknoten, sonstige
39.79.89↔	Kathetertech Verschluss mitt Radiofq an sonst Gef, So	40.54.00↔	Radikale Exzision der Leistengegend, n.n.bez.
39.79.99↔	So endovask Korr (von Aneur) an sonstigen Gef, So	40.54.10↔	Radikale Exzision der Leistengegend als selbständiger Eingriff
39.8x.00↔	Op a Glom carot, Sin caroticus u and Paraggl, n.n.bez.	40.54.11↔	Radikale Exz d Leistengegend im Rahmen e and Eingr
39.8x.10↔	Exploration des Glomus caroticum und anderer Paraganglien	40.54.99↔	Radikale Exzision der Leistengegend, sonstige
39.8x.11↔	Exzision des Glomus caroticum und anderer Paraganglien	40.59.00↔	Radikale Exzision anderer Lymphknoten, n.n.bez.
39.8x.20↔	Implnt o Erstz e Implsgnrts z Aktivierng d Brflxs	40.59.10↔	Radikale Exz and Lk als selbständiger Eingr, n.n.bez.
39.8x.21↔	Rv (h Wchs) e Implsgnrts z Aktivierng d Brflxs	40.59.11↔	Radikale Exz mediastinaler Lk als selbständiger Eingr
39.8x.22↔	Entf e Impulsgenerators zur Aktivierung d Baroreflexes	40.59.12↔	Rad Exz peribronchialer Lk als selbständiger Eingr
39.8x.30↔	Implnt o Erstz e (v) Elktrd(n) z Aktivierng d Brflxs	40.59.19↔	Radikale Exz and Lk als selbständiger Eingr, sonstige
39.8x.31↔	Rv (h Wchs) e (v) Elktrd(n) z Aktivierng d Brflxs	40.59.20↔	Radikale Exz and Lk i Rahmen e and Eingr, n.n.bez.
39.8x.32↔	Entf e (v) Elektrod(n) zur Aktivierung d Baroreflexes	40.59.21↔	Radikale Exz mediastinaler Lk i Rahmen e and Eingr
39.8x.99↔	Op a Glom carot, Sin caroticus und and Paraggl, So	40.59.22↔	Radikale Exz peribronchialer Lk i Rahmen e and Eingr
39.91.00↔	Freilegung eines Gefäßes, n.n.bez.	40.59.29↔	Radikale Exz and Lk i Rahmen e and Eingr, sonstige
39.91.10↔	Freilegung e Gefäßes zur endovaskulären Intervention	40.59.99↔	Radikale Exzision anderer Lymphknoten, sonstige
39.91.99↔	Freilegung eines Gefäßes, sonstige	40.62↔	Fistulierung des Ductus thoracicus
39.99.00↔	Sonstige Operationen an Blutgefässen, n.n.bez.	40.63↔	Verschluss einer Fistel des Ductus thoracicus
39.99.10↔	Aortopexie	40.64↔	Ligatur des Ductus thoracicus
39.99.20↔	Operationen bei kongenitalen Gefäßanomalien, n.n.bez.	40.69↔	Sonstige Operationen am Ductus thoracicus
39.99.21↔	Op b kngntlr Anmie d Artnsthms(Stns) o b untrbr Artbnbn	40.9x.00↔	Sonstige Operationen an lymphatischen Strukturen, n.n.bez.
39.99.22↔	Op b kong Anom d A. o V. pulmonalis o b A. lusoria	40.9x.10↔	Anastomose zur Beseitigung eines Lymphödems
39.99.23↔	Operationen bei kongenitalen Anomalien der V. cava	40.9x.20↔	Inzision einer Lymphozele
39.99.24↔	Op b kong Kollateralgefäßen und Unifokalisierung	40.9x.30↔	Drainage eines Lymphödems
39.99.30↔	Kathinterv Verschluss d Duct arterios Botalli, n.n.bez	40.9x.40↔	Therapeutische perkutane Punktion einer Lymphozele
39.99.31↔	Kathinterv Verschluss d Duct arterios Botalli, m Coil	40.9x.99↔	Sonstige Operationen an lymphatischen Strukturen, sonstige
39.99.32↔	Kthntv Vrschl d Dct artrios Btll, m AmpltzDctOcldr	41.00.00↔	Transplantation von Knochenmark Stammzellen n.n.bez.
39.99.38↔	Kathinterv Verschluss d Duct arterios Botalli, So	41.00.05↔	Transplantation von Knochenmarkstammzellen, Fremdbezug
39.99.39↔	Operationen bei sonstigen kongenitalen Gefäßanomalien	41.00.09↔	Sonstige Transplantation von Knochenmark Stammzellen
39.99.99↔	Sonstige Operationen an Blutgefässen, sonstige	41.00.11↔	Tx v Kmrk Stzl,Stzlb n erf Tx v hämtp Stzl,oh lvtAfb
40.3x.00↔	Exzision von regionalen Lymphknoten, n.n.bez.	41.00.18↔	Tx v Kmrk Stzl,Stzlb n erf Tx v hämtp Stzl,n lvtAfb
40.3x.09↔	Exzision von regionalen Lymphknoten, sonstige	41.01.01↔	Tx von Knochmark Stammz, autolog, oh lvtroAufb
40.3x.10↔	Regionale Lymphadenektomie als selbständ Eingriff, n.n.bez.	41.02.11↔	Tx v Kmrk Stzl,allg,NHLAdnt,n lvtAfb b Dff i1Antgn,vrw Spnd
40.3x.11↔	Regionale Lymphadenektomie als selbständiger Eingriff, zervikal	41.02.12↔	Tx v Kmrk Stzl,allg,NHLAdnt,n lvtAfb Dff i2-3Ag(hpid),vrw Sp
40.3x.12↔	Regionale Lymphadenektomie als selbständiger Eingriff, axillär	41.02.21↔	Tx v Knchmrk Stmmz,allg,NHLAdnt,n lvtAfb,Nvrw Spnd
40.3x.13↔	Rg Lymphkt als slbst Engr,praort,plvn,obtrtrsch o Iliakl	41.02.31↔	Tx v Knchmrk Stmmz, allg, HLAdnt, n lvtAfb, vrw Spnd
40.3x.14↔	Reg Lymphekt als selbst Eingr, inguinal, offen chir	41.02.41↔	Tx v Knchmrk Stmmz, allg, HLAdnt, n lvtAfb, Nvrw Spnd
40.3x.15↔	Reg Lymphekt als selbst Eingr, inguinale, laparask	41.03.01↔	Tx v Knchmrk Stmmz, allg, NHLAdnt, oh lvtAfb, vrw Spnd
40.3x.16↔	Reg Lymphekt als selbst Eingr, mediast und peribr	41.03.11↔	Tx v Knchmrk Stmmz,allg,NHLAdnt,oh lvtAfb,Nvrw Spnd
40.3x.19↔	Regionale Lymphadenektomie als selbständ Eingriff, sonst	41.03.21↔	Tx v Knchmrk Stmmz, allg, HLAdnt, oh lvtAfb, vrw Spnd
40.3x.20↔	Regionale Lymphekt i Rahmen e and Eingr, n.n.bez.	41.03.31↔	Tx v Knchmrk Stmmz, allg, HLAdnt, oh lvtAfb, Nvrw Spnd
40.3x.21↔	Regionale Lymphekt i Rahmen e and Eingr, zervikal	41.04.01↔	Autol hämatop Stammztx, oh ivitroAufb
40.3x.22↔	Regionale Lymphekt i Rahmen e and Eingr, axillär	41.05.01↔	Allg hämtp Stmmztx, NHLAdnt, oh ivt Afb, vrw Spnd
40.3x.23↔	Rg Lymphkt i Rhmn e and Engr, praort, plvn o Iliakl	41.05.11↔	Allg hämtp Stmmztx, NHLAdnt, oh ivt Afb, Nvrw Spnd
40.3x.24↔	Regionale Lymphekt i Rahmen e and Eingr, obturatorisch	41.05.21↔	Allg hämtp Stmmztx, HLAdnt, oh ivt Afb, vrw Spnd
40.3x.25↔	Regionale Lymphekt i Rahmen e and Eingr, inguinale	41.05.31↔	Allg hämtp Stmmztx, HLAdnt, oh ivtAfb, Nvrw Spnd
40.3x.26↔	Reg Lymphekt i Rahmen e and Eingr, mediast und peribr	41.05.41↔	Allg periph hämatop Stammz, Ni HLAident, Fremdbezug
40.3x.29↔	Regionale Lymphekt i Rahmen e and Eingr, sonstige	41.05.51↔	Allg periph hämatop Stammz, HLAident, Fremdbezug
40.40↔	Radikale Neck dissection, n.n.bez.	41.06.00↔	Nabelschnurblut-Stammzell-Transplantation, n.n.bez.
40.41.00↔	Radikale unilaterale Neck dissection, n.n.bez.	41.06.01↔	Transfus v Nabelschnurblutstammzellen allogen unverwandt
40.41.10↔	Sel (funkt) Neck dissec, supraomohyoid (Reg III)	41.06.02↔	Transfusion von Nabelschnurblutstammzellen autogen
40.41.11↔	Selektive (funktionelle) Neck dissection, lateral (Region II-IV)	41.06.03↔	Transfusion von Nabelschnurblutstammzellen allogen verwandt
40.41.12↔	Sel (funkt) Neck dissec, anterolateral (Reg IIV)	41.06.04↔	Transfus v Nabelschnurblutstammzellen, allogen, Fremdbezug
40.41.13↔	Sel (funkt) Neck dissec, posterolateral (Reg IIIV)	41.07.01↔	Autol hämatop Stammztx, na ivitroAufb
40.41.14↔	Selektive (funktionelle) Neck dissection, central (Region VI)	41.07.02↔	Atl hämtp Stmmztx, Stmmzllsprrt n Chmthrpie
40.41.20↔	Radikale Neck dissection (inkl. modifiziert)	41.08.01↔	Allg hämtp Stmmztx,NHLAdnt,n ivtAfb b Dff i1Antgn,vrw Spnd
40.41.21↔	Extended Neck dissection	41.08.02↔	Allg hämtp Stmmztx,NHLAdnt,n ivtAfb b Dff i23Antg,vrw Spnd
40.41.99↔	Radikale unilaterale Neck dissection, sonstige	41.08.11↔	Allg hämtp Stmmztx, NHLAdnt, n ivtAfb, Nvrw Spnd
40.42↔	Radikale bilaterale Neck dissection	41.08.21↔	Allg hämtp Stmmztx, HLAdnt, n ivtAfb, vrw Spnd
40.50↔	Radikale Exzision von Lymphknoten, n.n.bez.	41.08.31↔	Allg hämtp Stmmztx, HLAdnt, n ivtAfb, Nvrw Spnd
40.51.00↔	Radikale Exzision von axillären Lymphknoten, n.n.bez.	41.09.01↔	Tx von Knochmark Stammz, autolog, na lvtroAufb
40.51.10↔	Radikale Exz von axillären Lk als selbständiger Eingr	41.2↔	Splenotomie
40.51.11↔	Radikale Exz von axillären Lk i Rahmen e and Eingr	41.33↔	Offene Milzbiopsie
40.51.99↔	Radikale Exzision von axillären Lymphknoten, sonstige	41.41↔	Marsupialisation einer Milzzyste

41.42.00↔	Exz oder Destr von Läsion oder Gewebe d Milz, n.n.bez.	42.81.50↔	Enstz u Wchs e slbpx Prth (prm Tb) i D Ösphgs, offn chr
41.42.10↔	Exzision von Läsion oder Gewebe der Milz	42.81.51↔	Etz u Wh v 2 slbpx Prt (prm Tb) i D Öspgs, off chr
41.42.20↔	Destruktion von Läsion oder Gewebe der Milz	42.81.52↔	Etz u Wh v >2 slbpx Prt (prm Tb) i D Öspgs, off chr
41.42.99↔	Exz oder Destr von Läsion oder Gewebe d Milz, sonstige	42.81.60↔	Enstz u Wchs e slbpx Prth (prm Tb) i D Ösphgs, lprsk
41.43↔	Partielle Splenektomie	42.81.61↔	Enstz u Wchs v 2 slbpx Prth (prm Tb) i D Ösphgs, lprsk
41.5↔	Totale Splenektomie	42.81.62↔	Etz u Wh v >2 slbpx Prt (prm Tb) i D Öspgs, Lsk
41.93↔	Exzision einer akzessorischen Milz	42.82↔	Naht einer Ösophagus-Verletzung
41.94↔	Milztransplantation	42.83↔	Verschluss einer Ösophagostomie
41.95.00↔	Plastische Rekonstruktion an der Milz, n.n.bez.	42.85↔	Plastische Rekonstruktion an einer Ösophagusstenose
41.95.10↔	Plastische Rekonstruktion an der Milz, Naht	42.87↔	Sonstiges Transplantat am Ösophagus
41.95.99↔	Plastische Rekonstruktion an der Milz, sonstige	42.88.00↔	Entfernung von Prothesen aus dem Ösophagus, n.n.bez.
41.99↔	Sonstige Operationen an der Milz	42.88.11↔	Entfernung von Prothesen aus dem Ösophagus, offen chirurg
42.01↔	Inzision einer Ösophagealmembran	42.88.12↔	Entfernung von Prothesen aus dem Ösophagus, laparoskopisch
42.09.00↔	Andere Inzision am Ösophagus, n.n.bez.	42.88.99↔	Entfernung von Prothesen aus dem Ösophagus, sonstige
42.09.11↔	Andere Inzision am Ösophagus, offen chirurgisch	42.89↔	Sonstige Rekonstruktion am Ösophagus
42.09.12↔	Andere Inzision am Ösophagus, laparoskopisch	42.91↔	Ligatur von Ösophagusvarizen
42.09.99↔	Andere Inzision am Ösophagus, sonstige	42.99.00↔	Sonstige Operation am Ösophagus, n.n.bez.
42.10↔	Ösophagostomie, n.n.bez.	42.99.10↔	Sonst Op am Ösophagus, Sperroperation am Ösophagus
42.11↔	Zervikale Ösophagostomie	42.99.99↔	Sonstige Operation am Ösophagus, sonstige
42.12↔	Exteriorisation einer ösophagealen Tasche	43.0↔	Gastrotomie
42.19↔	Sonstige Fistulisierung des Ösophagus nach aussen	43.3↔	Pyloromyotomie
42.21↔	Operative Ösophagoskopie durch Inzision	43.42↔	Lokale Exzision von anderer Läsion oder Gewebe am Magen
42.25↔	Offene Biopsie am Ösophagus	43.49↔	Sonstige Destruktion von Läsion oder Gewebe am Magen
42.31↔	Lokale Exzision eines Ösophagus-Divertikels	43.5↔	Partielle Gastrektomie mit Anastomose zum Ösophagus
42.32↔	Lokale Exzision von and Läsion oder Gewebe aus Ösophagus	43.6x.00↔	Partielle Gastrektomie m Anastom zum Duodenum, n.n.bez.
42.39↔	Sonst Destruktion von Läsion oder Gewebe aus Ösophagus	43.6x.10↔	Pylorusresektion mit Anastomose zum Duodenum
42.40↔	Ösophagektomie, n.n.bez.	43.6x.20↔	Billroth I
42.41.00↔	Partielle Ösophagektomie, n.n.bez.	43.6x.99↔	Partielle Gastrektomie m Anastom zum Duodenum, sonst
42.41.10↔	Partielle Ösophagektomie oh Wiederherstellung der Kontinuität	43.7x.00↔	Partielle Gastrektomie mit Anastomose zum Jejunum, n.n.bez.
42.41.20↔	Partielle Ösophagektomie mit Wiederherstellung der Kontinuität	43.7x.10↔	Partielle Gastrekt (2/3Resektion) mit Anast zum Jejun
42.41.99↔	Partielle Ösophagektomie, sonstige	43.7x.20↔	Partielle Gastrekt (4/5Resektion) mit Anast zum Jejun
42.42.00↔	Totale Ösophagektomie, n.n.bez.	43.7x.99↔	Partielle Gastrektomie mit Anastomose zum Jejunum, sonstige
42.42.10↔	Totale Ösophagektomie, ohne Wiederherstellung der Kontinuität	43.81↔	Partielle Gastrektomie mit Dünndarmtransposition
42.42.20↔	Tot Ösophagektomie, m Wiedhst d Kont, transmediastinal	43.89.00↔	Sonstige partielle Gastrektomie, n.n.bez.
42.42.21↔	Tot Ösophagektomie, m Wiedhst d Kont, thorakoabdominal	43.89.10↔	Segmentresektion des Magens
42.42.29↔	Tot Ösophagektomie, m Wiedhst d Kont, So Zugang	43.89.20↔	Bipank Diversion des Magens nach Scopinaro, offen chir
42.42.99↔	Totale Ösophagektomie, sonstige	43.89.21↔	Bipank Divers d Magens nach Scopinaro, laparoskopisch
42.51.00↔	Intrathorakale Ösophagoösophagostomie, n.n.bez.	43.89.30↔	Bipank Divers d Magens mit DuodenalSwitch, offen chir
42.51.10↔	Intrthr Ösophst,Rk d Ösophpas b Atrsie u Vers kng ösoph Fstl	43.89.31↔	Bipank Divers d Magens mit DuodSwitch, laparoskopisch
42.51.99↔	Intrathorakale Ösophagoösophagostomie, sonstige	43.89.40↔	Sleeve resection, offen chirurgisch
42.52↔	Intrathorakale Ösophagogastronomie	43.89.41↔	Sleeve resection, laparoskopisch
42.53↔	Intrathor Ösophagusanastomose mit Intpos von Dünnd	43.89.50↔	DuodSwitch na Sleeve res (Zweiteingriff), offen chir
42.54↔	Sonstige intrathorakale Ösophagoenterostomie	43.89.51↔	DuodSwitch na Sleeve res (Zweiteingriff), laparask
42.55↔	Intrathor Ösophagusanastomose mit Intpos von Dickd	43.89.90↔	Sonstige atypische partielle Gastrektomie
42.56↔	Sonstige intrathorakale Ösophagokolostomie	43.89.99↔	Sonstige partielle Gastrektomie, sonstige
42.58↔	Intrathorakale Ösophagusanastomose mit anderer Interposition	43.91↔	Totale Gastrektomie mit intestinaler Interposition
42.59↔	Sonstige intrathorakale Ösophagusanastomose	43.99↔	Sonstige totale Gastrektomie
42.61↔	Prästernale Ösophagoösophagostomie	44.00↔	Vagotomie, n.n.bez.
42.62↔	Prästernale Ösophagogastronomie	44.01↔	Trunkuläre Vagotomie
42.63↔	Prästernale Ösophagusanastomose m Interposit von Dünndarm	44.02↔	Superselektive Vagotomie
42.64↔	Sonstige prästernale Ösophagoenterostomie	44.03↔	Sonstige selektive Vagotomie
42.65↔	Prästernale Ösophagusanastomose m Interposit von Dickdarm	44.11↔	Transabdominale Gastroskopie
42.66↔	Sonstige prästernale Ösophagokolostomie	44.15↔	Offene Biopsie am Magen
42.68↔	Sonstige prästernale Ösophagusanastomose mit Interposition	44.21↔	Dilatation des Pylorus durch Inzision
42.69↔	Sonstige prästernale Ösophagusanastomose	44.29↔	Sonstige Pyloroplastik
42.7x.00↔	Ösophagomyotomie, n.n.bez.	44.31↔	Hoher Magen-Bypass
42.7x.11↔	Ösophagomyotomie, offen chirurgisch	44.38↔	Laparoskopische Gastroenterostomie
42.7x.12↔	Ösophagomyotomie, laparoskopisch	44.39↔	Sonstige Gastroenterostomie
42.7x.21↔	Ösophagomyotomie, pharyngozerikal, offen chirurgisch	44.40↔	Übernähung eines peptischen Ulkus, n.n.bez.
42.7x.22↔	Ösophagomyotomie, pharyngozerikal, laparoskopisch	44.41↔	Übernähung eines Ulcus ventriculi
42.7x.31↔	Ösophago-Gastroomyotomie, offen chirurgisch	44.42↔	Übernähung eines Ulcus duodeni
42.7x.32↔	Ösophago-Gastroomyotomie, laparoskopisch	44.49.00↔	Sonstige Blutstillung in Magen oder Duodenum, n.n.bez.
42.7x.99↔	Ösophagomyotomie, sonstige	44.49.10↔	Sklerosierung von Fundusvarizen, offen chirurgisch
42.81.20↔	Enstz u Wchs v e N slbpx Prth (prm Tb) i D Ösphgs, offn chr	44.49.11↔	Sklerosierung von Fundusvarizen, laparoskopisch
42.81.21↔	Enstz u Wchs v2N slbpx Prth (prm Tb) i D Ösphgs, offn chr	44.49.20↔	Ligatur von Fundusvarizen, offen chirurgisch
42.81.22↔	Enstz u Wchs v >2N slbpx Prth (prm Tb) i D Ösphgs, offn chr	44.49.21↔	Ligatur von Fundusvarizen, laparoskopisch
42.81.30↔	Etz u Wh v e N slbpx Prt (prm Tb) i D Öspgs, Lsk	44.49.30↔	Sperroperation am Fundus
42.81.31↔	Etz u Wh v 2 N slbpx Prt (prm Tb) i D Öspgs, Lsk	44.49.99↔	Sonstige Blutstillung in Magen oder Duodenum, sonstige
42.81.32↔	Etz u Wh v >2 N slbpx Prt (prm Tb) i D Öspgs, Lsk	44.5x.00↔	Revision einer Magenanastomose, n.n.bez.
42.81.42↔	Etz u Wh v >2 slbpx Prt (prm Tb) i D Öspgs, edk	44.5x.10↔	Revision e Magenanst nach Billroth I und II Operation



44.5x.20↔	Rev e Magen Anast na RouxYO p o m intestinaler Intpos	45.72↔	Zäkumresektion
44.5x.99↔	Revision einer Magenanastomose, sonstige	45.73↔	Hemikolektomie rechts
44.61↔	Naht einer Magenverletzung	45.74↔	Resektion des Colon transversum
44.63.00↔	Verschluss einer anderen Magenfistel, n.n.bez.	45.75↔	Hemikolektomie links
44.63.11↔	Verschluss einer anderen Magenfistel, offen chirurgisch	45.76↔	Sigmoidektomie
44.63.12↔	Verschluss einer anderen Magenfistel, laparoskopisch	45.79.00↔	Sonstige Teilresektion am Dickdarm, n.n.bez.
44.63.99↔	Verschluss einer anderen Magenfistel, sonstige	45.79.10↔	Segmentresektion am Dickdarm
44.64↔	Gastropexie	45.79.11↔	Resektion multipler Dickdarmsegmente
44.65.00↔	Ösophagogastroplastik, n.n.bez.	45.79.12↔	Subtotale Kolektomie
44.65.10↔	Ösophagogastroplastik, Kardioplastik, offen chirurgisch	45.79.20↔	Erweiterte Sigmaresektion
44.65.20↔	Ösophagogastroplastik, (Hemi-)Fundoplikatio, offen chirurgisch	45.79.21↔	Erweiterte Hemikolektomie rechts und links
44.65.30↔	Ösphggstrplstk, Vrt Gstrpl n Msn, ofn chr	45.79.22↔	Erweiterte subtotale Kolonresektion
44.65.99↔	Ösophagogastroplastik, sonstige	45.79.29↔	Sonstige erweiterte Teilresektion am Dickdarm
44.66↔	So Massnmh zur Reko d ösophagogastrischen Spinktfunkt	45.79.99↔	Sonstige Teilresektion am Dickdarm, sonstige
44.67.00↔	Lprsk Mssnmh z Rk d ösphggstrschn Spnktnkt, n.n.bez.	45.8x.00↔	Totale intraabdominelle Kolektomie, n.n.bez.
44.67.10↔	Lsk Msn z Rk d ösphggstrschn Spnktnkt, Krdplstk, Lsk	45.8x.20↔	Totale intraabd Kolektomie, Erw totale Kolektomie
44.67.20↔	Lsk Msn z Rk d ösphggstr Spnktnkt, (Hm)Fndplktio, Lsk	45.8x.30↔	Totale intraabd Kolekt, Erw totale Proktokolektomie
44.67.99↔	Lprsk Mssnmh z Rk d ösphggstrschn Spnktnkt, S	45.8x.99↔	Totale intraabdominelle Kolektomie, sonstige
44.68.00↔	Laparoskopische Gastroplastik, n.n.bez.	45.90↔	Intestinale Anastomose, n.n.bez.
44.68.10↔	Laparask Gastropl, Vert Gastropl na Mason, (laparask)	45.91↔	Dünndarm-Dünndarm-Anastomose
44.68.99↔	Laparoskopische Gastroplastik, sonstige	45.92↔	Anastomose des Dünndarms zum Rektumstumpf
44.69↔	Sonstige Rekonstruktion am Magen	45.93↔	Sonstige Dünndarm-Dickdarm-Anastomose
44.91↔	Offene Ligatur von Magenvarizen	45.94↔	Dickdarm-Dickdarm-Anastomose
44.92↔	Intraoperative Manipulation am Magen	45.95↔	Anastomose zum Anus
44.93↔	Einsetzen eines Magenballons	46.01↔	Exteriorisation des Dünndarms
44.94↔	Entfernen eines Magenballons	46.02↔	Resektion eines exteriorisierten Dünndarmsegments
44.95↔	Laparoskopische restriktive Magenoperation	46.03↔	Exteriorisation des Dickdarms
44.96↔	Laparoskopische Revision von restriktiven Magenoperationen	46.04↔	Resektion eines exteriorisierten Dickdarmsegments
44.97↔	Laparosk Entf von Vorrichtung(en) e Magenrestriktion	46.10↔	Kolostomie, n.n.bez.
44.98↔	(Laparosk) Anp von adjustbar Magrestvorr	46.11↔	Temporäre Kolostomie
44.99.11↔	Bougierung am Magen, offen chirurgisch	46.13↔	Permanente Kolostomie
44.99.12↔	Bougierung am Magen, laparoskopisch	46.14↔	Verzögerte Eröffnung einer Kolostomie
44.99.21↔	Endo-Loop und Clippen am Magen, offen chirurgisch	46.20↔	Ileostomie, n.n.bez.
44.99.22↔	Endo-Loop und Clippen am Magen, laparoskopisch	46.21↔	Temporäre Ileostomie
44.99.31↔	Injektion am Magen, offen chirurgisch	46.22↔	Kontinente Ileostomie
44.99.32↔	Injektion am Magen, laparoskopisch	46.23↔	Sonstige permanente Ileostomie
44.99.41↔	Transgastrale Drainage einer Pankreaszyste, offen chir	46.24↔	Verzögerte Eröffnung einer Ileostomie
44.99.42↔	Transgastrale Drain e Pankreaszyste, laparoskopisch	46.31↔	Verzögerte Eröffnung einer anderen Enterostomie
44.99.51↔	Einl o Wechsel e Ni selbexp Proth a Mag, offen chir	46.33↔	Anlage eines Duodenostomie
44.99.52↔	Einl o Wechsel e Ni selbexp Proth a Mag, laparask	46.34↔	Offen chirurgische Anlage einer Jejunostomie
44.99.61↔	Einl o Wechsel e selbexp Proth a Mag, offen chir	46.39.00↔	Sonstige Enterostomie, n.n.bez.
44.99.62↔	Einl o Wechsel e selbexp Proth a Mag, laparask	46.39.10↔	Sonstige Enterostomie, Anlage einer Bishop-Koop-Anastomose
44.99.71↔	Entfernen einer Prothese aus dem Magen, offen chir	46.39.99↔	Sonstige Enterostomie, sonstige
44.99.72↔	Entfernen einer Prothese aus dem Magen, laparoskopisch	46.40↔	Revision eines intestinalen Stomas, n.n.bez.
44.99.80↔	Implant und Wechsel e Magenschnittm (inkl. Sonden)	46.41.00↔	Revision eines Dünndarm-Stomas, n.n.bez.
44.99.81↔	Revision (ohne Wechsel) e Magenschnittm (inkl. Sonden)	46.41.10↔	Plastische Erweiterung oder Einengung e DünndStomas
44.99.82↔	Entf d Aggregats e Magenschnittmachers (inkl. Sonden)	46.41.11↔	Neueinpflanzung eines Dünndarm-Stomas
44.99.91↔	Sonstige Operationen am Pylorus	46.41.12↔	Abtr des vorverlagerten Teiles eines DünndarmStomas
44.99.99↔	Sonstige Magenoperationen, sonstige	46.41.20↔	Umwandlung eines DünndStomas in ein kontinentes Stoma
45.01↔	Inzision am Duodenum	46.41.99↔	Revision eines Dünndarm-Stomas, sonstige
45.02↔	Sonstige Inzision am Dünndarm	46.42↔	Plastische Rekonstruktion an einer Perikolostomie-Hernie
45.03↔	Inzision am Dickdarm	46.43.00↔	Sonstige Revision eines künstlichen Dickdarmstomas, n.n.bez.
45.11↔	Transabdominale Endoskopie am Dünndarm	46.43.10↔	Plastische Erweiterung oder Einengung eines Kolostomas
45.15↔	Offene Biopsie am Dünndarm	46.43.11↔	Neueinpflanzung eines Kolostomas
45.21↔	Transabdominale Endoskopie an Dickdarm	46.43.12↔	Abtragung des vorverlagerten Teiles eines Kolostomas
45.26↔	Offene Biopsie am Dickdarm	46.43.20↔	Umwandlung eines Kolostomas in ein kontinentes Stoma
45.27↔	Intestinale Biopsie an nicht näher bezeichneter Stelle	46.43.99↔	Sonstige Revision eines künstlichen Dickdarmstomas, sonstige
45.31↔	Sonstige lokale Exzision einer Läsion im Duodenum	46.50↔	Verschluss eines intestinalen Stomas, n.n.bez.
45.32↔	Sonstige Destruktion einer Läsion im Duodenum	46.51.00↔	Verschluss eines Dünndarm-Stomas, n.n.bez.
45.33↔	Lokale Exz von Läsion oder Gewebe im Dünnd, auss Duod	46.51.10↔	Verschluss eines doppelläufigen Dünndarm-Stomas
45.34↔	Sonst Destruktion e Läsion im Dünndarm, ausser Duodenum	46.51.20↔	Verschluss eines endständigen Dünndarm-Stomas
45.49↔	Sonstige Destruktion einer Läsion im Dickdarm	46.51.99↔	Verschluss eines Dünndarm-Stomas, sonstige
45.50↔	Isolation eines Darmsegments, n.n.bez.	46.52.00↔	Verschluss einer Kolostomie, n.n.bez.
45.51↔	Isolation eines Dünndarmsegments	46.52.10↔	Verschluss einer doppelläufigen Kolostomie
45.52↔	Isolation eines Dickdarmsegments	46.52.20↔	Verschluss einer endständigen Kolostomie
45.61↔	Multiple Segmentresektion am Dünndarm	46.52.99↔	Verschluss einer Kolostomie, sonstige
45.62↔	Sonstige Teilresektion am Dünndarm	46.61↔	Fixierung des Dünndarms an der Bauchwand
45.63.00↔	Totalexstirpation des Dünndarms, n.n.bez.	46.62↔	Sonstige Fixierung des Dünndarms
45.63.99↔	Totalexstirpation des Dünndarms, sonstige	46.63↔	Fixierung des Dickdarms an der Bauchwand
45.71↔	Multiple Segmentresektion am Dickdarm	46.64↔	Sonstige Fixierung des Dickdarms

46.71↔	Naht einer Duodenalverletzung	48.76.00↔	Sonstige Rektopexie, n.n.bez.
46.72.11↔	Verschluss einer Duodenalfistel, offen chirurgisch	48.76.10↔	Rektopexie durch Rectotomia posterior
46.72.12↔	Verschluss einer Duodenalfistel, laparoskopisch	48.76.11↔	Extraanale Mukosaresektion (Rehn-Delorme)
46.73↔	Naht einer Dünndarmverletzung, ausgenommen Duodenum	48.76.99↔	Sonstige Rektopexie, sonstige
46.74.11↔	Verschluss einer Dünndfist, ausgen Duod, offen chir	48.79↔	Sonstige Rekonstruktion am Rektum
46.74.12↔	Verschluss e Dünndfist, ausgen Duod, laparoskopisch	48.91↔	Inzision einer Rektumstriktur
46.75↔	Naht einer Dickarmverletzung	48.92↔	Anorektale Myektomie
46.76.11↔	Verschluss einer Dickarmfistel, offen chirurgisch	48.93↔	Verschluss einer perirektalen Fistel
46.76.12↔	Verschluss einer Dickarmfistel, laparoskopisch	49.51↔	Links-laterale anale Sphinkterotomie
46.79.10↔	Naht einer sonstigen Darmverletzung	49.52↔	Posteriore anale Sphinkterotomie
46.79.21↔	Verschluss einer sonstigen Darmfistel, offen chir	49.59↔	Sonstige anale Sphinkterotomie
46.79.22↔	Verschluss einer sonstigen Darmfistel, laparoskopisch	49.74↔	M. gracilis-Transposition bei Analinkontinenz
46.79.30↔	Erweiterungs-und Verschmälerungsplastik am Darm	49.75↔	Implantation oder Revision eines künstlichen Analsphinkters
46.79.31↔	Longitudinale Darmverlängerung nach Bianchi	49.76↔	Entfernen eines künstlichen Analsphinkters
46.79.32↔	Serielle transverse Enteroplastie [STEP]	49.79.00↔	Sonstige Rekonstruktion am Analsphinkter, n.n.bez.
46.79.39↔	Sonstige Darmverlängerung	49.79.10↔	Anteriore Anorektoplastik
46.79.40↔	Anlegen eines Reservoirs, Dünndarm	49.79.11↔	Posteriore sagittale Anorektoplastik
46.79.41↔	Anlegen eines Reservoirs, Dickdarm	49.79.12↔	Erw Pst sgt Anrktpl m Engrffn an Nchbrggn
46.79.50↔	Revision eines Reservoirs, Dünndarm	49.79.13↔	Abdper oder sakroabdominoperineale Durchzugsoperation
46.79.51↔	Revision eines Reservoirs, Dickdarm	49.79.14↔	Anoproktoplastik
46.79.99↔	Sonstige Rekonstruktion am Darm, sonstige	49.79.15↔	Sonstige plastische Rekonstruktion b anorektalen Anom
46.80↔	Intra-abdominale Manipulation am Darm, n.n.bez.	49.79.99↔	Sonstige Rekonstruktion am Analsphinkter, sonstige
46.81↔	Intra-abdominale Manipulation am Dünndarm	50.0↔	Hepatotomie
46.82↔	Intra-abdominale Manipulation am Dickarm	50.12↔	Offene Biopsie an der Leber
46.91↔	Myotomie am Colon sigmoideum	50.21↔	Marsupialisation einer Leberläsion
46.92↔	Myotomie am übrigen Kolon, ausser Sigmoid	50.22.00↔	Partielle Hepatektomie, n.n.bez.
46.93↔	Revision einer Dünndarmanastomose	50.22.10↔	Prt Hptkt, Prk Prt Hptkt (Lk Exz, Endzstnrskti, Keilrs)
46.94↔	Revision einer Dickdarmanastomose	50.22.20↔	Partielle Hepatektomie, Endozystenresektion, offen chirurgisch
46.97.00↔	Darmtransplantation, n.n.bez.	50.22.21↔	Partielle Hepatektomie, Endozystenresektion, laparoskopisch
46.97.10↔	Darmtransplantation, DünndRetx WAHR dess stat Aufn	50.22.30↔	Partielle Hepatektomie, Keilresektion, offen chirurgisch
46.97.99↔	Darmtransplantation, sonstige	50.22.31↔	Partielle Hepatektomie, Keilresektion, laparoskopisch
46.99.41↔	Transduodenale Drain einer Pankreaszyste, offen chir	50.22.40↔	Partielle Hepatektomie, Resektion eines Lebersegments
46.99.42↔	Transduodenale Drain e Pankreaszyste, laparoskopisch	50.22.41↔	Part Hepatekt, Res mehr Ni zusammenhängender Leberseg
47.01↔	Laparoskopische Appendektomie	50.22.42↔	Part Hepatekt, Part Hepatekt zur Transplantation
47.09↔	Sonstige Appendektomie	50.22.99↔	Partielle Hepatektomie, sonstige
47.11↔	Laparoskopische inzidente Appendektomie	50.23↔	Offene Exzision von Läsion oder Gewebe an der Leber
47.19↔	Sonstige inzidente Appendektomie	50.25↔	Laparoskop Exzision von Läsion oder Gewebe an der Leber
47.2↔	Drainage eines Appendixabszesses	50.26↔	Sonstige und Ni näh bez Exz von Läs oder Gew an d Leb
47.91↔	Appendikostomie	50.29.00↔	Sonstige Destruktion einer Läsion der Leber, n.n.bez.
47.92↔	Verschluss einer Appendixfistel	50.29.10↔	Perkutane Destruktion einer Läsion der Leber
47.99↔	Sonstige Operationen an der Appendix	50.29.99↔	Sonstige Destruktion einer Läsion der Leber, sonstige
48.0↔	Proktotomie	50.3x.00↔	Lobektomie der Leber, n.n.bez.
48.1↔	Proktostomie	50.3x.01↔	Lobekt / Hemihepekt / Res mehr Leberseg, auss zur Tx
48.21↔	Transabdominale Rektosigmoidoskopie	50.3x.08↔	Sgmntsrktion, S o n.n.bz. Ant Lbrsrktion, auss z Tx
48.25↔	Offene Biopsie am Rektum	50.3x.11↔	Lbkt / Hmhptk / Rs mhr Lbrsg, z Lbndrgnsprnd
48.26↔	Biopsie am Perirektalgewebe	50.3x.18↔	So o n.n.bez. Anat Leberresektion, zur Transplantation
48.41↔	Submuköse Rektumresektion nach Soave	50.4x.00↔	Totale Hepatektomie, n.n.bez.
48.49↔	Sonstige Rektumresektion mit Durchzugsverfahren	50.4x.99↔	Totale Hepatektomie, sonstige
48.5x.00↔	Abdominoperineale Rektumresektion, n.n.bez.	50.51.00↔	Auxiliäre Lebertransplantation, n.n.bez.
48.5x.10↔	Abdper, absakr und (sakro) perineale Rektumresektion	50.51.10↔	Aux LebRetx während dess stationären Aufn
48.5x.11↔	Erweiterte Abdper und abdominosakrale Rektumresektion	50.51.99↔	Auxiliäre Lebertransplantation, sonstige
48.5x.99↔	Abdominoperineale Rektumresektion, sonstige	50.59.00↔	Sonstige Lebertransplantation, n.n.bez.
48.61↔	Transsakrale Rektosigmoidektomie	50.59.10↔	Lebertransplantation, gesamtes Organ
48.62↔	Anteriore Rektumresektion mit gleichzeitiger Kolostomie	50.59.11↔	Lebertransplantation, Split-Leber
48.63.00↔	Sonstige anteriore Rektumresektion, n.n.bez.	50.59.20↔	LebRetx, gesamtes Organ, während dess stat Aufn
48.63.10↔	Sonstige Ant Rektumresektion, Erw Ant Resektion	50.59.21↔	LebRetx, SplitLeb, während dess stationären Aufn
48.63.99↔	Sonstige anteriore Rektumresektion, sonstige	50.59.99↔	Sonstige Lebertransplantation, sonstige
48.64.00↔	Posteriore Rektumresektion, n.n.bez.	50.61.00↔	Verschluss einer Leberverletzung, n.n.bez.
48.64.10↔	Pst Rktrs, Pst Rktrs m Entrstm u Blindvrchluss	50.61.10↔	Verschluss einer Leberverletzung, durch Naht
48.64.99↔	Posteriore Rektumresektion, sonstige	50.61.11↔	Verschluss einer Leberverletzung, durch Tamponade
48.65↔	Rektumresektion nach Duhamel	50.61.12↔	Verschluss einer Leberverletzung, durch Omentumplastik
48.69.00↔	Sonstige Rektumresektion, n.n.bez.	50.61.99↔	Verschluss einer Leberverletzung, sonstige
48.69.10↔	Sonstige Rektres m Enterostoma und Blindverschluss	50.69.00↔	Sonstige Rekonstruktion an der Leber, n.n.bez.
48.69.11↔	Sonstige Rektumresektion ohne Sphinktererhaltung	50.69.10↔	Sonstige Rekonstruktion an der Leber durch Naht
48.69.99↔	Sonstige Rektumresektion, sonstige	50.69.11↔	Sonstige Rekonstruktion an der Leber durch Tamponade
48.71↔	Naht einer Rektumverletzung	50.69.12↔	Sonstige Rekonstruktion an der Leber durch Omentumplastik
48.72↔	Verschluss einer Proktostomie	50.69.99↔	Sonstige Rekonstruktion an der Leber, sonstige
48.73↔	Verschluss einer anderen rektalen Fistel	50.99.00↔	Sonstige Operation an der Leber, n.n.bez.
48.74↔	Rektorektostomie	50.99.10↔	Implant u Wechsel e Kathverwsys i Leberart u Pforta
48.75↔	Abdominale Rektopexie	50.99.11↔	Entf e Kathverwsys aus Leberarterie und Pfortader



50.99.99↔	Sonstige Operation an der Leber, sonstige	52.09.99↔	Sonstige Pankreatotomie, sonstige
51.02↔	Cholezystostomie durch Trokar	52.12↔	Offene Biopsie am Pankreas
51.03↔	Sonstige Cholezystostomie	52.22↔	So Exz o Destr von Läs o Gew an Pankr u an Duct pancr
51.04↔	Sonstige Cholezystomie	52.3↔	Marsupialisation einer Pankreaszyste
51.13↔	Offene Biopsie an Gallenblase oder Gallengängen	52.4↔	Interne Drainage einer Pankreaszyste
51.21↔	Sonstige partielle Cholezystektomie	52.51.00↔	Proximale Pankreatektomie, n.n.bez.
51.22.00↔	Cholezystektomie, n.n.bez.	52.51.10↔	Proximale Pankreatektomie, pyloruserhaltend
51.22.10↔	Cholezyekt ohne operative Revision der Gallengänge	52.51.20↔	Proximale Pankreatektomie, duodenumhaltend
51.22.11↔	Cholezyekt mit operativer Revision der Gallengänge	52.51.99↔	Proximale Pankreatektomie, sonstige
51.22.12↔	Erweiterte Cholezystektomie	52.52↔	Kaudale Pankreatektomie
51.22.99↔	Cholezystektomie, sonstige	52.53↔	Radikale subtotale Pankreatektomie
51.23↔	Laparoskopische Cholezystektomie	52.59↔	Sonstige partielle Pankreatektomie
51.24↔	Partielle laparoskopische Cholezystektomie	52.6x.00↔	Totale Pankreatektomie, n.n.bez.
51.31↔	Anastomose zwischen Gallenblase und hepatischen Gängen	52.6x.99↔	Totale Pankreatektomie, sonstige
51.32↔	Anastomose zwischen Gallenblase und Darm	52.7↔	Radikale Pankreatikoduodenektomie
51.33↔	Anastomose zwischen Gallenblase und Pankreas	52.80↔	Pankreastransplantation, n.n.bez.
51.34↔	Anastomose zwischen Gallenblase und Magen	52.82↔	Homotransplantat des Pankreas
51.35↔	Sonstige Anastomose der Gallenblase	52.83.00↔	Heterotransplantat des Pankreas, n.n.bez.
51.36↔	Choledochostomie	52.83.10↔	Htrtx d Pnkr, Rtx e Pnkreasgmmts WAHR dss stt Afrh
51.37↔	Anastomose zw Ductus hepaticus und Gastrointestinaltrakt	52.83.11↔	Heterotx d Pankr, Retx d Pankr während dess stat Aufnh
51.39↔	Sonstige Gallenganganastomose	52.83.99↔	Heterotransplantat des Pankreas, sonstige
51.41↔	Exploration des Ductus choledochus zur Steinentfernung	52.84↔	Autotransplantation von Langerhans-Zellen
51.42↔	Explor d Duct choledoch zur Behebung e and Obstruktion	52.85↔	Allotransplantation von Langerhans-Zellen
51.43↔	Einsetzen eines choledhepat Katheters zur Dekompr	52.86↔	Transplantation von Langerhans-Zellen, nicht näher bezeichnet
51.49↔	Inzision anderer Gallengänge zur Behebung einer Obstruktion	52.92↔	Sondierung des Ductus pancreaticus
51.51↔	Exploration des Ductus choledochus	52.95.00↔	Sonstige Operation am Pankreas, n.n.bez.
51.59↔	Inzision eines anderen Gallengangs	52.95.10↔	Extrakt von Stein(en) aus d Duct pancr, offen chir
51.61↔	Exzision eines Zystikusrestes	52.95.11↔	Extrakt von Stein(en) aus d Duct pancr, laparask
51.62↔	Exz d Amp Vateri (mit Reimplantation d Duct choledoch)	52.95.20↔	Dilatation des Ductus pancreaticus, laparoskopisch
51.63↔	Sonstige Exzision am Ductus choledochus	52.95.30↔	Einlage einer Drainage in den Pankreasgang, offen chir
51.69↔	Exzision eines anderen Gallengangs	52.95.31↔	Einlage einer Drain in D Pankreasgang, laparoskopisch
51.71↔	Einfache Naht am Ductus choledochus	52.95.40↔	Enl o Wchs e N slbpx Stnt (Prth) i D Pnkrng, offn chr
51.72↔	Choledochoplastik	52.95.41↔	Enl o Wchs e N slbpx Stnt (Prth) i D Pnkrng, lprsk
51.79↔	Plastische Rekonstruktion anderer Gallenwege	52.95.50↔	Enl o Wchs e slbpx Stnt (Prth) i D Pnkrng, offn chr
51.81↔	Dilatation des Sphincter Oddii	52.95.51↔	Enl o Wchs e slbpx Stnt (Prth) i D Pnkrng, lprsk
51.83↔	Plastische Rekonstruktion des Sphincter pancreaticus	52.95.60↔	Plastische Rekonstruktion d Duct pancr, laparask
51.89↔	Sonstige Operationen am Sphincter Oddii	52.95.70↔	Plastische Rekonstruktion des Pankreas
51.91↔	Versorgung einer Gallenblasenverletzung	52.95.90↔	Sonstige endoskopische Operation am Pankreas
51.92↔	Verschluss einer Cholezystostomie	52.95.99↔	Sonstige Operation am Pankreas, sonstige
51.93↔	Verschluss einer anderen Gallenfistel	52.96↔	Anastomose des Pankreas
51.94↔	Revision einer Gallenwegsanastomose	52.99.00↔	Sonstige offene Operation am Pankreas, n.n.bez.
51.95.20↔	Entfernen e Endoprothese aus d Gallengang, offen chir	52.99.10↔	Sonstige off Op a Pankreas, Dilat d Duct pancr
51.95.21↔	Entfernen e Endoprothese aus dem Gallengang, laparoskop	52.99.20↔	Sonstige off Op a Pankr, Plast Reko d Duct pancr
51.99.00↔	Sonstige Operation an den Gallenwegen, n.n.bez.	52.99.99↔	Sonstige offene Operation am Pankreas, sonstige
51.99.10↔	Extraktion von Steinen aus anderen Gallengängen	53.00↔	Einseitige Operation einer Inguinalhernie, n.n.bez.
51.99.11↔	Destruktion an den Gallengängen	53.01↔	Einseitige Operation einer direkten Inguinalhernie
51.99.12↔	Einlage einer Drainage in den Gallengang	53.02↔	Einseitige Operation einer indirekten Inguinalhernie
51.99.13↔	Blutstillung an den Gallengängen	53.03↔	Eins Operation e dir Inghern m Transplantat o Prothese
51.99.14↔	Revision an den Gallengängen	53.04↔	Operation e indir Inghern m Transplantat oder Prothese
51.99.20↔	S Op an D Gllwg, Enl o Wh e N slbpx Stn Prt, off chr	53.05↔	Op e Inghern m Transplantat o Prothese, n.n.bez.
51.99.21↔	S Op an D Gllwg, Enl o Wh v mr N slbpx Stn Prt, off chr	53.10↔	Beidseitige Operation von Inguinalhernien, n.n.bez.
51.99.30↔	S Op an D Gllwg, Enl o Wh e N slbpx Stn Prt, Lsk	53.11↔	Beidseitige Operation von direkten Inguinalhernien
51.99.31↔	S Op an D Gllwg, Enl o Wh v mr N slbpx Stn Prt, Lsk	53.12↔	Beidseitige Operation von indirekten Inguinalhernien
51.99.40↔	S Op an D Gllwg, Enl o Wh e slbpx Stn Prt, off chr	53.13↔	Bds Operation von Inguinalhernien, e dir und e indir
51.99.41↔	S Op an D Gllwg, Enl o Wh v 2 slbpx Stn Prt, off chr	53.14↔	Bds Op von dir Inghern m Transplantat o Prothese
51.99.42↔	S Op an D Gllwg, Enl o Wh v 3 slbpx Stn Prt, off chr	53.15↔	Bds Op von indir Inghern m Transplantat o Prothese
51.99.43↔	S Op an D Gllwg, Enl o Wh v 4 slbpx Stn Prt, off chr	53.16↔	Bds Op von Inghern, e dir und e indir m Tx o Proth
51.99.44↔	S Op an D Gllwg, Enl o Wh v 5 slbpx Stn Prt, off chr	53.17↔	Bds Op von Inghern m Transplantat o Prothese, n.n.bez.
51.99.45↔	S Op an D Gllwg, El o Wh v 6 o mr slbpx Stn Prt, off chr	53.21↔	Eins Operation e Femhern m Transplantat oder Prothese
51.99.50↔	S Op an D Gllwg, Enl o Wchs e slbpx Stnt (Prth), lprsk	53.29↔	Sonstige einseitige Operation einer Femoralhernie
51.99.51↔	S Op an D Gllwg, Enl o Wh v 2 slbpx Stn Prt, Lsk	53.31↔	Bds Operation e Femhern mit Transplantat oder Prothese
51.99.52↔	S Op an D Gllwg, Enl o Wh v 3 slbpx Stn Prt, Lsk	53.39↔	Sonstige beidseitige Operation einer Femoralhernie
51.99.53↔	S Op an D Gllwg, Enl o Wh v 4 slbpx Stn Prt, Lsk	53.41↔	Operation einer Umbilikalhernie mit Transplantat oder Prothese
51.99.54↔	S Op an D Gllwg, Enl o Wh v 5 slbpx Stn Prt, Lsk	53.49↔	Sonstige Operation einer Umbilikalhernie
51.99.55↔	S Op an D Gllwg, Enl o Wh v 6 o mr slbpx Stn Prt, Lsk	53.51↔	Operation einer Narbenhernie
51.99.91↔	Sonstige Rekonstruktion der Gallenwegen	53.59↔	Operation einer anderen Hernie der ventralen Bauchwand
51.99.99↔	Sonstige Operation an den Gallenwegen, sonstige	53.61↔	Operation einer Narbenhernie mit Transplantat oder Prothese
52.09.00↔	Sonstige Pankreatotomie, n.n.bez.	53.69↔	Op e and Hern d ventralen Bauchw m Tx o Proth
52.09.10↔	Sonstige Pankreatotomie, Inzision des Pankreas	53.7↔	Operation einer Zwerchfellhernie, abdominaler Zugang
52.09.11↔	Sonstige Pankreatotomie, Inzision des Ductus pancreaticus	53.80↔	Op e Zwerchfellhernie d thorakalen Zugang, n.n.bez.

53.81↔	Pliktur des Zwerchfells	55.53↔	Entfernen einer transplantierten oder abgestossenen Niere
53.82↔	Operation einer parasternalen Hernie	55.54↔	Beidseitige Nephrektomie
53.9↔	Sonstige Operation einer Hernie	55.61↔	Autotransplantation einer Niere
54.11↔	Probelaparotomie	55.69.00↔	Sonstige Nierentransplantation, n.n.bez.
54.12.00↔	Wiedereröffnung einer kürzlichen Laparotomie, n.n.bez.	55.69.10↔	Sonstige Nierentransplantation, allogene
54.12.10↔	Wiedereröffn e kürzlichen Laparot, SecondlookLaparot	55.69.20↔	Sonstige Nierentransplantation, syngene
54.12.99↔	Wiedereröffnung einer kürzlichen Laparotomie, sonstige	55.69.30↔	Sonstige Nierentransplantation, En-bloc-Transplantat
54.19.00↔	Sonstige Laparotomie, n.n.bez.	55.69.40↔	So Nierentx, NierenRetx während dess stat Aufnh
54.19.10↔	Sonstige Laparotomie, Laparotomie mit Drainage	55.69.99↔	Sonstige Nierentransplantation, sonstige
54.19.99↔	Sonstige Laparotomie, sonstige	55.7↔	Nephropexie
54.21.00↔	Laparoskopie, n.n.bez.	55.81↔	Naht einer Rissverletzung an der Niere
54.21.10↔	Laparoskopie, Diagnostische Laparoskopie	55.82↔	Verschluss einer Nephrostomie und Pyelostomie
54.21.20↔	Laparoskopie, Zugangsweg f Chir (Ther) Interventionen	55.83↔	Verschluss von anderen Nierenfisteln
54.21.30↔	Laparoskopie, Laparoskopie mit Drainage	55.84↔	Reposition einer Nierenstiel-Torsion
54.21.99↔	Laparoskopie, sonstige	55.85↔	Symphysiotomie einer Hufeisenniere
54.23↔	Biopsie am Peritoneum	55.86↔	Anastomose an der Niere
54.3x.00↔	Exz o Destr von Läs o Gew an Bauchw o Nabel, n.n.bez.	55.87↔	Plastische Rekonstruktion am pyeloureteralen Übergang
54.3x.10↔	Omphalektomie	55.89↔	Sonstige plastische Rekonstruktion an der Niere
54.3x.19↔	Sonstige Exz von Läsion oder Gew an Bauchw oder Nabel	55.91↔	Nierendekapsulation
54.3x.20↔	Destr von Läsion oder Gewebe an Bauchw oder Nabel	55.99.00↔	Sonstige Operationen an der Niere, n.n.bez.
54.3x.99↔	Exz o Destr von Läs o Gew an Bauchw o Nabel, sonstige	55.99.10↔	Sonstige Op an d Niere, Revisionsoperation an d Niere
54.4x.00↔	Exzision oder Destruktion von Peritonealgewebe, n.n.bez.	55.99.99↔	Sonstige Operationen an der Niere, sonstige
54.4x.10↔	Exzision von Appendices epiploicae	56.2x.00↔	Ureterotomie, n.n.bez.
54.4x.11↔	Exzision von Mesenterium	56.2x.10↔	Ureterotomie, perkutan-transrenal
54.4x.12↔	Exzision von Omentum	56.2x.11↔	Ureterotomie, perkutantransrenal mit Entf e Harnst
54.4x.99↔	Exzision oder Destruktion von Peritonealgewebe, sonstige	56.2x.20↔	Ureterotomie, ureterorenoskopisch
54.51↔	Laparoskopische Lösung von peritonealen Adhäsionen	56.2x.30↔	Ureterotomie, offen chirurgisch
54.59↔	Sonstige Lösung von peritonealen Adhäsionen	56.2x.40↔	Ureterotomie, laparoskopisch
54.61↔	Wiederverschluss e postoperativen abdomin Wunddehiszenz	56.2x.99↔	Ureterotomie, sonstige
54.62↔	Verzögerter Verschluss einer granulierenden Abdominalwunde	56.34↔	Offene Ureterbiopsie
54.71.00↔	Versorgung einer Gastroschisis, n.n.bez.	56.40↔	Ureterektomie, n.n.bez.
54.71.10↔	Versorgung einer Gastroschisis, mit Transplantat oder Prothese	56.41.00↔	Partielle Ureterektomie, n.n.bez.
54.71.99↔	Versorgung einer Gastroschisis, sonstige	56.41.10↔	Part Ureterektomie, Res d Ureterostiums, Perkrtransves
54.72↔	Sonstige Rekonstruktion an der Bauchwand	56.41.11↔	Part Ureterektomie, Res d Ureterostiums, transurethral
54.73↔	Sonstige Rekonstruktion am Peritoneum	56.41.12↔	Part Ureterektomie, Res d Ureterostiums, offen chir
54.74↔	Sonstige Rekonstruktion am Omentum	56.41.20↔	Partielle Ureterektomie, offen chirurgisch
54.75↔	Sonstige Rekonstruktion am Mesenterium	56.41.21↔	Partielle Ureterektomie, laparoskopisch
54.92↔	Entfernen eines Fremdkörpers aus der Peritonealhöhle	56.41.30↔	Partielle Ureterektomie, Resektion eines Ureterstumpfes
54.94↔	Formung eines peritoneovaskulären Shunts	56.41.40↔	Resektion einer Ureterozele, transurethral
54.99.00↔	Sonstige Operationen in der Abdominal-Region, n.n.bez.	56.41.41↔	Resektion einer Ureterozele, offen chirurgisch
54.99.30↔	S Op i d AbdRg, Rs v Gw i d Bauchrg o schr Orgnzdng	56.41.49↔	Resektion einer Ureterozele, sonstiger Zugang
54.99.40↔	So Op i d AbdRg, Rev e kutperit Fistel (Kathverwsys)	56.41.99↔	Partielle Ureterektomie, sonstige
54.99.41↔	S Op i d AbdRg, Entf o Vrschl e ktprt Fstl (Kthvrwsys)	56.42↔	Totale Ureterektomie
54.99.50↔	So Op i d AbdRg, Anl e temp Bauchwandverschlusses	56.51.00↔	Aufbau einer kutanen Ureteroileostomie, n.n.bez.
54.99.60↔	Sonstige Operationen in der Abdominal-Region, Lumbotomie	56.51.10↔	Afb e kt Ur, Urkt [IlmCndt] o Urtktst [KIn/SgmCndt], off chr
54.99.61↔	Sonstige Operationen in der Abdominal-Region, Relumbotomie	56.51.11↔	Afb e kt Ur, Urkt [IlmCndt] o Urtktst [KIn/SgCdt], Lsk
54.99.99↔	Sonstige Operationen in der Abdominal-Region, sonstige	56.51.12↔	Afb e kt Urtst, m Drmntprnt [Cndt] (N knntn Stm), S Zg
55.01.11↔	Nephrotomie, offen chirurgisch	56.51.20↔	Afb e kt Urtst, Umwdl e and sprvs Hrnbl i e ktn Urtst
55.01.12↔	Nephrotomie, offen chirurgisch zur Exploration	56.51.30↔	Aufb e kut Ureteroileostomie, m Darmres (kontin Stoma)
55.01.13↔	Nephrotomie, offen chirurgisch zur Punktion einer Zyste	56.51.99↔	Aufbau einer kutanen Ureteroileostomie, sonstige
55.02.11↔	Nephrostomie, offen chirurgisch	56.52.00↔	Revision einer kutanen Ureteroileostomie, n.n.bez.
55.12↔	Pyelostomie	56.52.10↔	Rev e kut Uretilst, m Darminterponat [Conduit]
55.24↔	Offene Nierenbiopsie	56.52.20↔	Rev e kut Ureteroileostomie, m Darmres (kontin Stoma)
55.31↔	Marsupialisation einer Läsion an der Niere	56.52.99↔	Revision einer kutanen Ureteroileostomie, sonstige
55.32↔	Offene Exzision von Läsion oder Gewebe an der Niere	56.61.00↔	Aufbau einer anderen kutanen Ureterostomie, n.n.bez.
55.34↔	Laparoskop Exzision von Läsion oder Gewebe an der Niere	56.61.10↔	Afb e and kt Urtrst, Urtrkneostmie u Trnsrkrntsmie, Lsk
55.39.00↔	So Lok Exz o Destr von Läs o Gew an d Niere, n.n.bez.	56.61.20↔	Afb e and kt Urtrs, Uwdl e and sprvs Hrnbl i e kn Urtrst
55.39.10↔	S Lk Exz o Dstr v Läs o Gw an d Nier, Exz urtmnsk	56.61.99↔	Aufbau einer anderen kutanen Ureterostomie, sonstige
55.39.20↔	S Lk Exz o Dstr v Läs o Gw an d Nier, Dstr, Prkrtnsrnl	56.62↔	Revision einer anderen kutanen Ureterostomie
55.39.21↔	S Lk Exz o Dstr v Läs o Gw an d Nier, Dstr, urtmnsk	56.71.00↔	Harnableitung in den Darm, n.n.bez.
55.39.22↔	S Lk Exz o Dstr v Läs o Gw an d Nier, Dstr, offn chr	56.71.10↔	Ureterosigmoideostomie m Reservoirbildung, offen chir
55.39.23↔	S Lk Exz o Dstr v Läs o Gw an d Nier, Dstr, lprsk	56.71.11↔	Ureterosigmoideostomie mit Reservoirbildung, laparask
55.39.29↔	S Lk Exz o Dstr v Läs o Gw an d Nier, Dstr, S Zg	56.71.20↔	Umwandlung e and supraves Harnabl i e Harnabl i D Darm
55.39.99↔	So Lok Exz o Destr von Läs o Gew an d Niere, So	56.71.99↔	Harnableitung in den Darm, sonstige
55.4↔	Partielle Nephrektomie	56.72↔	Revision einer ureterointestinalen Anastomose
55.51.00↔	Nephroureterektomie, n.n.bez.	56.73↔	Nephrozystanastomose, n.n.bez.
55.51.01↔	Nephroureterektomie, ausser zur Transplantation	56.74.00↔	Ureterozystoneostomie, n.n.bez.
55.51.02↔	Nephrektomie zur Transplantation, Lebendspende	56.74.10↔	Urtzystst, Isl Antrfpl (z.B. n LchGrgoir), offn chr
55.51.99↔	Nephroureterektomie, sonstige	56.74.11↔	Urtzystst, Isl Antrfpl (z.B. n LchGrgoir), lprkpsch
55.52↔	Nephrektomie einer belassenen Niere	56.74.20↔	Ureterozystoneostomie, mit Uretermodellage



56.74.99↔	Ureterozystoneostomie, sonstige	57.84.20↔	Verschluss einer vesikokutanen Fistel, offen chir
56.75↔	Transureteroureterostomie	57.84.21↔	Verschluss einer vesikokutanen Fistel, laparoskopisch
56.79↔	Sonstige Anastomose eines Ureters oder Harnableitung	57.84.99↔	Verschluss einer anderen Harnblasenfistel, sonstige
56.81↔	Lösung von intraluminalen Adhäsionen im Ureter	57.85↔	Zystourethroplastik und Plast Reko a Harnblhals
56.82↔	Naht einer Ureterverletzung	57.86↔	Plastische Rekonstruktion bei Exstrophie der Harnblase
56.83↔	Verschluss einer Ureterostomie	57.87.00↔	Rekonstruktion an der Harnblase, n.n.bez.
56.84.00↔	Verschluss einer anderen Ureterfistel, n.n.bez.	57.87.10↔	Reko an d Harnbl, m Ileum, Kolon o Mag, offen chir
56.84.10↔	Verschluss einer Ureter-Darm-Fistel, offen chirurgisch	57.87.11↔	Reko an d Harnbl, m Ileum, Kolon o Mag, laparask
56.84.11↔	Verschluss einer Ureter-Darm-Fistel, laparoskopisch	57.87.20↔	Umwdl e and suprav es Harnabl i e Ersharnbl, offen chir
56.84.20↔	Verschluss einer ureterovaginale Fistel, offen chir	57.87.21↔	Umwdl e and suprav es Harnabl i e Ersharnbl, laparask
56.84.21↔	Verschluss einer ureterovaginale Fistel, laparoskopisch	57.87.30↔	Reduktionsplastik der Harnblase, offen chirurgisch
56.84.22↔	Verschluss einer ureterovaginale Fistel, vaginal	57.87.31↔	Reduktionsplastik der Harnblase, laparoskopisch
56.84.99↔	Verschluss einer anderen Ureterfistel, sonstige	57.87.40↔	Augmentation der Harnblase, offen chirurgisch
56.85↔	Ureteropexie	57.87.41↔	Augmentation der Harnblase, laparoskopisch
56.86↔	Entfernen einer Ureterligatur	57.87.99↔	Rekonstruktion an der Harnblase, sonstige
56.89↔	Sonstige plastische Rekonstruktion an einem Ureter	57.88↔	Sonstige Anastomose an der Harnblase
56.92↔	Implantation eines elektronischen Ureterstimulators	57.89↔	Sonstige plastische Rekonstruktion an der Harnblase
56.93↔	Ersetzen eines elektronischen Ureterstimulators	57.91↔	Sphinkterotomie an der Harnblase
56.94↔	Entfernen eines elektronischen Ureterstimulators	57.96↔	Implantation eines elektronischen Blasenstimulators
56.95↔	Ligatur an einem Ureter	57.97↔	Ersetzen eines elektronischen Blasenstimulators
57.12↔	Lösung von intralum Adhäs mit Inzision an d Harnbl	58.41↔	Naht einer Urethraverletzung
57.21↔	Vesikostomie	58.42↔	Verschluss einer Urethrostomie
57.22↔	Revision einer Vesikostomie	58.43.00↔	Verschluss einer anderen Urethrafistel, n.n.bez.
57.34↔	Offene Biopsie der Harnblase	58.43.10↔	Verschluss e urethrovaginalen Fistel, offen chir (abd)
57.49.00↔	S trnsrthr Exz o Dstr v Läs o Gw d Hrnl, n.n.bz.	58.43.11↔	Verschluss e urethrovaginalen Fistel, laparask
57.49.10↔	S trnsrthr Exz o Dstr v Läs o Gw d Hrnl, Exz, trnsrth	58.43.12↔	Verschluss einer urethrovaginalen Fistel, vaginal
57.49.11↔	S trnsrthr Exz o Dstr v Läs o Gw d Hrnl, Dstr, trnsrth	58.43.20↔	Verschluss einer urethrokutanen Fistel
57.49.12↔	S trnsrthr Exz o Dstr v Läs o Gw d Hrnl, Rs, trnsrth	58.43.30↔	Verschluss einer urethrektalen Fistel
57.49.99↔	So transurethr Exz o Destr von Läs o Gew d Harnbl, So	58.43.99↔	Verschluss einer anderen Urethrafistel, sonstige
57.51↔	Exzision des Urachus	58.44↔	Reanastomose der Urethra
57.58↔	Laparask Exz o Destr von and Läs o Gew an d Harnbl	58.45.00↔	Plast Rekonstruktion b Hypospad o Eüpspad, n.n.bez.
57.59.00↔	Off Exz o Destr v and Läs o Gew an d Harnbl, n.n.bez.	58.45.10↔	Plast Rekonstruktion b Hypospad o Eüpspad, b d Frau
57.59.10↔	Off Exz o Dstr v and Läs o Gw an d Hrnl, Exz, offn chr	58.45.20↔	Plst Rk b Hysp o Eüpspd, b Mnn, Schffrchng u Chrdktmie
57.59.20↔	Off Exz o Destr v and Läs o Gew an d Harnbl, Myektomie	58.45.21↔	Plast Reko b Hypospad o Eüpspad, b Mann, So Verfahren
57.59.99↔	Off Exz o Destr von and Läs o Gew an d Harnbl, So	58.45.99↔	Plast Rekonstruktion b Hypospad o Eüpspad, sonstige
57.6x.00↔	Partielle Zystektomie, n.n.bez.	58.46.00↔	Sonstige Rekonstruktion der Urethra, n.n.bez.
57.6x.10↔	Part Zystektomie, oh Ureterneoiplantation, offen chir	58.46.10↔	Rekonstruktion d dist Teils d Urethra nach Verletzung
57.6x.11↔	Part Zystektomie, oh Ureterneoiplantation, laparask	58.46.11↔	Rk d Prs prsttc o d Prs mbrncea d Urth n Vrtz
57.6x.12↔	Part Zystekt, m eins o beids Ureterneoiimpl, offen chir	58.46.99↔	Sonstige Rekonstruktion der Urethra, sonstige
57.6x.13↔	Part Zystekt, m eins o beids Ureterneoiimpl, laparask	58.47↔	Urethrale Meatoplastik
57.6x.20↔	Prt Zystkt, Sprtrg o sbtt Rsktion, o Urtrniimpl, off chr	58.49.00↔	Sonstige plastische Rekonstruktion an der Urethra, n.n.bez.
57.6x.21↔	Prt Zystkt, Sprtrg o sbtt Rs, oh Urtrneoiimpl, lprsk	58.49.10↔	Einz Plast Rekonstruktion d Urethra, m Präpu o Penish
57.6x.22↔	Prt Zystkt, Sprtrg o sbtt Rs m o bds Urtempl, off chr	58.49.11↔	Einz Plast Reko d Ureth, m Mund o Harnblschlh, So Reko
57.6x.23↔	Prt Zystkt, Sprtrg o sbt Rs m eins o beids Urtempl, Lsk	58.49.20↔	Zweiz Plst Rk d Urth, erst Stzng, m Präp o Pnsh
57.6x.99↔	Partielle Zystektomie, sonstige	58.49.21↔	Zweiz Plst Rk d Urth, erst Stzng, m Mnd o Hrnlbschlh
57.71.00↔	Radikale Zystektomie, n.n.bez.	58.49.29↔	S Plst Rk d Urth, zweizeitig, erst Stzng, S Rk
57.71.10↔	Rad Zystektomie, oh Urethrektomie, b Mann, offen chir	58.49.99↔	Sonstige plastische Rekonstruktion an der Urethra, sonstige
57.71.11↔	Rad Zystektomie, oh Urethrektomie, b Mann, laparask	58.93↔	Implantation eines künstlichen Harnblasensphinkters
57.71.20↔	Rad Zystektomie, m Urethrektomie, b Mann, offen chir	58.94↔	Adjustierbare Harninkontinenztherapie
57.71.21↔	Rad Zystektomie, m Urethrektomie, b Mann, laparask	59.00↔	Retroperitoneale Dissektion, n.n.bez.
57.71.30↔	Rad Zystektomie, oh Urethrekt, b d Frau, offen chir	59.02↔	Sonst Lösung von perirenenal o periureteralen Adhäsionen
57.71.31↔	Rad Zystektomie, oh Urethrektomie, b d Frau, laparask	59.03.00↔	Laparask Lös von periren o periuret Adhäs, n.n.bez.
57.71.40↔	Rad Zystektomie, m Urethrektomie, b d Frau, offen chir	59.03.10↔	Ureterolyse ohne intraperi Verlagerung, laparoskopisch
57.71.41↔	Rad Zystektomie, m Urethrektomie, b d Frau, laparask	59.03.11↔	Ureterolyse mit intraperi Verlagerung, laparoskopisch
57.71.50↔	Rd Zystkt, BEvszrtion (Exnt) b Mnn, offn chr	59.03.99↔	Laparask Lös von periren o periuret Adhäs, sonstige
57.71.51↔	Rad Zystekt, BEviszeration (Exent) b Mann, laparask	59.09↔	Sonstige Inzision am perirenenal oder periureteralen Gewebe
57.71.99↔	Radikale Zystektomie, sonstige	59.11↔	Sonstige Lösung von perivesikalen Adhäsionen
57.79.00↔	Sonstige totale Zystektomie, n.n.bez.	59.12↔	Laparoskopische Lösung von perivesikalen Adhäsionen
57.79.10↔	So tot Zystekt, Einf Zystekt, b Mann, offen chir	59.21↔	Biopsie am perirenenal oder perivesikalen Gewebe
57.79.11↔	So tot Zystektomie, Einf Zystektomie, b Mann, laparask	59.3↔	Plikatur am urethrovesikalen Übergang
57.79.20↔	So tot Zystekt, Einf Zystekt, b d Frau, offen chir	59.4↔	Suprapubische Schlingensuspension
57.79.21↔	So tot Zystekt, Einf Zystekt, b d Frau, laparask	59.5↔	Retropubische urethrale Suspension
57.79.99↔	Sonstige totale Zystektomie, sonstige	59.6↔	Paraurethrale Suspension
57.81↔	Naht einer Harnblasenverletzung	59.71↔	Levatorplastik zur urethrovesikalen Suspension
57.83↔	Verschluss einer vesikointestinalen Fistel	59.72↔	Implantat-Injektion in Urethra und/oder Harnblasenhals
57.84.00↔	Verschluss einer anderen Harnblasenfistel, n.n.bez.	59.79↔	Sonstige plastische Rekonstruktion bei Stressinkontinenz
57.84.10↔	Verschluss e vesikovaginalen Fistel, offen chir (abd)	59.91↔	Exzision am perirenenal oder perivesikalen Gewebe
57.84.11↔	Verschluss einer vesikovaginalen Fistel, vaginal	59.92↔	Sonst Operationen am perirenenal o perivesikalen Gewebe
57.84.12↔	Verschluss einer vesikovaginalen Fistel, transvesikal	59.95↔	Desintegration eines Harnsteins mit Ultraschall
57.84.13↔	Verschluss einer vesikovaginalen Fistel, laparoskopisch	59.99↔	Sonstige Operationen an den Harnorganen

60.0↔	Inzision an der Prostata	63.2↔	Exzision einer Epididymis-Zyste
60.12↔	Offene Biopsie an der Prostata	63.3↔	Exz von and Läs o Gew an Funic spermaticus und Epidid
60.14↔	Offene Biopsie an den Vesiculae seminales	63.4↔	Epididymektomie
60.15↔	Biopsie am periprostatatischen Gewebe	63.51↔	Naht eines Risses an Funiculus spermaticus und Epididymis
60.21↔	Transurethral (Us) geführt laserind Prostekt (TULIP)	63.53↔	Transplantation eines Funiculus spermaticus
60.29.00↔	Sonstige transurethrale Prostatektomie, n.n.bez.	63.59↔	Sonstige Plast Reko an Funic spermaticus und Epidid
60.29.10↔	So transurethral Prostekt, Elektroresektion v Prost	63.81↔	Naht einer Verletzung an Ductus deferens und Epididymis
60.29.20↔	S trnsrthr Prstkt, S trnsrthr Dstr v Prst	63.82↔	Plastische Rekonstruktion e chir durchgetr Duct def
60.29.99↔	Sonstige transurethrale Prostatektomie, sonstige	63.83↔	Epididymovasostomie
60.3↔	Suprapubische Prostatektomie	63.84↔	Entfernen einer Ligatur vom Ductus deferens
60.4↔	Retropubische Prostatektomie	63.85↔	Entfernen eines Ventils vom Ductus deferens
60.5↔	Radikale Prostatektomie	63.89↔	Sonstige Rekonstruktion an Ductus deferens und Epididymis
60.61.00↔	Lokale Exzision einer Läsion an der Prostata, n.n.bez.	63.92↔	Epididymotomie
60.61.10↔	Lokale Exzision einer Läsion an der Prostata, transurethral	63.93↔	Inzision am Funiculus spermaticus
60.61.11↔	Lok Exz e Läs an d Prostata, suprapubischtransvesikal	63.94↔	Lösung von Adhäsionen am Funiculus spermaticus
60.61.12↔	Lokale Exzision einer Läsion an der Prostata, retroperineal	63.95↔	Einsetzen eines Ventils in den Ductus deferens
60.61.13↔	Lokale Exzision einer Läsion an der Prostata, perineal	63.99↔	Sonstige Op an Funic spermaticus, Epidid und Duct def
60.61.99↔	Lokale Exzision einer Läsion an der Prostata, sonstige	64.3x.00↔	Amputation des Penis, n.n.bez.
60.62↔	Perineale Prostatektomie	64.3x.10↔	Amputation des Penis, partiell
60.69↔	Sonstige Prostatektomie	64.3x.11↔	Amputation des Penis, total
60.72↔	Inzision an einer Vesicula seminalis	64.3x.12↔	Amputation des Penis, Emaskulation
60.73↔	Exzision einer Vesicula seminalis	64.3x.99↔	Amputation des Penis, sonstige
60.79↔	Sonstige Operationen an den Vesiculae seminales	64.41↔	Naht einer Penisverletzung
60.81↔	Inzision am periprostatatischen Gewebe	64.42↔	Lösung einer Chorda des Penis
60.82↔	Exzision am periprostatatischen Gewebe	64.43↔	Konstruktion eines Penis
60.93↔	Plastische Rekonstruktion an der Prostata	64.44.00↔	Rekonstruktion des Penis, n.n.bez.
60.95↔	Transurethrale Ballon-Dilatation einer prostatichen Urethra	64.44.10↔	Rekonstruktion des Penis, Streckung des Penischaftes
60.96↔	Trnsrthr Dstr v prsttschm Gw d Mkrwllnwärmthr	64.44.11↔	Rk d Pns, Kr e pskt Trsp o e vrg Pns (old pns o brd pns)
60.97↔	S trnsrthr Dstr v prsttschm Gw d S Wärmthr	64.44.99↔	Rekonstruktion des Penis, sonstige
60.99.00↔	Sonstige Operationen an der Prostata, n.n.bez.	64.45↔	Reimplantation des Penis
60.99.10↔	S Op an d Prst, Trnsrktl u Prkt Dstr v Prst	64.49↔	Sonstige plastische Rekonstruktion am Penis
60.99.99↔	Sonstige Operationen an der Prostata, sonstige	64.5x.00↔	Operationen zur Geschlechtsumwandlung, n.n.bez.
61.0x.00↔	Inzis u Drain an Skrot u Tunic vag test, n.n.bez.	64.5x.10↔	Operationen zur Geschlwmw, Geschlwmw e Frau zum Mann
61.0x.10↔	Inzis u Drain an Skrot u Tunic vag test, z Fremdkentf	64.5x.20↔	Operationen zur Geschlwmw, Geschlwmw e Mann zur Frau
61.0x.99↔	Inzis und Drain an Skrot und Tunica vaginalis test, So	64.5x.99↔	Operationen zur Geschlechtsumwandlung, sonstige
61.2↔	Exzision einer Hydrocele testis	64.95↔	Einsetzen oder Ersetzen einer nicht-aufblasbaren Penisprothese
61.3x.00↔	Exz oder Destr von Läs oder Gew a Skrotum, n.n. bez.	64.97↔	Einsetzen oder Ersetzen einer aufblasbaren Penisprothese
61.3x.10↔	Exz o Destr von Läs o Gew a Skrotum, Part Resektion	64.98.00↔	Sonstige Operationen am Penis, n.n.bez.
61.3x.11↔	Exz o Destr von Läs o Gew a Skrotum, totale Resektion	64.98.10↔	Reposition einer Paraphimose in Narkose
61.3x.12↔	Exz o Destr von Läs o Gew a Skrotum, Rad Resektion	64.98.20↔	Rvsklrirsngsprtion o vnös Sprprtion (b erklr Dysfkt)
61.3x.99↔	Exz oder Destr von Läsion oder Gew a Skrotum, sonstige	64.98.30↔	Shuntoperation am Corpus cavernosum
61.42↔	Verschluss einer Fistel am Skrotum	64.98.40↔	Revision einer internen Penisprothese
61.49↔	So Plast Reko an Skrot und Tunica vaginalis testis	64.98.99↔	Sonstige Operationen am Penis, sonstige
61.92↔	Exz e Läs an d Tunic vag test, m Ausn e Hydrocel test	65.01↔	Laparoskopische Ovariectomie
61.99↔	Sonstige Operationen an Skrotum und Tunica vaginalis testis	65.09↔	Sonstige Ovariectomie
62.0↔	Inzision am Hoden	65.12↔	Sonstige Biopsie am Ovar
62.12↔	Offene Biopsie am Hoden	65.13↔	Laparoskopische Biopsie am Ovar
62.2↔	Exzision oder Destruktion einer Läsion am Hoden	65.14↔	Sonstige laparoskopische diagnostische Massnahmen am Ovar
62.3x.00↔	Einseitige Orchidektomie, n.n.bez.	65.21↔	Marsupialisation einer ovariellen Zyste
62.3x.10↔	Einseitige Orchidektomie, skrotal, ohne Epididymektomie	65.22↔	Keilresektion am Ovar
62.3x.11↔	Einseitige Orchidektomie, skrotal, mit Epididymektomie	65.23↔	Laparoskopische Marsupialisation einer ovariellen Zyste
62.3x.20↔	Einseitige Orchidektomie, Inguinalhoden, ohne Epididymektomie	65.24↔	Laparoskopische Keilresektion am Ovar
62.3x.21↔	Einseitige Orchidektomie, Inguinalhoden, mit Epididymektomie	65.25↔	Sonstige laparoskopische lokale Exz oder Destr a Ovar
62.3x.30↔	Einseitige Orchidektomie, Abdominalhoden, offen chirurgisch	65.29↔	Sonstige lokale Exzision oder Destruktion am Ovar
62.3x.31↔	Einseitige Orchidektomie, Abdominalhoden, laparoskopisch	65.31↔	Laparoskopische einseitige Ovariectomie
62.3x.40↔	Einseitige Orchidektomie, radikal	65.39↔	Sonstige einseitige Ovariectomie
62.3x.99↔	Einseitige Orchidektomie, sonstige	65.41.00↔	Laparoskopische eins Salpingoovarektomie, n.n.bez.
62.41↔	Entfernen beider Hoden im gleichen Eingriff	65.41.10↔	Laparask eins Ovariectomie, mit bds Salpingektomie
62.42↔	Entfernen eines belassenen Hodens	65.41.99↔	Laparoskopische einseitige Salpingoovarektomie, sonstige
62.5↔	Orchidopexie	65.49.00↔	Sonstige einseitige Salpingoovarektomie, n.n.bez.
62.61↔	Naht einer Hodenverletzung	65.49.10↔	Sonstige eins Salpingoovarektomie, m bds Salpingekt
62.69↔	Sonstige plastische Rekonstruktion am Hoden	65.49.99↔	Sonstige einseitige Salpingoovarektomie, sonstige
62.99.00↔	Sonstige Operationen an den Hoden, n.n.bez.	65.51↔	Sonstiges Entf bd Ovarien während dess op Eingr
62.99.10↔	Exploration bei Kryptorchismus, inguinal	65.52↔	Sonstiges Entfernen eines belassenen Ovars
62.99.11↔	Exploration bei Kryptorchismus, abd, offen chirurgisch	65.53↔	Laparosk Entf von bd Ovarien während dess op Eingr
62.99.12↔	Exploration bei Kryptorchismus, abd, laparoskopisch	65.54↔	Laparoskopisches Entfernen eines belassenen Ovars
62.99.20↔	Operative Verlagerung eines Abdominalhodens	65.61↔	So Entf bd Ovar und Tub uterinae während dess op Eingr
62.99.30↔	Entn v Hd o Nbnhdn z Afb f d künstlich Insmtion	65.62↔	Sonstiges Entfernen von belassenem Ovar und Tuba uterina
62.99.99↔	Sonstige Operationen an den Hoden, sonstige	65.63↔	Laparosk Entf v bd Ovar u Tub uter WAHR dess op Eingr
63.1↔	Exzision einer Varikozele und Hydrocele funiculi	65.64↔	Laparoskopisches Entf von belassenem Ovar und Tuba uterina



65.71↔	Sonstige einfache Naht am Ovar	66.71↔	Einfache Naht an einer Tuba uterina
65.72↔	Sonstige Reimplantation eines Ovars	66.72↔	Salpingoovariostomie
65.73↔	Sonstige Salpingoovarioplastik	66.73↔	Salpingosalpingostomie
65.74↔	Laparoskopische einfache Naht am Ovar	66.74↔	Salpingouterostomie
65.75↔	Laparoskopische Reimplantation eines Ovars	66.79.00↔	Sonstige Plast Reko an d Tuba uterina, n.n.bez.
65.76↔	Laparoskopische Salpingoovarioplastik	66.79.10↔	So Plast Reko an d Tuba uterina, offen chir (abd)
65.79↔	Sonstige plastische Rekonstruktion am Ovar	66.79.20↔	Sonstige plastische Rekonstruktion an der Tuba uterina, vaginal
65.81.00↔	Laparask Lös von Adhäs an Ovar u Tub uterina, n.n.bez.	66.79.21↔	So Plast Reko an d Tub uter, vaginal, laparask assist
65.81.10↔	Lprsk Lös v Adhäs an Ovr u Tb utr a Prtn d wbl Bckns	66.79.30↔	Sonstige Plast Reko an d Tuba uterina, laparask
65.81.99↔	Laparask Lös von Adhäs an Ovar und Tuba uterina, So	66.79.99↔	Sonst plastische Rekonstruktion an der Tuba uterina, sonst
65.89.00↔	So Lös von Adhäs von Ovar und Tuba uterina, n.n.bez.	66.92↔	Einseitige Destruktion oder Verschluss einer Tuba uterina
65.89.10↔	So Lös von Adhäs von Ovar und Tuba uterina, offen chir	66.93↔	Implantation oder Ersetzen einer Tuba uterina-Prothese
65.89.11↔	So Lös v Adhäs v Ovar u Tub uter, m mikrochir Versorg	66.94↔	Entfernen einer Tuba uterina-Prothese
65.89.12↔	S Lös v Adhäs v Ovr u Tb utr a Prtn d wbl Bckns, off chr	66.96↔	Dilatation einer Tuba uterina
65.89.13↔	S Ls v Adhs v Ovr u Tb utr a Prtn wbl Bckn, m mkchr Vrs	66.97↔	Fimbrienimplantation in die Uteruswand
65.89.99↔	So Lös von Adhäs von Ovar und Tuba uterina, So	66.99↔	Sonstige Operation an einer Tuba uterina
65.92↔	Ovar-Transplantation	67.4x.00↔	Zervixamputation, n.n.bez.
65.93↔	Manuelle Ruptur einer ovariellen Zyste	67.4x.10↔	Radikale Zervixstumpfextirpation, n.n.bez.
65.94↔	Deneration am Ovar	67.4x.11↔	Rad Zervixstext, oh Lymphekt, offen chir (abd)
65.95↔	Lösung einer Torsion am Ovar	67.4x.12↔	Radikale Zervixstumpfextirpation, oh Lymphadenektomie, vagin
65.99↔	Sonstige Operationen am Ovar	67.4x.13↔	Rad Zervixstext, oh Lymphekt, vag, laparask unttst
66.01↔	Salpingotomie	67.4x.14↔	Rad Zervixstumpfextirpation, oh Lymphekt, laparask
66.02↔	Salpingostomie	67.4x.20↔	Radikale Zervixstumpfextirpation, m Lymphadenektomie, nnbez
66.11.00↔	Biopsie an den Tubae uterinae, n.n.bez.	67.4x.21↔	Rad Zervixstext, m Lymphekt, offen chir (abd)
66.11.10↔	Biopsie an den Tubae uterinae, perkutane (Nadel-) Biopsie	67.4x.22↔	Radikale Zervixstumpfextirpation, m Lymphadenektomie, vagin
66.11.11↔	Biops an D Tb utr, Prkt (Nd) Biops m Steuer d bildgb Vrf	67.4x.23↔	Rad Zervixstext, m Lymphekt, vag, laparask unttst
66.11.20↔	Biopsie an den Tubae uterinae durch Inzision (offen)	67.4x.24↔	Radikale Zervixstumpfextirpation, m Lymphekt, laparask
66.11.99↔	Biopsie an den Tubae uterinae, sonstige	67.4x.29↔	Radikale Zervixstumpfextirpation, m Lymphadenektomie, sonst
66.21↔	Bds endosk Tublig und Quetsch [zur Sterilisation]	67.4x.30↔	Exzision eines Stumpfes an der Zervix
66.22.00↔	Bds endosk Ligat und Durchtr d Tub uterinae, n.n.bez.	67.4x.99↔	Zervixamputation, sonstige
66.22.10↔	Bds endsk Lgt u Drchtr d Tb utr, m prt Splngkt	67.51↔	Transabdominale Cerclage der Zervix
66.22.99↔	Bds endosk Ligat und Durchtr d Tubae uterinae, So	67.59↔	Sonstige Rekonstruktion am inneren Muttermund
66.29.00↔	So bds endosk Destr o Verschluss d Tub uter, n.n.bez.	67.61↔	Naht eines Zervixrisses
66.29.10↔	Bds endosk Destr o Verschluss d Tub uter, d Elektrkoag	67.62↔	Verschluss einer zervikalen Fistel
66.29.99↔	So bds endosk Destr o Verschluss d Tubae uterinae, So	67.69↔	Sonstige plastische Rekonstruktion an der Zervix
66.31↔	Sonstige beidseitige Ligatur und Quetschung der Tubae uterinae	68.0↔	Hysterotomie
66.32.00↔	So bds Ligat und Durchtr d Tubae uterinae, n.n.bez.	68.13↔	Offene Biopsie am Uterus
66.32.10↔	So bds Ligat u Durchtr d Tub uter, m part Salpingekt	68.14↔	Offene Biopsie an den uterinen Ligamenten
66.32.99↔	So bds Ligat und Durchtr d Tubae uterinae, So	68.21.10↔	Durchtrennung von endometrialen Synechien, n.n.bez.
66.39.00↔	So bds Destr o Verschluss d Tubae uterinae, n.n.bez.	68.21.11↔	Durchtrennung von endometrialen Synechien, hysteroskopisch
66.39.10↔	So bds Destr o Verschluss d Tub uterinae, d Elektrkoag	68.21.99↔	Durchtrennung von endometrialen Synechien, sonstige
66.39.99↔	So bds Destr o Verschluss d Tubae uterinae, So	68.22.00↔	Inzis oder Exz e kong uterinen Septums, n.n.bez.
66.4x.00↔	Totale einseitige Salpingektomie, n.n.bez	68.22.10↔	Inzis oder Exz e kong uterinen Septums, vaginal
66.4x.10↔	Totale einseitige Salpingektomie, offen chirurgisch (abdominal)	68.22.11↔	Inzis o Exz e kong uterinen Sept, hysterosk, oh Kontr
66.4x.20↔	Totale einseitige Salpingektomie, laparoskopisch	68.22.12↔	Inzs o Exz e kng utr Spt, hystersk, lprsk asstst
66.4x.99↔	Totale einseitige Salpingektomie, sonstige	68.22.13↔	Inzs o Exz e kng utr Spt, hystersk, sngprsch asstst
66.51.00↔	Entfernen beider Tubae uterinae im gleichen Eingriff, n.n.bez	68.22.99↔	Inzis oder Exz e kong uterinen Septums, sonstige
66.51.10↔	Entf bd Tub uterinae i gleich Eingr, offen chir (abd)	68.29.00↔	Sonstige Exz oder Destuktion e Uterusläsion, n.n.bez.
66.51.20↔	Entf bd Tubae uterinae im gleich Eingr, laparoskopisch	68.29.10↔	Exzision oder Destuktion einer Uterusläsion, n.n.bez.
66.51.99↔	Entfernen beider Tubae uterinae im gleichen Eingriff, sonstige	68.29.11↔	Exz oder Destuktion e Uterusläsion, offen chir (abd)
66.52↔	Entfernen einer belassenen Tuba uterina	68.29.12↔	Exzision oder Destuktion einer Uterusläsion, vaginal
66.61.00↔	Exzision oder Destr e Läsion e Tuba uterina, n.n.bez.	68.29.13↔	Exz o Destuktion e Uterläs, vaginal, laparask assist
66.61.10↔	Exz oder Destr e Läs e Tuba uterina, offen chir (abd)	68.29.14↔	Exzision oder Destuktion einer Uterusläsion, laparoskopisch
66.61.20↔	Exzision oder Destr e Läsion e Tuba uterina, vaginal	68.29.15↔	Exzision oder Destuktion einer Uterusläsion, hysteroskopisch
66.61.21↔	Exz o Destr e Läs e Tub uter, vaginal, laparask assist	68.29.19↔	Exzision oder Destuktion einer Uterusläsion, sonstige
66.61.30↔	Exz oder Destr e Läsion e Tuba uterina, laparoskopisch	68.29.20↔	Enukleation eines Myoms des Uterus, n.n.bez.
66.61.99↔	Exzision oder Destr e Läsion e Tuba uterina, sonstige	68.29.21↔	Enukleation eines Myoms des Uterus, offen chir (abd)
66.62↔	Salpingektomie mit Entfernen einer Eileiterschwangerschaft	68.29.22↔	Enukleation eines Myoms des Uterus, vaginal
66.63.00↔	Beidseitige partielle Salpingektomie, n.n.bez.	68.29.23↔	Enukl e Myoms d Uterus, vaginal, laparoskopisch assist
66.63.10↔	Bds partielle Salpingektomie, offen chirurgisch (abd)	68.29.24↔	Enukleation eines Myoms des Uterus, laparoskopisch
66.63.20↔	Beidseitige partielle Salpingektomie, vaginal	68.29.25↔	Enukleation eines Myoms des Uterus, hysteroskopisch
66.63.21↔	Bds partielle Salpingektomie, vaginal, laparask assist	68.29.29↔	Enukleation eines Myoms des Uterus, sonstige
66.63.30↔	Beidseitige partielle Salpingektomie, laparoskopisch	68.29.30↔	Myomektomie am Uterus, n.n.bez.
66.63.99↔	Beidseitige partielle Salpingektomie, sonstige	68.29.31↔	Myomektomie am Uterus, offen chirurgisch (abdominal)
66.69.00↔	Partielle Salpingektomie, n.n.bez.	68.29.32↔	Myomektomie am Uterus, vaginal
66.69.10↔	Partielle Salpingektomie, offen chirurgisch (abdominal)	68.29.33↔	Myomektomie am Uterus, vaginal, laparoskopisch assistiert
66.69.20↔	Partielle Salpingektomie, vaginal	68.29.34↔	Myomektomie am Uterus, laparoskopisch
66.69.21↔	Partielle Salpingektomie, vaginal, laparoskopisch assistiert	68.29.35↔	Myomektomie am Uterus, hysteroskopisch
66.69.30↔	Partielle Salpingektomie, laparoskopisch	68.29.39↔	Myomektomie am Uterus, sonstige
66.69.99↔	Partielle Salpingektomie, sonstige	68.29.99↔	Sonstige Exz oder Destuktion e Uterusläsion, sonstige

68.31↔	Laparoskopische suprazervikale Hysterektomie [LSH]	70.24.20↔	Biopsie an der Vagina, durch Inzision
68.39↔	Sonstige und nicht näher bez subtotale abd Hystekt	70.24.99↔	Biopsie an der Vagina, sonstige
68.41.00↔	Laparoskopische totale abdominale Hysterektomie, n.n.bez.	70.4x.00↔	Obliteration und totale Exstirpation der Vagina, n.n.bez.
68.41.09↔	Laparoskopische totale abdominale Hysterektomie, sonstige	70.4x.10↔	Kolpektomie, subtotal
68.41.10↔	Laparask totale abd Hystekt m Salpingovekt, n.n.bez.	70.4x.20↔	Kolpektomie, total
68.41.11↔	Laparask totale abd Hystekt m eins Salpingovekt	70.4x.30↔	Kolpektomie, erweitert (radikal)
68.41.12↔	Laparask totale abd Hystekt m beids Salpingovekt	70.4x.99↔	Obliteration und totale Exstirpation der Vagina, sonstige
68.41.19↔	Laparask totale abd Hystekt m Salpingovekt, sonstige	70.50↔	Raffung von Zystozele und Rektozele
68.49.00↔	So und Ni näherbezeichnete totale Hystekt, n.n.bez.	70.51↔	Raffung einer Zystozele
68.49.09↔	Sonstige und nicht näher bez totale Hystekt, sonstige	70.52.00↔	Raffung einer Rektozele, n.n.bez.
68.49.10↔	Sonstige und Ni näh bez totale Hystekt oh Salpingovekt	70.52.10↔	Douglasplastik
68.49.20↔	So und Ni näh bez tot Hystekt m Salpingovekt, n.n.bez.	70.52.99↔	Raffung einer Rektozele, sonstige
68.49.21↔	So und Ni näh bez totale Hystekt m eins Salpingovekt	70.53↔	Raffung e Zystozele und Rektozele m Tx o Proth
68.49.22↔	So und Ni näh bez totale Hystekt m beids Salpingovekt	70.54↔	Korrektur einer Zystozele mit Transplantat oder Prothese
68.49.29↔	So und Ni näh bez totale Hystekt m Salpingovekt, So	70.55↔	Korrektur einer Rektozele mit Transplantat oder Prothese
68.51.00↔	Laparask untst vaginale Hystekt (LAVH), n.n.bez.	70.61.00↔	Konstruktion einer Vagina, n.n.bez.
68.51.10↔	Lprsk untst vg Hystkt (LAVH), oh Slpngvkt, n.n.bz.	70.61.11↔	Konstr e Vag m gestielter Haut d Penis (zur Geschlumw)
68.51.19↔	Laparask untst vag Hystekt (LAVH), oh Salpingovekt, So	70.61.99↔	Konstruktion einer Vagina, sonstige
68.51.20↔	Lprsk untst vg Hystkt (LAVH), m Slpngvkt, n.n.bz.	70.62↔	Rekonstruktion der Vagina
68.51.21↔	Laparask untst vag Hystekt (LAVH), m eins Salpingovekt	70.63↔	Konstruktion einer Vagina mit Transplantat oder Prothese
68.51.22↔	Lprsk untst vg Hystkt (LAVH), m beids Slpngvkt	70.64↔	Rekonstruktion der Vagina mit Transplantat oder Prothese
68.51.29↔	Laparask untst vag Hystekt (LAVH), m Salpingovekt, So	70.72.00↔	Verschluss einer kolovaginalen Fistel, n.n.bez.
68.51.99↔	Laparask unterstützte vaginale Hystekt (LAVH), So	70.72.10↔	Verschluss e kolovaginalen Fistel, offen chir (abd)
68.59.00↔	So und Ni näherbezeichnete vaginale Hystekt, n.n.bez.	70.72.20↔	Verschluss einer kolovaginalen Fistel, vaginal
68.59.10↔	So u Ni näh bez vag Hystekt, oh Salpingovekt, n.n.bez.	70.72.30↔	Verschluss einer kolovaginalen Fistel, laparoskopisch
68.59.19↔	So u Ni näh bez vaginale Hystekt, oh Salpingovekt, So	70.72.99↔	Verschluss einer kolovaginalen Fistel, sonstige
68.59.20↔	So u Ni näh bez vag Hystekt, m Salpingovekt, n.n.bez.	70.73.00↔	Verschluss einer rektovaginalen Fistel, n.n.bez.
68.59.21↔	So u Ni näh bez vaginale Hystekt, m eins Salpingovekt	70.73.10↔	Verschluss e rektovaginalen Fistel, offen chir (abd)
68.59.22↔	So u Ni näh bez vaginale Hystekt, m beids Salpingovekt	70.73.20↔	Verschluss einer rektovaginalen Fistel, vaginal
68.59.29↔	So und Ni näh bez vaginale Hystekt, m Salpingovekt, So	70.73.30↔	Verschluss einer rektovaginalen Fistel, laparoskopisch
68.59.99↔	So und Ni näherbezeichnete vaginale Hystekt, So	70.73.99↔	Verschluss einer rektovaginalen Fistel, sonstige
68.61↔	Laparoskopische radikale abdominale Hysterektomie	70.74↔	Verschluss einer vaginointestinalen Fistel
68.69.00↔	So und Ni näherbezeichnete Rad abd Hystekt, n.n.bez.	70.75↔	Verschluss einer anderen Vaginalfistel
68.69.10↔	Sonstige und Ni näh bez Rad abd Hystekt, oh Lymphekt	70.77↔	Suspension und Fixation der Vagina
68.69.11↔	Sonstige und Ni näh bez Rad abd Hystekt, m Lymphekt	70.78↔	Suspension und Fix d Vagina m Transplantat o Prothese
68.69.99↔	Sonstige und Ni näh bez radikale abd Hystekt, sonstige	70.79.00↔	Sonstige Plast Rekonstruktion an d Vagina, n.n.bez.
68.71↔	Laparoskopische radikale vaginale Hysterektomie [LRVH]	70.79.10↔	Sonstige vaginale Kolporrhaphie mit Beckenbodenplastik
68.79↔	Sonstige und nicht näher bez radikale vaginale Hystekt	70.79.99↔	Sonstige plastische Rekonstruktion an der Vagina, sonstige
68.8↔	Becken-Eviszeration	70.8↔	Obliteration des Scheidengewölbes
68.9↔	Sonstige und nicht näher bezeichnete Hysterektomie	70.93↔	Sonstige Op a Dougraum m Transplantat o Prothese
69.01↔	Dilatation und Curettage zur Beendigung einer Schwangerschaft	71.5↔	Radikale Vulvektomie
69.02↔	Dilatation und Curettage im Anschluss an Geburt oder Abort	71.61↔	Partielle Vulvektomie
69.19↔	Sonstige Exz o Destr an Uterus und uterinem Halteapp	71.62↔	Totale Vulvektomie
69.21↔	Operation mit Interposition	71.72↔	Verschluss einer Fistel an Vulva oder Perineum
69.22↔	Sonstige uterine Suspensionsoperation	71.73↔	Konstruktion des Introitus vaginae
69.23↔	Plast Reko b chron Invers uteri m vaginalem Zugang	71.79↔	Sonstige plastische Rekonstruktion an Vulva und Perineum
69.29↔	Sonstige Plast Reko an Uterus und uterinem Halteapp	73.94↔	Symphiotomie zur Geburtserleichterung
69.3↔	Parazervikale Uterusdenervation	74.0↔	Klassische Sectio caesarea
69.41↔	Naht eines Risses am Uterus	74.1↔	Tiefe zervikale Sectio caesarea
69.42↔	Verschluss einer Uterusfistel	74.2↔	Extraperitoneale Sectio caesarea
69.49.00↔	So Plast Reko a Uterus und Metroplastik, n.n.bez.	74.3↔	Entfernen einer extratubaren, ektopischen Schwangerschaft
69.49.10↔	So Plast Reko a Uter u Metroplastik, offen chir (abd)	74.4↔	Sectio caesarea eines anderen näher bezeichneten Typs
69.49.20↔	Sonstige Plast Reko a Uterus und Metroplastik, vaginal	74.99↔	Sonstige nicht näher bezeichnete Typen der Sectio caesarea
69.49.21↔	S Plst Rk a Utr u Mtrplstk, vg, lprsk asst	75.36↔	Korrektur eines fetalen Defektes
69.49.30↔	So Plast Reko a Uterus und Metroplastik, laparask	75.50↔	Naht eines frischen geburtsbedingten Uterusrisses, n.n.bez.
69.49.99↔	So Plast Reko a Uterus und Metroplastik, So	75.51↔	Naht eines frischen geburtsbedingten Risses der Zervix
69.51↔	Aspurrett a Uterus zur Beend einer Schwangerschaft	75.52↔	Naht eines frischen geburtsbedingten Risses des Corpus uteri
69.52↔	Aspirationscurettage im Anschluss an Geburt oder Abort	75.61↔	Naht e frisch geburtsbed Risses von Hambl und Urethra
69.6↔	Chir Massnahm zur Provokation oder Regulation d Menstr	75.93↔	Chirurgische Korrektur einer Inversio uteri
69.91↔	Einsetzen einer therapeutischen Uteruseinlage	76.01↔	Sequestrektomie an Gesichtsschädelknochen
69.93↔	Einsetzen von Laminarien	76.09.00↔	Sonstige Inzision an Gesichtsschädelknochen, n.n.bez.
69.98↔	Sonstige Operationen am uterinen Halteapparat	76.09.10↔	Reosteotomie nach Frakturposition
69.99↔	Sonstige Operationen an Zervix und Uterus	76.09.99↔	Sonstige Inzision an Gesichtsschädelknochen, sonstige
70.12↔	Kuldotomie	76.2x.00↔	Lokale Exz oder Destr e Läsion an Gschk, n.n.bez.
70.13↔	Lösung von intraluminalen Adhäsionen der Vagina	76.2x.10↔	Dekortikation eines Gesichtsschädelknochens
70.14↔	Sonstige Kolpotomie	76.2x.11↔	Exzision von periostalem Gewebe an Gesichtsschädelknochen
70.23↔	Biopsie am Douglasraum	76.2x.12↔	Abtragung (modellierende Osteotomie) an Gesichtsschädkn
70.24.00↔	Biopsie an der Vagina, n.n.bez.	76.2x.20↔	Destruktion einer Läsion an Gesichtsschädelknochen
70.24.10↔	Perkutane (geschlossene) (Nadel-) Biopsie an der Vagina	76.2x.99↔	Lokale Exz oder Destr e Läsion an Gschk, sonstige
70.24.11↔	Prkt (gschl) (Nd) Biops an d Vg m Steuer d bldgb Vrf	76.31.00↔	Partielle Mandibulektomie, n.n.bez.



76.31.10↔	Partielle Mandibulektomie ohne Rekonstruktion	76.66.22↔	Osteot d Mxll i d LFrtIEbn i 3 o mhr Stückn m Dstrk
76.31.20↔	Part Mandekt, Reko m mikrovaskanast Transplantat	76.66.30↔	Plast Reko u Augm d Maxilla d tot Auflagerungsplastik
76.31.21↔	Part Mandekt, m Kontdurchtr und alloplastischer Reko	76.66.99↔	Totale Osteoplastik [Osteotomie] der Maxilla, sonstige
76.31.29↔	Partielle Mandibulektomie mit sonstiger Rekonstruktion	76.67↔	Reduktionsgenioplastik
76.31.99↔	Partielle Mandibulektomie, sonstige	76.68↔	Augmentationsgenioplastik
76.39.00↔	Partielle Ostektomie an anderen Gesichtsschädkn, nnbez	76.69.00↔	Sonstige plastische Rekonstruktion an Gschk, n.n.bez.
76.39.10↔	Part Ostekt an and Gschk, Reko m mikrovaskanast Tx	76.69.10↔	Ostt z Vrlg d Mtgtschts i d LFrtII o LFrtIIIEbn o Dstrk
76.39.11↔	Part Ostekt an and Gschk, Reko von Weich und Hart	76.69.20↔	Osteot z Vrlg d Mtgtschts i d LFrtIEbn m Dstrk
76.39.19↔	Partielle Ostekt an and Gschk, sonstige Rekonstruktion	76.69.21↔	Ostt z Vrlg d Mscht i d LFrtIIIEbn, kmb m and Ost m Dstrk
76.39.99↔	Partielle Ostektomie an anderen Gesichtsschädkn, sonst	76.69.30↔	Osteot z Vrlg d Mtgtschts i d LFrtIIIEbn m Dstrk
76.41.00↔	Totale Mandibulektomie m glz Rekonstruktion, n.n.bez.	76.69.40↔	Ostt z Vrlg d Mscht i d LfrtIEbn, kmb m LFrtIEbn m Dstrk
76.41.10↔	Tot Mandekt m glz Reko, Reko m mikrovaskanast Tx	76.69.90↔	Sonstige Osteotomie zur Verlagerung des Mittelgesichtes
76.41.99↔	Totale Mandibulektomie m glz Rekonstruktion, sonstige	76.69.99↔	Sonstige plastische Rekonstruktion an Gschk, sonstige
76.42↔	Sonstige totale Mandibulektomie	76.70↔	Reposition einer Gesichtsschädelfraktur, n.n.bez.
76.43.00↔	Sonstige Rekonstruktion der Mandibula, n.n.bez.	76.72↔	Offene Reposition einer Jochbein- und Jochbogenfraktur
76.43.10↔	Sonstige Reko d Mand m mikrovaskanast Transplantat	76.74↔	Offene Reposition einer Maxillafraktur
76.43.11↔	Plast Rekonstruktion Einf Defekte d Mand d CADImplant	76.76.00↔	Offene Reposition einer Mandibulafraktur, n.n.bez.
76.43.12↔	Plast Reko großer o kompl Defekte d Mand d CADImplant	76.76.10↔	Offene Reposition einer Einfachfraktur des Corpus mandibulae
76.43.99↔	Sonstige Rekonstruktion der Mandibula, sonstige	76.76.11↔	Offene Reposition einer Mehrfachfraktur des Corpus mandibulae
76.44.00↔	Totale Ostekt an and Gschk m glz Reko, n.n.bez.	76.76.20↔	Off Rep (von außen) e Einf o Merfachfx d Ram mand
76.44.10↔	Tot Ostekt an and Gschk, Reko m mikrovaskanast Tx	76.76.21↔	Off Rep (transoral) e Einf o Merfachfx d Ram mand
76.44.11↔	Tot Ostekt an and Gschk, Reko m Ni vaskularisiertem Tx	76.76.30↔	Off Rep (transoral von außen) e Fx d Proc articul mand
76.44.19↔	Totale Ostekt an and Gschk m sonstiger Rekonstruktion	76.76.99↔	Offene Reposition einer Mandibulafraktur, sonstige
76.44.99↔	Totale Ostekt an and Gschk m glz Reko, sonstige	76.77.00↔	Offene Reposition einer Processus alveolaris-Fraktur, n.n.bez.
76.45↔	Sonst totale Ostektomie an anderen Gesichtsschädelknochen	76.77.10↔	Offene Reposition einer Processus alveolaris-Fraktur der Maxilla
76.46.00↔	Sonstige Rekonstruktion an and Gschk, n.n.bez.	76.77.11↔	Offene Reposition e Processus alveolFx d Mandibula
76.46.10↔	So Reko an and Gschk m mikrovaskanast Transplantat	76.77.99↔	Offene Reposition einer Processus alveolaris-Fraktur, sonstige
76.46.99↔	Sonstige Rekonstruktion an and Gschk, sonstige	76.78.00↔	Sonstige geschl Reposition e Gesichtsschädf, n.n.bez.
76.5x.00↔	Temporomandibuläre Arthroplastik, n.n.bez.	76.78.10↔	Geschlossene Reposition einer Stirnhöhlenvorderwandfraktur
76.5x.10↔	Kondylektomie am Kiefergelenk mit Rekonstruktion	76.78.11↔	Endoskopische Reposition einer Strinhöhlenvorderwandfraktur
76.5x.19↔	Sonstige Kondylektomie am Kiefergelenk	76.78.20↔	Geschlossene Reposition einer Orbitafraktur
76.5x.20↔	Diskoplastik am Kiefergelenk mit Rekonstruktion	76.78.21↔	Endoskopische Reposition einer Orbitafraktur
76.5x.29↔	Sonstige Diskoplastik am Kiefergelenk	76.78.99↔	Sonstige geschl Reposition e Gesichtsschädf, sonstige
76.5x.30↔	Exst d Disc articul a Kiefergelenk mit Rekonstruktion	76.79.00↔	Sonstige offene Reposition e Gesichtsschädf, n.n.bez.
76.5x.39↔	Sonstige Exstirpation d Discus articul a Kiefergelenk	76.79.10↔	Sonstige offene Reposition einer Fraktur des Orbitadaches
76.5x.40↔	Resektion am Tuberculum articulare des Kiefergelenks	76.79.11↔	Sonstige offene Reposition e Fx d lateralen Orbitawand
76.5x.41↔	Plastische Rekonstruktion am Kiefergelenk	76.79.19↔	Sonstige offene Reposition einer sonstigen Orbitafraktur
76.5x.42↔	Glnkstblsierng (bwngnseinschränkd) d Kiefrgl	76.79.20↔	Sonstige offene Reposition einer Stirnhöhlenwandfraktur
76.5x.50↔	Arthr Entfernung e freien Gelenkkörpers a Kiefergelenk	76.79.30↔	So off Rep e nasoethmoidalen Mittgesichtsfraktur
76.5x.59↔	Sonstige Entf e freien Gelenkkörpers a Kiefergelenk	76.79.31↔	So off Rep e zentralateralen Mittgesichtsfraktur
76.5x.60↔	Implantation einer Endoprothese am Kiefergelenk	76.79.39↔	Sonstige off Rep e sonstigen lat Mittgesichtsfraktur
76.5x.61↔	Wechsel einer Endoprothese am Kiefergelenk	76.79.40↔	S off Rp kmbnietr Mtgtschtsfrktrn (Mrfchfx)
76.5x.90↔	So temporomandibuläre Arthropl o Diskopl a Kiefergel	76.79.99↔	Sonstige offene Reposition e Gesichtsschädf, sonstige
76.5x.99↔	Temporomandibuläre Arthroplastik, sonstige	76.91.00↔	Knochentransplantat an Gesichtsschädelknochen, n.n.bez.
76.61.00↔	Geschl Osteopl [Osteotomie] a Ramus mand, n.n.bez.	76.91.10↔	Transplantat an Gesichtsschädelknochen
76.61.10↔	Geschl Osteopl [Osteotomie] a Ramus mand, oh Distrak	76.91.11↔	Knochentransplantat an Gesichtsschädelknochen, gefäßgestielt
76.61.20↔	Geschl Osteopl [Osteotomie] a Ramus mand, m Distrak	76.91.99↔	Knochentransplantat an Gesichtsschädelknochen, sonstige
76.61.99↔	Geschl Osteopl [Osteotomie] a Ramus mand, sonstige	76.94↔	Offene Reposition einer Kiefergelenksluxation
76.62.00↔	Off Osteoplastik [Osteotomie] am Ramus mandibulae, nnbez	76.97↔	Entf von internem Osteosynthesematerial vom Gschk
76.62.10↔	Off Osteopl [Osteotomie] a Ramus mand, oh Disktraktion	77.00↔	Sequestrektomie, ohne Angabe der Lokalisation
76.62.20↔	Off Osteoplastik [Osteotomie] a Ramus mand, m Distrak	77.01.00↔	Sepuestrekt an Skap, Klav, Rip und Sternum, n.n.bez.
76.62.99↔	Off Osteoplastik [Osteotomie] am Ramus mandibulae, sonst	77.01.10↔	Sequestrektomie an Skapula und Klav, oh Einl e Medträg
76.63.00↔	Osteoplastik [Osteotomie] am Corpus mandibulae, n.n.bez.	77.01.11↔	Sequestrektomie an Skapula und Klav, m Einl e Medträg
76.63.10↔	Ostpl [Ost] i stl Alv o m frntlr Kntsdtrg d Md o Dstrk	77.01.20↔	Sequestrektomie an Rip und Sternum, oh Einl e Medträg
76.63.11↔	Ostpl [Ost] i frnt Alvkbr o m Kntdrcht a hr Mdost o Dstrk	77.01.21↔	Sequestrektomie an Rip und Sternum, m Einl e Medträg
76.63.12↔	Osteoplastik [Osteotomie] zur Kinnverlagerung ohne Distraction	77.01.99↔	Sepuestrekt an Skap, Klav, Rip und Sternum, sonstige
76.63.20↔	Verlag d Alveolarfortsatzes d hor Distrak na Osteot	77.02.00↔	Sequestrektomie am Humerus, n.n.bez.
76.63.21↔	Verlagerung d Mand d Distrak na Osteot i hor Mandast	77.02.10↔	Sequestrektomie a Hum, ohne Einl e Medikamententrägers
76.63.99↔	Osteoplastik [Osteotomie] am Corpus mandibulae, sonstige	77.02.11↔	Sequestrektomie a Hum, mit Einl e Medikamententrägers
76.64↔	Sonstige orthognathische Chirurgie an der Mandibula	77.02.99↔	Sequestrektomie am Humerus, sonstige
76.65.00↔	Segmentale Osteoplastik [Osteotomie] der Maxilla, n.n.bez.	77.03.00↔	Sequestrektomie an Radius und Ulna, n.n.bez.
76.65.10↔	Segmentale Osteopl [Osteotomie] d Maxilla, oh Distrak	77.03.10↔	Sequestrektomie an Radius und Ulna, oh Einl e Medträg
76.65.20↔	Osteotomie d Maxilla im front Alveokber, mit Distrak	77.03.11↔	Sequestrektomie an Radius und Ulna, m Einl e Medträg
76.65.21↔	Osteotomie d Maxilla i seitlichen Alveokber, m Distrak	77.03.99↔	Sequestrektomie an Radius und Ulna, sonstige
76.65.22↔	Ost d Mxll i frnt u seitl Alvkbr i mr Sgmntn, m Dstrk	77.04.00↔	Sequestrektomie an Karpalia und Metakarpalia, n.n.bez.
76.65.99↔	Segmentale Osteoplastik [Osteotomie] der Maxilla, sonstige	77.04.10↔	Sepuestrekt an Karpal und Metakarp, oh Einl e Medträg
76.66.00↔	Totale Osteoplastik [Osteotomie] der Maxilla, n.n.bez.	77.04.11↔	Sepuestrekt an Karpal und Metakarp, m Einl e Medträg
76.66.10↔	Totale Osteoplastik [Osteotomie] der Maxilla ohne Distraction	77.04.99↔	Sequestrektomie an Karpalia und Metakarpalia, sonstige
76.66.20↔	Osteot d Maxilla i d LFrtIEbene i e Stück m Distrak	77.05.00↔	Sequestrektomie an Femur, n.n.bez.
76.66.21↔	Osteot d Mxll i d LFrtIEbn i 2 Stückn m Dstrk	77.05.10↔	Sequestrektomie an Femur, ohne Einlage eines Medträgers

77.05.11↔	Sequestrektomie an Femur, m Einlage eines Medträgers	77.17.11↔	So Knochinzis oh Knochdurchtr an Tib u Fib, Fremdkentf
77.05.99↔	Sequestrektomie an Femur, sonstige	77.17.12↔	S Knchnzs oh Knchdrchr an Tb u Fb, Enl u Entf e Mdräg
77.06.00↔	Sequestrektomie an der Patella, n.n.bez.	77.17.13↔	So Knochinzis oh Knochdurchtr an Tibia und Fib, Drain
77.06.10↔	Sequestrektomie an d Patella, ohne Einl e Medträg	77.17.99↔	So Knochinzis oh Knochdurchtr an Tibia und Fib, So
77.06.11↔	Sequestrektomie an d Patella, m Einl e Medträg	77.18.00↔	S Knchnzs oh Knchdrchr an Trsl u Mtrts, n.n.bz.
77.06.99↔	Sequestrektomie an der Patella, sonstige	77.18.10↔	Sonstige Knochinzis oh Knochdurchtr a Talus, n.n.bez.
77.07.00↔	Sequestrektomie an Tibia und Fibula, n.n.bez.	77.18.11↔	S Knchnzs oh Knchdrchr a Tls, Explr u Knchnb
77.07.10↔	Sequestrektomie an Tibia und Fib, ohne Einl e Medträg	77.18.12↔	So Knochinzis oh Knochdurchtr a Talus, Fremdkentf
77.07.11↔	Sequestrektomie an Tibia und Fib, m Einl e Medträg	77.18.13↔	S Knchnzs oh Knchdrchr a Tls, Enl u Entf e Mdräg
77.07.99↔	Sequestrektomie an Tibia und Fibula, sonstige	77.18.14↔	Sonstige Knochinzis ohne Knochdurchtr a Talus, Drain
77.08.00↔	Sequestrektomie an Tarsalia und Metatarsalia, n.n.bez.	77.18.19↔	Sonstige Knochinzis oh Knochdurchtr a Talus, sonstige
77.08.10↔	Sepuestrekt an Tarsal und Metatars, oh Einl e Medträg	77.18.20↔	Sonstige Knochinzis oh Knochdurchtr a Kalkan, n.n.bez.
77.08.11↔	Sepuestrekt an Tarsalia und Metatars, m Einl e Medträg	77.18.21↔	S Knchnzs oh Knchdrchr a Klkn, Explr u Knchnb
77.08.99↔	Sequestrektomie an Tarsalia und Metatarsalia, sonstige	77.18.22↔	So Knochinzis oh Knochdurchtr a Kalkan, Fremdkentf
77.09.00↔	Sequestrektomie an and näh bez Kn, oh Gschk, n.n.bez.	77.18.23↔	S Knchnzs oh Knchdrchr a Klkn, Enl u Entf e Mdräg
77.09.10↔	Sequestrektomie an Phalangen d Hand, oh Einl e Medträg	77.18.24↔	Sonstige Knochinzis ohne Knochdurchtr a Kalkan, Drain
77.09.11↔	Sequestrektomie an Phalangen d Hand, m Einl e Medträg	77.18.29↔	Sonstige Knochinzis oh Knochdurchtr a Kalkan, sonstige
77.09.20↔	Sequestrektomie an d Wirbelsäule, ohne Einl e Medträg	77.18.30↔	S Knchnzs oh Knchdrchr an snst Trsl, n.n.bz.
77.09.21↔	Sequestrektomie an d Wirbelsäule, m Einl e Medträg	77.18.31↔	S Knchnzs oh Knchdrchr an snst Trsl, Explr u Knchnb
77.09.30↔	Sequestrektomie a Beckenk, ohne Einl e Medträg	77.18.32↔	S Knchnzs oh Knchdrchr an snst Trsl, Frmdkntf
77.09.31↔	Sequestrektomie a Beckenk, m Einl e Medträg	77.18.33↔	S Knchnzs o Kndrchr an snst Trsl, Enl u Ef e Mdräg
77.09.40↔	Sequestrektomie an D Phal d Fusses, oh Einl e Medträg	77.18.34↔	So Knochinzis oh Knochdurchtr an sonst Tarsalia, Drain
77.09.41↔	Sequestrektomie an D Phal d Fusses, m Einl e Medträg	77.18.39↔	So Knochinzis oh Knochdurchtr an sonst Tarsalia, So
77.09.90↔	Sepuestrekt an sonstigen näh bz Kn, oh Einl e Medträg	77.18.40↔	So Knochinzis oh Knochdurchtr an Metatars, n.n.bez.
77.09.91↔	Sepuestrekt an sonstigen näh bz Kn, m Einl e Medträg	77.18.41↔	S Knchnzs oh Knchdrchr an Mtrts, Explr u Knchnb
77.09.99↔	Sequestrektomie an and näh bez Kn, oh Gschk, sonstige	77.18.42↔	So Knochinzis oh Knochdurchtr an Metatars, Fremdkentf
77.10↔	Sonstige Knochinzis ohne Knochdurchtr, ohne Ang d Lok	77.18.43↔	S Knchnzs oh Knchdrchr an Mtrts, Enl u Entf e Mdräg
77.11.00↔	S Knchnzs oh Knchdrchr an Skp, Kl, Rp u Strm, n.n.bz.	77.18.44↔	Sonstige Knochinzis oh Knochdurchtr an Metatars, Drain
77.11.10↔	Knochinzis an Skapula und Klav, Explr und Knochenbo	77.18.49↔	So Knochinzis oh Knochdurchtr an Metatars, So
77.11.11↔	Knocheninzision an Skapula und Klavikula, Fremdkentf	77.18.99↔	So Knochinzis oh Knochdurchtr an Tarsal u Metatars, So
77.11.12↔	Knochinzis an Skap und Klav, Einl und Entf e Medträg	77.19.00↔	Knochinzis an and näher bez Kn, ohne Gschk, n.n.bez.
77.11.13↔	Knocheninzision an Skapula und Klavikula, Drainage	77.19.10↔	Knochinzis an Phalangen d Hand, Explor und Knochenbo
77.11.20↔	Knochinzis an Rippen und Sternum, Explor und Knochenbo	77.19.11↔	Knocheninzision an Phalangen d Hand, Fremdkentf
77.11.21↔	Knocheninzision an Rippen und Sternum, Fremdkentf	77.19.12↔	Knochinzis an Phal d Hand, Einl und Entf e Medträg
77.11.22↔	Knochinzis an Rip und Sternum, Einl und Entf e Medträg	77.19.13↔	Knocheninzision an Phalangen der Hand, Drainage
77.11.23↔	Knocheninzision an Rippen und Sternum, Drainage	77.19.19↔	Sonstige Knocheninzision an Phalangen der Hand
77.11.99↔	S Knchnzs oh Knchdrchr an Skp, Kl, Rp u Strm, S	77.19.20↔	Knocheninzision an d Wirbelsäule, Explor und Knochenbo
77.12.00↔	Sonstige Knochinzis ohne Knochdurchtr a Hum, n.n.bez.	77.19.21↔	Knocheninzision an d Wirbelsäule, Fremdkentf
77.12.10↔	S Knchnzs oh Knchdrchr a Hm, Explr u Knchnb	77.19.22↔	Knochinzis an d Wirbelsäule, Einl und Entf von Medtr
77.12.11↔	Sonstige Knochinzis oh Knochdurchtr a Hum, Fremdkentf	77.19.23↔	Knocheninzision an der Wirbelsäule, Drainage
77.12.12↔	S Knchnzs oh Knchdrchr a Hm, Enl u Entf e Mdräg	77.19.29↔	Sonstige Knocheninzision an der Wirbelsäule
77.12.13↔	Sonstige Knochinzis ohne Knochdurchtr a Hum, Drain	77.19.30↔	Knocheninzision a Beckenk, Explor und Knochenbohrung
77.12.99↔	Sonstige Knochinzis ohne Knochdurchtr a Hum, sonstige	77.19.31↔	Knocheninzision am Beckenknochen, Fremdkörperentfernung
77.13.00↔	So Knochinzis oh Knochdurchtr an Rad u Ulna, n.n.bez.	77.19.32↔	Knochinzis a Beckenk, Einl und Entf von Medtr
77.13.10↔	S Knchnzs oh Knchdrchr an Rd u Uln, Explr u Knchnb	77.19.33↔	Knocheninzision am Beckenknochen, Drainage
77.13.11↔	So Knochinzis oh Knochdurchtr an Rad u Uln, Fremdkentf	77.19.39↔	Sonstige Knocheninzision am Beckenknochen
77.13.12↔	S Knchnzs o Kndrchr an Rd u Uln, Enl o Ef e Mdräg	77.19.40↔	Knochinzis an D Phal d Fusses, Explor und Knochenbo
77.13.13↔	So Knochinzis oh Knochdurchtr an Rad und Ulna, Drain	77.19.41↔	Knocheninzision an D Phalangen d Fusses, Fremdkentf
77.13.99↔	So Knochinzis oh Knochdurchtr an Rad und Ulna, So	77.19.42↔	Knochinzis an D Phal d Fusses, Einl und Entf e Medträg
77.14.00↔	S Knchnzs oh Knchdrchr an Krpl u Mtkrp, n.n.bz.	77.19.43↔	Knocheninzision an den Phalangen des Fusses, Drainage
77.14.10↔	S Knchnzs oh Knchdrchr an Krpl u Mtkrp, Explr u Knchnb	77.19.49↔	Sonstige Knocheninzision an den Phalangen des Fusses
77.14.11↔	S Knchnzs oh Knchdrchr an Krpl u Mtkrp, Frmdkntf	77.19.90↔	Knochinzis an sonst näh bez Kn, Explor und Knochenbo
77.14.12↔	S Knchnzs o Kndrchr an Krpl u Mk, Enl u Ef e Mdräg	77.19.91↔	Knocheninzision an sonstigen näher bez Kn, Fremdkentf
77.14.13↔	S Knchnzs oh Knchdrchr an Krpl u Mtkrp, Drain	77.19.92↔	Knochinzis an sonst näh bez Kn, Einl u Entf e Medträg
77.14.99↔	So Knochinzis oh Knochdurchtr an Karpal u Metakarp, So	77.19.93↔	Knocheninzision an sonstigen näher bez Knochen, Drain
77.15.00↔	Sonstige Knochinzis ohne Knochdurchtr a Fem, n.n.bez.	77.19.99↔	Knochinzis an and näher bez Kn, ohne Gschk, sonstige
77.15.10↔	S Knchnzs oh Knchdrchr a (snst) Fm, Explr u Knchnb	77.20↔	Keilosteotomie, ohne Angabe der Lokalisation
77.15.11↔	Sonstige Knochinzis oh Knochdurchtr a Fem, Fremdkentf	77.21.00↔	Keilosteot an Skapula, Klav, Rip und Sternum, n.n.bez.
77.15.12↔	S Knchnzs oh Knchdrchr a Fm, Enl u Entf e Mdräg	77.21.10↔	Keilosteotomie an Skapula
77.15.13↔	Sonstige Knochinzis ohne Knochdurchtr a Fem, Drain	77.21.11↔	Keilosteotomie an Klavikula
77.15.20↔	S Knchnzs oh Knchdrchr a Fm, Explr u Knchnb a Schnklh	77.21.20↔	Keilosteotomie an einer Rippe
77.15.99↔	Sonstige Knochinzis ohne Knochdurchtr a Fem, sonstige	77.21.21↔	Keilosteotomie am Sternum
77.16.00↔	So Knochinzis oh Knochdurchtr an d Patel, n.n.bez.	77.21.99↔	Keilosteot an Skapula, Klav, Rip und Sternum, sonstige
77.16.10↔	S Knchnzs oh Knchdrchr an d Ptl, Explr u Knchnb	77.22↔	Keilosteotomie am Humerus
77.16.11↔	So Knochinzis oh Knochdurchtr an d Patel, Fremdkentf	77.23↔	Keilosteotomie an Radius und Ulna
77.16.12↔	S Knchnzs oh Knchdrchr an d Ptl, Enl u Entf e Mdräg	77.24↔	Keilosteotomie an Karpalia und Metakarpalia
77.16.13↔	Sonstige Knochinzis oh Knochdurchtr an d Patel, Drain	77.25.00↔	Keilosteotomie am Femur, n.n.bez.
77.16.99↔	So Knochinzis oh Knochdurchtr an d Patel, So	77.25.10↔	Keilosteotomie am Schenkelhals
77.17.00↔	So Knochinzis oh Knochdurchtr an Tib und Fib, n.n.bez.	77.25.20↔	Keilosteotomie am sonstigen Femur
77.17.10↔	S Knchnzs oh Knchdrchr an Tb u Fb, Explr u Knchnb	77.25.99↔	Keilosteotomie am Femur, sonstige



77.27.00↔	Keilosteotomie an Tibia und Fibula, n.n.bez.	77.39.49↔	Sonstige Knochendurchtrennung an Phalangen des Fusses
77.27.10↔	Keilosteotomie an der Tibia	77.39.99↔	So Knochdurchtr an and näh bez Kn, auss Gschk, So
77.27.20↔	Keilosteotomie an der Fibula	77.51↔	Plst Rk b Hlx vlg m Exstrskt, Wchtkrr u Ost a Os mtrrs I
77.27.99↔	Keilosteotomie an Tibia und Fibula, sonstige	77.52↔	Plst Rk b Hlx vlg m Exstrskt, Weichtkrr u Arthrd
77.28.00↔	Keilosteotomie an Tarsalia und Metatarsalia, n.n.bez.	77.53↔	Plst Rk b Hlx vlg m and Exstrskt u Weichtkrr
77.28.10↔	Keilosteotomie am Talus	77.54↔	Resektion oder Korrekturosteotomie bei Digitus quintus varus
77.28.20↔	Keilosteotomie am Kalkaneus	77.56↔	Plastische Rekonstruktion bei Hammerzehe
77.28.30↔	Keilosteotomie an sonstigen Tarsalia	77.57↔	Plastische Rekonstruktion bei Krallenzehe
77.28.40↔	Keilosteotomie an Metatarsalia	77.58↔	Sonstige Resektion, Arthrod und Plast Reko an Zehen
77.28.99↔	Keilosteotomie an Tarsalia und Metatarsalia, sonstige	77.59↔	Sonstige Exostosenresektion bei Hallux valgus
77.29.00↔	So Keilosteot an and näh bez Kn, auss Gschk, n.n.bez.	77.60↔	Lok Resektion von Knochläs oder Gew, ohne Ang d Lok
77.29.10↔	Keilosteotomie an Phalangen der Hand	77.61.00↔	Lk Rs v Knchläs o Gw an Skp, Klv, Rp u Strn, n.n.bz.
77.29.20↔	Keilosteotomie am Wirbel	77.61.10↔	Lok Resektion von Knochläs o Gew an Skapula und Klav
77.29.30↔	Keilosteotomie am Beckenknochen	77.61.11↔	Lok Resektion von Knochenläsion o -gewebe an einer Rippe
77.29.40↔	Keilosteotomie an Phalangen des Fusses	77.61.12↔	Lokale Resektion von Knochenläsion oder -gewebe am Sternum
77.29.99↔	So Keilosteot an and näh bez Kn, auss Gschk, So	77.61.20↔	Debridement an Skapula und Klavikula
77.30↔	Sonstige Knochendurchtrennung, ohne Angabe der Lokalisation	77.61.99↔	Lk Rs v Knchläs o Gw an Skp, Klv, Rp u Strn, S
77.31.00↔	So Knochdurchtr an Skap, Klav, Rip und Stern, n.n.bez.	77.62.00↔	Lok Resektion von Knochläs oder Gew a Hum, n.n.bez.
77.31.10↔	Sonstige Knochendurchtrennung an Skapula	77.62.20↔	Debridement am Humerus
77.31.11↔	Sonstige Knochendurchtrennung an Klavikula	77.62.99↔	Lok Resektion von Knochläs oder Gew a Hum, sonstige
77.31.20↔	Sonstige Knochendurchtrennung an der Rippe	77.63.00↔	Lok Res von Knochläs o Gew an Rad und Ulna, n.n.bez.
77.31.21↔	Sonstige Knochendurchtrennung am Sternum	77.63.20↔	Debridement an Radius und Ulna
77.31.99↔	So Knochdurchtr an Skap, Klav, Rip und Sternum, So	77.63.99↔	Lok Res von Knochläs o Gew an Rad und Ulna, sonstige
77.32.00↔	Sonstige Knochendurchtrennung am Humerus, n.n.bez.	77.64.00↔	Lk Rs v Knchläs o Gw an Krpl u Mtkrp, n.n.bz.
77.32.10↔	Kortikotomie bei Segmenttransport am Humerus	77.64.20↔	Debridement an Karpalia und Metakarpalia
77.32.99↔	Sonstige Knochendurchtrennung am Humerus, sonstige	77.64.99↔	Lok Res von Knochläs o Gew an Karpal und Metakarp, So
77.33.00↔	Sonstige Knochendurchtrennung an Radius und Ulna, n.n.bez.	77.65.00↔	Lok Resektion von Knochläs oder Gew a Fem, n.n.bez.
77.33.10↔	Kortikotomie bei Segmenttransport an Radius und Ulna	77.65.20↔	Debridement am Femur
77.33.20↔	Knochendurchtrennung an distaler Ulna und Ulnaschaft	77.65.99↔	Lok Resektion von Knochläs oder Gew a Fem, sonstige
77.33.99↔	Sonstige Knochendurchtrennung an Radius und Ulna, sonstige	77.67.00↔	Lok Res von Knochläs o Gew an Tibia und Fib, n.n.bez.
77.34.00↔	Sonstige Knochdurchtr an Karpal und Metakarp, n.n.bez.	77.67.10↔	Lokale Resektion von Knochenläsion oder Gew an Tibia
77.34.10↔	(De-)Rotationsosteotomie an Karpalia und Metakarpalia	77.67.11↔	Lokale Resektion von Knochenläsion oder -gewebe an Fibula
77.34.11↔	Kompl (mehrd) Osteotomie an Karpal und Metakarpalia	77.67.20↔	Debridement an Tibia
77.34.99↔	Sonstige Knochdurchtr an Karpal und Metakarp, sonstige	77.67.21↔	Debridement an Fibula
77.35.00↔	Sonstige Knochendurchtrennung am Femur, n.n.bez.	77.67.99↔	Lok Res von Knochläs o Gew an Tibia und Fib, sonstige
77.35.10↔	De-)Rotationsosteotomie am Schenkelhals	77.68.00↔	Lk Rs v Knchläs o Gw an Trsl u Mtrrs, n.n.bz.
77.35.11↔	Kortikotomie bei Segmenttransport am Schenkelhals	77.68.10↔	Lokale Resektion von Knochläs oder Gew an Tarsalia
77.35.12↔	Kompl (mehrd) Osteotomie (m Achsenk) a Schenkelhals	77.68.11↔	Lok Resektion von Knochenläsion o -gewebe an Metatarsalia
77.35.19↔	Sonstige Knochendurchtrennung am Schenkelhals	77.68.20↔	Debridement an Tarsalia
77.35.20↔	(De-)Rotationsosteotomie an sonstigen Teilen des Femurs	77.68.21↔	Debridement an Metatarsalia
77.35.21↔	Kortikot b Segmenttra an sonstigen Teilen d Femurs	77.68.99↔	Lok Res von Knochläs o Gew an Tarsal und Metatars, So
77.35.22↔	Kmpl (mhrd) Osteot (m Achsenk) an snst Teil d Fmrs	77.69.00↔	Lk Rs v Knläs o Gw an and näh bz Kn, au Gschk, nnbz
77.35.23↔	Sonstige Knochdurchtr an sonstigen Teilen d Femurs	77.69.10↔	Lok Resektion von Knochläs o Gew an Phalangen d Hand
77.35.99↔	Sonstige Knochendurchtrennung am Femur, sonstige	77.69.11↔	Lok Resektion von Knochenläsion o -gewebe an Wirbelkörpern
77.37.00↔	Sonstige Knochendurchtrennung an Tibia und Fibula, n.n.bez.	77.69.12↔	Lokale Resektion von Knochenläsion oder -gewebe am Becken
77.37.10↔	(De-)Rotationsosteotomie an der Tibia	77.69.13↔	Lok Resektion von Knochläs o Gew an Phal d Fusses
77.37.11↔	Vlgsiernd o vrsiernd (D)Rttionssttm an d Tb	77.69.20↔	Debridement an Phalangen der Hand
77.37.12↔	Kortikotomie bei Segmenttransport an der Tibia	77.69.21↔	Debridement an der Wirbelsäule
77.37.13↔	Kompl (mehrd) Osteotomie (m Achsenk) an d Tibia	77.69.22↔	Debridement am Becken
77.37.19↔	Sonstige Knochendurchtrennung an der Tibia	77.69.23↔	Debridement an Phalangen des Fusses
77.37.20↔	(De-)Rotationsosteotomie an der Fibula	77.69.99↔	Lk Rs v Knchläs o Gw an and näh bz Kn, auss Gschk, S
77.37.21↔	Kortikotomie bei Segmenttransport an der Fibula	77.80↔	Sonstige partielle Knochres, ohne Ang d Lokalisation
77.37.22↔	Kompl (mehrd) Osteotomie (m Achsenk) an d Fib	77.81.00↔	So Part Knochres an Skap, Klav, Rip u Stern, n.n.bez.
77.37.29↔	Sonstige Knochendurchtrennung an der Fibula	77.81.10↔	Sonstige partielle Knochenresektion an Skapula und Klavikula
77.37.99↔	Sonstige Knochendurchtrennung an Tibia und Fibula, sonstige	77.81.11↔	Sonstige partielle Knochenresektion an einer Rippe
77.38.00↔	So Knochdurchtr an Tarsalia und Metatars, n.n.bez.	77.81.12↔	Sonstige partielle Knochenresektion am Sternum
77.38.10↔	(De-)Rotationsosteotomie an Tarsalia	77.81.99↔	So Part Knochres an Skap, Klav, Rip und Sternum, So
77.38.11↔	Kortikotomie bei Segmenttransport an Tarsalia	77.82↔	Sonstige partielle Knochenresektion am Humerus
77.38.12↔	Kompl (mehrd) Osteotomie (m Achsenk) an Tarsalia	77.83↔	Sonstige partielle Knochenresektion an Radius und Ulna
77.38.19↔	Sonstige Knochendurchtrennung an Tarsalia	77.84↔	Sonst partielle Knochenresektion an Karpalia und Metakarpalia
77.38.29↔	Sonstige Knochendurchtrennung an Metatarsalia	77.85↔	Sonstige partielle Knochenresektion am Femur
77.38.99↔	So Knochdurchtr an Tarsalia und Metatars, So	77.86↔	Sonstige partielle Knochenresektion aus der Patella
77.39.00↔	S Knchdrchtr an and näh bz Kn, auss Gschk, n.n.bz.	77.87.00↔	Sonstige partielle Knochres an Tibia und Fib, n.n.bez.
77.39.10↔	(De-)Rotationsosteotomie an Phalangen der Hand	77.87.10↔	Sonstige partielle Knochenresektion an Tibia
77.39.19↔	Sonstige Knochendurchtrennung an Phalangen der Hand	77.87.11↔	Sonstige partielle Knochenresektion an Fibula
77.39.30↔	(De-)Rotationsosteotomie am Becken	77.87.99↔	Sonstige partielle Knochres an Tibia und Fib, sonstige
77.39.31↔	Kortikotomie bei Segmenttransport am Becken	77.88↔	Sonst partielle Knochenresektion an Tarsalia und Metatarsalia
77.39.32↔	Kompl (mehrdimensionale) Osteotomie (mit Achsenk) a Be	77.89.00↔	S Prt Knchrs an and näh bz Kn, auss Gschk, n.n.bz.
77.39.39↔	Sonstige Knochendurchtrennung am Becken	77.89.10↔	Sonstige partielle Knochenresektion an Phalangen der Hand
77.39.40↔	Korrekturosteotomie an Phalangen des Fusses	77.89.20↔	Sonstige partielle Knochres an e Wirbel, Densresektion

77.89.21↔	Sonstige partielle Knochenresektion an einem Wirbel, Corpus	78.06.12↔	Knochentransplantation an der Patella, allogene
77.89.22↔	Sonstige Part Knochres an e Wirbel, sonstige Teile	78.06.19↔	S Kntx an d Ptl (zB Atg Spng, krtksp Spn, N Gfgstlt Tx)
77.89.30↔	Sonstige partielle Knochenresektion am Becken	78.06.20↔	Knochtx an d Ptl, Knchntmnp, Gfgstliet, oh mkrvsk Anst
77.89.40↔	Sonstige partielle Knochenresektion an Phalangen des Fusses	78.06.99↔	Knochentransplantation an der Patella, sonstige
77.89.99↔	So Part Knochres an and näh bez Kn, auss Gschk, So	78.07.00↔	Knochentransplantation an Tibia und Fibula, n.n.bez.
77.90↔	Totale Knochenresektion, ohne Angabe der Lokalisation	78.07.10↔	Knochtx an d Tibia, Gefgestielt m mikrovask Anast
77.91.00↔	Totale Res von Skap, Klav, Rip und Sternum, n.n.bez.	78.07.11↔	Knochtx an d Tibia, Gefgestielt ohne mikrovask Anast
77.91.10↔	Totale Resektion von Skapula und Klavikula	78.07.12↔	Knochentransplantation an der Tibia, allogene
77.91.11↔	Totale Resektion einer Rippe	78.07.13↔	Knorpel-Knochentransplantation an der Tibia
77.91.12↔	Totale Resektion einer Halsrippe	78.07.19↔	S Kntx an d Tb (zB Atg Spng, krtksp Spn, N Gfgstlt Tx)
77.91.13↔	Totale Resektion des Sternums	78.07.20↔	Knochtx an d Fib, Gefgestielt m mikrovaskulärer Anast
77.91.99↔	Totale Res von Skap, Klav, Rip und Sternum, sonstige	78.07.21↔	Knochtx an d Fib, Gefgestielt ohne mikrovask Anast
77.92↔	Totale Humerusresektion	78.07.22↔	Knochentransplantation an der Fibula, allogene
77.93↔	Totale Resektion von Radius und Ulna	78.07.23↔	Knorpel-Knochentransplantation an der Fibula
77.94↔	Totale Resektion von Karpalia und Metakarpalia	78.07.29↔	S Kntx an d Fb (zB Atg Spng, krtksp Spn, N Gfgstlt Tx)
77.95↔	Totale Femur-Resektion	78.07.99↔	Knochentransplantation an Tibia und Fibula, sonstige
77.96↔	Totale Patella-Resektion	78.08.00↔	Knochentransplantation an Tarsalia und Metatarsalia, n.n.bez.
77.97.00↔	Totale Resektion von Tibia und Fibula, n.n.bez.	78.08.10↔	Knochtx an Trsl u Mttrs, Gfgstliet m mkrvsk Anst
77.97.10↔	Totale Resektion von Tibia	78.08.11↔	Knochtx an Trsl u Mttrs, Gfgstliet oh mkrvsk Anst
77.97.11↔	Totale Resektion von Fibula	78.08.12↔	Knochentransplantation an Tarsalia und Metatarsalia, allogene
77.97.99↔	Totale Resektion von Tibia und Fibula, sonstige	78.08.13↔	Knorpel-Knochentransplantation an Tarsalia und Metatarsalia
77.98.00↔	Totale Resektion von Tarsalia und Metatarsalia, n.n.bez.	78.08.19↔	S Ktx an Trsl u Mttrs (zB Atg Spng, krtk Spn, N Gfg Tx)
77.98.10↔	Totale Resektion von Tarsalia	78.08.99↔	Knochentransplantation an Tarsalia und Metatarsalia, sonstige
77.98.11↔	Totale Resektion von Metatarsalia	78.09.00↔	Knochtx an And näher bez Kn, auss Gschk, n.n.bez.
77.98.99↔	Totale Resektion von Tarsalia und Metatarsalia, sonstige	78.09.10↔	Knochtx an Phal d Hand, Gefgestielt m mikrovask Anast
77.99.00↔	Tt Knchrskt an and näh bz Kn, auss Gschk, n.n.bz.	78.09.11↔	Knochtx an Phal d Hand, Gefgestielt oh mikrovask Anast
77.99.10↔	Totale Knochenresektionen an Phalangen der Hand	78.09.12↔	Knochentransplantation an Phalangen der Hand, allogene
77.99.20↔	Totale Resektion eines Wirbelkörpers	78.09.19↔	S Kntx an Phl d Hnd (zB Atg Spng, krtk Spn, N Gfgst Tx)
77.99.30↔	Totale Knochenresektionen am Becken	78.09.30↔	Knochtx a Be, Gefgestielt mit mikrovaskulärer Anast
77.99.40↔	Totale Knochenresektionen an Phalangen des Fußes	78.09.31↔	Knochtx a Be, Gefgestielt ohne mikrovaskuläre Anast
77.99.99↔	Totale Knochresekt an and näh bez Kn, auss Gschk, So	78.09.32↔	Knochentransplantation am Becken, allogene
78.00↔	Knochentransplantation, ohne Angabe der Lokalisation	78.09.33↔	Knorpel-Knochentransplantation am Becken
78.01.00↔	Knochtx an Skapula, Klav, Rippen und Sternum, n.n.bez.	78.09.39↔	S Kntx a B (zB Atg Spng, krtksp Spn, N Gfgstlt Tx)
78.01.10↔	Knochtx an Skap u Klav, Gefgestielt m mikrovask Anast	78.09.40↔	Knochtx an Phal d Fußes, Gefgestielt m mikrovask Anast
78.01.11↔	Knochtx an Skap u Klav, Gefgestielt oh mikrovask Anast	78.09.41↔	Knochtx an Phl d Fßs, Gfgstliet oh mkrvsk Anst
78.01.12↔	Knochentransplantation an Skapula und Klavikula, allogene	78.09.42↔	Knorpel-Knochentransplantation an Phalangen des Fußes
78.01.13↔	Knorpel-Knochentransplantation an Skapula und Klavikula	78.09.49↔	S Kntx an Phl d Fßs (zB Atg Spng, krtk Spn, N Gfgst Tx)
78.01.19↔	Kntx an Skp u Klv, S (zB Spg, krtksp Spn, N Gfgstlts Tx)	78.09.90↔	Kntx an And näh bz Kn, au Gschk, Gfgstliet m mkrvsk Anst
78.01.20↔	Knochentransplantation an Rippen und Sternum, alle Eingriffe	78.09.91↔	Kntx an And näh bz Kn, au Gschk, Gfgstliet o mkrvsk Anst
78.01.99↔	Knochtx an Skapula, Klav, Rippen und Sternum, sonstige	78.09.92↔	Knochtx an And näher bez Kn, auss Gschk, allog
78.02.00↔	Knochentransplantation am Humerus, n.n.bez.	78.09.98↔	S Ktx a And nä bz Kn, a Gk (zB Atg Sp, krt Sp, N Gfg Tx)
78.02.10↔	Knochtx a Hum, Gefgestielt mit mikrovaskulärer Anast	78.09.99↔	Knochtx an And näher bez Kn, auss Gschk, sonstige
78.02.11↔	Knochtx a Hum, Gefgestielt ohne mikrovaskuläre Anast	78.10↔	Anlegen eines Fixateur externe, ohne Angabe der Lokalisation
78.02.12↔	Knochentransplantation am Humerus, allogene	78.11.00↔	Al e Fxt ext an Skp, Klv, Rp u Strn (nkl. Rp v Fx), nnbz
78.02.13↔	Knorpel-Knochentransplantation am Humerus	78.11.10↔	Geschl Rep e Fx von Skap u Klav m Knochfix d Fixat ext
78.02.14↔	S Kntx a Hm (zB Atg Spng, krtksp Spn, N Gfgstlts Tx)	78.11.11↔	Off Rep e einf Fx v Skap u Klav m Knochfix d Fixat ext
78.02.99↔	Knochentransplantation am Humerus, sonstige	78.11.12↔	Off Rp e Mhrfrgmfx v Klv u Skp m Knchfx d Fxt ext
78.03.00↔	Knochentransplantation an Radius und Ulna, n.n.bez.	78.11.20↔	Geschl Rep e Fx von Rip u Stern m Knochfix d Fixat ext
78.03.10↔	Knochtx an Rad und Ulna, Gefgestielt m mikrovask Anast	78.11.21↔	Off Rep e Fx von Rip und Stern m Knochfix d Fixat ext
78.03.11↔	Knochtx an Rad u Ulna, Gefgestielt oh mikrovask Anast	78.11.99↔	Anl e Fxt ext an Skp, Klv, Rp u Strn (nkl. Rp v Fx), S
78.03.12↔	Knochentransplantation an Radius und Ulna, allogene	78.12.00↔	Anl e Fixat ext a Hum (inkl. Rep von Fx), n.n.bez.
78.03.13↔	Knorpel-Knochentransplantation an Radius und Ulna	78.12.10↔	Geschl Reposition e prox Humfx m Knochfix d Fixat ext
78.03.19↔	S Ktx an Rd u Uln (zB Atg Spng, krt Spn, N Gfg Tx)	78.12.11↔	Off Reposition e prox Humfx m Knochfix d Fixat ext
78.03.99↔	Knochentransplantation an Radius und Ulna, sonstige	78.12.90↔	Geschl Rep e sonstigen Humfx m Knochfix d Fixat ext
78.04.00↔	Knochentransplantation an Karpalia und Metakarpalia, n.n.bez.	78.12.91↔	Off Rep e sonstigen Humfx m Knochfix d Fixat ext
78.04.10↔	Knochtx an Krpl u Mtkrp, Gfgstliet m mkrvsk Anst	78.12.99↔	Anl e Fixat ext a Hum (inkl. Rep von Fx), sonstige
78.04.11↔	Knchntmnp an Krpl u Mtkrp, Gfgstliet oh mkrvsk Anst	78.13.00↔	Anl e Fxt ext an Rd u Uln (nkl. Rp v Fx), n.n.bez.
78.04.12↔	Knochentransplantation an Karpalia und Metakarpalia, allogene	78.13.10↔	Geschl Reposition e dist Radfx m Knochfix d Fixat ext
78.04.13↔	Knorpel-Knochentransplantation an Karpalia und Metakarpalia	78.13.11↔	Geschl Rep e sonstigen Radfx m Knochfix d Fixat ext
78.04.19↔	S Ktx an Krpl u Mk (zB Atg Spng, krtk Spn, N Gfg Tx)	78.13.12↔	Off Reposition e dist Radfx m Knochfix d Fixat ext
78.04.99↔	Knochentransplantation an Karpalia und Metakarpalia, sonstige	78.13.13↔	Off Rep e sonstigen Radfx m Knochfix d Fixat ext
78.05.00↔	Knochentransplantation am Femur, n.n.bez.	78.13.20↔	Geschl Reposition e Ulnafraktur m Knochfix d Fixat ext
78.05.10↔	Knochtx a Fem, Gefgestielt mit mikrovaskulärer Anast	78.13.99↔	Anl e Fixat ext an Rad und Ulna (inkl. Rep von Fx), So
78.05.11↔	Knochtx a Fem, Gefgestielt, ohne mikrovaskuläre Anast	78.14.00↔	Anl e Fxt ext an Krpl u Mtkrp (nkl. Rp v Fx), n.n.bez.
78.05.12↔	Knochentransplantation am Femur, allogene	78.14.10↔	Gschl Rp e Fx an Krpl u Mtkrp m Knchfx d Fxt ext
78.05.13↔	Knorpel-Knochentransplantation am Femur	78.14.11↔	Off Rp e Fx an Krpl u Mtkrp m Knchfx d Fxt ext
78.05.19↔	S Kntx a Fm (zB Atg Spng, krtksp Spn, N Gfgstlt Tx)	78.14.99↔	Anl e Fxt ext an Krpl u Mtkrp (nkl. Rp v Fx), S
78.05.99↔	Knochentransplantation am Femur, sonstige	78.15.00↔	Anl e Fixat ext a Fem (inkl. Rep von Fx), n.n.bez.
78.06.00↔	Knochentransplantation an der Patella, n.n.bez.	78.15.10↔	Off Rep e Schhfx u prox Femurf m Knochfix d Fixat ext
78.06.10↔	Knochtx an d Patella, Gefgestielt m mikrovask Anast	78.15.20↔	Off Rep e Femurschaffraktur m Knochfix d Fixat ext



78.15.30↔	Geschl Rep e dist Femurfx m Knochfix d Fixat ext	78.25.20↔	Temporäre Epiphyseodese an sonstigen Teilen des Femur
78.15.31↔	Off Reposition e dist Femurfx m Knochfix d Fixat ext	78.25.21↔	Permanente Epiphyseodese an sonstigen Teilen des Femur
78.15.40↔	Geschl Rep e sonstigen Femurfx m Knochfix d Fixat ext	78.25.22↔	Therapeutische Epiphyseolyse an sonstigen Teilen des Femur
78.15.99↔	Anl e Fixat ext a Fem (inkl. Rep von Fx), sonstige	78.25.99↔	Verkürzungssosteotomie am Femur, sonstige
78.16.00↔	Anl e Fixat ext an d Patel (inkl. Rep v Fx), n.n.bez.	78.27.00↔	Verkürzungssosteotomie an Tibia und Fibula, n.n.bez.
78.16.10↔	Geschl Reposition e Fx d Patel m Knochfix d Fixat ext	78.27.10↔	Temporäre Epiphyseodese an der Tibia
78.16.11↔	Off Reposition e Fx d Patella m Knochfix d Fixat ext	78.27.11↔	Permanente Epiphyseodese an der Tibia
78.16.99↔	Anl e Fixat ext an d Patel (inkl. Rep von Fx), So	78.27.12↔	Therapeutische Epiphyseolyse an der Tibia
78.17.00↔	Anl e Fxt ext an Tb u Fb (nkl. Rp v Fx), n.n.bz.	78.27.19↔	Sonstige Verkürzungssosteotomie an der Tibia
78.17.10↔	Geschl Rep e Fx d prox Tibia m Knochfix d Fixat ext	78.27.20↔	Temporäre Epiphyseodese an der Fibula
78.17.11↔	Off Rep e einf Fx d prox Tibia m Knochfix d Fixat ext	78.27.21↔	Permanente Epiphyseodese an der Fibula
78.17.12↔	Off Rp e Mhrfrgmfx d prx Tb m Knchfx d Fxt ext	78.27.22↔	Therapeutische Epiphyseolyse an der Fibula
78.17.13↔	Off Rp e einf Tbiaschfftrkr m Knchfx d Fxt ext	78.27.29↔	Sonstige Verkürzungssosteotomie an der Fibula
78.17.14↔	Off Rep e einf Fx d dist Tibia m Knochfix d Fixat ext	78.27.99↔	Verkürzungssosteotomie an Tibia und Fibula, sonstige
78.17.15↔	Geschl Rep e sonst Tibiafraktur m Knochfix d Fixat ext	78.28.00↔	Verkürzungssosteotomie an Tarsalia und Metatarsalia, n.n.bez.
78.17.16↔	Off Rp e Mhrfrgmfx S Teil d Tb m Knchfx d Fxt ext	78.28.10↔	Temporäre Epiphyseodese an Tarsalia und Metatarsalia
78.17.20↔	Off Rep e einf Fx d prox Fib m Knochfix d Fixat ext	78.28.11↔	Permanente Epiphyseodese an Tarsalia und Metatarsalia
78.17.21↔	Off Rp e Mhrfrgmfx d prx Fb m Knchfx d Fxt ext	78.28.12↔	Therapeutische Epiphyseolyse an Tarsalia und Metatarsalia
78.17.22↔	Off Rep e einf Fx d Fibulasch m Knochfix d Fixat ext	78.28.20↔	Sonstige Verkürzungssosteotomie am Calcaneus
78.17.23↔	Off Rp e Mhrfrgmfx d Fblsch m Knchfx d Fxt ext	78.28.21↔	Sonstige Verkürzungssosteotomie an sonstigen Tarsalia
78.17.24↔	Geschl Rep e dist Fibulafx m Knochfix d Fixat ext	78.28.22↔	Sonstige Verkürzungssosteotomie an Metatarsalia
78.17.25↔	Off Rep e einf Fx d dist Fib m Knochfix d Fixat ext	78.28.99↔	Verkürzungssosteotomie an Tarsalia und Metatarsalia, sonstige
78.17.26↔	Off Rp e Mhrfrgmfx d dst Fb m Knchfx d Fxt ext	78.29.00↔	Verkürzungssosteotomie an and Ni näh bez Kn, n.n.bez.
78.17.27↔	Geschl Rep e sonstigen Fibulafx m Knochfix d Fixat ext	78.29.10↔	Temporäre Epiphyseodese an Phalangen der Hand
78.17.99↔	Anl e Fixat ext an Tib und Fib (inkl. Rep von Fx), So	78.29.11↔	Permanente Epiphyseodese an Phalangen der Hand
78.18.00↔	Anl e Fxt ext an Trsl u Mtrrs (nkl. Rp v Fx), n.n.bz.	78.29.12↔	Therapeutische Epiphyseolyse an Phalangen der Hand
78.18.10↔	Geschl Rep e Kalkaneusfraktur m Knochfix d Fixat ext	78.29.19↔	Sonstige Verkürzungssosteotomie an Phalangen der Hand
78.18.11↔	Gschl Rp e Fx S Trsl u Mtrrs m Knchfx d Fxt ext	78.29.30↔	Temporäre Epiphyseodese am Becken
78.18.12↔	Off Rp e einf Fx an snst Trsl u Mtrrs m Knfx d Fxt ext	78.29.31↔	Permanente Epiphyseodese am Becken
78.18.13↔	Off Rep e Fx an Kalkan u Talus m Knochfix d Fixat ext	78.29.32↔	Therapeutische Epiphyseolyse am Becken
78.18.14↔	Off Rp e Mhrfrgmfx an snst Trsl m Knchfx d Fxt ext	78.29.39↔	Sonstige Verkürzungssosteotomie am Becken
78.18.15↔	Off Rp e Mhrfrgmfx an Mtrrs m Knchfx d Fxt ext	78.29.40↔	Temporäre Epiphyseodese an Phalangen des Fußes
78.18.99↔	Anl e Fxt ext an Trsl u Mtrrs (nkl. Rp v Fx), S	78.29.41↔	Permanente Epiphyseodese an Phalangen des Fußes
78.19.00↔	Anl e Fxt ext a And näh bz Kn, au Gk (Ink Rp v Fx), nnbz	78.29.42↔	Therapeutische Epiphyseolyse an Phalangen des Fußes
78.19.10↔	Geschl Rep e Fx von Phal d Hand m Knochfix d Fixat ext	78.29.49↔	Sonstige Verkürzungssosteotomie an Phalangen des Fußes
78.19.11↔	Off Rep e Fx von Phal d Hand m Knochfix d Fixat ext	78.29.90↔	Temporäre Epiphyseodese an and nicht näher bez Knochen
78.19.20↔	Geschl Rep e Fx d Beckens m Knochfix d Fixat ext	78.29.91↔	Permanente Epiphysod an and nicht näher bez Knochen
78.19.21↔	Off Rp e Fx d Actblms m Knchfx / Trnsfxion d Fxt ext	78.29.92↔	Therapeutische Epiphyseolyse an and nicht näher bez Kn
78.19.22↔	Off Rep e Fx So Teile d Beckens m Knochfix d Fixat ext	78.29.99↔	Verkürzungssosteotomie an and Ni näh bez Kn, sonstige
78.19.30↔	Geschl Rep e Fx v Phal d Fusses m Knochfix d Fixat ext	78.30↔	Verlängerungssosteotomie an Extrem, ohne Ang d Lok
78.19.31↔	Off Rep e Fx von Phal d Fusses m Knochfix d Fixat ext	78.31↔	Verlängerungssosteotomie an Skapula und Klavikula
78.19.90↔	Geschl Rep e Fx So bez Kn m Knochfix d Fixat ext	78.32↔	Verlängerungssosteotomie am Humerus
78.19.91↔	Off Rep e Fx sonstiger bez Kn m Knochfix d Fixat ext	78.33↔	Verlängerungssosteotomie an Radius und Ulna
78.19.99↔	Al e Fxt ext a And näh bz Kn, au Gschk (Inkl. Rp v Fx), S	78.34↔	Verlängerungssosteotomie an Karpalia und Metakarpalia
78.20↔	Verkürzungssosteotomie, ohne Angabe der Lokalisation	78.35.00↔	Verlängerungssosteotomie am Femur, n.n.bez.
78.21.00↔	Verkürzungssosteotomie an Skapula, Kalvikula, n.n.bez.	78.35.10↔	Verlängerungssosteotomie am Schenkelhals
78.21.10↔	Temporäre Epiphyseodese an Skapula und Klavikula	78.35.19↔	Verlängerungssosteotomie an sonstigen Teilen des Femur
78.21.11↔	Permanente Epiphyseodese an Skapula und Klavikula	78.35.99↔	Verlängerungssosteotomie am Femur, sonstige
78.21.12↔	Therapeutische Epiphyseolyse an Skapula und Klavikula	78.37↔	Verlängerungssosteotomie an Tibia und Fibula
78.21.99↔	Verkürzungssosteotomie an Skapula, Klavikula, sonstige	78.38.00↔	Verlängerungssosteotomie an Tarsalia und Metatarsalia, n.n.bez.
78.22.00↔	Verkürzungssosteotomie am Humerus, n.n.bez.	78.38.10↔	Verlängerungssosteotomie am Calcaneus
78.22.10↔	Temporäre Epiphyseodese am Humerus	78.38.19↔	Verlängerungssosteotomie an sonstigen Tarsalia
78.22.11↔	Permanente Epiphyseodese am Humerus	78.38.20↔	Verlängerungssosteotomie an Metatarsalia
78.22.12↔	Therapeutische Epiphyseolyse am Humerus	78.38.99↔	Verlängerungssosteotomie an Tarsalia und Metatarsalia, sonstige
78.22.99↔	Verkürzungssosteotomie am Humerus, sonstige	78.39.00↔	Verlängerungssosteotomie an and näher bez Kn, n.n.bez.
78.23.00↔	Verkürzungssosteotomie an Radius und Ulna, n.n.bez.	78.39.10↔	Verlängerungssosteotomie an Phalangen der Hand
78.23.10↔	Temporäre Epiphyseodese an Radius und Ulna	78.39.20↔	Verlängerungssosteotomie am Becken
78.23.11↔	Permanente Epiphyseodese an Radius und Ulna	78.39.30↔	Verlängerungssosteotomie an Phalangen des Fußes
78.23.12↔	Therapeutische Epiphyseolyse an Radius und Ulna	78.39.99↔	Verlängerungssosteotomie an and näher bez Kn, sonstige
78.23.99↔	Verkürzungssosteotomie an Radius und Ulna, sonstige	78.40↔	Sonstige plastische Rekonstruktion an Kn, oh Ang d Lok
78.24.00↔	Verkürzungssosteotomie an Karpalia und Metakarpalia, n.n.bez.	78.41.00↔	So Plast Reko an Skap, Klav, Rip und Sternum, n.n.bez.
78.24.10↔	Temporäre Epiphyseodese an Karpalia und Metakarpalia	78.41.10↔	Sonstige plastische Rekonstruktion an Skapula und Klavikula
78.24.11↔	Permanente Epiphyseodese an Karpalia und Metakarpalia	78.41.20↔	Sonstige plastische Rekonstruktion an Rippen und Sternum
78.24.12↔	Therapeutische Epiphyseolyse an Karpalia und Metakarpalia	78.41.30↔	S Plt Rk an Sp Klv Rp u Str Imp v vtl xpd Prt Trtp VEPTR
78.24.99↔	Verkürzungssosteotomie an Karpalia und Metakarpalia, sonstige	78.41.99↔	So Plast Reko an Skap, Klav, Rip und Sternum, So
78.25.00↔	Verkürzungssosteotomie am Femur, n.n.bez.	78.42↔	Sonstige plastische Rekonstruktion am Humerus
78.25.10↔	Temporäre Epiphyseodese am Schenkelhals	78.43↔	Sonstige plastische Rekonstruktion an Radius und Ulna
78.25.11↔	Permanente Epiphyseodese am Schenkelhals	78.44↔	Sonst plastische Rekonstruktion an Karpalia und Metakarpalia
78.25.12↔	Therapeutische Epiphyseolyse am Schenkelhals	78.45↔	Sonstige plastische Rekonstruktion am Femur
78.25.19↔	Sonstige Verkürzungssosteotomie am Schenkelhals	78.47.00↔	Sonstige plastische Rekonstruktion an Tibia und Fibula, n.n.bez.

78.47.10↔	Sonstige plastische Rekonstruktion an Tibia	78.49.80↔	Knochtx u Verw v Knochenersmat an d Ws, n.n.bez.
78.47.20↔	Sonstige plastische Rekonstruktion an Fibula	78.49.81↔	Tx v Spng(spänn) o krtksprngösn Spänn (autgn) an d Ws
78.47.99↔	Sonstige plastische Rekonstruktion an Tibia und Fibula, sonstige	78.49.82↔	Vrw v Kemt a d Ws au Klgfns m Hydrxlpsch, o Anr v KnWhz
78.48↔	Sonstige plastische Rekonstruktion an Tarsalia und Metatarsalia	78.49.83↔	Vrw v Kemt a d Ws au Klgfns m Hydrxlpsch, m Anr v KnWhz
78.49.00↔	So Plast Reko an and näh bez Kn, auss Gschk, n.n.bez.	78.49.84↔	Verw v keram Knochenersmat an d Ws, oh Anr v Knwachs
78.49.10↔	Sonstige Plast Reko an and näh bez Kn, n.n.bez.	78.49.85↔	Verw v keram Knochenersmat an d Ws, m Anr v Knwachs
78.49.11↔	Sonstige plastische Rekonstruktion an Phalangen der Hand	78.49.89↔	Knochtx u Verw v Knochenersmat an d Wirbelsäule, So
78.49.12↔	Sonstige plastische Rekonstruktion am Becken	78.49.99↔	So Plast Reko an and näh bez Kn, auss Gschk, So
78.49.13↔	Sonstige plastische Rekonstruktion an Phalangen des Fußes	78.50.00↔	Inn Knochfix oh Rep d Fx, oh Ang d Lok, n.n.bez.
78.49.19↔	Sonstige Plast Reko an and näh bez Kn, sonstige	78.50.11↔	Knochenfixation an der Wirbelsäule
78.49.20↔	Wirbelkörperersatz (z.B. bei Kyphose), n.n.bez.	78.50.30↔	Osteosyntheseverfahren an der Wirbelsäule, n.n.bez.
78.49.21↔	Wirbelers d Implant (z.B. b Kyphose): 1 Wirbel	78.50.31↔	Osteosynthese durch Schrauben an der Wirbelsäule
78.49.22↔	Wirbelers d Implant (z.B. b Kyphose): 2 Wirbel	78.50.32↔	Osteosynthese durch Drahtcerclage an der Wirbelsäule
78.49.23↔	Wirbelers d Implant (z.B. b Kyphose): 3 Wirbel	78.50.33↔	Osteosynthese durch Klammersystem an der Wirbelsäule
78.49.24↔	Wirbelers d Implant (z.B. b Kyphose): 4 Wirbel	78.50.34↔	Osteosynthese durch Hakenplatten an der Wirbelsäule
78.49.25↔	Wrbelers d Implnt (z.B. b Kyphs): 5 o mhr Wrbel	78.50.35↔	Osteosynthese durch Schrauben-Stabsystem a d Wirbelsäule
78.49.26↔	Wirbelers d So Mat (z.B. b Kyphose), 1 Wirbel	78.50.36↔	Osteosyn d ventrales SchraubenPlattensystem an d Ws
78.49.27↔	Wirbelers d So Mat (z.B. b Kyphose), 2 Wirbel	78.50.37↔	Osteosyn d dorsales SchraubenPlattensystem an d Ws
78.49.28↔	Wirbelers d So Mat (z.B. b Kyphose), 3 Wirbel	78.50.39↔	Osteosyntheseverfahren an der Wirbelsäule, sonstige
78.49.29↔	Wirbelkörperersatz (z.B. bei Kyphose), sonstige	78.50.99↔	Inn Knochfix oh Rep d Fx, oh Ang d Lok, sonstige
78.49.2a↔	Wirbelers d So Mat (z.B. b Kyphose), 4 o mehr Wirbel	78.51.00↔	Inn Knchfx oh Rp d Fx an Skp, Klv, Rp u Strn, n.n.bz.
78.49.31↔	Kompl Reko d Ws (z.B. b Kyphose) d vord Abstützspan	78.51.10↔	Rv v Osteosynthmt (h Mtwhs) an Skp, Klv, Rp u Strn
78.49.32↔	Kmpl Rk d Ws (zB b Kyphs) d Kyphtmie (zB n LndstHsizr)	78.51.99↔	Inn Knchfx oh Rp d Fx an Skp, Klv, Rp u Strn, S
78.49.33↔	Kmpl Rk d Ws (z.B. b Kyphs) d Drs Krr oh vntrls Rleas	78.52.00↔	Inn Knochfix ohne Reposition d Fx a Hum, n.n.bez.
78.49.34↔	Kmpl Rk d Ws (z.B. b Kyphs) d Drs Krr m vntr Rleas	78.52.10↔	Revision von Osteosynthesematerial (oh Matwechs) a Hum
78.49.35↔	Kompl Reko d Ws (z.B. b Kyphose) d dorsoventrale Korr	78.52.99↔	Inn Knochfix ohne Reposition d Fx a Hum, sonstige
78.49.36↔	Knt u plysgmntl Drs Lrdspnd (DLS) n Zielk (zB b Kyphs)	78.53.00↔	Inn Knochfix oh Rep d Fx an Rad und Ulna, n.n.bez.
78.49.37↔	Klt u trdklr Sbrkntstm (zB n Tsn o HsYL) (zB b Kyphs)	78.53.10↔	Revision von Osteosynthmat (oh Matwechs) an Radius
78.49.38↔	Klt u mnsgmtl zvkthrk Ldsp zB n Msn, Ut o Sns zB b Kyphs	78.53.20↔	Revision von Osteosynthmat (oh Matwechs) an Ulna
78.49.40↔	Kpl Rk d Ws d Wt Ep mt K a FGsLg [Sp My A (SMA)St], 1 Kl	78.53.99↔	Inn Knochfix oh Rep d Fx an Rad und Ulna, sonstige
78.49.41↔	Kpl Rk d Ws d Wt Ep mt K a FGsLg [Sp My A (SMA)St], 2 K	78.54.00↔	Inn Knchfx oh Rp d Fx an Krpl u Mtkrp, n.n.bz.
78.49.42↔	Kpl Rk d Ws d Wt Ep mt K a FGsLg [Sp My A (SMA)St], 3 K	78.54.10↔	Rev v Osteosynthmat (oh Matwechs) an Karpal u Metakarp
78.49.43↔	Kpl Rk d Ws d Wt Ep mt K a FGsLg [Sp My A (SMA)St], 4 K	78.54.99↔	Inn Knochfix oh Rep d Fx an Karpal und Metakarp, So
78.49.44↔	Kpl Rk d Ws d Wt Ep mt K a FGsLg [Sp My A (SMA)St], 5 K	78.55.00↔	Inn Knochfix ohne Reposition d Fx a Fem, n.n.bez.
78.49.45↔	Kpl Rk d Ws d Wt Ep mt K a FGsLg [Sp My A (SMA)St], 6 K	78.55.10↔	Revision von Osteosynthesematerial (oh Matwechs) a Fem
78.49.46↔	Kpl Rk d Ws d Wt Ep mt K a FGsLg [Sp My A (SMA)St], 7 K	78.55.99↔	Inn Knochfix ohne Reposition d Fx a Fem, sonstige
78.49.47↔	Kpl Rk d Ws d Wt Ep mt K a FGsLg [Sp My A (SMA)St], 8 K	78.56.00↔	Inn Knochfix oh Reposition d Fx an d Patella, n.n.bez.
78.49.48↔	Kpl Rk d Ws d Wt Ep mt K a FGsLg [Sp My A (SMA)St], 9 K	78.56.10↔	Revision von Osteosynthmat (oh Matwechs) an d Patella
78.49.4a↔	Kpl Rk d Ws d Wt Ep mt K a FGsLg [Sp My A (SMA)St], 10 K	78.56.99↔	Inn Knochfix oh Reposition d Fx an d Patella, sonstige
78.49.4b↔	Kpl Rk d Ws d Wt Ep mt K a FGsLg [Sp My A (SMA)St], 11 K	78.57.00↔	Inn Knochfix oh Rep d Fx an Tibia und Fib, n.n.bez.
78.49.4c↔	Kpl Rk d Ws d Wt Ep mt K a FGsLg [Sp My A (SMA)St], 12 K	78.57.10↔	Revision von Osteosynthmat (oh Matwechs) an d Tibia
78.49.4d↔	Kl Rk d Ws d W Ep m K a FGLg [Sp M A (SMA)St], 13 u mr K	78.57.20↔	Revision von Osteosynthmat (oh Matwechs) an d Fib
78.49.4e↔	Kmpl Rk d Ws (z.B. b Skl) d drsvntrl Epphysd	78.57.99↔	Inn Knochfix oh Rep d Fx an Tibia und Fib, sonstige
78.49.4f↔	Kmpl Rk d Ws (z.B. b Skl) d unltrl Epphysd m drs Wrbfls	78.58.00↔	Inn Knchfx oh Rp d Fx an Trsl u Mtrrs, n.n.bz.
78.49.4g↔	Kmpl Rk d Ws (z.B. b Skl) d bitrl Epphysd m drs Wrbfls	78.58.10↔	Rev v Osteosynthmat (oh Matwechs) an Tarsal u Metatars
78.49.50↔	Drs o vnt instrmnt Krrktrspndyl (z.B. b Skl), n.n.bz.	78.58.99↔	Inn Knochfix oh Rep d Fx an Tarsalia und Metatars, So
78.49.51↔	Drs istmt Krspdy (zB b Skl), N prmstb, 3-6 Sg	78.59.00↔	Inn Knfx o Rp d Fx an and näh bz Kn, au Gschk, nnbz
78.49.52↔	Drs istmt Krspdy (zB b Skl), N prmstb, 7-10 Sg	78.59.10↔	Rev von Osteosynthmat (oh Matwechs) an Phal d Hand
78.49.53↔	Drs instrmnt Krspdy (zB b Skl), N prmstb, 11 o mr Sg	78.59.20↔	Rev von Osteosynthmat (oh Matwechs) an d Wirbelsäule
78.49.54↔	Drs istmt Krspdy (zB b Skl), prmstb, 3-6 Sg	78.59.30↔	Revision von Osteosynthesematerial (oh Matwechs) a Be
78.49.55↔	Drs istmt Krspdy (zB b Skl), prmstb, 7-10 Sg	78.59.40↔	Rev von Osteosynthmat (oh Matwechs) an Phal d Fußes
78.49.56↔	Drs istmt Krspdy (zB b Skl), prmstb, 11 o mr Sg	78.59.90↔	Rv v Osteosynthmt (h MtWh) an and näh bz Kn, au Gschk
78.49.57↔	Vnt istmt Krspdy (zB b Skl), N prmstb, 3-6 Sg	78.59.99↔	Inn Knchfx oh Rp d Fx an and näh bz Kn, auss Gschk, S
78.49.58↔	Vnt istmt Krspdy (zB b Skl), N prmstb, 7-10 Sg	78.60.00↔	Knimplentf, ohne Ang d Lokalisation, n.n.bez.
78.49.59↔	Drs o vnt instrmnt Krrktrspndyl (z.B. b Skl), S	78.60.05↔	Knimplentf, ohne Ang d Lok, Entf e Kn(teil)ersatzes
78.49.5a↔	Vnt instrmnt Krspdy (zB b Skl), N prmstb, 11 o mr Sg	78.60.08↔	Entf e int Vrl o Knchntnrsprtsystems (mtr / Nmtr), jd Lk
78.49.5b↔	Vnt istmt Krspdy (zB b Skl), prmstb, 3-6 Sg	78.60.99↔	Knimplentf, ohne Ang d Lokalisation, sonstige
78.49.5c↔	Vnt istmt Krspdy (zB b Skl), prmstb, 7-10 Sg	78.61.00↔	Knimplentf an Skapula, Klav, Rip und Sternum, n.n.bez.
78.49.5d↔	Vnt istmt Krspdy (zB b Skl), prmstb, 11 o mr Sg	78.61.01↔	KIE a Skp u Klv Dt, imd Dt, Sb, Zg/C, Pl, wst Pl, Fxt ex, BtK
78.49.60↔	Drs u vnt kmb istmt Krspdy (zB b Skl), nnbz	78.61.05↔	KIE an Skp, Klv, Rp u Strn, Ef e Kn(t)stz a Skp, Klv, Rp u Stn
78.49.61↔	Drs u vnt kb istmt Krrktrspndyl (zB b Skl) N prmst, 3-6 Sg	78.61.08↔	Knimplentf an Skap und Klav: sonstiges Osteosynthmat
78.49.62↔	Drs u vnt kb istmt Krrktrspndyl (zB b Skl) N prmst, 7-10 Sg	78.61.11↔	Knochenimplantatenentfernung an Rippen und Sternum
78.49.63↔	Drs u vnt kb istmt Krspdy (zB b Skl) N prmst, 11 o mr Sg	78.61.99↔	Knimplentf an Skapula, Klav, Rip und Sternum, sonstige
78.49.64↔	Drs u vnt kb istmt Krspdy (zB b Skl), prmstb, 3-6 Sg	78.62.00↔	Knochenimplantatenentfernung am Humerus, n.n.bez.
78.49.65↔	Drs u vnt kb istmt Krspdy (zB b Skl), prmstb, 7-10 Sg	78.62.01↔	KIE a Hm Dt, Sb, Zg/C, Pl, Wp/Ky, Mn, Vg, TF, Ft ex, Rf, K
78.49.66↔	Drs u vnt kb istmt Krspdy (zB b Skl), prmstb, 11 o mr Sg	78.62.02↔	Knimplentf a Hum: dyn Kompressschraub, Markn m Gelkomp
78.49.69↔	Drs u vnt kmb instrmnt Krrktrspndyl (z.B. b Skl), S	78.62.05↔	Knimplentf a Hum, Entf e Kn(teil)ersatzes a Hum
78.49.70↔	Komplexe Rekonstruktion der Wirbelsäule, n.n.bez.	78.62.08↔	Knimplentf a Hum: sonstiges Osteosynthesematerial
78.49.71↔	Kmpl Rk d Ws (zB b Skl) d sbkt Hrmgnstmittion (b Knd)	78.62.99↔	Knochenimplantatenentfernung am Humerus, sonstige
78.49.79↔	Komplexe Rekonstruktion der Wirbelsäule, sonstige	78.63.00↔	Knochenimplantatenentfernung an Radius und Ulna, n.n.bez.



78.63.01↔	KIE a Rd u Un Dt, Sb, Zg/C, Pl, Wl/Ky, Mk, Vg, TF, Ft ex, Rf, K	79.10↔	Geschl Reposition e Fx m inn Knochfix, ohne Ang d Lok
78.63.05↔	Knmplntf an Rd u Uln, Entf e Kn(teil)rstzs an Rd u Uln	79.11.00↔	Geschl Reposition e Humfx mit inn Knochfix, n.n.bez.
78.63.08↔	Knimplentf an Rad und Ulna (prox / Schaft / dist): So	79.11.10↔	Gscl Rp e prx Hmfx m in Knfx d Mrkn / Vg o Wklpl / Kdylpl
78.63.99↔	Knochenimplantatenfernung an Radius und Ulna, sonstige	79.11.19↔	Gscl Rp e prx Hmfx m S in Knfx (zB d Sb, Dt, Zg/C, wst Pl)
78.64.00↔	Knimplentf an Karpal und Metakarpalia, n.n.bez.	79.11.20↔	Gscl Rp e st Hmfx m in Knfx d Mrkn / Vg o Wklpl / Kdylpl
78.64.01↔	KIE an Kpl u Mk: Dt, Sb, Zg/C, Pl, Ft ex, Rgf, (Blit)K	79.11.29↔	Gscl Rp e st Hmfx m S in Knfx (zB d Sb, Dt, Zg/C, wst Pl)
78.64.05↔	KnImEm an Krpl u Mk, Ef e Kn(tl)rstzs an Krpl u Mk	79.11.99↔	Geschl Reposition e Humfx mit inn Knochfix, sonstige
78.64.08↔	Knimplentf an Karpal und Metakarp: So Osteosynthmat	79.12.00↔	Geschl Rep e Fx an Rad u Ulna m inn Knochfix, n.n.bez.
78.64.99↔	Knimplentf an Karpal und Metakarpalia, sonstige	79.12.10↔	Gschl Rp e dst Rdfx m inn Knchfx d Drht o Zgg/Crcl
78.65.00↔	Knochenimplantatenfernung am Femur, n.n.bez.	79.12.11↔	Gschl Rp e dst Rdfx m inn Knchfx d intrmd Drht
78.65.01↔	KIE a Fm: Dt, id Dt, Sb, Zg/C, Pl, Wl/Knd, dy Kb, Mk, Ft ex, K	79.12.12↔	Geschl Reposition e dist Radfx m inn Knochfix d Markn
78.65.02↔	KIE a Fm (Schkh / prx / dst, a Sft): Mkn m Glp, Vng, TF	79.12.19↔	Gschl Rp e dst Rdfx m S inn Knchfx (z.B. d Schraub, Pl)
78.65.03↔	Knimplentf a Fem (Schaft): Marknagel mit Gelkomp	79.12.20↔	Geschl Rep e sonst Radfx d Draht o Zuggurtung/Cercl
78.65.04↔	Knmplntf a Fm (prx / Schft / dst, auss Schnklh): Rngf	79.12.21↔	Gschl Rp e snst Rdfx m inn Knchfx d intrmd Drht
78.65.05↔	Knimplentf a Fem, Entf e Kn(teil)ersatzes a Fem	79.12.22↔	Geschl Rep e sonstigen Radfx m inn Knochfix d Markn
78.65.08↔	Knimplentf a Fem: sonstiges Osteosynthesematerial	79.12.29↔	Gschl Rp e snst Rdfx m S inn Knfx (zB d Sb, Pl)
78.65.99↔	Knochenimplantatenfernung am Femur, sonstige	79.12.30↔	Gschl Rp e Ulnfx m inn Knchfx d Drht o Zgg/Crcl
78.66.00↔	Knochenimplantatenfernung an der Patella, n.n.bez.	79.12.31↔	Geschl Rep e Ulnafx m inn Knochfix d intramed Draht
78.66.01↔	KnImEm an d Ptl: (imd) Dt, Sb, Zg/C, Fxt ext, (Blit)K	79.12.32↔	Geschl Reposition e Ulnafraktur m inn Knochfix d Markn
78.66.05↔	Knmplntf an d Ptl, Entf e Kn(teil)rstzs an d Ptl	79.12.39↔	Gschl Rp e Ulnfx m S inn Knchfx (z.B. d Schraub, Pl)
78.66.08↔	Knimplentf an d Patella: sonstiges Osteosynthmat	79.12.99↔	Geschl Rep e Fx an Rad und Ulna m inn Knochfix, So
78.66.99↔	Knochenimplantatenfernung an der Patella, sonstige	79.13.00↔	Gschl Rp e Fx an Krpl u Mtkrp m inn Knchfx, n.n.bez.
78.67.00↔	Knochenimplantatenfernung an Tibia und Fibula, n.n.bez.	79.13.10↔	Gschl Rp e Fx an Krpl u Mtkrp m inn Knchfx d wnkst Pl
78.67.01↔	KIE an Tb u Fb: (imd) Dt, Sb, Zg/C, Ft ext, Rgf, (Blit)K	79.13.19↔	Gscl Rp e Fx an Krpl u Mk m S inn Knfx (zB d Sb, Pl, Dt)
78.67.05↔	Knmplntf an Tb u Fb, Entf e Kn(teil)rstzs an Tb u Fb	79.13.99↔	Gschl Rp e Fx an Krpl u Mtkrp m inn Knchfx, S
78.67.11↔	Knmplntf an d Tb: (wnkst) Pl, Wnkpl / Kndylnpl	79.14.00↔	Geschl Reposition e Fingfx mit inn Knochfix, n.n.bez.
78.67.12↔	Knimplentf an d Tibia: Markn, Verrnag, Transfixnag	79.14.10↔	Geschl Rep e Fingfx m inn Knochfix d winkelstabile Pl
78.67.13↔	Knimplentf an d Tibia: dyn Kompressionsschraube	79.14.19↔	Gschl Rp e Fngfx m S inn Knfx (zB d Sb, Pl, Dt)
78.67.21↔	Knochenimplantatenfernung an der Fibula: (winkelstabile) Platte	79.14.99↔	Geschl Reposition e Fingfx mit inn Knochfix, sonstige
78.67.22↔	Knimplentf an d Fib: Markn, Verrnag, Transfixnag	79.15.00↔	Geschl Reposition e Femurfx mit inn Knochfix, n.n.bez.
78.67.28↔	Knimplentf an Tibia und Fib: sonstiges Osteosynthmat	79.15.10↔	Geschl Reposition e dist Femurfx mit inn Knochfix
78.67.99↔	Knochenimplantatenfernung an Tibia und Fibula, sonstige	79.15.20↔	Geschl Reposition e sonstigen Femurfx mit inn Knochfix
78.68.00↔	Knimplentf an Tarsalia und Metatarsalia, n.n.bez.	79.15.99↔	Geschl Reposition e Femurfx mit inn Knochfix, sonstige
78.68.01↔	KIE an Trl u Mts: (imd) Dt, Sb, Zg/C, (wst) Pl, Ft ex, Rf, K	79.16.00↔	Geschl Rep e Fx an Tib u Fib m inn Knochfix, n.n.bez.
78.68.05↔	KnImEm an Trsl u Mtrs, Ef e Kn(tl)rstzs an Tls u Klkn	79.16.10↔	Geschl Rep e prox Tibiafraktur m inn Knochfix d Markn
78.68.06↔	KIE a Trsl u Mtrs, Ef e Kn(tl)rstzs an snstTlia u Mtrs	79.16.29↔	Gschl Rp e dst Tibiafx m S inn Knfx (zB d Sb, Pl, Dt)
78.68.08↔	Knimplentf an Tarsalia und Metatars: So Osteosynthmat	79.16.30↔	Geschl Rep e sonst Tibiafraktur m inn Knochfix d Markn
78.68.99↔	Knimplentf an Tarsalia und Metatarsalia, sonstige	79.16.39↔	Gschl Rp e snst Tibiafx m S inn Knfx (zB d Sb, Pl, Dt)
78.69.00↔	Knimplentf an and näher bez Kn, auss Gschk, n.n.bez.	79.16.40↔	Geschl Rep e dist Fibulafx m inn Knochfix d Markn
78.69.11↔	KIE an Pl d Hd: (id) Dt, Sb, Zg/C, (wst) Pl, Ft ex, K	79.16.49↔	Gschl Rp e dst Fblfx m S inn Knfx (zB d Sb, Pl, Dt)
78.69.15↔	KIE an and näh bz Kn, au Gsk, Ef e Kn(tl)rstzs an Pl d Hd	79.16.50↔	Geschl Rep e sonstigen Fibulafx m inn Knochfix d Markn
78.69.18↔	Knimplentf an Phal d Hand: sonstiges Osteosynthmat	79.16.59↔	Gschl Rp e snst Fblfx m S inn Knfx (zB d Sb, Pl, Dt)
78.69.21↔	KnImEm a B: Dt, Sb, Zg/C, Fxt ext, Rngf, (Blit)K	79.16.99↔	Geschl Rep e Fx an Tibia und Fib m inn Knochfix, So
78.69.22↔	Knochenimplantatenfernung am Becken: (winkelstabile) Platte	79.17.00↔	Gschl Rp e Fx an Trsl u Mtrs m inn Knchfx, n.n.bez.
78.69.25↔	KnImEm an and näh bz Kn, au Gschk, Ef e Kn(tl)rstzs a B	79.17.10↔	Geschl Rep e Fx d Kalkan m inn Knochfix d winkst Pl
78.69.28↔	Knimplentf a Be: sonstiges Osteosynthesematerial	79.17.19↔	Gschl Rp e Fx d Klkn m S inn Knfx (zB d Sb, Pl, Dt)
78.69.31↔	KIE an Ts u Klkn: (id) Dt, Sb, Zg/C, (wst) Pl, Ft ex, Rf, K	79.17.29↔	Gscl Rp e Fx an st Trl u Mtrs m in Knfx (zB d Sb, Pl, Dt)
78.69.38↔	Knimplentf an Talus und Kalcaneus: So Osteosynthmat	79.17.99↔	Gschl Rp e Fx an Trsl u Mtrs m inn Knchfx, S
78.69.41↔	KIE an Phl d Fls: (id) Dt, Sb, Zg/C, (wst) Pl, Ft ex, K	79.18↔	Geschl Reposition e Zehenfraktur mit inn Knochfix
78.69.45↔	KnImEm an and näh bz Kn, au Gk, Ef e Kn(tl)stz an Phl d Fs	79.19.00↔	Geschl Rep e Fx and bez Kn m inn Knochfix, n.n.bez.
78.69.48↔	Knimplentf an Phal d Fusses: sonstiges Osteosynthmat	79.19.10↔	Geschl Rep e Fx von Klav und Skapula m inn Knochfix
78.69.51↔	Knmplntf an and näh bz Kn: Drht, Zgg/Crcl, BlountKlm	79.19.20↔	Geschl Reposition e Fx d Beckens mit inn Knochfix
78.69.52↔	KIE a n bz Kn Sb, Pl, dy KSb, id Dt, Mn Gkp, Vg, TF, Fx ex	79.19.30↔	Geschl Reposition e Fx d Patella mit inn Knochfix
78.69.53↔	Knimplentf an and näh bez Kn: Winkelplatte/Kondylenpl	79.19.99↔	Geschl Rep e Fx and bez Kn m inn Knochfix, sonstige
78.69.55↔	KIE a and näh bz Kn, a Gk, Ef e Kn(tl)stz an st näh bz Kn	79.20↔	Off Reposition e Fx ohne Inn Knochfix, ohne Ang d Lok
78.69.58↔	Knimplentf an and näh bez Kn: sonstiges Osteosynthmat	79.21.00↔	Offene Reposition e Humfx ohne Inn Knochfix, n.n.bez.
78.69.61↔	Entfernung von Osteosynthesematerial an Wirbelsäule	79.21.10↔	Offene Reposition e proximalen Humfx ohne Inn Knochfix
78.69.65↔	KnImEm an and näh bz Kn, au Gschk, Ef e Kn(tl)stz an d Ws	79.21.11↔	Off Reposition e Humerusschaftfraktur oh Inn Knochfix
78.69.71↔	Arthroskopische Entfernung von Osteosynthesematerial	79.21.12↔	Offene Reposition e dist Humfx ohne Inn Knochfix
78.69.99↔	Knimplentf an and näher bez Kn, auss Gschk, sonstige	79.21.99↔	Offene Reposition e Humfx ohne Inn Knochfix, sonstige
78.90↔	Einsetz e Knochwachststimul, ohne Ang d Lokalisation	79.22.00↔	Off Rep e Fx an Rad und Ulna oh Inn Knochfix, n.n.bez.
78.91↔	Einsetz e Knochwachststimul an Skap, Klav, Rip u Stern	79.22.10↔	Off Reposition e dist Radiusfraktur ohne Inn Knochfix
78.92↔	Einsetzen eines Knochenwachstumsstimulators am Humerus	79.22.19↔	Off Reposition e sonstigen Radfx oh Inn Knochfix
78.93↔	Eins eines Knochenwachstumsstimulators an Radius und Ulna	79.22.20↔	Offene Reposition einer Ulnafraktur ohne innere Knochenfixation
78.94↔	Einsetz e Knochwachststimul an Karpal und Metakarpalia	79.22.99↔	Off Rep e Fx an Rad und Ulna oh Inn Knochfix, sonstige
78.95↔	Einsetzen eines Knochenwachstumsstimulators am Femur	79.23↔	Off Rep e Fx an Karpal und Metakarp oh Inn Knochfix
78.96↔	Einsetzen eines Knochenwachstumsstimulators an der Patella	79.24↔	Offene Reposition e Fingfx ohne innere Knochenfixation
78.97↔	Eins eines Knochenwachstumsstimulators an Tibia und Fibula	79.25↔	Off Rep einer Femurfraktur ohne innere Knochenfixation
78.98↔	Einsetz e Knochwachststimul an Tarsalia und Metatars	79.26.00↔	Off Rep e Fx an Tib und Fib oh Inn Knochfix, n.n.bez.
78.99↔	Entstz e Knochwachststimul an and näh bz Kn, auss Gschk	79.26.10↔	Off Reposition e prox Tibiafraktur oh Inn Knochfix

79.26.11↔	Off Reposition e Tibiaschaftfraktur ohne Inn Knochfix	79.37.21↔	Off Rp e Mhrfrgmfx an snst Trsl m S inn Knchfx
79.26.12↔	Off Reposition e dist Tibiafraktur ohne Inn Knochfix	79.37.30↔	Off Rep e Mehrfragmfx an Metatars m inn Knochfix
79.26.20↔	Off Reposition e proximalen Fibulafx ohne Inn Knochfix	79.37.40↔	Off Rp e einf Fx an snst Trsl u Mttrs m inn Knchfx
79.26.21↔	Off Reposition e Fibulaschaftfraktur ohne Inn Knochfix	79.37.99↔	Off Rep e Fx an Tarsal und Metatars m inn Knochfix, So
79.26.22↔	Offene Reposition e dist Fibulafx ohne Inn Knochfix	79.38↔	Off Rep einer Zehenfraktur m innerer Knochenfixation
79.26.99↔	Off Rep e Fx an Tibia und Fib oh Inn Knochfix, So	79.39.00↔	Off Rep e Fx and bez Kn m inn Knochfix, n.n.bez.
79.27.00↔	Off Rp e Fx an Trsl u Mttrs oh Inn Knchfx, n.n.bz.	79.39.10↔	Off Rep e einf Fx von Klav und Skapula m inn Knochfix
79.27.10↔	Off Rep e Talus und Kalkaneusfraktur oh Inn Knochfix	79.39.11↔	Off Rep e Mehrfragmfx von Klav und Skap m inn Knochfix
79.27.11↔	Off Rep e einf Fx So Tarsal u Metatars oh Inn Knochfix	79.39.20↔	Offene Reposition e Fx d Acetabulums mit inn Knochfix
79.27.12↔	Off Rp e Mhrfrgmfx S Trsl u Mttrs oh Inn Knchfx	79.39.29↔	Off Rep e Fx sonstiger Teile d Beckens m inn Knochfix
79.27.99↔	Off Rep e Fx an Tarsal u Metatars oh Inn Knochfix, So	79.39.40↔	Offene Reposition e Fx d Patella mit inn Knochfix
79.28↔	Off Rep einer Zehenfraktur ohne innere Knochenfixation	79.39.99↔	Off Rep e Fx and bez Kn m inn Knochfix, sonstige
79.29.00↔	Off Rep e Fx and bez Kn oh Inn Knochfix, n.n.bez.	79.40↔	Geschl Reposition e Epiphysdiast, ohne Ang d Lok
79.29.10↔	Off Rep e einf Fx d Klav und Skapula oh Inn Knochfix	79.41↔	Geschlossene Rep einer Epiphysdiastase des Humerus
79.29.11↔	Off Rep e Mehrfragmfx d Klav und Skap oh Inn Knochfix	79.42↔	Geschl Reposition e Epiphysdiast an Radius und Ulna
79.29.20↔	Offene Reposition e Fx d Beckens ohne Inn Knochfix	79.45↔	Geschlossene Reposition einer Epiphysdiastase des Femur
79.29.30↔	Offene Reposition e Fx d Patella ohne Inn Knochfix	79.46↔	Geschl Reposition e Epiphysdiast an Tibia und Fib
79.29.99↔	Off Rep e Fx and bez Kn oh Inn Knochfix, sonstige	79.49↔	Geschlossene Reposition e Epiphysdiast and bez Knochen
79.30↔	Offene Reposition e Fx m inn Knochfix, ohne Ang d Lok	79.50↔	Offene Reposition e Epiphysdiast, ohne Ang d Lok
79.31.00↔	Offene Reposition e Humfx mit inn Knochfix, n.n.bez.	79.51↔	Offene Reposition einer Epiphysdiastase am Humerus
79.31.10↔	Off Rp e eif prx Hfx m in Knfx d Mrkn, wks Pl o (Wnkl) Pl	79.52.00↔	Off Rep e Epiphysdiast an Rad und Ulna, n.n.bez.
79.31.11↔	Off Rp e eif prx Hmfx m S inn Knfx (zB Sb, Dt)	79.52.10↔	Offene Reposition einer Epiphysdiastase am distalen Radius
79.31.12↔	Off Reposition e Mehrfragmfx d prox Hum m inn Knochfix	79.52.20↔	Off Rep e sonstigen Epiphysdiast an Rad und Ulna
79.31.20↔	Off Rep e einf Humerusschaftfraktur m inn Knochfix	79.52.99↔	Off Rep e Epiphysdiast an Rad und Ulna, sonstige
79.31.30↔	Off Rp e eif dst Hmfx m in Knfx d Mrkn, wkst Pl o (Wkl) Pl	79.55↔	Offene Reposition einer Epiphysdiastase am Femur
79.31.31↔	Off Rp e einf dst Hmfx m S inn Knfx (zB Sb, Dt)	79.56.00↔	Off Rep e Epiphysdiast an Tibia und Fib, n.n.bez.
79.31.90↔	Off Rep e Mehrfragmfx So Teile d Hum m inn Knochfix	79.56.10↔	Offene Reposition e Epiphysdiast an d proximalen Tibia
79.31.99↔	Offene Reposition e Humfx mit inn Knochfix, sonstige	79.56.11↔	Offene Reposition einer Epiphysdiastase an der distale Tibia
79.32.00↔	Off Rep e Fx an Rad und Ulna m inn Knochfix, n.n.bez.	79.56.20↔	Offene Reposition e Epiphysdiast an d proximalen Fib
79.32.10↔	Offene Reposition e dist Radiusfraktur m inn Knochfix	79.56.21↔	Off Rep einer Epiphysdiastase an der distalen Fibula
79.32.19↔	Off Reposition e sonstigen Radfx m inn Knochfix	79.56.99↔	Off Rep e Epiphysdiast an Tibia und Fib, sonstige
79.32.29↔	Offene Reposition einer Ulnafraktur mit innerer Knochenfixation	79.59.00↔	Off Reposition e Epiphysdiast an and bez Kn, n.n.bez.
79.32.99↔	Off Rep e Fx an Rad und Ulna m inn Knochfix, sonstige	79.59.10↔	Offene Reposition einer Epiphysdiastase an der Patella
79.33.00↔	Off Rp e Fx an Krpl u Mtkrp m inn Knchfx, n.n.bz.	79.59.99↔	Off Reposition e Epiphysdiast an and bez Kn, sonstige
79.33.10↔	Off Rp e Fx an Krpl u Mtkrp m inn Knchfx d (Blount)Klm	79.60↔	Débridement einer offenen Fraktur, ohne Angabe der Lok
79.33.19↔	Off Rep e Fx an Karpal und Metakarp m So inn Knochfix	79.61↔	Débridement einer offenen Humerusfraktur
79.33.99↔	Off Rep e Fx an Karpal und Metakarp m inn Knochfix, So	79.62↔	Débridement einer offenen Fraktur an Radius und Ulna
79.34↔	Offene Reposition e Fingfx mit innerer Knochenfixation	79.63↔	Débridement einer offenen Fraktur an Karpalia und Metakarpalia
79.35.00↔	Offene Reposition e Femurfx mit inn Knochfix, n.n.bez.	79.64↔	Débridement einer offenen Fingerfraktur
79.35.10↔	Offene Reposition e Hüftkopffraktur mit inn Knochfix	79.65↔	Débridement einer offenen Femurfraktur
79.35.11↔	Off Rep e Schhfx und prox Femurfx m inn Knochfix	79.66↔	Débridement einer offenen Fraktur an Tibia und Fibula
79.35.12↔	Offene Reposition e Femurschaftfraktur m inn Knochfix	79.67↔	Débridement einer offenen Fraktur an Tarsalia und Metatarsalia
79.35.13↔	Offene Reposition e dist Femurfx mit inn Knochfix	79.68↔	Débridement einer offenen Zehenfraktur
79.35.99↔	Offene Reposition e Femurfx mit inn Knochfix, sonstige	79.69↔	Débr e offenen Fx and näher bez Knochen, auss Gschk
79.36.00↔	Off Rep e Fx an Tibia und Fib m inn Knochfix, n.n.bez.	79.80↔	Offene Reposition e Luxation an nicht bez Lokalisation
79.36.10↔	Off Rp e einf Fx prx Tb m inn Knchfx d (Blount)Klm o int Drht	79.81.00↔	Offene Reposition einer Luxation der Schulter, n.n.bez.
79.36.11↔	Off Rep e einf Fx d prox Tib m inn Knochfix d Schraube	79.81.10↔	Offene Reposition einer Luxation im Humeroglenoidalgelenk
79.36.12↔	Off Rep e einf Fx d prox Tibia m So inn Knochfix	79.81.20↔	Offene Reposition einer Luxation im Akromioklavikulargelenk
79.36.13↔	Off Rp e Mhrfrgmfx d prx Tb m inn Knchfx d (Blount)Klm	79.81.99↔	Offene Reposition einer Luxation der Schulter, sonstige
79.36.14↔	Off Rep e Mehrfragmfx d prox Tibia m So inn Knochfix	79.82↔	Offene Reposition einer Luxation des Ellbogens
79.36.20↔	Off Rep e einf Tibiaschaftfraktur m inn Knochfix	79.83.00↔	Offene Reposition einer Luxation des Handgelenks, n.n.bez.
79.36.30↔	Off Rp e einf Fx d dst Tb m inn Knchfx d Mrkn o wnkst Pl	79.83.10↔	Off Rep einer Luxation des distales Radioulnargelenks
79.36.31↔	Off Rp e einf Fx d dstaeln Tb m inn Knchfx d S Pl	79.83.99↔	Offene Reposition einer Luxation des Handgelenks, sonstige
79.36.32↔	Off Rep e einf Fx d dist Tibia m So inn Knochfix	79.84↔	Offene Reposition einer Luxation von Hand und Fingern
79.36.40↔	Off Rep e Mehrfragmfx So Teile d Tibia m inn Knochfix	79.85↔	Offene Reposition einer Luxation der Hüfte
79.36.50↔	Off Reposition e einf Fx d prox Fib m inn Knochfix	79.86.00↔	Offene Reposition einer Luxation des Knies, n.n.bez.
79.36.51↔	Off Reposition e Mehrfragmfx d prox Fib m inn Knochfix	79.86.10↔	Off Reposition e Lux d proximalen Tibiofibulargelenks
79.36.60↔	Off Rp e einf Fbbschftfrktr m inn Knchfx d Mrkn	79.86.19↔	Offene Reposition einer Luxation des Kniegelenks
79.36.61↔	Off Rep e einf Fibulaschaftfraktur m So inn Knochfix	79.86.99↔	Offene Reposition einer Luxation des Knies, sonstige
79.36.62↔	Off Rp e Mhrfrgmfx d Fbbschfts m inn Knchfx d (wnkst) Pl	79.87.00↔	Offene Reposition einer Luxation des Sprunggelenkes, n.n.bez.
79.36.63↔	Off Rp e Mhrfrgmfx d Fbbschfts m S inn Knchfx	79.87.10↔	Offene Reposition einer Luxation des oberen Sprunggelenkes
79.36.70↔	Off Rp e einf Fx d dst Fb m inn Knchfx d (Blount)Klm	79.87.20↔	Offene Reposition einer Luxation des unteren Sprunggelenkes
79.36.71↔	Off Rep e einf Fx d dist Fib m inn Knochfix d Pl	79.87.99↔	Offene Reposition einer Luxation des Sprunggelenkes, sonstige
79.36.72↔	Off Rep e einf Fx d dist Fib m sonstiger inn Knochfix	79.88.00↔	Offene Reposition einer Luxation von Fuss und Zehen, n.n.bez.
79.36.73↔	Off Reposition e Mehrfragmfx d dist Fib m inn Knochfix	79.88.10↔	Offene Reposition einer Luxation eines Zehengelenkes
79.36.99↔	Off Rep e Fx an Tibia und Fib m inn Knochfix, sonstige	79.88.20↔	Offene Reposition e Lux e Metatarsophalangealgelenkes
79.37.00↔	Off Rp e Fx an Trsl u Mttrs m inn Knchfx, n.n.bz.	79.88.99↔	Offene Reposition einer Luxation von Fuss und Zehen, sonstige
79.37.10↔	Off Rep e Fx an Kalkan und Talus m inn Knochfix d Pl	79.89.00↔	Offene Reposition e Luxation an and bez Lok, n.n.bez.
79.37.11↔	Off Rep e Fx an Kalkan und Talus m So inn Knochfix	79.89.10↔	Offene Reposition einer Luxation des Sternoklavikulargelenkes
79.37.20↔	Off Rp e Mhrfrgmfx an snst Trsl m inn Knchfx d Pl	79.89.20↔	Offene Reposition einer Luxation der Iliosakralgelenkes



79.89.30↔	Offene Reposition einer Luxation der Symphyse	80.13.20↔	Arthrot des Handgelenkes, Gelenkspülung mit Drainage
79.89.99↔	Offene Reposition e Luxation an and bez Lok, sonstige	80.13.21↔	Arthrot d Handgelenkes, Entfernung freier Gelenkkörper
79.90↔	Nicht näher bez Operation an Fx, ohne Ang d Lok	80.13.99↔	Sonstige Arthrotomie des Handgelenkes, sonstige
79.91↔	Nicht näher bezeichnete Operation an Verletzung des Humerus	80.14.00↔	Sonstige Arthrotomie von Hand und Fingern, n.n.bez.
79.92↔	Ni näh bez Operation an Verletzung von Radius und Ulna	80.14.10↔	Arthrot von Hand und Fingern, Gelenkspülung mit Drain
79.93↔	Ni näh bez Op an Verletzung von Karpal und Metakarp	80.14.99↔	Sonstige Arthrotomie von Hand und Fingern, sonstige
79.94↔	Nicht näher bez Operation an Verletzung d Fingknöchel	80.15.00↔	Sonstige Arthrotomie der Hüfte, n.n.bez.
79.95↔	Nicht näher bezeichnete Operation an Verletzung des Femur	80.15.10↔	Arthr Arthrot der Hüfte, Gelenkspülung mit Drainage
79.96.00↔	Ni näh bez Op an Verletzung von Tib und Fib, n.n.bez.	80.15.11↔	Arthr Arthrot d Hüfte, Entfernung freier Gelenkkörper
79.96.10↔	Nicht näher bezeichnete Operation an Verletzung der Tibia	80.15.12↔	Arthr Arthrot d Hüfte, Einl oder Entf e Medträg
79.96.20↔	Nicht näher bezeichnete Operation an Verletzung der Fibula	80.15.20↔	Arthrotomie der Hüfte, Gelenkspülung mit Drainage
79.96.99↔	Ni näh bez Op an Verletzung von Tibia und Fib, So	80.15.21↔	Arthrotomie der Hüfte, Entfernung freier Gelenkkörper
79.97↔	Ni näh bez Op an Verletzung von Tarsalia und Metatars	80.15.99↔	Sonstige Arthrotomie der Hüfte, sonstige
79.98↔	Nicht näher bezeichnete Operation an Verletzung der Zehnen	80.16.00↔	Sonstige Arthrotomie des Knies, n.n.bez.
79.99.00↔	Nicht näher bez Operation an e and bez Kn, n.n.bez.	80.16.10↔	Arthr Arthrot d Kniegelenkes, Gelenkspülung mit Drain
79.99.10↔	Nicht näher bezeichnete Operation an Klavikula und Skapula	80.16.11↔	Arthr Arthrot d Kniegelenkes, Entf freier Gelenkkörper
79.99.20↔	Nicht näher bezeichnete Operation an der Wirbelsäule	80.16.12↔	Arthr Arthrot d Kniegel, Einl oder Entf e Medträg
79.99.30↔	Nicht näher bezeichnete Operation an der Patella	80.16.20↔	Arthrot des Kniegelenkes, Gelenkspülung mit Drainage
79.99.40↔	Nicht näher bezeichnete Operation am Becken	80.16.21↔	S Arthrt d Knies, Arthrt d Kniegl, Entf freier Glkorp
79.99.99↔	Nicht näher bez Operation an e and bez Kn, sonstige	80.16.99↔	Sonstige Arthrotomie des Knies, sonstige
80.00↔	Arthrot zur Prothesenentfernung, ohne Ang d Lok	80.17.00↔	Sonstige Arthrotomie des Sprunggelenkes, n.n.bez.
80.01.00↔	Arthrotomie zur Prothesenentfernung an der Schulter, n.n.bez.	80.17.10↔	Arthr Arthrot d oberen Sprunggelenkes, Gelsp mit Drain
80.01.10↔	Arthrot zur Prothentf an d Schult, Entf e Humeruskpöt	80.17.11↔	Arthr Arthrot d ob Sprunggelenkes, Entf freier Gelkörp
80.01.11↔	Arthrt z Prthntf an d Schlit, Entf e Tp d Schltrgl	80.17.12↔	Arthr Arthrot d ob Sg, Einl o Entf e Medträg
80.01.99↔	Arthrotomie zur Prothesenentfernung an der Schulter, sonstige	80.17.20↔	Arthrot d oberen Sprunggelenkes, Gelsp mit Drain
80.02↔	Arthrotomie zur Prothesenentfernung am Ellbogen	80.17.21↔	Arthrot d oberen Sprunggelenkes, Entf freier Gelkörp
80.03↔	Arthrotomie zur Prothesenentfernung am Handgelenk	80.17.29↔	Sonstige Arthrotomie des oberen Sprunggelenkes
80.04.00↔	Arthrot zur Prothentf an Hand und Fing, n.n.bez.	80.17.30↔	Arthr Arthrot d unteren Sprunggelenkes, Gelsp m Drain
80.04.10↔	Arthrt z Prthntf an Hnd u Fng, Entf e Daumstglpöt	80.17.31↔	Arthr Arthrot d unteren Sg, Entf freier Gelkörp
80.04.11↔	Arthrt z Prthntf an Hnd u Fng, Entf e snst Fnggrlndpöt	80.17.32↔	Arthr Arthrot d unteren Sg, Einl o Entf e Medträg
80.04.99↔	Arthrot zur Prothentf an Hand und Fing, sonstige	80.17.40↔	Arthrot d unteren Sprunggelenkes, Gelsp und Drain
80.05.00↔	Arthrotomie zur Prothesenentfernung der Hüfte, n.n.bez.	80.17.41↔	Arthrot d unteren Sprunggelenkes, Entf freier Gelkörp
80.05.10↔	Arthrot zur Prothentf d Hüfte, Entf e Femurkopfkappe	80.17.49↔	Sonstige Arthrotomie des unteren Sprunggelenkes
80.05.11↔	Arthrt z Prthntf d Hüft, Entf e Glnkpfnnprths	80.17.99↔	Sonstige Arthrotomie des Sprunggelenkes, sonstige
80.05.12↔	Arthrt z Prthntf d Hüft, Entf e Glpfnstüsch u GlschnPfn	80.18.00↔	Sonstige Arthrotomie von Fuss und Zehen, n.n.bez.
80.05.13↔	Arthrt z Prthntf d Hüft, Entf e Fmrkpöt, Duokpfrth o Tp	80.18.10↔	Arthr Arthrot von Fuss und Zehen, Gelsp mit Drain
80.05.14↔	Arthrt z Prthntf d Hüft, Entf e snst Endprth d Hüft	80.18.11↔	Arthr Arthrot von Fuss und Zehen, Entf freier Gelkörp
80.05.99↔	Arthrotomie zur Prothesenentfernung der Hüfte, sonstige	80.18.12↔	Arthr Arthrot von Fuss u Zehen, Einl o Entf e Medträg
80.06↔	Arthrotomie zur Prothesenentfernung am Knie	80.18.20↔	Arthrot von Fuss und Zehen, Gelenkspülung mit Drainage
80.07↔	Arthrotomie zur Prothesenentfernung am Sprunggelenk	80.18.21↔	Arthrot von Fuss und Zehen, Entf freier Gelenkkörper
80.08↔	Arthrotomie zur Prothesenentfernung an Fuss und Zehen	80.18.99↔	Sonstige Arthrotomie von Fuss und Zehen, sonstige
80.09↔	Arthrot zur Prothesenentfernung an and bez Lok	80.19.00↔	Sonstige Arthrot an and bez Lokalisation, n.n.bez.
80.10.00↔	Sonstige Arthrotomie, ohne Angabe der Lokalisation, n.n.bez.	80.19.10↔	Arthr Arthrot d Sternokigel, Gelsp m Drain
80.10.10↔	Arthr Arthrot ohne Ang d Lokalisation, Gelsp mit Drain	80.19.11↔	Arthr Arthrot d Sternokigel, Entf freier Gelkörp
80.10.12↔	Arthr Arthrot ohne Ang d Lok, Einl oder Entf e Medträg	80.19.12↔	Arthr Arthrot d Sternokigel, Einl o Entf e Medträg
80.10.13↔	Arthrot ohne Ang d Lok, Sonstige Gelsp mit Drain	80.19.20↔	Arthrot d Sternoklavikulargelenkes, Gelsp mit Drain
80.10.99↔	Sonstige Arthrotomie, ohne Angabe der Lokalisation, sonstige	80.19.21↔	Arthrot d Sternokigel, Entf freier Gelkörp
80.11.00↔	Sonstige Arthrotomie der Schulter, n.n.bez.	80.19.29↔	Sonstige Arthrotomie des Sternoklavikulargelenkes
80.11.10↔	Arthr Arthrot d Humeroglgel, Gelsp mit Drain	80.19.30↔	Arthr Arthrot d Iliosakralgelenkes, Gelsp mit Drain
80.11.11↔	Arthr Arthrot d Humeroglgel, Entf freier Gelkörp	80.19.31↔	Arthr Arthrot d Iliosakrgel, Entf freier Gelkörp
80.11.12↔	Arthrot d Humeroglenoidalgelenkes, Gelsp mit Drain	80.19.32↔	Arthr Arthrot d Iliosakrgel, Einl oder Entf e Medträg
80.11.13↔	Arthrot d Humeroglenoidalgelenkes, Entf freier Gelkörp	80.19.40↔	Arthrot d Iliosakralgelenkes, Gelenkspülung mit Drain
80.11.19↔	Sonstige Arthrotomie des Humeroglenoidalgelenkes	80.19.41↔	Arthrot d Iliosakralgelenkes, Entf freier Gelenkkörper
80.11.20↔	Arthr Arthrot d Akromioklavgel, Gelsp mit Drain	80.19.49↔	Sonstige Arthrotomie des Iliosakralgelenkes
80.11.21↔	Arthr Arthrot d Akromioklavgel, Entf freier Gelkörp	80.19.52↔	Arthr Arthrot an d Symphyse, Einl oder Entf e Medträg
80.11.22↔	Arthrot des Akromioklavgel, Gelenkspülung mit Drainage	80.19.59↔	Sonstige Arthrotomie an der Symphyse
80.11.23↔	Arthrot d Akromioklavgel, Entf freier Gelenkkörper	80.19.90↔	Arthr Arthrot an and bez Lokalisation, Gelsp mit Drain
80.11.29↔	Sonstige Arthrotomie des Akromioklavikulargelenkes	80.19.91↔	Arthr Arthrot an and bez Lok, Entf freier Gelkörp
80.11.99↔	Sonstige Arthrotomie der Schulter, sonstige	80.19.92↔	Arthr Arthrot an and bez Lok, Einl oder Entf e Medträg
80.12.00↔	Sonstige Arthrotomie des Ellbogens, n.n.bez.	80.19.93↔	Arthrot an and bez Lokalisation, Gelsp mit Drain
80.12.10↔	Arthr Arthrot d Ellenbogens, Gelenkspülung mit Drain	80.19.94↔	Arthrot an and bez Lokalisation, Entf freier Gelkörp
80.12.11↔	Arthr Arthrot d Ellb, Entfernung freier Gelenkkörper	80.19.99↔	Sonstige Arthrot an and bez Lokalisation, sonstige
80.12.12↔	Arthr Arthrot d Ellb, Einl oder Entf e Medträg	80.40↔	Durchtr von Gelkaps, Lig oder Knorp, ohne Ang d Lok
80.12.20↔	Arthrotomie des Ellenbogens, Gelenkspülung mit Drainage	80.41.00↔	Durchtr von Gelkaps, Lig o Knorp an d Schult, n.n.bez.
80.12.21↔	Arthrot d Ellenbogens, Entfernung freier Gelenkkörper	80.41.10↔	Durchtr von Gelkaps, Ligament oder Knorpel a Humerogel
80.12.99↔	Sonstige Arthrotomie des Ellbogens, sonstige	80.41.20↔	Durchtr von Gelkaps, Lig oder Knorp a Akromioklavgel
80.13.00↔	Sonstige Arthrotomie des Handgelenkes, n.n.bez.	80.41.99↔	Durchtr von Gelkaps, Lig o Knorp an d Schult, sonstige
80.13.10↔	Arthr Arthrot d Handgelenkes, Gelenkspülung mit Drain	80.42↔	Durchtr von Gelkaps, Ligament oder Knorpel a Ellb
80.13.11↔	Arthr Arthrot d Handgelenkes, Entf freier Gelenkkörper	80.43.00↔	Durchtr von Gelkap, Lig oder Knorp a Hdgel, n.n.bez.
80.13.12↔	Arthr Arthrot d Handgel, Einl oder Entf e Medträg	80.43.10↔	Drchtr v Glkp, Lg o Knrp a Hdgl, Drchtr d Bändr d Hndwr

80.43.20↔	Drchtr v Gkfp, Lg o Knrp a Hdgl, Exz v Bändr d Hndwr	80.74.99↔	Synovektomie an Hand und Finger, sonstige
80.43.90↔	Drchtr v Gkfp, Lg o Knrp a Hdgl, S Op an Bändrn d Hndwr	80.75.00↔	Synovektomie an der Hüfte, n.n.bez.
80.43.99↔	Durchtr von Gelkap, Lig oder Knorp a Hdgel, sonstige	80.75.10↔	Arthroskopische Synovektomie an der Hüfte
80.44.00↔	Durchtr v Gelkap, Lig o Knorp an Hand u Fing, n.n.bez.	80.75.20↔	Offene Synovektomie an der Hüfte
80.44.10↔	Drchtr v Gkfps, Lg o Knrp, Drchtr d Bändr d Mtthnd	80.75.99↔	Synovektomie an der Hüfte, sonstige
80.44.11↔	Drchtr v Gkfps, Lg o Knrp, Drchtr d Rtnklm fixrm	80.76.00↔	Synovektomie am Knie, n.n.bez.
80.44.20↔	Drchtr v Gkfps, Lg o Knrp, Exz v Bändrn d Mtthnd	80.76.10↔	Arthroskopische Synovektomie am Kniegelenk
80.44.21↔	Drchtr v Gkfps, Lg o Knrp, Exz v snst Bändrn d Hnd	80.76.11↔	Arthr Synovektomie a proximalen Tibiofibulargelenk
80.44.90↔	Drchtr v Gkfps, Lg o Knrp, S Op an Bändrn d Mtthnd	80.76.20↔	Offene Synovektomie am Kniegelenk
80.44.91↔	Drchtr v Gkfps, Lg o Knrp, S Op an snst Bändrn d Hnd	80.76.21↔	Offene Synovektomie am proximalen Tibiofibulargelenk
80.44.99↔	Durchtr von Gelkaps, Lig o Knorp an Hand und Fing, So	80.76.99↔	Synovektomie am Knie, sonstige
80.45↔	Durchtr von Gelkaps, Ligament oder Knorpel an d Hüfte	80.77.00↔	Synovektomie am Sprunggelenk, n.n.bez.
80.46.00↔	Durchtr von Gelkaps, Lig oder Knorp a Knie, n.n.bez.	80.77.10↔	Arthroskopische Synovektomie am oberen Sprunggelenk
80.46.10↔	Durchtr von Gelkaps, Ligament oder Knorpel a Kniegel	80.77.11↔	Arthroskopische Synovektomie am unteren Sprunggelenk
80.46.20↔	Durchtr von Gelkaps, Lig o Knorp a prox Tibiofibgel	80.77.20↔	Offene Synovektomie am oberen Sprunggelenk
80.46.99↔	Durchtr von Gelkaps, Lig oder Knorp a Knie, sonstige	80.77.21↔	Offene Synovektomie am unteren Sprunggelenk
80.47.00↔	Durchtr von Gelkaps, Lig o Knorp a Sg, n.n.bez.	80.77.99↔	Synovektomie am Sprunggelenk, sonstige
80.47.10↔	Durchtr von Gelkaps, Lig o Knorp a oberen Sprunggelenk	80.78.00↔	Synovektomie an Fuss und Zehen, n.n.bez.
80.47.20↔	Durchtr von Gelkaps, Lig o Knorp a unteren Sg	80.78.10↔	Arthroskopische Synovektomie am Tarsometatarsalgelenk
80.47.99↔	Durchtr von Gelkaps, Lig o Knorp a Sg, sonstige	80.78.11↔	Arthr Synovektomie a Metatarsophalangealgelenk
80.48.00↔	Durchtr v Gelkaps, Lig o Knorp an Fuss u Zeh, n.n.bez.	80.78.19↔	Sonstige arthroskopische Synovektomie an Fuss und Zehen
80.48.10↔	Durchtr von Gelkaps, Lig oder Knorp a Metatarsgel	80.78.20↔	Offene Synovektomie am Tarsometatarsalgelenk
80.48.20↔	Durchtr von Gelkaps, Lig oder Knorp an e Zehengelenk	80.78.21↔	Offene Synovektomie am Metatarsophalangealgelenk
80.48.99↔	Durchtr von Gelkaps, Lig o Knorp an Fuss und Zehen, So	80.78.29↔	Sonstige offene Synovektomie an Fuss und Zehen
80.49.00↔	Durchtr von Gelkaps, Lig o Knorp and bez Lok, n.n.bez.	80.78.99↔	Synovektomie an Fuss und Zehen, sonstige
80.49.10↔	Drchtr v Gkfps, Lg o Knrp a Strnklvkuarglnk	80.79.00↔	Synovektomie an and näher bez Lokalisationen, n.n.bez.
80.49.20↔	Durchtr von Gelkaps, Ligament oder Knorpel a Iliosgel	80.79.10↔	Arthroskopische Synovektomie am Sternoklavikulargelenk
80.49.30↔	Durchtr von Gelkaps, Ligament oder Knorp an d Symphyse	80.79.11↔	Arthroskopische Synovektomie am Iliosakralgelenk
80.49.99↔	Durchtr von Gelkaps, Lig o Knorp and bez Lok, sonstige	80.79.19↔	Arthr Synovektomie an and näher bez Lokalisationen
80.50↔	Exzision oder Destr e Disc intervertebralis, n.n.bez.	80.79.20↔	Offene Synovektomie am Sternoklavikulargelenk
80.51.00↔	Exzision eines Discus intervertebralis, n.n.bez.	80.79.21↔	Offene Synovektomie am Iliosakralgelenk
80.51.10↔	Exzision eines Discus intervertebralis, offen chirurgisch	80.79.22↔	Offene Synovektomie an der Symphyse
80.51.11↔	Exzision zweier Disci intervertebrales, offen chirurgisch	80.79.29↔	Offene Synovektomie an and näher bez Lokalisationen
80.51.12↔	Exz dreier o mehr Disci intervertebrales, offen chir	80.79.99↔	Synovektomie an and näher bez Lokalisationen, sonstige
80.51.20↔	Exzision eines Discus intervertebralis, perkutan mit Endoskopie	80.80.00↔	Sonstige lokale Exz oder Destr e Gelläs, n.n.bez.,
80.51.99↔	Exzision eines Discus intervertebralis, sonstige	80.80.10↔	Sonstige lokale Exz oder Destr e Gelenkläsion, arthr
80.52↔	Intervertebrale Chemonukleolyse	80.80.11↔	Sonstige lokale Exz oder Destr e Gelenkläsion, Débr
80.59.00↔	Sonstige Diskusdestruktion, n.n.bez.	80.80.99↔	Sonstige lokale Exz oder Destr e Gelläs, sonstige
80.59.10↔	Sonstige Diskusdestruktion, Entfernung eines freien Sequesters	80.81.00↔	So Lok Exz o Destr e Gelläs an d Schult, n.n.bez.
80.59.20↔	Sonstige Diskusdestruktion, Reoperation bei Rezidiv	80.81.10↔	Débridement am Humeroglenoidalgelenk
80.59.21↔	Sonstige Diskdestr, Reop m Radikulolyse b Rezidiv	80.81.11↔	Zystenexstirpation am Humeroglenoidalgelenk
80.59.30↔	Sonstige Diskusdestruktion, Dekompression mit Nucleoplastik	80.81.19↔	Sonstige lokale Exz oder Destr a Humeroglenoidalgelenk
80.59.40↔	S Dskdstr, Mnmlnvs Thrmmdltion d Bndscheib	80.81.20↔	Débridement am Akromioklavikulargelenk
80.59.50↔	S Dskdstr, Dsksrknstrktion m zllbsiertn Bndscheibnrstz	80.81.21↔	Zystenexstirpation am Akromioklavikulargelenk
80.59.99↔	Sonstige Diskusdestruktion, sonstige	80.81.29↔	Sonstige lokale Exzision oder Destr a Akromklavikgel
80.6x.00↔	Meniskektomie am Knie, n.n.bez.	80.81.99↔	So Lok Exz o Destr e Gelläs an d Schult, So
80.6x.10↔	Meniskektomie am Knie, arthroskopisch, partiell	80.82.00↔	Sonstige Lok Exz oder Destr e Gelläs a Ellb, n.n.bez.
80.6x.11↔	Meniskektomie am Knie, arthroskopisch, total	80.82.10↔	Arthr lokale Exz oder Destr e Gelenkläsion a Ellb
80.6x.20↔	Meniskektomie am Knie, offen chirurgisch, partiell	80.82.11↔	Débridement am Ellenbogengelenk
80.6x.21↔	Meniskektomie am Knie, offen chirurgisch, total	80.82.12↔	Zystenexstirpation am Ellbogengelenk
80.6x.99↔	Meniskektomie am Knie, sonstige	80.82.99↔	Sonstige Lok Exz oder Destr e Gelläs a Ellb, sonstige
80.70.00↔	Synovektomie, ohne Angabe der Lokalisation, n.n.bez.	80.83.00↔	Sonstige Lok Exz oder Destr e Gelläs a Hdgel, n.n.bez.
80.70.10↔	Arthroskopische Synovektomie ohne Ang der Lokalisation	80.83.10↔	Arthr lokale Exz oder Destr e Gelläs a Handgelenk
80.70.20↔	Offene Synovektomie ohne Angabe der Lokalisation	80.83.11↔	Débridement am Handgelenk
80.70.99↔	Synovektomie, ohne Angabe der Lokalisation, sonstige	80.83.12↔	Zystenexstirpation am Handgelenk
80.71.00↔	Synovektomie an der Schulter, n.n.bez.	80.83.99↔	Sonstige Lok Exz oder Destr e Gelläs a Hdgel, sonstige
80.71.10↔	Synovektomie am Humeroglenoidalgelenk	80.84.00↔	So Lok Exz o Destr e Gelläs an Hand und Fing, n.n.bez.
80.71.11↔	Synovektomie am Akromioklavikulargelenk	80.84.10↔	Debridement an Gelenken der Handwurzel
80.71.99↔	Synovektomie an der Schulter, sonstige	80.84.20↔	Debridement an sonstigen Gelenken der Hand und Finger
80.72.00↔	Synovektomie am Ellbogen, n.n.bez.	80.84.99↔	So Lok Exz o Destr e Gelläs an Hand und Fing, So
80.72.10↔	Arthroskopische Synovektomie am Ellbogen	80.85.00↔	Sonstige Lok Exz o Destr e Gelläs an d Hüfte, n.n.bez.
80.72.20↔	Offene Synovektomie am Ellbogen	80.85.10↔	Arthr lokale Exz oder Destr e Gelenkläsion an d Hüfte
80.72.99↔	Synovektomie am Ellbogen, sonstige	80.85.11↔	Débridement am Hüftgelenk
80.73.00↔	Synovektomie am Handgelenk, n.n.bez.	80.85.12↔	Zystenexstirpation am Hüftgelenk
80.73.10↔	Arthroskopische Synovektomie am Handgelenk	80.85.99↔	Sonstige Lok Exz o Destr e Gelläs an d Hüfte, sonstige
80.73.20↔	Offene Synovektomie am Handgelenk	80.86.00↔	Sonstige Lok Exz oder Destr e Gelläs a Knie, n.n.bez.
80.73.99↔	Synovektomie am Handgelenk, sonstige	80.86.10↔	Arthr lokale Exzision oder Destruktion a Kniegelenk
80.74.00↔	Synovektomie an Hand und Finger, n.n.bez.	80.86.11↔	Débridement am Kniegelenk
80.74.10↔	Synovektomie an Hand und Finger	80.86.12↔	Zystenexstirpation am Kniegelenk
80.74.11↔	Synovekt an Sehn und Sehnenscheiden von Hand und Fing	80.86.13↔	Exzision eines Meniskusganglions am Kniegelenk



80.86.99↔	Sonstige Lok Exz oder Destr e Gelläs a Knie, sonstige	80.97.21↔	Sonstige Exzision am unteren Sprunggelenk
80.87.00↔	Sonstige Lok Exz o Destr e Gelläs a Sg, n.n.bez.	80.97.30↔	Entnahme eines Knorpeltransplantates am Sprunggelenk
80.87.10↔	Arthr Lok Exz o Destr e Gelläs a oberen Sprunggelenk	80.97.99↔	Sonstige Exzision am Sprunggelenk, sonstige
80.87.11↔	Débridement am oberen Sprunggelenk	80.98.00↔	Sonstige Exzision an Fuss- und Zehengelenk, n.n.bez.
80.87.12↔	Zystenexstirpation am oberen Sprunggelenk	80.98.10↔	Arthroskopische Exzision an Fuss- und Zehengelenken
80.87.19↔	Sonstige Lok Exz o Destr e Gelläs a ob Sprunggelenk	80.98.11↔	Sonstige Exzision am Metatarsophalangealgelenk
80.87.20↔	Arthr Lok Exz o Destr e Gelläs a unteren Sprunggelenk	80.98.12↔	Sonstige Exzision an sonstigen Fussgelenken
80.87.21↔	Débridement am unteren Sprunggelenk	80.98.13↔	Sonstige Exzision an Zehengelenken
80.87.22↔	Zystenexstirpation am unteren Sprunggelenk	80.98.99↔	Sonstige Exzision an Fuss- und Zehengelenk, sonstige
80.87.29↔	Sonstige Lok Exz o Destr e Gelläs a unteren Sg	80.99.00↔	Sonstige Exz an e Gel an and bez Lok, n.n.bez.
80.87.99↔	Sonstige Lok Exz o Destr e Gelläs a Sg, sonstige	80.99.10↔	Arthroskopische Exzision am Sternoklavikulargelenk
80.88.00↔	So Lok Exz o Destr e Gelläs an Fuss u Zehen, n.n.bez.	80.99.11↔	Sonstige Exzision am Sternoklavikulargelenk
80.88.10↔	Arthr lokale Exz oder Destr e Gelläs an Fuss und Zehen	80.99.20↔	Arthroskopische Exzision am Iliosakralgelenk
80.88.20↔	Débridement am Metatarsophalangealgelenk	80.99.21↔	Sonstige Exzision am Iliosakralgelenk
80.88.21↔	Zystenexstirpation am Metatarsophalangealgelenk	80.99.30↔	Arthroskopische Exzision an der Symphyse
80.88.29↔	Sonstige Lok Exz oder Destr a Metatarsgel	80.99.31↔	Sonstige Exzision an der Symphyse
80.88.30↔	Débridement an Zehengelenken	80.99.90↔	Arthr Exzision an einem Gelenk an and bez Lokalisation
80.88.40↔	Débridement an sonstigen Fussgelenken	80.99.91↔	Entn e Knorpeltx an e Gel an and bez Lokalisation
80.88.50↔	Zystenexstirpation an sonstigen Gel von Fuss und Zehen	80.99.99↔	Sonstige Exz an e Gel an and bez Lok, sonstige
80.88.59↔	So Lok Exz o Destr an sonstigen Gel von Fuss und Zehen	81.00↔	Spondylodese, n.n.bez.
80.88.99↔	So Lok Exz o Destr e Gelläs an Fuss und Zehen, So	81.01↔	Spondylodese an Atlas-Axis
80.89.00↔	So Lok Exz o Destr e Gelläs an and bez Lok, n.n.bez.	81.02↔	Sonstige zervikale Spondylodese mit ventralem Zugang
80.89.10↔	Arthr Lok Exz o Destr e Gelläs a Sternokigel	81.03↔	Sonstige zervikale Spondylodese mit dorsalem Zugang
80.89.11↔	Débridement am Sternoklavikulargelenk	81.04↔	Dorsale und dorsolumbale Spondylodese, ventraler Zugang
80.89.12↔	Zystenexstirpation am Sternoklavikulargelenk	81.05↔	Dorsale und dorsolumbale Spondylodese, dorsaler Zugang
80.89.19↔	Sonstige Lok Exz oder Destr a Sternoklavikulargelenk	81.06↔	Lumbale und lumbosakrale Spondylodese, ventraler Zugang
80.89.20↔	Arthr lokale Exz oder Destr e Gelläs a Iliosgel	81.07↔	Lumbale und lumbosakrale Spondylod, intratransverser Zugang
80.89.21↔	Débridement am Iliosakralgelenk	81.08↔	Lumbale und lumbosakrale Spondylodese, dorsaler Zugang
80.89.22↔	Zystenexstirpation am Iliosakralgelenk	81.11↔	Arthrorese am Sprunggelenk
80.89.29↔	Sonstige lokale Exzision oder Destr a Iliosakralgelenk	81.12.00↔	Arthrorese Double, n.n.bez.
80.89.30↔	Débridement an der Symphyse	81.12.10↔	Arthrorese oberes Sprunggelenk mit unterem Sprunggelenk
80.89.31↔	Zystenexstirpation an der Symphyse	81.12.11↔	Arthro Ob Sg m unterem Sg und Chopartgelenk
80.89.39↔	Sonstige lokale Exzision oder Destr an d Symphyse	81.12.12↔	Arthro unteres Sprunggelenk, 2 Sprunggelenkshammern
80.89.40↔	Arthr Lok Exz oder Destr e Gelläs an and bez Lok	81.12.13↔	Arthro unteres Sprunggelenk, 3 Sprunggelenkshammern
80.89.41↔	Débr einer Gelenkläsion an and bez Lokalisation	81.12.99↔	Arthrorese Double, sonstige
80.89.42↔	Zystenexstirpation an Gelenken and bez Lokalisation	81.13↔	Subtalare Arthrorese
80.89.99↔	So Lok Exz o Destr e Gelläs an and bez Lok, So	81.14↔	Mediotarsale Arthrorese
80.90.00↔	Sonstige Exzision an einem Gelenk, n.n.bez.	81.15↔	Tarsometatarsale Arthrorese
80.90.10↔	Arthroskopische Exzision an einem Gelenk	81.16↔	Metatarsophalangeale Arthrorese
80.90.99↔	Sonstige Exzision an einem Gelenk, sonstige	81.17↔	Sonstige Arthrorese am Fuss
80.91.00↔	Sonstige Exzision an der Schulter, n.n.bez.	81.18↔	Arthrorese am subtalaren Gelenk
80.91.10↔	Arthroskopische Exzision am Humeroglenoidalgelenk	81.20↔	Arthrorese an nicht bezeichneten Gelenken
80.91.11↔	Sonstige Exzision am Humeroglenoidalgelenk	81.21↔	Hüft-Arthrorese
80.91.20↔	Arthroskopische Exzision am Akromioklavikulargelenk	81.22↔	Knie-Arthrorese
80.91.21↔	Sonstige Exzision am Akromioklavikulargelenk	81.23↔	Schulter-Arthrorese
80.91.30↔	Entnahme eines Knorpeltransplantates an der Schulter	81.24↔	Ellbogen-Arthrorese
80.91.99↔	Sonstige Exzision an der Schulter, sonstige	81.25↔	Arthrorese am Radiokarpalgelenk
80.92.00↔	Sonstige Exzision am Ellbogen, n.n.bez.	81.26↔	Arthrorese am Karpometakarpalgelenk
80.92.10↔	Arthroskopische Exzision am Ellbogen	81.27↔	Arthrorese am Metakarpophalangealgelenk
80.92.11↔	Entnahme eines Knorpeltransplantates am Ellbogengelenk	81.28↔	Interphalangeal-Arthrorese
80.92.99↔	Sonstige Exzision am Ellbogen, sonstige	81.29.00↔	Arthrorese an anderen näher bezeichneten Gelenken, n.n.bez.
80.93.00↔	Sonstige Exzision am Handgelenk, n.n.bez.	81.29.10↔	Arthrorese am Iliosakralgelenk
80.93.10↔	Arthroskopische Exzision am Handgelenk	81.29.20↔	Arthrorese an der Symphyse
80.93.11↔	Entnahme eines Knorpeltransplantates am Handgelenk	81.29.99↔	Arthrorese an anderen näher bezeichneten Gelenken, sonstige
80.93.12↔	Resektion des Discus triangularis am Handgelenk	81.30↔	Reoperation einer Spondylodese, n.n.bez.
80.93.99↔	Sonstige Exzision am Handgelenk, sonstige	81.31↔	Reoperation einer Spondylodese an Atlas-Axis
80.94↔	Sonstige Exzision an Hand- und Fingergelenk	81.32↔	Reop e sonst zervikalen Spondyloides m ventralem Zugang
80.95.00↔	Sonstige Exzision am Hüftgelenk, n.n.bez.	81.33↔	Reop e sonstigen zervikalen Spondylodese m dors Zugang
80.95.10↔	Arthroskopische Exzision am Hüftgelenk	81.34↔	Reop e dors u dorsolumb Spondyloides, ventraler Zugang
80.95.11↔	Entnahme eines Knorpeltransplantates am Hüftgelenk	81.35↔	Reop e dors und dorsolumb Spondylodese, dors Zugang
80.95.99↔	Sonstige Exzision am Hüftgelenk, sonstige	81.36↔	Reop e lumb u lumbosakr Spondyloides, ventraler Zugang
80.96.00↔	Sonstige Exzision am Knie, n.n.bez.	81.37↔	Reop e lumb und lumbosakr Spondyloides, intrtransverser Zg
80.96.10↔	Arthroskopische Exzision am Kniegelenk	81.38↔	Reop e lumb und lumbosakr Spondylodese, dors Zugang
80.96.20↔	Entnahme e Knorpeltransplantates a Kniegelenk, arthr	81.39↔	Reoperation einer Spondylodese, n.a.klass.
80.96.21↔	Entn e Knorpeltransplantates a Kniegelenk, offen chir	81.40.00↔	Rekonstruktion am Hüftgelenk, n.n.bez.
80.96.99↔	Sonstige Exzision am Knie, sonstige	81.40.10↔	Refixation e osteochondralen Fragm a Hüftgelenk, arthr
80.97.00↔	Sonstige Exzision am Sprunggelenk, n.n.bez.	81.40.11↔	Refixation e osteoch Fragm a Hüftgel, offen chir
80.97.10↔	Arthroskopische Exzision am oberen Sprunggelenk	81.40.12↔	Subchondrale Spongiosoplastik a Hüftgelenk, arthr
80.97.11↔	Sonstige Exzision am oberen Sprunggelenk	81.40.13↔	Subchondrale Spongiosoplastik a Hüftgelenk, offen chir
80.97.20↔	Arthroskopische Exzision am unteren Sprunggelenk	81.40.14↔	Knrpltx u Implnt v ivt hrg Gwklit a Hüftgl, arthr

81.40.15↔	Knorpelx u Implnt v ivt hrg Gwklt a Hüftgl, offn chr	81.49.29↔	Subchondrale Knocheröff, Unteres Sg, offen chir
81.40.16↔	Knorpelglättung am Hüftgelenk, arthroskopisch	81.49.30↔	Subch Knocheröff m Einbr e azell Impl, Ob Sg, arthr
81.40.17↔	Knorpelglättung am Hüftgelenk, offen chirurgisch	81.49.31↔	Subch Knocheröff m Einbr e azell Impl, Unt Sg, arthr
81.40.18↔	Subchondrale Knocheröffnung a Hüftgelenk, arthr	81.49.32↔	Resektionsarthroplastik am Sprunggelenk
81.40.19↔	Subchondrale Knocheröffnung a Hüftgelenk, offen chir	81.49.33↔	Refixation und Plast a Kapselbapp d ob Sprunggelenks
81.40.20↔	Subch Knocheröff a Hüftgel m Einbr e azell Impl, arthr	81.49.99↔	Sonstige Rekonstruktion am Sprunggelenk, sonstige
81.40.30↔	Arthropl a Hüftgel m Osteot d Beckens, sonstige Osteot	81.51.00↔	Totalendoprothese des Hüftgelenks, n.n.bez.
81.40.31↔	Arthrpl a Hüftgl m Osteot d Bckns, Trplsteotmie	81.51.10↔	Totalendoprothese des Hüftgelenks, Sonderprothese
81.40.32↔	Pfannendachplastik am Hüftgelenk	81.51.99↔	Totalendoprothese des Hüftgelenks, sonstige
81.40.33↔	Girdlestone-Resektion am Hüftgelenk, primär	81.52.00↔	Partielle Hüftarthroplastik, n.n.bez.
81.40.99↔	Rekonstruktion am Hüftgelenk, sonstige	81.52.10↔	Partielle Hüftarthpl, Femurkprot und Duokopfproth
81.42↔	Five in one Rekonstruktion am Kniegelenk	81.52.11↔	Part Hüftarthpl, Gelpfannstüsch und GelschnPfanne
81.43↔	Rekonstruktion am Kniegelenk nach unhappy triad	81.52.99↔	Partielle Hüftarthroplastik, sonstige
81.44.00↔	Stabilisierung der Patella, n.n.bez.	81.53.00↔	Revision einer Hüftendoprothese, n.n.bez.
81.44.10↔	Stabilisierung der Patella, Retinakulumspaltung, lateral	81.53.10↔	Revision einer Hüftendoprothese, ohne Wechsel
81.44.11↔	Stb d Ptl, Rtnklmspltn, ltrl m Züglngsprtion	81.53.11↔	Rv e Obrflrspr a Hüftgl u Neuimpl e Hüftndprth
81.44.12↔	Stab d Patel, Verlagerung d Patellarsehnenansatzes	81.53.12↔	Revision e Duokopfproth und Neuimpl e Hüftendoproth
81.44.13↔	Stb d Ptl, Vrlg d Ptlrshnnstz m Knchnsprn	81.53.13↔	Rev e sonst Hüftendoproth und Neuimpl e Hüftendoproth
81.44.99↔	Stabilisierung der Patella, sonstige	81.53.99↔	Revision einer Hüftendoprothese, sonstige
81.45.00↔	Sonstige Rekonstruktion an den Kreuzbändern, n.n.bez.	81.54.00↔	Totalendoprothese des Kniegelenks, n.n.bez.
81.45.19↔	Sonstige Rekonstruktion an den Kreuzbändern, arthr	81.54.10↔	Unikondyläre Schliittenprothese des Kniegelenkes
81.45.20↔	Reko d vorderen Kreuzb m aut Patsehne, offen chir	81.54.11↔	Bikondyläre Oberflächenersatzprothese des Kniegelenkes
81.45.21↔	Reko d hint Kreuzb m aut Patsehne, offen chir	81.54.12↔	Scharnierendoprothese des Kniegelenkes
81.45.29↔	Sonstige Rekonstruktion an D Kreuzbändern, offen chir	81.54.13↔	Patellaersatz des Kniegelenkes
81.45.99↔	Sonstige Rekonstruktion an den Kreuzbändern, sonstige	81.54.14↔	Sonderprothese des Kniegelenkes
81.46↔	Sonstige Rekonstruktion am Kollateralband	81.54.99↔	Totalendoprothese des Kniegelenks, sonstige
81.47.00↔	Sonstige Rekonstruktion am Kniegelenk, n.n.bez.	81.55.00↔	Revision einer Knieprothese, n.n.bez.
81.47.10↔	Refixation e osteochondralen Fragmentes a Kniegelenk	81.55.10↔	Revision einer Knieprothese, ohne Wechsel
81.47.11↔	Refixation e osteochondralen Fragm a Kniegelenk, arthr	81.55.11↔	Revision e Knieprothese und Wechsel e Patellaersatzes
81.47.12↔	Subchondrale Spongiosaplastik am Kniegelenk	81.55.12↔	Revision e Knieproth und Neuimpl e Knieendoprothese
81.47.13↔	Subchondrale Spongiosaplastik a Kniegelenk, arthr	81.55.99↔	Revision einer Knieprothese, sonstige
81.47.14↔	Meniskusrefixation	81.56↔	Totalprothese des oberen Sprunggelenks
81.47.15↔	Meniskusrefixation, arthroskopisch	81.57.00↔	Gelenkersatz an Fuss und Zehen, n.n.bez.
81.47.16↔	Meiniskustransplantation	81.57.10↔	Gelenkersatz an Fuss und Zehen, Fußwurzelendoprothese
81.47.17↔	Knorpelx u Implant v vitro herg Gewkult a Kniegel	81.57.11↔	Gelenkersatz an Fuss und Zehen, Vorfuß- o Zehenendoproth
81.47.18↔	Knorpelx u Implnt v ivt hrg Gwklt a Kniegl, arthr	81.57.99↔	Gelenkersatz an Fuss und Zehen, sonstige
81.47.19↔	Knöchel Refixation eines Kreuzbandes, offen chir	81.59.00↔	Revision des Gelenkersatzes der unteren Extremitäten, nnbez
81.47.20↔	Knöchel Refixation eines Kreuzbandes, arthroskopisch	81.59.10↔	Revision d Gellers d unteren Extremit, ohne Wechsel
81.47.21↔	Knorpelglättung am Kniegelenk	81.59.11↔	Revision und Wechsel einer Sprunggelenkendoprothese
81.47.22↔	Knorpelglättung am Kniegelenk, arthroskopisch	81.59.12↔	Revision und Wechsel einer Fusswurzelendoprothese
81.47.23↔	Subchondrale Knocheröffnung am Kniegelenk	81.59.13↔	Revision und Wechsel e Vorfußoder Zehenendoprothese
81.47.24↔	Subchondrale Knocheröffnung a Kniegelenk, arthr	81.59.99↔	Revision des Gelenkersatzes der unteren Extremitäten, sonst
81.47.25↔	Subch Knocheröff a Kniegel m Einbr e azell Impl, arthr	81.62.00↔	Spondylodes o Reop e Spondylodes v 23 Wirb, n.n.bez.
81.47.26↔	Implnt e ptientndvduelln mtllschn Knrplrstz a Kniegl	81.62.10↔	Spondylodese von 2 Wirbeln, dorsal
81.47.27↔	Resektionsarthroplastik am Kniegelenk	81.62.11↔	Spondylodes v 2 Wirbeln, dors u vent komb, interkorp
81.47.30↔	Sonstige Refixation und Naht a Kapselbapp d Kniegel	81.62.12↔	Spondylodese von 2 Wirbeln, ventral, interkorporell
81.47.31↔	Sonstige Bandplastik am Kniegelenk, offen chirurgisch	81.62.13↔	Spondylodese von 2 Wirbeln, dorsal, dynamisch
81.47.40↔	Sonstige Reko a Kniegel, Patel und ihr Halteapp	81.62.20↔	Spondylodese von 3 Wirbeln, dorsal
81.47.90↔	Sonstige Rekonstruktion am Kniegelenk, arthroskopisch	81.62.21↔	Spondylodes v 3 Wirbeln, dors u vent komb, interkorp
81.47.99↔	Sonstige Rekonstruktion am Kniegelenk, sonstige	81.62.22↔	Spondylodese von 3 Wirbeln, ventral, interkorporell
81.49.00↔	Sonstige Rekonstruktion am Sprunggelenk, n.n.bez.	81.62.23↔	Spondylodese von 3 Wirbeln, dorsal, dynamisch
81.49.10↔	Refixation e osteoch Fragm, Ob Sprunggelenk, arthr	81.62.99↔	Spondylodese o Reop e Spondylodese von 23 Wirbeln, So
81.49.11↔	Ref e osteoch Fragm, Ob Sprunggelenk, offen chir	81.63.00↔	Spondylodes o Reop e Spondylodes v 48 Wirb, n.n.bez.
81.49.12↔	Ref e osteoch Fragm, Unteres Sprunggelenk, arthr	81.63.10↔	Spondylodese von 4 - 6 Wirbeln, dorsal
81.49.13↔	Ref e osteoch Fragm, Unteres Sprunggelenk, offen chir	81.63.11↔	Spondylodes v 4 6 Wirb, dors u vent komb, interkorp
81.49.14↔	Subchondrale Spongiosaplastik, Ob Sprunggelenk, arthr	81.63.12↔	Spondylodese von 4 - 6 Wirbeln, ventral, interkorporell
81.49.15↔	Subchondrale Spongiosaplastik, Ob Sg, offen chir	81.63.13↔	Spondylodese von 4 - 6 Wirbeln, dorsal, dynamisch
81.49.16↔	Subchondrale Spongiosaplastik, Unteres Sg, arthr	81.63.20↔	Spondylodese von 7 - 8 Wirbeln, dorsal
81.49.17↔	Subchondrale Spongiosaplastik, Unteres Sg, offen chir	81.63.21↔	Spondylodes v 7 8 Wirb, dors u vent komb, interkorp
81.49.18↔	Knorpelx u Implant v ivit herg Gewkult, Ob Sg, arthr	81.63.22↔	Spondylodese von 7 - 8 Wirbeln, ventral, interkorporell
81.49.19↔	Knorpelx u Implnt v ivt hrg Gwklt, Ob Sg, offn chr	81.63.23↔	Spondylodese von 7 - 8 Wirbeln, dorsal, dynamisch
81.49.20↔	Knorpelx u Implant v ivit herg Gewkult, Unt Sg, arthr	81.63.99↔	Spondylodese o Reop e Spondylodese von 48 Wirbeln, So
81.49.21↔	Knorpelx u Implnt v ivt hrg Gwklt, Unt Sg, offn chr	81.64.00↔	Spondylids o Reop e Spondylids v 9 o mhr Wr, n.n.bz.
81.49.22↔	Knorpelglättung, Oberes Sprunggelenk, arthroskopisch	81.64.10↔	Spondylodese von 9 oder mehr Wirbeln, dorsal
81.49.23↔	Knorpelglättung, Oberes Sprunggelenk, offen chirurgisch	81.64.11↔	Spondylids v 9 o mhr Wr, drs u vnt komb, intrkrprl
81.49.24↔	Knorpelglättung, Unteres Sprunggelenk, arthroskopisch	81.64.99↔	Spondylodes o Reop e Spondylodes v 9 o mehr Wirb, So
81.49.25↔	Knorpelglättung, Unteres Sprunggelenk, offen chir	81.65.00↔	Vertebroplastik, n.n.bez.
81.49.26↔	Subchondrale Knocheröff, Oberes Sprunggelenk, arthr	81.65.10↔	Vertebroplastik, 1 Wirbelkörper
81.49.27↔	Subchondrale Knocheröff, Ob Sprunggelenk, offen chir	81.65.11↔	Vertebroplastik, 2 Wirbelkörper
81.49.28↔	Subchondrale Knocheröff, Unteres Sprunggelenk, arthr	81.65.12↔	Vertebroplastik, 3 Wirbelkörper



81.65.13↔	Vertebroplastik, 4 und mehr Wirbelkörper	81.85.16↔	Knorpelglättung am Ellenbogen, arthroskopisch
81.65.99↔	Vertebroplastik, sonstige	81.85.17↔	Knorpelglättung am Ellenbogen, offen chirurgisch
81.66.00↔	Kyphoplastik, n.n.bez.	81.85.18↔	Subchondrale Knocheneröffnung a Ellenbogen, arthr
81.66.10↔	Kyphoplastik, 1 Wirbelkörper	81.85.19↔	Subchondrale Knocheneröffnung a Ellenbogen, offen chir
81.66.11↔	Kyphoplastik, 2 Wirbelkörper	81.85.20↔	Subch Knocheröff a Ellb m Einbr e azell Impl, arthr
81.66.12↔	Kyphoplastik, 3 Wirbelkörper	81.85.21↔	Resektionsarthroplastik am Ellenbogengelenk
81.66.13↔	Kyphoplastik, 4 und mehr Wirbelkörper	81.85.30↔	Prothetischer Ersatz der distalen Humerusgelenkfläche
81.66.99↔	Kyphoplastik, sonstige	81.85.31↔	Sonstige Rekonstruktion am Ellbogen, Radiuskopfprothese
81.71.00↔	Arthropl m Implant a Metakarpophal und lpg, n.n.bez.	81.85.32↔	Sonstige Rekonstruktion am Ellbogen, Ulnakopfprothese
81.72↔	Arthropl ohne Implant a Metakarpophalangeal und lpg	81.85.99↔	Sonstige Rekonstruktion am Ellbogen, sonstige
81.73↔	Totaler Handgelenkersatz	81.90.00↔	Chondrozytentransplantation, n.n.bez.
81.74.00↔	Arthropl m Implant a Karpok oder Karpomgel, n.n.bez.	81.90.20↔	Autg matrixinduzierte Chondrozyttx an Gel, offen chir
81.74.10↔	Implantation einer Daumensattelgelenkendoprothese	81.90.99↔	Chondrozytentransplantation, sonstige
81.74.99↔	Arthropl m Implant a Karpok oder Karpomgel, sonstige	81.93.00↔	Naht an Kapsel oder Ligament der oberen Extremitäten, n.n.bez.
81.75↔	Arthropl ohne Implant a Karpok oder Krmkg	81.93.10↔	Naht des Bandapparates der Klavikula
81.79.10↔	Inplantation einer sonstigen Fingergelenkendoprothese	81.93.20↔	Naht des radioulnaren Ringbandes
81.79.99↔	Arthropl m Implant a Metakarpophal und lpg, sonstige	81.93.21↔	Naht des distalen radioulnaren Bandapparates
81.80↔	Totalprothese des Schultergelenks	81.93.30↔	Nht an Kaps o Lig d ob Extrem, Handwur und Mitthand
81.81↔	Partielle Prothese des Schultergelenks	81.93.99↔	Naht an Kapsel o Ligament der oberen Extremitäten, sonst
81.82.00↔	Plast Reko b rez Schulterluxation, n.n.bez.	81.94↔	Naht an Kapsel oder Ligament von Sprunggelenk oder Fuss
81.82.10↔	Plst Rk b rz Schllx, Rf d Lbrm glnoidl, arthr	81.95.00↔	Nht an Kaps o Lig d übrigen unteren Extrem, n.n.bez.
81.82.11↔	Plst Rk b rz Schllx, Kpslrf m Fx a Glnoid, arthr	81.95.10↔	Nht Kps o Lg d übrgn unt Extm, Nht d vrd Kreuzb, arthr
81.82.19↔	Plast Reko b rez Schulterluxation, sonstige, arthr	81.95.11↔	Nht Kps o Lg d üb unt Extm, Nht d vrd Kreuzb, offn chr
81.82.20↔	Plast Reko b rez Schullux, Ref d Limbus, offen chir	81.95.12↔	Nht Kps o Lg d übrgn unt Extm, Nht d hnt Kreuzb, arthr
81.82.21↔	Plst Rk b rz Schllx, Vrd u hnt Pfnndrplstik	81.95.13↔	Nht Kps o Lg d üb unt Extm, Nht d hnt Kreuzb, offn chr
81.82.22↔	Plast Reko b rez Schullux, Vord u hint Kapselplastik	81.95.14↔	Nht Kps o Lg d üb unt Extm, Nht md Kpslb Ingr a Mnsks, arthr
81.82.29↔	Plast Reko b rez Schullux, sonstige, offen chir	81.95.15↔	Nht Kps o Lg d üb unt Extm, Nht md Kpslb Engr a Mnsks, offchr
81.82.99↔	Plast Reko b rez Schulterluxation, sonstige	81.95.16↔	Nht Kps o Lg d übrgn unt Extm, Nht d lt Kpslbp, arthr
81.83.00↔	Sonstiger Eingriff am Schultergelenk, n.n.bez.	81.95.17↔	Nht Kps o Lg d üb unt Extm, Nht d lt Kpslbp, offn chr
81.83.10↔	Refixation e osteochondralen Fragm, Humerogel, arthr	81.95.18↔	Nht Kps o Lg d üb unt Extm, Nht d drs Kpslbp, offn chr
81.83.11↔	Refixation e osteoch Fragm, Humerogel, offen chir	81.95.99↔	Nht an Kaps o Lig d übrigen unteren Extrem, sonstige
81.83.12↔	Refixation e osteoch Fragm, Akromklavikgel, arthr	81.96.00↔	Sonstige Rekonstruktion an Gelenken, n.n.bez.
81.83.13↔	Refixation e osteoch Fragm, Akromklavikgel, offen chir	81.96.10↔	Sonstige Reko an Gel, Sternoklavikulargelenk, n.n.bez.
81.83.14↔	Subchondrale Spongiosaplastik, Humerogel, arthr	81.96.11↔	S Rk an Gl, Strmklgl, Rf e osteoch Frgm, arthr
81.83.15↔	Subchondrale Spongiosaplastik, Humerogel, offen chir	81.96.12↔	S Rk an Gl, Strmklgl, Rf e osteoch Frgm, offn chrgrsch
81.83.16↔	Subchondrale Spongiosaplastik, Akromklavikgel, arthr	81.96.13↔	So Reko an Gel, Sternoklgel, Subch Spongplast, arthr
81.83.17↔	Subchondrale Spongplast, Akromklavikgel, offen chir	81.96.14↔	S Rk an Gl, Strmklgl, Sbch Spngplst, offn chr
81.83.18↔	Knrpltx u Implnt v ivt hrg Gwklt, Hmrgl, arthr	81.96.15↔	S Rk Gl, Strmklgl, Knrpltx u Impl v ivt hrg Gwklt, arthr
81.83.19↔	Knrpltx u Implnt v ivt hrg Gwklt, Hmrgl, offn chr	81.96.16↔	S Rk Gl, Strmklgl, Knrpltx u Impl v ivt hrg Gwklt, offn chr
81.83.20↔	Knrpltx u Implnt v ivt hrg Gwklt, Akrmklvkgel, arthr	81.96.17↔	So Reko an Gel, Sternoklgel, Knorpelgl, arthr
81.83.21↔	Knrpltx u Implnt v ivt hrg Gwklt, Akrmklvkgel, offn chr	81.96.18↔	So Reko an Gel, Sternoklgel, Knorpelgl, offn chir
81.83.22↔	Knorpelglättung, Humeroglenoidalgelenk, arthroskopisch	81.96.19↔	Sonstige Reko an Gel, Sternoklavikulargelenk, sonstige
81.83.23↔	Knorpelglättung, Humeroglenoidalgelenk, offen chir	81.96.1a↔	So Reko an Gel, Sternoklgel, Subch Knocheröff, arthr
81.83.24↔	Knorpelglättung, Akromklavikgel, arthroskopisch	81.96.1b↔	S Rk an Gl, Strmklgl, Sbch Knchröff, offn chr
81.83.25↔	Knorpelglättung, Akromklavikgel, offen chirurgisch	81.96.1c↔	S Rk Gl, Strmklgl, Sbch Knchröff m Enbr e azillärn Impl, arthr
81.83.26↔	Subchondrale Knocheneröffnung, Humerogel, arthr	81.96.20↔	Sonstige Rekonstruktion an Gelenken, Handgelenk, n.n.bez.
81.83.27↔	Subchondrale Knocheneröffnung, Humerogel, offen chir	81.96.21↔	So Reko an Gel, Hdgel, Ref e osteoch Fragm, arthr
81.83.28↔	Subchondrale Knocheneröffnung, Akromklavikgel, arthr	81.96.22↔	So Reko an Gel, Hdgel, Ref e osteoch Fragm, offen chir
81.83.29↔	Subchondrale Knocheröff, Akromklavikgel, offen chir	81.96.23↔	So Reko an Gel, Hdgel, Subchondrale Spongplast, arthr
81.83.30↔	Sbch Knchröff m Enbr e azll Impl, Hmrgl, arthr	81.96.24↔	So Reko an Gel, Hdgel, Subch Spongplast, offen chir
81.83.31↔	Sbch Knchröff m Enbr e azll Impl, Akrmklvkgel, arthr	81.96.25↔	S Rk Gl, Hdgl, Knrpltx u Implnt v ivt hrg Gwklt, arthr
81.83.32↔	Refixation des Labrum glenoidale, arthroskopisch	81.96.26↔	S Rk Gl, Hdgl, Knrpltx u Impl v ivt hrg Gwklt, offn chr
81.83.33↔	Erweiterung des subakromialen Raumes, arthroskopisch	81.96.27↔	Sonstige Reko an Gel, Hdgel, Knorpelgl, arthr
81.83.34↔	Kapselraffung mit Fixation am Glenoid, arthroskopisch	81.96.28↔	Sonstige Reko an Gel, Hdgel, Knorpelgl, offen chir
81.83.39↔	Ref und Plast a Kapselbapp d Schultergel, So, arthr	81.96.29↔	Sonstige Rekonstruktion an Gelenken, Handgelenk, sonstige
81.83.40↔	Resektionsarthroplastik am Schultergelenk	81.96.2a↔	So Reko an Gel, Hdgel, Subchondrale Knocheneröff, arthr
81.83.41↔	Refixation des Limbus, offen chirurgisch	81.96.2b↔	So Reko an Gel, Hdgel, Subch Knocheröff, offen chir
81.83.42↔	Vordere und Hintere Pfannenrandplastik	81.96.2c↔	S Rk Gl, Hdgl, Sbch Knchröff m Enbr e azll Impl, arthr
81.83.43↔	Vordere und Hintere Kapselplastik	81.96.30↔	Sonstige Rekonstruktion an Gelenken, Iliosakralgelenk, n.n.bez.
81.83.44↔	Akrmplstik m Drchtr d Lgmntm crcoacrmial, offn chr	81.96.31↔	So Reko an Gel, Iliosgel, Ref e osteoch Fragm, arthr
81.83.49↔	Ref u Plast a Kapselbapp d Schultergel, So, offen chir	81.96.32↔	S Rk an Gl, Iliosgl, Rf e osteoch Frgm, offn chr
81.83.99↔	Sonstiger Eingriff am Schultergelenk, sonstige	81.96.33↔	So Reko an Gel, Iliosgel, Subch Spongplast, arthr
81.84↔	Totalprothese des Ellbogens	81.96.34↔	So Reko an Gel, Iliosgel, Subch Spongplast, offen chir
81.85.00↔	Sonstige Rekonstruktion am Ellbogen, n.n.bez.	81.96.35↔	S Rk Gl, Iliosgl, Knrpltx u Impl v ivt hrg Gwklt, arthr
81.85.10↔	Refixation e osteochondralen Fragmentes a Ellb, arthr	81.96.36↔	S Rk Gl, Iliosgl, Knrpltx u Impl v ivt hrg Gwklt, offn chr
81.85.11↔	Refixation e osteochondralen Fragm a Ellb, offen chir	81.96.37↔	Sonstige Reko an Gel, Iliosgel, Knorpelgl, arthr
81.85.12↔	Subchondrale Spongiosaplastik a Ellenbogen, arthr	81.96.38↔	Sonstige Reko an Gel, Iliosgel, Knorpelgl, offen chir
81.85.13↔	Subchondrale Spongiosaplastik a Ellenbogen, offen chir	81.96.39↔	Sonstige Rekonstruktion an Gelenken, Iliosakralgelenk, sonstige
81.85.14↔	Knorpeltx u Implant a Ellb v ivt hrg Gewkult, arthr	81.96.3a↔	So Reko an Gel, Iliosgel, Subch Knocheröff, arthr
81.85.15↔	Knrpltx u Implnt a Ellb v ivt hrg Gwklt, offn chr	81.96.3b↔	S Rk an Gl, Iliosgl, Sbch Knchröff, offn chr

81.96.3c↔	S Rk Gl, Iliosgl, Sbch Knchnröf m Enbr e azll Impl, arthr	81.96.94↔	S glrk u gpl Engr, Implnt/Entf e Klgnmn, arthr
81.96.40↔	So Reko an Gel, Prox Tibiofibulargelenk, n.n.bez.	81.96.95↔	S glrk u gpl Engr Implnt e Endprth an Gl d ob Extrm, S
81.96.41↔	S Rk an Gl, Prx Tbiofbgl, Rf e osteoch Frgm, arthr	81.96.96↔	S glrk u gpl Engr, Enbr v Abstdndshltn (z.B. n Entf e Endprth)
81.96.42↔	S Rk an Gl, Prx Tbiofbgl, Rf e osteoch Frgm, offn chr	81.96.97↔	S glrk u gpl Engr, Kpl Erstimp/Wchslp Gelep m Kners, Ers bn Gl
81.96.43↔	S Rk an Gl, Prx Tbiofbgl, Sbch Spngplst, arthr	81.96.98↔	Sonstige gelrek und gelp Eingr, Resektpl a Hdgel
81.96.44↔	S Rk an Gl, Prx Tbiofbgl, Sbch Spngplst, offn chr	81.96.99↔	Sonstige Rekonstruktion an Gelenken, sonstige
81.96.45↔	S Rk Gl, Prx Tbiofbgl, Knrpltx u Impl v ivt hrg Gwklt, arthr	81.96.9a↔	So gelrek und gelp Eingr, Resektpl an Gel d Fusses
81.96.46↔	S Rk Gl, Prx Tbiofbgl, Knrpltx u Impl v ivt hrg Gwklt, offn chr	81.96.9b↔	Sonstige gelrek und gelp Eingr, sonstige gelp Eingr
81.96.47↔	So Reko an Gel, Prox Tibiofibgel, Knorpelgl, arthr	81.97.00↔	Revision einer Gelenkprothese a d ob Extremität, nnbez
81.96.48↔	S Rk an Gl, Prx Tbiofbgl, Knrplg, offn chr	81.97.10↔	Revision e Gelproth an d oberen Extremität, ohne Wechsel
81.96.49↔	So Reko an Gel, Prox Tibiofibulargelenk, So	81.97.11↔	Revision und Wechsel e Totalprothese d Schultergelenks
81.96.4a↔	S Rk an Gl, Prx Tbiofbgl, Sbch Knchnröf, arthr	81.97.12↔	Revision und Wechsel einer Humeruskopfprothese
81.96.4b↔	S Rk an Gl, Prx Tbiofbgl, Sbch Knchnröf, offn chr	81.97.13↔	Rev und Wechsel e Totalprothese d Ellenbogengelenks
81.96.4c↔	S Rk Gl, Prx Tbiofbgl, Sbch Knchnröf m Enbr e azll Impl, arthr	81.97.14↔	Revision und Wechsel einer Radiuskopfprothese
81.96.50↔	Sonstige Rekonstruktion an Gel, Metatarsgel, n.n.bez.	81.97.15↔	Revision und Wechsel einer Handgelenkendoprothese
81.96.51↔	S Rk an Gl, Mtrsgl, Rf e osteoch Frgm, arthr	81.97.16↔	Revision und Wechsel einer Daumsatgelprot
81.96.52↔	S Rk an Gl, Mtrsgl, Rf e osteoch Frgm, offn chr	81.97.17↔	Revision und Wechsel e sonstigen Fingergelendprot
81.96.53↔	So Reko an Gel, Metatarsgel, Subch Spongplast, arthr	81.97.99↔	Revision einer Gelenkprothese an der oberen Extremität, so
81.96.54↔	S Rk an Gl, Mtrsgl, Sbch Spngplst, offn chr	81.99.00↔	Sonst Operationen an Gelenken und Gelenkstrukturen, nnbez
81.96.55↔	S Rk Gl, Mtrsgl, Knrpltx u Impl v ivt hrg Gwklt, arthr	81.99.10↔	Arthroskopische Revision eines Gelenkes, n.n.bez
81.96.56↔	S Rk Gl, Mtrsgl, Knrpltx u Impl v ivt hrg Gwklt, offn chr	81.99.11↔	Arthr Revision eines Gelenkes, Humeroglenoidalgelenk
81.96.57↔	Sonstige Reko an Gel, Metatarsgel, Knorpelgl, arthr	81.99.12↔	Arthr Revision eines Gelenkes, Akromioklavikulargelenk
81.96.58↔	So Reko an Gel, Metatarsgel, Knorpelgl, offn chr	81.99.13↔	Arthr Revision eines Gelenkes, Sternoklavikulargelenk
81.96.59↔	Sonstige Rekonstruktion an Gel, Metatarsgel, sonstige	81.99.14↔	Arthroskopische Revision eines Gelenkes, Ellbogen
81.96.5a↔	So Reko an Gel, Metatarsgel, Subch Knocheneröf, arthr	81.99.15↔	Arthroskopische Revision eines Gelenkes, Handgelenk
81.96.5b↔	S Rk an Gl, Mtrsgl, Sbch Knchnröf, offn chr	81.99.16↔	Arthroskopische Revision eines Gelenkes, Iliosakralgelenk
81.96.5c↔	S Rk Gl, Mtrsgl, Sbch Knchnröf m Enbr e azll Impl, arthr	81.99.17↔	Arthroskopische Revision eines Gelenkes, Symphyse
81.96.60↔	Sonstige Rekonstruktion an Gelenken, Zehengelenk, n.n.bez.	81.99.18↔	Arthroskopische Revision eines Gelenkes, Hüftgelenk
81.96.61↔	So Reko an Gel, Zehengel, Ref e osteoch Frgm, arthr	81.99.19↔	Arthroskopische Revision eines Gelenkes, Sonstige
81.96.62↔	S Rk an Gl, Zhngl, Rf e osteoch Frgm, offn chr	81.99.1a↔	Arthroskopische Revision eines Gelenkes, Kniegelenk
81.96.63↔	So Reko an Gel, Zehengelenk, Subch Spongplast, arthr	81.99.1b↔	Arthr Revision e Gel, Proximales Tibiofibulargelenk
81.96.64↔	So Reko an Gel, Zehengel, Subch Spongplast, offn chr	81.99.1c↔	Arthr Revision eines Gelenkes, Oberes Sprunggelenk
81.96.65↔	S Rk Gl, Zhngl, Knrpltx u Implnt v ivt hrg Gwklt, arthr	81.99.1d↔	Arthr Revision eines Gelenkes, Unteres Sprunggelenk
81.96.66↔	S Rk Gl, Zhngl, Knrpltx u Impl v ivt hrg Gwklt, offn chr	81.99.1e↔	Arthr Revision e Gel, Fuss und Zehengelenk sonstige
81.96.67↔	Sonstige Reko an Gel, Zehengelenk, Knorpelgl, arthr	81.99.1f↔	Arthr Revision e Gelenkes, Metatarsophalangealgelenk
81.96.68↔	So Reko an Gel, Zehengelenk, Knorpelgl, offn chr	81.99.1g↔	Arthroskopische Revision eines Gelenkes, Zehengelenk
81.96.69↔	Sonstige Rekonstruktion an Gelenken, Zehengelenk, sonstige	81.99.20↔	Offen chirurgische Revision eines Gelenkes, n.n.bez.
81.96.6a↔	So Reko an Gel, Zehengelenk, Subch Knocheneröf, arthr	81.99.21↔	Offen Chir Revision e Gelenkes, Humeroglenoidalgelenk
81.96.6b↔	S Rk an Gl, Zhngl, Sbch Knchnröf, offn chr	81.99.22↔	Offen Chir Revision eines Gelenkes, Akromioklavikel
81.96.6c↔	S Rk Gl, Zhngl, Sbch Knchnröf m Enbr e azll Impl, arthr	81.99.23↔	Offen Chir Revision e Gelenkes, Sternoklavikulargelenk
81.96.70↔	Sonstige Reko an Gel, sonstige Gel d Fusses, n.n.bez.	81.99.24↔	Offen chirurgische Revision eines Gelenkes, Ellbogen
81.96.71↔	S Rk an Gl, S Gl d Fsss, Rf e osteoch Frgm, arthr	81.99.25↔	Offen chirurgische Revision eines Gelenkes, Handgelenk
81.96.72↔	S Rk an Gl, S Gl d Fsss, Rf e osteoch Frgm, offn chr	81.99.26↔	Offen chirurgische Revision eines Gelenkes, Iliosakralgelenk
81.96.73↔	S Rk an Gl, S Gl d Fsss, Sbch Spngplst, arthr	81.99.27↔	Offen chirurgische Revision eines Gelenkes, Symphyse
81.96.74↔	S Rk an Gl, S Gl d Fsss, Sbch Spngplst, offn chr	81.99.28↔	Offen chirurgische Revision eines Gelenkes, Hüftgelenk
81.96.75↔	S Rk Gl, S Gl d Fsss, Knrpltx u Impl v ivt hrg Gwklt, arthr	81.99.29↔	Offen chirurgische Revision eines Gelenkes, sonstige
81.96.76↔	S Rk Gl, S Gl d Fsss, Knrpltx u Impl v ivt hrg Gwklt, offn chr	81.99.2a↔	Offen chirurgische Revision eines Gelenkes, Kniegelenk
81.96.77↔	So Reko an Gel, So Gel d Fusses, Knorpelgl, arthr	81.99.2b↔	Offen Chir Revision e Gel, Prox Tibiofibulargelenk
81.96.78↔	So Reko an Gel, So Gel d Fusses, Knorpelgl, offn chr	81.99.2c↔	Offen chirurgische Revision eines Gelenkes, Oberes Sprunggl
81.96.79↔	Sonstige Reko an Gel, sonstige Fuss, sonstige	81.99.2d↔	Offen chirurgische Revision eines Gelenkes, Unteres Sprunggl
81.96.7a↔	S Rk an Gl, S Gl d Fsss, Sbch Knchnröf, arthr	81.99.2e↔	Offen Chir Rev e Gel, Fuss und Zehengelenk sonstige
81.96.7b↔	S Rk an Gl, S Gl d Fsss, Sbch Knchnröf, offn chr	81.99.2f↔	Offen Chir Revision e Gel, Metatarsophalangealgelenk
81.96.7c↔	S Rk Gl, S Gl d Fsss, Sbch Knchnröf m Enbr e azll Impl, arthr	81.99.2g↔	Offen chirurgische Revision eines Gelenkes, Zehengelenk
81.96.80↔	Sonstige Rekonstruktion an and näher bez Gel, n.n.bez.	81.99.30↔	Arthroskopische Operationen am Gelenkknorpel, n.n.bez.
81.96.81↔	So Reko an and näh bez Gel, Ref e osteoch Frgm, arthr	81.99.31↔	Arthr Operation a Gelenkknorpel, Humeroglenoidalgelenk
81.96.82↔	S Rk an and näh bz Gl, Rf e osteoch Frgm, offn chr	81.99.32↔	Arthr Operation a Gelenkknorpel, Akromioklavikel
81.96.83↔	So Reko an and näh bez Gel, Subch Spongplast, arthr	81.99.33↔	Arthr Operation a Gelkn, Sternoklavikulargelenk
81.96.84↔	S Rk an and näh bz Gl, Sbch Spngplst, offn chr	81.99.34↔	Arthroskopische Operation am Gelenkknorpel, Ellbogen
81.96.85↔	S Rk and näh bz Gl, Knrpltx u Impl v ivt hrg Gwklt, arthr	81.99.35↔	Arthroskopische Operation am Gelenkknorpel, Handgelenk
81.96.86↔	S Rk and näh bz Gl, Knrpltx u Impl v ivt hrg Gwklt, offn chr	81.99.36↔	Arthroskopische Operation am Gelenkknorpel, Iliosakralgelenk
81.96.87↔	Sonstige Reko an and näh bez Gel, Knorpelgl, arthr	81.99.37↔	Arthroskopische Operation am Gelenkknorpel, Symphyse
81.96.88↔	So Reko an and näh bez Gel, Knorpelgl, offn chr	81.99.38↔	Arthroskopische Operation am Gelenkknorpel, Hüftgelenk
81.96.89↔	Sonstige Rekonstruktion an and näher bez Gel, sonstige	81.99.39↔	Arthroskopische Operationen am Gelenkknorpel, sonstige
81.96.8a↔	So Reko an and näh bez Gel, Subch Knocheneröf, arthr	81.99.3a↔	Arthr Operation a Gelkn und an D Menisken, Kniegelenk
81.96.8b↔	S Rk an and näh bz Gl, Sbch Knchnröf, offn chr	81.99.3b↔	Arthr Operation a Gelkn, Proximales Tibiofibulargelenk
81.96.8c↔	S Rk and näh bz Gl, Sbch Knchnröf m Enbr e azll Impl, arthr	81.99.3c↔	Arthr Operation am Gelenkknorpel, Oberes Sprunggelenk
81.96.90↔	Sonstige gelrek und gelp Eingr, n.n.bez.	81.99.3d↔	Arthr Operation am Gelenkknorpel, Unteres Sprunggelenk
81.96.91↔	So gelrek und gelp Eingr, Nht e Kaps o Kollateralbandes	81.99.3e↔	Arthr Op a Gelkn, Fuss und Zehengelenk sonstige
81.96.92↔	So gelrek und gelp Eingr, Ref a Kapselbapp and Gel	81.99.3f↔	Arthr Operation a Gelkn, Metatarsophalangealgelenk
81.96.93↔	So gelrek und gelp Eingr, Implant/Entf e Kollagenmen	81.99.3g↔	Arthroskopische Operation am Gelenkknorpel, Zehengelenk



81.99.40↔	Offen chirurgische Operationen am Gelenkknorpel, n.n.bez.	82.12↔	Fasziotomie der Hand
81.99.41↔	Offen Chir Operation a Gelkn, Humeroglenoidalgelenk	82.19.00↔	Sonstige Durchtrennung von Weichteilen der Hand, n.n.bez.
81.99.42↔	Offen Chir Operation a Gelenkknorpel, Akromklavikgel	82.19.10↔	So Durchtr v Weichteilen d Hand, Durchtr v Mn d Hand
81.99.43↔	Offen Chir Operation a Gelkn, Sternoklavikulargelenk	82.19.99↔	Sonstige Durchtrennung von Weichteilen der Hand, sonstige
81.99.44↔	Offen chirurgische Operation am Gelenkknorpel, Ellbogen	82.21↔	Exzision einer Läsion an einer Sehenscheide der Hand
81.99.45↔	Offen chirurgische Operation am Gelenkknorpel, Handgelenk	82.22↔	Exzision einer Läsion an einem Handmuskel
81.99.46↔	Offen chirurgische Operation am Gelenkknorpel, Iliosakralgelenk	82.29↔	Exzision einer anderen Läsion an den Weichteilen der Hand
81.99.47↔	Offen chirurgische Operation am Gelenkknorpel, Symphyse	82.31↔	Bursektomie an der Hand
81.99.48↔	Offen chirurgische Operation am Gelenkknorpel, Hüftgelenk	82.32↔	Exzision einer Handsehne zur Transplantation
81.99.49↔	Offen chirurgische Operation am Gelenkknorpel, sonstige	82.33↔	Sonstige Tenonektomie an der Hand
81.99.4a↔	Offen Chir Op a Gelkn und an D Menisken, Kniegel	82.34↔	Exzision von Muskel oder Faszie der Hand zur Transplantation
81.99.4b↔	Offen Chir Op a Gelkn, Proximales Tibiofibulargelenk	82.35.00↔	Sonstige Fasziektomie der Hand, n.n.bez.
81.99.4c↔	Offen Chir Operation a Gelkn, Oberes Sprunggelenk	82.35.10↔	Fasziektomie der Hohlhand
81.99.4d↔	Offen Chir Operation a Gelkn, Unteres Sprunggelenk	82.35.11↔	Fasziektomie der Hand und Finger mit Neurolyse
81.99.4e↔	Offen Chir Op a Gelkn, Fuss und Zehengelenk sonstige	82.35.12↔	Fasziect d Hand und Fing m Neurolyse und Arteriolyse
81.99.4f↔	Offen Chir Operation a Gelkn, Metatarsgel	82.35.13↔	Fasziektomie der Hand und Finger mit Arthrolyse
81.99.4g↔	Offen chirurgische Operation am Gelenkknorpel, Zehengelenk	82.35.99↔	Sonstige Fasziektomie der Hand, sonstige
81.99.50↔	Arthrorise und Temporäre Fixation eines Gelenkes, n.n.bez.	82.36↔	Sonstige Myektomie der Hand
81.99.51↔	Arthr und Temporäre Fix e Gel, Humeroglenoidalgelenk	82.39.00↔	Sonstige Exzision von Weichteilen der Hand, n.n.bez
81.99.52↔	Arthr und Temporäre Fix e Gelenkes, Akromklavikgel	82.39.10↔	So Exz v Weicht d Hand, Exz v Sehenscheiden d Hand
81.99.53↔	Arthr und Temporäre Fix e Gel, Sternoklavikulargelenk	82.39.99↔	Sonstige Exzision von Weichteilen der Hand, sonstige
81.99.54↔	Arthrorise und Temporäre Fixation eines Gelenkes, Ellbogen	82.41↔	Naht an einer Sehenscheide der Hand
81.99.55↔	Arthrorise und Temporäre Fixation eines Gelenkes, Handgelenk	82.42↔	Sekundäre Naht an einer Beugesehne der Hand
81.99.56↔	Arthr und Temporäre Fix e Gelenkes, Iliosakralgelenk	82.43↔	Sekundäre Naht an einer anderen Sehne der Hand
81.99.57↔	Arthrorise und Temporäre Fixation eines Gelenkes, Symphyse	82.44↔	Sonstige Naht an einer Beugesehne der Hand
81.99.58↔	Arthrorise und Temporäre Fixation eines Gelenkes, Hüftgelenk	82.45↔	Sonstige Naht an einer anderen Sehne der Hand
81.99.59↔	Arthrorise und Temporäre Fixation, sonstige	82.46.00↔	Naht an Muskel oder Faszie der Hand, n.n.bez.
81.99.5a↔	Arthrorise und Temporäre Fixation eines Gelenkes, Kniegelenk	82.46.10↔	Naht an einer Faszie der Hand
81.99.5b↔	Arthr und Temporäre Fix e Gel, Prox Tibiofibulargelenk	82.46.20↔	Naht an einem Muskel der Hand
81.99.5c↔	Arthr und Temporäre Fix e Gel, Oberes Sprunggelenk	82.46.99↔	Naht an Muskel oder Faszie der Hand, sonstige
81.99.5d↔	Arthr und Temporäre Fix e Gel, Unteres Sprunggelenk	82.51↔	Verlängerung einer Sehne der Hand
81.99.5e↔	Arthr und Temporäre Fix e Gel, Fuss und Zehen, So	82.52↔	Verkürzung einer Sehne der Hand
81.99.5f↔	Arthr und Temporäre Fix e Gel, Metatarsgel	82.53↔	Reinsertion einer Sehne der Hand
81.99.5g↔	Arthrorise und Temp Fixation eines Gelenkes, Zehengelenk	82.54↔	Reinsertion eines Muskels der Hand
81.99.80↔	Sonstige Arthr Op an Gel und Gelstrukt, n.n.bez.	82.55↔	Sonstige Längenänderung an Muskel oder Sehne der Hand
81.99.81↔	Sonstige Arthr Op an Gel und Gelstrukt, Handglenk	82.56↔	Sonstiger Transfer oder Transplantation einer Sehne der Hand
81.99.82↔	Sonstige Arthr Op an Gel und Gelstrukt, Kniegel	82.57.00↔	Sonstige Transposition einer Sehne der Hand, n.n.bez.
81.99.83↔	Sonstige Arthr Op an Gel und Gelstrukt, Ob Sg	82.57.10↔	So Transp e Sehn d Hand, Transp e Beugesehne d Hand
81.99.89↔	Sonstige Arthr Op an Gel und Gelstrukt, sonstige	82.57.99↔	Sonstige Transposition einer Sehne der Hand, sonstige
81.99.90↔	Sonstige offen Chir Op an Gel und Gelkn, n.n.bez.	82.58↔	Sonstiger Transfer oder Transplantation eines Handmuskels
81.99.91↔	Sonstige offen Chir Op an Gel und Gelkn, Humerogel	82.59↔	Sonstige Transposition eines Handmuskels
81.99.92↔	So offen Chir Op an Gel und Gelkn, Akromklavikgel	82.61↔	Pollisation mit Übertragung von Nerven und Blutversorgung
81.99.93↔	So offen Chir Op an Gel und Gelkn, Sternokligel	82.69↔	Sonstige Rekonstruktion des Daumens
81.99.94↔	Sonstige offen Chir Operationen an Gel und Gelkn, Ellb	82.71↔	Rekonstruktion eines Ringbandes
81.99.95↔	So offen Chir Op an Gel u Gelkn, Prox Radioulnargelenk	82.72.00↔	Plast Op an d Hand m M o FaszTransplantat, n.n.bez.
81.99.96↔	Sonstige offen Chir Op an Gel und Gelkn, Hdgel	82.72.10↔	Plastische Op m M o FaszTransplantat an e Fing
81.99.97↔	Sonstige offen Chir Op an Gel und Gelkn, Iliosgel	82.72.11↔	Plast Op m M o FaszTransplantat an sonst Teil d Hand
81.99.98↔	Sonstige offen Chir Op an Gel und Gelkn, Hüftgel	82.72.99↔	Plast Op an d Hand m M o FaszTransplantat, sonstiges
81.99.99↔	Sonst Operationen an Gelenken und Gelenkstrukturen, sonst	82.79↔	Plastische Op an d Hand m and Transplantat o Implant
81.99.9a↔	So offen Chir Op an Gel und Gelkn, Prox Tibiofibgel	82.81↔	Transfer eines Fingers, ausgenommen Daumen
81.99.9b↔	Sonstige offen Chir Op an Gel und Gelkn, Ob Sg	82.82↔	Plastische Rekonstruktion einer Spalthand
81.99.9c↔	So offen Chir Op an Gel und Gelkn, Unteres Sprunggelenk	82.83↔	Plastische Rekonstruktion bei Makrodaktylie
81.99.9e↔	So offen Chir Op an Gel und Gelkn, Fuss und Zehen, So	82.84↔	Plastische Rekonstruktion bei Mallet-Finger
81.99.9f↔	Sonstige offen Chir Op an Gel und Gelkn, Metatarsgel	82.85↔	Sonstige Tenodese an der Hand
81.99.9g↔	Sonstige offen Chir Op an Gel und Gelkn, Zehengelenk	82.86.00↔	Sonstige Tenoplastik an der Hand, n.n.bez.
82.01.00↔	Exploration an der Handsehnscheide, n.n.bez.	82.86.10↔	Tenoplastik von Beugesehnen der Hand
82.01.10↔	Exploration an der Handsehnscheide, Extensoren	82.86.11↔	Schaffung eines Transplantlagers für Sehnen an der Hand
82.01.11↔	Exploration an der Handsehnscheide, Flexoren	82.86.12↔	Revision (ohne Wechsel) e Sehnenimplantates an d Hand
82.01.99↔	Exploration an der Handsehnscheide, sonstige	82.86.13↔	Wechsel eines Sehnenimplantates an der Hand
82.02↔	Myotomie an der Hand	82.86.99↔	Sonstige Tenoplastik an der Hand, sonstige
82.03↔	Bursotomie an der Hand	82.89.00↔	Sonstige plastische Operationen an der Hand, n.n.bez.
82.04↔	Inzision und Drainage von Palmar- oder Thenarraum	82.89.10↔	Sehnscheidenplastik an der Hand
82.09.00↔	Sonstige Inzision an den Weichteilen der Hand, n.n.bez.	82.89.11↔	Knöchern Ref von Bänder d Handwur und Mitthand
82.09.10↔	S Inzs an D Weicht d Hnd, Shnfnchspltng an d Hnd	82.89.12↔	Knöchern Refixation von sonstigen Bänder der Hand
82.09.99↔	Sonstige Inzision an den Weichteilen der Hand, sonstige	82.89.13↔	Glübrgreifnd Weichteildstrktion b kng Anm d Hnd
82.11.00↔	Tenotomie der Hand, n.n.bez.	82.89.14↔	Radialisation bei kongenitalen Anomalien der Hand
82.11.10↔	Tenotomie der Hand, Handgelenk, perkutan	82.89.15↔	Rs v Schnürmgn m plstschr Rk b kng Anm d Hnd
82.11.11↔	Tenotomie der Hand, Finger, perkutan	82.89.16↔	Transfer einer Zehe als Fingerersatz
82.11.20↔	Tenotomie der Hand, offen chirurgisch	82.89.99↔	Sonstige plastische Operationen an der Hand, sonstige
82.11.99↔	Tenotomie der Hand, sonstige	82.91↔	Lösung von Adhäsionen an der Hand

82.99.00↔	Sonstige Op an M, Sehne und Fasz d Hand, n.n.bez.	83.13.26↔	Durchtrennung einer Sehne, Untere Extremität
82.99.10↔	Sonstige Operationen an Sehnen der Hand	83.13.29↔	Durchtrennung einer Sehne, Andere Lokalisation
82.99.20↔	Sonstige Operationen an Faszien der Hand	83.13.99↔	Sonstige Tenotomie, sonstige
82.99.30↔	Sonstige Operationen an Muskeln der Hand	83.14.00↔	Fasziotomie oder Aponeurotomie, n.n.bez.
82.99.99↔	Sonstige Op an M, Sehne und Fasz d Hand, sonstige	83.14.10↔	Fasziotomie oder Aponeurotomie, Kopf und Hals
83.01.00↔	Exploration einer Sehnenscheide, n.n.bez.	83.14.11↔	Fasziotomie oder Aponeurotomie, Schulter und Axilla
83.01.10↔	Exploration einer Sehnenscheide, Kopf- und Hals	83.14.12↔	Fasziotomie oder Aponeurotomie, Oberarm und Ellenbogen
83.01.11↔	Exploration einer Sehnenscheide, Schulter und Axilla	83.14.13↔	Fasziotomie oder Aponeurotomie, Unterarm
83.01.12↔	Exploration einer Sehnenscheide, Oberarm und Ellenbogen	83.14.14↔	Fasziotomie o Aponeurotomie, Brustwand, Bauch und Rücken
83.01.13↔	Exploration einer Sehnenscheide, Unterarm	83.14.15↔	Fasziotomie o Aponeurotomie, Leist u Genreg u Gesäss
83.01.14↔	Exploration einer Sehnenscheide, Brustwand und Rücken	83.14.16↔	Fasziotomie oder Aponeurotomie, Untere Extremität
83.01.15↔	Explor e Sehnenscheide, Leisten und Genreg und Gesäss	83.14.19↔	Fasziotomie oder Aponeurotomie, Andere Lokalisation
83.01.16↔	Exploration einer Sehnenscheide, Untere Extremität	83.14.99↔	Fasziotomie oder Aponeurotomie, sonstige
83.01.19↔	Exploration einer Sehnenscheide, Andere Lokalisation	83.19.00↔	Sonstige Durchtrennung von Weichteilen, n.n.bez.
83.01.99↔	Exploration einer Sehnenscheide, sonstige	83.19.10↔	Durchtrennung eines Muskels, Kopf und Hals
83.02.00↔	Myotomie, n.n.bez.	83.19.11↔	Durchtrennung eines Muskels, Schulter und Axilla
83.02.10↔	Myotomie, Kopf und Hals	83.19.12↔	Durchtrennung eines Muskels, Oberarm und Ellenbogen
83.02.11↔	Myotomie, Schulter und Axilla	83.19.13↔	Durchtrennung eines Muskels, Unterarm
83.02.12↔	Myotomie, Oberarm und Ellenbogen	83.19.14↔	Durchtrennung eines Muskels, Bruw, Bauch und Rücken
83.02.13↔	Myotomie, Unterarm	83.19.15↔	Durchtr e Muskels, Leisten und Genreg und Gesäss
83.02.14↔	Myotomie, Brustwand, Bauch und Rücken	83.19.16↔	Durchtrennung eines Muskels, Untere Extremität
83.02.15↔	Myotomie, Leisten- und Genitalregion und Gesäss	83.19.19↔	Durchtrennung eines Muskels, Andere Lokalisation
83.02.16↔	Myotomie, Untere Extremität	83.19.20↔	Desins von Muskel, Sehne und Faszie, Kopf und Hals
83.02.19↔	Myotomie, Andere Lokalisation	83.19.21↔	Desins von Muskel, Sehne und Fasz, Schulter und Axilla
83.02.99↔	Myotomie, sonstige	83.19.22↔	Desins von Muskel, Sehne und Faszie, Oberarm und Ellb
83.03.00↔	Bursotomie, n.n.bez.	83.19.23↔	Desinsertion von Muskel, Sehne und Faszie, Unterarm
83.03.10↔	Bursotomie, Kopf und Hals	83.19.24↔	Desins von M, Sehne und Fasz, Bruw, Bauch und Rücken
83.03.11↔	Bursotomie, Schulter und Axilla	83.19.25↔	Desins von M, Sehn u Fasz, Leist u Genreg u Gesäss
83.03.12↔	Bursotomie, Oberarm und Ellenbogen	83.19.26↔	Desins von Muskel, Sehne und Faszie, Untere Extremität
83.03.13↔	Bursotomie, Unterarm	83.19.29↔	Desins von Muskel, Sehne und Faszie, And Lokalisation
83.03.14↔	Bursotomie, Brustwand, Bauch und Rücken	83.19.30↔	Lappenstieldurchtrennung nach Lappenpl, Kopf und Ha
83.03.15↔	Bursotomie, Leisten- und Genitalregion und Gesäss	83.19.31↔	Lappenstdurcht nach Lappenpl, Schulter und Axilla
83.03.16↔	Bursotomie, Untere Extremität	83.19.32↔	Lappenstdurcht nach Lappenpl, Oberarm und Ellb
83.03.19↔	Bursotomie, Andere Lokalisation	83.19.33↔	Lappenstieldurchtrennung nach Lappenplastik, Unterarm
83.03.99↔	Bursotomie, sonstige	83.19.34↔	Lappenstdurcht nach Lappenpl, Bruw, Bauch und Rücken
83.09.00↔	Sonstige Inzision an den Weichteilen, n.n.bez.	83.19.35↔	Lappenstdurcht na Lappenpl, Leist u Genreg u Gesäss
83.09.10↔	Fremdkentf aus Muskel, Sehne oder Fasz, Kopf und Hals	83.19.36↔	Lappenstieldurchtrennung nach Lappenpl, Untere Extrem
83.09.11↔	Fremdkentf aus M, Sehne oder Fasz, Schulter und Axilla	83.19.39↔	Lappenstdurcht nach Lappenpl, And Lokalisation
83.09.12↔	Fremdkentf aus M, Sehne oder Fasz, Oberarm und Ellb	83.19.90↔	Sonstige Durchtrennung von Weichteilen, Kopf und Hals
83.09.13↔	Fremdkentf aus Muskel, Sehne oder Fasz, Unterarm	83.19.91↔	Sonstige Durchtrennung von Weichteilen, Schulter und Axilla
83.09.14↔	Fremdkentf aus M, Sehne o Fasz, Bruw, Bauch und Rücken	83.19.92↔	Sonst Durchtrennung von Weichteilen, Oberarm und Ellenbogen
83.09.15↔	Fremdkentf aus M, Sehn o Fasz, Leist u Genreg u Gesäss	83.19.93↔	Sonstige Durchtrennung von Weichteilen, Unterarm
83.09.16↔	Fremdkentf aus Muskel, Sehne oder Fasz, Untere Extrem	83.19.94↔	So Durchtr von Weichteilen, Bruw, Bauch und Rücken
83.09.19↔	Fremdkentf aus Muskel, Sehne oder Fasz, And Lok	83.19.95↔	So Durchtr von Weichteilen, Leist u Genreg u Gesäss
83.09.90↔	Sonstige Inzision an den Weichteilen, Kopf und Hals	83.19.96↔	Sonstige Durchtrennung von Weichteilen, Untere Extremität
83.09.91↔	Sonstige Inzision an den Weichteilen, Schulter und Axilla	83.19.97↔	Sonstige Durchtrennung von Weichteilen, Andere Lokalisation
83.09.92↔	Sonstige Inzision an den Weichteilen, Oberarm und Ellenbogen	83.19.99↔	Sonstige Durchtrennung von Weichteilen, sonstige
83.09.93↔	Sonstige Inzision an den Weichteilen, Unterarm	83.31.00↔	Exzision einer Läsion an einer Sehnenscheide, n.n.bez.
83.09.94↔	So Inzis an D Weichteilen, Bruw, Bauch und Rücken	83.31.10↔	Exzision einer Läsion an einer Sehnenscheide, Kopf und Hals
83.09.95↔	So Inzis an D Weichteilen, Leist u Genreg u Gesäss	83.31.11↔	Exz e Läsion an e Sehnenscheide, Schulter und Axilla
83.09.96↔	Sonstige Inzision an den Weichteilen, Untere Extremität	83.31.12↔	Exzision e Läsion an e Sehnenscheide, Oberarm und Ellb
83.09.97↔	Sonstige Inzision an den Weichteilen, Andere Lokalisation	83.31.13↔	Exzision einer Läsion an einer Sehnenscheide, Unterarm
83.09.99↔	Sonstige Inzision an den Weichteilen, sonstige	83.31.14↔	Exz e Läs an e Sehnenscheid, Brustwand, Bauch u Rücken
83.11↔	Tenotomie der Achillessehne	83.31.15↔	Exz e Läs an e Sehnenscheid, Leist u Genreg u Gesäss
83.12↔	Tenotomie der Hüft-Adduktoren	83.31.16↔	Exz einer Läsion an einer Sehnenscheide, Untere Extremität
83.13.00↔	Sonstige Tenotomie, n.n.bez.	83.31.19↔	Exzision e Läsion an e Sehnenscheide, And Lokalisation
83.13.10↔	Inzision einer Sehne, Kopf und Hals	83.31.99↔	Exzision einer Läsion an einer Sehnenscheide, sonstige
83.13.11↔	Inzision einer Sehne, Schulter und Axilla	83.32.00↔	Exzision einer Läsion an einem Muskel, n.n.bez.
83.13.12↔	Inzision einer Sehne, Oberarm und Ellenbogen	83.32.10↔	Exzision einer Läsion an einem Muskel, Kopf und Hals
83.13.13↔	Inzision einer Sehne, Unterarm	83.32.11↔	Exzision einer Läsion an einem Muskel, Schulter und Arm
83.13.14↔	Inzision einer Sehne, Brustwand, Bauch und Rücken	83.32.12↔	Exzision e Läsion an e Muskel, Bruw, Bauch und Rücken
83.13.15↔	Inzision e Sehne, Leisten und Genreg und Gesäss	83.32.13↔	Exz e Läs an e Muskel, Leisten und Genreg und Gesäss
83.13.16↔	Inzision einer Sehne, Untere Extremität	83.32.14↔	Exzision einer Läsion an einem Muskel, Untere Extremität
83.13.19↔	Inzision einer Sehne, Andere Lokalsiation	83.32.19↔	Exzision einer Läsion an einem Muskel, Andere Lokalisation
83.13.20↔	Durchtrennung einer Sehne, Kopf und Hals	83.32.99↔	Exzision einer Läsion an einem Muskel, sonstige
83.13.21↔	Durchtrennung einer Sehne, Schulter und Axilla	83.39.00↔	Exzision einer Läsion an anderen Weichteilen, n.n.bez.
83.13.22↔	Durchtrennung einer Sehne, Oberarm und Ellenbogen	83.39.10↔	Exzision einer Läsion an einer Sehne, Kopf und Hals
83.13.23↔	Durchtrennung einer Sehne, Unterarm	83.39.11↔	Exzision einer Läsion an einer Sehne, Schulter und Arm
83.13.24↔	Durchtrennung einer Sehne, Brustwand, Bauch und Rücken	83.39.12↔	Exz e Läs and Weicht, Exz e Läs e Shn, Brw, Bauch u Rücken
83.13.25↔	Durchtr e Sehne, Leisten und genitalregion und Gesäss	83.39.13↔	Exz e Läs an e Sehne, Leisten und Genreg und Gesäss



83.39.14↔	Exzision einer Läsion an einer Sehne, Untere Extremität	83.49.99↔	Sonstige Exzision von Weichteilen, sonstige
83.39.19↔	Exzision einer Läsion an einer Sehne, And Lokalisation	83.5x.00↔	Bursektomie, n.n.bez.
83.39.20↔	Exzision einer Läsion an einer Faszie, Kopf und Hals	83.5x.10↔	Bursektomie, Kopf und Hals
83.39.21↔	Exzision einer Läsion an einer Faszie, Schulter und Arm	83.5x.11↔	Bursektomie, Schulter und Axilla
83.39.22↔	Exzision e Läsion an e Faszie, Bruw, Bauch und Rücken	83.5x.12↔	Bursektomie, Oberarm und Ellenbogen
83.39.23↔	Exz e Läsion an e Fasz, Leisten und Genreg und Gesäss	83.5x.13↔	Bursektomie, Unterarm
83.39.24↔	Exzision e Läsion an e Faszie, Untere Extremität	83.5x.14↔	Bursektomie, Brustwand, Bauch und Rücken
83.39.29↔	Exzision e Läsion an e Faszie, And Lokalisation	83.5x.15↔	Bursektomie, Leisten- und Genitalregion und Gesäss
83.39.99↔	Exzision einer Läsion an anderen Weichteilen, sonstige	83.5x.16↔	Bursektomie, Untere Extremität
83.41↔	Exzision einer Sehne zur Transplantation	83.5x.19↔	Bursektomie, Andere Lokalisation
83.42.00↔	Sonstige Tenonektomie, n.n.bez.	83.5x.99↔	Bursektomie, sonstige
83.42.10↔	Sonstige Tenonektomie, Kopf und Hals	83.61.00↔	Naht einer Sehnenscheide, n.n.bez.
83.42.11↔	Sonstige Tenonektomie, Schulter und Axilla	83.61.10↔	Naht einer Sehnenscheide, Kopf und Hals
83.42.12↔	Sonstige Tenonektomie, Oberarm und Ellenbogen	83.61.11↔	Naht einer Sehnenscheide, Schulter und Axilla
83.42.13↔	Sonstige Tenonektomie, Unterarm	83.61.12↔	Naht einer Sehnenscheide, Oberarm und Ellenbogen
83.42.14↔	Sonstige Tenonektomie, Brustwand, Bauch und Rücken	83.61.13↔	Naht einer Sehnenscheide, Unterarm
83.42.15↔	Sonstige Tenonektomie, Leisten- und Genitalregion und Gesäss	83.61.14↔	Naht einer Sehnenscheide, Brustwand, Bauch und Rücken
83.42.16↔	Sonstige Tenonektomie, Untere Extremität	83.61.15↔	Naht einer Sehnenscheide, Leisten- und Genitalreg u Gesäss
83.42.19↔	Sonstige Tenonektomie, Andere Lokalisation	83.61.16↔	Naht einer Sehnenscheide, Untere Extremität
83.42.99↔	Sonstige Tenonektomie, sonstige	83.61.19↔	Naht einer Sehnenscheide, Andere Lokalisation
83.43.00↔	Exzision von Muskel oder Faszie zur Transplantation, n.n.bez.	83.61.99↔	Naht einer Sehnenscheide, sonstige
83.43.10↔	Entnahme eines myokutanen Lappens zur Transplantation	83.62.00↔	Sekundäre Naht einer Sehne, n.n.bez.
83.43.11↔	Entn e osteom o osteofasz Lp zur Transplantation	83.62.10↔	Sekundäre Naht einer Sehne, Kopf und Hals
83.43.12↔	Entn e sonst Lappentxm mikrovas Anast aus M o Fasz	83.62.11↔	Sekundäre Naht einer Sehne, Schulter und Axilla
83.43.99↔	Exzision von Muskel oder Faszie zur Transplantation, sonstige	83.62.12↔	Sekundäre Naht einer Sehne, Oberarm und Ellenbogen
83.44.00↔	Sonstige Fasziektomie, n.n.bez.	83.62.13↔	Sekundäre Naht einer Sehne, Unterarm
83.44.10↔	Sonstige Fasziektomie, Kopf und Hals	83.62.14↔	Sekundäre Naht einer Sehne, Brustwand, Bauch und Rücken
83.44.11↔	Sonstige Fasziektomie, Schulter und Axilla	83.62.15↔	Sekundäre Naht e Sehne, Leisten und Genreg und Gesäss
83.44.12↔	Sonstige Fasziektomie, Oberarm und Ellenbogen	83.62.16↔	Sekundäre Naht einer Sehne, Untere Extremität
83.44.13↔	Sonstige Fasziektomie, Unterarm	83.62.19↔	Sekundäre Naht einer Sehne, Andere Lokalisation
83.44.14↔	Sonstige Fasziektomie, Brustwand, Bauch und Rücken	83.62.99↔	Sekundäre Naht einer Sehne, sonstige
83.44.15↔	Sonstige Fasziektomie, Leisten- und Genitalregion und Gesäss	83.63↔	Plastische Rekonstruktion der Rotatorenmanschette
83.44.16↔	Sonstige Fasziektomie, Untere Extremität	83.64.00↔	Sonstige Naht einer Sehne, n.n.bez.
83.44.19↔	Sonstige Fasziektomie, Andere Lokalisation	83.64.10↔	Sonstige Naht einer Sehne, Kopf und Hals
83.44.99↔	Sonstige Fasziektomie, sonstige	83.64.11↔	Sonstige Naht einer Sehne, Schulter und Axilla
83.45.00↔	Sonstige Myektomie, n.n.bez.	83.64.12↔	Sonstige Naht einer Sehne, Oberarm und Ellenbogen
83.45.10↔	Sonstige Myektomie, Kopf und Hals	83.64.13↔	Sonstige Naht einer Sehne, Unterarm
83.45.11↔	Sonstige Myektomie, Schulter und Axilla	83.64.14↔	Sonstige Naht einer Sehne, Brustwand, Bauch und Rücken
83.45.12↔	Sonstige Myektomie, Oberarm und Ellenbogen	83.64.15↔	Sonst Naht einer Sehne, Leisten- und Genitalreg u Gesäss
83.45.13↔	Sonstige Myektomie, Unterarm	83.64.16↔	Sonstige Naht einer Sehne, Untere Extremität
83.45.14↔	Sonstige Myektomie, Brustwand, Bauch und Rücken	83.64.19↔	Sonstige Naht einer Sehne, Andere Lokalisation
83.45.15↔	Sonstige Myektomie, Leisten- und Genitalregion und Gesäss	83.64.99↔	Sonstige Naht einer Sehne, sonstige
83.45.16↔	Sonstige Myektomie, Untere Extremität	83.65.00↔	Sonstige Naht an Muskel oder Faszie, n.n.bez.
83.45.19↔	Sonstige Myektomie, Andere Lokalisation	83.65.10↔	Sonstige Naht an Muskel oder Faszie, Kopf und Hals
83.45.99↔	Sonstige Myektomie, sonstige	83.65.11↔	Sonstige Naht an Muskel oder Faszie, Schulter und Axilla
83.49.00↔	Sonstige Exzision von Weichteilen, n.n.bez.	83.65.12↔	Sonstige Naht an Muskel oder Faszie, Oberarm und Ellenbogen
83.49.10↔	Exzision einer Sehnenscheide, Kopf und Hals	83.65.13↔	Sonstige Naht an Muskel oder Faszie, Unterarm
83.49.11↔	Exzision einer Sehnenscheide, Schulter und Axilla	83.65.14↔	Sonst Naht an Muskel o Faszie, Brustwand, Bauch und Rücken
83.49.12↔	Exzision einer Sehnenscheide, Oberarm und Ellenbogen	83.65.15↔	Sonstige Nht an M o Fasz, Leist und Genreg und Gesäss
83.49.13↔	Exzision einer Sehnenscheide, Unterarm	83.65.16↔	Sonstige Naht an Muskel oder Faszie, Untere Extremität
83.49.14↔	Exzision einer Sehnenscheide, Brustwand und Rücken	83.65.19↔	Sonstige Naht an Muskel oder Faszie, Andere Lokalsiation
83.49.15↔	Exz e Sehnenscheide, Leisten und Genreg und Gesäss	83.65.99↔	Sonstige Naht an Muskel oder Faszie, sonstige
83.49.16↔	Exzision einer Sehnenscheide, Untere Extremität	83.71.00↔	Sehnenverlängerung, n.n.bez.
83.49.19↔	Exzision einer Sehnenscheide, Andere Lokalisation	83.71.10↔	Sehnenverlängerung, Kopf und Hals
83.49.20↔	Kompartmentresektion, Kopf und Hals	83.71.11↔	Sehnenverlängerung, Schulter und Axilla
83.49.21↔	Kompartmentresektion, Schulter und Axilla	83.71.12↔	Sehnenverlängerung, Oberarm und Ellenbogen
83.49.22↔	Kompartmentresektion, Oberarm und Ellenbogen	83.71.13↔	Sehnenverlängerung, Unterarm
83.49.23↔	Kompartmentresektion, Unterarm	83.71.14↔	Sehnenverlängerung, Brustwand, Bauch und Rücken
83.49.24↔	Kompartmentresektion, Brustwand, Bauch und Rücken	83.71.15↔	Sehnenverlängerung, Leisten- und Genitalregion und Gesäss
83.49.25↔	Kompartmentresektion, Leisten und Genreg und Gesäss	83.71.16↔	Sehnenverlängerung, Untere Extremität
83.49.26↔	Kompartmentresektion, Untere Extremität	83.71.19↔	Sehnenverlängerung, Andere Lokalisation
83.49.29↔	Kompartmentresektion, Andere Lokalisation	83.71.99↔	Sehnenverlängerung, sonstige
83.49.30↔	Sonstige Exzision von Weichteilen, Kopf und Hals	83.72.00↔	Sehnenverkürzung, n.n.bez.
83.49.31↔	Sonstige Exzision von Weichteilen, Schulter und Axilla	83.72.10↔	Sehnenverkürzung, Kopf und Hals
83.49.32↔	Sonstige Exzision von Weichteilen, Oberarm und Ellenbogen	83.72.11↔	Sehnenverkürzung, Schulter und Axilla
83.49.33↔	Sonstige Exzision von Weichteilen, Unterarm	83.72.12↔	Sehnenverkürzung, Oberarm und Ellenbogen
83.49.34↔	Sonst Exzision von Weichteilen, Brustwand, Bauch u Rücken	83.72.13↔	Sehnenverkürzung, Unterarm
83.49.35↔	So Exz von Weichteilen, Leist und Genreg und Gesäss	83.72.14↔	Sehnenverkürzung, Brustwand, Bauch und Rücken
83.49.36↔	Sonstige Exzision von Weichteilen, Untere Extremität	83.72.15↔	Sehnenverkürzung, Leisten- und Genitalregion und Gesäss
83.49.39↔	Sonstige Exzision von Weichteilen, Andere Lokalisation	83.72.16↔	Sehnenverkürzung, Untere Extremität

83.72.19↔	Sehnenverkürzung, Andere Lokalisation	83.82.16↔	Faszientransplantation, Untere Extremität
83.72.99↔	Sehnenverkürzung, sonstige	83.82.19↔	Faszientransplantation, Andere Lokalisation
83.73.00↔	Reinsertion einer Sehne, n.n.bez.	83.82.20↔	Transplantation e lok M oder Faszip, Kopf und Ha
83.73.10↔	Reinsertion einer Sehne, Kopf und Hals	83.82.21↔	Transplantation e lok M o Faszip, Schult und Axilla
83.73.11↔	Reinsertion einer Sehne, Schulter und Axilla	83.82.22↔	Transplantation e lok M o Faszip, Oberarm und Ellb
83.73.12↔	Reinsertion einer Sehne, Oberarm und Ellenbogen	83.82.23↔	Transplantation e lok Muskel oder Faszip, Unterarm
83.73.13↔	Reinsertion einer Sehne, Unterarm	83.82.24↔	Tx e lok M o Faszip, Bruw, Bauch und Rücken
83.73.14↔	Reinsertion einer Sehne, Brustwand, Bauch und Rücken	83.82.25↔	Tx e lok M o Faszip, Leist und Genreg und Gesäss
83.73.15↔	Reinsertion einer Sehne, Leisten- und Genitalregion und Gesäss	83.82.26↔	Transplantation e lok M oder Faszip, Untere Extrem
83.73.16↔	Reinsertion einer Sehne, Untere Extremität	83.82.29↔	Transplantation e lok Muskel oder Faszip, And Lok
83.73.19↔	Reinsertion einer Sehne, Andere Lokalisation	83.82.30↔	Transplantation e osteom o osteofasz Lp, Kopf und Ha
83.73.99↔	Reinsertion einer Sehne, sonstige	83.82.31↔	Tx e osteom o osteofasz Lp, Schult und Axilla
83.74.00↔	Reinsertion eines Muskels, n.n.bez.	83.82.32↔	Transplantation e osteom o osteofasz Lp, Oba und Ellb
83.74.10↔	Reinsertion eines Muskels, Kopf und Hals	83.82.33↔	Transplantation e osteom o osteofasz Lp, Unterarm
83.74.11↔	Reinsertion eines Muskels, Schulter und Axilla	83.82.34↔	Tx e osteom o osteofasz Lp, Bruw, Bauch und Rücken
83.74.12↔	Reinsertion eines Muskels, Oberarm und Ellenbogen	83.82.35↔	Tx e osteom o osteofasz Lp, Leist u Genreg u Gesäss
83.74.13↔	Reinsertion eines Muskels, Unterarm	83.82.36↔	Transplantation e osteom o osteofasz Lp, Untere Extrem
83.74.14↔	Reinsertion eines Muskels, Brustwand, Bauch und Rücken	83.82.39↔	Transplantation e osteom o osteofasz Lp, And Lok
83.74.15↔	Reinsertion eines Muskels, Leisten- und Genitalregion	83.82.40↔	Tx e snst Lppntx m mkrvsk Anst aus M o Fsz, Kpf u H
83.74.16↔	Reinsertion eines Muskels, Untere Extremität	83.82.41↔	Tx e snst Lppntx m mkrvsk Anst aus M o Fsz, Schl u Axll
83.74.19↔	Reinsertion eines Muskels, Andere Lokalisation	83.82.42↔	Tx e snst Lppntx m mkrvsk Anst aus M o Fsz, Ob u Ellb
83.74.99↔	Reinsertion eines Muskels, sonstige	83.82.43↔	Tx e snst Lppntx m mkrvsk Anst aus M o Fsz, Unt
83.75.00↔	Sehnentransfer oder -transplantation, n.n.bez.	83.82.44↔	Tx e so Lppntx m mkrvsk Anst aus M o Fsz, Brw, Bauch u Rückn
83.75.10↔	Sehnentransfer oder -transplantation, Kopf und Hals	83.82.45↔	Tx e so Lppntx m mkrvsk Anst aus M o Fsz, Leist u Gnrg u Gsäß
83.75.11↔	Sehnentransfer oder -transplantation, Schulter und Axilla	83.82.46↔	Tx e snst Lppntx m mkrvsk Anst aus M o Fsz, Unt Extrem
83.75.12↔	Sehnentransfer oder -transplantation, Oberarm und Ellenbogen	83.82.47↔	Tx e snst Lppntx m mkrvsk Anst aus M o Fsz, And Lk
83.75.13↔	Sehnentransfer oder -transplantation, Unterarm	83.82.99↔	Muskel- oder Faszientransplantation, sonstige
83.75.14↔	Sehnentransfer o Tx, Bruw, Bauch und Rücken	83.83↔	Plastische Rekonstruktion eines Ringbandes
83.75.15↔	Sehnentransfer o Tx, Leist und Genreg und Gesäss	83.84↔	Lösung eines Klumpfusses, n.a.klass.
83.75.16↔	Sehnentransfer oder -transplantation, Untere Extremität	83.85.00↔	Sonstige Längenänderung an Muskel oder Sehne, n.n.bez.
83.75.19↔	Sehnentransfer oder -transplantation, Andere Lokalisation	83.85.10↔	Verlängerung von Muskel oder Sehne, Kopf und Hals
83.75.99↔	Sehnentransfer oder -transplantation, sonstige	83.85.11↔	Verlängerung von Muskel oder Sehne, Schulter und Axilla
83.76.00↔	Sonstige Sehnentransposition, n.n.bez.	83.85.12↔	Verlängerung von Muskel oder Sehne, Oberarm und Ellb
83.76.10↔	Sonstige Sehnentransposition, Kopf und Hals	83.85.13↔	Verlängerung von Muskel oder Sehne, Unterarm
83.76.11↔	Sonstige Sehnentransposition, Schulter und Axilla	83.85.14↔	Verlängerung von M oder Sehne, Bruw, Bauch und Rücken
83.76.12↔	Sonstige Sehnentransposition, Oberarm und Ellenbogen	83.85.15↔	Verlängerung von M o Sehn, Leist und Genreg und Gesäß
83.76.13↔	Sonstige Sehnentransposition, Unterarm	83.85.16↔	Verlängerung von Muskel oder Sehne, Untere Extremität
83.76.14↔	Sonstige Sehnentransposition, Brustwand und Rücken	83.85.19↔	Verlängerung von Muskel oder Sehne, Andere Lokalisation
83.76.15↔	So Sehnentransposition, Leist und Genreg und Gesäss	83.85.20↔	Verkürzung von Muskel oder Sehne, Kopf und Hals
83.76.16↔	Sonstige Sehnentransposition, Untere Extremität	83.85.21↔	Verkürzung von Muskel oder Sehne, Schulter und Axilla
83.76.19↔	Sonstige Sehnentransposition, Andere Lokalisation	83.85.22↔	Verkürzung von Muskel oder Sehne, Oberarm und Ellb
83.76.99↔	Sonstige Sehnentransposition, sonstige	83.85.23↔	Verkürzung von Muskel oder Sehne, Unterarm
83.77.00↔	Muskeltransfer oder -transplantation, n.n.bez.	83.85.24↔	Verkürzung von M oder Sehne, Bruw, Bauch und Rücken
83.77.10↔	Muskeltransfer oder -transplantation, Kopf und Hals	83.85.25↔	Verkürzung von M o Sehne, Leist und Genreg und Gesäß
83.77.11↔	Muskeltransfer oder -transplantation, Schulter und Axilla	83.85.26↔	Verkürzung von Muskel oder Sehne, Untere Extremität
83.77.12↔	Muskeltransfer oder -transplantation, Oberarm und Ellenbogen	83.85.29↔	Verkürzung von Muskel oder Sehne, Andere Lokalisation
83.77.13↔	Muskeltransfer oder -transplantation, Unterarm	83.85.99↔	Sonstige Längenänderung an Muskel oder Sehne, sonstige
83.77.14↔	Mtransfer o transplantation, Bruw, Bauch und Rücken	83.86↔	Quadrizepsehnen-Rekonstruktion
83.77.15↔	MTransf o Tx, Leist und Genreg und Gesäss	83.87.00↔	Sonstige plastische Operationen am Muskel, n.n.bez.
83.77.16↔	Muskeltransfer oder -transplantation, Untere Extremität	83.87.10↔	Muskelplastik, Kopf und Hals
83.77.19↔	Muskeltransfer oder -transplantation, Andere Lokalisation	83.87.11↔	Muskelplastik, Schulter und Axilla
83.77.99↔	Muskeltransfer oder -transplantation, sonstige	83.87.12↔	Muskelplastik, Oberarm und Ellenbogen
83.79↔	Sonstige Muskeltransposition	83.87.13↔	Muskelplastik, Unterarm
83.81.00↔	Sehnentransplantation, n.n.bez.	83.87.14↔	Muskelplastik, Brustwand, Bauch und Rücken
83.81.10↔	Sehnentransplantation, Kopf und Hals	83.87.15↔	Muskelplastik, Leisten- und Genitalregion und Gesäß
83.81.11↔	Sehnentransplantation, Schulter und Axilla	83.87.16↔	Muskelplastik, Untere Extremität
83.81.12↔	Sehnentransplantation, Oberarm und Ellenbogen	83.87.19↔	Muskelplastik, Andere Lokalisation
83.81.13↔	Sehnentransplantation, Unterarm	83.87.90↔	Sonstige plastische Operationen am Muskel, Kopf und Hals
83.81.14↔	Sehnentransplantation, Brustwand, Bauch und Rücken	83.87.91↔	Sonstige plastische Operationen am Muskel, Schulter und Axilla
83.81.15↔	Sehnentransplantation, Leisten- und Genitalregion und Gesäss	83.87.92↔	Sonstige plastische Operationen a M, Oberarm und Ellb
83.81.16↔	Sehnentransplantation, Untere Extremität	83.87.93↔	Sonstige plastische Operationen am Muskel, Unterarm
83.81.19↔	Sehnentransplantation, Andere Lokalisation	83.87.94↔	Sonstige plastische Op a M, Bruw, Bauch und Rücken
83.81.99↔	Sehnentransplantation, sonstige	83.87.95↔	Sonstige Plast Op a M, Leist und Genreg und Gesäß
83.82.00↔	Muskel- oder Faszientransplantation, n.n.bez.	83.87.96↔	Sonstige plastische Operationen am Muskel, Untere Extremität
83.82.10↔	Faszientransplantation, Kopf und Hals	83.87.97↔	Sonstige plastische Operationen a Muskel, And Lok
83.82.11↔	Faszientransplantation, Schulter und Axilla	83.87.99↔	Sonstige plastische Operationen am Muskel, sonstige
83.82.12↔	Faszientransplantation, Oberarm und Ellenbogen	83.88.00↔	Sonstige plastische Operationen an der Sehne, n.n.bez.
83.82.13↔	Faszientransplantation, Unterarm	83.88.10↔	Augmentation einer Sehne, Kopf und Hals
83.82.14↔	Faszientransplantation, Brustwand, Bauch und Rücken		
83.82.15↔	Fasztx, Leisten und Genitalregion und Gesäss		



83.88.11↔	Augmentation einer Sehne, Schulter und Axilla	83.91.13↔	Lös von Adhäs von M, Sehne, Fasz und Bursa, Unterarm
83.88.12↔	Augmentation einer Sehne, Oberarm und Ellenbogen	83.91.14↔	Lös v Adhäs v M, Shn, Fsz u Brs, Brw, Bauch u Rückn
83.88.13↔	Augmentation einer Sehne, Unterarm	83.91.15↔	Lös v Adhäs v M, Shn, Fsz u Brs, Leist u Gnrg u Gesäß
83.88.14↔	Augmentation einer Sehne, Brustwand, Bauch und Rücken	83.91.16↔	Lös von Adhäs von M, Sehne, Fasz u Bursa, Unt Extrem
83.88.15↔	Augm einer Sehne, Leisten und Genitalregion und Gesäß	83.91.19↔	Lös von Adhäs von M, Sehne, Fasz und Bursa, And Lok
83.88.16↔	Augmentation einer Sehne, Untere Extremität	83.91.99↔	Lös von Adhäs von M, Sehne, Fasz und Bursa, sonstige
83.88.19↔	Augmentation einer Sehne, Andere Lokalisation	83.92↔	Einsetzen oder Ersetzen eines Skelettmuskelstimulators
83.88.20↔	Sehnersatzplastik, Kopf und Hals	83.99.00↔	And Operationen an Muskel, Sehne, Faszie und Bursa, nnbez
83.88.21↔	Sehnersatzplastik, Schulter und Axilla	83.99.10↔	Andere Operationen an Sehnen, Kopf und Hals
83.88.22↔	Sehnersatzplastik, Oberarm und Ellenbogen	83.99.11↔	Andere Operationen an Sehnen, Schulter und Axilla
83.88.23↔	Sehnersatzplastik, Unterarm	83.99.12↔	Andere Operationen an Sehnen, Oberarm und Ellenbogen
83.88.24↔	Sehnersatzplastik, Brustwand, Bauch und Rücken	83.99.13↔	Andere Operationen an Sehnen, Unterarm
83.88.25↔	Sehnersatzplastik, Leisten und Genreg und Gesäß	83.99.14↔	And Operationen an Sehnen, Brustwand, Bauch und Rücken
83.88.26↔	Sehnersatzplastik, Untere Extremität	83.99.15↔	And Operationen an Sehnen, Leist und Genreg und Gesäß
83.88.29↔	Sehnersatzplastik, Andere Lokalisation	83.99.16↔	Andere Operationen an Sehnen, Untere Extremität
83.88.30↔	Schaffung eines Sehnentransplantatlagers, Kopf und Hals	83.99.19↔	Andere Operationen an Sehnen, Andere Lokalisation
83.88.31↔	Schaffung e Sehntxlag, Schulter und Axilla	83.99.20↔	And Operationen an Muskel, Fasz und Bursa, Kopf und Ha
83.88.32↔	Schaffung e Sehnen-transplantatlagers, Oberarm und Ellb	83.99.21↔	And Op an M, Fasz und Bursa, Schulter und Axilla
83.88.33↔	Schaffung eines Sehnen-transplantatlagers, Unterarm	83.99.22↔	And Operationen an M, Fasz und Bursa, Oberarm und Ellb
83.88.34↔	Schaffung e Sehntxlag, Bruw, Bauch und Rücken	83.99.23↔	And Operationen an Muskel, Faszie und Bursa, Unterarm
83.88.35↔	Schaffung e Sehntxlag, Leist und Genreg und Gesäß	83.99.24↔	And Op an M, Fasz und Bursa, Bruw, Bauch und Rücken
83.88.36↔	Schaffung e Sehnen-transplantatlagers, Untere Extrem	83.99.25↔	And Op an M, Fasz u Bursa, Leist u Genreg u Gesäß
83.88.39↔	Schaffung e Sehnen-transplantatlagers, And Lokalisation	83.99.26↔	And Operationen an M, Fasz und Bursa, Untere Extrem
83.88.40↔	Tenodese, Kopf und Hals	83.99.29↔	And Operationen an Muskel, Fasz und Bursa, And Lok
83.88.41↔	Tenodese, Schulter und Axilla	83.99.30↔	Revision (ohne Ersetzen) e Skelettmuskelstimulators
83.88.42↔	Tenodese, Oberarm und Ellenbogen	83.99.99↔	And Operationen an Muskel, Sehne, Faszie und Bursa, sonst
83.88.43↔	Tenodese, Unterarm	84.00↔	Amputation an der oberen Extremität, n.n.bez.
83.88.44↔	Tenodese, Brustwand, Bauch und Rücken	84.01↔	Amput und Exartikulation an e Finger (ausgen a Daum)
83.88.45↔	Tenodese, Leisten- und Genitalregion und Gesäß	84.02↔	Amputation und Exartikulation am Daumen
83.88.46↔	Tenodese, Untere Extremität	84.03.00↔	Hand-Amputation, n.n.bez.
83.88.49↔	Tenodese, Andere Lokalisation	84.03.10↔	Komplette Hand-Amputation an Handwurzel oder Mittelhand
83.88.90↔	Sonstige plastische Operationen an der Sehne, Kopf und Hals	84.03.99↔	Hand-Amputation, sonstige
83.88.91↔	Sonstige plastische Op an d Sehne, Schulter und Axilla	84.04↔	Handgelenks-Exartikulation
83.88.92↔	Sonstige plastische Op an d Sehne, Oba und Ellb	84.05↔	Vorderarm-Amputation
83.88.93↔	Sonstige plastische Operationen an der Sehne, Unterarm	84.06↔	Ellbogen-Exartikulation
83.88.94↔	Sonstige Plast Op an d Sehne, Bruw, Bauch und Rücken	84.07↔	Oberarm-Amputation
83.88.95↔	So Plast Op an d Sehn, Leist und Genreg und Gesäß	84.08↔	Schultergelenk-Exartikulation
83.88.96↔	Sonst plastische Operationen an der Sehne, Untere Extremität	84.09↔	Interthorakoskapuläre Amputation
83.88.97↔	Sonstige plastische Operationen an d Sehne, And Lok	84.10↔	Amputation der unteren Extremität, n.n.bez.
83.88.99↔	Sonstige plastische Operationen an der Sehne, sonstige	84.11↔	Zehenamputation
83.89.00↔	Sonstige plastische Operationen an der Faszie, n.n.bez.	84.12↔	Amputation durch Fuss
83.89.10↔	Verlängerung, Verkürzung und Dopp e Fasz, Kopf und Ha	84.13↔	Exartikulation im Sprunggelenk
83.89.11↔	Verlängerung, Verk u Dopp e Fasz, Schul t Axilla	84.14↔	Transmalleoläre Amputation im Sprunggelenk
83.89.12↔	Verlängerung, Verkürzung und Dopp e Fasz, Oba und Ellb	84.15↔	Sonstige Unterschenkel-Amputation
83.89.13↔	Verlängerung, Verkürzung und Dopp e Faszie, Unterarm	84.16↔	Knie-Exartikulation
83.89.14↔	Verlängerung, Verk u Dopp e Fasz, Bruw, Bauch u Rücken	84.17↔	Oberschenkel-Amputation
83.89.15↔	Verl, Verk u Dopp e Fasz, Leist u Genreg u Gesäß	84.18↔	Hüft-Exartikulation
83.89.16↔	Verlängerung, Verkürzung u Dopp e Fasz, Untere Extrem	84.19↔	Abdominopelvine Amputation
83.89.19↔	Verlängerung, Verkürzung und Dopp e Fasz, And Lok	84.21↔	Daumen-Replantation
83.89.20↔	Deckung eines Defektes an einer Faszie, Kopf und Hals	84.22↔	Finger-Replantation (ausser Daumen)
83.89.21↔	Deckung eines Def an einer Faszie, Schulter und Axilla	84.23.00↔	Replantation von Vorderarm, Handgelenk oder Hand, n.n.bez.
83.89.22↔	Deckung e Def an einer Faszie, Oberarm und Ellenbogen	84.23.10↔	Replantation von Vorderarm
83.89.23↔	Deckung eines Defektes an einer Faszie, Unterarm	84.23.11↔	Replantation von Handgelenk oder Hand
83.89.24↔	Deckung e Def an einer Faszie, Bruw, Bauch und Rücken	84.23.99↔	Replantation von Vorderarm, Handgelenk oder Hand, sonstige
83.89.25↔	Deckung e Def an e Fasz, Leisten und Genreg und Gesäß	84.24↔	Oberarm-Replantation
83.89.26↔	Deckung eines Def an einer Faszie, Untere Extremität	84.25↔	Zehen-Replantation
83.89.29↔	Deckung eines Def an einer Faszie, And Lokalisation	84.26↔	Fuss-Replantation
83.89.90↔	Sonstige plastische Operationen an der Faszie, Kopf und Hals	84.27.00↔	Replantation von Unterschenkel oder Sprunggelenk, n.n.bez.
83.89.91↔	Sonstige plastische Op an d Fasz, Schulter und Axilla	84.27.10↔	Replantation vom Unterschenkel im Kniebereich
83.89.92↔	Sonstige plastische Op an d Fasz, Oba und Ellb	84.27.99↔	Replantation von Unterschenkel oder Sprunggelenk, sonstige
83.89.93↔	Sonstige plastische Operationen an der Faszie, Unterarm	84.28↔	Oberschenkel-Replantation
83.89.94↔	Sonstige Plast Op an d Fasz, Bruw, Bauch und Rücken	84.29.00↔	Sonstige Replantation, n.n.bez.
83.89.95↔	So Plast Op an d Fasz, Leist und Genreg und Gesäß	84.29.10↔	Sonstige Replantation, Obere Extremität
83.89.96↔	Sonst plastische Operationen an der Faszie, Untere Extremität	84.29.20↔	Sonstige Replantation, Untere Extremität
83.89.97↔	Sonstige plastische Operationen an d Fasz, And Lok	84.29.99↔	Sonstige Replantation, sonstige
83.89.99↔	Sonstige plastische Operationen an der Faszie, sonstige	84.3x.00↔	Revision eines Amputationsstumpfes, n.n.bez.
83.91.00↔	Lös von Adhäs von M, Sehne, Fasz und Bursa, n.n.bez.	84.3x.10↔	Rev eines Amputationsstumpfes, Schulter- und Oberarmregion
83.91.10↔	Lös von Adhäs von M, Sehn, Fasz u Bursa, Kopf u Ha	84.3x.11↔	Revision eines Amputationsstumpfes, Unterarmregion
83.91.11↔	Lös v Adhäs v M, Sehn, Fasz u Bursa, Schul t Axilla	84.3x.12↔	Revision eines Amputationsstumpfes, Handregion
83.91.12↔	Lös von Adhäs von M, Sehn, Fasz u Bursa, Oba u Ellb	84.3x.13↔	Revision eines Amputationsstumpfes, Untere Extremität

84.3x.19↔	Revision eines Amputationsstumpfes, Andere Lokalisation	84.93↔	Trennung von zweieiigen siamesischen Zwillingen
84.3x.99↔	Revision eines Amputationsstumpfes, sonstige	85.22.00↔	Quadrantenresektion der Mamma, n.n.bez.
84.44↔	Implantation einer prothetischen Vorrichtung am Arm	85.22.10↔	Quadrantenres der Mamma, ohne axilläre Lymphadenektomie
84.51.00↔	Einsetzen von interkorporellen Implantaten, n.n.bez.	85.22.11↔	Quadrantenres der Mamma, m axillärer Lymphadenektomie
84.51.10↔	Einsetzen von interkorporellen Cages, 1 Segment	85.22.99↔	Quadrantenresektion der Mamma, Sonstige
84.51.11↔	Einsetzen von interkorporellen Cages, 2 Segmente	85.23.00↔	Subtotale Mastektomie, n.n.bez.
84.51.12↔	Einsetzen von interkorporellen Cages, 3 Segmente	85.23.10↔	Subtotale Mastektomie, ohne axilläre Lymphadenektomie
84.51.13↔	Einsetzen von interkorporellen Cages, 4 oder mehr Segmente	85.23.11↔	Subtotale Mastektomie, mit axillärer Lymphadenektomie
84.51.99↔	Einsetzen von interkorporellen Implantaten, sonstige	85.23.12↔	Subtotale Mastekt b Gynäkonomie, oh axilläre Lymphekt
84.53.00↔	Implnt v int Verlängvrr d Extrm m kntr Trkt, n.n.bz.	85.23.13↔	Subtotale Mastekt b Gynäkonomie, m axillärer Lymphekt
84.53.10↔	Implant e Ni motor int Verlängerungs oder Kntrnspys	85.23.99↔	Subtotale Mastektomie, sonstige
84.53.11↔	Implant e motor int Verlängerungs oder Kntrnspys	85.24↔	Exzision von ektopischem Mammagewebe
84.53.99↔	Implant v int Verlängvrr d Extrem m kinet Trakt, So	85.25↔	Exzision einer Brustwarze
84.54↔	Implant von So int Verlängerungsvorrichtung d Extrem	85.31↔	Einseitige Mammareduktionsplastik
84.55.00↔	Einsetzen von Knochenersatzmaterial, n.n.bez.	85.32↔	Beidseitige Mammareduktionsplastik
84.55.10↔	Einsetz von Knochenersmat, Skap, Klav, Rip und Sternum	85.33↔	Eins subkutane Mastektomie mit glz Prothesenimplantat
84.55.11↔	Einsetzen von Knochenersatzmaterial, Humerus	85.34↔	Sonstige einseitige subkutane Mastektomie
84.55.12↔	Einsetzen von Knochenersatzmaterial, Radius und Ulna	85.35↔	Bds subkutane Mastektomie mit glz Prothesenimplantat
84.55.13↔	Eins von Knersatzmaterial, Karpalia und Metakarpalia	85.36↔	Sonstige beidseitige subkutane Mastektomie
84.55.14↔	Einsetzen von Knochenersatzmaterial, Phalangen der Hand	85.41↔	Einseitige einfache Mastektomie
84.55.15↔	Einsetzen von Knochenersatzmaterial, Becken	85.42↔	Beidseitige einfache Mastektomie
84.55.16↔	Einsetzen von Knochenersatzmaterial, Femur	85.43↔	Einseitige modifizierte radikale Mastektomie
84.55.17↔	Einsetzen von Knochenersatzmaterial, Patella	85.44↔	Beidseitige modifizierte radikale Mastektomie
84.55.18↔	Einsetzen von Knochenersatzmaterial, Tibia	85.45.00↔	Einseitige radikale Mastektomie, n.n.bez.
84.55.19↔	Einsetzen von Knochenersatzmaterial, Fibula	85.45.10↔	Ens Rd Mstkt oh Brstwndteilrsktion, oh Lymphkt
84.55.20↔	Einsetzen von Knochenersatzmaterial, Tarsalia und Metatarsalia	85.45.11↔	Ens Rd Mstkt m Brstwndteilrsktion, oh Lymphkt
84.55.21↔	Einsetzen von Knochenersatzmaterial, Phalangen des Fußes	85.45.12↔	Ens Rd Mstkt oh Brstwndteilrsktion, m Lymphkt
84.55.29↔	Einsetz von Knochenersatzmaterial, Andere Lokalisation	85.45.13↔	Eins Rad Mastekt m Brustwandteilresektion, m Lymphekt
84.55.30↔	Enstz v Knchrsmt, Implnt, Rv o Wchs e Knchtteilrsz	85.45.99↔	Einseitige radikale Mastektomie, sonstige
84.55.99↔	Einsetzen von Knochenersatzmaterial, sonstige	85.46↔	Beidseitige radikale Mastektomie
84.56↔	Einsetzen von Spacer (Zement)	85.47↔	Einseitige erweiterte radikale Mastektomie
84.57↔	Entfernen von Spacer (Zement)	85.48↔	Beidseitige erweiterte radikale Mastektomie
84.59↔	Einsetzen von sonstiger vertebrale Vorrichtung	85.50↔	Augmentationsmammoplastik, n.n.bez.
84.60↔	Einsetzen von Diskusprothese, nicht näher bezeichnet	85.51↔	Einseitige intramammäre Injektion zur Augmentation
84.61↔	Einsetzen von partieller Diskusprothese, zervikal	85.52↔	Beidseitige intramammäre Injektion zur Augmentation
84.62↔	Einsetzen von totaler Diskusprothese, zervikal	85.53.00↔	Einseitige Prothesenimplantation an der Mamma, n.n.bez.
84.63↔	Einsetzen von Diskusprothese, thorakal	85.53.10↔	Einseit Prothesenimpl an der Mamma, nach Mastektomie
84.64↔	Einsetzen von partieller Diskusprothese, lumbosakral	85.53.99↔	Einseitige Prothesenimplantation an der Mamma, sonstige
84.65↔	Einsetzen von totaler Diskusprothese, lumbosakral	85.54.00↔	Beidseitige Prothesenimplantation an der Mamma, n.n.bez.
84.66.00↔	Rev o Ersetz von künstl Diskproth, zervikal, n.n.bez.	85.54.10↔	Beidseitige Prothesenimpl an der Mamma, nach Mastektomie
84.66.10↔	Ersetzen von künstlicher Diskusprothese, zervikal	85.54.99↔	Beidseitige Prothesenimplantation an der Mamma, sonstige
84.66.20↔	Revision von künstlicher Diskusprothese, zervikal	85.6↔	Mastopexie
84.66.99↔	Rev o Ersetz von künstl Diskproth, zervikal, sonstige	85.7↔	Totale plastische Rekonstruktion der Mamma
84.67↔	Revision oder Ersetzen von künstlicher Diskusprothese, thorakal	85.82↔	Spalthauttransplantat an die Mamma
84.68.00↔	Rev o Ersetz von künstl Diskproth, lumbosakr, n.n.bez.	85.83↔	Vollhauttransplantat an die Mamma
84.68.10↔	Ersetzen von künstlicher Diskusprothese, lumbosakral	85.84↔	Mammarekonstruktion mit gestieltem Hautlappen
84.68.20↔	Revision von künstlicher Diskusprothese, lumbosakral	85.85↔	Mammarekonstruktion mit gestielten Muskelhautlappen
84.68.99↔	Rev o Ersetz von künstl Diskproth, lumbosakr, sonstige	85.86↔	Transplantation einer Brustwarze
84.69.00↔	Revision oder Ersetzen von künstlicher Diskusprothese, n.n.bez.	85.87.00↔	Sonstige Operation an der Brustwarze, n.n.bez.
84.69.10↔	Ersetzen von künstlicher Diskusprothese	85.87.10↔	Naht an der Brustwarze (nach Verletzung)
84.69.20↔	Revision von künstlicher Diskusprothese	85.87.11↔	Plastische Rekonstruktion d Brustwarz d Hauttx
84.69.99↔	Revision o Ersetzen von künstlicher Diskusprothese, sonst	85.87.12↔	Plastische Rekonstruktion der Brustwarze durch Tätowierung
84.71↔	Anlegen einer externen Fixationsvorrichtung, eindimensional	85.87.13↔	Chirurgische Eversion einer invertierten Brustwarze
84.72↔	Anlegen einer externen Fixationsvorrichtung, Ringsystem	85.87.14↔	Plastische Rek eines Warzenhofes (durch Tätowierung)
84.73↔	Anlegen einer gemischten Vorrichtung	85.87.99↔	Sonstige Operation an der Brustwarze, sonstige
84.80.00↔	Einsetzen oder Ersetzen von interspinösen Implantaten, n.n.bez.	85.89.00↔	Sonstige Mammoplastik, n.n.bez.
84.80.10↔	Einsetzen eines interspinösen Spreizers, 1 Segment	85.89.10↔	Mammoplastik mit freiem Haut-Muskel-Transplantat
84.80.11↔	Einsetzen von interspinösen Spreizern, 2 oder mehr Segmente	85.89.11↔	Mammopl m gestielt HautMTx (myokut Lp), oh Prothimpl
84.80.20↔	Ersetzen eines interspinösen Spreizers, 1 Segment	85.89.12↔	Mammopl m gestielt HautMTx (myokut Lp), m Prothimpl
84.80.21↔	Ersetzen von interspinösen Spreizern, 2 oder mehr Segmente	85.89.13↔	Mammoplastik mit Omentumclappen
84.80.99↔	Eins o Ersetzen von interspinösen Implantaten, sonst	85.89.99↔	Sonstige Mammoplastik, sonstige
84.81.00↔	Revision von interspinösen Implantaten, n.n.bez.	85.93↔	Revision eines Mammaimplantats
84.81.20↔	Revision von interspinösen Implantaten	85.94↔	Entfernen eines Mammaimplantats
84.81.99↔	Revision von interspinösen Implantaten, sonstige	85.95↔	Einsetzen eines Gewebeerweiterers in die Mamma
84.82↔	Enstz o Erstz v Vrrcht(n) z dyn Stb m Pdklschr	86.4x.00↔	Radikale Exzision einer Hautläsion, n.n.bez.
84.83↔	Rev von Vorrichtung(en) zur dyn Stab m Pedikelschr	86.4x.10↔	Radikale Exz e Hautläs a Kopf mit histgr Kontrolle
84.84↔	Einsetzen oder Ersetzen von Facetten-gelenksprothesen	86.4x.11↔	Radikale Exz e Hautläs d Halses mit histgr Kontrolle
84.85↔	Revision von Facettengelenksprothesen	86.4x.13↔	Rad Exz e Hautläs an Unterarm und Hand m histgr Kontr
84.91↔	Amputation, n.n.bez.	86.4x.17↔	Rd Exz e Hautläs an Leist u Gnrq u Gsäß m histgr Kntr
84.92↔	Trennung von eineiigen siamesischen Zwillingen	86.4x.18↔	Radikale Exz e Hautläs d unteren Extrem m histgr Kontr

86.4x.19↔	Radikale Exz e Hautläs and Lok mit histgr Kontr	86.66.10↔	Kleinflächige homologe Hauttransplantation an den Kopf
86.4x.20↔	Rad Exz e Hautläs a Kopf m Tx o Transp von Haut	86.66.11↔	Kleinflächige homologe Hauttransplantation an den Hals
86.4x.21↔	Rad Exz e Hautläs d Halses m Tx o Transp von Haut	86.66.12↔	Kleinflächige homologe Hauttx an Schulter und Oberarm
86.4x.22↔	Rd Exz e Hautläs an Schl u Axll m Tx o Trnsp v Haut	86.66.13↔	Kleinflächige homologe Hauttransplantation an den Unterarm
86.4x.23↔	Rad Exz e Hautläs an Oba u Ellb m Tx o Transp von Haut	86.66.14↔	Kleinflächige homologe Hauttransplantation an die Hand
86.4x.24↔	Rad Exz e Hautläs d Unterarmes m Tx o Transp von Haut	86.66.15↔	Kleinflächige homologe Hauttx an Bruw und Rücken
86.4x.25↔	Rad Exz e Hautläs d Hand m Tx o Transp von Haut	86.66.16↔	Kleinflächige homologe Hauttransplantation an die Bauchregion
86.4x.26↔	Rd Exz e Hautläs an Bruw u Rückn m Tx o Trnsp v Haut	86.66.17↔	Kleinflächige homologe Hauttx an d untere Extrem
86.4x.27↔	Rad Exz e Hautläs an d Bauchreg m Tx o Transp von Haut	86.66.19↔	Kleinflächige homologe Hauttx an And Lokalisation
86.4x.28↔	Rd Exz e Hautläs d Leist u Gnrg m Tx o Trnsp v Haut	86.66.20↔	Großflächige homologe Hauttransplantation an den Kopf
86.4x.29↔	Rad Exz e Hautläs and Lok m Tx o Transp von Haut	86.66.21↔	Großflächige homologe Hauttransplantation an den Hals
86.4x.2a↔	Rad Exz e Hautläs a Gesäß m Tx o Transp von Haut	86.66.22↔	Grofl homologe Hauttx an Schulter und Oberarm
86.4x.2b↔	Rad Exz e Hautläs d unt Extrem m Tx o Transp von Haut	86.66.23↔	Großflächige homologe Hauttransplantation an den Unterarm
86.4x.30↔	Mkrg Chr a Schnlschnitt (Mhs Mkrgrphc Srgr)	86.66.24↔	Großflächige homologe Hauttransplantation an die Hand
86.4x.31↔	Mkrg Chr a Prffnschnitt (3DHstlgie n Tübng Mthd)	86.66.25↔	Grofl homologe Hauttransplantation an Bruw und Rücken
86.4x.99↔	Radikale Exzision einer Hautläsion, sonstige	86.66.26↔	Großflächige homologe Hauttransplantation an die Bauchregion
86.60↔	Freies Hauttransplantat, n.n.bez.	86.66.27↔	Grofl homologe Hauttransplantation an d untere Extrem
86.61.00↔	Vollhauttransplantat an die Hand, n.n.bez.	86.66.29↔	Großfl homologe Hauttransplantation an andere Lokalisation
86.61.10↔	Kleinflächiges Vollhauttransplantat an die Hand	86.66.99↔	Homologe Hauttransplantation, sonstige
86.61.20↔	Großflächiges Vollhauttransplantat an die Hand	86.67.00↔	Haut-Regenerationsgraft, n.n.bez.
86.61.99↔	Vollhauttransplantat an die Hand, sonstige	86.67.10↔	Kleinfl temporäres HautRegenerationsgraft an D Kopf
86.62.00↔	Sonstiges Hauttransplantat an die Hand, n.n.bez.	86.67.11↔	Kleinflächiges temporäres Haut-Regenerationsgraft an den Hals
86.62.10↔	Kleinflächiges Spalthauttransplantat an die Hand	86.67.12↔	Kleinfl temporäres HautRegenergraft an Schult und Oba
86.62.20↔	Großflächiges Spalthauttransplantat an die Hand	86.67.13↔	Kleinfl temporäres HautRegenergraft an D Unterarm
86.62.99↔	Sonstiges Hauttransplantat an die Hand, sonstiges	86.67.14↔	Kleinflächiges temporäres Haut-Regenerationsgraft an die Hand
86.63.00↔	Vollhauttransplantat an andere Lokalisationen, n.n.bez.	86.67.15↔	Kleinfl temp HautRegenergraft an Bruw und Rücken
86.63.10↔	Kleinfl Vollhaut an D Kopf (auss Lip und Mund)	86.67.16↔	Kleinfl temporäres HautRegenergraft an d Bauchreg
86.63.11↔	Kleinflächiges Vollhauttransplantat an den Hals	86.67.17↔	Kleinfl temp HautRegenergraft an d untere Extrem
86.63.12↔	Kleinflächiges Vollhauttransplantat an Schulter und Oberarm	86.67.19↔	Kleinfl temporäres HautRegenerationsgraft an And Lok
86.63.13↔	Kleinflächiges Vollhauttransplantat an den Unterarm	86.67.20↔	Grofl temporäres HautRegenerationsgraft an D Kopf
86.63.15↔	Kleinfl Vollhauttransplantat an Bruw, Bauch und Rücken	86.67.21↔	Großflächiges temporäres Haut-Regenerationsgraft an den Hals
86.63.16↔	Kleinfl Vollhauttransplantat an d Leisten und Genreg	86.67.22↔	Grofl temporäres HautRegenergraft an Schulter und Oba
86.63.17↔	Kleinflächiges Vollhauttransplantat an das Gesäß	86.67.23↔	Großfl temporäres Haut-Regenerationsgraft an den Unterarm
86.63.18↔	Kleinfl Vollhauttransplantat an Os und Unterschenkel	86.67.24↔	Großflächiges temporäres Haut-Regenerationsgraft an die Hand
86.63.19↔	Kleinflächiges Vollhauttransplantat an andere Lokalisation	86.67.25↔	Grofl temporäres HautRegenergraft an Bruw und Rücken
86.63.1a↔	Kleinflächiges Vollhauttransplantat an den Fuß	86.67.26↔	Grofl temporäres HautRegenerationsgraft an d Bauchreg
86.63.20↔	Grofl Vollhaut an D Kopf (auss Lip und Mund)	86.67.27↔	Grofl temporäres HautRegenergraft an d untere Extrem
86.63.21↔	Großflächiges Vollhauttransplantat an den Hals	86.67.29↔	Grofl temporäres HautRegenerationsgraft an And Lok
86.63.22↔	Großflächiges Vollhauttransplantat an Schulter und Oberarm	86.67.30↔	Permanenter Hautersatz durch Epidermisersatzmaterial
86.63.23↔	Großflächiges Vollhauttransplantat an den Unterarm	86.67.31↔	Permanenter Hautersatz durch Dermisersatzmaterial
86.63.25↔	Grofl Vollhauttransplantat an Bruw, Bauch und Rücken	86.67.99↔	Haut-Regenerationsgraft, sonstige
86.63.26↔	Grofl Vollhauttransplantat an d Leisten und Genreg	86.69.00↔	Sonstige Hauttransplantation an andere Lokalisationen, n.n.bez.
86.63.27↔	Großflächiges Vollhauttransplantat an das Gesäß	86.69.10↔	Klfl Spalthauttx an D Kopf (auss Lip und Mund)
86.63.28↔	Grofl Vollhauttransplantat an Os und Unterschenkel	86.69.11↔	Kleinflächige Spalthauttransplantation an den Hals
86.63.29↔	Großflächiges Vollhauttransplantat an andere Lokalisation	86.69.12↔	Kleinflächige Spalthauttransplantation an Schulter und Oberarm
86.63.2a↔	Großflächiges Vollhauttransplantat an den Fuß	86.69.13↔	Kleinflächige Spalthauttransplantation an den Unterarm
86.63.99↔	Vollhauttransplantat an andere Lokalisation, sonstige	86.69.14↔	Kleinflächige Spalthauttransplantation an die Hand
86.65.00↔	Heterologe Hauttransplantation, n.n.bez.	86.69.15↔	Kleinfl Spalthauttransplantation an Brustwand und Rücken
86.65.10↔	Kleinflächige heterologe Hauttx an D Kopf	86.69.16↔	Kleinflächige Spalthauttransplantation an der Bauchregion
86.65.11↔	Kleinflächige heterologe Hauttransplantation an den Hals	86.69.17↔	Klfl Spalthauttransplantation an d Leisten und Genreg
86.65.12↔	Kleinflächige heterol Hauttx an Schulter und Oberarm	86.69.18↔	Klfl Spalthauttransplantation an Os und Unterschenkel
86.65.13↔	Kleinflächige heterologe Hauttransplantation an den Unterarm	86.69.19↔	Kleinflächige Spalthauttransplantation an andere Lokalisation
86.65.14↔	Kleinflächige heterologe Hauttransplantation an die Hand	86.69.1a↔	Kleinflächige Spalthauttransplantation an den Fuß
86.65.15↔	Kleinflächige heterologe Hauttx an Bruw und Rücken	86.69.20↔	Grofl Spalthauttx an D Kopf (auss Lip und Mund)
86.65.16↔	Kleinflächige heterologe Hauttransplantation an die Bauchregion	86.69.21↔	Großflächige Spalthauttransplantation an den Hals
86.65.17↔	Kleinflächige heterologe Hauttx an d untere Extrem	86.69.22↔	Großflächige Spalthauttransplantation an Schulter und Oberarm
86.65.19↔	Kleinflächige heterologe Hauttx an And Lokalisation	86.69.23↔	Großflächige Spalthauttransplantation an den Unterarm
86.65.20↔	Großflächige heterologe Hauttransplantation an den Kopf	86.69.24↔	Großflächige Spalthauttransplantation an die Hand
86.65.21↔	Großflächige heterologe Hauttransplantation an den Hals	86.69.25↔	Großfl Spalthauttransplantation an Brustwand und Rücken
86.65.22↔	Grofl heterologe Hauttx an Schulter und Oberarm	86.69.26↔	Großflächige Spalthauttransplantation an die Bauchregion
86.65.23↔	Großflächige heterologe Hauttransplantation an den Unterarm	86.69.27↔	Grofl Spalthauttransplantation an d Leist und Genreg
86.65.24↔	Großflächige heterologe Hauttransplantation an die Hand	86.69.28↔	Großflächige Spalthauttransplantation an das Gesäß
86.65.25↔	Grofl heterologe Hauttx an Bruw und Rücken	86.69.29↔	Großflächige Spalthauttransplantation an andere Lokalisation
86.65.26↔	Großflächige heterologe Hauttransplantation an Bauchregion	86.69.2a↔	Grofl Spalthauttransplantation an Os und Unterschenkel
86.65.27↔	Grofl heterologe Hauttx an d untere Extrem	86.69.2b↔	Großflächige Spalthauttransplantation an den Fuß
86.65.29↔	Grofl heterologe Hauttx an And Lokalisation	86.69.99↔	Sonstige Hauttransplantation an andere Lokalisationen, sonstige
86.65.30↔	Transplantation von Schweinehaut	86.70↔	Gestielte oder freie Lappen, n.n.bez.
86.65.40↔	Prm Hautrstz d zweischchtgs DrmsEpdrmsErstzmtrial	86.71↔	Harauspräp und Vorbereiten von gestielt oder fr Lappen
86.65.99↔	Heterologe Hauttransplantation, sonstige	86.72↔	Verschiebung eines gestielten Lappens
86.66.00↔	Homologe Hauttransplantation, n.n.bez.	86.73.00↔	Anbr von gestieltem oder fr Lappen an d Hand, n.n.bez.

86.73.10↔	Kleinflächige Dehnungsplastik an die Hand	86.74.59↔	Kleinflächige Z-Plastik, an andere Lokalisationen
86.73.11↔	Kleinflächige Verschiebe-Rotationsplastik an die Hand	86.74.5a↔	Kleinflächige Z-Plastik am Fuß
86.73.12↔	Kleinflächige Transpositionsplastik an die Hand	86.74.99↔	Anbr von gestielt oder fr Lappen an And Lok, sonstige
86.73.13↔	Kleinflächige Insellappenplastik an die Hand	86.75.00↔	Revision von gestieltem oder freiem Lappen, n.n.bez.
86.73.14↔	Kleinflächige Z-Plastik an die Hand	86.75.10↔	Revision von gestielt o fr Lp o fr Hauttx d Kopfes
86.73.20↔	Großflächige Dehnungsplastik an die Hand	86.75.11↔	Revision von gestielt o fr Lp o fr Hauttx d Halses
86.73.21↔	Großflächige Verschiebe-Rotationsplastik an die Hand	86.75.12↔	Rev von gestielt o fr Lp o fr Hauttx von Schult u Oba
86.73.22↔	Großflächige Transpositionsplastik an die Hand	86.75.13↔	Revision von gestielt o fr Lp o fr Hauttx d Unterarmes
86.73.23↔	Großflächige Insellappenplastik an die Hand	86.75.14↔	Revision von gestielt oder fr Lp oder fr Hauttx d Hand
86.73.24↔	Großflächige Z-Plastik an die Hand	86.75.15↔	Rev von gestielt o fr Lp o fr Hauttx d Bruw und Rücken
86.73.29↔	Sonstige lokale Lappenplastik an die Hand	86.75.16↔	Revision von gestielt o fr Lp o fr Hauttx d Bauchreg
86.73.30↔	Anbr von fr Lappen mit mikrovaskulärer Anast an d Hand	86.75.17↔	Rev von gestielt o fr Lp o fr Hauttx d unteren Extrem
86.73.40↔	Anbr von gestielt reg o gestielt Fernl an d Hand	86.75.19↔	Revision von gestielt o fr Lp o fr Hauttx and Lok
86.73.80↔	Komb plastische Eingriffe an Haut und Unterhaut der Hand	86.75.99↔	Revision von gestieltem oder freiem Lappen, sonstige
86.73.99↔	Anbr von gestielten oder fr Lappen an d Hand, sonstige	86.76.00↔	Anbr von gestielt o fr Lp an And Lok, GroFI, n.n.bez.
86.74.00↔	Anbr von gestielt oder fr Lappen an And Lok, n.n.bez.	86.76.10↔	Großflächige Dehnungsplastik am Kopf (außer Lippe und Mund)
86.74.10↔	Kleinflächige Dehnungsplastik am Kopf (außer Lippe und Mund)	86.76.11↔	Großflächige Dehnungsplastik am Hals
86.74.11↔	Kleinflächige Dehnungsplastik am Hals	86.76.12↔	Großflächige Dehnungsplastik an Schulter und Oberarm
86.74.12↔	Kleinflächige Dehnungsplastik an Schulter und Oberarm	86.76.13↔	Großflächige Dehnungsplastik am Unterarm
86.74.13↔	Kleinflächige Dehnungsplastik am Unterarm	86.76.14↔	Großflächige Dehnungsplastik an Brustwand und Rücken
86.74.14↔	Kleinflächige Dehnungsplastik an Brustwand und Rücken	86.76.15↔	Großflächige Dehnungsplastik an der Bauchregion
86.74.15↔	Kleinflächige Dehnungsplastik an der Bauchregion	86.76.16↔	Großflächige Dehnungsplastik an der Leisten- und Genitalregion
86.74.16↔	Kleinflächige Dehnungsplastik an der Leisten- und Genitalregion	86.76.17↔	Großflächige Dehnungsplastik am Gesäß
86.74.17↔	Kleinflächige Dehnungsplastik am Gesäß	86.76.19↔	Großflächige Dehnungsplastik, an andere Lokalisationen
86.74.18↔	Kleinfl Dehnungsplastik an Oberschenkel und Unterschenkel	86.76.1a↔	Grossfl Dehnungsplastik an Oberschenkel und Unterschenkel
86.74.19↔	Kleinflächige Dehnungsplastik, an andere Lokalisationen	86.76.1b↔	Großflächige Dehnungsplastik am Fuß
86.74.1a↔	Kleinflächige Dehnungsplastik am Fuß	86.76.20↔	Groß VerschiebeRotationspl a Kopf (auss Lip u Mund)
86.74.20↔	Klfl VerschiebeRotationspl a Kopf (auss Lip und Mund)	86.76.21↔	Großflächige Verschiebe-Rotationsplastik am Hals
86.74.21↔	Kleinflächige Verschiebe-Rotationsplastik am Hals	86.76.22↔	Grossfl Verschiebe-Rotationsplastik an Schulter und Oberarm
86.74.22↔	Klfl VerschiebeRotationsplastik an Schulter und Oba	86.76.23↔	Großflächige Verschiebe-Rotationsplastik am Unterarm
86.74.23↔	Kleinflächige Verschiebe-Rotationsplastik am Unterarm	86.76.24↔	Grossfl Verschiebe-Rotationsplastik an Brustwand und Rücken
86.74.24↔	Kleinflächige Verschiebe-Rotationsplastik an der Hand	86.76.25↔	Großflächige Verschiebe-Rotationsplastik an der Bauchregion
86.74.25↔	Klfl VerschiebeRotationsplastik an Bruw und Rücken	86.76.26↔	Groß VerschiebeRotationspl an d Leist und Genreg
86.74.26↔	Kleinflächige Verschiebe-Rotationsplastik an der Bauchregion	86.76.27↔	Großflächige Verschiebe-Rotationsplastik am Gesäß
86.74.27↔	Klfl VerschiebeRotationspl an d Leist und Genreg	86.76.28↔	Groß VerschiebeRotationspl an Os und Unterschenkel
86.74.28↔	Kleinflächige Verschiebe-Rotationsplastik am Gesäß	86.76.29↔	Grossfl Verschiebe-Rotationsplastik an andere Lokalisation
86.74.29↔	Klfl VerschiebeRotationsplastik, an And Lok	86.76.2a↔	Großflächige Verschiebe-Rotationsplastik am Fuß
86.74.2a↔	Klfl VerschiebeRotationspl an Os und Unterschenkel	86.76.30↔	Groß Transpositionsplastik a Kopf (auss Lip und Mund)
86.74.2b↔	Kleinflächige Verschiebe-Rotationsplastik am Fuß	86.76.31↔	Großflächige Transpositionsplastik am Hals
86.74.30↔	Klfl Transpositionsplastik a Kopf (auss Lip und Mund)	86.76.32↔	Großflächige Transpositionsplastik an Schulter und Oberarm
86.74.31↔	Kleinflächige Transpositionsplastik am Hals	86.76.33↔	Großflächige Transpositionsplastik am Unterarm
86.74.32↔	Kleinflächige Transpositionsplastik an Schulter und Oberarm	86.76.34↔	Großflächige Transpositionsplastik an Brustwand und Rücken
86.74.33↔	Kleinflächige Transpositionsplastik am Unterarm	86.76.35↔	Großflächige Transpositionsplastik an der Bauchregion
86.74.34↔	Kleinflächige Transpositionsplastik an Brustwand und Rücken	86.76.36↔	Groß Transpositionsplastik an d Leisten und Genreg
86.74.35↔	Kleinflächige Transpositionsplastik an der Bauchregion	86.76.37↔	Großflächige Transpositionsplastik am Gesäß
86.74.36↔	Klfl Transpositionsplastik an d Leisten und Genreg	86.76.38↔	Groß Transpositionsplastik an Os und Unterschenkel
86.74.37↔	Kleinflächige Transpositionsplastik am Gesäß	86.76.39↔	Großflächige Transpositionsplastik an andere Lokalisation
86.74.38↔	Klfl Transpositionsplastik an Os und Unterschenkel	86.76.3a↔	Großflächige Transpositionsplastik am Fuß
86.74.39↔	Kleinflächige Transpositionsplastik, an andere Lokalisationen	86.76.40↔	Grossfl Insellappenplastik am Kopf (außer Lippe und Mund)
86.74.3a↔	Kleinflächige Transpositionsplastik am Fuß	86.76.41↔	Großflächige Insellappenplastik am Hals
86.74.40↔	Kleinfl Insellappenplastik am Kopf (außer Lippe und Mund)	86.76.42↔	Großflächige Insellappenplastik an Schulter und Oberarm
86.74.41↔	Kleinflächige Insellappenplastik am Hals	86.76.43↔	Großflächige Insellappenplastik am Unterarm
86.74.42↔	Kleinflächige Insellappenplastik an Schulter und Oberarm	86.76.44↔	Großflächige Insellappenplastik an Brustwand und Rücken
86.74.43↔	Kleinflächige Insellappenplastik am Unterarm	86.76.45↔	Großflächige Insellappenplastik an der Bauchregion
86.74.44↔	Kleinflächige Insellappenplastik an Brustwand und Rücken	86.76.46↔	Groß Insellappenplastik an d Leisten und Genreg
86.74.45↔	Kleinflächige Insellappenplastik an der Bauchregion	86.76.47↔	Großflächige Insellappenplastik am Gesäß
86.74.46↔	Kleinflächige Insellappl an d Leisten und Genreg	86.76.48↔	Groß Insellappl an Oberschenkel und Unterschenkel
86.74.47↔	Kleinflächige Insellappenplastik am Gesäß	86.76.49↔	Großflächige Insellappenplastik, an andere Lokalisationen
86.74.48↔	Klfl Insellappl an Oberschenkel und Unterschenkel	86.76.4a↔	Großflächige Insellappenplastik am Fuß
86.74.49↔	Kleinflächige Insellappenplastik, an andere Lokalisationen	86.76.99↔	Anbr von gestielt o fr Lp an And Lok, GroFI, sonstige
86.74.4a↔	Kleinflächige Insellappenplastik am Fuß	86.77.00↔	Anbringen von sonstiger lokaler Lappenplastik, n.n.bez.
86.74.50↔	Kleinflächige Z-Plastik am Kopf (außer Lippe und Mund)	86.77.10↔	Sonstige lokale Lappenplastik am Kopf (außer Lippe und Mund)
86.74.51↔	Kleinflächige Z-Plastik am Hals	86.77.11↔	Sonstige lokale Lappenplastik am Hals
86.74.52↔	Kleinflächige Z-Plastik an Schulter und Oberarm	86.77.12↔	Sonstige lokale Lappenplastik an Schulter und Oberarm
86.74.53↔	Kleinflächige Z-Plastik am Unterarm	86.77.13↔	Sonstige lokale Lappenplastik am Unterarm
86.74.54↔	Kleinflächige Z-Plastik an Brustwand und Rücken	86.77.14↔	Sonstige lokale Lappenplastik an Brustwand und Rücken
86.74.55↔	Kleinflächige Z-Plastik an der Bauchregion	86.77.15↔	Sonstige lokale Lappenplastik an der Bauchregion
86.74.56↔	Kleinflächige Z-Plastik an der Leisten- und Genitalregion	86.77.16↔	Sonstige lokale Lappenplastik an der Leisten- und Genitalregion
86.74.57↔	Kleinflächige Z-Plastik am Gesäß	86.77.17↔	Sonstige lokale Lappenplastik am Gesäß
86.74.58↔	Kleinflächige Z-Plastik an Oberschenkel und Unterschenkel	86.77.18↔	Sonst lokale Lappenplastik an Oberschenkel und Uschenkel



86.77.19↔	Sonstige lokale Lappenplastik, an andere Lokalisationen	86.88.16↔	Klfl Weichtd d kult Keratinozyten an d Bauchreg
86.77.1a↔	Sonstige lokale Lappenplastik am Fuß	86.88.17↔	Klfl Weichtd d kult Keratinozyten an d unt Extrem
86.77.99↔	Anbringen von sonstiger lokaler Lappenplastik, sonstige	86.88.19↔	Klfl Weichteildeckung d kult Keratinozyten an and Lok
86.78.00↔	Sonstige Lappenplastiken, n.n.bez.	86.88.20↔	Klfl temp Weichteildeckung d Komb mehr Verf a Kopf
86.78.10↔	Anbr v fr Lp m mkrvsk Anst a Kpf (auss Lp u Mnd)	86.88.21↔	Klfl temp Weichteildeckung d Komb mehr Verfahren a Ha
86.78.11↔	Anbr von fr Lappen mit mikrovasculärer Anast a Hals	86.88.22↔	Klfl temp Weichtd d Komb mehr Verf an Schult u Oba
86.78.12↔	Anbr von fr Lp m mikrovask Anast an Schulter und Oba	86.88.23↔	Klfl temp Weichteildeckung d Komb mehr Verf a Unta
86.78.13↔	Anbr von fr Lp mit mikrovasculärer Anast a Unterarm	86.88.24↔	Klfl temp Weichteildeckung d Komb mehr Verf an d Hand
86.78.14↔	Anbr von fr Lp m mikrovask Anast an Bruw und Rücken	86.88.25↔	Klfl temp Weichtd d Komb mehr Verf an Bruw u Rücken
86.78.15↔	Anbr von fr Lp mit mikrovasculärer Anast an Bauchreg	86.88.26↔	Klfl temp Weichtd d Komb mehr Verf an d Bauchreg
86.78.16↔	Anbr von fr Lp m mikrovask Anast an d Leist u Genreg	86.88.27↔	Klfl temp Weichtd d Komb mehr Verf an d unt Extrem
86.78.17↔	Anbr von fr Lappen mit mikrovasculärer Anast a Gesäß	86.88.29↔	Klfl temp Weichteildeckung d Komb mehr Verf an and Lok
86.78.18↔	Anbr von fr Lp m mikrovask Anast an d unteren Extrem	86.88.30↔	Grfl Weichtd d klt Krtznztn an and Teil d Kpfs
86.78.19↔	Anbr von fr Lp mit mikrovasculärer Anast an And Lok	86.88.31↔	Grofl Weichteildeckung d kult Keratinozyten a Ha
86.78.20↔	Anbr v gstielt rg Lp o gstielt Fml a Kpf (auss Lp u Mnd)	86.88.32↔	Grofl Weichtd d kult Keratinozyten an Schult u Oba
86.78.21↔	Anbr von gstielt regionalem Lp o gstielt Fermal a Ha	86.88.33↔	Grofl Weichteildeckung d kult Keratinozyten a Unterarm
86.78.22↔	Anbr v gstielt rg Lp o gstielt Fml an Schlt u Ob	86.88.34↔	Grofl Weichteildeckung d kult Keratinozyten an d Hand
86.78.23↔	Anbr von gstielt reg Lp o gstielt Fermal a Unterarm	86.88.35↔	Grofl Weichtd d kult Keratinozyten an Bruw u Rücken
86.78.24↔	Anbr v gstielt rg Lp o gstielt Fml an Brw u Rückn	86.88.36↔	Grofl Weichtd d kult Keratinozyten an d Bauchreg
86.78.25↔	Anbr v gstielt reg Lp o gstielt Fermal an d Bauchreg	86.88.37↔	Grofl Weichtd d kult Keratinozyten an d unt Extrem
86.78.26↔	Anbr v gstielt rg Lp o gstielt Fml an d Leist u Gnrg	86.88.39↔	Grofl Weichteildeckung d kult Keratinozyten an and Lok
86.78.27↔	Anbr von gstielt reg Lp o gstielt Fermal a Gesäß	86.88.40↔	Grfl tmp Weichtd d Kmb mhr Vrf an and Teil d Kpfs
86.78.28↔	Anbr v gstielt rg Lp o gstielt Fml an d unt Extrm	86.88.41↔	Grofl temp Weichteildeckung d Komb mehr Verf an d Hand
86.78.29↔	Anbr von gstielt reg Lp o gstielt Fermal an And Lok	86.88.42↔	Grofl temp Weichtd d Komb mehr Verf an Schult u Oba
86.78.30↔	Kmb Plst Engr an Haut u Unth d Kpfs (auss Lp u Mnd)	86.88.43↔	Grofl temp Weichteildeckung d Komb mehr Verf a Unta
86.78.31↔	Komb plastische Eingr an Haut und Unterhaut d Halses	86.88.44↔	Grofl temp Weichteildeckung d Komb mehr Verf an d Hand
86.78.32↔	Komb Plast Eingr an Haut u Unterhaut von Schult u Oba	86.88.45↔	Grofl temp Weichtd d Komb mehr Verf an Bruw u Rücken
86.78.33↔	Komb Plast Eingr an Haut und Unterhaut d Unterarmes	86.88.46↔	Grofl temp Weichtd d Komb mehr Verf an d Bauchreg
86.78.34↔	Komb Plast Eingr an Haut u Unterhaut von Bruw u Rücken	86.88.47↔	Grofl temp Weichtd d Komb mehr Verf an d unt Extrem
86.78.35↔	Komb Plast Eingr an Haut und Unterhaut von Bauchreg	86.88.49↔	Grofl temp Weichtd d Komb mehr Verf an and Lok
86.78.36↔	Komb Plast Eingr an Haut u Unterhaut d Leist u Genreg	86.88.90↔	Sonstige temporäre Weichteildeckung am Kopf
86.78.37↔	Komb plastische Eingr an Haut und Unterhaut d Gesäßes	86.88.91↔	Sonstige temporäre Weichteildeckung am Hals
86.78.38↔	Komb Plast Eingr an Haut u Unterhaut d unteren Extrem	86.88.92↔	Sonstige temporäre Weichteildeckung an Schulter und Oberarm
86.78.39↔	Komb plastische Eingr an Haut und Unterhaut and Lok	86.88.93↔	Sonstige temporäre Weichteildeckung am Unterarm
86.78.40↔	Anbr v sonst gstielt o fr Lp a Kopf (auss Lip u Mund)	86.88.94↔	Sonstige temporäre Weichteildeckung an der Hand
86.78.41↔	Anbringen von sonstigem gestielten oder freien Lappen am Hals	86.88.95↔	Sonst temporäre Weichteildeckung an Brustwand und Rücken
86.78.42↔	Anbr von sonstigem gestielt o fr Lp an Schult und Oba	86.88.96↔	Sonstige temporäre Weichteildeckung an der Bauchregion
86.78.43↔	Anbr von sonstigem gestielt oder fr Lappen a Unterarm	86.88.97↔	Sonstige temporäre Weichteildeckung an der unteren Extremität
86.78.44↔	Anbr von sonstigem gestielt o fr Lp an Bruw und Rücken	86.88.99↔	Sonstige temporäre Weichteildeckung, sonstige
86.78.45↔	Anbr von sonstigem gestielt oder fr Lp an d Bauchreg	86.89.00↔	Sonstige Plast Reko an Haut und Subkutan, n.n.bez.
86.78.46↔	Anbr von sonst gestielt o fr Lp an d Leist und Genreg	86.89.10↔	Lappenstieldurchtrennung nach Hautplastik am Kopf
86.78.47↔	Anbringen von sonstm gestielten o freien Lappen am Gesäß	86.89.11↔	Lappenstieldurchtrennung nach Hautplastik am Hals
86.78.48↔	Anbr von sonst gestielt o fr Lp an d unteren Extrem	86.89.12↔	Lappenstieldurchtrennung n Hautplastik an Schulter u Axilla
86.78.49↔	Anbr von sonstigem gestielt oder fr Lappen an And Lok	86.89.13↔	Lappenstidurcht nach Hautpl an Oberarm und Ellb
86.78.99↔	Sonstige Lappenplastiken, sonstige	86.89.14↔	Lappenstieldurchtrennung nach Hautplastik am Unterarm
86.81↔	Straffungsoperation am Gesicht	86.89.15↔	Lappenstieldurchtrennung nach Hautplastik an der Hand
86.82↔	Rhytidektomie am Gesicht	86.89.16↔	Lappenstidurcht nach Hautpl an Bruw, Bauch und Rücken
86.83.00↔	Gewebereduktionsplastik, n.n.bez.	86.89.17↔	Lappenstidurcht nach Hautpl an d Leisten und Genreg
86.83.13↔	Gewebereduktionsplastik an Unterarm	86.89.18↔	Lappenstieldurchtrennung nach Hautplastik am Gesäß
86.83.14↔	Gewebereduktionsplastik an Hand	86.89.19↔	Lappenstidurcht nach Hautpl an and Lokalisation
86.83.15↔	Gewebereduktionsplastik an der Bauchregion	86.89.1a↔	Lappenstidurcht nach Hautpl an Oberschenkel und Knie
86.83.16↔	Gewebereduktionsplastik an d Leist u Genreg o a Gesäß	86.89.1b↔	Lappenstidurcht nach Hautpl an Unterschenkel und Fuß
86.83.17↔	Gewebereduktionsplastik an der unteren Extremität	86.89.80↔	Revision einer Hautplastik am Kopf
86.83.19↔	Gewebereduktionsplastik an anderer Lokalisation	86.89.84↔	Revision einer Hautplastik am Unterarm
86.83.99↔	Gewebereduktionsplastik, sonstige	86.89.85↔	Revision einer Hautplastik an der Hand
86.85.00↔	Korrektur einer Syndaktylie, n.n.bez.	86.89.87↔	Revision e Hautpl an d Leisten und Genreg und a Gesäß
86.85.30↔	Tr e kmpl Syndkt m Vrschpl, Kppnpl o Seitnbrk, d Hnd	86.89.88↔	Revision einer Hautplastik an der unteren Extremität
86.85.40↔	Tr e kmpl Syndkt m Vrschpl, Kppnpl o Seitnbrk, d Fsss	86.89.89↔	Revision einer Hautplastik an anderer Lokalisation
86.85.50↔	Res gedop Ant b Syndakt o Polydakt m Gelrek, d Hand	86.89.99↔	Sonstige Plast Reko an Haut und Subkutan, sonstige
86.85.60↔	Res gedop Ant b Syndakt o Polydakt m Gelrek, d Fusses	86.91↔	Exzision von Haut zur Transplantation
86.85.70↔	Korrektur e Polysyndaktylie d Fusion gedop Ant, d Hand	86.93.00↔	Einsetzen eines Gewebeexpanders, n.n.bez.
86.85.80↔	Korr e Polysyndaktylie d Fusion gedop Ant, d Fusses	86.93.10↔	Einsetzen eines Gewebeexpanders am Kopf
86.85.99↔	Korrektur einer Syndaktylie, sonstige	86.93.11↔	Einsetzen eines Gewebeexpanders am Hals
86.88.00↔	Sonstige (temporäre) Weichteildeckung, n.n.bez.	86.93.12↔	Einsetzen eines Gewebeexpanders an Schulter und Oberarm
86.88.10↔	Klfl Weichteildeckung d kult Keratinozyten a Kopf	86.93.13↔	Einsetzen eines Gewebeexpanders am Unterarm
86.88.11↔	Klfl Weichteildeckung d kultivierte Keratinozyten a Ha	86.93.14↔	Einsetzen eines Gewebeexpanders an der Hand
86.88.12↔	Klfl Weichtd d kult Keratinozyten an Schult u Oba	86.93.15↔	Einsetzen eines Gewebeexpanders an Brustwand und Rücken
86.88.13↔	Klfl Weichteildeckung d kult Keratinozyten a Unterarm	86.93.16↔	Einsetzen eines Gewebeexpanders an der Bauchregion
86.88.14↔	Klfl Weichteildeckung d kult Keratinozyten an d Hand	86.93.18↔	Einsetzen eines Gewebeexpanders an der unteren Extremität
86.88.15↔	Klfl Weichtd d kult Keratinozyten a Bruw u Rücken	86.93.99↔	Einsetzen eines Gewebeexpanders, sonstige

86.94.00↔	Eins o Ers v Plsgnrt e Neurstm, Enzlsys, N spzf ob auflb, nmbz	92.25.13↔	Tlrdth m Elkt, Lnbsch, mhr als 2 Bstrf, m bldgst Enst
86.94.10↔	Enstz v Plsgnrt e intrkr Neurstm, Enzlsys, N wiedrauf	92.25.14↔	Tlrdth m Elkt, Lnbsch, 3Dgpl Bstr, m bldgst Enst
86.94.11↔	Enstz v Plsgnrt e epd Neurstm, Enzlsys, N wiedrauf	92.25.15↔	Tlrdth m Elkt, Lnbsch, intmd Rdiost, m bldgst Enst
86.94.12↔	Enstz v Plsgnrt e prph Neurstm, Enzlsys, N wiedrauf	92.25.21↔	Tlrdth m Elkt, Lnbsch, bs z 2 Bstrf, oh bldgst Enst
86.94.20↔	Erstz v Plsgnrt e intrkr Neurstm, Enzlsys, N wiedrauf	92.25.22↔	Tlrdth m Elkt, Lnbsch, mhr als 2 Bstrf, oh bldgst Enst
86.94.21↔	Erstz v Plsgnrt e epd Neurstm, Enzlsys, N wiedrauf	92.25.23↔	Tlrdth m Elkt, Lnbsch, 3Dgpl Bstr, oh bldgst Enst
86.94.22↔	Erstz v Plsgnrt e prph Neurstm, Enzlsys, N wiedrauf	92.25.24↔	Tlrdth m Elkt, Lnbsch, intmd Rdiost, oh bldgst Enst
86.94.99↔	Eins o Ers v Plsgnrt e Neurstm, Enzlsys, N spzf ob auflb, S	92.26.00↔	Teleradiotherapie mit anderen Partikelstrahlen, n.n.bez.
86.95.00↔	Eins o Ers v Plsgnrt e Neurstm, Mhrlysys, N spzf ob auflb, nmbz	92.26.10↔	Protonentherapie, bis zu 2 Bestrf, oh bildgest Einst
86.95.10↔	Enstz v Plsgnrt e intrkr Neurstm, Mhrlysys, N wiedrauf	92.26.11↔	Protonentherapie, bis zu 2 Bestrf, oh bildgest Einst
86.95.11↔	Enstz v Plsgnrt e epd Neurstm, Mhrlysys, N wiedrauf	92.26.20↔	Prtnnthrpie, mhr als 2 Bstrf, oh bldgst Enst
86.95.12↔	Enstz v Plsgnrt e prph Neurstm, Mhrlysys, N wiedrauf	92.26.21↔	Prtnnthrpie, mhr als 2 Bstrf, m bldgst Enst
86.95.20↔	Erstz v Plsgnrt e intrkr Neurstm, Mhrlysys, N wiedrauf	92.26.99↔	Teleradiotherapie mit anderen Partikelstrahlen, sonstige
86.95.21↔	Erstz v Plsgnrt e epd Neurstm, Mhrlysys, N wiedrauf	92.27.00↔	Imp/Eins radak Elm (Brchyth m umschl Rdion), Körperb, S o nmbz
86.95.22↔	Erstz v Plsgnrt e prph Neurstm, Mhrlysys, N wiedrauf	92.27.10↔	Imp/Eins radak Elm (Brchyth m umschl Rdion), w Geschl, nmbz
86.95.99↔	Eins o Ers v Plsgnrt e Neurstm, Mhrlysys, N spzf ob auflb, S	92.27.11↔	Imp o Eins rdioakt Elm (Brchyth m umschl Rdion), intraut
86.96.00↔	Enstz o Erstz v auflb Plsgnrt e Neurstm, n.n.bz.	92.27.12↔	Imp o Eins rdioakt Elm (Brchyth m umschl Rdion), intrvg
86.96.10↔	Einsetz von Pulsgenerator zur Vorderwurzelstimulation	92.27.13↔	Imp/Eins radak Elm (Brchyth m umschl Rdion), intu u intv kmb
86.96.11↔	Einsetzen von Pulsgenerator zur Vagusnervstimulation	92.27.21↔	Imp o Eins rdioakt Elm (Brchyth m umschl Rdion), Körperb
86.96.20↔	Ersetzen von Pulsgenerator zur Vorderwurzelstimulation	92.27.22↔	Imp/Eins radak Elm (Brchyth m umschl Rdion), intrkvtr
86.96.21↔	Ersetzen von Pulsgenerator zur Vagusnervstimulation	92.27.23↔	Imp/Eins radak Elm (Brchyth m umschl Rdion), intrlmnl
86.96.99↔	Einsetz o Ersetz von sonst Pulsgenerat e Neurostim, So	92.27.30↔	Imp o Eins rdioakt Elm (Brchyth m umschl Rdion), Gf nmbz
86.97↔	Enstz o Erstz v auflb Plsgnrt e Neurstm, Enzlsys	92.27.31↔	Imp/Eins radak Elm (Brchyth m umschl Rdion), Krnrgfäss
86.98.00↔	Eins o Erstz v auflb Plsgnrt e Neurstm, Mhrlysys, nmbz	92.27.39↔	Imp o Eins rdioakt Elm (Brchyth m umschl Rdion), S Gf
86.98.10↔	Enstz v auflb Plsgnrt e intrkr Neurstm, Mhrlysys	92.27.70↔	Radioaktive Moulagen, n.n.bez.
86.98.11↔	Enstz v auflb Plsgnrt e epd Neurstm, Mhrlysys	92.27.71↔	Rdioakt Moulgn: Knstr u Appl v obrfl rdioaktvn Moulgn
86.98.12↔	Enstz v auflb Plsgnrt e prph Neurstm, Mhrlysys	92.27.72↔	Rdioakt Moulgn: Knstr u Appl v N auf d Körperb vrw Appl
86.98.20↔	Erstz v auflb Plsgnrt e intrkr Neurstm, Mhrlysys	92.27.73↔	Radioakt Moulagen: Konstr u Appl v Augenapplikatoren
86.98.21↔	Ersetz v auflb Pulsgenerat e epid Neurostim, Mehrelsys	92.27.79↔	Radioaktive Moulagen, sonstige
86.98.22↔	Erstz v auflb Plsgnrt e prph Neurstm, Mhrlysys	92.28.00↔	Injektion oder Instillation von Radioisotopen, n.n.bez.
86.98.99↔	Enstz o Erstz v auflb Plsgnrt e Neurstm, Mhrlysys, S	92.28.01↔	Instillation von offenen Radionukliden in Gelenke
92.20↔	Infusion von flüssigem Radioisotop	92.28.02↔	Rdiojdh bs 1,2 GBq I131: Oh Gb v rkmb Thyreotr (rhTSH)
92.21.00↔	Oberflächenstrahlentherapie: n.n.bez.	92.28.03↔	Rdiojdh bs 1,2 GBq I131: M Gb v rkmb Thyreotr (rhTSH)
92.21.01↔	Oberflächenstrahlentherapie: Bis zu 2 Bestrahlungsfeldern	92.28.04↔	Rdiojdh üb 1,2 bs u 5 GBq I131: Oh Gb rkmb Thyreotr (rhTSH)
92.21.02↔	Oberflächenstrahlentherapie: Mehr als 2 Bestrahlungsfelder	92.28.05↔	Rdiojdh üb 1,2 bs u 5 GBq I131: M Gb rkmb Thyreotr (rhTSH)
92.22.00↔	Orthovstrth: n.n.bez. Orthovstrth: n.n.bez.	92.28.06↔	Rdiojdh m 5 u mhr GBq I131: Oh Gb rkmb Thyreotr (rhTSH)
92.22.01↔	Orthovoltstrahlentherapie: Bis zu 2 Bestrahlungsfeldern	92.28.07↔	Rdiojdh m 5 u mhr GBq I131: M Gb rkmb Thyreotr (rhTSH)
92.22.02↔	Orthovoltstrahlentherapie: Mehr als 2 Bestrahlungsfelder	92.28.11↔	Therapie mit offenen Radionukliden bei Knochenmetastasen
92.22.11↔	Intraoperative Röntgenstrahlentherapie, bis 300 kV	92.28.12↔	Intrvnös plliatv Schmrzth m off Rdion b Knchmmtstsn
92.22.12↔	Intraoperative Röntgenstrahlentherapie, 300 kV - < 1 MV	92.28.13↔	Radiorezeptortherapie m DOTA-konjug Somatostatin-Analoga
92.22.19↔	Intraoperative Röntgenstrahlentherapie, sonstige	92.28.20↔	Radioimmuntherapie mit 90Y-Ibritumomab-Tiuxetan, parenteral
92.23.00↔	Hochvoltstrahlentherapie, n.n.bez.	92.28.21↔	Gabe von Jod-131-MIBG (Metajodbenzylguanidin) parenteral
92.23.01↔	Telekobaltgerät bis zu 2 Bestrahlungsfelder	92.28.31↔	Sel Intravask Radiochemoembolisation m I131Lipiodol
92.23.02↔	Telekobaltgerät 3 bis 4 Bestrahlungsfelder	92.28.32↔	SIRT d Emb v Yttrium90mrkiertn Mkrsphäm
92.23.03↔	Telekobaltgerät mehr als 4 Bestrf oder 3Dgpl Bestr	92.28.33↔	Endovaskuläre Brachytherapie mit Rhenium-188
92.23.08↔	Hochvoltstrahlentherapie: andere Isotope	92.29.00↔	Brachytherapie mit umschlossenen Radionukliden, n.n. bez.
92.23.09↔	Telekobaltgerät, Sonstige	92.29.09↔	Brachytherapie mit umschlossenen Radionukliden, sonstige
92.24.00↔	Teleradiotherapie mit Photonen, Linearbeschleuniger, n.n.bez.	92.29.11↔	Intrst Brchyth m Implnt v entfb Str i e Ebn, nied Dssl
92.24.01↔	Teleradth m Phot, Linbesch, Großfeldbestrahlung	92.29.12↔	Intrst Brchyth m Impl entfb Str i e Eb, gp Dssl (Plsd ds rt)
92.24.02↔	Teleradth m Phot, Linbesch, Halbkörperbestrahlung	92.29.13↔	Intrst Brchyth m Implnt v entfb Str i e Ebn, hh Dssl
92.24.03↔	Teleradth m Phot, Linbesch, Ganzkörperbestrahlung	92.29.19↔	Interst Brachyth m Implant von entfb Str i e Ebene, So
92.24.04↔	Teleradiotherapie m Phot, Linbesch, Intraop Strahlth	92.29.21↔	Intrst Brchyth m Vmpl v entfb Str i mhr Ebnn, nied Dssl
92.24.09↔	Teleradiotherapie mit Photonen, Linearbeschleuniger, sonstige	92.29.22↔	Intrst Brchyth m Vmpl entfb Str i mhr Eb, gp Dssl (Plsd ds rt)
92.24.11↔	Tlrdth m Pht, Lnbsch, bs z 2 Bstrf: M bldgst Enst	92.29.23↔	Intrst Brchyth m Vmpl v entfb Str i mhr Ebnn, hh Dssl
92.24.12↔	Tlrdth m Pht, Lnbsch, mhr als 2 Bstrf: M bldgst Enst	92.29.29↔	Intrst Brchyth m Vmpl v entfb Str i mhr Ebnn, S
92.24.13↔	Tlrdth m Pht, Lnbsch, 3Dgpl Bstr: M bldgst Enst	92.29.31↔	Intrst Brchyth m Implnt v prmnn Str, bs z 10 Quelln
92.24.14↔	Tlrdth m Pht, Lnbsch, intmd Rdiost: M bldgst Enst	92.29.32↔	Intrst Brchyth m Implnt v prmnn Str, v 10 bs 15 Quelln
92.24.21↔	Tlrdth m Pht, Lnbsch, bs z 2 Bstrf: Oh bldgst Enst	92.29.33↔	Intrst Brchyth m Implnt v prmnn Str, v 16 bs 20 Quelln
92.24.22↔	Tlrdth m Pht, Lnbsch, mhr als 2 Bstrf: Oh bldgst Enst	92.29.34↔	Intrst Brchyth m Implnt v prmnn Str, v 21 bs 25 Quelln
92.24.23↔	Tlrdth m Pht, Lnbsch, 3Dgpl Bstr: Oh bldgst Enst	92.29.35↔	Intrst Brchyth m Implnt v prmnn Str, v 26 bs bs 30 Quelln
92.24.24↔	Tlrdth m Pht, Lnbsch, intmd Rdiost: Oh bldgst Enst	92.29.36↔	Intrst Brchyth m Implnt v prmnn Str, v 31 bs bs 35 Quelln
92.24.30↔	Tlrdth m Pht: hchkmplx Rdiost m spezialisiertr Assttng	92.29.37↔	Intrst Brchyth m Implnt v prmnn Str, v 36 bs bs 40 Quelln
92.25.00↔	Teleradiotherapie mit Elektronen, Linearbeschleuniger, n.n.bez.	92.29.38↔	Intrst Brchyth m Implnt v prmnn Str, v 41 bs bs 45 Quelln
92.25.01↔	Teleradth m Elekt, Linbesch, Großfeldbestrahlung	92.29.39↔	Intrst Brchyth m Implnt v prmnn Str, v 46 bs bs 50 Quelln
92.25.02↔	Teleradth m Elekt, Linbesch, Halbkörperbestrahlung	92.29.3a↔	Intrst Brchyth m Implnt v prmnn Str, v 51 bs bs 55 Quelln
92.25.03↔	Teleradth m Elekt, Linbesch, Ganzkörperbestrahlung	92.29.3b↔	Intrst Brchyth m Implnt v prmnn Str, v 56 bs bs 60 Quelln
92.25.04↔	Teleradiotherapie m Elekt, Linbesch, Intraop Strahlth	92.29.3c↔	Intrst Brchyth m Implnt v prmnn Str, v 61 bs bs 65 Quelln
92.25.09↔	Teleradiotherapie mit Elektronen, Linearbeschleuniger, sonstige	92.29.3d↔	Intrst Brchyth m Implnt v prmnn Str, v 66 bs bs 70 Quelln
92.25.11↔	Teleradiotherapie m Elekt, Linbesch, m bildgest Einst	92.29.3e↔	Intrst Brchyth m Implnt v prmnn Str, mhr als 70 Quelln
92.25.12↔	Tlrdth m Elkt, Lnbsch, bs z 2 Bstrf, m bldgst Enst	92.29.40↔	Brachytherapie mit Oberflächenapplikatoren, n.n.bez.



92.29.49↔	Brachytherapie mit Oberflächenapplikatoren, sonstige	92.30.02↔	Stereotaktische Bestrahlung, einzeitig: Extrazerebral, n.n.bez.
92.29.51↔	Entf von umschl Radion o inaktiven Appl unt Anästhesie	92.30.20↔	Stereot Bestr, einzeit: Zerebral, intmod Radioth
92.29.60↔	Knstr u Anp v Fx u Bhdhlif b Strhlth, Fxvrr, n.n.bz.	92.30.21↔	Streot Bstr, einzeit: Zrb, intmd Bgnbstr (IMAT)
92.29.61↔	Knstr u Anp v Fx u Bhdhlif b Strhlth, Fxvrr, einf	92.30.22↔	Stereot Bestr, einzeit: Zerebral, bildgest Einst
92.29.62↔	Knstr/Anp v Fx u Bhdhlif b Strhlth, Fxvrr, mitl Schwierigkgrd	92.30.30↔	Stereot Bestr, einzeit: Extrazer, intmod Radioth
92.29.63↔	Knstr u Anp v Fx u Bhdhlif b Strhlth, Fxvrr, kmpl	92.30.31↔	Streot Bstr, einzeit: Extrzr, intmd Bgnbstr (IMAT)
92.29.64↔	Konstr u Anp von Fix u Bhdhlif b Strahlth, Bhdhlif	92.30.32↔	Stereot Bestr, einzeit: Extrazer, bildgest Einst
92.29.65↔	Knstr/Anp v Fx u Bhdhlif b Strhlth, indiv Blöck o MLC	92.30.99↔	Stereotaktische Bestrahlung, einzeitig, sonstige
92.29.69↔	Konstr und Anp von Fix und Bhdhlif b Strahlth, So	92.31.00↔	Radiochirurgie mit Photonen n.n. bez., zerebral
92.29.70↔	Bestrsim für externe Bestr und Brachyth, n.n.bez.	92.31.10↔	Radiochirurgie mit Photonen n.n. bez., extrazerebral
92.29.71↔	Bstrsm f ext Bstr u Brchyth: CTgst Sm f d ext Bstr	92.32.00↔	Mehrquellige Photon-Radiochirurgie, n.n.bez.
92.29.72↔	Bstrsm f ext Bstr u Brchyth, CTgst Sm f d Brchyth	92.32.01↔	Mehrquellige Photon-Radiochirurgie: Gamma-knife
92.29.73↔	Bstrsm f ext Bstr u Brchyth, Fldfstl m Sm, oh 3DPln	92.33.00↔	Teilchen-Radiochirurgie, n.n.bez.
92.29.74↔	Bstrsm f ext Bstr u Brchyth, Fldfstl m Sm, m 3DPln	92.33.01↔	And Hochvstrth: Stereot Bestr, einzeit, zerebral
92.29.79↔	Bestrsim für externe Bestr und Brachyth, Sonstige	92.33.11↔	And Hochvstrth: Stereot Bestr, einzeit, Extrazer
92.29.80↔	Bestrpl für perkutane Bestr und Brachyth, n.n.bez.	92.39.00↔	Sonstige stereotaktische Radiochirurgie, n.n.bez.
92.29.81↔	Bstrpl f Prkt Bstr u Brchyth, Bstrpl f d intmd Rdioth	92.39.01↔	And Hochvstrth, Stereot Bestr, frakt,zereb, n.n.bez.
92.29.82↔	Bstrpl f Prkt Bstr u Brchyth, Bstrpl m Fsion v CT u MRTBldm	92.39.11↔	And Hchvstrth, Streot Bstr, frkt, Extrzr, n.n.bz.
92.29.83↔	Bstrpl f Prkt Bstr u Brchyth, Bstrpl f d Brchyth, Mtt	92.39.20↔	And Hchvstrth, Streot Bstr, frkt: zrb, intmd Rdioth
92.29.84↔	Bstrpl f Prkt Bstr u Brchyth, Bstrpl f d Brchyth, kmpl	92.39.21↔	And Hchvstrth, Streot Bstr, frkt: zrb, intmd Bgnbstr (IMAT)
92.29.85↔	Bstrpl f Prkt Bstr u Brchyth, Bstrpl oh indiv Dsspl	92.39.22↔	And Hchvstrth, Streot Bstr, frkt: zrb, bldgst Enst
92.29.86↔	Bstrpl f Prkt Bstr u Brchyth, Bstrpl f Prkt Bstr, m ind Dsspl	92.39.29↔	And Hochvstrth, Stereot Bestr, frakt, zerebral, So
92.29.87↔	Bstrpl f Prkt Bstr u Brchyth, Bstrpl m Fsion v CT u PETBldm	92.39.30↔	And Hchvstrth, Streot Bstr, frkt: Extrzr, intmd Rdioth
92.29.88↔	Bstrpl f Prkt Bstr u Brchyth, Bstrpl m Fsion v CT, MRT u PETBldm	92.39.31↔	And Hchvstrth, Streot Bstr, frkt: Extrzr, intmd Bgnbstr (IMAT)
92.29.89↔	Bestrpl für perkutane Bestr und Brachyth, sonstige	92.39.32↔	And Hchvstrth, Streot Bstr, frkt: Extrzr, bldgst Enst
92.30.00↔	Stereotaktische Bestrahlung, einzeitig, n.n.bez.	92.39.39↔	And Hochvstrth, Stereot Bestr, frakt, Extrazer, So
92.30.01↔	Stereotaktische Bestrahlung, einzeitig: Zerebral, n.n.bez.	92.41↔	Intraoperative Strahlentherapie mit Elektronen

Funktion

Komplexe OR-Prozeduren



Komplexe OR-Prozeduren

Komplexe OR-Prozeduren

Komplexe OR-Prozeduren

Prozedur in Tabelle KORP-1 oder Prozedur in Tabelle KORP-2 und Dauer der maschinellen Beatmung < 96 Stunden

Prozedur KORP-1

00.54.00↔	Implnt o Erzt nr d Plsgnr e Rsynchrdfbr [CRTD],nbnz	02.31↔	Ventrikelhunt zu Strukturen in Kopf und Hals
00.54.10↔	Implant nur d Pulsgener e Resynchrdefibr [CRTD]	02.32↔	Ventrikelhunt zum Kreislaufsystem
00.54.11↔	Systemumstellung bei Resynchronisationdefibrillator [CRT-D]	02.33↔	Ventrikelhunt zur Thoraxhöhle
00.54.12↔	Ersetz nur d Pulsgener e Resynchrdefibr [CRTD]	02.34↔	Ventrikelhunt zu Bauchhöhle und Bauchorganen
00.54.99↔	Implnt o Erzt nr d Plsgnr e Rsynchrdfbr [CRTD], S	02.35↔	Ventrikelhunt zum Harnwegssystem
00.65.00↔	Prkt Enstz v snst(n) intrkr vsk Stnt(s), n.n.bz.	02.91↔	Lösung von kortikalen Adhäsionen
00.65.11↔	Prkt trnsmnlis Enstz v intrkr vsk Mkrstnts	02.92↔	Plastische Rekonstruktion am Gehirn
00.65.99↔	Perkut Einsetz v snst(n) intrakr vask Stent(s), So	02.93.00↔	Implnt o Erzt d Elkrtd(n) e intrkr Neurstm, n.n.bz.
01.23.00↔	Rekraniotomie, n.n.bez.	02.93.10↔	Implant o Ersetz v temp Mikroel z monolok Abl u Stimul
01.23.10↔	Rekraniotomie mit Einbringen einer Drainage	02.93.11↔	Implnt o Erzt v tmp Mikroel z mltk Abl u Stml
01.23.20↔	Rekrant m Entf v allopl Mat o Medträg aus d Schädelkn	02.93.20↔	Implnt o Erzt v prm n Mikroel z mnlk Abl u Stml
01.23.21↔	Rekrant m Entf von allopl Mat o Medträg aus d Epidraum	02.93.21↔	Implnt o Erzt v prm n Mikroel z mltk Abl u Stml
01.23.29↔	Rekraniotomie mit Entfernen von sonstigen Material	02.93.99↔	Implant o Ersetz d Elektrod(n) e intrakr Neurostim, So
01.23.99↔	Rekraniotomie, sonstige	02.96↔	Einsetzen einer sphenoidalen Elektrode
01.32.00↔	Lobotomie und Traktotomie, n.n.bez.	04.01.00↔	Exzision eines Akustikusneurinoms, n.n.bez.
01.32.10↔	Lobotomie und Traktotomie, Zingulotomie	04.01.10↔	Exzision eines Akustikusneurinoms durch Kraniotomie
01.32.11↔	Lobotomie und Traktotomie, Subpiale Transsektion	04.01.11↔	Exzision eines Akustikusneurinoms, Translabrynthärer Zugang
01.32.12↔	Lobotomie und Traktotomie, Multiple Lobotomien	04.01.99↔	Exzision eines Akustikusneurinoms, sonstige
01.32.20↔	Lobotomie u Traktotomie, Stereot Untbr v Bahnsystemen	04.41↔	Dekompression an der Wurzel des N. trigeminus
01.32.99↔	Lobotomie und Traktotomie, sonstige	07.51↔	Exploration im Gebiet des Corpus pineale
01.41↔	Operationen am Thalamus	07.52↔	Inzision am Corpus pineale
01.42↔	Operationen am Globus pallidum	07.53↔	Partielle Exzision des Corpus pineale
01.51.00↔	Exz von Läsion oder Gewebe an D Hirnhäuten, n.n.bez.	07.54↔	Totale Exzision des Corpus pineale
01.51.10↔	Exz v Tmr an D Hrn m Präprtion v infitriertm Nchbr	07.59↔	Sonstige Operationen am Corpus pineale
01.51.99↔	Exzision von Läsion oder Gewebe an den Hirnhäuten, sonstige	07.61↔	Partielle Exzision der Hypophyse, transfrontaler Zugang
01.52.00↔	Hemisphärektomie, n.n.bez.	07.62↔	Partielle Exzision an der Hypophyse, transsphenoidaler Zugang
01.52.10↔	Hemisphärektomie, hirneigenes intrazerebrales Tumorgewebe	07.63↔	Partielle Exz an d Hypophyse, nicht näher bez Zugang
01.52.11↔	Hemisphärektomie, nicht hirneigenes intrazerebr Tumorgewebe	07.64↔	Totale Exzision der Hypophyse, transfrontaler Zugang
01.52.99↔	Hemisphärektomie, sonstige	07.65↔	Totale Exzision der Hypophyse, transsphenoidaler Zugang
01.53.00↔	Lobektomie am Gehirn, n.n.bez.	07.68↔	Totale Exzision der Hypophyse, and näher bez Zugang
01.53.10↔	Lobektomie am Gehirn, hirneigenes intrazerebral Tumorgewebe	07.69↔	Totale Exzision der Hypophyse, nicht näher bez Zugang
01.53.11↔	Lobekt a Hirn, Ni hirneigenes intrazerebrales Tumor	07.71↔	Exploration der Fossa hypophysialis
01.53.99↔	Lobektomie am Gehirn, sonstige	07.72↔	Inzision an der Hypophyse
02.01↔	Eröffnen einer Schädelnaht	07.79↔	Sonstige Operation an der Hypophyse
02.02↔	Elevation von Frakturfragmenten vom Schädel	07.80↔	Thymektomie, n.n.bez.
02.03↔	Bildung eines Schädelknochenlappens	07.81↔	Sonstige partielle Exzision am Thymus
02.04.00↔	Knochen transplantation an den Schädel, n.n.bez.	07.82↔	Sonstige totale Exzision des Thymus
02.04.10↔	Knochen transplantation an den Schädel, Schädeldach	07.83↔	Thorakoskopische partielle Exzision am Thymus
02.04.99↔	Knochen transplantation an den Schädel, sonstige	07.84↔	Thorakoskopische totale Exzision des Thymus
02.05.00↔	Einsetzen einer Schädelknochenplatte, n.n.bez.	07.91↔	Exploration im Gebiet des Thymus
02.05.10↔	Eins CADImp an Hrn sch oh Bt d Gsschäd,Enf Df	07.92↔	Sonstige Inzision am Thymus
02.05.11↔	Eins CADImp an Hrn sch oh Bt d Gsschäd,grßr o kmpl Df	07.93↔	Plastische Rekonstruktion am Thymus
02.05.20↔	Eins CADImp an Hrn sch m Bt v Orb,Tmpreg o fr Sn(bs 2 Rg)	07.95↔	Thorakoskopische Inzision am Thymus
02.05.30↔	Eins CADImp an Hrn sch m Bt mit Rg d Gsschäd(b3Rg)	07.98↔	Sonstige und Ni näh bez thorakoskopische Op a Thymus
02.05.99↔	Einsetzen einer Schädelknochenplatte, sonstige	07.99↔	Sonstige und nicht näher bezeichnete Operationen am Thymus
02.06.00↔	Sonstige Osteoplastik am Schädel, n.n.bez.	16.01↔	Orbitotomie mit Knochenlappen
02.06.10↔	Frontoorbitale Kranioplastik zur Verlagerung	16.02↔	Orbitotomie mit Einsetzen eines orbitalen Implantats
02.06.20↔	Rk d Hrn sch oh Bt d Gsschäd, m einf Implnt (Knzmnt)	16.09↔	Sonstige Orbitotomie
02.06.30↔	Reko v Hirn u Gesschäd, m einf Implant (Knzement) o Tx	16.51.00↔	Exent d Orbita mit Entf ben Strukturen, n.n.bez.
02.06.99↔	Sonstige Osteoplastik am Schädel (Kranioplastik), sonstige	16.51.10↔	Exent d Orb m Entf ben Strukturen, m Erhalt d Lidhaut
02.11↔	Einfache Naht an der Dura mater des Gehirns	16.51.11↔	Exent d Orb m Entf ben Strukturen, oh Erhalt d Lidhaut
02.12.00↔	Sonstige Rekonstruktion an den Hirnhäuten, n.n.bez.	16.51.99↔	Sonstige Exenteration d Orbita mit Entf ben Strukturen
02.12.10↔	Sonstige Rekonstruktion an den Hirnhäuten ohne Kranioplastik	16.52.00↔	Exent d Orb m ther Entf von Orbknoch, n.n.bez.
02.12.20↔	Sonstige Rekonstruktion an den Hirnhäuten mit Kranioplastik	16.52.10↔	Exent d Orb m ther Entf v Orbknoch, m Erhalt d Lidhaut
02.12.21↔	Sonstige Duraplastik mit Kranioplastik an der Konvexität	16.52.11↔	Exnt d Orb m thr Entf v Orbknoch, oh Erhlt d Lidhaut
02.12.22↔	So Durapl m Kranioplastik a kraniozervikalen Übergang	16.52.99↔	So Exent d Orb m therapeutischem Entf von Orbknoch
02.12.99↔	Sonstige Rekonstruktion an den Hirnhäuten, sonstige	16.59.00↔	Sonstige Exenteration der Orbita, n.n.bez.
02.13↔	Ligatur eines Gefässes der Hirnhäute	16.59.10↔	Sonstige Exenteration der Orbita, mit Erhalt der Lidhaut
02.14↔	Exzision am Plexus chorioideus	16.59.11↔	Sonstige Exenteration der Orbita, ohne Erhalt der Lidhaut
02.2↔	Ventrikulostomie	16.59.99↔	Sonstige Exenteration der Orbita, sonstige

16.63↔	Revision einer Enukeleationstasche mit Transplantat	25.3x.40↔	Vollständige Pelviglekt, transmand Zugang, n.n.bez.
16.64↔	Sonstige Revision einer Enukeleationstasche	25.3x.41↔	Vollständige Pelviglekt, transmand Zugang, oh Reko
16.66↔	Sonstige Revision einer Exenterationshöhle	25.3x.42↔	Vollst Pelviglekt, transmand Zug, Reko m lok Schleimh
18.71.00↔	Ohrmuschelaufbau, n.n.bez.	25.3x.43↔	Vollst Pelviglekt, transmand Zug, Reko m myokutanem Lp
18.71.10↔	Ohrmuschelaufbau, partiell, n.n.bez.	25.3x.44↔	Vllst Plvglkt, trnsmdn Zg, Rk m fr mkrvsknst Tx
18.71.11↔	Ohrmuschelaufbau, partiell mit Gewebeexpander	25.3x.49↔	Vollständige Pelviglekt, transmand Zugang, m So Reko
18.71.12↔	Ohrmuschelaufbau, partiell mit Galealappen	25.3x.50↔	Vollständige Pelviglossomandibulektomie, n.n.bez.
18.71.13↔	Ohrmuschelaufbau, partiell mit Knorpeltransplantat	25.3x.51↔	Vollständige Pelviglossomekt, oh Rekonstruktion
18.71.14↔	Ohrmuschelaufbau, partiell mit mikrovaskulärem Lappen	25.3x.52↔	Vollständige Pelviglossomekt, Reko m lok Schleimhaut
18.71.19↔	Ohrmuschelaufbau, partiell, sonstige	25.3x.53↔	Vollständige Pelviglossomekt, Reko m myokutanem Lp
18.71.20↔	Ohrmuschelaufbau, total, n.n.bez.	25.3x.54↔	Vollst Pelviglossomekt, Reko m fr mikrovaskanast Tx
18.71.21↔	Ohrmuschelaufbau, total mit Gewebeexpander	25.3x.59↔	Vollständige Pelviglossomekt, m sonstiger Reko
18.71.22↔	Ohrmuschelaufbau, total mit Galealappen	25.4x.00↔	Radikale Glossektomie, n.n.bez.
18.71.23↔	Ohrmuschelaufbau, total mit Knorpeltransplantat	25.4x.10↔	Radikale Glossektomie, transoraler Zugang, n.n.bez.
18.71.24↔	Ohrmuschelaufbau, total mit mikrovaskulärem Lappen	25.4x.11↔	Rad Glossekt, transoraler Zugang, oh Rekonstruktion
18.71.29↔	Ohrmuschelaufbau, total, sonstige	25.4x.12↔	Rad Glossekt, transoraler Zugang, Reko m lok Schleimh
18.71.30↔	Implant von allopl Materialien b Aufb e Ohrmuschel	25.4x.13↔	Rad Glossekt, transoraler Zugang, Reko m myokutanem Lp
18.71.99↔	Ohrmuschelaufbau, sonstige	25.4x.14↔	Rd Glsskt, trnsr Zg, Rk m fr mkrvsknst Tx
25.2x.00↔	Partielle Glossektomie, n.n.bez.	25.4x.19↔	Rad Glossekt, transoraler Zugang, m sonstiger Reko
25.2x.09↔	Partielle Glossektomie, sonstige	25.4x.20↔	Radikale Glossekt, transmandibularär Zugang, n.n.bez.
25.2x.10↔	Partielle Glossektomie, transoraler Zugang, n.n.bez.	25.4x.21↔	Rad Glossekt, transmandibularär Zugang, oh Reko
25.2x.11↔	Part Glossekt, transoraler Zugang, oh Rekonstruktion	25.4x.22↔	Rad Glossekt, transmand Zugang, Reko m lok Schleimh
25.2x.12↔	Part Glossekt, transoraler Zugang, Reko m lok Schleimh	25.4x.23↔	Rad Glossekt, transmand Zugang, Reko m myokutanem Lp
25.2x.13↔	Part Glossekt, transor Zugang, Reko m myokutanem Lp	25.4x.24↔	Rd Glsskt, trnsmdn Zg, Rk m fr mkrvsknst Tx
25.2x.14↔	Part Glsskt, trnsr Zg, Rk m fr mkrvsknst Tx	25.4x.29↔	Rad Glossekt, transmandibularär Zugang, m So Reko
25.2x.19↔	Part Glossekt, transoraler Zugang, m sonstiger Reko	25.4x.30↔	Radikale Pelviglossomektomie, transoraler Zugang, n.n.bez.
25.2x.20↔	Part Glossekt, transmandibularär Zugang, n.n.bez.	25.4x.31↔	Rad Pelviglekt, transoraler Zugang, oh Rekonstruktion
25.2x.21↔	Part Glossekt, transmandibularär Zugang, oh Reko	25.4x.32↔	Rad Pelviglekt, transor Zugang, Reko m lok Schleimh
25.2x.22↔	Part Glossekt, transmand Zugang, Reko m lok Schleimh	25.4x.33↔	Rad Pelviglekt, transor Zugang, Reko m myokutanem Lp
25.2x.23↔	Part Glossekt, transmand Zugang, Reko m myokutanem Lp	25.4x.34↔	Rd Plvglkt, trnsr Zg, Rk m fr mkrvsknst Tx
25.2x.24↔	Part Glsskt, trnsmdn Zg, Rk m fr mkrvsknst Tx	25.4x.39↔	Rad Pelviglekt, transoraler Zugang, m sonstiger Reko
25.2x.29↔	Part Glossekt, transmandibularär Zugang, m So Reko	25.4x.40↔	Radikale Pelviglossomektomie, transmandibularär Zugang, n.n.bez.
25.2x.30↔	Pelviglossomektomie, transoraler Zugang, n.n.bez.	25.4x.41↔	Rad Pelviglekt, transmandibularär Zugang, oh Reko
25.2x.31↔	Pelviglekt, transoraler Zugang, oh Rekonstruktion	25.4x.42↔	Rad Pelviglekt, transmand Zugang, Reko m lok Schleimh
25.2x.32↔	Pelviglekt, transoraler Zugang, Reko m lok Schleimhaut	25.4x.43↔	Rad Pelviglekt, transmand Zugang, Reko m myokutanem Lp
25.2x.33↔	Pelviglekt, transoraler Zugang, Reko m myokutanem Lp	25.4x.44↔	Rd Plvglkt, trnsmdn Zg, Rk m fr mkrvsknst Tx
25.2x.34↔	Pelviglekt, transor Zug, Reko m fr mikrovaskanast Tx	25.4x.49↔	Rad Pelviglekt, transmandibularär Zugang, m So Reko
25.2x.39↔	Pelviglekt, transoraler Zugang, m sonstiger Reko	25.4x.50↔	Radikale Pelviglossomandibulektomie, n.n.bez.
25.2x.40↔	Pelviglossomektomie, transmandibularär Zugang, n.n.bez.	25.4x.51↔	Radikale Pelviglossomandibulektomie, oh Rekonstruktion
25.2x.41↔	Pelviglekt, transmandibularär Zugang, oh Reko	25.4x.52↔	Rad Pelviglossomekt, Rekonstruktion m lok Schleimhaut
25.2x.42↔	Pelviglekt, transmand Zugang, Reko m lok Schleimh	25.4x.53↔	Rad Pelviglossomekt, Rekonstruktion m myokutanem Lp
25.2x.43↔	Pelviglekt, transmand Zugang, Reko m myokutanem Lp	25.4x.54↔	Rad Pelviglossomekt, Reko m fr mikrovaskanast Tx
25.2x.44↔	Plvglkt, trnsmdn Zg, Rk m fr mkrvsknst Tx	25.4x.59↔	Radikale Pelviglossomekt, m sonstiger Rekonstruktion
25.2x.49↔	Pelviglekt, transmandibularär Zugang, m sonstiger Reko	25.4x.99↔	Radikale Glossektomie, sonstige.
25.2x.50↔	Pelviglossomandibulektomie, n.n.bez.	27.57.00↔	Anbr e gestielt oder fr Lp an Lip und Mund, n.n.bez.
25.2x.51↔	Pelviglossomandibulektomie, ohne Rekonstruktion	27.57.10↔	Anbr e fr mikrovaskanast Transpl an Lip und Mund
25.2x.52↔	Pelviglossomekt, Rekonstruktion m lok Schleimhaut	27.57.11↔	Anbringen eines gestielten Fernlappens an Lippe und Mund
25.2x.53↔	Pelviglossomekt, Rekonstruktion m myokutanem Lp	27.57.99↔	Anbr e gestielt oder fr Lp an Lip und Mund, sonstige
25.2x.54↔	Pelviglossomekt, Reko m fr mikrovaskanast Tx	29.31↔	Krikopharyngeale Myotomie
25.2x.59↔	Pelviglossomandibulektomie, mit sonstiger Rekonstruktion	29.33.00↔	(Partielle) Pharyngektomie, n.n.bez.
25.3x.00↔	Vollständige Glossektomie, n.n.bez.	29.33.10↔	Partielle Pharyngektomie, ohne Rekonstruktion
25.3x.09↔	Vollständige Glossektomie, sonstige	29.33.11↔	Part Pharyngekt, Rekonstruktion m gestielt reg o Fernl
25.3x.10↔	Vollständige Glossekt, transoraler Zugang, n.n.bez.	29.33.12↔	Part Pharyngekt, Reko m fr mikrovaskanast Tx
25.3x.11↔	Vollständige Glossekt, transoraler Zugang, oh Reko	29.33.20↔	Totale Pharyngekt, Reko m gestielt reg o Fernl
25.3x.12↔	Vollst Glossekt, transor Zugang, Reko m lok Schleimh	29.33.21↔	Tt Phryngkt, Rk m fr mkrvsknst Tx, fr Dmtr o Mgnhchg
25.3x.13↔	Vollst Glossekt, transor Zugang, Reko m myokutanem Lp	29.33.99↔	(Partielle) Pharyngektomie, sonstige
25.3x.14↔	Vllst Glsskt, trnsr Zg, Rk m fr mkrvsknst Tx	31.73↔	Verschluss einer anderen trachealen Fistel
25.3x.19↔	Vollständige Glossekt, transoraler Zugang, m So Reko	32.09.00↔	So Lok Exz o Destr von Läs o Gew an e Bronch, n.n.bez.
25.3x.20↔	Vollständige Glossekt, transmand Zugang, n.n.bez.	32.09.10↔	So Lok Exz o Destr v Läs o Gew an e Bronch, d Thorakot
25.3x.21↔	Vollständige Glossekt, transmand Zugang, oh Reko	32.09.20↔	S Lk Exz o Dstr v Läs o Gw an e Brnch, d Thrkskpie
25.3x.22↔	Vollst Glossekt, transmand Zugang, Reko m lok Schleimh	32.09.99↔	So Lok Exz o Destr von Läs o Gew an e Bronch, So
25.3x.23↔	Vollst Glossekt, transmand Zug, Reko m myokutanem Lp	32.1x.00↔	Sonstige Exzision an einem Bronchus, n.n.bez.
25.3x.24↔	Vllst Glsskt, trnsmdn Zg, Rk m fr mkrvsknst Tx	32.1x.10↔	Sonstige Exzision an einem Bronchus, Bifurkationsresektion
25.3x.29↔	Vollständige Glossekt, transmand Zugang, m So Reko	32.1x.20↔	So Exz an e Bronch, Rev e Bronchusstumpfsuffizienz
25.3x.30↔	Vollständige Pelviglossomektomie, transoraler Zugang, n.n.bez.	32.1x.99↔	Sonstige Exzision an einem Bronchus, sonstige
25.3x.31↔	Vollständige Pelviglekt, transoraler Zugang, oh Reko	32.20↔	Thorakoskop Exzision von Läsion oder Gewebe an der Lunge
25.3x.32↔	Vollst Pelviglekt, transor Zugang, Reko m lok Schleimh	32.21↔	Plikatur einer Emphysemlase
25.3x.33↔	Vollst Pelviglekt, transor Zug, Reko m myokutanem Lp	32.22↔	Chirurgische Lungenvolumenreduktion
25.3x.34↔	Vllst Plvglkt, trnsr Zg, Rk m fr mkrvsknst Tx	32.23↔	Offene Exzision von Läsion oder Gewebe an der Lunge
25.3x.39↔	Vollständige Pelviglekt, transoraler Zugang, m So Reko	32.24↔	Perkutane Exzision von Läsion oder Gewebe an der Lunge



32.25↔	Thorakoskop Ablation von Läsion oder Gewebe an der Lunge	33.49.19↔	Plast Deckung intrathor vask Anastomosen u Nähte, So
32.26↔	Sonstige und Ni näh bez Exz von Läs oder Gew an d Lu	33.49.99↔	Sonstige und Plast Rekonstruktion an d Lu, sonstige
32.28↔	Endosk Exz oder Destr von Läsion oder Gew an d Lunge	33.71.00↔	End Einsetz o Ersetz von Bronchialventil(en), n.n.bez.
32.29↔	Sonstige Lok Exz oder Destr von Läs oder Gew an d Lu	33.71.10↔	Endoskopisches Einsetzen von Bronchialventil(en), n.n.bez.
32.30↔	Thorakoskopische Segmentresektion der Lunge	33.71.11↔	Endoskopisches Einsetzen von Bronchialventil(en), ein Ventil
32.39↔	Sonst und nicht näher bez Segmentresektion der Lunge	33.71.12↔	Endoskopisches Einsetzen von Bronchialventil(en), zwei Ventile
32.41.00↔	Thorakoskopische Lobektomie an der Lunge, n.n.bez.	33.71.13↔	Endoskopisches Einsetzen von Bronchialventil(en), drei Ventile
32.41.10↔	Lbkt an d L, thrksk, oh Ang e rd Lymphkt, n.n.bz.	33.71.14↔	Endoskopisches Einsetzen von Bronchialventil(en), vier Ventile
32.41.11↔	Lbkt an d L, thrksk, oh Ang rd Lymphkt, oh brnchpl o angiopl Erw	33.71.15↔	End Einsetz von Bronchialventil(en), 5 u mehr Ventile
32.41.12↔	Lbkt an d L, thrksk, oh Ang e rd Lymphkt, m brnchpl Erw	33.71.20↔	Endoskopisches Ersetzen von Bronchialventil(en), n.n.bez.
32.41.13↔	Lbkt an d L, thrksk, oh Ang e rd Lymphkt, m angiopl Erw	33.71.21↔	Endoskopisches Ersetzen von Bronchialventil(en), ein Ventil
32.41.14↔	Lbkt an d L, thrksk, oh Ang rd Lymphkt, m brnchpl u angiopl Erw	33.71.22↔	Endoskopisches Ersetzen von Bronchialventil(en), zwei Ventile
32.41.19↔	Lobekt an d Lu, thoraksk, oh Ang e rad Lymphekt, So	33.71.23↔	Endoskopisches Ersetzen von Bronchialventil(en), drei Ventile
32.41.20↔	Lobekt an d Lu, thoraksk, m radik Lymphekt, n.n.bez.	33.71.24↔	Endoskopisches Ersetzen von Bronchialventil(en), vier Ventile
32.42.00↔	Lobektomie an der Lunge, offen chirurgisch, n.n.bez.	33.71.25↔	End Ersetz von Bronchialventil(en), 5 und mehr Ventile
32.42.10↔	Lbkt an d L, offn chr, oh Ang e rd Lymphkt, n.n.bz.	33.71.99↔	End Einsetz o Ersetz von Bronchialventil(en), sonstige
32.42.11↔	Lbkt an d L, offn chr, oh Ang rd Lymphkt, oh brnchpl o angiopl Erw	33.79↔	End Einsetz von So Bronchialvorrichtung o Substanz
32.42.12↔	Lbkt an d L, offn chr, oh Ang e rd Lymphkt, m brnchpl Erw	33.92↔	Ligatur eines Bronchus
32.42.13↔	Lbkt an d L, offn chr, oh Ang e rd Lymphkt, m angiopl Erw	33.98↔	Sonstige Operationen an einem Bronchus
32.42.14↔	Lbkt an d L, offn chr, oh Ang rd Lymphkt, m brnchpl u angiopl Erw	33.99↔	Sonstige Operationen an der Lunge
32.42.19↔	Lobekt an d Lu, offen chir, oh Ang e rad Lymphekt, So	34.02↔	Probethorakotomie
32.42.20↔	Lobekt an d Lu, offen chir, m radik Lymphekt, n.n.bez.	34.03↔	Rethorakotomie
32.42.21↔	Lbkt an d L, offn chr, m rdk Lymphkt, oh brnchpl o angiopl Erw	34.3x.00↔	Exz oder Destr von Läs oder Gew d Mdst, n.n.bez.
32.42.22↔	Lbkt an d L, offn chr, m rdk Lymphkt, m brnchpl Erw	34.3x.10↔	Exzision von Läsion oder Gewebe des Mediastinums
32.42.23↔	Lbkt an d L, offn chr, m rdk Lymphkt, m angiopl Erw	34.3x.20↔	Resektion von Läsion oder Gewebe des Mediastinums, n.n.bez.
32.42.24↔	Lbkt an d L, offn chr, m rdk Lymphkt, m brnchpl u angiopl Erw	34.3x.21↔	Res von Läs o Gew d Mdst, oh Res an mediast Organen
32.42.29↔	Lobekt an d Lu, offen chir, m radik Lymphekt, sonstige	34.3x.22↔	Rs v Läs o Gw d Mdst, m Lngnrs o Brstwndteilrsktion
32.42.30↔	Lobektomie an der Lunge, erweitert	34.3x.23↔	Resektion von Läs o Gew d Mdst, m Perikardtres
32.42.40↔	Lobektomie an der Lunge, Bilobektomie, n.n.bez.	34.3x.24↔	Resektion von Läs o Gew d Mdst, m prothetischem GefErs
32.42.41↔	Lobekt an d Lu, Bilobekt, ohne bronchopl o angiopl Erw	34.3x.25↔	Resektion von Läs o Gew d Mdst, m Lungenres und GefErs
32.42.42↔	Lobektomie an d Lunge, Bilobekt, mit bronchopl Erw	34.3x.26↔	Res von Läs o Gew d Mdst, m Lungenres und Perikardtres
32.42.43↔	Lobektomie an d Lunge, Bilobekt, mit angiopl Erw	34.3x.27↔	Res von Läs o Gew d Mdst, m Perikardtres und GefErs
32.42.44↔	Lobekt an d Lu, Bilobekt, m bronchopl und angiopl Erw	34.3x.28↔	Rs v Läs o Gw d Mdst, m Lngn u Prkrdrts u GfErs
32.42.49↔	Lobektomie an der Lunge, Bilobektomie, sonstige	34.3x.29↔	Resektion von Läsion oder Gewebe des Mediastinums, sonstige
32.49↔	Sonstige Lobektomie an der Lunge	34.3x.30↔	Destruktion von Läsion oder Gewebe des Mediastinums
32.50↔	Thorakoskopische Pneumonektomie	34.3x.99↔	Exz oder Destr von Läs oder Gew d Mdst, sonstige
32.59↔	Exzision der Lunge, n.n.bez.	34.51↔	Dekortikation der Lunge
32.6↔	Radikale Dissektion von Thoraxstrukturen	34.52↔	Thorakoskopische Dekortikation der Lunge
32.9↔	Sonstige Exzision an der Lunge	34.59.00↔	Sonstige Exzision an der Pleura, n.n.bez.
33.0↔	Inzision an einem Bronchus	34.59.10↔	Sonstige Exzision an der Pleura, thorakoskopische Pleurektomie
33.1↔	Inzision an der Lunge	34.59.20↔	Sonst Exzision an der Pleura, offen chirurgische Pleurektomie
33.20↔	Thorakoskopische Lungenbiopsie	34.59.99↔	Sonstige Exzision an der Pleura, sonstige
33.34.00↔	Thorakoplastik, n.n.bez.	34.6x.00↔	Pleurodese, n.n.bez.
33.34.10↔	Thorakoplastik, partiell	34.6x.11↔	Pleurodese, offen chirurgisch, ohne Dekortikation
33.34.20↔	Thorakoplastik, komplett	34.6x.12↔	Pleurodese, offen chirurgisch, mit Dekortikation
33.34.99↔	Thorakoplastik, sonstige	34.6x.19↔	Pleurodese, offen chirurgisch, sonstige
33.39↔	Sonstiger chirurgischer Lungenkollaps	34.6x.20↔	Pleurodese, thorakoskopisch, n.n.bez.
33.41↔	Naht eines Bronchusrisse	34.6x.21↔	Pleurodese, thorakoskopisch, ohne Dekortikation
33.42↔	Verschluss einer Bronchusfistel	34.6x.22↔	Pleurodese, thorakoskopisch, mit Dekortikation
33.43↔	Verschluss einer Lungenverletzung	34.6x.29↔	Pleurodese, thorakoskopisch, sonstige
33.48.00↔	So und Plast Rekonstruktionen an e Bronch, n.n.bez.	34.6x.99↔	Pleurodese, sonstige
33.48.10↔	Plst Dckng brnchialr Anstmsn u Näht, n.n.bz.	34.72↔	Verschluss einer Thorakostomie
33.48.11↔	Plst Dckng brnchialr Anstmsn u Näht, m Omntm mjs	34.73↔	Verschluss anderer Thoraxfisteln
33.48.12↔	Plst Dckng brnchialr Anstmsn u Näht, m MTnsp	34.74↔	Korrektur einer Brustwanddeformität
33.48.13↔	Plast Deckung bronchialer Anastomosen u Nähte, m Perik	34.79.00↔	Sonstige plastische Rekonstruktion an der Brustwand, n.n.bez.
33.48.14↔	Plst Dckng brnchialr Anstmsn u Näht, m Zwrfch	34.79.10↔	S Plst Rk an d Brw, sk Vrschl e Thrkt, n.n.bz.
33.48.15↔	Plst Dckng brnchialr Anstmsn u Näht, m Vn azygs	34.79.11↔	S Plst Rk an d Brw, sk Vrschl e Thrkt, d Drht
33.48.16↔	Plast Deckung bronchialer Anastomosen u Nähte, m Pleur	34.79.12↔	So Plast Reko an d Bruw, sek Verschl e Thorakot, d Pl
33.48.17↔	Plst Dckng brnchialr Anstmsn u Näht, m prkrdialm Ftt	34.79.19↔	So Plast Reko an d Bruw, sek Verschluss e Thorakot, So
33.48.19↔	Plast Deckung bronchialer Anastomosen und Nähte, So	34.79.20↔	So Plast Reko an d Bruw, Stab, offen chir, n.n.bez.
33.48.99↔	So und Plast Rekonstruktionen an e Bronch, So	34.79.21↔	So Plast Reko an d Bruw, Stab, offen chir, d Draht
33.49.00↔	Sonstige und Plast Rekonstruktion an d Lu, n.n.bez.	34.79.22↔	So Plast Reko an d Bruw, Stab, offen chir, d Pl
33.49.10↔	Plst Dckng intrthr vsk Anstmsn u Näht, n.n.bz.	34.79.29↔	So Plast Reko an d Bruw, Stab, offen chir, So
33.49.11↔	Plst Dckng intrthr vsk Anstmsn u Näht, m Omntm mjs	34.79.30↔	S Plst Rk an d Brw, off Rp e Strmmfrkr, n.n.bz.
33.49.12↔	Plst Dckng intrthr vsk Anstmsn u Näht, m MTnsp	34.79.31↔	S Plst Rk an d Brw, off Rp e Strmmfrkr, d Drht
33.49.13↔	Plst Dckng intrthr vsk Anstmsn u Näht, m Prk	34.79.32↔	S Plst Rk an d Brw, off Rp e Strmmfrkr, d Pl
33.49.14↔	Plst Dckng intrthr vsk Anstmsn u Näht, m Zwrfch	34.79.39↔	So Plast Reko an d Bruw, off Rep e Sternumfraktur, So
33.49.15↔	Plst Dckng intrthr vsk Anstmsn u Näht, m Vn azygs	34.79.40↔	So Plast Reko an d Bruw, Knochenplastik und Knochtx
33.49.16↔	Plst Dckng intrthr vsk Anstmsn u Näht, m Pleur	34.79.99↔	Sonstige plastische Rekonstruktion an der Brustwand, sonstige
33.49.17↔	Plst Dckng intrthr vsk Anstmsn u Näht, m prkrdialm Ftt	34.81↔	Exzision von Läsion oder Gewebe am Zwerchfell

34.82↔	Naht eines Zwerchfellrisses	35.35.10↔	Subvalvuläre fibröse o muskuläre Res an d Aortklapp
34.83↔	Verschluss einer Zwerchfellfistel	35.35.99↔	Operationen an den Trabeculae carneae cordis, sonstige
34.84↔	Sonstige plastische Rekonstruktion am Zwerchfell	35.39.00↔	Op an and an d Herzkl angrenz Strukturen, n.n.bez.
35.10↔	Valvuloplastik a offenen Herz, ohne Ers, Klap Ni bez	35.39.10↔	Supravalvuläre Resektion, Herzklappe, n.n.bez.
35.11.00↔	Valvplast d Aortklapp a off Herz, oh Ers, n.n.bez.	35.39.11↔	Supravalvuläre Resektion, Aortenklappe
35.11.10↔	Valvulotomie der Aortenklappe am offenen Herzen	35.39.12↔	Supravalvuläre Resektion, Pulmonalklappe
35.11.20↔	Rk d Artklp a off Herz, oh Ers, b kng Klppnm d Hz	35.39.19↔	Supravalvuläre Resektion, sonstige Herzklappe
35.11.99↔	Valvuloplastik d Aortklapp a off Herz, oh Ers, So	35.39.99↔	Op an and an d Herzkl angrenz Strukturen, sonstige
35.12.00↔	Valvplast d Mitralkl a off Herz, oh Ers, n.n.bez.	35.41.00↔	Vergrosserung e bestehenden Vorhofseptumdefektes, n.n.bez.
35.12.10↔	Valvulotomie der Mitralklappe am offenen Herzen	35.41.10↔	Vergrosserung e besteh Vorhofseptumdefektes, off Tech
35.12.11↔	Segelrekonstruktion der Mitralklappe am offenen Herzen	35.41.20↔	Vergröss e besteh Vorhofseptumdefektes, geschl Tech
35.12.20↔	Rk d Mtrkl a off Herz, oh Ers, b kng Klppnm d Hz	35.41.99↔	Vergrosserung e bestehenden Vorhofseptumdefektes, sonst
35.12.99↔	Valvuloplastik d Mitralkl a off Herz, oh Ers, sonstige	35.42.00↔	Bildung von Herzseptumdefekten, n.n.bez.
35.13.00↔	Valvplast d Pulmklapp a off Herz, oh Ers, n.n.bez.	35.42.10↔	Bildung von Herzseptumdefekten, offene Technik
35.13.10↔	Valvulotomie der Pulmonalklappe am offenen Herzen	35.42.20↔	Bildung von Herzseptumdefekten, geschlossene Technik
35.13.20↔	Rk d Plmklp a off Herz, oh Ers, b kng Klppnm d Hz	35.42.99↔	Bildung von Herzseptumdefekten, sonstige
35.13.99↔	Valvuloplastik d Pulmklapp a off Herz, oh Ers, So	35.43.00↔	Vergröss e besteh Ventrikelseptumdefektes, n.n.bez.
35.14.00↔	Valvplast d Trikusklp a off Herz, oh Ers, n.n.bez.	35.43.10↔	Vergröss e besteh Ventrikelseptumdefektes, off Tech
35.14.10↔	Valvulotomie der Trikuspidalklappe am offenen Herzen	35.43.20↔	Vergröss e besteh Ventrikelseptumdefektes, geschl Tech
35.14.11↔	Segelrekonstruktion der Trikuspidalklappe am offenen Herzen	35.43.99↔	Vergrosserung e besteh Ventrikelseptumdefektes, So
35.14.20↔	Rk d Trkspklp a off Herz, oh Ers, b kng Klppnm d Hz	35.50↔	Korrektur von nicht näher bez Herzseptdef mit Prothese
35.14.99↔	Valvuloplastik d Trikusklp a off Herz, oh Ers, So	35.51↔	Korr e Vorhofseptumdefektes m Prothese, offene Technik
35.19.00↔	Valvuloplastik a off Herz, oh Ers, So Klap, n.n.bez.	35.53↔	Korr e Ventrikelseptumdefektes m Prothese, off Zugang
35.19.10↔	Rk e AVKlp a off Herz, oh Ers, b kng Klppnm d Hz	35.54↔	Korrektur von Endokardkissendefekten (AV-Kanal) mit Prothese
35.19.11↔	Rk e Trncsklpp a off Herz, oh Ers, b kng Klppnm d Hz	35.60↔	Korrektur e nicht bez Herzseptumdefektes mit BioGraft
35.19.99↔	Valvuloplastik a off Herz, oh Ers, So Klap, So	35.61↔	Korrektur eines Vorhofseptumdefektes mit Bio-Graft
35.20↔	Herzklappenersatz, Klappe nicht bezeichnet	35.62↔	Korrektur eines Ventrikelseptumdefektes mit Bio-Graft
35.21.00↔	Aortenklappenersatz mit Graft, n.n.bez.	35.63↔	Korrektur von Endokardkissendefekten (AV-Kanal) mit Bio-Graft
35.21.10↔	Aortenklappenersatz mit Graft, Bioprothese	35.70↔	Sonstige Ni näh bez Korr von Ni näh bez Herzseptdef
35.21.20↔	Implant e klappentragenden Gefprothese, biol Aortklapp	35.71↔	Sonstige nicht näher bez Korr e Vorhofseptumdefektes
35.21.99↔	Aortenklappenersatz mit Graft, sonstige	35.72.00↔	Korrektur eines Ventrikelseptumdefektes, n.n.bez.
35.22.00↔	Sonstiger Aortenklappenersatz, n.n.bez.	35.72.10↔	Verschluss eines erworbenen Ventrikelseptumdefektes
35.22.10↔	Minimal-invasive Implantation einer Aortenklappe, n.n.bez.	35.72.99↔	Korrektur eines Ventrikelseptumdefektes, sonstige
35.22.11↔	Minimal-invasive Implantation einer Aortenklappe, transapikal	35.73↔	So und Ni näh bez Korr von Endokardkissendef (Avkan)
35.22.19↔	Minimal-invasive Implantation einer Aortenklappe, sonstige	35.81↔	Totalkorrektur einer Fallot-Tetralogie
35.22.20↔	Aortenklappenersatz durch Autotransplant [Ross-Operation]	35.82↔	Totalkorrektur von total falsch mündenden Pulmonalvenen
35.22.30↔	Implant e klappentr Gefprothese, mechanische Aortklapp	35.83↔	Totale Rekonstruktion des Truncus arteriosus
35.22.99↔	Sonstiger Aortenklappenersatz, sonstige	35.84↔	Totalkorr d Transposition d gross Gef, Ni ao klass
35.23↔	Mitralklappenersatz mit Graft	35.91↔	Interatriale Transposition des venösen Rückflusses
35.24↔	Sonstiger Mitralklappenersatz	35.92↔	Erzeug e Cond zwischen rechtem Ventrikel und Pulmonart
35.25.00↔	Pulmonalklappenersatz mit Graft, n.n.bez.	35.93↔	Erzeugen eines Conduits zwischen linkem Ventrikel und Aorta
35.25.10↔	Pulmonalklappenersatz mit Graft, Bioprothese	35.94↔	Erzeugen eines Conduits zwischen Vorhof und Pulmonalarterie
35.25.20↔	Implant e klappentr Gefprothese, biol Pulmonalklappe	35.95.00↔	Revision einer Korrekturoperation am Herzen, n.n.bez.
35.25.99↔	Pulmonalklappenersatz mit Graft, sonstige	35.95.10↔	Prothesenrefixation eines Herzklappenersatzes, n.n.bez.
35.26.00↔	Sonstiger Pulmonalklappenersatz, n.n.bez.	35.95.11↔	Prothesenrefixation eines Aortenklappenersatzes
35.26.10↔	Minimal-invasive Implantation einer Pulmonalklappe, n.n.bez.	35.95.12↔	Prothesenrefixation eines Mitralklappenersatzes
35.26.19↔	Minimal-invasive Implantation einer Pulmonalklappe, sonstige	35.95.13↔	Prothesenrefixation eines Pulmonalklappenersatzes
35.26.20↔	Implant e klappentr Gefprothese, Mech Pulmonalklappe	35.95.14↔	Prothesenrefixation eines Trikuspidalklappenersatzes
35.26.99↔	Sonstiger Pulmonalklappenersatz, sonstige	35.95.19↔	Prothesenrefixation eines Herzklappenersatzes, sonstige
35.27↔	Trikuspidalklappenersatz mit Graft	35.95.99↔	Revision einer Korrekturoperation am Herzen, sonstige
35.28↔	Sonstiger Trikuspidalklappenersatz	35.98.00↔	Sonstige Operationen an Herzsepten, n.n.bez.
35.29.00↔	Herzklappenersatz, sonstige Klappe, n.n.bez.	35.98.10↔	Prktntrnsmnln Vrschl e Vhsptmdfks, n.n.bz.
35.29.10↔	Ers d AVKlappe b kongenitalen Klappenanomalien d Herz	35.98.19↔	Prktntrnsmnln Vrschl e Vhsptmdfks, S
35.29.20↔	Ers d Truncusklap b kongenitalen Klappanom d Herz	35.98.30↔	Perkutanentransluminalen Verschl e Vsd
35.29.99↔	Herzklappenersatz, sonstige Klappe, sonstige	35.98.99↔	Sonstige Operationen an Herzsepten, sonstige
35.31↔	Papillarmuskeloperation	35.99.00↔	Sonstige Operationen an Herzklappen, n.n.bez.
35.32↔	Sehnenfaden-Operation	35.99.10↔	Sonstige Operationen b kong Klappanom d Herz, n.n.bez.
35.33.00↔	Anuloplastik, n.n.bez.	35.99.11↔	Sonstige Op b kong Klappanom d Herz, Aortklapp
35.33.10↔	Anuloplastik der Mitralklappe, n.n.bez.	35.99.12↔	Sonstige Operationen b kong Klappanom d Herz, Mitralkl
35.33.11↔	Anuloplastik der Mitralklappe, offen	35.99.13↔	Sonstige Op b kong Klappanom d Herz, Pulmonalklappe
35.33.19↔	Anuloplastik der Mitralklappe, sonstige	35.99.14↔	Sonstige Op b kong Klappanom d Herz, Trikuspidalklappe
35.33.20↔	Anuloplastik der Pulmonalklappe, n.n.bez.	35.99.15↔	So Op b kong Klappanom d Herz, AV o Truncusklappe
35.33.21↔	Anuloplastik der Pulmonalklappe, offen	35.99.19↔	Sonstige Op b kong Klappanom d Herz, sonstige Klap
35.33.29↔	Anuloplastik der Pulmonalklappe, sonstige	35.99.20↔	Sonstige Operationen an Herzklappen, minimal-invasiv
35.33.30↔	Anuloplastik der Trikuspidalklappe, n.n.bez.	35.99.99↔	Sonstige Operationen an Herzklappen, sonstige
35.33.31↔	Anuloplastik der Trikuspidalklappe, offen	36.03↔	Koronarangioplastik am offenen Thorax
35.33.39↔	Anuloplastik der Trikuspidalklappe, sonstige	36.10.00↔	Aortokoronarer Bypass zur Myokard-Revaskularisation, n.n.bez.
35.33.99↔	Anuloplastik, sonstige	36.10.11↔	Aortokor Byp zur MyokRevaskularisation, konv Technik
35.34↔	Infundibulektomie	36.10.12↔	Aortokor Byp zur MyokRevask, d mininv Technik
35.35.00↔	Operationen an den Trabeculae carneae cordis, n.n.bez.	36.10.19↔	Aortokor Byp zur MyokRevask, sonstige Technik



36.10.99↔	Aortokoronarer Bypass zur Myokard-Revaskularisation, sonstige	37.65.11↔	Implantation (ffn chr) extrk Pmp(z.B. Kreislp o Zntmpmp), unvntr
36.11.00↔	(Aorto)koronarer Byp an e einz Korart, n.n.bez.	37.65.12↔	Implantation (ffn chr) extrk Pmp(z.B. Kreislp o Zntmpmp), biv
36.11.11↔	(Aorto)koronarer Byp an e einz Korart, konv Technik	37.65.19↔	Implantation (ffn chr) extrk Pmp(z.B. Kreislp o Zntmpmp), S
36.11.12↔	(Aorto)koro Byp an e einz Korart, d mininv Technik	37.65.20↔	Implantation (offen chir) e parakorporalen Pumpe, n.n.bez.
36.11.19↔	(Aorto)koro Byp an e einz Korart, sonstige Technik	37.65.21↔	Implantation (offen chir) e parakorporalen Pumpe, univentrikulär
36.11.99↔	(Aorto)koronarer Byp an e einz Korart, sonstige	37.65.22↔	Implantation (offen chir) e parakorporalen Pumpe, biv
36.12.00↔	(Aorto)koronarer Bypass an zwei Koronararterien, n.n.bez.	37.65.29↔	Implantation (offen chir) e parakorporalen Pumpe, sonstige
36.12.11↔	(Aorto)koronarer Byp an 2 Korart, konv Technik	37.65.50↔	Dauer d Beh m e univentr extrak Pumpe, n.n.bez.
36.12.12↔	(Aorto)koro Byp an 2 Korart, d minimalinvasive Technik	37.65.51↔	Dauer d Beh m e unvntr extrk Pmp: wng als 48 Std
36.12.19↔	(Aorto)koro (Aorto)koro Byp an 2 Korart, So Technik	37.65.52↔	Dauer d Beh m e unvntr extrk Pmp: 48 bis unter 96 Std
36.12.99↔	(Aorto)koronarer Bypass an zwei Koronararterien, sonstige	37.65.53↔	Dauer d Beh m e univentr extrak Pumpe: 96 Std u läng
36.13.00↔	(Aorto)koronarer Bypass an drei Koronararterien, n.n.bez.	37.65.60↔	Dauer d Beh mit e biv extrakorporalen Pumpe, n.n.bez.
36.13.11↔	(Aorto)koronarer Byp an 3 Korart, konv Technik	37.65.61↔	Dauer d Beh m e biv extrak Pumpe: weniger als 48 Std
36.13.12↔	(Aorto)koro Byp an 3 Korart, d minimalinvasive Technik	37.65.62↔	Dauer d Beh m e biv extrak Pumpe: 48 bis unter 96 Std
36.13.19↔	(Aorto)koronarer Byp an 3 Korart, sonstige Technik	37.65.69↔	Dauer d Beh mit e biv extrak Pumpe: mehr Stunden
36.13.99↔	(Aorto)koronarer Bypass an drei Koronararterien, sonstige	37.65.99↔	Implantation von äusserlichem herzunterst System, sonstige
36.14.00↔	(Art)kr (Art)kr Byp an 4 u mhr Krrt, n.n.bez.	37.66.00↔	Einsetzen von implantbar herzunterst System, n.n.bez.
36.14.11↔	(Aorto)koro Byp an 4 und mehr Korart, konv Technik	37.66.10↔	Implantation (offen chir) e intrakorporalen Pumpe, n.n.bez.
36.14.12↔	(Aorto)koro Byp an 4 und mehr Korart, d mininv Technik	37.66.11↔	Implantation (offen chir) e intrakorporalen Pumpe, univentrikulär
36.14.19↔	(Art)kr (Art)kr Byp an 4 u mhr Krrt, S Tch	37.66.12↔	Implantation (offen chir) e intrakorporalen Pumpe, biv
36.14.99↔	(Aorto)koro (Aorto)koro Byp an 4 und mehr Korart, So	37.66.19↔	Implantation (offen chir) e intrakorporalen Pumpe, sonstige
36.15↔	Einf Byp zwischen A. mammaria int und Koronararterien	37.66.99↔	Einsetzen von implantbar herzunterst System, sonstige
36.16↔	Zweifacher A. mammaria interna-Koronararterien Bypass	37.67↔	Implantation eines herzmuskelstimulierenden Systems
36.19↔	Sonstige Bypass-Anastomose zur Myokard Revaskularisation	37.91↔	Offene Herzmassage
36.31↔	Transmyokardiale Revaskularisation am offenen Thorax	37.94.00↔	Implantation oder Ersetzen eines Defibrillators, n.n.bez.
36.32↔	Sonstige transmyokardiale Revaskularisation	37.94.01↔	Implantation eines Defibrillators mit Einkammer-Stimulation
36.33↔	Endoskopische transmyokardiale Revaskularisation	37.94.02↔	Implantation eines Defibrillators mit Zweikammer-Stimulation
36.34↔	Perkutane transmyokardiale Revaskularisation	37.94.03↔	Implantation eines Defibrillators mit biv Stimulation
36.39.00↔	Sonstige Herz-Revaskularisation, n.n.bez.	37.94.04↔	Implantation eines Defibrillators mit Defi m Mssng d rchtsvntr Drcks
36.39.10↔	Herz-Revaskularisation durch Koronararterienpatch	37.94.10↔	Ersetzen eines Defibrillators, n.n.bez.
36.39.11↔	Revision eines Koronararterienbypass	37.94.11↔	Ersetzen eines Defibrillators mit Einkammer-Stimulation
36.39.12↔	Neuanlage eines Koronararterienbypass	37.94.12↔	Ersetzen eines Defibrillators mit Zweikammer-Stimulation
36.39.13↔	Transposition von Koronararterien	37.94.19↔	Ersetzen eines Defibrillators, sonstige
36.39.14↔	HerzRevask m fr A. mammaria int (IMATx)	37.94.20↔	Systemst e Herzschr m auf Defi m EinkStimul, n.n.bez.
36.39.99↔	Sonstige Herz-Revaskularisation, sonstige	37.94.21↔	Systemumstellung e Herzschr m auf Defi m EinkStimul
37.11.00↔	Kardiotomie, n.n.bez.	37.94.22↔	Systemst e Herzschr m auf Defi m ZweikStimul
37.11.10↔	Epikardiale, endokardiale und epimyokardiale Inzision	37.94.29↔	Systemst e Herzschr m auf Defi m biv Stimul, So
37.11.99↔	Kardiotomie, sonstige	37.94.99↔	Implantation o Erstz e tt autm Krdivotr / DfSyst [AICD], S
37.12↔	Perikardiotomie	37.96↔	Implantation nur d Pulsgenerators e autm Kardiov/Defi
37.31.00↔	Perikardektomie, n.n.bez.	37.98.00↔	Ersetzen nur d Pulsgenerators e autm Kardiov/Defi, n.n.bez.
37.31.10↔	Perikardektomie, partiell	37.98.10↔	Ersetzen nur d Pulsgenerators e autm Kardiov/Defi m EnkStimul
37.31.20↔	Perikardektomie, total	37.98.11↔	Ersetzen nur d Pulsgenerators e autm Kardiov/Defi m Zweikmrmstmltion
37.31.30↔	Adhäsiolyse am Perikard	37.98.12↔	Ersetzen nur d Pulsgenerators e autm Kardiov/Defi m biv Stimul
37.31.99↔	Perikardektomie, sonstige	37.98.99↔	Ersetzen nur d Pulsgenerators e autm Kardiov/Defi, sonstige
37.32↔	Aneurysmektomie am Herzen	37.99.10↔	Intramyokardiale Stammzelltherapie, n.n.bez.
37.33.00↔	Exz o Destr v and Lös o Gew d Herz, off Zug, n.n.bez.	37.99.11↔	Intramyokardiale Stammzelltherapie ohne Anr v Stammzfrakt o kult Verm
37.33.10↔	Exz o Destr a Reizleitungssystem, off Zugang, n.n.bez.	37.99.12↔	Intramyokardiale Stammzelltherapie mit Anr v Stammzfrakt o kult Verm
37.33.11↔	Exz o Destr a Reizsystem, off Zug, abltv Mssng b Tchyrrhythmie	37.99.19↔	Intramyokardiale Stammzelltherapie, sonstige
37.33.19↔	Exz o Destr a Reizleitungssystem, off Zugang, sonstige	37.99.21↔	Korrektur eines Double-outlet-right-ventricle vom Fallof-Typ
37.33.20↔	Exz von and Lösung oder Gew d Herzens, offener Zugang	37.99.22↔	Korrektur eines sonstigen Double-outlet-right-ventricle
37.33.30↔	Exz von and Lösung oder Gew d Herz, offener Zugang	37.99.23↔	Operation an e funktionell/morphologisch univentr Herz
37.33.99↔	Exz o Destr von and Lös o Gew d Herz, off Zugang, So	37.99.24↔	Korrektur eines Cor triatriatum
37.35↔	Partielle Ventrikulektomie	37.99.25↔	Korrektur eines Absent Pulmonary Valve Syndrom
37.41↔	Implantation von prothetischem herzunterst System a Herz	38.04.00↔	Inzision der Aorta, n.n.bez.
37.52↔	Implantation eines kompletten Herzersatzsystems	38.04.10↔	Inzision von Aorta ascendens und Aortenbogen
37.53↔	Ers o Repar d thor Einheit e kompl Herzersatzsyst	38.04.20↔	Inzision der Aorta descendens
37.54↔	Ers o Rpr v snst implntbr Bstndt e kompl Hrztzstzst	38.04.30↔	Inzision der Aorta abdominalis
37.62↔	Einsetzen von nicht-implantierbarem herzunterstütz System	38.04.99↔	Inzision der Aorta, sonstige
37.63.00↔	Reparatur von herzunterstützendem System, n.n.bez.	38.15.00↔	Endarterektomie der anderen thorakalen Gefässe, n.n.bez.
37.63.10↔	Isol Pmpw(N offn chr) extrk Pmp(Kreislp o Zntmpmp), nnbz	38.15.10↔	Endarterektomie der A. subclavia
37.63.11↔	Isol Pmpw(N offn chr) extrk Pmp(Kreislp o Zntmpmp), unvntr	38.15.20↔	Endarterektomie des Truncus brachiocephalicus
37.63.12↔	Isol Pmpw(N offn chr) extrk Pmp(Kreislp o Zntmpmp), biv	38.15.30↔	Endarterektomie der A. pulmonalis
37.63.19↔	Isol Pmpwch(N offn chr) extrk Pmp(Kreislp o Zntmpmp), S	38.15.40↔	Endarterektomie der V. pulmonalis
37.63.20↔	Isol Pumpwech (Ni offen chir) e parak Pumpe, n.n.bez.	38.15.99↔	Endarterektomie der anderen thorakalen Gefässe, sonstige
37.63.21↔	Isol Pumpwech (Ni offen chir) e parak Pumpe, univentr	38.31↔	Resektion von intrakraniellen Gefässen mit Anastomose
37.63.22↔	Isol Pumpenwechsel (Ni offen chir) e parak Pumpe, biv	38.34.00↔	Resektion der Aorta mit Anastomose, n.n.bez.
37.63.29↔	Isol Pumpwech (Ni offen chir) e parak Pumpe, sonstige	38.34.10↔	Resektion d Aort ascendens und d Aortenbogens m Anast
37.63.99↔	Reparatur von herzunterstützendem System, sonstige	38.34.20↔	Resektion der Aorta descendens mit Anastomose
37.65.00↔	Implantation von äusserlichem herzunterst System, n.n.bez.	38.34.30↔	Resektion der Aorta abdominalis mit Anastomose
37.65.10↔	Implantation (ffn chr) extrk Pmp(z.B. Kreislp o Zntmpmp), nnbz	38.34.99↔	Resektion der Aorta mit Anastomose, sonstige

38.35.00↔	Resektion von thorakalen Gefässen mit Anastomose, n.n.bez.	38.84.20↔	Sonstiger chirurgischer Verschluss der Aorta abdominalis
38.35.10↔	Resektion von thorakalen Arterien mit Anastomose, n.n.bez.	38.84.99↔	Sonstiger chirurgischer Verschluss der Aorta, sonstige
38.35.11↔	Resektion der A. subclavia mit Anastomose	38.85.00↔	So chir Verschluss von and thorakalen Gef, n.n.bez.
38.35.12↔	Resektion des Truncus brachiocephalicus mit Anastomose	38.85.10↔	So chir Verschluss von and thorakalen Aa, n.n.bez.
38.35.13↔	Resektion der A. pulmonalis mit Anastomose	38.85.11↔	Sonstiger chirurgischer Verschluss der A. subclavia
38.35.19↔	Resektion von thorakalen Arterien mit Anastomose, sonstige	38.85.12↔	Sonstiger chirurgischer Verschluss der A. pulmonalis
38.35.20↔	Resektion von thorakalen Venen mit Anastomose, n.n.bez.	38.85.13↔	Sonstr chirurgischer Verschluss des Truncus brachiocephalicus
38.35.21↔	Resektion der V. pulmonalis mit Anastomose	38.85.19↔	So chir Verschluss von and thorakalen Aa, sonstige
38.35.22↔	Resektion der V. subclavia mit Anastomose	38.85.20↔	So chir Verschluss von thorakalen Venen, n.n.bez.
38.35.23↔	Resektion der V. cava superior mit Anastomose	38.85.21↔	Sonstiger chirurgischer Verschluss der V. cava superior
38.35.28↔	Res von thorakalen von sonstigen tiefen Venen m Anast	38.85.22↔	Sonstiger chirurgischer Verschluss der V. pulmonalis
38.35.29↔	Resektion von thorakalen Venen mit Anastomose, sonstige	38.85.23↔	Sonstiger chirurgischer Verschluss der V. subclavia
38.35.99↔	Resektion von thorakalen Gefässen mit Anastomose, sonstige	38.85.28↔	So chir Verschluss von sonst tiefen thorakalen Venen
38.36.00↔	Resektion von abdominalen Arterien mit Anastomose, n.n.bez.	38.85.29↔	So chir Verschluss von thorakalen Venen, sonstige
38.36.10↔	Resektion von viszeralen Arterien mit Anastomose, n.n.bez.	38.85.99↔	So chir Verschluss von and thorakalen Gef, sonstige
38.36.11↔	Resektion des Truncus coeliacus mit Anastomose	39.0x.00↔	Shunt einer systemischen zur Pulmonalarterie, n.n.bez.
38.36.12↔	Resektion der A. gastrica mit Anastomose	39.0x.10↔	Anast zwischen A. subcl u A. pulmon (BlalockTaussig)
38.36.13↔	Resektion der A. hepatica mit Anastomose	39.0x.11↔	Anast zw Aort u A. pulmon dextra (WaterstonCoolley)
38.36.14↔	Resektion der A. lienalis mit Anastomose	39.0x.12↔	Anst zw Art dscndns u A. plmn snstr (PottsSmith)
38.36.15↔	Resektion der A. renalis mit Anastomose	39.0x.13↔	Anast zwischen A. pulmon sinistra und A. pulmon dextra
38.36.16↔	Resektion der A. mesenterialis mit Anastomose	39.0x.20↔	Prothesenshunt zwischen A. pulmonalis und Aorta, zentral
38.36.17↔	Resektion der A. iliaca mit Anastomose	39.0x.21↔	Prothesenshunt zwischen A. pulmonalis und Aorta, peripher
38.36.19↔	Resektion von viszeralen Arterien mit Anastomose, sonstige	39.0x.23↔	Pulmonalarterielles Banding
38.36.99↔	Resektion von abdominalen Arterien mit Anastomose, sonstige	39.0x.24↔	Shunt e systemischen z Pulmonart, DamusKayStanselOp
38.41↔	Resektion von intrakraniellen Blutgefässen mit Ersatz	39.0x.99↔	Shunt einer systemischen zur Pulmonalarterie, sonstige
38.45.00↔	Resektion von thorakalen Blutgefässen mit Ersatz, n.n.bez.	39.1↔	Intra-abdominaler venöser Shunt
38.45.10↔	Resektion der thorakalen Aorta mit Ersatz, n.n.bez.	39.21.00↔	Anastomose von der V. cava zur A. pulmonalis, n.n.bez.
38.45.11↔	Resektion Aorta ascendens od des Aortenbogens mit Ersatz	39.21.10↔	GlennOp an e funktionell/morphologisch univentr Herz
38.45.12↔	Resektion der Aorta thoracica mit Ersatz	39.21.99↔	Anastomose von der V. cava zur A. pulmonalis, sonstige
38.45.13↔	Resektion der Aorta thoracoabdominalis mit Ersatz	39.28↔	Extrakraniell-intrakranieller Gefäss-Bypass
38.45.14↔	Resektion der thorakalen Aorta und Ersatz mit Hybridprothese	39.49.00↔	Sonstige Revision nach vaskulärem Eingriff, n.n.bez.
38.45.19↔	Resektion der thorakalen Aorta mit Ersatz, sonstige	39.49.10↔	Revision einer Gefässanastomose
38.45.20↔	Resektion sonstiger thorakaler Arterien mit Ersatz, n.n.bez.	39.49.20↔	Revision eines vaskulären Implantates
38.45.21↔	Resektion der A. pulmonalis mit Ersatz	39.49.21↔	Wechsel eines vaskulären Implantates
38.45.22↔	Resektion des Truncus brachiocephalicus mit Ersatz	39.49.22↔	Entfernung eines vaskulären Implantates
38.45.29↔	Resektion sonstiger thorakaler Arterien mit Ersatz	39.49.30↔	Ersatz eines kardialen Conduit
38.45.30↔	Resektion thorakaler Venen mit Ersatz, n.n.bez.	39.49.99↔	Sonstige Revision nach vaskulärem Eingriff, sonstige
38.45.31↔	Resektion der V. cava superior mit Ersatz	39.51.00↔	Aneurysma-Clipping, n.n.bez.
38.45.38↔	Resektion sonstiger tiefer thorakaler Venen mit Ersatz	39.51.11↔	Aneurysma-Clipping intrakraniell
38.45.39↔	Resektion thorakaler Venen mit Ersatz, sonstige	39.51.99↔	Aneurysma-Clipping, sonstige
38.45.99↔	Resektion von thorakalen Blutgefässen mit Ersatz, sonstige	39.52.00↔	Sonstige Korrektur eines Aneurysmas, n.n.bez.
38.47.00↔	Resektion von abdominalen Venen mit Ersatz, n.n.bez.	39.52.10↔	So Korre e Aneur von Blutgefässen an Kopf u Ha, n.n.bez.
38.47.10↔	Resektion von tiefen abdominalen Venen mit Ersatz, n.n.bez.	39.52.11↔	Sonstige Korrektur e Aneur von intrakr Blutgefässen
38.47.11↔	Resektion der V. cava inferior mit Ersatz	39.52.19↔	So Korre e Aneur von Blutgefässen an Kopf und Ha, So
38.47.12↔	Resektion der V. iliaca mit Ersatz	39.52.20↔	Sonstige Korrektur eines Aneurysmas der Aorta, n.n.bez.
38.47.19↔	Resektion von tiefen abdominalen Venen mit Ersatz, sonstige	39.52.21↔	S offn Chr Krr Aneur d Art ascndns,d Artnbgnns u d thr Art
38.47.99↔	Resektion von abdominalen Venen mit Ersatz, sonstige	39.52.22↔	Sonstige offen Chir Korrektur eines Aneur der Aort abd
38.61↔	Sonstige Exzision von intrakraniellen Gefässen	39.52.29↔	Sonstige Korrektur eines Aneurysmas der Aorta, sonstige
38.63.00↔	Sonstige Exzision von Gefässen der oberen Extremität, n.n.bez.	39.52.99↔	Sonstige Korrektur eines Aneurysmas, sonstige
38.63.10↔	Sonstige Exzision von Arterien der oberen Extremität, n.n.bez.	39.53↔	Verschluss einer arteriovenösen Fistel
38.63.11↔	Sonstige Exzision von Arterien der Hand	39.54.00↔	Re-entry Operation, n.n.bez.
38.63.19↔	Sonstige Exzision von Arterien der oberen Extremität, sonstige	39.54.10↔	Re-entry Operation, thorakale Aorta
38.63.20↔	Sonstige Exzision von Venen der oberen Extremität, n.n.bez.	39.54.20↔	Re-entry Operation, Aorta abdominalis
38.63.21↔	Sonstige Exzision von tiefen Venen der oberen Extremität	39.54.99↔	Re-entry Operation, sonstige
38.63.29↔	Sonstige Exzision von Venen der oberen Extremität, sonstige	39.56.00↔	Plast Rekonstruktion e Blgef m GewPatch, n.n.bez.
38.63.99↔	Sonstige Exzision von Gefässen der oberen Extremität, sonstige	39.56.10↔	Plast Reko von Gef an Kopf u Ha m GewPatch, n.n.bez.
38.64.00↔	Sonstige Exzision der Aorta, n.n.bez.	39.56.11↔	Plastische Rekonstruktion von intrakr Gef m GewPatch
38.64.10↔	Sonstige Exzision der thorakalen Aorta	39.56.12↔	Plastische Rekonstruktion der V. jugularis mit Gewebe-Patch
38.64.20↔	Sonstige Exzision der Aorta abdominalis	39.56.19↔	Plast Reko von Gef an Kopf und Ha m GewPatch, So
38.64.99↔	Sonstige Exzision der Aorta, sonstige	39.56.20↔	Plast Reko von Gef d ob Extrem m GewPatch, n.n.bez.
38.65.00↔	Sonstige Exzision von thorakalen Gefässen, n.n.bez.	39.56.21↔	Plast Rekonstruktion von Aa d ob Extrem m GewPatch
38.65.10↔	Sonstige Exzision von thorakalen Arterien	39.56.22↔	Plst Rk d V. sbcl, V. axll u V. brchiocphlc m GwPtch
38.65.20↔	Sonstige Exzision von thorakalen Venen, n.n.bez.	39.56.23↔	Plast Reko v sonst tief Venen d ob Extrem m GewPatch
38.65.21↔	Sonstige Exzision der V. cava superior	39.56.29↔	Plast Reko von Gef d ob Extrem m GewPatch, sonstige
38.65.22↔	Sonstige Exzision von sonstigen tiefen thorakalen Venen	39.56.30↔	Plast Reko von thorakalen Gef m GewPatch, n.n.bez.
38.65.29↔	Sonstige Exzision von thorakalen Venen, sonstige	39.56.31↔	Plastische Rekonstruktion der thorak Aorta mit Gewebe-Patch
38.65.99↔	Sonstige Exzision von thorakalen Gefässen, sonstige	39.56.32↔	Plastische Rekonstruktion der V. pulmonalis mit Gewebe-Patch
38.81↔	Sonstiger chirurgischer Verschluss von intrakraniellen Gefässen	39.56.33↔	Plastische Rekonstruktion der V. cava sup mit Gewebe-Patch
38.84.00↔	Sonstiger chirurgischer Verschluss der Aorta, n.n.bez.	39.56.39↔	Plast Reko von thorakalen Gef m GewPatch, sonstige
38.84.10↔	Sonstiger chirurgischer Verschluss der thorakalen Aorta	39.56.40↔	Plastische Rekonstruktion abd Aa m GewPatch, n.n.bez.



39.56.41↔	Plastische Rekonstruktion der abdom Aorta mit Gewebe-Patch	39.59.21↔	Transposition von Arterien der unteren Extremität
39.56.42↔	Plast Rekonstruktion des Truncus coeliacus mit Gewebe-Patch	39.59.29↔	Transposition von Arterien, sonstige
39.56.43↔	Plastische Rekonstruktion der A. gastrica mit Gewebe-Patch	39.59.30↔	Sonstige Plast Reko von Gef an Kopf und Ha, n.n.bez.
39.56.44↔	Plastische Rekonstruktion der A. hepatica mit Gewebe-Patch	39.59.31↔	Sonstige plastische Rekonstruktion e intrakr Gefässes
39.56.45↔	Plastische Rekonstruktion der A. lienalis mit Gewebe-Patch	39.59.32↔	Sonstige Plast Rekonstruktion d extrk A. vertebralis
39.56.46↔	Plastische Rekonstruktion der A. renalis mit Gewebe-Patch	39.59.33↔	So Plast Reko von extrk Aa an Kopf und Ha, So
39.56.47↔	Plast Rekonstruktion der A. mesenterica mit Gewebe-Patch	39.59.34↔	Sonstige plastische Rekonstruktion der V. jugularis
39.56.48↔	Plastische Rekonstruktion der A. iliaca mit Gewebe-Patch	39.59.39↔	Sonstige Plast Reko von Gef an Kopf und Ha, sonstige
39.56.49↔	Plastische Rekonstruktion abd Aa m GewPatch, sonstige	39.59.40↔	Sonstige Plast Reko von Gef d ob Extrem, n.n.bez.
39.56.50↔	Plast Rekonstruktion abd Venen m GewPatch, n.n.bez.	39.59.41↔	Sonstige plastische Rekonstruktion von Aa d ob Extrem
39.56.51↔	Plast Rekonstruktion der V. cava inferior mit Gewebe-Patch	39.59.42↔	S Plst Rk d V. sbcl, V. axll u V. brchiocphlc
39.56.52↔	Plastische Rekonstruktion der V. iliaca mit Gewebe-Patch	39.59.48↔	So Plast Reko von sonstigen tiefen Venen d ob Extrem
39.56.59↔	Plast Rekonstruktion abd Venen m GewPatch, sonstige	39.59.49↔	Sonstige Plast Reko von Gef d ob Extrem, sonstige
39.56.60↔	Plast Reko von Gef d unt Extrem m GewPatch, n.n.bez.	39.59.50↔	Sonstige Plast Reko von thorakalen Gef, n.n.bez.
39.56.61↔	Plast Reko von Aa d unteren Extrem m GewPatch	39.59.51↔	Sonstige plastische Rekonstruktion der thorakalen Aorta
39.56.62↔	Plast Reko d V. fem und V.poplitea m GewPatch	39.59.52↔	Sonstige plastische Rekonstruktion der A. pulmonalis
39.56.63↔	Plast Reko v sonst tief Venen d unt Extrem m GewPatch	39.59.53↔	Sonstige Plast Reko von thorakalen Aa, sonstige
39.56.64↔	Plast Reko v oberfl Venen d Oberschenkels m GewPatch	39.59.54↔	Sonstige plastische Rekonstruktion der V. pulmonalis
39.56.69↔	Plast Reko von Gef d unteren Extrem m GewPatch, So	39.59.55↔	Sonstige plastische Rekonstruktion der V. cava superior
39.56.99↔	Plast Rekonstruktion e Blgef m GewPatch, sonstige	39.59.59↔	Sonstige Plast Reko von thorakalen Gef, sonstige
39.57.00↔	Plast Reko m synthetischem Patch Graft, n.n.bez.	39.59.60↔	Sonstige Plast Rekonstruktion von abd Aa, n.n.bez.
39.57.10↔	Plst Rk v Gf an Kpf u H m synth Ptch Grft, n.n.bz.	39.59.61↔	Sonstige plastische Rekonstruktion der abdominalen Aorta
39.57.11↔	Plast Reko von intrakr Gef m synthetischem Patch Graft	39.59.62↔	Sonstige plastische Rekonstruktion des Truncus coeliacus
39.57.12↔	Plast Reko v extrk Aa an Kopf u Ha m synth Patch Graft	39.59.63↔	Sonstige plastische Rekonstruktion der A. gastrica
39.57.13↔	Plast Reko d V. jugularis m synthetischem Patch Graft	39.59.64↔	Sonstige plastische Rekonstruktion A. hepatica
39.57.19↔	Plast Reko v Gef an Kopf u Ha m synth Patch Graft, So	39.59.65↔	Sonstige plastische Rekonstruktion der A. lienalis
39.57.20↔	Plst Rk v Gf d ob Extrm m synth Ptch Grft, n.n.bz.	39.59.66↔	Sonstige plastische Rekonstruktion der A. renalis
39.57.21↔	Plast Reko von Aa d ob Extrem m synth Patch Graft	39.59.67↔	Sonstige plastische Rekonstruktion der A. mesenterica
39.57.22↔	Plst Rk d V. sbcl, V. axll u V. brchiocphlc m synth Ptch Grft	39.59.68↔	Sonstige plastische Rekonstruktion der A. iliaca
39.57.23↔	Plst Rk v snst tief Vv d ob Extrm m synth Ptch Grft	39.59.69↔	Sonstige Plast Rekonstruktion von abd Aa, sonstige
39.57.29↔	Plast Reko von Gef d ob Extrem m synth Patch Graft, So	39.59.70↔	Sonstige Plast Rekonstruktion von abd Venen, n.n.bez.
39.57.30↔	Plast Reko von thor Gef m synth Patch Graft, n.n.bez.	39.59.71↔	Sonstige plastische Rekonstruktion der V. cava inferior
39.57.31↔	Plast Reko d thorakalen Aort m synth Patch Graft	39.59.72↔	Sonstige plastische Rekonstruktion der V. iliaca
39.57.32↔	Plast Reko d V. pulmon m synthetischem Patch Graft	39.59.79↔	Sonstige Plast Rekonstruktion von abd Venen, sonstige
39.57.33↔	Plast Reko d V. cava superior m synth Patch Graft	39.59.80↔	Sonstige Plast Reko von Gef d unteren Extrem, n.n.bez.
39.57.39↔	Plast Reko von thorakalen Gef m synth Patch Graft, So	39.59.81↔	Sonstige Plast Rekonstruktion von Aa d unteren Extrem
39.57.40↔	Plast Reko abd Aa m synth Patch Graft, n.n.bez.	39.59.82↔	Sonstige plastische Rekonstruktion der V. femoralis
39.57.41↔	Plast Reko d abd Aort m synthetischem Patch Graft	39.59.83↔	Sonstige plastische Rekonstruktion der V. poplitea
39.57.42↔	Plast Reko d Truncus coeliacus m synth Patch Graft	39.59.88↔	So Plast Reko von sonst tiefen Venen d unteren Extrem
39.57.43↔	Plast Reko d A. gastrica m synthetischem Patch Graft	39.59.89↔	Sonstige Plast Reko von Gef d unteren Extrem, sonstige
39.57.44↔	Plast Reko d A. hepatica m synthetischem Patch Graft	39.59.90↔	Sonstige Plast Reko e Gefässes, Venenklappenplastik
39.57.45↔	Plast Reko d A. lienalis m synthetischem Patch Graft	39.59.99↔	Sonstige plastische Rekonstruktion eines Gefässes, sonstige
39.57.46↔	Plast Reko d A. renalis m synthetischem Patch Graft	39.61.00↔	Extrakorporelle Zirkulation (ECC), n.n.bez.
39.57.47↔	Plast Reko d A. mesenterica m synth Patch Graft	39.61.10↔	Extrkrp Zklt (ECC) unt Nrmthmie (mhr als 35° C)
39.57.48↔	Plast Reko d A. iliaca m synthetischem Patch Graft	39.61.11↔	Extrkrp Zklt (ECC) unt mldr Hyphthrm (32 35° C)
39.57.49↔	Plast Reko abd Aa m synthetischem Patch Graft, So	39.61.12↔	Extrkrp Zklt (ECC) unt mdrtr Hyphthrm (26 bs unt 32° C)
39.57.50↔	Plast Reko abd Venen m synth Patch Graft, n.n.bez.	39.61.13↔	Extrkrp Zklt (ECC) unt tiefr Hyphthrm (20 bs unt 26° C)
39.57.51↔	Plast Reko d V. cava inferior m synth Patch Graft	39.61.14↔	Extrkrp Zklt (ECC) unt prfnr Hyphthrm (nt 20° C)
39.57.52↔	Plast Reko d V. iliaca m synthetischem Patch Graft	39.61.99↔	Extrakorporelle Zirkulation (ECC), sonstige
39.57.59↔	Plast Reko abd Venen m synthetischem Patch Graft, So	39.66↔	Perkutaner kardiopulmonaler Bypass
39.57.60↔	Plst Rk v Gf d unt Extrm m synth Ptch Grft, n.n.bz.	39.72.00↔	Endovask Plast Reko o Okkl v Gef a Kopf u Ha, n.n.bez.
39.57.61↔	Plast Reko von Aa d unteren Extrem m synth Patch Graft	39.72.10↔	Selektive Embolisation von intrakraniellen Gefässen, n.n.bez.
39.57.62↔	Plast Reko d V. fem und V.poplitea m synth Patch Graft	39.72.11↔	Selektive Emb von intrakr Gef m Partikeln oder Metsp
39.57.63↔	Plst Rk v snst tief Vv d unt Extrm m synth Ptch Grft	39.72.12↔	Sl Emb v intrkr Gf m emb Flüssgk, ablösb Bllns o Schrmn
39.57.64↔	Plst Rk v obrfl Vv d Obschnkls m synth Ptch Grft	39.72.13↔	Sel Emb von intrakr Gef d Stents als FlowDiverter
39.57.69↔	Plast Reko v Gef d unt Extrem m synth Patch Graft, So	39.72.14↔	Selektive Emb von intrakr Gef mit adhäsivem Embolisat
39.57.99↔	Plast Reko m synthetischem Patch Graft, sonstige	39.72.19↔	Selektive Embolisation von intrakraniellen Gefässen, sonstige
39.58↔	Plast Rekonstruktion e Blgef m Patch Graft n.n.bez.	39.72.20↔	Sel Emb von extrk Gef d Kopfes und d Halses, n.n.bez.
39.59.00↔	Sonstige plastische Rekonstruktion eines Gefässes, n.n.bez.	39.72.21↔	Sel Emb v extrk Gef d Kopfes u d Halses m Part o Metsp
39.59.10↔	Transposition von Arterien, n.n.bez.	39.72.22↔	Sl Emb v extrk Gf d Kpfs u d Hlss m emb Flüs, abl Bllns o Sch
39.59.11↔	Transposition der extrakraniellen A. vertebralis	39.72.24↔	Sl Emb v extrk Gf d Kpfs u d Hlss m adhäsivm Emblst
39.59.12↔	Transposition von sonstigen extrk Aa an Kopf und Hals	39.72.29↔	Sel Emb von extrk Gef d Kopfes und d Halses, sonstige
39.59.13↔	Transposition von Arterien der oberen Extremität	39.72.30↔	Perkutantransluminale Emb e Gefmi d Mikrok, n.n.bez.
39.59.14↔	Transposition von thorakalen Arterien	39.72.31↔	Perktranslum Emb e Gefmi d Mikrok Verw v ein Mikrkath
39.59.15↔	Transposition der A. gastrica, A. hepatica und A. lienalis	39.72.32↔	Perktranslum Emb e Gefmi d Mikrok Verw v 2 Mikrkath
39.59.16↔	Transposition der A. renalis	39.72.33↔	Perktranslum Emb e Gefmi d Mikrok Verw v 3 Mikrkath
39.59.17↔	Transposition der A. mesenterica	39.72.34↔	Perktranslum Emb e Gefmi d Mikrok Verw v 4 Mikrkath
39.59.18↔	Transposition sonstiger viszeraler Arterien	39.72.35↔	Perktranslum Emb e Gefmi d Mikrok Verw v funf Mikrkath
39.59.19↔	Transposition der A. iliaca	39.72.39↔	Perktranslum Emb e Gefmi d Mikrok Verw v merh Mikrkath
39.59.20↔	Transposition von sonstigen abdominalen Arterien	39.72.99↔	Endovask Plast Reko o Okkl von Gef a Kopf und Ha, So

39.77.00↔	Prkt trnslm u endvsk Intrvntion an intrkr(n)Gf(n),nnbz	39.79.75↔	Kathetertech Verschl mitt Laser, an Gef d unt Extrem
39.77.10↔	Perkutane Ballonangioplastie an intrakr(n) Gef(en)	39.79.76↔	Kathetertech Verschluss mitt Laser, an viszeralen Gef
39.77.20↔	Perkutane Bladeangioplastie an intrakr(n) Gef(en)	39.79.77↔	Kathetertech Verschluss mittels Laser, an abd Gef
39.77.30↔	Perkutane Laserangioplastie an intrakr(n) Gef(en)	39.79.79↔	Kathetertech Verschluss v Aa mitt Laser, sonst Gef, So
39.77.40↔	Perkutane Atherektomie an intrakraniellem(n) Gefäss(en)	39.79.80↔	Kthtrtrch Vrschl v A mitt Rdiofq snst Gef, n.n.bz.
39.77.60↔	Perkut Thrombektomie an intrakr(n) Gef(en), n.n.bez.	39.79.81↔	Kathetertech Verschluss mitt Radiofq an Aa d ob Extrem
39.77.61↔	Perkutane Rotationsthrmbektomie an intrakr(n) Gef(en)	39.79.82↔	Kathetertech Verschluss mitt Radiofrequenz an d Aort
39.77.62↔	Perkut stentgestützte Thrombekt an intrakr(n) Gef(en)	39.79.84↔	Kathetertech Verschluss mitt Radiofq an thorakalen Gef
39.77.69↔	Perkutane Thrombektomie an intrakr(n) Gef(en),sonstige	39.79.85↔	Kathetertech Verschl mitt Radiofq an Gef d unt Extrem
39.77.99↔	Prkt trnslm endvsk Intrvntion an intrkr(n) Gf(n), S	39.79.86↔	Kathetertech Verschluss mitt Radiofq an viszeralen Gef
39.79.00↔	So endovask Korr (von Aneur) an sonst Gef, n.n.bez.	39.79.87↔	Kathetertech Verschluss mitt Radiofrequenz an abd Gef
39.79.10↔	Endovask Implant e Grafts an sonstigen Gef, n.n.bez.	39.79.89↔	Kathetertech Verschluss mitt Radiofq an sonst Gef, So
39.79.11↔	Endovaskuläre Implantation eines Grafts an Viszeralgefässen	39.79.99↔	So endovask Korr (von Aneur) an sonstigen Gef, So
39.79.12↔	Endovaskuläre Implantation e Grafts an Gefässen des Beckens	40.51.00↔	Radikale Exzision von axillären Lymphknoten, n.n.bez.
39.79.13↔	Endovaskuläre Implantation e Grafts an abdominalen Gefässen	40.51.10↔	Radikale Exz von axillären Lk als selbständiger Eingr
39.79.19↔	Endovask Implant e Grafts an sonstigen Gef, sonstige	40.51.11↔	Radikale Exz von axillären Lk i Rahmen e and Eingr
39.79.20↔	CoilEmb oder Verschluss von sonstigen Gef, n.n.bez.	40.51.99↔	Radikale Exzision von axillären Lymphknoten, sonstige
39.79.21↔	CoilEmb oder Verschluss von Gefässen d oberen Extrem	40.52.00↔	Radikale Exzision von periaortalen Lymphknoten, n.n.bez.
39.79.22↔	Coil-Embolisation oder -Verschluss der Aorta	40.52.10↔	Rd Exz v rtrprtn(praort,prk)u plvnn Lk als slbst Engr
39.79.23↔	Coil-Embolisation o -Verschluss des Ductus arteriosus apertus	40.52.11↔	Rd Exz v rtrprtn(praort,prk)u plvnn Lk i Rhmn e and Engr
39.79.24↔	Coil-Embolisation oder -Verschluss von thorakalen Gefässen	40.52.99↔	Radikale Exzision von periaortalen Lymphknoten, sonstige
39.79.25↔	Coil-Embolisation oder -Verschluss von viszeralen Gefässen	40.53.00↔	Radikale Exzision von iliakalen Lymphknoten, n.n.bez.
39.79.26↔	Coil-Embolisation oder -Verschluss von abdominalen Gefässen	40.53.10↔	Radikale Exz von iliakalen Lk als selbständiger Eingr
39.79.27↔	CoilEmb oder Verschluss von Gefässen d unteren Extrem	40.53.11↔	Radikale Exz von iliakalen Lk i Rahmen e and Eingr
39.79.28↔	Coil-Embolisation oder -Verschluss von spinalen Gefässen	40.53.99↔	Radikale Exzision von iliakalen Lymphknoten, sonstige
39.79.29↔	CoilEmb oder Verschluss von sonstigen Gef, sonstige	40.54.00↔	Radikale Exzision der Leistengegend, n.n.bez.
39.79.30↔	Sel Emb m emb Flüssigk von sonstigen Gef, n.n.bez.	40.54.10↔	Radikale Exzision der Leistengegend als selbständiger Eingriff
39.79.31↔	Selektive Emb mit emb Flüssigk von Gef d oberen Extrem	40.54.11↔	Radikale Exz d Leistengegend im Rahmen e and Eingr
39.79.32↔	Selektive Emb mit embolisierenden Flüssigkeiten d Aort	40.54.99↔	Radikale Exzision der Leistengegend, sonstige
39.79.33↔	Selektive Emb mit emb Flüssigk d Duct arteriosus apertus	40.62↔	Fistulierung des Ductus thoracicus
39.79.34↔	Selektive Emb mit emb Flüssigk von thorakalen Gefässen	40.63↔	Verschluss einer Fistel des Ductus thoracicus
39.79.35↔	Selektive Emb mit emb Flüssigk von viszeralen Gefässen	40.64↔	Ligatur des Ductus thoracicus
39.79.36↔	Selektive Emb mit emb Flüssigkeiten von abd Gefässen	40.69↔	Sonstige Operationen am Ductus thoracicus
39.79.37↔	Selektive Emb m emb Flüssigk von Gef d unteren Extrem	42.10↔	Ösophagostomie, n.n.bez.
39.79.38↔	Selektive Emb mit emb Flüssigk von spinalen Gefässen	42.11↔	Zervikale Ösophagostomie
39.79.39↔	Sel Emb m emb Flüssigk von sonstigen Gef, sonstige	42.12↔	Exteriorisation einer ösophagealen Tasche
39.79.40↔	Sel Emb m ablösb Ballons von sonstigen Gef, n.n.bez.	42.19↔	Sonstige Fistulisierung des Ösophagus nach aussen
39.79.41↔	Selektive Emb m ablösb Ballons von Gef d oberen Extrem	42.40↔	Ösophagektomie, n.n.bez.
39.79.42↔	Selektive Embolisation mit ablösbaren Ballons der Aorta	42.41.00↔	Partielle Ösophagektomie, n.n.bez.
39.79.43↔	Selektive Emb m ablösb Ballons d Duct arteriosus apertus	42.41.10↔	Partielle Ösophagektomie oh Wiederherstellung der Kontinuität
39.79.44↔	Selektive Emb mit ablösb Ballons von thorakalen Gef	42.41.20↔	Partielle Ösophagektomie mit Wiederherstellung der Kontinuität
39.79.45↔	Selektive Emb mit ablösb Ballons von viszeralen Gef	42.41.99↔	Partielle Ösophagektomie, sonstige
39.79.46↔	Selektive Emb mit ablösb Ballons von abd Gefässen	42.42.00↔	Totale Ösophagektomie, n.n.bez.
39.79.47↔	Selektive Emb mit ablösb Ballons von spinalen Gefässen	42.42.10↔	Totale Ösophagektomie, ohne Wiederherstellung der Kontinuität
39.79.48↔	Sel Emb m ablösb Ballons von Gef d unteren Extrem	42.42.20↔	Tot Ösophagektomie, m Wiedhst d Kont, transmediastinal
39.79.49↔	Sel Emb m ablösb Ballons von sonstigen Gef, sonstige	42.42.21↔	Tot Ösophagektomie, m Wiedhst d Kont, thorakoabdominal
39.79.50↔	Selektive Emb mit Schirmen von sonstigen Gef, n.n.bez.	42.42.29↔	Tot Ösophagektomie, m Wiedhst d Kont, So Zugang
39.79.51↔	Selektive Emb mit Schirmen von Gefässen d oberen Extrem	42.42.99↔	Totale Ösophagektomie, sonstige
39.79.52↔	Selektive Embolisation mit Schirmen der Aorta	42.51.00↔	Intrathorakale Ösophagoösophagostomie, n.n.bez.
39.79.53↔	Selektive Emb mit Schirmen d Duct arteriosus apertus	42.51.10↔	Intrthr Ösophst,Rk d Ösophpas b Atisie u Vers kng ösoph Fstl
39.79.54↔	Selektive Embolisation mit Schirmen von thorakalen Gefässen	42.51.99↔	Intrathorakale Ösophagoösophagostomie, sonstige
39.79.55↔	Selektive Embolisation mit Schirmen von viszeralen Gefässen	42.52↔	Intrathorakale Ösophagogastrostomie
39.79.56↔	Selektive Embolisation mit Schirmen von abdominalen Gefässen	42.53↔	Intrathor Ösophagusanastomose mit Intpos von Dünnd
39.79.57↔	Selektive Emb mit Schirmen von Gef d unteren Extrem	42.54↔	Sonstige intrathorakale Ösophagoenterostomie
39.79.58↔	Selektive Embolisation mit Schirmen von spinalen Gefässen	42.55↔	Intrathor Ösophagusanastomose mit Intpos von Dickd
39.79.59↔	Selektive Emb mit Schirmen von sonstigen Gef, sonstige	42.56↔	Sonstige intrathorakale Ösophagokolostomie
39.79.60↔	Selektive Emb m Partikeln von sonstigen Gef, n.n.bez.	42.58↔	Intrathorakale Ösophagusanastomose mit anderer Interposition
39.79.61↔	Selektive Emb mit Partikeln von Gef d oberen Extrem	42.59↔	Sonstige intrathorakale Ösophagusanastomose
39.79.62↔	Selektive Embolisation mit Partikeln der Aorta	42.61↔	Prästernale Ösophagoösophagostomie
39.79.63↔	Selektive Emb mit Partikeln d Duct arteriosus apertus	42.62↔	Prästernale Ösophagogastrostomie
39.79.64↔	Selektive Embolisation mit Partikeln von thorakalen Gefässen	42.63↔	Prästernale Ösophagusanastomose m Interposit von Dünndarm
39.79.65↔	Selektive Embolisation mit Partikeln von viszeralen Gefässen	42.64↔	Sonstige prästernale Ösophagoenterostomie
39.79.66↔	Selektive Embolisation mit Partikeln von abdominalen Gefässen	42.65↔	Prästernale Ösophagusanastomose m Interposit von Dickdarm
39.79.67↔	Selektive Emb mit Partikeln von Gef d unteren Extrem	42.66↔	Sonstige prästernale Ösophagokolostomie
39.79.68↔	Selektive Embolisation mit Partikeln von spinalen Gefässen	42.68↔	Sonstige prästernale Ösophagusanastomose mit Interposition
39.79.69↔	Selektive Emb m Partikeln von sonstigen Gef, sonstige	42.69↔	Sonstige prästernale Ösophagusanastomose
39.79.70↔	Kthtrtrch Vrschl v Aa mitt Lsr, snst Gef, n.n.bz.	42.7x.00↔	Ösophagomyotomie, n.n.bez.
39.79.71↔	Kathetertech Verschluss mitt Laser, an Aa d ob Extrem	42.7x.11↔	Ösophagomyotomie, offen chirurgisch
39.79.72↔	Kathetertechnischer Verschluss mittels Laser, an der Aorta	42.7x.12↔	Ösophagomyotomie, laparoskopisch
39.79.74↔	Kathetertech Verschluss mitt Laser, an thorakalen Gef	42.7x.21↔	Ösophagomyotomie, pharyngozerikal, offen chirurgisch

42.7x.22↔	Ösophagomyotomie, pharyngozerikal, laparoskopisch	44.65.99↔	Ösophagogastroplastik, sonstige
42.7x.31↔	Ösophago-Gastromyotomie, offen chirurgisch	44.66↔	So Massnmh zur Reko d ösophagoastrischen Spinktfunkt
42.7x.32↔	Ösophago-Gastromyotomie, laparoskopisch	44.67.00↔	Lprsk Mssnmh z Rk d ösphggstrschn Spnktnfkt, n.n.bez.
42.7x.99↔	Ösophagomyotomie, sonstige	44.67.10↔	Lsk Msn z Rk d ösphgstrschn Spnktnfkt, Krdplstk, Lsk
42.81.20↔	Enstz u Wchs v e N slbxp Prth(prm Tb) i D Ösphgs, offn chr	44.67.20↔	Lsk Msn z Rk d ösphgstr Spnktnfkt, (Hm)Fndplktio, Lsk
42.81.21↔	Enstz u Wchs v2N slbxp Prth(prm Tb) i D Ösphgs, offn chr	44.67.99↔	Lprsk Mssnmh z Rk d ösphggstrschn Spnktnfkt, S
42.81.22↔	Enstz u Wchs v >2N slbxp Prth(prm Tb) i D Ösphgs, offn chr	44.68.00↔	Laparoskopische Gastroplastik, n.n.bez.
42.81.30↔	Etz u Wh v e N slbxp Prt (prm Tb) i D Öspgs, Lsk	44.68.10↔	Laparask Gastropl, Vert Gastropl na Mason, (laparask)
42.81.31↔	Etz u Wh v 2 N slbxp Prt (prm Tb) i D Öspgs, Lsk	44.68.99↔	Laparoskopische Gastroplastik, sonstige
42.81.32↔	Etz u Wh v >2 N slbxp Prt (prm Tb) i D Öspgs, Lsk	44.95↔	Laparoskopische restriktive Magenoperation
42.81.42↔	Etz u Wh v >2 slbxp Prt (prm Tb) i D Öspgs, edk	44.96↔	Laparoskopische Revision von restriktiven Magenoperationen
42.81.50↔	Enstz u Wchs e slbxp Prth (prm Tb) i D Ösphgs, offn chr	44.97↔	Laparosk Entf von Vorrichtung(en) e Magenrestriktion
42.81.51↔	Etz u Wh v 2 slbxp Prt (prm Tb) i D Öspgs, off chr	44.98↔	(Laparosk) Anp von adjustbar Magrestvorr
42.81.52↔	Etz u Wh v >2 slbxp Prt (prm Tb) i D Öspgs, off chr	44.99.41↔	Transgastrale Drainage einer Pankreaszyste, offen chir
42.81.60↔	Enstz u Wchs e slbxp Prth (prm Tb) i D Ösphgs, lprsk	44.99.42↔	Transgastrale Drain e Pankreaszyste, laparoskopisch
42.81.61↔	Enstz u Wchs v 2 slbxp Prth (prm Tb) i D Ösphgs, lprsk	45.50↔	Isolation eines Darmsegments, n.n.bez.
42.81.62↔	Etz u Wh v >2 slbxp Prt (prm Tb) i D Öspgs, Lsk	45.51↔	Isolation eines Dünndarmsegments
42.82↔	Naht einer Ösophagus-Verletzung	45.52↔	Isolation eines Dickdarmsegments
42.83↔	Verschluss einer Ösophagostomie	45.61↔	Multiple Segmentresektion am Dünndarm
42.85↔	Plastische Rekonstruktion an einer Ösophagusstenose	45.62↔	Sonstige Teilresektion am Dünndarm
42.87↔	Sonstiges Transplantat am Ösophagus	45.63.00↔	Totalexstirpation des Dünndarms, n.n.bez.
42.89↔	Sonstige Rekonstruktion am Ösophagus	45.63.99↔	Totalexstirpation des Dünndarms, sonstige
42.91↔	Ligatur von Ösophagusvarizen	45.71↔	Multiple Segmentresektion am Dickdarm
43.0↔	Gastrotomie	45.73↔	Hemikolektomie rechts
43.5↔	Partielle Gastrektomie mit Anastomose zum Ösophagus	45.74↔	Resektion des Colon transversum
43.6x.00↔	Partielle Gastrektomie m Anastom zum Duodenum, n.n.bez.	45.75↔	Hemikolektomie links
43.6x.10↔	Pylorusresektion mit Anastomose zum Duodenum	45.76↔	Sigmoidektomie
43.6x.20↔	Billroth I	45.79.00↔	Sonstige Teilresektion am Dickdarm, n.n.bez.
43.6x.99↔	Partielle Gastrektomie m Anastom zum Duodenum, sonst	45.79.10↔	Segmentresektion am Dickdarm
43.7x.00↔	Partielle Gastrektomie mit Anastomose zum Jejunum, n.n.bez.	45.79.11↔	Resektion multipler Dickdarmsegmente
43.7x.10↔	Partielle Gastrekt (2/3Resektion) mit Anast zum Jejun	45.79.12↔	Subtotale Kolektomie
43.7x.20↔	Partielle Gastrekt (4/5Resektion) mit Anast zum Jejun	45.79.20↔	Erweiterte Sigmaresektion
43.7x.99↔	Partielle Gastrektomie mit Anastomose zum Jejunum, sonstige	45.79.21↔	Erweiterte Hemikolektomie rechts und links
43.81↔	Partielle Gastrektomie mit Dünndarmtransposition	45.79.22↔	Erweiterte subtotale Kolonresektion
43.89.00↔	Sonstige partielle Gastrektomie, n.n.bez.	45.79.29↔	Sonstige erweiterte Teilresektion am Dickdarm
43.89.10↔	Segmentresektion des Magens	45.79.99↔	Sonstige Teilresektion am Dickdarm, sonstige
43.89.20↔	Bipank Diversion des Magens nach Scopinaro, offen chir	45.8x.00↔	Totale intraabdominelle Kolektomie, n.n.bez.
43.89.21↔	Bipank Divers d Magens nach Scopinaro, laparoskopisch	45.8x.20↔	Totale intraabd Kolektomie, Erw totale Kolektomie
43.89.30↔	Bipank Divers d Magens mit DuodenalSwitch, offen chir	45.8x.30↔	Totale intraabd Kolekt, Erw totale Proktokolektomie
43.89.31↔	Bipank Divers d Magens mit DuodSwitch, laparoskopisch	45.8x.99↔	Totale intraabdominelle Kolektomie, sonstige
43.89.40↔	Sleeve resection, offen chirurgisch	45.90↔	Intestinale Anastomose, n.n.bez.
43.89.41↔	Sleeve resection, laparoskopisch	45.91↔	Dünndarm-Dünndarm-Anastomose
43.89.50↔	DuodSwitch na Sleeve res (Zweiteingriff), offen chir	45.92↔	Anastomose des Dünndarms zum Rektumstumpf
43.89.51↔	DuodSwitch na Sleeve res (Zweiteingriff), laparask	45.93↔	Sonstige Dünndarm-Dickdarm-Anastomose
43.89.90↔	Sonstige atypische partielle Gastrektomie	45.94↔	Dickdarm-Dickdarm-Anastomose
43.89.99↔	Sonstige partielle Gastrektomie, sonstige	45.95↔	Anastomose zum Anus
43.91↔	Totale Gastrektomie mit intestinaler Interposition	46.99.41↔	Transduodenale Drain einer Pankreaszyste, offen chir
43.99↔	Sonstige totale Gastrektomie	46.99.42↔	Transduodenale Drain e Pankreaszyste, laparoskopisch
44.00↔	Vagotomie, n.n.bez.	48.41↔	Submuköse Rektumresektion nach Soave
44.01↔	Trunkuläre Vagotomie	48.49↔	Sonstige Rektumresektion mit Durchzugsverfahren
44.02↔	Superselektive Vagotomie	48.5x.00↔	Abdominoperineale Rektumresektion, n.n.bez.
44.03↔	Sonstige selektive Vagotomie	48.5x.10↔	Abdper, abdsakr und (sakro) perineale Rektumresektion
44.29↔	Sonstige Pyloroplastik	48.5x.11↔	Erweiterte Abdper und abdominosakrale Rektumresektion
44.31↔	Hoher Magen-Bypass	48.5x.99↔	Abdominoperineale Rektumresektion, sonstige
44.38↔	Laparoskopische Gastroenterostomie	48.61↔	Transsakrale Rektosigmoidektomie
44.39↔	Sonstige Gastroenterostomie	48.62↔	Anteriore Rektumresektion mit gleichzeitiger Kolostomie
44.5x.00↔	Revision einer Magenanastomose, n.n.bez.	48.63.00↔	Sonstige anteriore Rektumresektion, n.n.bez.
44.5x.10↔	Revision e Magenanst nach Billroth I und IIOperation	48.63.10↔	Sonstige Ant Rektumresektion, Erw Ant Resektion
44.5x.20↔	Rev e Magenanst na RouxYOp o m intestinaler Intpos	48.63.99↔	Sonstige anteriore Rektumresektion, sonstige
44.5x.99↔	Revision einer Magenanastomose, sonstige	48.64.00↔	Posteriore Rektumresektion, n.n.bez.
44.61↔	Naht einer Magenverletzung	48.64.10↔	Pst Rktrs, Pst Rktrs m Entrstrm u Blindvrchlss
44.63.00↔	Verschluss einer anderen Magenfistel, n.n.bez.	48.64.99↔	Posteriore Rektumresektion, sonstige
44.63.11↔	Verschluss einer anderen Magenfistel, offen chirurgisch	48.65↔	Rektumresektion nach Duhamel
44.63.12↔	Verschluss einer anderen Magenfistel, laparoskopisch	48.69.00↔	Sonstige Rektumresektion, n.n.bez.
44.63.99↔	Verschluss einer anderen Magenfistel, sonstige	48.69.10↔	Sonstige Rektres m Enterostoma und Blindverschluss
44.64↔	Gastropexie	48.69.11↔	Sonstige Rektumresektion ohne Sphinktererhaltung
44.65.00↔	Ösophagogastroplastik, n.n.bez.	48.69.99↔	Sonstige Rektumresektion, sonstige
44.65.10↔	Ösophagogastroplastik, Kardioplastik, offen chirurgisch	48.74↔	Rektorektostomie
44.65.20↔	Ösophagogastroplastik, (Hemi-)Fundoplikatio, offen chirurgisch	49.74↔	M. gracilis-Transposition bei Analinkontinenz
44.65.30↔	Ösphggstrplstk, Vrt Gstrpl n Msn, offn chr	50.0↔	Hepatotomie

50.22.00↔	Partielle Hepatektomie, n.n.bez.	57.71.31↔	Rad Zystektomie, oh Urethrektomie, b d Frau, laparask
50.22.10↔	Prt Hptkt, Prk Prt Hptkt (Lk Exz, Endzstnrskti, Keilrs)	57.71.40↔	Rad Zystektomie, m Urethrektomie, b d Frau, offen chir
50.22.20↔	Partielle Hepatektomie, Endozystenresektion, offen chirurgisch	57.71.41↔	Rad Zystektomie, m Urethrektomie, b d Frau, laparask
50.22.21↔	Partielle Hepatektomie, Endozystenresektion, laparoskopisch	57.71.50↔	Rd Zystkt, BEvszrtion (Exnt) b Mnn, offn chr
50.22.30↔	Partielle Hepatektomie, Keilresektion, offen chirurgisch	57.71.51↔	Rad Zystekt, BeEviszeration (Exent) b Mann, laparask
50.22.31↔	Partielle Hepatektomie, Keilresektion, laparoskopisch	57.71.99↔	Radikale Zystektomie, sonstige
50.22.40↔	Partielle Hepatektomie, Resektion eines Lebersegments	57.87.00↔	Rekonstruktion an der Harnblase, n.n.bez.
50.22.41↔	Part Hepatekt, Res mehr Ni zusammenhängender Leberseg	57.87.10↔	Reko an d Harnbl, m Ileum, Kolon o Mag, offen chir
50.22.42↔	Part Hepatekt, Part Hepatekt zur Transplantation	57.87.11↔	Reko an d Harnbl, m Ileum, Kolon o Mag, laparask
50.22.99↔	Partielle Hepatektomie, sonstige	57.87.20↔	Umwdl e and supravcs Harnabl i e Ersharnbl, offen chir
50.23↔	Offene Exzision von Läsion oder Gewebe an der Leber	57.87.21↔	Umwdl e and supravcs Harnabl i e Ersharnbl, laparask
50.25↔	Laparoskop Exzision von Läsion oder Gewebe an der Leber	57.87.30↔	Reduktionsplastik der Harnblase, offen chirurgisch
50.3x.00↔	Lobektomie der Leber, n.n.bez.	57.87.31↔	Reduktionsplastik der Harnblase, laparoskopisch
50.3x.01↔	Lobekt / Hemihepekt / Res mehr Leberseg, auss zur Tx	57.87.40↔	Augmentation der Harnblase, offen chirurgisch
50.3x.08↔	Sgmntsrktion, S o n.n.bz. Ant Lbrsrktion, auss z Tx	57.87.41↔	Augmentation der Harnblase, laparoskopisch
50.3x.11↔	Lbkt / Hmhptk / Rs mhr Lbrsg, z Lbndrgnspnd	57.87.99↔	Rekonstruktion an der Harnblase, sonstige
50.3x.18↔	So o n.n.bez. Anat Leberresektion, zur Transplantation	68.8↔	Becken-Eviszeration
50.4x.00↔	Totale Hepatektomie, n.n.bez.	71.5↔	Radikale Vulvektomie
50.4x.99↔	Totale Hepatektomie, sonstige	76.44.00↔	Totale Ostekt an and Gschk m glz Reko, n.n.bez.
50.61.00↔	Verschluss einer Leberverletzung, n.n.bez.	76.44.10↔	Tot Ostekt an and Gschk, Reko m mikrovaskanast Tx
50.61.10↔	Verschluss einer Leberverletzung, durch Naht	76.44.11↔	Tot Ostekt an and Gschk, Reko m Ni vaskularisiertem Tx
50.61.11↔	Verschluss einer Leberverletzung, durch Tamponade	76.44.19↔	Totale Ostekt an and Gschk m sonstiger Rekonstruktion
50.61.12↔	Verschluss einer Leberverletzung, durch Omentumplastik	76.44.99↔	Totale Ostekt an and Gschk m glz Reko, sonstige
50.61.99↔	Verschluss einer Leberverletzung, sonstige	76.46.00↔	Sonstige Rekonstruktion an and Gschk, n.n.bez.
51.31↔	Anastomose zwischen Gallenblase und hepatischen Gängen	76.46.10↔	So Reko an and Gschk m mikrovaskanast Transplantat
51.32↔	Anastomose zwischen Gallenblase und Darm	76.46.99↔	Sonstige Rekonstruktion an and Gschk, sonstige
51.33↔	Anastomose zwischen Gallenblase und Pankreas	77.91.00↔	Totale Res von Skap, Klav, Rip und Sternum, n.n.bez.
51.34↔	Anastomose zwischen Gallenblase und Magen	77.91.10↔	Totale Resektion von Skapula und Klavikula
51.35↔	Sonstige Anastomose der Gallenblase	77.91.11↔	Totale Resektion einer Rippe
51.36↔	Choledochoenterostomie	77.91.12↔	Totale Resektion einer Halsrippe
51.37↔	Anastomose zw Ductus hepaticus und Gastrointestinaltrakt	77.91.13↔	Totale Resektion des Sternums
51.39↔	Sonstige Gallenganganastomose	77.91.99↔	Totale Res von Skap, Klav, Rip und Sternum, sonstige
51.43↔	Einsetzen eines choledhepat Katheters zur Dekompr	78.49.20↔	Wirbelkörperersatz (z.B. bei Kyphose), n.n.bez.
51.69↔	Exzision eines anderen Gallengangs	78.49.21↔	Wirbelkers d Implant (z.B. b Kyphose): 1 Wirbelk
51.72↔	Choledochoplastik	78.49.22↔	Wirbelkers d Implant (z.B. b Kyphose): 2 Wirbelk
51.79↔	Plastische Rekonstruktion anderer Gallenwege	78.49.23↔	Wirbelkers d Implant (z.B. b Kyphose): 3 Wirbelk
51.94↔	Revision einer Gallenwegsanastomose	78.49.24↔	Wirbelkers d Implant (z.B. b Kyphose): 4 Wirbelk
52.09.00↔	Sonstige Pankreatotomie, n.n.bez.	78.49.25↔	Wrblkrs d Implnt (z.B. b Kyphs): 5 o mhr Wrblk
52.09.10↔	Sonstige Pankreatotomie, Inzision des Pankreas	78.49.26↔	Wirbelkers d So Mat (z.B. b Kyphose), 1 Wirbelk
52.09.11↔	Sonstige Pankreatotomie, Inzision des Ductus pancreaticus	78.49.27↔	Wirbelkers d So Mat (z.B. b Kyphose), 2 Wirbelk
52.09.99↔	Sonstige Pankreatotomie, sonstige	78.49.28↔	Wirbelkers d So Mat (z.B. b Kyphose), 3 Wirbelk
52.22↔	So Exz o Destr von Läs o Gew an Pankr u an Duct pancr	78.49.29↔	Wirbelkörperersatz (z.B. bei Kyphose), sonstige
52.4↔	Interne Drainage einer Pankreaszyste	78.49.2a↔	Wirbelkers d So Mat (z.B. b Kyphose), 4 o mehr Wirbelk
52.51.00↔	Proximale Pankreatektomie, n.n.bez.	78.49.31↔	Kompl Reko d Ws (z.B. b Kyphose) d vord Abstützspan
52.51.10↔	Proximale Pankreatektomie, pyloruserhaltend	78.49.32↔	Kmpl Rk d Ws (zB b Kyphs) d Kyphktmie (zB n LndsthSlzr)
52.51.20↔	Proximale Pankreatektomie, duodenumhaltend	78.49.33↔	Kmpl Rk d Ws (z.B. b Kyphs) d Drs Krr oh vntrls Rleas
52.51.99↔	Proximale Pankreatektomie, sonstige	78.49.34↔	Kmpl Rk d Ws (z.B. b Kyphs) d Drs Krr m vntr Rleas
52.52↔	Kaudale Pankreatektomie	78.49.35↔	Kompl Reko d Ws (z.B. b Kyphose) d dorsoventrale Korr
52.53↔	Radikale subtotale Pankreatektomie	78.49.36↔	Knt u plysgmntl Drs Lrdspnd (DLS) n Zielk (zB b Kyphs)
52.59↔	Sonstige partielle Pankreatektomie	78.49.37↔	Klt u trdklr Sbttrknstm (zB n Tsn o HsYL) (zB b Kyphs)
52.6x.00↔	Totale Pankreatektomie, n.n.bez.	78.49.38↔	Klt u mnsgmtl zvkthrk Ldsp zB n Msn, Ut o Sns zB b Kyphs
52.6x.99↔	Totale Pankreatektomie, sonstige	78.49.40↔	Kpl Rk d Ws d Wt Ep mt K a FGsLg [Sp My A (SMA)St], 1 KI
52.7↔	Radikale Pankreatoduodenektomie	78.49.41↔	Kpl Rk d Ws d Wt Ep mt K a FGsLg [Sp My A (SMA)St], 2 K
52.92↔	Sondierung des Ductus pancreaticus	78.49.42↔	Kpl Rk d Ws d Wt Ep mt K a FGsLg [Sp My A (SMA)St], 3 K
52.96↔	Anastomose des Pankreas	78.49.43↔	Kpl Rk d Ws d Wt Ep mt K a FGsLg [Sp My A (SMA)St], 4 K
52.99.00↔	Sonstige offene Operation am Pankreas, n.n.bez.	78.49.44↔	Kpl Rk d Ws d Wt Ep mt K a FGsLg [Sp My A (SMA)St], 5 K
52.99.10↔	Sonstige off Op a Pankreas, Dilat d Duct pancr	78.49.45↔	Kpl Rk d Ws d Wt Ep mt K a FGsLg [Sp My A (SMA)St], 6 K
52.99.20↔	Sonstige off Op a Pankr, Plast Reko d Duct pancr	78.49.46↔	Kpl Rk d Ws d Wt Ep mt K a FGsLg [Sp My A (SMA)St], 7 K
52.99.99↔	Sonstige offene Operation am Pankreas, sonstige	78.49.47↔	Kpl Rk d Ws d Wt Ep mt K a FGsLg [Sp My A (SMA)St], 8 K
53.7↔	Operation einer Zwerchfellhernie, abdominaler Zugang	78.49.48↔	Kpl Rk d Ws d Wt Ep mt K a FGsLg [Sp My A (SMA)St], 9 K
53.80↔	Op e Zwerchfellhernie d thorakalen Zugang, n.n.bez.	78.49.4a↔	Kpl Rk d Ws d Wt Ep mt K a FGsLg [Sp My A (SMA)St], 10 K
53.81↔	Plikatur des Zwerchfells	78.49.4b↔	Kpl Rk d Ws d Wt Ep mt K a FGsLg [Sp My A (SMA)St], 11 K
53.82↔	Operation einer parasternalen Hernie	78.49.4c↔	Kpl Rk d Ws d Wt Ep mt K a FGsLg [Sp My A (SMA)St], 12 K
54.94↔	Formung eines peritoneovaskulären Shunts	78.49.4d↔	Kl Rk d Ws d W Ep m K a FGLg [Sp M A (SMA)St], 13 u mr K
57.71.00↔	Radikale Zystektomie, n.n.bez.	78.49.4e↔	Kmpl Rk d Ws (z.B. b Skl) d drsvntrl Epphysd
57.71.10↔	Rad Zystektomie, oh Urethrektomie, b Mann, offen chir	78.49.4f↔	Kmpl Rk d Ws (z.B. b Skl) d untrl Epphysd m drs Wrblfs
57.71.11↔	Rad Zystektomie, oh Urethrektomie, b Mann, laparask	78.49.4g↔	Kmpl Rk d Ws (z.B. b Skl) d bitrl Epphysd m drs Wrblfs
57.71.20↔	Rad Zystektomie, m Urethrektomie, b Mann, offen chir	78.49.50↔	Drs o vnt instrmnt Krrktrspndyl (z.B. b Skl), n.n.bz.
57.71.21↔	Rad Zystektomie, m Urethrektomie, b Mann, laparask	78.49.51↔	Drs istmt Krspsy (zB b Skl), N prmstb, 3-6 Sg
57.71.30↔	Rad Zystektomie, oh Urethrekt, b d Frau, offen chir	78.49.52↔	Drs istmt Krspsy (zB b Skl), N prmstb, 7-10 Sg

78.49.53↔	Drs instrmt Krspsy (zB b Skl), N prmstb, 11 o mr Sg	81.63.00↔	Spondylodes o Reop e Spondylodes v 48 Wirb, n.n.bez.
78.49.54↔	Drs istmt Krspsy (zB b Skl), prmstb, 3-6 Sg	81.63.10↔	Spondylodese von 4 - 6 Wirbeln, dorsal
78.49.55↔	Drs istmt Krspsy (zB b Skl), prmstb, 7-10 Sg	81.63.11↔	Spondylodes v 4 6 Wirb, dors u vent komb, interkorp
78.49.56↔	Drs istmt Krspsy (zB b Skl), prmstb, 11 o mr Sg	81.63.12↔	Spondylodese von 4 - 6 Wirbeln, ventral, interkorporell
78.49.57↔	Vnt istmt Krspsy (zB b Skl), N prmstb, 3-6 Sg	81.63.13↔	Spondylodese von 4 - 6 Wirbeln, dorsal, dynamisch
78.49.58↔	Vnt istmt Krspsy (zB b Skl), N prmstb, 7-10 Sg	81.63.20↔	Spondylodese von 7 - 8 Wirbeln, dorsal
78.49.59↔	Drs o vnt instrmt Krrktrspndyl (z.B. b Skl), S	81.63.21↔	Spondylodes v 7 8 Wirb, dors u vent komb, interkorp
78.49.5a↔	Vnt instrmt Krspsy (zB b Skl), N prmstb, 11 o mr Sg	81.63.22↔	Spondylodese von 7 - 8 Wirbeln, ventral, interkorporell
78.49.5b↔	Vnt istmt Krspsy (zB b Skl), prmstb, 3-6 Sg	81.63.23↔	Spondylodese von 7 - 8 Wirbeln, dorsal, dynamisch
78.49.5c↔	Vnt istmt Krspsy (zB b Skl), prmstb, 7-10 Sg	81.63.99↔	Spondylodese o Reop e Spondylodese von 48 Wirbeln, So
78.49.5d↔	Vnt istmt Krspsy (zB b Skl), prmstb, 11 o mr Sg	81.64.00↔	Spndyls o Reop e Spndyls v 9 o mhr Wrb, n.n.bz.
78.49.60↔	Drs u vnt kmb istmt Krspsy (zB b Skl), nnbz	81.64.10↔	Spondylodese von 9 oder mehr Wirbeln, dorsal
78.49.61↔	Drs u vnt kb istmt Krrktrspndyl (zB b Skl) N prmst, 3-6 Sg	81.64.11↔	Spndyls v 9 o mhr Wrb, drs u vnt kmb, intrkrprl
78.49.62↔	Drs u vnt kb istmt Krrktrspndyl (zB b Skl) N prmst, 7-10 Sg	81.64.99↔	Spondylodes o Reop e Spondylodes v 9 o mehr Wirb, So
78.49.63↔	Drs u vnt kb istmt Krspsy (zB b Skl) N prmst, 11 o mr Sg	81.65.00↔	Vertebroplastik, n.n.bez.
78.49.64↔	Drs u vnt kb istmt Krspsy (zB b Skl), prmstb, 3-6 Sg	81.65.10↔	Vertebroplastik, 1 Wirbelkörper
78.49.65↔	Drs u vnt kb istmt Krspsy (zB b Skl), prmstb, 7-10 Sg	81.65.11↔	Vertebroplastik, 2 Wirbelkörper
78.49.66↔	Drs u vnt kb istmt Krspsy (zB b Skl), prmstb, 11 o mr Sg	81.65.12↔	Vertebroplastik, 3 Wirbelkörper
78.49.69↔	Drs u vnt kmb instrmt Krrktrspndyl (z.B. b Skl), S	81.65.13↔	Vertebroplastik, 4 und mehr Wirbelkörper
78.49.70↔	Komplexe Rekonstruktion der Wirbelsäule, n.n.bez.	81.65.99↔	Vertebroplastik, sonstige
78.49.71↔	Kmpl Rk d Ws (zB b Skl) d sbkt Hrrngtnstmtion (b Knd)	81.66.00↔	Kyphoplastik, n.n.bez.
78.49.79↔	Komplexe Rekonstruktion der Wirbelsäule, sonstige	81.66.10↔	Kyphoplastik, 1 Wirbelkörper
78.50.00↔	Inn Knochfix oh Rep d Fx, oh Ang d Lok, n.n.bez.	81.66.11↔	Kyphoplastik, 2 Wirbelkörper
78.50.11↔	Knochenfixation an der Wirbelsäule	81.66.12↔	Kyphoplastik, 3 Wirbelkörper
78.50.30↔	Osteosyntheseverfahren an der Wirbelsäule, n.n.bez.	81.66.13↔	Kyphoplastik, 4 und mehr Wirbelkörper
78.50.31↔	Osteosynthese durch Schrauben an der Wirbelsäule	81.66.99↔	Kyphoplastik, sonstige
78.50.32↔	Osteosynthese durch Drahtcerclage an der Wirbelsäule	84.51.00↔	Einsetzen von interkorporellen Implantaten, n.n.bez.
78.50.33↔	Osteosynthese durch Klammersystem an der Wirbelsäule	84.51.10↔	Einsetzen von interkorporellen Cages, 1 Segment
78.50.34↔	Osteosynthese durch Hakenplatten an der Wirbelsäule	84.51.11↔	Einsetzen von interkorporellen Cages, 2 Segmente
78.50.35↔	Osteosynthese durch Schrauben-Stabsystem a d Wirbelsäule	84.51.12↔	Einsetzen von interkorporellen Cages, 3 Segmente
78.50.36↔	Osteosyn d ventrales SchraubenPlattensystem an d Ws	84.51.13↔	Einsetzen von interkorporellen Cages, 4 oder mehr Segmente
78.50.37↔	Osteosyn d dorsales SchraubenPlattensystem an d Ws	84.51.99↔	Einsetzen von interkorporellen Implantaten, sonstige
78.50.39↔	Osteosyntheseverfahren an der Wirbelsäule, sonstige	84.59↔	Einsetzen von sonstiger vertebralem Vorrichtung
78.50.99↔	Inn Knochfix oh Rep d Fx, oh Ang d Lok, sonstige	86.73.00↔	Anbr von gestieltem oder fr Lappen an d Hand, n.n.bez.
81.00↔	Spondylodese, n.n.bez.	86.73.10↔	Kleinfächige Dehnungsplastik an die Hand
81.01↔	Spondylodese an Atlas-Axis	86.73.11↔	Kleinfächige Verschiebe-Rotationsplastik an die Hand
81.02↔	Sonstige zervikale Spondylodese mit ventralem Zugang	86.73.12↔	Kleinfächige Transpositionsplastik an die Hand
81.03↔	Sonstige zervikale Spondylodese mit dorsalem Zugang	86.73.13↔	Kleinfächige Insellappenplastik an die Hand
81.04↔	Dorsale und dorsolumbale Spondylodese, ventraler Zugang	86.73.14↔	Kleinfächige Z-Plastik an die Hand
81.05↔	Dorsale und dorsolumbale Spondylodese, dorsaler Zugang	86.73.20↔	Großfächige Dehnungsplastik an die Hand
81.06↔	Lumbale und lumbosakrale Spondylodese, ventraler Zugang	86.73.21↔	Großfächige Verschiebe-Rotationsplastik an die Hand
81.07↔	Lumbale und lumbosakrale Spondylodese, intratransverser Zugang	86.73.22↔	Großfächige Transpositionsplastik an die Hand
81.08↔	Lumbale und lumbosakrale Spondylodese, dorsaler Zugang	86.73.23↔	Großfächige Insellappenplastik an die Hand
81.11↔	Arthrodes am Sprunggelenk	86.73.24↔	Großfächige Z-Plastik an die Hand
81.12.00↔	Arthrodes Double, n.n.bez.	86.73.29↔	Sonstige lokale Lappenplastik an die Hand
81.12.10↔	Arthrodes oberes Sprunggelenk mit unterem Sprunggelenk	86.73.30↔	Anbr von fr Lappen mit mikrovaskulärer Anast an d Hand
81.12.11↔	Arthrod Ob Sg m unterem Sg und Chopartgelenk	86.73.40↔	Anbr von gestielt reg o gestielt Fernl an d Hand
81.12.12↔	Arthrod unteres Sprunggelenk, 2 Sprunggelenkskammern	86.73.80↔	Komb plastische Eingriffe an Haut und Unterhaut der Hand
81.12.13↔	Arthrod unteres Sprunggelenk, 3 Sprunggelenkskammern	86.73.99↔	Anbr von gestielten oder fr Lappen an d Hand, sonstige
81.12.99↔	Arthrodes Double, sonstige	86.94.00↔	Eins o Ers v Plsgnrt e Neurstm, Enzlsys, N spzf ob aufbl, nnbz
81.22↔	Knie-Arthrodes	86.94.10↔	Erstz v Plsgnrt e intrkr Neurstm, Enzlsys, N wiedrauff
81.31↔	Reoperation einer Spondylodese an Atlas-Axis	86.94.11↔	Erstz v Plsgnrt e epd Neurstm, Enzlsys, N wiedrauff
81.32↔	Reop e sonst zervikalen Spondylodes m ventralem Zugang	86.94.12↔	Erstz v Plsgnrt e prph Neurstm, Enzlsys, N wiedrauff
81.33↔	Reop e sonstigen zervikalen Spondylodes m dors Zugang	86.94.20↔	Erstz v Plsgnrt e intrkr Neurstm, Enzlsys, N wiedrauff
81.34↔	Reop e dors u dorsolumbale Spondylodes, ventraler Zugang	86.94.21↔	Erstz v Plsgnrt e epd Neurstm, Enzlsys, N wiedrauff
81.35↔	Reop e dors und dorsolumbale Spondylodes, dors Zugang	86.94.22↔	Erstz v Plsgnrt e prph Neurstm, Enzlsys, N wiedrauff
81.36↔	Reop e lumb u lumbosakrale Spondylodes, ventraler Zugang	86.94.99↔	Eins o Ers v Plsgnrt e Neurstm, Enzlsys, N spzf ob aufbl, S
81.37↔	Reop e lumb u lumbosakrale Spondylodes, dors Zugang	86.95.00↔	Eins o Ers v Plsgnrt e Neurstm, Mhrlsys, N spzf ob aufbl, nnbz
81.38↔	Reoperation einer Spondylodese, n.a.klass.	86.95.10↔	Erstz v Plsgnrt e intrkr Neurstm, Mhrlsys, N wiedrauff
81.39↔	Reoperation einer Spondylodese, n.a.klass.	86.95.11↔	Erstz v Plsgnrt e epd Neurstm, Mhrlsys, N wiedrauff
81.62.00↔	Spondylodes o Reop e Spondylodes v 23 Wirb, n.n.bez.	86.95.12↔	Erstz v Plsgnrt e prph Neurstm, Mhrlsys, N wiedrauff
81.62.10↔	Spondylodese von 2 Wirbeln, dorsal	86.95.20↔	Erstz v Plsgnrt e intrkr Neurstm, Mhrlsys, N wiedrauff
81.62.11↔	Spondylodes v 2 Wirbeln, dors u vent komb, interkorp	86.95.21↔	Erstz v Plsgnrt e epd Neurstm, Mhrlsys, N wiedrauff
81.62.12↔	Spondylodese von 2 Wirbeln, ventral, interkorporell	86.95.22↔	Erstz v Plsgnrt e prph Neurstm, Mhrlsys, N wiedrauff
81.62.13↔	Spondylodese von 2 Wirbeln, dorsal, dynamisch	86.95.99↔	Eins o Ers v Plsgnrt e Neurstm, Mhrlsys, N spzf ob aufbl, S
81.62.20↔	Spondylodese von 3 Wirbeln, dorsal	86.96.00↔	Erstz o Erstz v snst Plsgnrt e Neurstm, n.n.bz.
81.62.21↔	Spondylodes v 3 Wirbeln, dors u vent komb, interkorp	86.96.10↔	Einsetzen von Pulsgenerator zur Vorderwurzelstimulation
81.62.22↔	Spondylodese von 3 Wirbeln, ventral, interkorporell	86.96.11↔	Einsetzen von Pulsgenerator zur Vagusnervstimulation
81.62.23↔	Spondylodese von 3 Wirbeln, dorsal, dynamisch	86.96.20↔	Ersetzen von Pulsgenerator zur Vorderwurzelstimulation
81.62.99↔	Spondylodese o Reop e Spondylodese von 23 Wirbeln, So	86.96.21↔	Ersetzen von Pulsgenerator zur Vagusnervstimulation

86.96.99↔	Einsetz o Ersetz von sonst Pulsgenerat e Neurostim, So	92.39.01↔	And Hochvstrth, Stereot Bestr, frakt,zereb, n.n.bez.
86.97↔	Enstz o Erstz v auflb Plsgnrt e Neurstm, Enzlsys	92.39.11↔	And Hchvstrth, Streot Bstr, frkt, Extrzr, n.n.bz.
86.98.00↔	Eins o Erstz v auflb Plsgnrt e Neurstm, Mhrlsys, nnbz	92.39.20↔	And Hchvstrth, Streot Bstr, frkt: zrb, intmd Rdioth
86.98.10↔	Enstz v auflb Plsgnrt e intrkr Neurstm, Mhrlsys	92.39.21↔	And Hchvstrth, Streot Bstr, frkt: zrb, intmd Bgnbstr (IMAT)
86.98.11↔	Enstz v auflb Plsgnrt e epid Neurstm, Mhrlsys	92.39.22↔	And Hchvstrth, Streot Bstr, frkt: zrb, bldgst Enst
86.98.12↔	Enstz v auflb Plsgnrt e prph Neurstm, Mhrlsys	92.39.29↔	And Hochvstrth, Stereot Bestr, frakt, zerebral, So
86.98.20↔	Erstz v auflb Plsgnrt e intrkr Neurstm, Mhrlsys	92.39.30↔	And Hchvstrth, Streot Bstr, frkt: Extrzr, intmd Rdioth
86.98.21↔	Ersetz v auflb Pulsgenerat e epid Neurostim, Mehrelsys	92.39.31↔	And Hchvstrth, Streot Bstr, frkt: Extrzr, intmd Bgnbstr (IMAT)
86.98.22↔	Erstz v auflb Plsgnrt e prph Neurstm, Mhrlsys	92.39.32↔	And Hchvstrth, Streot Bstr, frkt: Extrzr, bldgst Enst
86.98.99↔	Enstz o Erstz v auflb Plsgnrt e Neurstm, Mhrlsys, S	92.39.39↔	And Hochvstrth, Stereot Bestr, frakt, Extrazer, So
92.39.00↔	Sonstige stereotaktische Radiochirurgie, n.n.bez.		

Prozedur KORP-2

00.70↔	Rev e Hüftendoproth, sowohl azetab als auch fem Komp	81.53.12↔	Revision e Duokopfproth und Neuimpl e Hüftendoproth
00.71↔	Revision einer Hüftendoprothese, azetabuläre Komponente	81.53.13↔	Rev e sonst Hüftendoproth und Neuimpl e Hüftendoproth
00.72↔	Revision einer Hüftendoprothese, femorale Komponente	81.53.99↔	Revision einer Hüftendoprothese, sonstige
00.73↔	Rev von Hüftproth, nur azetab Liner u / o nur Femkopf	81.54.00↔	Totalendoprothese des Kniegelenks, n.n.bez.
00.80↔	Revision einer Knieprothese, total (alle Komponenten)	81.54.10↔	Unikondyläre Schlittenerprothese des Kniegelenkes
00.81↔	Revision einer Knieprothese, Tibiakomponente	81.54.11↔	Bikondyläre Oberflächenersatzprothese des Kniegelenkes
00.82↔	Revision einer Knieprothese, Femurkomponente	81.54.12↔	Scharnierendoprothese des Kniegelenkes
00.83↔	Revision einer Knieprothese, Patellarkomponente	81.54.13↔	Patellaersatz des Kniegelenkes
00.84↔	Revision einer Knieendoprothese, Tibialiner	81.54.14↔	Sonderprothese des Kniegelenkes
00.85↔	Ersatz der Oberfläche Hüftgelenk total	81.54.99↔	Totalendoprothese des Kniegelenks, sonstige
00.86↔	Ersatz der Oberfläche Hüftgelenk, partiell, Femurkopf	81.55.00↔	Revision einer Knieprothese, n.n.bez.
00.87↔	Ersatz der Oberfläche Hüftgelenk, partiell, Azetabulum	81.55.10↔	Revision einer Knieprothese, ohne Wechsel
81.51.00↔	Totalendoprothese des Hüftgelenks, n.n.bez.	81.55.11↔	Revision e Knieprothese und Wechsel e Patellaersatzes
81.51.10↔	Totalendoprothese des Hüftgelenks, Sonderprothese	81.55.12↔	Revision e Knieproth und Neuimpl e Knieendoprothese
81.51.99↔	Totalendoprothese des Hüftgelenks, sonstige	81.55.99↔	Revision einer Knieprothese, sonstige
81.52.00↔	Partielle Hüftarthroplastik, n.n.bez.	81.56↔	Totalprothese des oberen Sprunggelenks
81.52.10↔	Partielle Hüftarthpl, Femurprot und Duokopfproth	81.59.00↔	Revision des Gelenkersatzes der unteren Extremitäten, nnbez
81.52.11↔	Part Hüftarthpl, Gelpfannstüsch und GelschnPfanne	81.59.10↔	Revision d Gellers d unteren Extrem, ohne Wechsel
81.52.99↔	Partielle Hüftarthroplastik, sonstige	81.59.11↔	Revision und Wechsel einer Sprunggelenkendoprothese
81.53.00↔	Revision einer Hüftendoprothese, n.n.bez.	81.59.12↔	Revision und Wechsel einer Fusswurzelendoprothese
81.53.10↔	Revision einer Hüftendoprothese, ohne Wechsel	81.59.13↔	Revision und Wechsel e Vorfussoder Zehenendoprothese
81.53.11↔	Rv e Obrflrsprt a Hüftgl u Neuimpl e Hüftndprth	81.59.99↔	Revision des Gelenkersatzes der unteren Extremitäten, sonst

Funktion

Komplizierende Prozeduren



Komplizierende Prozeduren

Komplizierende Prozeduren

Komplizierende Prozeduren

Mindestens zwei unterschiedliche Prozeduren aus Tabelle KP-2 oder (Prozedur in Tabelle KP-2 oder Diagnose in Tabelle KP-1 oder Dauer der maschinellen Beatmung > 24 Stunden und Dauer der maschinellen Beatmung < 96 Stunden) und (Prozedur in Tabelle KP-3 oder Prozedur in Tabelle KP-4) oder Prozedur in Tabelle KP-2 und Diagnose in Tabelle KP-1 oder Prozedur in Tabelle KP-2 und Dauer der maschinellen Beatmung > 24 Stunden und Dauer der maschinellen Beatmung < 96 Stunden oder Diagnose in Tabelle KP-1 und Dauer der maschinellen Beatmung > 24 Stunden und Dauer der maschinellen Beatmung < 96 Stunden

Diagnose KP-1

D65.0	Erworb Afibrinogenämie	D69.53	Heparin-induzierte Thrombozytopenie Typ II
D65.1	Disseminierte intravas Gerinn [DIG, DIC]	R65.1	Syst inflam Response-Synd [SIRS] infekt m Organkomp
D65.2	Erworb Fibrinolyseblutung	R65.3	Syst inflam Response-Synd [SIRS] ni-infekt m Organkomp
D65.9	DefibrinatSynd, nnbez		

Prozedur KP-2

34.04†↔	Pleuraldrainage (Einsetz e interkost Kath zur Drain)	39.95.79†↔	Hämfl:(CVVH),Antkoag m Hp o oh Antkoag:Mhr Std
39.65.00†↔	Extrakorp Membrox [ECMO] und PräECMOTher, n.n.bez.	39.95.80†↔	Hämfl:Knt,vnv,pmpgtr(CVVH),Antkoag m snst Sbst,nnbz
39.65.01†↔	Interventional lung assist (ILA)	39.95.81†↔	Hämfl:Knt,vnv,pmpgtr(CVVH),Antkoag m snst Sbst:Bs24Std
39.65.10†↔	Extrakorp Membrox (ECMO): Dauer d Beh n.n.bez.	39.95.82†↔	Hämfl:(CVVH),Antkoag m snst Sbst:>24bs72Std
39.65.11†↔	Extrakorp Membrox (ECMO): Dauer d Beh bis unt 48 Std	39.95.83†↔	Hämfl:(CVVH),Antkoag m snst Sbst:>72bs144Std
39.65.12†↔	Extrkrp Mmbrox (ECMO): Dauer d Bh 48 bs unt 96 Std	39.95.84†↔	Hämfl:(CVVH),Antkoag m snst Sbst:>144bs264Std
39.65.13†↔	Extrakorp Membrox (ECMO): Dauer d Beh: mehr Stunden	39.95.85†↔	Hämfl:(CVVH),Antkoag m snst Sbst:>264bs432Std
39.65.20†↔	Prä-ECMO-Therapie	39.95.89†↔	Hämfl:Knt,vnv,pmpgtr(CVVH),Antkoag m snst Sbst:Mhr Std
39.65.40†↔	Extrakorporale Lungenunterstützung, pumpenlos (PECLA)	39.95.a0†↔	Hämfl: Kontinuierlich, artven (CAVH), n.n.bez.
39.65.50†↔	Anw e min HerzLungenMaschine: Dauer d Beh n.n.bez.	39.95.a1†↔	Hämfl: Kontinuierlich, artven (CAVH): Bis 24 Stunden
39.65.51†↔	Anw e mn HzLngnMschn: Dauer d Bh bs unt 48 Std	39.95.a2†↔	Hämfl: Kont, artven (CAVH): Mehr als 24 bis 72 Std
39.65.52†↔	Anw e mn HzLngnMschn: Dauer d Bh 48 bs unt 96 Std	39.95.a3†↔	Hämfl: Kont, artven (CAVH): Mehr als 72 bis 144 Std
39.65.59†↔	Anw e min HerzLungenMaschine: Dauer d Beh: mehr Std	39.95.a4†↔	Hämfl: Kont, artven (CAVH): Mehr als 144 bis 264 Std
39.65.99†↔	Extrakorp Membrox [ECMO] und PräECMOTherapie, So	39.95.a5†↔	Hämfl: Kont, artven (CAVH): Mehr als 264 bis 432 Std
39.95.10†↔	Hämodialyse: n.n.bez.	39.95.a9†↔	Hämfl: Kontinuierlich, artven (CAVH): Mehr Stunden
39.95.19†↔	Hämodialyse: sonstige	39.95.b0†↔	Hämodiafiltration: Intermittierend, n.n.bez.
39.95.20†↔	Hämodialyse: Intermittierend, n.n.bez.	39.95.b1†↔	Hämdfil: Interm, Antikoag mit Hep oder ohne Antikoag
39.95.21†↔	Hämdi: Interm, Antikoag mit Hep oder ohne Antikoag	39.95.b2†↔	Hämdfil: Interm, Antikoag mit sonstigen Substanzen
39.95.22†↔	Hämdi: Interm, Antikoag mit sonstigen Substanzen	39.95.b3†↔	Hämdfil: Verl interm, Antikoag m Hep o oh Antikoag
39.95.23†↔	Hämdi: Verlängert interm, Antikoag m Hep o oh Antikoag	39.95.b9†↔	Hämdfil: Verlängert interm, Antikoag m sonst Subst
39.95.24†↔	Hämdi: Verlängert interm, Antikoag m sonst Substanzen	39.95.c0†↔	Hämdfil:(CVVHDF),Antkoag m Hp o oh Antkoag,nnbz
39.95.30†↔	Häm d:(CVVHD),Antkoag m Hp o oh Antkoag,nnbz	39.95.c1†↔	Hämdfil:(CVVHDF),Antkoag m Hp o oh Antkoag:Bs24Std
39.95.31†↔	Häm d:(CVVHD),Antkoag m Hp o oh Antkoag:Bs24Std	39.95.c2†↔	Hämdfil:(CVVHDF),Antkoag m Hp o oh Antkoag:>24bs72Std
39.95.32†↔	Häm d:(CVVHD),Antkoag m Hp o oh Antkoag:>24bs72Std	39.95.c3†↔	Hämdfil:(CVVHDF),Antkoag m Hp o oh Antkoag:>72bs144Std
39.95.33†↔	Häm d:(CVVHD),Antkoag m Hp o oh Antkoag:>72bs144Std	39.95.c4†↔	Hämdfil:(CVVHDF),Antkoag m Hp o oh Antkoag:>144bs264Std
39.95.34†↔	Häm d:(CVVHD),Antkoag m Hp o oh Antkoag:>144bs264Std	39.95.c5†↔	Hämdfil:(CVVHDF),Antkoag m Hp o oh Antkoag:>264bs432Std
39.95.35†↔	Häm d:(CVVHD),Antkoag m Hp o oh Antkoag:>264bs432Std	39.95.c9†↔	Hämdfil:(CVVHDF),Antkoag m Hp o oh Antkoag:Mhr Std
39.95.39†↔	Häm d:(CVVHD),Antkoag m Hp o oh Antkoag:Mhr Std	39.95.d0†↔	Hämdfil:Knt,vnv,pmpgtr(CVVHDF),Antkoag m snst Sbst,nnbz
39.95.40†↔	Häm d:Knt,vnv,pmpgtr(CVVHD),Antkoag m snst Sbst,nnbz	39.95.d1†↔	Hämdfil:(CVVHDF),Antkoag m snst Sbst:Bs24Std
39.95.41†↔	Häm d:Knt,vnv,pmpgtr(CVVHD),Antkoag m snst Sbst:Bs24Std	39.95.d2†↔	Hämdfil:(CVVHDF),Antkoag m snst Sbst:>24bs72Std
39.95.42†↔	Häm d:(CVVHD),Antkoag m snst Sbst:>24bs72Std	39.95.d3†↔	Hämdfil:(CVVHDF),Antkoag m snst Sbst:>72bs144Std
39.95.43†↔	Häm d:(CVVHD),Antkoag m snst Sbst:>72bs144Std	39.95.d4†↔	Hämdfil:(CVVHDF),Antkoag m snst Sbst:>144bs264Std
39.95.44†↔	Häm d:(CVVHD),Antkoag m snst Sbst:>144bs264Std	39.95.d5†↔	Hämdfil:(CVVHDF),Antkoag m snst Sbst:>264bs432Std
39.95.45†↔	Häm d:(CVVHD),Antkoag m snst Sbst:>264bs432Std	39.95.d9†↔	Hämdfil:(CVVHDF),Antkoag m snst Sbst:>432Std
39.95.49†↔	Häm d:Knt,vnv,pmpgtr(CVVHD),Antkoag m snst Sbst:Mhr Std	39.95.e0†↔	Hämdfil: Kontinuierlich, artven (CAVHDF), n.n.bez.
39.95.50†↔	Hämodifiltration, n.n.bez.	39.95.e1†↔	Hämdfil: Kont, artven (CAVHDF): Bis 24 Stunden
39.95.59†↔	Hämodifiltration, sonstige	39.95.e2†↔	Hämdfil: Knt, artvn (CAVHDF): Mhr als 24 bs 72 Std
39.95.60†↔	Hämodifiltration: Intermittierend, n.n.bez.	39.95.e3†↔	Hämdfil: Knt, artvn (CAVHDF): Mhr als 72 bs 144 Std
39.95.61†↔	Hämfil: Interm, Antikoag mit Hep oder ohne Antikoag	39.95.e4†↔	Hämdfil: Knt, artvn (CAVHDF): Mhr als 144 bs 264 Std
39.95.62†↔	Hämfil: Interm, Antikoag mit sonstigen Substanzen	39.95.e5†↔	Hämdfil: Knt, artvn (CAVHDF): Mhr als 264 bs 432 Std
39.95.63†↔	Hämfil: Verl interm, Antikoag m Hep o oh Antikoag	39.95.e9†↔	Hämdfil: Kont, artven (CAVHDF): Mehr Stunden
39.95.64†↔	Hämfil: Verlängert interm, Antikoag m sonst Substanzen	39.95.f0†↔	Nierenersvrf zur Ther d Txvsrg (Niere), n.n.bez.
39.95.70†↔	Hämfl:(CVVH),Antkoag m Hp o oh Antkoag,nnbz	39.95.f1†↔	Niemrsvrf z Thr d Txvsrg (Nier): Intrm: 1 bs 3 Bhd
39.95.71†↔	Hämfl:(CVVH),Antkoag m Hp o oh Antkoag:Bs24Std	39.95.f2†↔	Niemrsvrf z Thr d Txvsrg (Nier): Intrm: 4 bs 5 Bhd
39.95.72†↔	Hämfl:(CVVH),Antkoag m Hp o oh Antkoag:>24bs72Std	39.95.f3†↔	Niemrsvrf z Thr d Txvsrg (Nier): Intrm: 6 bs 10 Bhd
39.95.73†↔	Hämfl:(CVVH),Antkoag m Hp o oh Antkoag:>72bs144Std	39.95.f9†↔	Niemrsvrf z Thr d Txvsrg (Nier): Intrm: mhr Bhd
39.95.74†↔	Hämfl:(CVVH),Antkoag m Hp o oh Antkoag:>144bs264Std	39.95.g0†↔	Niemrsvrf z Thr d Txvsrg (Nier): Knt, n.n.bz.
39.95.75†↔	Hämfl:(CVVH),Antkoag m Hp o oh Antkoag:>264bs432Std	39.95.g1†↔	Niemrsvrf z Thr d Txvsrg (Nier): Knt: Bs 24 Std

- 39.95.g2†↔ Niemrsvrf z Thr d Txvrsrg(Nier):Knt:Mhr als24bs72Std
 39.95.g3†↔ Niemrsvrf z Thr d Txvrsrg(Nier):Knt:Mhr als72bs144Std
 39.95.g4†↔ Niemrsvrf z Thr d Txvrsrg(Nier):Knt:Mhr als144bs264Std
 39.95.g5†↔ Niemrsvrf z Thr d Txvrsrg(Nier):Knt:Mhr als264bs432Std
 39.95.g9†↔ Niemrsvrf z Thr d Txvrsrg (Nier): Knt: Mhr Std
 39.97.00†↔ Sonstige Perfusion, n.n.bez.
 39.97.10†↔ Isolierte Extremitätenperfusion
 39.97.99†↔ Sonstige Perfusion, sonstige
 44.99.40†↔ Transgastrale Drain einer Pankreaszyste, endoskop
 46.99.40†↔ Transduodenale Drain einer Pankreaszyste, endoskopisch
 50.92†↔ Extrakorporale Leberassistentie
 51.95.00†↔ Entfernen einer Endoprothese aus dem Gallengang, n.n.bez.
 51.95.10†↔ Entfernen einer Endoprothese aus dem Gallengang, endoskop
 51.95.11†↔ Entf e Endoproth aus d Gallgang, Perktranshepatisch
 51.95.99†↔ Entfernen einer Endoprothese aus dem Gallengang, sonstige
 51.98.00†↔ Sonstige perkutane Massnahmen an den Gallenwegen, n.n.bez.
 51.98.10†↔ S Prkt Mssnhm an D Gllwg, Prkt Inzs an D Gllwg
 51.98.11†↔ S Prk Msn an D Gllwg, Prk Extrk v Stein au and Gllgngn
 51.98.12†↔ S Prk Msn an D Gllwg, Prkmsh Enl e Drain i D Gllgng
 51.98.20†↔ S Prk Msn an D Gllwg, Prkmsh El o Wh e N slbpx Stn Prt
 51.98.21†↔ S Pr Msn an D Gllwg, Prkmsh Enl o Wh v mr N slbpx Stn Prt
 51.98.30†↔ S Prk Msn an D Gllwg, Prkmsh Enl o Wh e slbpx Stn Prt
 51.98.31†↔ S Prk Msn an D Gllwg, Prkmsh Enl o Wh v 2 slbpx Stn Prt
 51.98.32†↔ S Prk Msn an D Gllwg, Prkmsh Enl o Wh v 3 slbpx Stn Prt
 51.98.33†↔ S Prk Msn an D Gllwg, Prkmsh Enl o Wh v 4 slbpx Stn Prt
 51.98.34†↔ S Prk Msn an D Gllwg, Prkmsh Enl o Wh v 5 slbpx Stn Prt
 51.98.35†↔ S Pr Msn an D Gllg, Prkmsh El o Wh v 6 u mr slbpx Stn Prt
 51.98.99†↔ Sonstige perkutane Massnahmen an den Gallenwegen, sonstige
 52.01†↔ Drainage einer Pankreaszyste durch Katheter
 86.07.00†↔ Eins, Wchs, Entf e vllst Implbr Vrrcht m vsk Zg, nnbz
 86.07.10†↔ Enstz u Wchs e vllst implntbr Vrrcht m vsk Zg (PrtSyst)
 86.07.20†↔ Rev (oh Wechsel) e vollstndig implantbar Kathverwsys
 86.07.30†↔ Entf e vollstndig implantbar Katheterverweilsystems
 86.07.99†↔ Enstz, Wchs, Entf e vllst implntbr Vrrcht m vsk Zg, S
- 99.01†↔ Austauschtransfusion
 99.04.11†↔ Transfusion von Erythrozytenkonzentrat, 6 TE bis 10 TE
 99.04.12†↔ Transfusion von Erythrozytenkonzentrat, 11 TE bis 15 TE
 99.04.13†↔ Transfusion von Erythrozytenkonzentrat, 16 TE und mehr
 99.05.11†↔ Transfusion von Thrombozytenkonzentrat, 4 bis 5 Konzentrate
 99.05.12†↔ Transfusion von Thrombozytenkonzentrat, 6 bis 8 Konzentrate
 99.05.13†↔ Transfusion von Thrombozytenkonzentrat, 9 bis 12 Konzentrate
 99.05.14†↔ Transf von Thrombozytenkonzentrat, 13 bis 15 Konzentrate
 99.05.15†↔ Trnsf v Thrmbzytnknztrt, 16 Knztrt u mhr
 99.05.20†↔ Transf von patientenbezogenen Thrombozytenkonzentrat
 99.05.30†↔ Transf von Apherese-Thrombozytenkonzentrat. 1 Konzentrat
 99.05.31†↔ Trnsf v AphrsThrmbzytnknztrt. 2 Knztrt u mhr
 99.09.00†↔ Transfusion von Spenderlymphozyten
 99.09.10†↔ Transfusion von Granulozyten, 1 - 5 Konzentrate
 99.09.11†↔ Transfusion von Granulozyten, 6 und mehr Konzentrate
 99.09.20†↔ Transfusion von Spenderlymphozyten, Fremdbezug
 99.71.00†↔ Therapeutische Plasmapherese, n.n.bez.
 99.71.10†↔ Therapeutische Plasmapherese, mit normalem Plasma
 99.71.11†↔ Therapeutische Plasmapherese, m Fresh Frozen Plasma (FFP)
 99.71.99†↔ Therapeutische Plasmapherese, sonstige
 99.72†↔ Therapeutische Leukopherese
 99.73†↔ Therapeutische Erythrophorese
 99.74†↔ Therapeutische Thrombopherese
 99.76.00†↔ Extrakorporale Immunadsorption, n.n.bez.
 99.76.10†↔ Extrakorporale Immunadsorption, m nicht regenerierbarer Säule
 99.76.11†↔ Extrakorporale Immunadsorption, mit regenerierbarer Säule
 99.76.20†↔ LDL-Apherese
 99.76.99†↔ Extrakorporale Immunadsorption, sonstige
 99.79.00†↔ Sonstige therapeutische Apherese, n.n.bez.
 99.79.05†↔ Lymphocytopherese
 99.79.09†↔ Sonstige therapeutische Apherese, sonstige
 99.79.11†↔ Vrbreitng auf AB0 inkmpbl Lbndspondr Orgntrnsplntion
 99.88†↔ Therapeutische Photopherese

Prozedur KP-3

- 00.10†↔ Implantation einer chemotherapeutischen Substanz
 03.8†↔ Injektion einer destrukturierenden Substanz in den Spinalkanal
 34.92.00†↔ Intrapleurale Injektion, n.n.bez.
 34.92.21†↔ Intrapleurale Injektion, Pleurodese
 34.92.22†↔ Chemische Pleurodese
 34.92.99†↔ Intrapleurale Injektion, sonstige
 54.98.00†↔ Untst resp. Ers d Nierenf d Peritondial: n.n.bez.
 54.98.09†↔ Unterstützung resp. Ers d Nierenf d Peritondial: So
 54.98.11†↔ Ust rsp Er d Nirf d Prtdi: Intrm, ms ust (IPD)
 54.98.20†↔ Ust rsp Er d Nirf d Prtdi: Knt, N ms ust CAPD, nnbz
 54.98.21†↔ Ust rsp Er d Nirf d Prtdi Knt, N ms ust CAPD-24 St
 54.98.22†↔ Ust rsp Er d Nirf d Prtdi Knt, N ms ust CAPD >24-72 St
 54.98.23†↔ Ust rsp Er d Nirf d Prtdi Knt, N ms ust CAPD >72-144 St
 54.98.24†↔ Ust rsp Er d Nirf d Prtdi Knt, N ms ust CAPD >144-264 St
 54.98.25†↔ Ust rsp Er d Nirf d Prtdi Knt, N ms ust CAPD >264-432 St
 54.98.29†↔ Peritondial: Kont, Ni masch untst (CAPD): Mehr Std
 54.98.30†↔ Ust rsp Er d Nirf d Prtdi: Knt, ms ust APD, m Zstzg nnbz
 54.98.31†↔ Ust rsp Er d Nirf d Prtdi Knt, ms ust APD m Zstzg: 24 St
- 54.98.32†↔ Ust rsp Er d Nrf d Prtdi Knt ms ust APD, m Zst >24-72 St
 54.98.33†↔ Ust rsp Er d Nrf d Prtdi Knt ms ust APD m Zst >72-144 St
 54.98.34†↔ Ust rsp Er d Nrf d Prdi Knt ms ust APD m Zst >144-264 St
 54.98.35†↔ Ust rsp Er d Nrf d Prdi Kn ms ust APD m Zst >264-432 St
 54.98.39†↔ Prtdial: Knt, msch untst (APD), m Zstzg: Mhr Std
 93.93†↔ Nicht-mechanische Methoden der Reanimation
 99.25.04†↔ Hypertherme intraperitoneale Chemotherapie [HIPEC]
 99.28.01†↔ Instill von zytotoxischen Mat u Immunmod, intrathekal
 99.28.02†↔ Instill v zytotoxischen Mat u Immunmod, intrazerebral
 99.28.03†↔ Instill v zytotox Mat u Immunmod, i d Pleurahöhle
 99.28.04†↔ Instill v zytotox Mat u Immunmod, intraperitoneal
 99.28.05†↔ Instill von zytotoxischen Mat und Immunmod, i d Harnbl
 99.28.06†↔ Instill v zytotox Mat u Immunmod, i das Nierenbec
 99.28.07†↔ Instill v u lkriglonl zyttx Mt u Immunmod, artriell
 99.28.08†↔ Instill von zytotoxischen Mat und Immunmod, sonstige
 99.60†↔ Kardiopulmonale Reanimation, n.n.bez.
 99.63†↔ Äussere Herzmassage
 99.65†↔ Akt Bh e Adptionsstörg b Neug (sg. Prmr Reanmtion)

Prozedur KP-4

- 01.10↔ Monitoring des intrakraniellen Drucks
 01.16↔ Monitoring der zerebralen Sauerstoffsättigung (PtiO2)
 01.17↔ Monitoring der Gehirntemperatur
 37.41↔ Implant von prothetischem herzunterst System a Herz
 37.52↔ Implantation eines kompletten Herzersatzsystems
 37.61.00↔ Implantation einer intraaortalen Ballonpumpe, n.n.bez.
 37.61.10↔ Implantation einer intraaortalen Ballonpumpe, offen chirurgisch
 37.61.20↔ Dauer d Beh mit einer intraaortalen Ballonp, n.n.bez.
 37.61.21↔ Dauer d Beh m e Intraaort Ballonp: weniger als 48 Std
 37.61.22↔ Dauer d Beh m e Intraaort Ballonp: 48 bis unter 96 Std
 37.61.29↔ Dauer d Beh mit e intraaortalen Ballonp: mehr Stunden
 37.61.99↔ Implantation einer intraaortalen Ballonpumpe, sonstige
- 37.65.00↔ Implant von äusserlichem herzunterst System, n.n.bez.
 37.65.10↔ Implnt(ffn chr)e extrk Pmp(z.B. Kreislp o Zntrpmp),nnbz
 37.65.11↔ Imp(ffn chr)e extrk Pmp(z.B. Kreislp o Zntrpmp),unvntr
 37.65.12↔ Implnt(ffn chr)e extrk Pmp(z.B. Kreislp o Zntrpmp),bv
 37.65.19↔ Implnt(ffn chr)e extrk Pmp(z.B. Kreislp o Zntrpmp),S
 37.65.20↔ Implant (offen chir) e parakorporalen Pumpe, n.n.bez.
 37.65.21↔ Implant (offen chir) e parak Pumpe, univentrikulär
 37.65.22↔ Implantation (offen chir) e parakorporalen Pumpe, biv
 37.65.29↔ Implant (offen chir) e parakorporalen Pumpe, sonstige
 37.65.50↔ Dauer d Beh m e unvntr extrk Pumpe, n.n.bez.
 37.65.51↔ Dauer d Bh m e unvntr extrk Pmp: wng als 48 Std
 37.65.52↔ Dauer d Bh m e unvntr extrk Pmp: 48 bs unt 96 Std

37.65.53↔	Dauer d Beh m e univentr extrak Pumpe: 96 Std u läng	92.25.11↔	Teleradiotherapie m Elekt, Linbesch, m bildgest Einst
37.65.60↔	Dauer d Beh mit e biv extrakorporalen Pumpe, n.n.bez.	92.25.12↔	Tlrdth m Elkt, Lnbsch, bs z 2 Bstrf, m bldgst Enst
37.65.61↔	Dauer d Beh m e biv extrak Pumpe: weniger als 48 Std	92.25.13↔	Tlrdth m Elkt, Lnbsch, mhr als 2 Bstrf, m bldgst Enst
37.65.62↔	Dauer d Beh m e biv extrak Pumpe: 48 bis unter 96 Std	92.25.14↔	Tlrdth m Elkt, Lnbsch, 3Dgpl Bstr, m bldgst Enst
37.65.69↔	Dauer d Beh mit e biv extrak Pumpe: mehr Stunden	92.25.15↔	Tlrdth m Elkt, Lnbsch, intmd Rdiioth, m bldgst Enst
37.65.99↔	Implant von äusserlichem herzunterst System, sonstige	92.25.21↔	Tlrdth m Elkt, Lnbsch, bs z 2 Bstrf, oh bldgst Enst
37.66.00↔	Einsetz von implantbar herzunterst System, n.n.bez.	92.25.22↔	Tlrdth m Elkt, Lnbsch, mhr als 2 Bstrf, oh bldgst Enst
37.66.10↔	Implant (offen chir) e intrakorporalen Pumpe, n.n.bez.	92.25.23↔	Tlrdth m Elkt, Lnbsch, 3Dgpl Bstr, oh bldgst Enst
37.66.11↔	Implant (offen chir) e intrakorp Pumpe, univentrikulär	92.25.24↔	Tlrdth m Elkt, Lnbsch, intmd Rdiioth, oh bldgst Enst
37.66.12↔	Implantation (offen chir) e intrakorporalen Pumpe, biv	92.26.00↔	Teleradiotherapie mit anderen Partikelstrahlen, n.n.bez.
37.66.19↔	Implant (offen chir) e intrakorporalen Pumpe, sonstige	92.26.10↔	Protonentherapie, bis zu 2 Bestrf, oh bildgest Einst
37.66.99↔	Einsetz von implantbar herzunterst System, sonstige	92.26.11↔	Protonentherapie, bis zu 2 Bestrf, mit bildgest Einst
37.68.00↔	Einsetz von perkut ext herzunterst System, n.n.bez.	92.26.20↔	Prtnnthrpie, mhr als 2 Bstrf, oh bldgst Enst
37.68.10↔	Prkt Enf e Intraaort Bllnp (IABP), Bh Dauer n.n.bz.	92.26.21↔	Prtnnthrpie, mhr als 2 Bstrf, m bldgst Enst
37.68.11↔	Prkt Enf e Intraaort Bllnp(IABP),Bh Dauer bs unt48Std	92.26.99↔	Teleradiotherapie mit anderen Partikelstrahlen, sonstige
37.68.12↔	Prkt Enf e Intraaort Bllnp(IABP),Bhdl Dauer zw48u95Std	92.27.00↔	Imp/Eins radak Elm (Brchyth m umschl Rdion), Körprb, S o nnbz
37.68.19↔	Prkt Enf e Intraaort Bllnp (IABP), Bhdl Dauer mhr Std	92.27.10↔	Imp/Eins radak Elm (Brchyth m umschl Rdion), w Geschl, nnbz
37.68.20↔	Implnt e intvs,unvntr,axial Pmp z KreisInt,Dauer nnbz	92.27.11↔	Imp o Eins rdioakt Elm (Brchyth m umschl Rdion), intraut
37.68.21↔	Imp intvs,unvntr,axial Pmp z KreisInt,Dauer d Bh bs unt48Std	92.27.12↔	Imp o Eins rdioakt Elm (Brchyth m umschl Rdion), intrvg
37.68.22↔	Imp intvs,unvntr,axial Pmp z KreisInt,Dauer zw48u95Std	92.27.13↔	Imp/Eins radak Elm (Brchyth m umschl Rdion), intu u intv kmb
37.68.23↔	Imp intvs,unvntr,axial Pmp z KreisInt,Dauer zw96u119Std	92.27.21↔	Imp o Eins rdioakt Elm (Brchyth m umschl Rdion), Körprb
37.68.29↔	Imp intvs,unvntr,axial Pmp z KreisInt,Dauer120Std u mhr	92.27.22↔	Imp/Eins radak Elm (Brchyth m umschl Rdion), intrkrvtär
37.68.30↔	Implnt e intvs, bv, axial Pmp z KreisInt, Dauer n.n.bez.	92.27.23↔	Imp/Eins radak Elm (Brchyth m umschl Rdion), intrlrmnl
37.68.31↔	Imp intvs,bv,axial Pmp z KreisInt,Dauer d Bh bs unt48Std	92.27.30↔	Imp o Eins rdioakt Elm (Brchyth m umschl Rdion), Gf nnbz
37.68.32↔	Implnt e intvs,bv,axial Pmp z KreisInt,Dauer zw48u95Std	92.27.31↔	Imp/Eins radak Elm (Brchyth m umschl Rdion), Krnrgfäss
37.68.33↔	Implnt e intvs,bv,axial Pmp z KreisInt,Dauer zw96u119Std	92.27.39↔	Imp o Eins rdioakt Elm (Brchyth m umschl Rdion), S Gf
37.68.39↔	Implnt e intvs,bv,axial Pmp z KreisInt,Dauer120Std u mhr	92.27.70↔	Radioaktive Moulagen, n.n.bez.
37.68.40↔	Entfernung einer intravasalen axialen Pumpe, n.n.bez.	92.27.71↔	Rdioakt Moulgn: Knstr u Appl v obrfl rdioaktvn Moulgn
37.68.41↔	Entfernung einer intravasalen, univentrikulären axialen Pumpe	92.27.72↔	Rdioakt Moulgn: Knstr u Appl v N auf d Körperb vrw Appl
37.68.42↔	Entfernung einer intravasalen, biventrikulären axialen Pumpe	92.27.73↔	Radioakt Moulagen: Konstr u Appl v Augenapplikatoren
37.68.49↔	Entfernung einer intravasalen, axialen Pumpe, sonstige	92.27.79↔	Radioaktive Moulagen, sonstige
37.68.99↔	Einsetz von perkut ext herzunterst System, sonstige	92.28.00↔	Injektion oder Instillation von Radioisotopen, n.n.bez.
37.91↔	Offene Herzmassage	92.28.01↔	Instillation von offenen Radionukliden in Gelenke
92.20↔	Infusion von flüssigem Radioisotop	92.28.02↔	Rdiojdh bs 1,2 GBq I131: Oh Gb v rkmb Thyreotr (rhTSH)
92.21.00↔	Oberflächenstrahlentherapie: n.n.bez.	92.28.03↔	Rdiojdh bs 1,2 GBq I131: M Gb v rkmb Thyreotr (rhTSH)
92.21.01↔	Oberflächenstrahlentherapie: Bis zu 2 Bestrahlungsfeldern	92.28.04↔	Rdiojdh üb 1,2 bs u 5 GBq I131: Oh Gb rkmb Thyreotr (rhTSH)
92.21.02↔	Oberflächenstrahlentherapie: Mehr als 2 Bestrahlungsfelder	92.28.05↔	Rdiojdh üb 1,2 bs u 5 GBq I131: M Gb rkmb Thyreotr (rhTSH)
92.22.00↔	Orthovstrth: n.n.bez. Orthovstrth: n.n.bez.	92.28.06↔	Rdiojdh m 5 u mhr GBq I131: Oh Gb rkmb Thyreotr (rhTSH)
92.22.01↔	Orthovoltstrahlentherapie: Bis zu 2 Bestrahlungsfeldern	92.28.07↔	Rdiojdh m 5 u mhr GBq I131: M Gb rkmb Thyreotr (rhTSH)
92.22.02↔	Orthovoltstrahlentherapie: Mehr als 2 Bestrahlungsfelder	92.28.11↔	Therapie mit offenen Radionukliden bei Knochenmetastasen
92.22.11↔	Intraoperative Röntgenstrahlentherapie, bis 300 kV	92.28.12↔	Intrvnös plliatv Schmrzth m off Rdion b Knchmststsn
92.22.12↔	Intraoperative Röntgenstrahlentherapie, 300 kV - < 1 MV	92.28.13↔	Radiorezeptortherapie m DOTA-konjug Somatostatin-Analoga
92.22.19↔	Intraoperative Röntgenstrahlentherapie, sonstige	92.28.20↔	Radioimmuntherapie mit 90Y-lbrutumomab-Tiuxetan, parenteral
92.23.00↔	Hochvoltstrahlentherapie, n.n.bez.	92.28.21↔	Gabe von Jod-131-MIBG (Metajodbenzylguanidin) parenteral
92.23.01↔	Telekobaltgerät bis zu 2 Bestrahlungsfelder	92.28.31↔	Sel Intravask Radiochemoembolisation m I131Lipiodol
92.23.02↔	Telekobaltgerät 3 bis 4 Bestrahlungsfelder	92.28.32↔	SIRT d Emb v Yttrium90mrkiertn Mkrsphäm
92.23.03↔	Telekobaltgerät mehr als 4 Bestrf oder 3Dgepl Bestr	92.28.33↔	Endovaskuläre Brachytherapie mit Rhenium-188
92.23.08↔	Hochvoltstrahlentherapie: andere Isotope	92.29.00↔	Brachytherapie mit umschlossenen Radionukliden, n.n. bez.
92.23.09↔	Telekobaltgerät, Sonstige	92.29.09↔	Brachytherapie mit umschlossenen Radionukliden, sonstige
92.24.00↔	Teleradiotherapie mit Photonen, Linearbeschleuniger, n.n.bez.	92.29.11↔	Intrst Brchyth m Implnt v entfb Str i e Ebn, nied Dssl
92.24.01↔	Teleradth m Phot, Linbesch, Großfeldbestrahlung	92.29.12↔	Intrst Brchyth m Impl entfb Str i e Eb, gp Dssl (Plsd ds rt)
92.24.02↔	Teleradth m Phot, Linbesch, Halbkörperbestrahlung	92.29.13↔	Intrst Brchyth m Implnt v entfb Str i e Ebn, hh Dssl
92.24.03↔	Teleradth m Phot, Linbesch, Ganzkörperbestrahlung	92.29.19↔	Interst Brchyth m Implant von entfb Str i e Ebene, So
92.24.04↔	Teleradiotherapie m Phot, Linbesch, Intraop Strahlth	92.29.21↔	Intrst Brchyth m Vmpl v entfb Str i mhr Ebnn, nied Dssl
92.24.09↔	Teleradiotherapie mit Photonen, Linearbeschleuniger, sonstige	92.29.22↔	Intrst Brchyth m Vmpl entfb Str i mhr Eb, gp Dssl (Plsd ds rt)
92.24.11↔	Tlrdth m Pht, Lnbsch, bs z 2 Bstrf: M bldgst Enst	92.29.23↔	Intrst Brchyth m Vmpl v entfb Str i mhr Ebnn, hh Dssl
92.24.12↔	Tlrdth m Pht, Lnbsch, mhr als 2 Bstrf: M bldgst Enst	92.29.29↔	Intrst Brchyth m Vmpl v entfb Str i mhr Ebnn, S
92.24.13↔	Tlrdth m Pht, Lnbsch, 3Dgpl Bstr: M bldgst Enst	92.29.31↔	Intrst Brchyth m Implnt v prmnn Str, bs z 10 Quelln
92.24.14↔	Tlrdth m Pht, Lnbsch, intmd Rdiioth: M bldgst Enst	92.29.32↔	Intrst Brchyth m Implnt v prmnn Str, v 10 bs 15 Quelln
92.24.21↔	Tlrdth m Pht, Lnbsch, bs z 2 Bstrf: Oh bldgst Enst	92.29.33↔	Intrst Brchyth m Implnt v prmnn Str, v 16 bs 20 Quelln
92.24.22↔	Tlrdth m Pht, Lnbsch, mhr als 2 Bstrf: Oh bldgst Enst	92.29.34↔	Intrst Brchyth m Implnt v prmnn Str, v 21 bs 25 Quelln
92.24.23↔	Tlrdth m Pht, Lnbsch, 3Dgpl Bstr: Oh bldgst Enst	92.29.35↔	Intrst Brchyth m Implnt v prmnn Str, v 26 bs bs 30 Quelln
92.24.24↔	Tlrdth m Pht, Lnbsch, intmd Rdiioth: Oh bldgst Enst	92.29.36↔	Intrst Brchyth m Implnt v prmnn Str, v 31 bs bs 35 Quelln
92.24.30↔	Tlrdth m Pht: hchkmplx Rdiioth m spezialisiertr Assttng	92.29.37↔	Intrst Brchyth m Implnt v prmnn Str, v 36 bs bs 40 Quelln
92.25.00↔	Teleradiotherapie mit Elektronen, Linearbeschleuniger, n.n.bez.	92.29.38↔	Intrst Brchyth m Implnt v prmnn Str, v 41 bs bs 45 Quelln
92.25.01↔	Teleradth m Elekt, Linbesch, Großfeldbestrahlung	92.29.39↔	Intrst Brchyth m Implnt v prmnn Str, v 46 bs bs 50 Quelln
92.25.02↔	Teleradth m Elekt, Linbesch, Halbkörperbestrahlung	92.29.3a↔	Intrst Brchyth m Implnt v prmnn Str, v 51 bs bs 55 Quelln
92.25.03↔	Teleradth m Elekt, Linbesch, Ganzkörperbestrahlung	92.29.3b↔	Intrst Brchyth m Implnt v prmnn Str, v 56 bs bs 60 Quelln
92.25.04↔	Teleradiotherapie m Elekt, Linbesch, Intraop Strahlth	92.29.3c↔	Intrst Brchyth m Implnt v prmnn Str, v 61 bs bs 65 Quelln
92.25.09↔	Teleradiotherapie mit Elektronen, Linearbeschleuniger, sonstige	92.29.3d↔	Intrst Brchyth m Implnt v prmnn Str, v 66 bs bs 70 Quelln

- 92.29.3e↔ Intrst Brchyth m Implnt v prmn Str, mhr als 70 Quelln
 92.29.40↔ Brachytherapie mit Oberflächenapplikatoren, n.n.bez.
 92.29.49↔ Brachytherapie mit Oberflächenapplikatoren, sonstige
 92.29.51↔ Entf von umschl Radion o inaktiven Appl unt Anästhesie
 92.29.60↔ Knstr u Anp v Fx u Bhdhlhf b Strlhth, Fxvrr, n.n.bz.
 92.29.61↔ Knstr u Anp v Fx u Bhdhlhf b Strlhth, Fxvrr, einf
 92.29.62↔ Knstr/Anp v Fx u Bhdhlhf b Strlhth, Fxvrr, mitl Schwierigkgrd
 92.29.63↔ Knstr u Anp v Fx u Bhdhlhf b Strlhth, Fxvrr, kompl
 92.29.64↔ Konstr u Anp von Fix u Bhdhlhf b Stralhth, Bhdhlhf
 92.29.65↔ Knstr/Anp v Fx u Bhdhlhf b Strlhth, indv Blöck o MLC
 92.29.69↔ Konstr und Anp von Fix und Bhdhlhf b Stralhth, So
 92.29.70↔ Bestrsim für externe Bestr und Brachyth, n.n.bez.
 92.29.71↔ Bstrsm f ext Bstr u Brchyth: CTgst Sm f d ext Bstr
 92.29.72↔ Bstrsm f ext Bstr u Brchyth, CTgst Sm f d Brchyth
 92.29.73↔ Bstrsm f ext Bstr u Brchyth, Fldfstl m Sm, oh 3DPln
 92.29.74↔ Bstrsm f ext Bstr u Brchyth, Fldfstl m Sm, m 3DPln
 92.29.79↔ Bestrsim für externe Bestr und Brachyth, Sonstige
 92.29.80↔ Bestrpl für perkutane Bestr und Brachyth, n.n.bez.
 92.29.81↔ Bstrpl f Prkt Bstr u Brchyth, Bstrpl f d intmd Rdioth
 92.29.82↔ Bstrpl f Prkt Bstr u Brchyth, Bstrpl m Fsion v CT u MRTBldrn
 92.29.83↔ Bstrpl f Prkt Bstr u Brchyth, Bstrpl f d Brchyth, Mitt
 92.29.84↔ Bstrpl f Prkt Bstr u Brchyth, Bstrpl f d Brchyth, kompl
 92.29.85↔ Bstrpl f Prkt Bstr u Brchyth, Bstrpl oh indv Dsspl
 92.29.86↔ Bstrpl f Prkt Bstr u Brchyth, Bstrpl f Prkt Bstr, m ind Dsspl
 92.29.87↔ Bstrpl f Prkt Bstr u Brchyth, Bstrpl m Fsion v CT u PETBldrn
 92.29.88↔ Bstrpl f Prkt Bstr u Brchyth, Bstrpl m Fsion v CT, MRT u PETBldrn
 92.29.89↔ Bestrpl für perkutane Bestr und Brachyth, sonstige
 92.30.00↔ Stereotaktische Bestrahlung, einzeitig, n.n.bez.
 92.30.01↔ Stereotaktische Bestrahlung, einzeitig: Zerebral, n.n.bez.
 92.30.02↔ Stereotaktische Bestrahlung, einzeitig: Extrazerebral, n.n.bez.
 92.30.20↔ Stereot Bestr, einzeit: Zerebral, intmod Radioth
 92.30.21↔ Streot Bstr, einzeit: Zrb, intmd Bgnbstr (IMAT)
 92.30.22↔ Stereot Bestr, einzeit: Zerebral, bildgest Einst
 92.30.30↔ Stereot Bestr, einzeit: Extrazer, intmod Radioth
 92.30.31↔ Streot Bstr, einzeit: Extrzr, intmd Bgnbstr (IMAT)
 92.30.32↔ Stereot Bestr, einzeit: Extrazer, bildgest Einst
 92.30.99↔ Stereotaktische Bestrahlung, einzeitig, sonstige
 92.31.00↔ Radiochirurgie mit Photonen n.n. bez., zerebral
 92.31.10↔ Radiochirurgie mit Photonen n.n. bez., extrazerebral
 92.32.00↔ Mehrquellige Photon-Radiochirurgie, n.n.bez.
 92.32.01↔ Mehrquellige Photon-Radiochirurgie: Gamma-knife
 92.33.00↔ Teilchen-Radiochirurgie, n.n.bez.
 92.33.01↔ And Hochvstrth: Stereot Bestr, einzeit, zerebral
 92.33.11↔ And Hochvstrth: Stereot Bestr, einzeit, Extrazer
 92.39.01↔ And Hochvstrth, Stereot Bestr, frakt,zereb, n.n.bez.
 92.39.11↔ And Hchvstrth, Streot Bstr, frkt, Extrzr, n.n.bz.
 92.39.20↔ And Hchvstrth, Streot Bstr, frkt: zrb, intmd Rdioth
 92.39.21↔ And Hchvstrth, Streot Bstr, frkt: zrb, intmd Bgnbstr (IMAT)
 92.39.22↔ And Hchvstrth, Streot Bstr, frkt: zrb, bldgst Enst
 92.39.29↔ And Hochvstrth, Stereot Bestr, frakt, zerebral, So
 92.39.30↔ And Hchvstrth, Streot Bstr, frkt: Extrzr, intmd Rdioth
 92.39.31↔ And Hchvstrth, Streot Bstr, frkt: Extrzr, intmd Bgnbstr (IMAT)
 92.39.32↔ And Hchvstrth, Streot Bstr, frkt: Extrzr, bldgst Enst
 92.39.39↔ And Hochvstrth, Stereot Bestr, frakt, Extrazer, So
 92.41↔ Intraoperative Strahlentherapie mit Elektronen

Funktion

Dialyse



Dialyse

Dialyse

Dialyse

Prozedur in Tabelle DIAL-1

Prozedur DIAL-1

39.95.10†↔	Hämodialyse: n.n.bez.	39.95.b3†↔	Hämdifil: Verl interm, Antikoag m Hep o oh Antikoag
39.95.19†↔	Hämodialyse: sonstige	39.95.b9†↔	Hämdifil: Verlängert interm, Antikoag m sonst Subst
39.95.20†↔	Hämodialyse: Intermitterend, n.n.bez.	39.95.c0†↔	Hämdfl:(CVVHDF),Antkoag m Hp o oh Antkoag,nnbz
39.95.21†↔	Hämdi: Interm, Antikoag mit Hep oder ohne Antikoag	39.95.c1†↔	Hämdfl:(CVVHDF),Antkoag m Hp o oh Antkoag:Bs24Std
39.95.22†↔	Hämdi: Interm, Antikoag mit sonstigen Substanzen	39.95.c2†↔	Hämdfl:(CVVHDF),Antkoag m Hp o oh Antkoag:>24bs72Std
39.95.23†↔	Hämdi: Verlängert interm, Antikoag m Hep o oh Antikoag	39.95.c3†↔	Hämdfl:(CVVHDF),Antkoag m Hp o oh Antkoag:>72bs144Std
39.95.24†↔	Hämdi: Verlängert interm, Antikoag m sonst Substanzen	39.95.c4†↔	Hämdfl:(CVVHDF),Antkoag m Hp o oh Antkoag:>144bs264Std
39.95.30†↔	Hämd:(CVVHD),Antkoag m Hp o oh Antkoag,nnbz	39.95.c5†↔	Hämdfl:(CVVHDF),Antkoag m Hp o oh Antkoag:>264bs432Std
39.95.31†↔	Hämd:(CVVHD),Antkoag m Hp o oh Antkoag:Bs24Std	39.95.c9†↔	Hämdfl:(CVVHDF),Antkoag m Hp o oh Antkoag:Mhr Std
39.95.32†↔	Hämd:(CVVHD),Antkoag m Hp o oh Antkoag:>24bs72Std	39.95.d0†↔	Hämdfl:Knt,vnv,pmpgtr(CVVHDF),Antkoag m snst Sbst,nnbz
39.95.33†↔	Hämd:(CVVHD),Antkoag m Hp o oh Antkoag:>72bs144Std	39.95.d1†↔	Hämdfl:(CVVHDF),Antkoag m snst Sbst:Bs24Std
39.95.34†↔	Hämd:(CVVHD),Antkoag m Hp o oh Antkoag:>144bs264Std	39.95.d2†↔	Hämdfl:(CVVHDF),Antkoag m snst Sbst:>24bs72Std
39.95.35†↔	Hämd:(CVVHD),Antkoag m Hp o oh Antkoag:>264bs432Std	39.95.d3†↔	Hämdfl:(CVVHDF),Antkoag m snst Sbst:>72bs144Std
39.95.39†↔	Hämd:(CVVHD),Antkoag m Hp o oh Antkoag:Mhr Std	39.95.d4†↔	Hämdfl:(CVVHDF),Antkoag m snst Sbst:>144bs264Std
39.95.40†↔	Hämd:Knt,vnv,pmpgtr(CVVHD),Antkoag m snst Sbst,nnbz	39.95.d5†↔	Hämdfl:(CVVHDF),Antkoag m snst Sbst:>264bs432Std
39.95.41†↔	Hämd:Knt,vnv,pmpgtr(CVVHD),Antkoag m snst Sbst:Bs24Std	39.95.d9†↔	Hämdfl:(CVVHDF),Antkoag m snst Sbst:>432Std
39.95.42†↔	Hämd:(CVVHD),Antkoag m snst Sbst:>24bs72Std	39.95.e0†↔	Hämdifil: Kontinuierlich, artven (CAVHDF), n.n.bez.
39.95.43†↔	Hämd:(CVVHD),Antkoag m snst Sbst:>72bs144Std	39.95.e1†↔	Hämdifil: Kont, artven (CAVHDF): Bis 24 Stunden
39.95.44†↔	Hämd:(CVVHD),Antkoag m snst Sbst:>144bs264Std	39.95.e2†↔	Hämdfl: Knt, artvn (CAVHDF): Mhr als 24 bs 72 Std
39.95.45†↔	Hämd:(CVVHD),Antkoag m snst Sbst:>264bs432Std	39.95.e3†↔	Hämdfl: Knt, artvn (CAVHDF): Mhr als 72 bs 144 Std
39.95.49†↔	Hämd:Knt,vnv,pmpgtr(CVVHD),Antkoag m snst Sbst:Mhr Std	39.95.e4†↔	Hämdfl: Knt, artvn (CAVHDF): Mhr als 144 bs 264 Std
39.95.50†↔	Hämodifiltration, n.n.bez.	39.95.e5†↔	Hämdfl: Knt, artvn (CAVHDF): Mhr als 264 bs 432 Std
39.95.59†↔	Hämodifiltration, sonstige	39.95.e9†↔	Hämdifil: Kont, artven (CAVHDF): Mehr Stunden
39.95.60†↔	Hämodifiltration: Intermitterend, n.n.bez.	39.95.f0†↔	Nierenersverf zur Ther d Txversag (Niere), n.n.bez.
39.95.61†↔	Hämfil: Interm, Antikoag mit Hep oder ohne Antikoag	39.95.f1†↔	Niemrsvrf z Thr d Txvrsag (Nier): Intrm: 1 bs 3 BhdI
39.95.62†↔	Hämfil: Interm, Antikoag mit sonstigen Substanzen	39.95.f2†↔	Niemrsvrf z Thr d Txvrsag (Nier): Intrm: 4 bs 5 BhdI
39.95.63†↔	Hämfil: Verl interm, Antikoag m Hep o oh Antikoag	39.95.f3†↔	Niemrsvrf z Thr d Txvrsag (Nier): Intrm: 6 bs 10 BhdI
39.95.64†↔	Hämfil: Verlängert interm, Antikoag m sonst Substanzen	39.95.f9†↔	Niemrsvrf z Thr d Txvrsag (Nier): Intrm: mhr BhdI
39.95.70†↔	Hämfl:(CVVH),Antkoag m Hp o oh Antkoag,nnbz	39.95.g0†↔	Niemrsvrf z Thr d Txvrsag (Nier): Knt, n.n.bz.
39.95.71†↔	Hämfl:(CVVH),Antkoag m Hp o oh Antkoag:Bs24Std	39.95.g1†↔	Niemrsvrf z Thr d Txvrsag (Nier): Knt: Bs 24 Std
39.95.72†↔	Hämfl:(CVVH),Antkoag m Hp o oh Antkoag:>24bs72Std	39.95.g2†↔	Niemrsvrf z Thr d Txvrsag(Nier):Knt:Mhr als24bs72Std
39.95.73†↔	Hämfl:(CVVH),Antkoag m Hp o oh Antkoag:>72bs144Std	39.95.g3†↔	Niemrsvrf z Thr d Txvrsag(Nier):Knt:Mhr als72bs144Std
39.95.74†↔	Hämfl:(CVVH),Antkoag m Hp o oh Antkoag:>144bs264Std	39.95.g4†↔	Niemrsvrf z Thr d Txvrsag(Nier):Knt:Mhr als144bs264Std
39.95.75†↔	Hämfl:(CVVH),Antkoag m Hp o oh Antkoag:>264bs432Std	39.95.g5†↔	Niemrsvrf z Thr d Txvrsag(Nier):Knt:Mhr als264bs432Std
39.95.79†↔	Hämfl:(CVVH),Antkoag m Hp o oh Antkoag:Mhr Std	39.95.g9†↔	Niemrsvrf z Thr d Txvrsag (Nier): Knt: Mhr Std
39.95.80†↔	Hämfl:Knt,vnv,pmpgtr(CVVH),Antkoag m snst Sbst,nnbz	54.98.00†↔	Untst resp. Ers d Nierenf d Peritondial: n.n.bez.
39.95.81†↔	Hämfl:Knt,vnv,pmpgtr(CVVH),Antkoag m snst Sbst:Bs24Std	54.98.09†↔	Unterstützung resp. Ers d Nierenf d Peritondial: So
39.95.82†↔	Hämfl:(CVVH),Antkoag m snst Sbst:>24bs72Std	54.98.11†↔	Ust rsp Er d Nirf d Prtdi: Intrm, ms ust (IPD)
39.95.83†↔	Hämfl:(CVVH),Antkoag m snst Sbst:>72bs144Std	54.98.20†↔	Ust rsp Er d Nirf d Prtdi: Knt, N ms ustst CAPD, nnbz
39.95.84†↔	Hämfl:(CVVH),Antkoag m snst Sbst:>144bs264Std	54.98.21†↔	Ust rsp Er d Nirf d Prtdi Knt, N ms ust CAPD-24 St
39.95.85†↔	Hämfl:(CVVH),Antkoag m snst Sbst:>264bs432Std	54.98.22†↔	Ust rsp Er d Nirf d Prtdi Knt, N ms ust CAPD >24-72 St
39.95.89†↔	Hämfl:Knt,vnv,pmpgtr(CVVH),Antkoag m snst Sbst:Mhr Std	54.98.23†↔	Ust rsp Er d Nirf d Prtdi Knt, N ms ust CAPD >72-144 St
39.95.a0†↔	Hämfil: Kontinuierlich, artven (CAVH), n.n.bez.	54.98.24†↔	Ust rsp Er d Nirf d Prtdi Knt, N ms ust CAPD >144-264 St
39.95.a1†↔	Hämfil: Kontinuierlich, artven (CAVH): Bis 24 Stunden	54.98.25†↔	Ust rsp Er d Nirf d Prtdi Knt, N ms ust CAPD >264-432 St
39.95.a2†↔	Hämfil: Kont, artven (CAVH): Mehr als 24 bis 72 Std	54.98.29†↔	Peritondial: Kont, Ni masch untst (CAPD): Mehr Std
39.95.a3†↔	Hämfil: Kont, artven (CAVH): Mehr als 72 bis 144 Std	54.98.30†↔	Ust rsp Er d Nirf d Prtdi: Knt, ms ust APD, m Zstzg nnbz
39.95.a4†↔	Hämfil: Kont, artven (CAVH): Mehr als 144 bis 264 Std	54.98.31†↔	Ust rsp Er d Nirf d Prtdi Knt, ms ust APD m Zstzg:-24 St
39.95.a5†↔	Hämfil: Kont, artven (CAVH): Mehr als 264 bis 432 Std	54.98.32†↔	Ust rsp Er d Nrf d Prtdi Knt ms ust APD, m Zst >24-72 St
39.95.a9†↔	Hämfil: Kontinuierlich, artven (CAVH): Mehr Stunden	54.98.33†↔	Ust rsp Er d Nrf d Prtdi Knt ms ust APD m Zst >72-144 St
39.95.b0†↔	Hämodiafiltration: Intermitterend, n.n.bez.	54.98.34†↔	Ust rsp Er d Nrf d Prdi Knt ms ust APD m Zst >144-264 St
39.95.b1†↔	Hämdifil: Interm, Antikoag mit Hep oder ohne Antikoag	54.98.35†↔	Ust rsp Er d Nrf d Prdi Kn ms ust APD m Zst >264-432 St
39.95.b2†↔	Hämdifil: Interm, Antikoag mit sonstigen Substanzen	54.98.39†↔	Prtdial: Knt, msch untst (APD), m Zstzg: Mhr Std

Funktion

Polytrauma



Polytrauma

Polytrauma

Polytrauma

Hauptdiagnose in Tabelle PTR-1 und Diagnose in mindestens zwei der Tabellen PTR-2, PTR-3, PTR-4, PTR-5, PTR-6, PTR-7, PTR-8, PTR-9

Hauptdiagnose PTR-1

S02.0	Schädeldachfraktur	S06.6	Traumatische subarachnoidale Blutung
S02.1	Schädelbasisfraktur	S06.8	Sonstige intrakranielle Verletzungen
S02.2	Nasenbeinfraktur	S06.9	Intrakranielle Verletzung, nnbez
S02.3	Fraktur Orbitaboden	S07.0	Zerquetschung Gesicht
S02.4	Fraktur Jochbein u Oberkiefer	S07.1	Zerquetschung Schädel
S02.5	Zahnfraktur	S07.8	Zerquetschung sonstiger Teile Kopf
S02.60	Unterkieferfraktur, Teil nnbez	S07.9	Zerquetschung Kopf, Teil nnbez
S02.61	Unterkieferfraktur, Processus condylaris	S08.0	Skalpierungsverletzung
S02.62	Unterkieferfraktur, Subkondylär	S08.1	Traumatische Amputation Ohr
S02.63	Unterkieferfraktur, Processus coronoideus	S08.8	Traumatische Amputation sonst Teile Kopf
S02.64	Unterkieferfraktur, Ramus mandibulae, nnbez	S08.9	Traumatische Amputation nnbez Teil Kopf
S02.65	Unterkieferfraktur, Angulus mandibulae	S09.0	Verletzung Blutgefäße Kopf, aonkl
S02.66	Unterkieferfraktur, Symphysis mandibulae	S09.1	Verletzung Muskeln u Sehnen Kopf
S02.67	Unterkieferfraktur, Pars alveolaris	S09.2	Traumatische Trommelfellruptur
S02.68	Unterkieferfx, Corpus mandibulae, sonst u nnbez Teile	S09.7	Multiple Verletzungen Kopf
S02.69	Unterkieferfraktur, mehrere Teile	S09.8	Sonstige nbez Verletzungen Kopf
S02.7	Multiple Frakturen Schädel- u Gesichtsschädelknochen	S09.9	Nnbez Verletzung Kopf
S02.8	Frakturen sonst Schädel- u Gesichtsschädelknochen	S10.0	Prellung Rachen
S02.9	Fraktur Schädel- u Gesichtsschädelknochen, Teil nnbez	S10.10	Sonst u nnbez oberfl Verletz Rachen: VerletzArt nnbez
S03.0	Kieferluxation	S10.11	Sonst u nnbez oberfl Verletz Rachen: Schürfwunde
S03.1	Luxation knorpeliges Nasenseptum	S10.12	Sonst u nnbez oberfl Verletz Rachen: Blasenb (nichttherm)
S03.2	Zahnluxation	S10.13	So u nnbez oberfl Verletz Rach: Insektenbiß/-stich (ungiftig)
S03.3	Luxation sonst u nnbez Teile Kopf	S10.14	So u nnbez oberfl Verletz Rach: Oberfl Fremdkörf (Splitter)
S03.4	Verstauchung u Zerrung Kiefer	S10.18	Sonst u nnbez oberfl Verletz Rachen: Sonstige
S03.5	Verstauchung Zerrung Gelenke Bänder so u nnbez Teile Kopf	S10.7	Multiple oberflächliche Verletzungen des Halses
S04.0	Sehnerv- u Sehbahnverletzung	S10.80	Oberflächliche Verletz so Teile Hals: Verletzungsart nnbez
S04.1	Verletzung Nervus oculomotorius	S10.81	Oberflächliche Verletz so Teile Hals: Schürfwunde
S04.2	Verletzung Nervus trochlearis	S10.82	Oberfl Verletz so Teile Hals: Blasenbildung (nichttherm)
S04.3	Verletzung Nervus trigeminus	S10.83	Oberfl Verletz so Teile Hals: Insektenbiß/-stich (ungiftig)
S04.4	Verletzung Nervus abducens	S10.84	Oberfl Verletz so Teile Hals: Oberflächlicher FK (Splitter)
S04.5	Verletzung Nervus facialis	S10.85	Oberfl Verletz so Teile Hals: Prellung
S04.6	Verletzung Nervus vestibulocochlearis	S10.88	Oberfl Verletz so Teile Hals: Sonstige
S04.7	Verletzung Nervus accessorius	S10.90	Oberfl Verletz Hals, Teil nnbez: VerletzArt nnbez
S04.8	Verletzung sonstiger Hirnnerven	S10.91	Oberfl Verletz Hals, Teil nnbez: Schürfwunde
S04.9	Verletzung nnbez Hirnnerv	S10.92	Oberfl Verletz Hals, Teil nnbez: Blasenbildung (nichttherm)
S05.0	Verletzung Konjunktiva u Abrasio comeae, oh Angabe FK	S10.93	Oberfl Verletz Hals, Teil nnbez: InsektBiß/-stich (ungiftig)
S05.1	Prellung Augapfel u Orbitagewebe	S10.94	Oberfl Verletz Hals, Teil nnbez: oberfl Fremdkö (Splitter)
S05.2	Rißverletz/Ruptur Auge m Prolaps/Verlust intraok Gewebe	S10.95	Oberfl Verletz Hals, Teil nnbez: Prellung
S05.3	Rißverletz Auge ohne Prolaps/Verlust intraok Gewebe	S10.98	Oberfl Verletz Hals, Teil nnbez: Sonstige
S05.4	Penetrierende Wunde d Orbita m/oh Fremdkörper	S11.01	Offene Wunde: Kehlkopf
S05.5	Penetrierende Wunde Augapfel m Fremdkörper	S11.02	Offene Wunde: Trachea, Pars cervicalis
S05.6	Penetrierende Wunde Augapfel oh Fremdkörper	S11.1	Offene Wunde mit Beteiligung Schilddrüse
S05.7	Abriß Augapfel	S11.21	Offene Wunde: Rachen
S05.8	Sonstige Verletzungen Auge u Orbita	S11.22	Offene Wunde: Ösophagus, Pars cervicalis
S05.9	Verletz Auge u Orbita, nnbez	S11.7	Multiple offene Wunden des Halses
S06.1	Traumatisches Hirnödem	S11.80	Nnbez offene Wunde sonstiger Teile des Halses
S06.20	Diffuse Hirn- u Kleinhirnverletzung, nnbez	S11.87	Weichteilschaden I. Gr b off Fraktur od Lux Hals
S06.21	Diffuse Hirnkontusionen	S11.88	Weichteilschaden II. Gr b off Fraktur od Lux Hals
S06.22	Diffuse Kleinhirnkontusionen	S11.89	Weichteilschaden III. Gr b off Fraktur od Lux Hals
S06.23	Multiple intrazerebrale u zerebellare Hämatome	S11.9	Offene Wunde Hals, Teil nnbez
S06.28	Sonstige diffuse Hirn-/Kleinhirnverletzungen	S12.0	Fraktur 1. Halswirbel
S06.30	Umschriebene Hirn-/Kleinhirnverletzung, nnbez	S12.1	Fraktur 2. Halswirbel
S06.31	Umschriebene Hirnkontusion	S12.21	Fraktur 3. Halswirbel
S06.32	Umschriebene Kleinhirnkontusion	S12.22	Fraktur 4. Halswirbel
S06.33	Umschriebenes zerebrales Hämatom	S12.23	Fraktur 5. Halswirbel
S06.34	Umschriebenes zerebellares Hämatom	S12.24	Fraktur 6. Halswirbel
S06.38	Sonst umschriebene Hirn-/Kleinhirnverletzungen	S12.25	Fraktur 7. Halswirbel
S06.4	Epidurale Blutung	S12.7	Multiple Frakturen Halswirbelsäule
S06.5	Traumatische subdurale Blutung	S12.8	Fraktur sonstiger Teile im Bereich Hals

S12.9	Fraktur im Bereich Hals, Teil nnbez	S20.43	So oberfl Verletz hint Thoraxwand, InsektBiß/-Stich (ungift)
S13.0	Traumatische Ruptur zervikale Bandscheibe	S20.44	So oberfl Verletz hintere Thoraxwand, oberfl FK (Splitter)
S13.10	Luxation Halswirbel, Höhe nnbez	S20.48	So oberfl Verletz hintere Thoraxwand, sonstige
S13.11	Luxation Halswirbel, C1/C2	S20.7	Multiple oberflächliche Verletzungen, Thorax
S13.12	Luxation Halswirbel, C2/C3	S20.80	Oberfl Verletz so u nnbez Teile Thorax, VerletzArt nnbez
S13.13	Luxation Halswirbel, C3/C4	S20.81	Oberfl Verletz so u nnbez Teile Thorax, Schürfwunde
S13.14	Luxation Halswirbel, C4/C5	S20.82	Oberfl Verletz so u nnbez Teile Thorax, Blasenbild (nichttherm)
S13.15	Luxation Halswirbel, C5/C6	S20.83	Oberfl Verletz so u nnbez Teile Thorax, InsektBiß/-Stich (ungift)
S13.16	Luxation Halswirbel, C6/C7	S20.84	Oberfl Verletzung so u nnbez Teile Thorax, oberfl FK (Splitter)
S13.17	Luxation Halswirbel, C7/T1	S20.85	Oberfl Verletzung sonst u nnbez Teile Thorax, Prellung
S13.18	Luxation Halswirbel, sonstige	S20.88	Oberfl Verletzung sonst u nnbez Teile Thorax, sonstige
S13.2	Luxation sonst u nnbez Teile im Bereich Hals	S21.0	Offene Wunde Mamma [Brustdrüse]
S13.3	Multiple Luxationen im Bereich Hals	S21.1	Offene Wunde vordere Thoraxwand
S13.4	Verstauchung u Zerrung, Halswirbelsäule	S21.2	Offene Wunde hintere Thoraxwand
S13.5	Verstauchung u Zerrung, Schilddrüsenregion	S21.7	Multiple offene Wunden Thoraxwand
S13.6	Verstauch u Zerr Gelenke Bänder, so u nnbez Teile Hals	S21.80	Nnbez offene Wunde sonstiger Teile Thorax
S14.0	Kontusion Ödem zervikales Rückenmark	S21.83	Off Wunde (jed Teil Thorax) m Verbind zu intrathor Verletz
S14.10	Verletzungen zervikales Rückenmark, nnbez	S21.87	Weichteilschaden I. Gr b off Fraktur od Lux Thorax
S14.11	Komplette QS-Verletz zervikal RM	S21.88	Weichteilschaden II. Gr b off Fraktur od Lux Thorax
S14.12	Zentr Halsmark/Verletz (inkompl QS-Verletz)	S21.89	Weichteilschaden III. Gr b of Fraktur od Lux Thorax
S14.13	Sonst inkompl QS-Verletz, zervikal RM	S21.9	Offene Wunde Thorax, Teil nnbez
S14.2	Verletzung Nervenwurzeln Halswirbelsäule	S22.00	Fraktur Brustwirbel, Höhe nnbez
S14.3	Verletzung Plexus brachialis	S22.01	Fraktur Brustwirbel, T1 u T2
S14.4	Verletzung peripherer Nerven, Hals	S22.02	Fraktur Brustwirbel, T3 u T4
S14.5	Verletzung zervikaler sympathischer Nerven	S22.03	Fraktur Brustwirbel, T5 u T6
S14.6	Verletzung sonst u nnbez Nerven, Hals	S22.04	Fraktur Brustwirbel, T7 u T8
S14.70	Verletzung zervikales RM, Höhe nnbez	S22.05	Fraktur Brustwirbel, T9 u T10
S14.71	Verletzung Rückenmark, C1	S22.06	Fraktur Brustwirbel, T11 u T12
S14.72	Verletzung Rückenmark, C2	S22.1	Multiple Frakturen Brustwirbelsäule
S14.73	Verletzung Rückenmark, C3	S22.2	Fraktur Sternum
S14.74	Verletzung Rückenmark, C4	S22.31	Fraktur erste Rippe
S14.75	Verletzung Rückenmark, C5	S22.32	Fraktur sonstige Rippe
S14.76	Verletzung Rückenmark, C6	S22.40	Rippenserienfraktur, nnbez
S14.77	Verletzung Rückenmark, C7	S22.41	Rippenserienfraktur, m Beteiligung erste Rippe
S14.78	Verletzung Rückenmark, C8	S22.42	Rippenserienfraktur, m Beteiligung von zwei Rippen
S15.00	Verletzung A carotis, Teil nnbez	S22.43	Rippenserienfraktur, m Beteiligung von drei Rippen
S15.01	Verletzung A carotis communis	S22.44	Rippenserienfraktur, m Beteiligung vier u mehr Rippen
S15.02	Verletzung A carotis externa	S22.5	Instabiler Thorax
S15.03	Verletzung A carotis interna	S22.8	Fraktur sonstiger Teile knöcherner Thorax
S15.1	Verletzung A vertebralis	S22.9	Fraktur knöcherner Thorax, Teil nnbez
S15.2	Verletzung V jugularis externa	S23.0	Traumatische Ruptur thorakale Bandscheibe
S15.3	Verletzung V jugularis interna	S23.10	Luxation Brustwirbel, Höhe nnbez
S15.7	Verletzung mehrerer Blutgefäße in Höhe Hals	S23.11	Luxation Brustwirbel, T1/T2 u T2/T3
S15.8	Verletzung sonst Blutgefäße in Höhe Hals	S23.12	Luxation Brustwirbel, T3/T4 u T4/T5
S15.9	Verletzung nnbez Blutgefäß in Höhe Hals	S23.13	Luxation Brustwirbel, T5/T6 u T6/T7
S16	Verletzung von Muskeln u Sehnen in Halshöhe	S23.14	Luxation Brustwirbel, T7/T8 u T8/T9
S17.0	Zerquetschung Kehlkopf u Trachea	S23.15	Luxation Brustwirbel, T9/T10 u T10/T11
S17.8	Zerquetschung sonstiger Teile Hals	S23.16	Luxation Brustwirbel, T11/T12
S17.9	Zerquetschung Hals, Teil nnbez	S23.17	Luxation Brustwirbel, T12/L1
S18	Traumatische Amputation in Halshöhe	S23.2	Luxation sonst u nnbez Teile Thorax
S19.7	Multiple Verletzungen Hals	S23.3	Verstauchung u Zerrung Brustwirbelsäule
S19.8	Sonstige nbez Verletzungen Hals	S23.4	Verstauchung u Zerrung Rippen u Sternum
S19.9	Nnbez Verletzung Hals	S23.5	Verstauchung u Zerrung sonst u nnbez Teile Thorax
S20.0	Prellung Mamma [Brustdrüse]	S24.0	Kontusion u Ödem thorakales Rückenmark
S20.10	So u nnbez oberfl Verletz Mamma [BrDrü]: VerletzArt nnbez	S24.10	Verletzung thorakales Rückenmark, nnbez
S20.11	So u nnbez oberfl Verletz Mamma [BrDrü]: Schürfwunde	S24.11	Kompl QS-Verletz thorakal RM
S20.12	So u nnbez oberfl Verletz Mamma [BDrü]: Blasenb (n therm)	S24.12	Inkompl QS-Verletz thorakal RM
S20.13	So u nnbez oberfl Verl Mamma [BrDrü]: InsBiß/-stich(ungift)	S24.2	Verletzung Nervenwurzeln Brustwirbelsäule
S20.14	So u nnbez oberfl Verl Mamma [BrDdrü]: oberfl FK (Splitter)	S24.3	Verletzung peripherer Nerven Thorax
S20.18	So u nnbez oberfl Verletz Mamma [BrDrü]: Sonstige	S24.4	Verletzung thorakaler sympathischer Nerven
S20.2	Prellung Thorax	S24.5	Verletzung sonstiger Nerven Thorax
S20.30	So oberfl Verletz vordere Thoraxwand, VerletzArt nnbez	S24.6	Verletzung eines nnbez Nervs Thorax
S20.31	So oberfl Verletz vordere Thoraxwand, Schürfwunde	S24.70	Verletzung thorakales RM, Höhe nnbez
S20.32	So oberfl Verletz vordere Thoraxwand, Blasenbild (n therm)	S24.71	Verletzung Rückenmark, T1
S20.33	So oberfl Verletz vord Thoraxwand, InsektBiß/-stich (ungift)	S24.72	Verletzung Rückenmark, T2/T3
S20.34	So oberfl Verletz vordere Thoraxwand, oberfl FK (Splitter)	S24.73	Verletzung Rückenmark, T4/T5
S20.38	So oberfl Verletz vordere Thoraxwand, sonstige	S24.74	Verletzung Rückenmark, T6/T7
S20.40	So oberfl Verletz hintere Thoraxwand, VerletzArt nnbez	S24.75	Verletzung Rückenmark, T8/T9
S20.41	So oberfl Verletz hintere Thoraxwand, Schürfwunde	S24.76	Verletzung Rückenmark, T10/T11
S20.42	So oberfl Verletz hint Thoraxwand, Blasenbild (nichttherm)	S24.77	Verletzung Rückenmark, T12

S25.0	Verletzung Aorta thoracica	S32.03	Fraktur Lendenwirbel, L3
S25.1	Verletzung Truncus brachiocephalicus od A subclavia	S32.04	Fraktur Lendenwirbel, L4
S25.2	Verletzung V cava superior	S32.05	Fraktur Lendenwirbel, L5
S25.3	Verletzung V brachiocephalica od V subclavia	S32.1	Fraktur Os sacrum
S25.4	Verletzung von Pulmonalgefäßen	S32.2	Fraktur Os coccygis
S25.5	Verletzung von Interkostalgefäßen	S32.3	Fraktur Os ilium
S25.7	Verletzung mehrerer Blutgefäße Thorax	S32.4	Fraktur Acetabulum
S25.8	Verletzung sonst Blutgefäße Thorax	S32.5	Fraktur Os pubis
S25.9	Verletzung nnbez Blutgefäß Thorax	S32.7	Mult Fx LWS u Becken
S26.0	Traumatisches Hämoperikard	S32.81	Fraktur, Os ischium
S26.81	Prellung Herz	S32.82	Fraktur, Lendenwirbelsäule u Kreuzbein, Teil nnbez
S26.82	Rißverletzung Herz oh Eröffnung Herzhöhle	S32.83	Fraktur, Becken, Teil nnbez
S26.83	Rißverletzung Herz m Eröffnung Herzhöhle	S32.89	Fraktur, sonst u multiple Teile Becken
S26.88	Sonstige Verletzungen Herz	S33.0	Traumatische Ruptur einer lumbalen Bandscheibe
S26.9	Verletzung Herz, nnbez	S33.10	Luxation Lendenwirbel, Höhe nnbez
S27.0	Traumatischer Pneumothorax	S33.11	Luxation Lendenwirbel, L1/L2
S27.1	Traumatischer Hämatothorax	S33.12	Luxation Lendenwirbel, L2/L3
S27.2	Traumatischer Hämatothorax	S33.13	Luxation Lendenwirbel, L3/L4
S27.31	Prellung u Hämatom Lunge	S33.14	Luxation Lendenwirbel, L4/L5
S27.32	Rißverletzung Lunge	S33.15	Luxation Lendenwirbel, L5/S1
S27.38	Sonst u nnbez Verletzungen Lunge	S33.2	Luxation Iliosakral-/Sakro-Kokzygealgelenk
S27.4	Verletzung eines Bronchus	S33.3	Luxation sonst u nnbez Teile Lendenwirbelsäule Becken
S27.5	Verletzung Trachea, Pars thoracica	S33.4	Traumatische Symphysensprengung
S27.6	Verletzung Pleura	S33.50	Verstauchung Zerrung Lendenwirbelsäule, nnbez
S27.7	Multiple Verletzungen intrathorakaler Organe	S33.51	Verstauchung Zerrung Junct lumbosacr u Bänder
S27.81	Verletzung Zwerchfell	S33.6	Verstauchung Zerrung Iliosakralgelenk
S27.82	Verletzung Ductus thoracicus	S33.7	Verstauchung Zerrung so u nnbez Teile LWS Becken
S27.83	Verletzung Ösophagus, Pars thoracica	S34.0	Kontusion Ödem lumbales RM [Conus medullaris]
S27.84	Verletzung Thymus	S34.10	Kompl QS-Verletz lumbal RM
S27.88	Verletzung sonst nbez intrathorakale Organe u Strukturen	S34.11	Inkompl QS-Verletz lumbal RM
S27.9	Verletzung eines nnbez intrathorakalen Organes	S34.18	Sonst Verletz lumbal RM
S28.0	Brustkorberquetschung	S34.2	Verletz von Nervenwurzeln Lendenwirbelsäule Kreuzbein
S28.1	Traumatische Amputation eines Teiles Thorax	S34.30	Kompl traumat Cauda- (equina-) Synd
S29.0	Verletzung von Muskeln u Sehnen in Thoraxhöhe	S34.31	Inkompl traumat Cauda- (equina-) Synd
S29.7	Multiple Verletzungen Thorax	S34.38	So u nnbez Verletz Cauda equina
S29.8	Sonstige nbez Verletzungen Thorax	S34.4	Verletzung Plexus lumbosacralis
S29.9	Nnbez Verletzung Thorax	S34.5	Verletz sympath Nerven Lendenw-/Kreuzbein-/Beckenreg
S30.0	Prellung Lumbosakralgegend u Becken	S34.6	Verletz ein/mehr periph Nerv Abd LumbosakrGeg Becken
S30.1	Prellung Bauchdecke	S34.70	Verletz lumbal RM, Höhe nnbez
S30.2	Prellung äußere Genitalorgane	S34.71	Verletzung Rückenmark, L1
S30.7	Multiple oberfl Verletz Abdomen LumbosakrGeg Becken	S34.72	Verletzung Rückenmark, L2
S30.80	Oberfl Verletz Abd LumbosakrGeg Becken, VerletzArt nnbez	S34.73	Verletzung Rückenmark, L3
S30.81	Schürfwunde Abdomen, Lumbosakralgegend Becken	S34.74	Verletzung Rückenmark, L4
S30.82	Blasenbild (nichttherm) Abdomen LumbosakrGeg Becken	S34.75	Verletzung Rückenmark, L5
S30.83	InsektBiß/-Stich (ungift) Abdomen LumbosakrGeg Becken	S34.76	Verletz RM, S1
S30.84	Oberfl FK (Splitter) Abdomen LumbosakrGeg Becken	S34.77	Verletz RM, S2-S5
S30.85	Sonst Prellung Abdomen Lumbosakralgegend Becken	S34.8	Verletz so u nnbez Nerven i Höhe Abd LumbosakrGeg Becken
S30.88	So oberfl Verletz Abd LumbosakrGeg Becken, sonst	S35.0	Verletzung Aorta abdominalis
S30.90	Oberfl Verletz Abd LumbosakrGeg Becken, Teil/VerlArt nnbez	S35.1	Verletzung V cava inferior
S30.91	Schürfwunde Abdomen LumbosakrGeg Becken, Teil nnbez	S35.2	Verletzung Truncus coeliacus od A mesenterica
S30.92	Blasenbild (n therm) Abd LumbosakrGeg Becken, Teil nnbez	S35.3	Verletzung V portae od V lienalis
S30.93	Insektenbiß/-stich (ungift) Abd LumbosakrGeg Beck, Teil nnbez	S35.4	Verletzung von Blutgefäßen Niere
S30.94	Oberfl FK (Splitter) Abd LumbosakrGeg Becken, Teil nnbez	S35.5	Verletzung von Blutgefäßen Iliakalregion
S30.95	So Prellung Abdomen LumbosakrGeg Becken, Teil nnbez	S35.7	Verletz mehr Blutgef in Höhe Abd LumbosakrGeg Becken
S30.98	Oberfl Verletz Abd LumbosakrGeg Becken, Teil nnbez, sonst	S35.8	Verletzung so Blutgef in Höhe Abd LumbosakrGeg Becken
S31.0	Offene Wunde Lumbosakralgegend Becken	S35.9	Verletzung nnbez Blutgefäß in Höhe Abd Lumbosakr Becken
S31.1	Offene Wunde Bauchdecke	S36.00	Verletzung Milz, nnbez
S31.2	Offene Wunde Penis	S36.01	Hämatom Milz
S31.3	Offene Wunde Skrotum u Testes	S36.02	Kapselriß Milz, o größeren Einriß Parenchym
S31.4	Offene Wunde Vagina u Vulva	S36.03	Rißverletzung Milz m Beteiligung Parenchym
S31.5	Offene Wunde sonst u nnbez äußerer Genitalorgane	S36.04	Massive Parenchyrruptur Milz
S31.7	Multiple offene Wunden Abdomen LumbosakrGeg Becken	S36.08	Sonstige Verletzungen Milz
S31.80	Offene Wunde sonst u nnbez Teile Abdomen	S36.10	Verletzung Leber, nnbez
S31.83	Off Wunde (jd T Abd LumbGeg Beck) m Verb intraabd Verl	S36.11	Prellung u Hämatom Leber
S31.87	Weichteilschaden I. Gr b off Fraktur od Lux LWS u Be	S36.12	Rißverletzung Leber, nnbez
S31.88	Weichteilschaden II. Gr b off Fraktur od Lux LWS u Be	S36.13	Leichte Rißverletzung Leber
S31.89	Weichteilschaden III. Gr b off Fraktur od Lux LWS u Be	S36.14	Mittelschwere Rißverletzung Leber
S32.00	Fraktur Lendenwirbel, Höhe nnbez	S36.15	Schwere Rißverletzung Leber
S32.01	Fraktur Lendenwirbel, L1	S36.16	Sonstige Verletzungen Leber
S32.02	Fraktur Lendenwirbel, L2	S36.17	Verletzung Gallenblase

S36.18	Verletzung Gallengang	S41.88	Weichteilschaden II. Gr b off Fraktur od Lux Oberarm
S36.20	Verletzung Pankreas, Teil nnbez	S41.89	Weichteilschaden III. Gr b off Fraktur od Lux Oberarm
S36.21	Verletzung Pankreas, Kopf	S42.00	Fraktur Klavikula, Teil nnbez
S36.22	Verletzung Pankreas, Körper	S42.01	Fraktur der Klavikula: Mediales Drittel
S36.23	Verletzung Pankreas, Schwanz	S42.02	Fraktur der Klavikula: Mittleres Drittel
S36.29	Verletzung Pankreas, sonst u mehrere Teile	S42.03	Fraktur der Klavikula: Laterales Drittel
S36.3	Verletzung Magen	S42.09	Fraktur Klavikula, multipel
S36.40	Verletzung Dünndarm, Teil nnbez	S42.10	Fx Skapula, Teil nnbez
S36.41	Verletzung Duodenum	S42.11	Fx Skapula, Korpus
S36.49	Verletzung sonst u mehrere Teile Dünndarm	S42.12	Fx Skapula, Akromion
S36.50	Verletzung Dickdarm, Teil nnbez	S42.13	Fx Skapula, Proc corac
S36.51	Verletzung Colon ascendens	S42.14	Fx Skapula, Cav glen u Collum scap
S36.52	Verletzung Colon transversum	S42.19	Fx Skapula, mult
S36.53	Verletzung Colon descendens	S42.20	Fraktur, proximales Ende Humerus, Teil nnbez
S36.54	Verletzung Colon sigmoideum	S42.21	Fraktur, proximales Ende Humerus, Kopf
S36.59	Verletzung sonst u mehrere Teile Dickdarm	S42.22	Fraktur, proximales Ende Humerus, Collum chirurgicum
S36.6	Verletzung Rektum	S42.23	Fraktur, proximales Ende Humerus, Collum anatomicum
S36.7	Verletzung mehrerer intraabdominaler Organe	S42.24	Fraktur, proximales Ende Humerus, Tuberculum majus
S36.81	Verletzung Peritoneum	S42.29	Fraktur, proximales Ende Humerus, sonst u multiple Teile
S36.82	Verletzung Mesenterium	S42.3	Fraktur, Humerusschaft
S36.83	Verletzung Retroperitoneum	S42.40	Fraktur, distales Ende Humerus, Teil nnbez
S36.88	Verletzung sonstige intraabdominale Organe	S42.41	Fraktur, distales Ende Humerus, suprakondylär
S36.9	Verletzung eines nnbez intraabdominalen Organes	S42.42	Fraktur, distales Ende Humerus, Epicondylus lateralis
S37.00	Verletzung Niere, nnbez	S42.43	Fraktur, distales Ende Humerus, Epicondylus medialis
S37.01	Prellung u Hämatom Niere	S42.44	Fraktur, dist Ende Humerus, Epicondylus, Epicondylus, nnbez
S37.02	Rißverletzung Niere	S42.45	Fraktur, dist Ende Humerus, transkondylär (T- od Y-Form)
S37.03	Komplette Ruptur Nierenparenchym	S42.49	Fraktur, distales Ende Humerus, so u multiple Teile
S37.1	Verletzung Harnleiter	S42.7	Multiple Frakturen Klavikula, Skapula Humerus
S37.20	Verletzung Harnblase, nnbez	S42.8	Fraktur, sonst Teile Schulter Oberarm
S37.21	Prellung Harnblase	S42.9	Fraktur, Schultergürtel, Teil nnbez
S37.22	Ruptur Harnblase	S43.00	Luxation, Schultergelenk [Glenohumeralgelenk], nnbez
S37.28	Sonstige Verletzungen Harnblase	S43.01	Luxation, Humerus nach vorne
S37.30	Verletzung Harnröhre, nnbez	S43.02	Luxation, Humerus nach hinten
S37.31	Verletzung Harnröhre, Pars membranacea	S43.03	Luxation, Humerus nach unten
S37.32	Verletzung Harnröhre, Pars spongiosa	S43.08	Luxation sonstige Teile Schulter
S37.33	Verletzung Harnröhre, Pars prostatica	S43.1	Luxation, Akromioklavikulargelenk
S37.38	Verletzung Harnröhre, sonst Teile	S43.2	Luxation, Sternoklavikulargelenk
S37.4	Verletzung Ovar	S43.3	Luxation sonst u nnbez Teile Schultergürtel
S37.5	Verletzung Tuba uterina	S43.4	Verstauchung Zerrung, Schultergelenk
S37.6	Verletzung Uterus	S43.5	Verstauchung Zerrung, Akromioklavikulargelenk
S37.7	Verletzung mehrerer Hamorgane u Beckenorgane	S43.6	Verstauchung Zerrung, Sternoklavikulargelenk
S37.81	Verletzung Nebenniere	S43.7	Verstauchung Zerrung, so u nnbez Teile Schultergürtel
S37.82	Verletzung Prostata	S44.0	Verletzung Nervus ulnaris in Höhe Oberarm
S37.83	Verletzung Bläschendrüse [Vesicula seminalis]	S44.1	Verletzung Nervus medianus in Höhe Oberarm
S37.84	Verletzung Samenleiter	S44.2	Verletzung Nervus radialis in Höhe Oberarm
S37.88	Verletzung sonst Beckenorgane	S44.3	Verletzung Nervus axillaris
S37.9	Verletzung nnbez Harnorgan od Beckenorgan	S44.4	Verletzung Nervus musculocutaneus
S38.0	Zerquetschung äußere Genitalorgane	S44.5	Verletzung sensibl Hautnerven in Höhe Schulter u Oberarm
S38.1	Zerquetschung so u nnbez Teile Abd LumbosakrGeg Becken	S44.7	Verletzung mehrerer Nerven in Höhe Schulter u Oberarm
S38.2	Traumatische Amputation äußere Genitalorgane	S44.8	Verletzung sonstiger Nerven in Höhe Schulter u Oberarm
S38.3	Traumat Abtrenn so u nnbez Teile Abd LumbosakrGeg Becken	S44.9	Verletzung nnbez Nerv in Höhe Schulter u Oberarm
S39.0	Verletzung Muskeln Sehnen Abd LumbosakrGeg Becken	S45.0	Verletzung A axillaris
S39.6	Verletzt ein/mehr intraabd Org m Bet ein/mehr Beckenorg	S45.1	Verletzung A brachialis
S39.7	Multiple Verletzung Abdomen LumbosakrGeg Becken	S45.2	Verletzung V axillaris od V brachialis
S39.80	PenisFx	S45.3	Verletzung oberfl Venen in Höhe Schulter u Oberarm
S39.88	So nbez Verletzt Abd/LumbosGeg/Becken	S45.7	Verletzung mehr Blutgefäße in Höhe Schulter u Oberarm
S39.9	Nnbez Verletzung Abdomen Lumbosakralgegend Becken	S45.8	Verletzung sonst Blutgefäße in Höhe Schulter u Oberarm
S40.0	Prellung Schulter u Oberarm	S45.9	Verletzung nnbez Blutgefäß in Höhe Schulter u Oberarm
S40.7	Multiple oberflächl Verletzung Schulter u Oberarm	S46.0	Verletzung Muskeln und Sehnen Rotatorenmanschette
S40.81	So oberfl Verletzt Schulter u Oberarm, Schürfwunde	S46.1	Verletzt Muskel Sehne, Caput longum M biceps brachii
S40.82	So oberfl Verletzt Schulter u OA, Blasenbild (nichttherm)	S46.2	Verletzung Muskel Sehne, sonst Teile M biceps brachii
S40.83	So oberfl Verletzt Schulter u OA, InsektBiß/-stich (ungiftig)	S46.3	Verletzung Muskel Sehne, M triceps brachii
S40.84	So oberfl Verletzt Schulter u Oberarm, oberfl FK (Splitter)	S46.7	Verletzt mehr Muskeln Sehnen in Höhe Schulter Oberarm
S40.88	So oberfl Verletzt Schulter u Oberarm, sonstige	S46.8	Verletzt sonst Muskeln Sehnen in Höhe Schulter Oberarm
S40.9	Oberflächliche Verletzung Schulter u Oberarm, nnbez	S46.9	Verletzt nnbez Muskeln Sehnen in Höhe Schulter Oberarm
S41.0	Offene Wunde Schulter	S47	Zerquetschung, Schulter Oberarm
S41.1	Offene Wunde Oberarm	S48.0	Traumatische Amputation im Schultergelenk
S41.7	Multiple offene Wunden Schulter u Oberarm	S48.1	Traumatische Amputation zwischen Schulter Ellenbogen
S41.80	Nnbez offene Wunde sonst u nnbez Teile Schultergürtel	S48.9	Traumatische Amputation Schulter u Oberarm, Höhe nnbez
S41.87	Weichteilschaden I. Gr b off Fraktur od Lux Oberarm	S49.7	Multiple Verletzungen, Schulter u Oberarm

S49.8	Sonst nbez Verletzungen, Schulter u Oberarm	S56.3	Verletz Streck-,Abduktormusk/-sehn, Daumen, in Höhe UA
S49.9	Nnbez Verletzung Schulter u Oberarm	S56.4	Verletz Streckmusk/-sehn ein/mehr, so Finger, in Höhe UA
S50.0	Prellung Ellenbogen	S56.5	Verletz so Streckmusk/-sehn, in Höhe Unterarm
S50.1	Prellung sonst u nnbez Teile Unterarm	S56.7	Verletz mehrerer Muskeln Sehnen, in Höhe Unterarm
S50.7	Multiple oberflächliche Verletzungen Unterarm	S56.8	Verletz sonst u nnbez Sehnen Muskeln, in Höhe Unterarm
S50.81	Sonstige oberflächliche Verletzung Unterarm, Schürfwunde	S57.0	Zerquetschung, Ellenbogen
S50.82	So oberfl Verletz Unterarm, Blasenbildung (nichttherm)	S57.8	Zerquetschung, sonstiger Teile Unterarm
S50.83	So oberfl Verletz Unterarm, Insektenbiß/-stich (ungiftig)	S57.9	Zerquetschung Unterarm, Teil nnbez
S50.84	So oberfl Verletz Unterarm, oberflächlicher FK (Splitter)	S58.0	Traumatische Amputation im Ellenbogengelenk
S50.88	Sonstige oberflächliche Verletzung Unterarm, sonstige	S58.1	Traumatische Amputation zw Ellenbogen u Handgelenk
S50.9	Oberflächliche Verletzung Unterarm, nnbez	S58.9	Traumatische Amputation am Unterarm, Höhe nnbez
S51.0	Offene Wunde Ellenbogen	S59.7	Multiple Verletzungen Unterarm
S51.7	Multiple offene Wunden Unterarm	S59.8	Sonstige nbez Verletzungen Unterarm
S51.80	Nnbez offene Wunde sonstiger Teile des Unterarmes	S59.9	Nnbez Verletzung Unterarm
S51.87	Weichteilschaden I. Gr b off Fraktur od Lux Unterarmes	S60.0	Prellung ein/mehr Finger oh Schädigung Nagel
S51.88	Weichteilschaden II. Gr b off Fraktur od Lux Unterarm	S60.1	Prellung ein/mehr Finger m Schädigung Nagel
S51.89	Weichteilschaden III. Gr b off Fraktur od Lux Unterarmes	S60.2	Prellung, sonst Teile Handgelenk Hand
S51.9	Offene Wunde Unterarm, Teil nnbez	S60.7	Multiple oberflächliche Verletzung Handgelenk u Hand
S52.00	Fx prox Ende Ulna, Teil nnbez	S60.81	So oberfl Verletz Handgelenk u Hand, Schürfwunde
S52.01	Fx prox Ende Ulna, Olekranon	S60.82	So oberfl Verletz Handgelenk Hand, Blasenbild (nichttherm)
S52.02	Fx prox Ende Ulna, Proc coronid ulnae	S60.83	So oberfl Verletz Handgel Hand, InsektBiß/-Stich (ungiftig)
S52.09	Fx prox Ende Ulna, sonst u mult Teile	S60.84	So oberfl Verletz Handgelenk Hand, oberfl FK (Splitter)
S52.10	Fraktur, proximales Ende Radius, Teil nnbez	S60.88	Sonstige oberflächl Verletzung Handgelenk Hand, sonst
S52.11	Fraktur, proximales Ende Radius, Kopf	S60.9	Oberflächliche Verletzung Handgelenk u Hand, nnbez
S52.12	Fraktur, proximales Ende Radius, Kollum	S61.0	Offene Wunde ein/mehr Finger oh Schädigung Nagel
S52.19	Fraktur, proximales Ende Radius, sonst u multiple Teile	S61.1	Offene Wunde ein/mehr Finger m Schädigung Nagel
S52.20	Fraktur, Ulnaschaft, Teil nnbez	S61.7	Multiple offene Wunden Handgelenk u Hand
S52.21	Fraktur, proximaler Ulnaschaft u Luxation Radiuskopf	S61.80	Nnbez offene Wunde sonst Teile Handgelenk u Hand
S52.30	Fraktur, Radiusschaft, Teil nnbez	S61.87	Weichteilschaden I. Gr b off Fraktur od Lux Handgel u Hand
S52.31	Fraktur, distaler Radiusschaft u Luxation Ulnakopf	S61.88	Weichteilschaden II. Gr b off Fraktur od Lux Handgel u Hand
S52.4	Fraktur, Ulna-/Radiusschaft, kombiniert	S61.89	Weichteilschaden III. Gr b off Fraktur od Lux Handgel u Hand
S52.50	Distale Fraktur, Radius, nnbez	S61.9	Offene Wunde Handgelenk u Hand, Teil nnbez
S52.51	Distale Fraktur, Radius, Extensionsfraktur	S62.0	Fraktur, Os scaphoideum, Hand
S52.52	Distale Fraktur, Radius, Flexionsfraktur	S62.10	Fraktur, Handwurzelknochen, nnbez
S52.59	Distale Fraktur, Radius, sonst u multiple Teile	S62.11	Fraktur, Os lunatum
S52.6	Distale Fraktur, Ulna Radius, kombiniert	S62.12	Fraktur, Os triquetrum
S52.7	Multiple Frakturen, Unterarm	S62.13	Fraktur, Os pisiforme
S52.8	Fraktur sonstiger Teile, Unterarm	S62.14	Fraktur, Os trapezium
S52.9	Fraktur, Unterarm, Teil nnbez	S62.15	Fraktur, Os trapezoideum
S53.0	Luxation, Radiuskopf	S62.16	Fraktur, Os capitatum
S53.10	Luxation, sonst u nnbez Teile Ellenbogen, nnbez	S62.17	Fraktur, Os hamatum
S53.11	Sonst u nnbez Luxation Ellenbogen, nach vorne	S62.19	Fraktur sonstiger oder mehrerer Handwurzelknochen
S53.12	Sonst u nnbez Luxation Ellenbogen, nach hinten	S62.20	Fraktur 1. Mittelhandknochen, Teil nnbez
S53.13	Sonst u nnbez Luxation Ellenbogen, nach medial	S62.21	Fraktur 1. Mittelhandknochen, Basis
S53.14	Sonst u nnbez Luxation Ellenbogen, nach lateral	S62.22	Fraktur 1. Mittelhandknochen, Schaft
S53.18	Luxation, Ellenbogen, sonstige	S62.23	Fraktur 1. Mittelhandknochen, Kollum
S53.2	Traumatische Ruptur, Lig collaterale radiale	S62.24	Fraktur 1. Mittelhandknochen, Kopf
S53.3	Traumatische Ruptur, Lig collaterale ulnare	S62.30	Fraktur sonst Mittelhandknochens: Teil nnbez
S53.40	Verstauchung Zerrung, Ellenbogen, Teil nnbez	S62.31	Fraktur eines sonstigen Mittelhandknochens: Basis
S53.41	Verstauchung Zerrung, Ellenbogen, Lig collaterale radiale	S62.32	Fraktur eines sonstigen Mittelhandknochens: Schaft
S53.42	Verstauchung Zerrung, Ellenbogen, Lig collaterale ulnare	S62.33	Fraktur eines sonstigen Mittelhandknochens: Kollum
S53.43	Verstauchung Zerrung, Ellenbogen, Humeroradial (-Gelenk)	S62.34	Fraktur eines sonstigen Mittelhandknochens: Kopf
S53.44	Verstauchung Zerrung, Ellenbogen, Humeroulnar (-Gelenk)	S62.4	Multiple Frakturen Mittelhandknochen
S53.48	Verstauchung Zerrung, Ellenbogen, sonstige Teile	S62.50	Fraktur Daumen, Teil nnbez
S54.0	Verletzung Nervus ulnaris, in Höhe Unterarm	S62.51	Fraktur Daumen, proximale Phalanx
S54.1	Verletzung Nervus medianus, in Höhe Unterarm	S62.52	Fraktur Daumen, distale Phalanx
S54.2	Verletzung Nervus radialis, in Höhe Unterarm	S62.60	Fraktur eines sonstigen Fingers, Teil nnbez
S54.3	Verletzung sensibler Hautnerven, in Höhe Unterarm	S62.61	Fraktur eines sonst Fingers, proximale Phalanx
S54.7	Verletzung mehrerer Nerven, in Höhe Unterarm	S62.62	Fraktur eines sonstigen Fingers, mittlere Phalanx
S54.8	Verletzung sonst Nerven, in Höhe Unterarm	S62.63	Fraktur eines sonstigen Fingers, distale Phalanx
S54.9	Verletzung nnbez Nerv, in Höhe Unterarm	S62.7	Multiple Frakturen Finger
S55.0	Verletzung A ulnaris, in Höhe Unterarm	S62.8	Fraktur sonst u nnbez Teile Handgelenk u Hand
S55.1	Verletzung A radialis, in Höhe Unterarm	S63.00	Luxation Handgelenk, Teil nnbez
S55.2	Verletzung von Venen, in Höhe Unterarm	S63.01	Luxation Handgelenk, Radioulnar (-Gelenk)
S55.7	Verletzung mehrerer Blutgefäße, in Höhe Unterarm	S63.02	Luxation Handgelenk, Radiokarpal (-Gelenk)
S55.8	Verletzung sonst Blutgefäße, in Höhe Unterarm	S63.03	Luxation Handgelenk, Mediokarpal (-Gelenk)
S55.9	Verletzung eines nnbez Blutgefäßes, in Höhe Unterarm	S63.04	Luxation Handgelenk, Karpometakarpal (-Gelenk)
S56.0	Verletz Beugemusk/-sehn, Daumen, in Höhe Unterarm	S63.08	Luxation Handgelenk, sonstige
S56.1	Verletz Beugemusk/-sehn ein/mehr, so Finger, i Höhe UA	S63.10	Luxation Finger, Teil nnbez
S56.2	Verletz sonst Beugemusk/-sehn in Höhe Unterarm	S63.11	Luxation Finger, Metakarpophalangeal (-Gelenk)

S63.12	Luxation Finger, Interphalangeal (-Gelenk)	S72.01	SchenkelhalsFx, intrakaps
S63.2	Multiple Luxationen Finger	S72.02	Schenkelhalsfraktur, (proxim) Epiphyse, Epiphysenlösung
S63.3	Traumatische Ruptur, Bänder Handgelenk Handwurzel	S72.03	Schenkelhalsfraktur, subkapital
S63.4	Traumat Ruptur, Bänder Finger MCP-/InterphalGelenk	S72.04	Schenkelhalsfraktur, mediozervikal
S63.50	Verstauchung Zerrung Handgelenk, Teil nnbez	S72.05	Schenkelhalsfraktur, Basis
S63.51	Verstauchung Zerrung Handgelenk, Karpal (-Gelenk)	S72.08	Schenkelhalsfraktur, sonst Teile
S63.52	Verstauchung Zerr Handgel, Radiokarpal (-Band) (-Gelenk)	S72.10	Trochantäre Femurfraktur, nnbez
S63.53	Verstauchung Zerr Handgel, Karpometakarpal (-Gelenk)	S72.11	Intertrochantäre Femurfraktur
S63.58	Verstauchung Zerrung Handgelenk, sonst Teile	S72.2	Subtrochantäre Femurfraktur
S63.60	Verstauchung Zerrung ein/mehr Finger, Teil nnbez	S72.3	Fraktur Femurschaft
S63.61	Verstauch Zerr ein/mehr Finger, Metakarpophal(-Gelenk)	S72.40	Distale Fraktur Femur, Teil nnbez
S63.62	Verstauch Zerr ein/mehr Finger, Interphalangeal (-Gelenk)	S72.41	Distale Fraktur Femur, Condylus (lateralis) (medialis)
S63.68	Verstauchung Zerrung ein/mehr Finger, sonst Teile	S72.42	Distale Fraktur Femur, Epiphyse, Epiphysenlösung
S63.7	Verstauchung Zerrung sonst u nnbez Teile Hand	S72.43	Distale Fraktur Femur, suprakondylär
S64.0	Verletzung Nervus ulnaris, in Höhe Handgelenk u Hand	S72.44	Distale Fraktur Femur, interkondylär
S64.1	Verletzung Nervus medianus, in Höhe Handgelenk u Hand	S72.7	Multiple Frakturen Femur
S64.2	Verletzung Nervus radialis, in Höhe Handgelenk u Hand	S72.8	Frakturen sonstiger Teile, Femur
S64.3	Verletzung Nn digitales, Daumen	S72.9	Fraktur Femur, Teil nnbez
S64.4	Verletzung Nn digitales, sonstige Finger	S73.00	Luxation Hüfte, nnbez
S64.7	Verletzung mehrerer Nerven, in Höhe Handgelenk u Hand	S73.01	Luxation Hüfte, nach posterior
S64.8	Verletzung sonst Nerven, in Höhe Handgelenk u Hand	S73.02	Luxation Hüfte, nach anterior
S64.9	Verletzung nnbez Nerv, in Höhe Handgelenk u Hand	S73.08	Luxation Hüfte, sonstige
S65.0	Verletzung A ulnaris, in Höhe Handgelenk u Hand	S73.10	Verstauchung u Zerrung Hüftgelenk, Teil nnbez
S65.1	Verletzung A radialis, in Höhe Handgelenk u Hand	S73.11	Verstauchung u Zerrung Hüftgelenk, iliofemoral (Band)
S65.2	Verletzung Gefäße Arcus palmaris superficialis	S73.12	Verstauchung u Zerrung Hüftgelenk, ischiokapsulär (Band)
S65.3	Verletzung Gefäße Arcus palmaris profundus	S73.18	Verstauchung u Zerrung Hüftgelenk, sonst Teile
S65.4	Verletzung ein/mehr Blutgefäße, Daumen	S74.0	Verletz Nervus ischiadicus, in Höhe Hüfte u Oberschenkel
S65.5	Verletzung ein/mehr Blutgefäße, sonst Finger	S74.1	Verletzung Nervus femoralis, in Höhe Hüfte u Oberschenkel
S65.7	Verletzung mehr Blutgefäße in Höhe Handgelenk u Hand	S74.2	Verletzung sensibler Hautnerven, in Höhe Hüfte u OS
S65.8	Verletzung sonst Blutgefäße in Höhe Handgelenk u Hand	S74.7	Verletz mehrerer Nerven, in Höhe Hüfte u Oberschenkel
S65.9	Verletzung nnbez Blutgefäß im Ber Handgelenk u Hand	S74.8	Verletzung sonst Nerven, in Höhe Hüfte u Oberschenkel
S66.0	Verletz Ig BeugMusk Sehn Daumen, i Höhe Handgel Hand	S74.9	Verletzung nnbez Nerv, in Höhe Hüfte u Oberschenkel
S66.1	Verletz Beugemuskl/-sehn so Finger, i Höhe Handgel Hand	S75.0	Verletzung A femoralis
S66.2	Verletz Streckemuskl/-sehn Daumen, i Höhe Handgel Hand	S75.1	Verletzung V femoralis, in Höhe Hüfte Oberschenkel
S66.3	Verletz Streckemuskl/-sehn so Finger, i Höhe Handgel Hand	S75.2	Verletz V saphena magna, in Höhe Hüfte u Oberschenkel
S66.4	Verletz kz Muskel Sehn Daumen, i Höhe Handgel Hand	S75.7	Verletz mehr Blutgefäße, in Höhe Hüfte u Oberschenkel
S66.5	Verletz kz Muskel Sehn so Finger, i Höhe Handgel Hand	S75.8	Verletz sonst Blutgefäße, in Höhe Hüfte u Oberschenkel
S66.6	Verletz mehr Beugemuskl/-sehn, i Höhe Handgelenk Hand	S75.9	Verletz nnbez Blutgefäß, in Höhe Hüfte u Oberschenkel
S66.7	Verletz mehr Streckemuskl/-sehn, i Höhe Handgelenk Hand	S76.0	Verletzung Muskeln u Sehnen Hüfte
S66.8	Verletzung so Muskeln Sehnen, i Höhe Handgelenk Hand	S76.1	Verletzung Muskel u Sehne M quadriceps femoris
S66.9	Verletzung nnbez Muskel Sehne in Höhe Handgelenk Hand	S76.2	Verletzung Muskeln u Sehnen, Adduktorengruppe OS
S67.0	Zerquetschung Daumen ein/mehr sonstiger Finger	S76.3	Verletz Muskeln u Sehnen post Muskelgruppe, in Höhe OS
S67.8	Zerquetschung sonst u nnbez Teile Handgelenk Hand	S76.4	Verletzung sonst u nnbez Muskeln Sehnen in Höhe OS
S68.0	Traumatische Amputation Daumen (komplett) (partiell)	S76.7	Verletzung mehr Muskeln Sehnen, in Höhe Hüfte OS
S68.1	Traumat Amput so einzel Finger (komplett) (partiell)	S77.0	Zerquetschung Hüfte
S68.2	Isol traumat Amputat zwei/mehr Finger (komplett) (partiell)	S77.1	Zerquetschung Oberschenkel
S68.3	Komb traumat Amput (Teile) ein/mehr Fing and T HdGel/Hd	S77.2	Zerquetschung m Beteiligung Hüfte Oberschenkel
S68.4	Traumatische Amputation Hand, in Höhe Handgelenk	S78.0	Traumatische Amputation im Hüftgelenk
S68.8	Traumatische Amputation sonst Teile Handgelenk Hand	S78.1	Traumatische Amputation zwischen Hüfte u Knie
S68.9	Traumatische Amputation an Handgelenk Hand, Höhe nnbez	S78.9	Traumatische Amputation an Hüfte OS, Höhe nnbez
S69.7	Multiple Verletzung Handgelenk Hand	S79.7	Multiple Verletzung Hüfte Oberschenkel
S69.8	Sonst nbez Verletzung Handgelenk Hand	S79.8	Sonst nbez Verletzung Hüfte Oberschenkel
S69.9	Nnbez Verletzung Handgelenk Hand	S79.9	Nnbez Verletzung Hüfte Oberschenkel
S70.0	Prellung Hüfte	S80.0	Prellung Knie
S70.1	Prellung Oberschenkel	S80.1	Prellung sonst u nnbez Teile Unterschenkel
S70.7	Multiple oberflächliche Verletzung Hüfte OS	S80.7	Multiple oberflächliche Verletzungen Unterschenkel
S70.81	Sonst oberflächl Verletzung Hüfte u OS, Schürfwunde	S80.81	Sonst oberfl Verletzung Unterschenkel, Schürfwunde
S70.82	So oberfl Verletz Hüfte u OS, Blasenbild (nichttherm)	S80.82	So oberfl Verletz Unterschenkel, Blasenbild (nichttherm)
S70.83	So oberfl Verletz Hüfte u OS, Insektenbiß/-stich (ungiftig)	S80.83	So oberfl Verletz Unterschenkel, Insektenbiß/-stich (ungiftig)
S70.84	So oberfl Verletz Hüfte u OS, oberfl FK (Splitter)	S80.84	So oberfl Verletz Unterschenkel, oberfl FK (Splitter)
S70.88	Sonst oberflächliche Verletzung Hüfte u OS, sonstige	S80.88	Sonst oberfl Verletzung Unterschenkel, sonstige
S70.9	Oberfl Verletzung Hüfte u OS, nnbez	S80.9	Oberflächliche Verletzung Unterschenkel, nnbez
S71.0	Offene Wunde Hüfte	S81.0	Offene Wunde Knie
S71.1	Offene Wunde Oberschenkel	S81.7	Multiple offene Wunden Unterschenkel
S71.7	Multiple offene Wunden Hüfte u OS	S81.80	Nnbez offene Wunde sonstiger Teile Unterschenkel
S71.80	Offene Wunde sonst u nnbez Teile Beckengürtel	S81.87	Weichteilschaden I. Gr b off Fraktur od Lux Unterschenkels
S71.87	Weichteilschaden I. Gr b off Fraktur od Lux Hüfte u Obersch	S81.88	Weichteilschaden II. Gr b off Fraktur od Lux Unterschenkels
S71.88	Weichteilschaden II. Gr b off Fraktur od Lux Hüfte u Obersch	S81.89	Weichteilschaden III. Gr b off Fraktur od Lux Unterschenkel
S71.89	Weichteilschaden III. Gr b off Fraktur od Lux Hüfte u Obersch	S81.9	Offene Wunde Unterschenkel, Teil nnbez
S72.00	Schenkelhalsfraktur, Teil nnbez	S82.0	Fraktur Patella

S82.11	Fraktur proximales Ende Tibia, m Fraktur Fibula (jeder Teil)	S90.2	Prellung ein/mehr Zehen m Schädigung Nagel
S82.18	Fraktur proximales Ende Tibia, sonstige	S90.3	Prellung sonstiger u nnbez Teile d Fuß
S82.21	Fraktur Tibiaschaft, m Fraktur der Fibula (jeder Teil)	S90.7	Multiple oberflächliche Verletz Knöchelregion Fuß
S82.28	Fraktur Tibiaschaft, sonstige	S90.81	Sonst oberfl Verletz Knöchelregion Fuß, Schürfwunde
S82.31	Distale Fraktur Tibia, m Fraktur Fibula (jeder Teil)	S90.82	So oberfl Verletz Knöchelreg Fuß, Blasenbild (nichttherm)
S82.38	Distale Fraktur Tibia, sonstige	S90.83	So oberfl Verletz Knöchelreg Fuß, InsektBiß/-Stich (ungift)
S82.40	Fraktur Fibula, isoliert, Teil nnbez	S90.84	So oberfl Verletz Knöchelregion Fuß, oberfl FK (Splitter)
S82.41	Fraktur Fibula, isoliert, proximales Ende	S90.88	Sonst oberflächl Verletzung Knöchelregion Fuß, sonst
S82.42	Fraktur Fibula, isoliert, Schaft	S90.9	Oberflächliche Verletzung Knöchelregion Fuß, nnbez
S82.49	Fraktur Fibula, isoliert, multipel	S91.0	Offene Wunde Knöchelregion
S82.5	Fraktur Innenknöchel	S91.1	Offene Wunde ein/mehr Zehen oh Schädigung Nagel
S82.6	Fraktur Außenknöchel	S91.2	Offene Wunde ein/mehr Zehen m Schädigung Nagel
S82.7	Multiple Frakturen Unterschenkel	S91.3	Offene Wunde sonstiger Teile Fuß
S82.81	Bimalleolarfraktur	S91.7	Multiple offene Wunden Knöchelregion Fuß
S82.82	Trimalleolarfraktur	S91.80	Off Wunde sonst Teil Knöchelreg/Fuß
S82.88	Frakturen sonstiger Teile Unterschenkel	S91.87	Weichteilschaden I. Gr b off Fraktur od Luxation Fuß
S82.9	Fraktur Unterschenkel, Teil nnbez	S91.88	Weichteilschaden II. Gr b off Fraktur od Luxation Fuß
S83.0	Luxation Patella	S91.89	Weichteilschaden III. Gr b off Fraktur od Luxation Fuß
S83.10	Luxation Kniegelenk, nnbez	S92.0	Fraktur Kalkaneus
S83.11	Luxation Kniegelenk, Luxation prox Tibia nach anterior	S92.1	Fraktur Talus
S83.12	Luxation Kniegelenk, Luxation prox Tibia nach posterior	S92.20	Fraktur, ein/mehr sonst Fußwurzelknochen, nnbez
S83.13	Luxation Kniegelenk, Luxation prox Tibia nach medial	S92.21	Fraktur, Os naviculare pedis
S83.14	Luxation Kniegelenk, Luxation prox Tibia nach lateral	S92.22	Fraktur, Os cuboideum
S83.18	Luxation Kniegelenk, sonstige	S92.23	Fraktur, Os cuneiforme (intermedium) (laterale) (mediale)
S83.2	Meniskusriß, akut	S92.28	Fraktur, sonstige Fußwurzelknochen
S83.3	Riß Kniegelenkknorpel, akut	S92.3	Fraktur Mittelfußknochen
S83.40	Verstauchung Zerrung Kniegelenk, nnbez Seitenband	S92.4	Fraktur Großzehe
S83.41	Verstauch u Zerr Kniegel: Distors fibul Seitenbd [Außenbd]	S92.5	Fraktur sonstige Zehe
S83.42	Verstauch u Zerr Kniegel: Distors tibial Seitenbd [Innenbd]	S92.7	Multiple Frakturen Fuß
S83.43	Verstauch u Zerr Kniegel: Riss fibul Seitenband [Außenband]	S92.9	Fraktur Fuß, nnbez
S83.44	Verstauch u Zerr Kniegel: Riss tibial Seitenband [Innenband]	S93.0	Luxation oberes Sprunggelenk
S83.50	Verstauchung Zerrung Kniegelenk, nnbez Kreuzband	S93.10	Luxation ein/mehr Zehen, nnbez
S83.51	Verstauch Zerrung Kniegelenk, Distorsion vord Kreuzband	S93.11	Luxation ein/mehr Zehen, Metatarsophal (-Gelenk)
S83.52	Verstauch Zerrung Kniegelenk, Distorsion hint Kreuzband	S93.12	Luxation ein/mehr Zehen, Interphalangeal (-Gelenk)
S83.53	Verstauch Zerrung Kniegelenk, Riß vord Kreuzband	S93.2	Traumatische Ruptur Bänder in Höhe OSG Fuß
S83.54	Verstauch Zerrung Kniegelenk, Riß hint Kreuzband	S93.30	Luxation sonst u nnbez Teile Fuß, Teil nnbez
S83.6	Verstauchung Zerrung sonst u nnbez Teile Knie	S93.31	Luxation so u nnbez Teil Fuß, Fußwurz(-Knoch), Gelenk nnbez
S83.7	Verletzung mehrerer Strukturen Knie	S93.32	Luxation sonst u nnbez Teile Fuß, Mediotarsal (-Gelenk)
S84.0	Verletzung N tibialis in Höhe Unterschenkel	S93.33	Luxation sonst u nnbez Teile Fuß, Tarsometatarsal (-Gelenk)
S84.1	Verletzung N peroneus in Höhe Unterschenkel	S93.34	Lux so u nnbez Teil Fuß, Metatarsal(-Knochen), Gelenk nnbez
S84.2	Verletzung sensibler Hautnerven in Höhe Unterschenkel	S93.38	Luxation sonst u nnbez Teile Fuß, sonst
S84.7	Verletzung mehr Nerven in Höhe Unterschenkel	S93.40	Verstauchung Zerrung OSG, Teil nnbez
S84.8	Verletzung sonst Nerven in Höhe Unterschenkel	S93.41	Verstauchung Zerrung OSG, Lig deltoideum
S84.9	Verletzung nnbez Nerv in Höhe Unterschenkel	S93.42	Verstauchung Zerrung OSG, Lig calcaneofibulare
S85.0	Verletzung A poplitea	S93.43	Verstauchung Zerrung OSG, Lig tibiofib (ant) (post), dist
S85.1	Verletzung A tibialis (anterior) (posterior)	S93.48	Verstauchung Zerrung OSG, sonst Teile
S85.2	Verletzung A peronea	S93.5	Verstauchung Zerrung ein/mehr Zehen
S85.3	Verletzung V saphena magna in Höhe Unterschenkel	S93.6	Verstauchung Zerrung sonst u nnbez Teile Fuß
S85.4	Verletzung V saphena parva in Höhe Unterschenkel	S94.0	Verletzung Nervus plantaris lateralis
S85.5	Verletzung V poplitea	S94.1	Verletzung Nervus plantaris medialis
S85.7	Verletzung mehr Blutgefäße in Höhe Unterschenkel	S94.2	Verletzung Nervus peroneus prof in Höhe Knöchel Fuß
S85.8	Verletzung sonst Blutgefäße in Höhe Unterschenkel	S94.3	Verletzung sensibler Hautnerven in Höhe Knöchel Fuß
S85.9	Verletzung nnbez Blutgefäß in Höhe Unterschenkel	S94.7	Verletzung mehr Nerven in Höhe Knöchel Fuß
S86.0	Verletzung Achillessehne	S94.8	Verletzung sonst Nerven in Höhe Knöchel Fuß
S86.1	Verletz so Muskel/Sehnen posterior Muskelgr in Höhe OS	S94.9	Verletzung nnbez Nerv in Höhe Knöchel Fuß
S86.2	Verletz Muskel/Sehn ant Muskelgr i Höhe Unterschenkel	S95.0	Verletzung A dorsalis pedis
S86.3	Verletz Muskel/Sehn peron Muskelgr i Höhe Unterschenkel	S95.1	Verletzung A plantaris pedis
S86.7	Verletz mehr Muskeln Sehnen in Höhe Unterschenkel	S95.2	Verletzung Venen Fußrücken
S86.8	Verletz sonst Muskeln Sehnen in Höhe Unterschenkel	S95.7	Verletz mehr Blutgefäße in Höhe Knöchel Fuß
S86.9	Verletz nnbez Muskel Sehnen in Höhe Unterschenkel	S95.8	Verletz sonst Blutgefäße in Höhe Knöchel Fuß
S87.0	Zerquetschung Knie	S95.9	Verletz eines nnbez Blutgefäßes in Höhe Knöchel Fuß
S87.8	Zerquetschung sonst u nnbez Teile Unterschenkel	S96.0	Verletz lg Beugemusk Zehen in Höhe Knöchel Fuß
S88.0	Traumatische Amputation im Kniegelenk	S96.1	Verletz lg Streckmuskeln Zehen in Höhe Knöchel Fuß
S88.1	Traumatische Amputation zw Knie oberem Sprunggelenk	S96.2	Verletz kurze Muskeln Sehnen in Höhe Knöchel Fuß
S88.9	Traumatische Amputation am Unterschenkel, Höhe nnbez	S96.7	Verletz mehr Muskeln Sehnen in Höhe Knöchel Fuß
S89.7	Multiple Verletzungen Unterschenkel	S96.8	Verletz sonst Muskeln Sehnen in Höhe Knöchel Fuß
S89.8	Sonstige nbez Verletzungen Unterschenkel	S96.9	Verletz nnbez Muskel/Sehne in Höhe Knöchel Fuß
S89.9	Nnbez Verletzung Unterschenkel	S97.0	Zerquetschung OSG
S90.0	Prellung Knöchelregion	S97.1	Zerquetschung ein/mehr Zehen
S90.1	Prellung ein/mehr Zehen oh Schädigung Nagel	S97.8	Zerquetschung sonst Teile OSG Fuß

S98.0	Traumatische Amputation Fuß in Höhe OSG	T06.4	Verletzung Muskeln Sehnen m Bet mehr Körperregionen
S98.1	Traumatische Amputation einzelne Zehe	T06.5	Verletz m Bet intrathor/-abd Org od intrathor u Beckenorg
S98.2	Traumatische Amputation von zwei od mehr Zehen	T06.8	Sonst nbez Verletzungen m Bet mehrerer Körperregionen
S98.3	Traumatische Amputation sonst Teile Fuß	T07	Nnbez multiple Verletzungen
S98.4	Traumatische Amputation am Fuß, Höhe nnbez	T08.0	Fraktur WS, Höhe nnbez, geschlossen od onA
S99.7	Multiple Verletzung Knöchelregion Fuß	T08.1	Fraktur Wirbelsäule, Höhe nnbez, Offen
S99.8	Sonst nbez Verletzung Knöchelregion Fuß	T09.00	Oberfl Verletz Rumpf, Höhe nnbez, VerletzArt nnbez
S99.9	Nnbez Verletzung Knöchelregion Fuß	T09.01	Oberfl Verletz des Rumpfes, Höhe nnbez, Schürfwun
T00.0	Oberfl Verletzung mit Beteiligung von Kopf u Hals	T09.02	Oberfl Verletz Rumpf, Höhe nnbez, Blasenbild (nichttherm)
T00.1	Oberfl Verletz m Bet Thorax u Abd/LumbosakrGeg/Becken	T09.03	Oberfl Verletz Rumpf, Höhe nnbez, Insektenbiß/-stich (ungift)
T00.2	Oberfl Verletz m Bet mehr Regionen obere Extremität(en)	T09.04	Oberfl Verletz Rumpf, Höhe nnbez, oberfl FK (Splitter)
T00.3	Oberfl Verletz m Bet mehr Regionen untere Extremität(en)	T09.05	Oberfl Verletz Rumpf, Höhe nnbez, Prellung
T00.6	Oberfl Verletz m Bet mehr Reg obere/untere Extremitäten	T09.08	Oberfl Verletz Rumpf, Höhe nnbez, sonst
T00.8	Oberfl Verletz m Bet so Kombinat von Körperregionen	T09.1	Offene Wunde des Rumpfes, Höhe nnbez
T00.9	Multiple oberflächliche Verletzungen, nnbez	T09.2	Lux Verstauch Zerrung nnbez Gelenke u Bänder Rumpf
T01.0	Offene Wunde m Beteiligung von Kopf u Hals	T09.3	Verletzung Rückenmark, Höhe nnbez
T01.1	Off Wunden m Bet Thorax u Abd/LumbosakrGeg/Becken	T09.4	Verletz nnbez Nerven Nervenwurzeln u Plexus im Ber Rumpf
T01.2	Offene Wunden m Bet mehr Regionen obere Extremität(en)	T09.5	Verletzung nnbez Muskeln Sehnen Rumpf
T01.3	Offene Wunden m Bet mehr Regionen untere Extremität(en)	T09.6	Traumatische Amputation Rumpf, Höhe nnbez
T01.6	Offene Wunden m Bet mehr Reg obere/untere Extremitäten	T09.8	Sonst nbez Verletzungen Rumpf, Höhe nnbez
T01.8	Offene Wunden an sonst Kombinat von Körperregionen	T09.9	Nnbez Verletzung Rumpf, Höhe nnbez
T01.9	Multiple offene Wunden, nnbez	T10.0	Fraktur obere Extremität, Höhe nnbez, geschl od onA
T02.00	Frakturen m Betteilg von Kopf u Hals, geschlossen od onA	T10.1	Fraktur obere Extremität, Höhe nnbez, offen
T02.01	Frakturen m Beteiligung von Kopf u Hals, offen	T11.00	Oberfl Verletz obere Extremität, Höhe nnbez, VerletzArt nnbez
T02.10	Fx m Betteilg Thor LumbosGeg od Thor Becken, geschl od onA	T11.01	Oberfl Verletz ob Extremität, Höhe nnbez, Schürfwunde
T02.11	Fx m Betteilg Thor LumbosGeg od Thor Becken, offen	T11.02	Oberfl Verletz ob Extr, Höhe nnbez, Blasenbild (nichttherm)
T02.20	Fx m Betteilg mehr Reg ob Extremität, geschlossen od onA	T11.03	Insektenbiß/-stich (ungiftig) obere Extremität, Höhe nnbez
T02.21	Frakturen m Betteilg mehr Regionen obere Extremität, offen	T11.04	Oberfl FK (Splitter) obere Extremität, Höhe nnbez
T02.30	Fx m Betteilg mehr Reg unt Extremität, geschl od onA	T11.05	Oberfl Verletz obere Extremität, Höhe nnbez, Prellung
T02.31	Frakturen m Betteilg mehr Regionen untere Extremität, offen	T11.08	Oberfl Verletz obere Extremität, Höhe nnbez, sonst
T02.40	Fx m Betteilg mehr Reg beider ob Extremität, geschl od onA	T11.1	Offene Wunde obere Extremität, Höhe nnbez
T02.41	Frakturen m Bet mehr Reg beider ob Extremitäten, offen	T11.2	Lux Verstauch Zerr nnbez Gelenk u Band ob Extr, Höhe nnbez
T02.50	Fx m Bet mehr Reg beider unt Extremitäten, geschl od onA	T11.3	Verletzung nnbez Nerv obere Extremität, Höhe nnbez
T02.51	Frakturen m Bet mehr Reg beider unt Extremitäten, offen	T11.4	Verletzung nnbez Blutgefäß obere Extremität, Höhe nnbez
T02.60	Fx m Bet mehr Reg obere/untere Extr, geschl od onA	T11.5	Verletzung nnbez(m)(r) Muskel Sehne ob Extr, Höhe nnbez
T02.61	Fx m Bet mehr Reg obere/untere Extr, offen	T11.6	Traumatische Amputation obere Extremität, Höhe nnbez
T02.70	Fx m Bet Thor Lumbos Extr od Thor Beck Extr, geschl/onA	T11.8	Sonst nbez Verletzungen obere Extremität, Höhe nnbez
T02.71	Fx m Bet Thor Lumbos Extr od Thor Beck Extr, offen	T11.9	Nnbez Verletzung obere Extremität, Höhe nnbez
T02.80	Fx m Bet sonst Kombinat Körperreg, geschl od onA	T12.0	Fx untere Extremität, Höhe nnbez, geschlossen od onA
T02.81	Frakturen m Bet so Kombinat Körperregionen, offen	T12.1	Fraktur unteren Extremität, Höhe nnbez, offen
T02.90	Multiple Frakturen, nnbez, geschlossen od onA	T13.00	Oberfl Verletz untere Extremität, Höhe nnbez, VerletzArt nnbez
T02.91	Multiple Frakturen, nnbez, offen	T13.01	Oberfl Verletz untere Extremität, Höhe nnbez, Schürfwunde
T03.0	Luxation Verstauchung Zerrung m Bet Kopf u Hals	T13.02	Blasenbildung (nichttherm) untere Extremität, Höhe nnbez
T03.1	Lux Verstauch Zerr m Bet Thor Lumbos od Thor Becken	T13.03	Insektenbiß/-stich (ungiftig) untere Extremität, Höhe nnbez
T03.2	Lux Verstauch Zerr m Bet mehr Reg obere Extremität	T13.04	Oberfl FK (Splitter) untere Extremität, Höhe nnbez
T03.3	Lux Verstauch Zerr m Bet mehr Reg untere Extremität	T13.05	Oberfl Verletz untere Extremität, Höhe nnbez, Prellung
T03.4	Lux Verstauch Zerr m Bet mehr Reg obere/untere Extr	T13.08	Oberfl Verletz untere Extremität, Höhe nnbez, sonst
T03.8	Lux Verstauch Zerr m Bet so Komb von Körperregionen	T13.1	Offene Wunde untere Extremität, Höhe nnbez
T03.9	Multiple Luxationen Verstauchungen Zerrungen nnbez	T13.2	Lux Verstauch Zerr nnbez Gelenk u Band unt Extr, Höhe nnbez
T04.0	Zerquetschungen m Beteiligung von Kopf u Hals	T13.3	Verletz nnbez Nerv untere Extremität, Höhe nnbez
T04.1	Zerquetsch m Bet Thor Abd, Thor Lumbos od Thor Becken	T13.4	Verletz nnbez Blutgefäß untere Extremität, Höhe nnbez
T04.2	Zerquetsch m Bet mehr Regionen obere Extremität(en)	T13.5	Verletz nnbez(m)(r) Muskel Sehne untere Extr, Höhe nnbez
T04.3	Zerquetsch m Bet mehr Regionen untere Extremität(en)	T13.6	Traumatische Amputation untere Extremität, Höhe nnbez
T04.4	Zerquetsch m Bet mehr Reg obere/untere Extremitäten	T13.8	Sonst nbez Verletzungen untere Extremität, Höhe nnbez
T04.7	Zerquetsch m Bet Th/Abd/Ex, Th/Lumbos/Extr od Th/Be/Ex	T13.9	Nnbez Verletzung untere Extremität, Höhe nnbez
T04.8	Zerquetsch m Bet sonst Kombinat von Körperregionen	T14.00	Oberfl Verletz an nnbez Körperregion, VerletzArt nnbez
T04.9	Multiple Zerquetschungen, nnbez	T14.01	Oberfl Verletz an nnbez Körperregion, Schürfwunde
T05.0	Traumatische Amputation beider Hände	T14.02	Oberfl Verletz an nnbez Körperregion, Blasenbild (nichttherm)
T05.1	Traumat Amput Hand u and Arm [jede Höhe, ausg Hand]	T14.03	Oberfl Verletz an nnbez Körperreg, Insektenbiß/-stich (ungift)
T05.2	Traumatische Amputation beider Arme [jede Höhe]	T14.04	Oberfl Fremdkörper (Splitter) an nnbez Körperregion
T05.3	Traumatische Amputation beider Füße	T14.05	Oberfl Verletz an nnbez Körperregion, Prellung
T05.4	Traumat Amputat Fuß u and Bein [jede Höhe, ausg Fuß]	T14.08	Oberfl Verletz an nnbez Körperregion, sonst
T05.5	Traumatische Amputation beider Beine [jede Höhe]	T14.1	Offene Wunde an einer nnbez Körperregion
T05.6	Traumat Amputat Arme Beine, in jed Kombinat [jed Höhe]	T14.20	Fraktur an nnbez Körperregion, geschlossen od onA
T05.8	Traumat Amputat m Bet so Kombinat von Körperregionen	T14.21	Fraktur an nnbez Körperregion, offen
T05.9	Multiple traumatische Amputationen, nnbez	T14.3	Luxation Verstauchung Zerrung an nnbez Körperregion
T06.0	Komb Verletz Gehirn Hirnnerven Nerven RM in Halshöhe	T14.4	Verletzung ein/mehr Nerven an nnbez Körperregion
T06.1	Verletzung Nerven RM m Bet mehr sonst Körperregionen	T14.5	Verletzung ein/mehr Blutgefäße an nnbez Körperregion
T06.2	Verletzung Nerven m Bet mehr Körperregionen	T14.6	Verletzung Muskeln u Sehnen an nnbez Körperregion
T06.3	Verletzung Blutgefäße m Bet mehr Körperregionen	T14.7	Zerquetsch u traumatische Amputation nnbez Körperregion

T14.8	Sonst Verletzungen nnbez Körperregion	T79.6	Traumatische Muskelischämie
T14.9	Verletzung, nnbez	T79.7	Traumatisches subkutanes Emphysem
T79.0	Luftembolie (traumatisch)	T79.8	Sonstige Frühkomplikationen Trauma
T79.1	Fettembolie (traumatisch)	T79.9	Nnbez Frühkomplikation Trauma
T79.2	Traumatisch bedingte sekund od rezidiv Blutung	T89.00	Komplikationen offene Wunde, nnbez
T79.3	Posttraumatische Wundinfektion, aonkl	T89.01	Komplikationen offene Wunde, FK (m/oh Infektion)
T79.4	Traumatischer Schock	T89.02	Komplikationen offene Wunde, Infektion
T79.5	Traumatische Anurie	T89.03	Komplikationen offene Wunde, sonst

Diagnose PTR-2

S01.83	Off Wunde (jeder Teil Kopf) m Verbind zu intrakran Verletz	S06.72	Bewußtlos b SHT, > 24 h, m Rückk z vorh besteh BewGr
S01.87	Weichteilschaden I. Gr b off Fraktur od Lux Kopf	S06.8	Sonstige intrakranielle Verletzungen
S01.88	Weichteilschaden II. Gr b off Fraktur od Lux Kopf	S07.0	Zerquetschung Gesicht
S01.89	Weichteilschaden III. Gr b off Fraktur od Lux Kopf	S07.1	Zerquetschung Schädel
S06.1	Traumatisches Hirnödem	S07.8	Zerquetschung sonstiger Teile Kopf
S06.20	Diffuse Hirn- u Kleinhirnverletzung, nnbez	S07.9	Zerquetschung Kopf, Teil nnbez
S06.21	Diffuse Hirnkontusionen	S11.87	Weichteilschaden I. Gr b off Fraktur od Lux Hals
S06.22	Diffuse Kleinhirnkontusionen	S11.88	Weichteilschaden II. Gr b off Fraktur od Lux Hals
S06.23	Multiple intrazerebrale u zerebellare Hämatome	S11.89	Weichteilschaden III. Gr b off Fraktur od Lux Hals
S06.28	Sonstige diffuse Hirn-/Kleinhirnverletzungen	S15.01	Verletzung A carotis communis
S06.30	Umschriebene Hirn-/Kleinhirnverletzung, nnbez	S15.02	Verletzung A carotis externa
S06.31	Umschriebene Hirnkontusion	S15.03	Verletzung A carotis interna
S06.32	Umschriebene Kleinhirnkontusion	S15.2	Verletzung V jugularis externa
S06.33	Umschriebenes zerebrales Hämatom	S15.3	Verletzung V jugularis interna
S06.34	Umschriebenes zerebellares Hämatom	S15.7	Verletzung mehrerer Blutgefäße in Höhe Hals
S06.38	Sonst umschriebene Hirn-/Kleinhirnverletzungen	S17.0	Zerquetschung Kehlkopf u Trachea
S06.4	Epidurale Blutung	S17.8	Zerquetschung sonstiger Teile Hals
S06.5	Traumatische subdurale Blutung	S17.9	Zerquetschung Hals, Teil nnbez
S06.6	Traumatische subarachnoidale Blutung	T04.0	Zerquetschungen m Beteiligung von Kopf u Hals

Diagnose PTR-3

S12.8	Fraktur sonstiger Teile im Bereich Hals	S27.1	Traumatischer Hämatothorax
S21.83	Off Wunde (jed Teil Thorax) m Verbind zu intrathor Verletz	S27.2	Traumatischer Hämatothorax
S21.87	Weichteilschaden I. Gr b off Fraktur od Lux Thorax	S27.31	Prellung u Hämatom Lunge
S21.88	Weichteilschaden II. Gr b off Fraktur od Lux Thorax	S27.32	Rißverletzung Lunge
S21.89	Weichteilschaden III. Gr b of Fraktur od Lux Thorax	S27.38	Sonst u nnbez Verletzungen Lunge
S22.44	Rippenserienfraktur, m Beteiligung vier u mehr Rippen	S27.4	Verletzung eines Bronchus
S22.5	Instabiler Thorax	S27.5	Verletzung Trachea, Pars thoracica
S25.0	Verletzung Aorta thoracica	S27.6	Verletzung Pleura
S25.1	Verletzung Truncus brachiocephalicus od A subclavia	S27.7	Multiple Verletzungen intrathorakaler Organe
S25.2	Verletzung V cava superior	S27.81	Verletzung Zwerchfell
S25.3	Verletzung V brachiocephalica od V subclavia	S27.82	Verletzung Ductus thoracicus
S25.4	Verletzung von Pulmonalgefäßen	S27.83	Verletzung Ösophagus, Pars thoracica
S25.7	Verletzung mehrerer Blutgefäße Thorax	S27.84	Verletzung Thymus
S25.9	Verletzung nnbez Blutgefäß Thorax	S27.88	Verletzung sonst nbez intrathorakale Organe u Strukturen
S26.0	Traumatisches Hämoperikard	S27.9	Verletzung eines nnbez intrathorakalen Organes
S26.81	Prellung Herz	S28.0	Brustkorbzerquetschung
S26.82	Rißverletzung Herz oh Eröffnung Herzhöhle	S28.1	Traumatische Amputation eines Teiles Thorax
S26.83	Rißverletzung Herz m Eröffnung Herzhöhle	T02.71	Fx m Bet Thor Lumbos Extr od Thor Beck Extr, offen
S26.88	Sonstige Verletzungen Herz	T79.0	Luftembolie (traumatisch)
S26.9	Verletzung Herz, nnbez	T79.1	Fettembolie (traumatisch)
S27.0	Traumatischer Pneumothorax		

Diagnose PTR-4

S35.0	Verletzung Aorta abdominalis	S36.04	Massive Parenchymruptur Milz
S35.1	Verletzung V cava inferior	S36.08	Sonstige Verletzungen Milz
S35.2	Verletzung Truncus coeliacus od A mesenterica	S36.10	Verletzung Leber, nnbez
S35.3	Verletzung V portae od V lienalis	S36.11	Prellung u Hämatom Leber
S35.4	Verletzung von Blutgefäßen Niere	S36.12	Rißverletzung Leber, nnbez
S35.5	Verletzung von Blutgefäßen Iliakalregion	S36.13	Leichte Rißverletzung Leber
S35.7	Verletz mehr Blutgef in Höhe Abd LumbosakrGeg Becken	S36.14	Mittelschwere Rißverletzung Leber
S35.8	Verletzung so Blutgef in Höhe Abd LumbosakrGeg Becken	S36.15	Schwere Rißverletzung Leber
S35.9	Verletzung nnbez Blutgefäß in Höhe Abd Lumbosakr Becken	S36.16	Sonstige Verletzungen Leber
S36.00	Verletzung Milz, nnbez	S36.17	Verletzung Gallenblase
S36.01	Hämatom Milz	S36.18	Verletzung Gallengang
S36.02	Kapselriß Milz, o größeren Einriß Parenchym	S36.20	Verletzung Pankreas, Teil nnbez
S36.03	Rißverletzung Milz m Beteiligung Parenchym	S36.21	Verletzung Pankreas, Kopf

S36.22	Verletzung Pankreas, Körper	S36.52	Verletzung Colon transversum
S36.23	Verletzung Pankreas, Schwanz	S36.53	Verletzung Colon descendens
S36.29	Verletzung Pankreas, sonst u mehrere Teile	S36.54	Verletzung Colon sigmoideum
S36.3	Verletzung Magen	S36.59	Verletzung sonst u mehrere Teile Dickdarm
S36.40	Verletzung Dünndarm, Teil nnbez	S36.6	Verletzung Rektum
S36.41	Verletzung Duodenum	S36.7	Verletzung mehrerer intraabdominaler Organe
S36.49	Verletzung sonst u mehrere Teile Dünndarm	S36.82	Verletzung Mesenterium
S36.50	Verletzung Dickdarm, Teil nnbez	S36.88	Verletzung sonstige intraabdominale Organe
S36.51	Verletzung Colon ascendens		

Diagnose PTR-5

S37.00	Verletzung Niere, nnbez	S37.03	Komplette Ruptur Nierenparenchym
S37.01	Prellung u Hämatom Niere	S37.81	Verletzung Nebenniere
S37.02	Rißverletzung Niere		

Diagnose PTR-6

S37.1	Verletzung Hamleiter	S37.5	Verletzung Tuba uterina
S37.22	Ruptur Harnblase	S37.6	Verletzung Uterus
S37.30	Verletzung Hamröhre, nnbez	S37.7	Verletzung mehrerer Hamorgane u Beckenorgane
S37.31	Verletzung Hamröhre, Pars membranacea	S37.82	Verletzung Prostata
S37.32	Verletzung Hamröhre, Pars spongiosa	S37.83	Verletzung Bläschendrüse [Vesicula seminalis]
S37.33	Verletzung Hamröhre, Pars prostatica	S37.84	Verletzung Samenleiter
S37.38	Verletzung Hamröhre, sonst Teile	S39.6	Verletz ein/mehr intraabd Org m Bet ein/mehr Beckenorg
S37.4	Verletzung Ovar		

Diagnose PTR-7

S12.0	Fraktur 1. Halswirbel	S24.70	Verletzung thorakales RM, Höhe nnbez
S12.1	Fraktur 2. Halswirbel	S24.71	Verletzung Rückenmark, T1
S12.21	Fraktur 3. Halswirbel	S24.72	Verletzung Rückenmark, T2/T3
S12.22	Fraktur 4. Halswirbel	S24.73	Verletzung Rückenmark, T4/T5
S12.23	Fraktur 5. Halswirbel	S24.74	Verletzung Rückenmark, T6/T7
S12.24	Fraktur 6. Halswirbel	S24.75	Verletzung Rückenmark, T8/T9
S12.25	Fraktur 7. Halswirbel	S24.76	Verletzung Rückenmark, T10/T11
S12.7	Multiple Frakturen Halswirbelsäule	S24.77	Verletzung Rückenmark, T12
S13.0	Traumatische Ruptur zervikale Bandscheibe	S31.87	Weichteilschaden I. Gr b off Fraktur od Lux LWS u Be
S13.10	Luxation Halswirbel, Höhe nnbez	S31.88	Weichteilschaden II. Gr b off Fraktur od Lux LWS u Be
S13.11	Luxation Halswirbel, C1/C2	S31.89	Weichteilschaden III. Gr b off Fraktur od Lux LWS u Be
S13.12	Luxation Halswirbel, C2/C3	S32.1	Fraktur Os sacrum
S13.13	Luxation Halswirbel, C3/C4	S32.2	Fraktur Os coccygis
S13.14	Luxation Halswirbel, C4/C5	S32.3	Fraktur Os ilium
S13.15	Luxation Halswirbel, C5/C6	S32.4	Fraktur Acetabulum
S13.16	Luxation Halswirbel, C6/C7	S32.5	Fraktur Os pubis
S13.17	Luxation Halswirbel, C7/T1	S32.81	Fraktur, Os ischium
S13.18	Luxation Halswirbel, sonstige	S32.83	Fraktur, Becken, Teil nnbez
S13.2	Luxation sonst u nnbez Teile im Bereich Hals	S32.89	Fraktur, sonst u multiple Teile Becken
S13.3	Multiple Luxationen im Bereich Hals	S34.0	Kontusion Ödem lumbales RM [Conus medullaris]
S14.0	Kontusion Ödem zervikales Rückenmark	S34.10	Kompl QS-Verletz lumbal RM
S14.10	Verletzungen zervikales Rückenmark, nnbez	S34.11	Inkompl QS-Verletz lumbal RM
S14.11	Komplette QS-Verletz zervikal RM	S34.18	Sonst Verletz lumbal RM
S14.12	Zentr Halsmark/Verletz (inkompl QS-Verletz)	S34.30	Kompl traumat Cauda- (equina-) Synd
S14.13	Sonst inkompl QS-Verletz, zervikal RM	S34.31	Inkompl traumat Cauda- (equina-) Synd
S14.70	Verletzung zervikales RM, Höhe nnbez	S34.38	So u nnbez Verletz Cauda equina
S14.71	Verletzung Rückenmark, C1	S34.4	Verletzung Plexus lumbosacralis
S14.72	Verletzung Rückenmark, C2	S34.6	Verletz ein/mehr periph Nerv Abd LumbosakrGeg Becken
S14.73	Verletzung Rückenmark, C3	S34.70	Verletz lumbal RM, Höhe nnbez
S14.74	Verletzung Rückenmark, C4	S34.71	Verletzung Rückenmark, L1
S14.75	Verletzung Rückenmark, C5	S34.72	Verletzung Rückenmark, L2
S14.76	Verletzung Rückenmark, C6	S34.73	Verletzung Rückenmark, L3
S14.77	Verletzung Rückenmark, C7	S34.74	Verletzung Rückenmark, L4
S14.78	Verletzung Rückenmark, C8	S34.75	Verletzung Rückenmark, L5
S24.0	Kontusion u Ödem thorakales Rückenmark	S34.76	Verletz RM, S1
S24.10	Verletzung thorakales Rückenmark, nnbez	S34.77	Verletz RM, S2-S5
S24.11	Kompl QS-Verletz thorakal RM	S34.8	Verletz so u nnbez Nerven i Höhe Abd LumbosakrGeg Becken
S24.12	Inkompl QS-Verletz thorakal RM	S36.83	Verletzung Retroperitoneum
S24.3	Verletzung peripherer Nerven Thorax	S38.1	Zerquetschung so u nnbez Teile Abd LumbosakrGeg Becken
S24.5	Verletzung sonstiger Nerven Thorax	T02.11	Fx m Beteilig Thor LumbosGeg od Thor Becken, offen
S24.6	Verletzung eines nnbez Nervs Thorax	T04.1	Zerquetsch m Bet Thor Abd, Thor Lumbos od Thor Becken

T06.0 Komb Verletz Gehirn Hirnnerven Nerven RM in Halshöhe
 T06.1 Verletzung Nerven RM m Bet mehr sonst Körperregionen

T09.3 Verletzung Rückenmark, Höhe nnbez

Diagnose PTR-8

S14.3 Verletzung Plexus brachialis
 S41.87 Weichteilschaden I. Gr b off Fraktur od Lux Oberarm
 S41.88 Weichteilschaden II. Gr b off Fraktur od Lux Oberarm
 S41.89 Weichteilschaden III. Gr b off Fraktur od Lux Oberarm
 S44.0 Verletzung Nervus ulnaris in Höhe Oberarm
 S44.1 Verletzung Nervus medianus in Höhe Oberarm
 S44.2 Verletzung Nervus radialis in Höhe Oberarm
 S44.3 Verletzung Nervus axillaris
 S44.7 Verletzung mehrerer Nerven in Höhe Schulter u Oberarm
 S45.0 Verletzung A axillaris
 S45.1 Verletzung A brachialis
 S45.2 Verletzung V axillaris od V brachialis
 S45.3 Verletzung oberfl Venen in Höhe Schulter u Oberarm
 S45.7 Verletzung mehr Blutgefäße in Höhe Schulter u Oberarm
 S45.8 Verletzung sonst Blutgefäße in Höhe Schulter u Oberarm
 S45.9 Verletzung nnbez Blutgefäß in Höhe Schulter u Oberarm
 S47 Zerquetschung, Schulter Oberarm
 S48.0 Traumatische Amputation im Schultergelenk
 S48.1 Traumatische Amputation zwischen Schulter Ellenbogen
 S48.9 Traumatische Amputation Schulter u Oberarm, Höhe nnbez
 S51.88 Weichteilschaden II. Gr b off Fraktur od Lux Unterarm
 S51.89 Weichteilschaden III. Gr b off Fraktur od Lux Unterarmes
 S54.0 Verletzung Nervus ulnaris, in Höhe Unterarm
 S54.1 Verletzung Nervus medianus, in Höhe Unterarm
 S54.2 Verletzung Nervus radialis, in Höhe Unterarm
 S54.7 Verletzung mehrerer Nerven, in Höhe Unterarm
 S55.0 Verletzung A ulnaris, in Höhe Unterarm
 S55.1 Verletzung A radialis, in Höhe Unterarm
 S55.2 Verletzung von Venen, in Höhe Unterarm
 S55.7 Verletzung mehrerer Blutgefäße, in Höhe Unterarm
 S55.8 Verletzung sonst Blutgefäße, in Höhe Unterarm

S55.9 Verletzung eines nnbez Blutgefäßes, in Höhe Unterarm
 S57.0 Zerquetschung, Ellenbogen
 S57.8 Zerquetschung, sonstiger Teile Unterarm
 S57.9 Zerquetschung Unterarm, Teil nnbez
 S58.0 Traumatische Amputation im Ellenbogengelenk
 S58.1 Traumatische Amputation zw Ellenbogen u Handgelenk
 S58.9 Traumatische Amputation am Unterarm, Höhe nnbez
 S64.0 Verletzung Nervus ulnaris, in Höhe Handgelenk u Hand
 S64.1 Verletzung Nervus medianus, in Höhe Handgelenk u Hand
 S64.2 Verletzung Nervus radialis, in Höhe Handgelenk u Hand
 S64.7 Verletzung mehrerer Nerven, in Höhe Handgelenk u Hand
 S65.0 Verletzung A ulnaris, in Höhe Handgelenk u Hand
 S65.1 Verletzung A radialis, in Höhe Handgelenk u Hand
 S65.7 Verletzung mehr Blutgefäße in Höhe Handgelenk u Hand
 S65.8 Verletzung sonst Blutgefäße in Höhe Handgelenk u Hand
 S65.9 Verletzung nnbez Blutgefäß im Ber Handgelenk u Hand
 S68.3 Komb traumat Amput (Teile) ein/mehr Fing and T HdGel/Hd
 S68.4 Traumatische Amputation Hand, in Höhe Handgelenk
 S68.8 Traumatische Amputation sonst Teile Handgelenk Hand
 S68.9 Traumatische Amputation an Handgelenk Hand, Höhe nnbez
 T02.21 Frakturen m Beteilig mehr Regionen obere Extremität, offen
 T02.41 Frakturen m Bet mehr Reg beider ob Extremitäten, offen
 T04.2 Zerquetsch m Bet mehr Regionen obere Extremität(en)
 T05.0 Traumatische Amputation beider Hände
 T05.1 Traumat Amput Hand u and Arm [jede Höhe, ausg Hand]
 T05.2 Traumatische Amputation beider Arme [jede Höhe]
 T10.1 Fraktur obere Extremität, Höhe nnbez, offen
 T11.4 Verletzung nnbez Blutgefäß obere Extremität, Höhe nnbez
 T11.6 Traumatische Amputation obere Extremität, Höhe nnbez
 T79.6 Traumatische Muskelschämie

Diagnose PTR-9

S71.87 Weichteilschaden I. Gr b off Fraktur od Lux Hüfte u Obersch
 S71.88 Weichteilschaden II. Gr b off Fraktur od Lux Hüfte u Obersch
 S71.89 Weichteilschaden III. Gr b off Fraktur od Lux Hüfte u Obersch
 S72.00 Schenkelhalsfraktur, Teil nnbez
 S72.01 SchenkelhalsFx, intrakaps
 S72.02 Schenkelhalsfraktur, (proxim) Epiphyse, Epiphysenlösung
 S72.03 Schenkelhalsfraktur, subkapital
 S72.04 Schenkelhalsfraktur, mediozervikal
 S72.05 Schenkelhalsfraktur, Basis
 S72.08 Schenkelhalsfraktur, sonst Teile
 S72.10 Trochantäre Femurfraktur, nnbez
 S72.11 Intertrochantäre Femurfraktur
 S72.2 Subtrochantäre Femurfraktur
 S72.3 Fraktur Femurschaft
 S72.40 Distale Fraktur Femur, Teil nnbez
 S72.41 Distale Fraktur Femur, Condylus (lateralis) (medialis)
 S72.42 Distale Fraktur Femur, Epiphyse, Epiphysenlösung
 S72.43 Distale Fraktur Femur, suprakondylär
 S72.44 Distale Fraktur Femur, interkondylär
 S72.8 Frakturen sonstiger Teile, Femur
 S72.9 Fraktur Femur, Teil nnbez
 S74.0 Verletz Nervus ischiadicus, in Höhe Hüfte u Oberschenkel
 S74.1 Verletzung Nervus femoralis, in Höhe Hüfte u Oberschenkel
 S74.7 Verletz mehrerer Nerven, in Höhe Hüfte u Oberschenkel
 S74.9 Verletzung nnbez Nerv, in Höhe Hüfte u Oberschenkel
 S75.0 Verletzung A femoralis
 S75.1 Verletzung V femoralis, in Höhe Hüfte Oberschenkel
 S75.7 Verletz mehr Blutgefäße, in Höhe Hüfte u Oberschenkel
 S75.8 Verletz sonst Blutgefäße, in Höhe Hüfte u Oberschenkel
 S77.0 Zerquetschung Hüfte
 S77.1 Zerquetschung Oberschenkel

S77.2 Zerquetschung m Beteiligung Hüfte Oberschenkel
 S78.0 Traumatische Amputation im Hüftgelenk
 S78.1 Traumatische Amputation zwischen Hüfte u Knie
 S78.9 Traumatische Amputation an Hüfte OS, Höhe nnbez
 S81.87 Weichteilschaden I. Gr b off Fraktur od Lux Unterschenkels
 S81.88 Weichteilschaden II. Gr b off Fraktur od Lux Unterschenkels
 S81.89 Weichteilschaden III. Gr b off Fraktur od Lux Unterschenkel
 S82.41 Fraktur Fibula, isoliert, proximales Ende
 S84.0 Verletzung N tibialis in Höhe Unterschenkel
 S84.1 Verletzung N peroneus in Höhe Unterschenkel
 S84.7 Verletzung mehr Nerven in Höhe Unterschenkel
 S84.9 Verletzung nnbez Nerv in Höhe Unterschenkel
 S85.0 Verletzung A poplitea
 S85.1 Verletzung A tibialis (anterior) (posterior)
 S85.2 Verletzung A peronea
 S85.5 Verletzung V poplitea
 S85.7 Verletzung mehr Blutgefäße in Höhe Unterschenkel
 S85.8 Verletzung sonst Blutgefäße in Höhe Unterschenkel
 S87.0 Zerquetschung Knie
 S87.8 Zerquetschung sonst u nnbez Teile Unterschenkel
 S88.0 Traumatische Amputation im Kniegelenk
 S88.1 Traumatische Amputation zw Knie oberem Sprunggelenk
 S88.9 Traumatische Amputation am Unterschenkel, Höhe nnbez
 S94.2 Verletzung Nervus peroneus prof in Höhe Knöchel Fuß
 S94.7 Verletzung mehr Nerven in Höhe Knöchel Fuß
 S94.9 Verletzung nnbez Nerv in Höhe Knöchel Fuß
 S95.0 Verletzung A dorsalis pedis
 S95.2 Verletzung Venen Fußrücken
 S95.7 Verletz mehr Blutgefäße in Höhe Knöchel Fuß
 S95.8 Verletz sonst Blutgefäße in Höhe Knöchel Fuß
 S98.0 Traumatische Amputation Fuß in Höhe OS



Funktion: Polytrauma: Definitionen

S98.3	Traumatische Amputation sonst Teile Fuß	T05.3	Traumatische Amputation beider Füße
S98.4	Traumatische Amputation am Fuß, Höhe nnbez	T05.4	Traumat Amputat Fuß u and Bein [jede Höhe, ausg Fuß]
T02.50	Fx m Bet mehr Reg beider unt Extremitäten, geschl od onA	T05.5	Traumatische Amputation beider Beine [jede Höhe]
T02.51	Frakturen m Bet mehr Reg beider unt Extremitäten, offen	T05.6	Traumat Amputat Arme Beine, in jed Kombinat [jed Höhe]
T02.60	Fx m Bet mehr Reg obere/untere Extr, geschl od onA	T13.3	Verletz nnbez Nerv untere Extremität, Höhe nnbez
T02.61	Fx m Bet mehr Reg obere/untere Extr, offen	T13.6	Traumatische Amputation untere Extremität, Höhe nnbez
T04.3	Zerquetsch m Bet mehr Regionen untere Extremität(en)		

Funktion

Eingriff an mehreren
Lokalisationen



Eingriff an mehreren Lokalisationen

Eingriff an mehreren Lokalisationen

Eingriff an mehreren Lokalisationen

Prozedur in mindestens zwei der Tabellen EML-1, EML-2, EML-3, EML-4 oder Prozedur in mindestens zwei der Tabellen EML-1, EML-2, EML-3, EML-5 oder Prozedur in mindestens zwei der Tabellen EML-2, EML-6, EML-7, EML-8, EML-9 oder Prozedur in mindestens zwei der Tabellen EML-6, EML-8 oder Prozedur in mindestens zwei der Tabellen EML-5, EML-10, EML-8 oder Prozedur in mindestens zwei der Tabellen EML-11, EML-4, EML-10, EML-8, EML-9 oder Prozedur in mindestens zwei der Tabellen EML-1, EML-11, EML-6, EML-9 oder Prozedur in mindestens zwei der Tabellen EML-1, EML-7, EML-5, EML-10, EML-9 oder Prozedur in mindestens zwei der Tabellen EML-2, EML-11, EML-3, EML-6, EML-9 oder Prozedur in mindestens zwei der Tabellen EML-7, EML-4 oder Prozedur in mindestens zwei der Tabellen EML-11, EML-3, EML-5, EML-10 oder in Tabelle EML-12 oder Prozedur in mindestens zwei der Tabellen EML-13, EML-14 und mindestens eine Prozedur in Tabelle EML-15 oder mindestens eine Prozedur in Tabelle EML-16 und Prozedur in Tabelle EML-17 oder mindestens eine Prozedur in Tabelle EML-18 und Prozedur in Tabelle EML-17

Prozedur EML-1

77.08.00↔	Sequestrektomie an Tarsalia und Metatarsalia, n.n.bez.	78.08.00↔	Knochentransplantation an Tarsalia und Metatarsalia, n.n.bez.
77.08.10↔	Sepuestrekt an Tarsal und Metatars, oh Einl e Medträg	78.08.10↔	Knchtx an Trsl u Mttrs, Gfgstiel m mkrvsk Anst
77.08.11↔	Sepuestrekt an Tarsalia und Metatars, m Einl e Medträg	78.08.11↔	Knchtx an Trsl u Mttrs, Gfgstiel oh mkrvsk Anst
77.08.99↔	Sequestrektomie an Tarsalia und Metatarsalia, sonstige	78.08.12↔	Knochentransplantation an Tarsalia und Metatarsalia, allogene
77.18.00↔	S Knchnz oh Knchdrchtr an Trsl u Mttrs, n.n.bz.	78.08.13↔	Knorpel-Knochentransplantation an Tarsalia und Metatarsalia
77.18.10↔	Sonstige Knochinzis oh Knchdrchtr a Talus, n.n.bez.	78.08.19↔	S Ktx an Trsl u Mttrs (zB Atg Spng, krtk Spn, N Gfg Tx)
77.18.11↔	S Knchnz oh Knchdrchtr a Tls, Explr u Knchnb	78.08.99↔	Knochentransplantation an Tarsalia und Metatarsalia, sonstige
77.18.12↔	So Knochinzis oh Knchdrchtr a Talus, Fremdkentf	78.21.00↔	Verkürzungsosteotomie an Skapula, Kalvikula, n.n.bez.
77.18.13↔	S Knchnz oh Knchdrchtr a Tls, Enl u Entf e Mdträg	78.21.10↔	Temporäre Epiphyseodese an Skapula und Klavikula
77.18.14↔	Sonstige Knochinzis ohne Knchdrchtr a Talus, Drain	78.21.11↔	Permanente Epiphyseodese an Skapula und Klavikula
77.18.19↔	Sonstige Knochinzis oh Knchdrchtr a Talus, sonstige	78.21.12↔	Therapeutische Epiphyseolyse an Skapula und Klavikula
77.18.20↔	Sonstige Knochinzis oh Knchdrchtr a Kalkan, n.n.bez.	78.21.99↔	Verkürzungsosteotomie an Skapula, Klavikula, sonstige
77.18.21↔	S Knchnz oh Knchdrchtr a Klkn, Explr u Knchnb	78.28.00↔	Verkürzungsosteotomie an Tarsalia und Metatarsalia, n.n.bez.
77.18.22↔	So Knochinzis oh Knchdrchtr a Kalkan, Fremdkentf	78.28.10↔	Temporäre Epiphyseodese an Tarsalia und Metatarsalia
77.18.23↔	S Knchnz oh Knchdrchtr a Klkn, Enl u Entf e Mdträg	78.28.11↔	Permanente Epiphyseodese an Tarsalia und Metatarsalia
77.18.24↔	Sonstige Knochinzis ohne Knchdrchtr a Kalkan, Drain	78.28.12↔	Therapeutische Epiphyseolyse an Tarsalia und Metatarsalia
77.18.29↔	Sonstige Knochinzis oh Knchdrchtr a Kalkan, sonstige	78.28.20↔	Sonstige Verkürzungsosteotomie am Calcaneus
77.18.30↔	S Knchnz oh Knchdrchtr an snst Trsl, n.n.bz.	78.28.21↔	Sonstige Verkürzungsosteotomie an sonstigen Tarsalia
77.18.31↔	S Knchnz oh Knchdrchtr an snst Trsl, Explr u Knchnb	78.28.22↔	Sonstige Verkürzungsosteotomie an Metatarsalia
77.18.32↔	S Knchnz oh Knchdrchtr an snst Trsl, Frmdkntf	78.28.99↔	Verkürzungsosteotomie an Tarsalia und Metatarsalia, sonstige
77.18.33↔	S Knchnz oh Knchdrchtr an snst Trsl, Enl u Ef e Mdträg	78.29.00↔	Verkürzungsosteotomie an and Ni näh bez Kn, n.n.bez.
77.18.34↔	So Knochinzis oh Knchdrchtr an sonst Tarsalia, Drain	78.29.10↔	Temporäre Epiphyseodese an Phalangen der Hand
77.18.39↔	So Knochinzis oh Knchdrchtr an sonst Tarsalia, So	78.29.11↔	Permanente Epiphyseodese an Phalangen der Hand
77.18.40↔	So Knochinzis oh Knchdrchtr an Metatars, n.n.bez.	78.29.12↔	Therapeutische Epiphyseolyse an Phalangen der Hand
77.18.41↔	S Knchnz oh Knchdrchtr an Mttrs, Explr u Knchnb	78.29.19↔	Sonstige Verkürzungsosteotomie an Phalangen der Hand
77.18.42↔	So Knochinzis oh Knchdrchtr an Metatars, Fremdkentf	78.29.30↔	Temporäre Epiphyseodese am Becken
77.18.43↔	S Knchnz oh Knchdrchtr an Mttrs, Enl u Entf e Mdträg	78.29.31↔	Permanente Epiphyseodese am Becken
77.18.44↔	Sonstige Knochinzis oh Knchdrchtr an Metatars, Drain	78.29.32↔	Therapeutische Epiphyseolyse am Becken
77.18.49↔	So Knochinzis oh Knchdrchtr an Metatars, So	78.29.39↔	Sonstige Verkürzungsosteotomie am Becken
77.18.99↔	So Knochinzis oh Knchdrchtr an Tarsal u Metatars, So	78.29.40↔	Temporäre Epiphyseodese an Phalangen des Fußes
77.28.00↔	Keilosteotomie an Tarsalia und Metatarsalia, n.n.bez.	78.29.41↔	Permanente Epiphyseodese an Phalangen des Fußes
77.28.10↔	Keilosteotomie am Talus	78.29.42↔	Therapeutische Epiphyseolyse an Phalangen des Fußes
77.28.20↔	Keilosteotomie am Calcaneus	78.29.49↔	Sonstige Verkürzungsosteotomie an Phalangen des Fußes
77.28.30↔	Keilosteotomie an sonstigen Tarsalia	78.29.90↔	Temporäre Epiphyseodese an and nicht näher bez Knochen
77.28.40↔	Keilosteotomie an Metatarsalia	78.29.91↔	Permanente Epiphysod an and nicht näher bez Knochen
77.28.99↔	Keilosteotomie an Tarsalia und Metatarsalia, sonstige	78.29.92↔	Therapeutische Epiphyseolyse an and nicht näher bez Kn
77.38.00↔	So Knchdrchtr an Tarsalia und Metatars, n.n.bez.	78.29.99↔	Verkürzungsosteotomie an and Ni näh bez Kn, sonstige
77.38.10↔	(De-)Rotationsosteotomie an Tarsalia	78.38.00↔	Verlängerungsosteotomie an Tarsalia und Metatarsalia, n.n.bez.
77.38.11↔	Kortikotomie bei Segmenttransport an Tarsalia	78.38.10↔	Verlängerungsosteotomie am Calcaneus
77.38.12↔	Kompl (mehrd) Osteotomie (m Achsenk) an Tarsalia	78.38.19↔	Verlängerungsosteotomie an sonstigen Tarsalia
77.38.19↔	Sonstige Knochen durchtrennung an Tarsalia	78.38.20↔	Verlängerungsosteotomie an Metatarsalia
77.38.29↔	Sonstige Knochen durchtrennung an Metatarsalia	78.38.99↔	Verlängerungsosteotomie an Tarsalia und Metatarsalia, sonstige
77.38.99↔	So Knchdrchtr an Tarsalia und Metatars, So	78.48↔	Sonstige plastische Rekonstruktion an Tarsalia und Metatarsalia
77.51↔	Plst Rk b Hlx vlg m Exstrskt, Wchtkrr u Ost a Os mttrs I	78.49.00↔	So Plast Reko an and näh bez Kn, auss Gschk, n.n.bez.
77.52↔	Plst Rk b Hlx vlg m Exstrskt, Weichtkrr u Arthrd	78.49.10↔	Sonstige Plast Reko an and näh bez Kn, n.n.bez.
77.53↔	Plst Rk b Hlx vlg m and Exstrskt u Weichtkrr	78.49.11↔	Sonstige plastische Rekonstruktion an Phalangen der Hand
77.54↔	Resektion oder Korrekturosteotomie bei Digitus quintus varus	78.49.12↔	Sonstige plastische Rekonstruktion am Becken
77.56↔	Plastische Rekonstruktion bei Hammerzehe	78.49.13↔	Sonstige plastische Rekonstruktion an Phalangen des Fußes
77.57↔	Plastische Rekonstruktion bei Krallenzehe	78.49.19↔	Sonstige Plast Reko an and näh bez Kn, sonstige
77.58↔	Sonstige Resektion, Arthrod und Plast Reko an Zehen	78.49.80↔	Knchtx u Verw v Knochenersmat an d Ws, n.n.bez.
77.59↔	Sonstige Exostosenresektion bei Hallux valgus	78.49.81↔	Tx v Spng(spänn) o krtkspngösn Spänn (autgn) an d Ws

78.49.82↔	Vrw v Kemt a d Ws au Kignfs m Hydrxpbsch, o Anr v KnWhz	80.48.10↔	Durchtr von Gelkaps, Lig oder Knorp a Metatarsgel
78.49.83↔	Vrw v Kemt a d Ws au Kignfs m Hydrxpbsch, m Anr v KnWhz	80.48.20↔	Durchtr von Gelkaps, Lig oder Knorp an e Zehengelenk
78.49.84↔	Verw v keram Knochenersmat an d Ws, oh Anr v Knwachs	80.48.99↔	Durchtr von Gelkaps, Lig o Knorp an Fuss und Zehen, So
78.49.85↔	Verw v keram Knochenersmat an d Ws, m Anr v Knwachs	80.77.00↔	Synovektomie am Sprunggelenk, n.n.bez.
78.49.89↔	Knocht x u Verw v Knochenersmat an d Wirbelsäule, So	80.77.10↔	Arthroskopische Synovektomie am oberen Sprunggelenk
78.49.99↔	So Plast Reko an and näh bez Kn, auss Gschk, So	80.77.11↔	Arthroskopische Synovektomie am unteren Sprunggelenk
78.58.00↔	Inn Knchfx oh Rp d Fx an Trsl u Mtrs, n.n.bz.	80.77.20↔	Offene Synovektomie am oberen Sprunggelenk
78.58.10↔	Rev v Osteosynthmat (oh Matwechs) an Tarsal u Metatars	80.77.21↔	Offene Synovektomie am unteren Sprunggelenk
78.58.99↔	Inn Knochfix oh Rep d Fx an Tarsalia und Metatars, So	80.77.99↔	Synovektomie am Sprunggelenk, sonstige
79.17.00↔	Gschl Rp e Fx an Trsl u Mtrs m inn Knchfx, n.n.bz.	80.78.00↔	Synovektomie an Fuss und Zehen, n.n.bez.
79.17.10↔	Geschl Rep e Fx d Kalkan m inn Knochfix d winkst Pl	80.78.10↔	Arthroskopische Synovektomie am Tarsometatarsalgelenk
79.17.19↔	Gschl Rp e Fx d Klkn m S inn Knfx (zB d Sb, Pl, Dt)	80.78.11↔	Arthr Synovektomie a Metatarsophalangealgelenk
79.17.29↔	Gschl Rp e Fx an st Trl u Mtrs m in Knfx (zB d Sb, Pl, Dt)	80.78.19↔	Sonstige arthroskopische Synovektomie an Fuss und Zehen
79.17.99↔	Gschl Rp e Fx an Trsl u Mtrs m inn Knchfx, S	80.78.20↔	Offene Synovektomie am Tarsometatarsalgelenk
79.18↔	Geschl Reposition e Zehenfraktur mit inn Knochfix	80.78.21↔	Offene Synovektomie am Metatarsophalangealgelenk
79.27.00↔	Off Rp e Fx an Trsl u Mtrs oh Inn Knchfx, n.n.bz.	80.78.29↔	Sonstige offene Synovektomie an Fuss und Zehen
79.27.10↔	Off Rep e Talus und Kalkaneusfraktur oh Inn Knochfix	80.78.99↔	Synovektomie an Fuss und Zehen, sonstige
79.27.11↔	Off Rep e einf Fx So Tarsal u Metatars oh Inn Knochfix	80.87.00↔	Sonstige Lok Exz o Destr e Gelläs a Sg, n.n.bez.
79.27.12↔	Off Rp e Mhrfrgmfx S Trsl u Mtrs oh Inn Knchfx	80.87.10↔	Arthr Lok Exz o Destr e Gelläs a oberen Sprunggelenk
79.27.99↔	Off Rep e Fx an Tarsal u Metatars oh Inn Knochfix, So	80.87.11↔	Débridement am oberen Sprunggelenk
79.28↔	Off Rep einer Zehenfraktur ohne innere Knochenfixation	80.87.12↔	Zystenexstirpation am oberen Sprunggelenk
79.37.00↔	Off Rp e Fx an Trsl u Mtrs m inn Knchfx, n.n.bz.	80.87.19↔	Sonstige Lok Exz o Destr e Gelläs a ob Sprunggelenk
79.37.10↔	Off Rep e Fx an Kalkan und Talus m inn Knochfix d Pl	80.87.20↔	Arthr Lok Exz o Destr e Gelläs a unteren Sprunggelenk
79.37.11↔	Off Rep e Fx an Kalkan und Talus m So inn Knochfix	80.87.21↔	Débridement am unteren Sprunggelenk
79.37.20↔	Off Rp e Mhrfrgmfx an snst Trsl m inn Knchfx d Pl	80.87.22↔	Zystenexstirpation am unteren Sprunggelenk
79.37.21↔	Off Rp e Mhrfrgmfx an snst Trsl m S inn Knchfx	80.87.29↔	Sonstige Lok Exz o Destr e Gelläs a unteren Sg
79.37.30↔	Off Rep e Mehrfragmfx an Metatars m inn Knochfix	80.87.99↔	Sonstige Lok Exz o Destr e Gelläs a Sg, sonstige
79.37.40↔	Off Rp e einf Fx an snst Trsl u Mtrs m inn Knchfx	80.88.00↔	So Lok Exz o Destr e Gelläs an Fuss u Zehen, n.n.bez.
79.37.99↔	Off Rep e Fx an Tarsal und Metatars m inn Knochfix, So	80.88.10↔	Arthr lokale Exz oder Destr e Gelläs an Fuss und Zehen
79.38↔	Off Rep einer Zehenfraktur m innerer Knochenfixation	80.88.20↔	Débridement am Metatarsophalangealgelenk
79.67↔	Débridement einer offenen Fraktur an Tarsalia und Metatarsalia	80.88.21↔	Zystenexstirpation am Metatarsophalangealgelenk
79.68↔	Débridement einer offenen Zehenfraktur	80.88.29↔	Sonstige Lok Exz oder Destr a Metatarsgel
79.77↔	Geschlossene Reposition einer Luxation des Sprunggelenkes	80.88.30↔	Débridement an Zehengelenken
79.78↔	Geschlossene Reposition einer Luxation von Fuss und Zehen	80.88.40↔	Débridement an sonstigen Fussgelenken
79.87.00↔	Offene Reposition einer Luxation des Sprunggelenkes, n.n.bez.	80.88.50↔	Zystenexstirpation an sonstigen Gel von Fuss und Zehen
79.87.10↔	Offene Reposition einer Luxation des oberen Sprunggelenkes	80.88.59↔	So Lok Exz o Destr an sonstigen Gel von Fuss und Zehen
79.87.20↔	Offene Reposition einer Luxation des unteren Sprunggelenkes	80.88.99↔	So Lok Exz o Destr e Gelläs an Fuss und Zehen, So
79.87.99↔	Offene Reposition einer Luxation des Sprunggelenkes, sonstige	80.97.00↔	Sonstige Exzision am Sprunggelenk, n.n.bez.
79.88.00↔	Offene Reposition einer Luxation von Fuss und Zehen, n.n.bez.	80.97.10↔	Arthroskopische Exzision am oberen Sprunggelenk
79.88.10↔	Offene Reposition einer Luxation eines Zehengelenkes	80.97.11↔	Sonstige Exzision am oberen Sprunggelenk
79.88.20↔	Offene Reposition e Lux e Metatarsophalangealgelenkes	80.97.20↔	Arthroskopische Exzision am unteren Sprunggelenk
79.88.99↔	Offene Reposition einer Luxation von Fuss und Zehen, sonstige	80.97.21↔	Sonstige Exzision am unteren Sprunggelenk
80.07↔	Arthrotomie zur Prothesenentfernung am Sprunggelenk	80.97.30↔	Entnahme eines Knorpeltransplantates am Sprunggelenk
80.08↔	Arthrotomie zur Prothesenentfernung an Fuss und Zehen	80.97.99↔	Sonstige Exzision am Sprunggelenk, sonstige
80.17.00↔	Sonstige Arthrotomie des Sprunggelenkes, n.n.bez.	80.98.00↔	Sonstige Exzision an Fuss- und Zehengelenk, n.n.bez.
80.17.10↔	Arthr Arthrot d oberen Sprunggelenkes, Gelsp mit Drain	80.98.10↔	Arthroskopische Exzision an Fuss- und Zehengelenken
80.17.11↔	Arthr Arthrot d ob Sprunggelenkes, Entf freier Gelkörper	80.98.11↔	Sonstige Exzision am Metatarsophalangealgelenk
80.17.12↔	Arthr Arthrot d ob Sg, Einl o Entf e Medträg	80.98.12↔	Sonstige Exzision an sonstigen Fussgelenken
80.17.20↔	Arthrot d oberen Sprunggelenkes, Gelsp mit Drain	80.98.13↔	Sonstige Exzision an Zehengelenken
80.17.21↔	Arthrot d oberen Sprunggelenkes, Entf freier Gelkörper	80.98.99↔	Sonstige Exzision an Fuss- und Zehengelenk, sonstige
80.17.29↔	Sonstige Arthrotomie des oberen Sprunggelenkes	81.11↔	Arthrodesse am Sprunggelenk
80.17.30↔	Arthr Arthrot d unteren Sprunggelenkes, Gelsp m Drain	81.12.00↔	Arthrodesse Double, n.n.bez.
80.17.31↔	Arthr Arthrot d unteren Sg, Entf freier Gelkörper	81.12.10↔	Arthrodesse oberes Sprunggelenk mit unterem Sprunggelenk
80.17.32↔	Arthr Arthrot d unteren Sg, Einl o Entf e Medträg	81.12.11↔	Arthrod Ob Sg m unterem Sg und Chopartgelenk
80.17.40↔	Arthrot d unteren Sprunggelenkes, Gelsp und Drain	81.12.12↔	Arthrod unteres Sprunggelenk, 2 Sprunggelenkshammern
80.17.41↔	Arthrot d unteren Sprunggelenkes, Entf freier Gelkörper	81.12.13↔	Arthrod unteres Sprunggelenk, 3 Sprunggelenkshammern
80.17.49↔	Sonstige Arthrotomie des unteren Sprunggelenkes	81.12.99↔	Arthrodesse Double, sonstige
80.17.99↔	Sonstige Arthrotomie des Sprunggelenkes, sonstige	81.13↔	Subtalare Arthrodesse
80.18.00↔	Sonstige Arthrotomie von Fuss und Zehen, n.n.bez.	81.14↔	Mediotarsale Arthrodesse
80.18.10↔	Arthr Arthrot von Fuss und Zehen, Gelsp mit Drain	81.15↔	Tarsometatarsale Arthrodesse
80.18.11↔	Arthr Arthrot von Fuss und Zehen, Entf freier Gelkörper	81.17↔	Sonstige Arthrodesse am Fuss
80.18.12↔	Arthr Arthrot von Fuss u Zehen, Einl o Entf e Medträg	81.18↔	Arthrorise am subtalaren Gelenk
80.18.20↔	Arthrot von Fuss und Zehen, Gelenkspülung mit Drainage	81.49.00↔	Sonstige Rekonstruktion am Sprunggelenk, n.n.bez.
80.18.21↔	Arthrot von Fuss und Zehen, Entf freier Gelenkkörper	81.49.10↔	Refixation e osteoch Fragm, Ob Sprunggelenk, arthr
80.18.99↔	Sonstige Arthrotomie von Fuss und Zehen, sonstige	81.49.11↔	Ref e osteoch Fragm, Ob Sprunggelenk, offen chir
80.47.00↔	Durchtr von Gelkaps, Lig o Knorp a Sg, n.n.bez.	81.49.12↔	Ref e osteoch Fragm, Unterer Sprunggelenk, arthr
80.47.10↔	Durchtr von Gelkaps, Lig o Knorp a oberen Sprunggelenk	81.49.13↔	Ref e osteoch Fragm, Unterer Sprunggelenk, offen chir
80.47.20↔	Durchtr von Gelkaps, Lig o Knorp a unteren Sg	81.49.14↔	Subchondrale Spongiosoplastik, Ob Sprunggelenk, arthr
80.47.99↔	Durchtr von Gelkaps, Lig o Knorp a Sg, sonstige	81.49.15↔	Subchondrale Spongiosoplastik, Ob Sg, offen chir
80.48.00↔	Durchtr v Gelkaps, Lig o Knorp an Fuss u Zeh, n.n.bez.	81.49.16↔	Subchondrale Spongiosoplastik, Unterer Sg, arthr

81.49.17↔	Subchondrale Spongiosaplastik, Unteres Sg, offen chir	81.49.33↔	Refixation und Plast a Kapselbapp d ob Sprunggelenkes
81.49.18↔	Knorpeltx u Implant v ivit herg Gewkult, Ob Sg, arthr	81.49.99↔	Sonstige Rekonstruktion am Sprunggelenk, sonstige
81.49.19↔	Knorpeltx u Implnt v ivt hrg Gwklt, Ob Sg, ofn chr	81.57.00↔	Gelenkersatz an Fuss und Zehen, n.n.bez.
81.49.20↔	Knorpeltx u Implant v ivt herg Gewkult, Unt Sg, arthr	81.57.10↔	Gelenkersatz an Fuss und Zehen, Fußwurzelendoprothese
81.49.21↔	Knorpeltx u Implnt v ivt hrg Gwklt, Unt Sg, ofn chr	81.57.11↔	Gelenkersatz an Fuss und Zehen, Vorfuß- o Zehenendoproth
81.49.22↔	Knorpelglättung, Oberes Sprunggelenk, arthroskopisch	81.57.99↔	Gelenkersatz an Fuss und Zehen, sonstige
81.49.23↔	Knorpelglättung, Oberes Sprunggelenk, offen chirurgisch	81.59.00↔	Revision des Gelenkersatzes der unteren Extremitäten, nnbez
81.49.24↔	Knorpelglättung, Unteres Sprunggelenk, arthroskopisch	81.59.10↔	Revision d Gellers d unteren Extrem, ohne Wechsel
81.49.25↔	Knorpelglättung, Unteres Sprunggelenk, offen chir	81.59.11↔	Revision und Wechsel einer Sprunggelenkendoprothese
81.49.26↔	Subchondrale Knocheröff, Oberes Sprunggelenk, arthr	81.59.12↔	Revision und Wechsel einer Fusswurzelendoprothese
81.49.27↔	Subchondrale Knocheröff, Ob Sprunggelenk, offen chir	81.59.13↔	Revision und Wechsel e Vorfussoder Zehenendoprothese
81.49.28↔	Subchondrale Knocheröff, Unteres Sprunggelenk, arthr	81.59.99↔	Revision des Gelenkersatzes der unteren Extremitäten, sonst
81.49.29↔	Subchondrale Knocheröff, Unteres Sg, offen chir	83.84↔	Lösung eines Klumpfusses, n.a.klass.
81.49.30↔	Subch Knocheröff m Einbr e azell Impl, Ob Sg, arthr	84.25↔	Zehen-Replantation
81.49.31↔	Subch Knocheröff m Einbr e azell Impl, Unt Sg, arthr	84.26↔	Fuss-Replantation
81.49.32↔	Resektionsarthroplastik am Sprunggelenk		

Prozedur EML-2

77.04.00↔	Sequestrektomie an Karpalia und Metakarpalia, n.n.bez.	77.34.11↔	Kompl (mehrd) Osteotomie an Karpal und Metakarpalia
77.04.10↔	Sepuestrekt an Karpal und Metakarp, oh Einl e Medträg	77.34.99↔	Sonstige Knochdurchtr an Karpal und Metakarp, sonstige
77.04.11↔	Sepuestrekt an Karpal und Metakarp, m Einl e Medträg	78.04.00↔	Knochentransplantation an Karpalia und Metakarpalia, n.n.bez.
77.04.99↔	Sequestrektomie an Karpalia und Metakarpalia, sonstige	78.04.10↔	Knchtx an Krpl u Mtkrp, Gfgstielt m mkrvsk Anst
77.09.00↔	Sequestrektomie an and näh bez Kn, oh Gschk, n.n.bez.	78.04.11↔	Knchtntnsp an Krpl u Mtkrp, Gfgstielt oh mkrvsk Anst
77.09.10↔	Sequestrektomie an Phalangen d Hand, oh Einl e Medträg	78.04.12↔	Knochentransplantation an Karpalia und Metakarpalia, allogene
77.09.11↔	Sequestrektomie an Phalangen d Hand, m Einl e Medträg	78.04.13↔	Knorpel-Knochentransplantation an Karpalia und Metakarpalia
77.09.20↔	Sequestrektomie an d Wirbelsäule, ohne Einl e Medträg	78.04.19↔	S Ktx an Krpl u Mk (zB Atg Spng, krtk Spr, N Gfg Tx)
77.09.21↔	Sequestrektomie an d Wirbelsäule, m Einl e Medträg	78.04.99↔	Knochentransplantation an Karpalia und Metakarpalia, sonstige
77.09.30↔	Sequestrektomie a Beckenk, ohne Einl e Medträg	78.24.00↔	Verkürzungsosteotomie an Karpalia und Metakarpalia, n.n.bez.
77.09.31↔	Sequestrektomie a Beckenk, m Einl e Medträg	78.24.10↔	Temporäre Epiphyseodese an Karpalia und Metakarpalia
77.09.40↔	Sequestrektomie an D Phal d Fusses, oh Einl e Medträg	78.24.11↔	Permanente Epiphyseodese an Karpalia und Metakarpalia
77.09.41↔	Sequestrektomie an D Phal d Fusses, m Einl e Medträg	78.24.12↔	Therapeutische Epiphyseolyse an Karpalia und Metakarpalia
77.09.90↔	Sepuestrekt an sonstigen näh bz Kn, oh Einl e Medträg	78.24.99↔	Verkürzungsosteotomie an Karpalia und Metakarpalia, sonstige
77.09.91↔	Sepuestrekt an sonstigen näh bz Kn, m Einl e Medträg	78.34↔	Verlängerungsosteotomie an Karpalia und Metakarpalia
77.09.99↔	Sequestrektomie an and näh bez Kn, oh Gschk, sonstige	78.44↔	Sonst plastische Rekonstruktion an Karpalia und Metakarpalia
77.14.00↔	S Knchnz oh Knchdrchr an Krpl u Mtkrp, n.n.bz.	78.54.00↔	Inn Knchfx oh Rp d Fx an Krpl u Mtkrp, n.n.bz.
77.14.10↔	S Knchnz oh Knchdrchr an Krpl u Mtkrp, Explr u Knchnb	78.54.10↔	Rev v Osteosynthmat (oh Matwechs) an Karpal u Metakarp
77.14.11↔	S Knchnz oh Knchdrchr an Krpl u Mtkrp, Fremdkntf	78.54.99↔	Inn Knochfx oh Rep d Fx an Karpal und Metakarp, So
77.14.12↔	S Knchnz o Knchdrchr an Krpl u Mk, Einl u Ef e Mdtrg	78.59.00↔	Inn Knfx o Rp d Fx an and näh bz Kn, au Gschk, nnbz
77.14.13↔	S Knchnz oh Knchdrchr an Krpl u Mtkrp, Drain	78.59.10↔	Rev von Osteosynthmat (oh Matwechs) an Phal d Hand
77.14.99↔	So Knochinzis oh Knochdurchtr an Karpal u Metakarp, So	78.59.20↔	Rev von Osteosynthmat (oh Matwechs) an d Wirbelsäule
77.19.00↔	Knochinzis an and näher bez Kn, ohne Gschk, n.n.bez.	78.59.30↔	Revision von Osteosynthesematerial (oh Matwechs) a Be
77.19.10↔	Knochinzis an Phalangen d Hand, Explor und Knochenbo	78.59.40↔	Rev von Osteosynthmat (oh Matwechs) an Phal d Fußes
77.19.11↔	Knocheninzision an Phalangen d Hand, Fremdkentf	78.59.90↔	Rv v Osteosynthmt (h MtWh) an and näh bz Kn, au Gschk
77.19.12↔	Knochinzis an Phal d Hand, Einl und Entf e Medträg	78.59.99↔	Inn Knchfx oh Rp d Fx an and näh bz Kn, auss Gschk, S
77.19.13↔	Knocheninzision an Phalangen der Hand, Drainage	79.13.00↔	Gschl Rp e Fx an Krpl u Mtkrp m inn Knchfx, n.n.bz.
77.19.19↔	Sonstige Knocheninzision an Phalangen der Hand	79.13.10↔	Gschl Rp e Fx an Krpl u Mtkrp m inn Knchfx d wnkst Pl
77.19.20↔	Knocheninzision an d Wirbelsäule, Explor und Knochenbo	79.13.19↔	Gschl Rp e Fx an Krpl u Mk m S inn Knfx (zB d Sb, Pl, Dt)
77.19.21↔	Knocheninzision an d Wirbelsäule, Fremdkentf	79.13.99↔	Gschl Rp e Fx an Krpl u Mtkrp m inn Knchfx, S
77.19.22↔	Knochinzis an d Wirbelsäule, Einl und Entf von Medtr	79.14.00↔	Geschl Reposition e Fingfx mit inn Knochfx, n.n.bez.
77.19.23↔	Knocheninzision an der Wirbelsäule, Drainage	79.14.10↔	Geschl Rep e Fingfx m inn Knochfx d winkelstabile Pl
77.19.29↔	Sonstige Knocheninzision an der Wirbelsäule	79.14.19↔	Gschl Rp e Fngfx m S inn Knfx (zB d Sb, Pl, Dt)
77.19.30↔	Knocheninzision a Beckenk, Explor und Knochenbohrung	79.14.99↔	Geschl Reposition e Fingfx mit inn Knochfx, sonstige
77.19.31↔	Knocheninzision am Beckenknochen, Fremdkörperentfernung	79.23↔	Off Rep e Fx an Karpal und Metakarp oh Inn Knochfx
77.19.32↔	Knochinzis a Beckenk, Einl und Entf von Medtr	79.24↔	Offene Reposition e Fingfx ohne innere Knochenfixation
77.19.33↔	Knocheninzision am Beckenknochen, Drainage	79.33.00↔	Off Rp e Fx an Krpl u Mtkrp m inn Knchfx, n.n.bz.
77.19.39↔	Sonstige Knocheninzision am Beckenknochen	79.33.10↔	Off Rp e Fx an Krpl u Mtkrp m inn Knchfx d (Blount)Klm
77.19.40↔	Knochinzis an D Phal d Fusses, Explor und Knochenbo	79.33.19↔	Off Rep e Fx an Karpal und Metakarp m So inn Knochfx
77.19.41↔	Knocheninzision an D Phalangen d Fusses, Fremdkentf	79.33.99↔	Off Rep e Fx an Karpal und Metakarp m inn Knochfx, So
77.19.42↔	Knochinzis an D Phal d Fusses, Einl und Entf e Medträg	79.34↔	Offene Reposition e Fingfx mit innerer Knochenfixation
77.19.43↔	Knocheninzision an den Phalangen des Fusses, Drainage	79.63↔	Débridement einer offenen Fraktur an Karpalia und Metakarpalia
77.19.49↔	Sonstige Knocheninzision an den Phalangen des Fusses	79.64↔	Débridement einer offenen Fingerfraktur
77.19.90↔	Knochinzis an sonst näh bez Kn, Explor und Knochenbo	79.83.00↔	Offene Reposition einer Luxation des Handgelenkes, n.n.bez.
77.19.91↔	Knocheninzision an sonstigen näher bez Kn, Fremdkentf	79.83.10↔	Off Rep einer Luxation des distales Radioulnargelenkes
77.19.92↔	Knochinzis an sonst näh bez Kn, Einl u Entf e Medträg	79.83.99↔	Offene Reposition einer Luxation des Handgelenkes, sonstige
77.19.93↔	Knocheninzision an sonstigen näher bez Knochen, Drain	79.84↔	Offene Reposition einer Luxation von Hand und Fingern
77.19.99↔	Knochinzis an and näher bez Kn, ohne Gschk, sonstige	80.03↔	Arthrotomie zur Prothesenentfernung am Handgelenk
77.24↔	Keilosteotomie an Karpalia und Metakarpalia	80.04.00↔	Arthrot zur Prothentf an Hand und Fing, n.n.bez.
77.34.00↔	Sonstige Knochdurchtr an Karpal und Metakarp, n.n.bez.	80.04.10↔	Arthrt z Prthntf an Hnd u Fng, Entf e Daumstgplrt
77.34.10↔	(De-)rotationsosteotomie an Karpalia und Metakarpalia	80.04.11↔	Arthrt z Prthntf an Hnd u Fng, Entf e snst Fngrglndprt

80.04.99↔	Arthrot zur Prothentf an Hand und Fing, sonstige	81.99.17↔	Arthroskopische Revision eines Gelenkes, Symphyse
80.13.00↔	Sonstige Arthrotomie des Handgelenks, n.n.bez.	81.99.18↔	Arthroskopische Revision eines Gelenkes, Hüftgelenk
80.13.10↔	Arthr Arthrot d Handgelenkes, Gelenkspülung mit Drain	81.99.19↔	Arthroskopische Revision eines Gelenkes, Sonstige
80.13.11↔	Arthr Arthrot d Handgelenkes, Entf freier Gelenkkörper	81.99.1a↔	Arthroskopische Revision eines Gelenkes, Kniegelenk
80.13.12↔	Arthr Arthrot d Handgel, Einl oder Entf e Medträg	81.99.1b↔	Arthr Revision e Gel, Proximales Tibiofibulargelenk
80.13.20↔	Arthrot des Handgelenkes, Gelenkspülung mit Drainage	81.99.1c↔	Arthr Revision eines Gelenkes, Oberes Sprunggelenk
80.13.21↔	Arthrot d Handgelenkes, Entfernung freier Gelenkkörper	81.99.1d↔	Arthr Revision eines Gelenkes, Unteres Sprunggelenk
80.13.99↔	Sonstige Arthrotomie des Handgelenks, sonstige	81.99.1e↔	Arthr Revision e Gel, Fuss und Zehengelenk sonstige
80.14.00↔	Sonstige Arthrotomie von Hand und Fingern, n.n.bez.	81.99.1f↔	Arthr Revision e Gelenkes, Metatarsophalangealgelenk
80.14.10↔	Arthrot von Hand und Fingern, Gelenkspülung mit Drain	81.99.1g↔	Arthroskopische Revision eines Gelenkes, Zehengelenk
80.14.99↔	Sonstige Arthrotomie von Hand und Fingern, sonstige	81.99.20↔	Offen chirurgische Revision eines Gelenkes, Iliosakralgelenk
80.43.00↔	Durchtr von Gelkap, Lig oder Knorp a Hdgel, n.n.bez.	81.99.21↔	Offen Chir Revision e Gelenkes, Humeroglenoidalgelenk
80.43.10↔	Drchtr v Gikp, Lg o Knrp a Hdgl, Drchtr d Bändr d Hndwr	81.99.22↔	Offen Chir Revision eines Gelenkes, Akromklavikgel
80.43.20↔	Drchtr v Gikp, Lg o Knrp a Hdgl, Exz v Bändr d Hndwr	81.99.23↔	Offen Chir Revision e Gelenkes, Sternoklavikulargelenk
80.43.90↔	Drchtr v Gikp, Lg o Knrp a Hdgl, S Op an Bändrn d Hndwr	81.99.24↔	Offen chirurgische Revision eines Gelenkes, Ellbogen
80.43.99↔	Durchtr von Gelkap, Lig oder Knorp a Hdgel, sonstige	81.99.25↔	Offen chirurgische Revision eines Gelenkes, Handgelenk
80.44.00↔	Durchtr v Gelkap, Lig o Knorp an Hand u Fing, n.n.bez.	81.99.26↔	Offen chirurgische Revision eines Gelenkes, Iliosakralgelenk
80.44.10↔	Drchtr v Gikps, Lg o Knrp, Drchtr d Bändr d Mitthnd	81.99.27↔	Offen chirurgische Revision eines Gelenkes, Symphyse
80.44.11↔	Drchtr v Gikps, Lg o Knrp, Drchtr d Rtnklm fixrm	81.99.28↔	Offen chirurgische Revision eines Gelenkes, Hüftgelenk
80.44.20↔	Drchtr v Gikps, Lg o Knrp, Exz v Bändrn d Mitthnd	81.99.29↔	Offen chirurgische Revision eines Gelenkes, sonstige
80.44.21↔	Drchtr v Gikps, Lg o Knrp, Exz v snst Bändrn d Hnd	81.99.2a↔	Offen chirurgische Revision eines Gelenkes, Kniegelenk
80.44.90↔	Drchtr v Gikps, Lg o Knrp, S Op an Bändrn d Mitthnd	81.99.2b↔	Offen Chir Revision e Gel, Prox Tibiofibulargelenk
80.44.91↔	Drchtr v Gikps, Lg o Knrp, S Op an snst Bändrn d Hnd	81.99.2c↔	Offen chirurgische Revision eines Gelenkes, Oberes Sprunggl
80.44.99↔	Durchtr von Gelkap, Lig o Knorp an Hand und Fing, So	81.99.2d↔	Offen chirurgische Revision eines Gelenkes, Unteres Sprunggl
80.73.00↔	Synovektomie am Handgelenk, n.n.bez.	81.99.2e↔	Offen Chir Rev e Gel, Fuss und Zehengelenk sonstige
80.73.10↔	Arthroskopische Synovektomie am Handgelenk	81.99.2f↔	Offen Chir Revision e Gel, Metatarsophalangealgelenk
80.73.20↔	Offene Synovektomie am Handgelenk	81.99.2g↔	Offen chirurgische Revision eines Gelenkes, Zehengelenk
80.73.99↔	Synovektomie am Handgelenk, sonstige	81.99.30↔	Arthroskopische Operationen am Gelenkknorpel, n.n.bez.
80.83.00↔	Sonstige Lok Exz oder Destr e Gelläs a Hdgel, n.n.bez.	81.99.31↔	Arthr Operation a Gelenkknorpel, Humeroglenoidalgelenk
80.83.10↔	Arthr lokale Exz oder Destr e Gelläs a Handgelenk	81.99.32↔	Arthr Operation a Gelenkknorpel, Akromklavikgel
80.83.11↔	Débridement am Handgelenk	81.99.33↔	Arthr Operation a Gelkn, Sternoklavikulargelenk
80.83.12↔	Zystenexstirpation am Handgelenk	81.99.34↔	Arthroskopische Operation am Gelenkknorpel, Ellbogen
80.83.99↔	Sonstige Lok Exz oder Destr e Gelläs a Hdgel, sonstige	81.99.35↔	Arthroskopische Operation am Gelenkknorpel, Handgelenk
80.84.00↔	So Lok Exz o Destr e Gelläs an Hand und Fing, n.n.bez.	81.99.36↔	Arthroskopische Operation am Gelenkknorpel, Iliosakralgelenk
80.84.10↔	Debridement an Gelenken der Handwurzel	81.99.37↔	Arthroskopische Operation am Gelenkknorpel, Symphyse
80.84.20↔	Debridement an sonstigen Gelenken der Hand und Finger	81.99.38↔	Arthroskopische Operation am Gelenkknorpel, Hüftgelenk
80.84.99↔	So Lok Exz o Destr e Gelläs an Hand und Fing, So	81.99.39↔	Arthroskopische Operationen am Gelenkknorpel, sonstige
80.93.00↔	Sonstige Exzision am Handgelenk, n.n.bez.	81.99.3a↔	Arthr Operation a Gelkn und an D Menisken, Kniegelenk
80.93.10↔	Arthroskopische Exzision am Handgelenk	81.99.3b↔	Arthr Operation a Gelkn, Proximales Tibiofibulargelenk
80.93.11↔	Entnahme eines Knorpeltransplantates am Handgelenk	81.99.3c↔	Arthr Operation am Gelenkknorpel, Oberes Sprunggelenk
80.93.12↔	Resektion des Discus triangularis am Handgelenk	81.99.3d↔	Arthr Operation am Gelenkknorpel, Unteres Sprunggelenk
80.93.99↔	Sonstige Exzision am Handgelenk, sonstige	81.99.3e↔	Arthr Op a Gelkn, Fuss und Zehengelenk sonstige
81.16↔	Metatarsophalangeale Arthrodese	81.99.3f↔	Arthr Operation a Gelkn, Metatarsophalangealgelenk
81.25↔	Arthrodese am Radiokarpalgelenk	81.99.3g↔	Arthroskopische Operation am Gelenkknorpel, Zehengelenk
81.26↔	Arthrodese am Karpometakarpalgelenk	81.99.40↔	Offen chirurgische Operationen am Gelenkknorpel, n.n.bez.
81.27↔	Arthrodese am Metakarpophalangealgelenk	81.99.41↔	Offen Chir Operation a Gelkn, Humeroglenoidalgelenk
81.28↔	Interphalangeal-Arthrodese	81.99.42↔	Offen Chir Operation a Gelenkknorpel, Akromklavikgel
81.71.00↔	Arthropl m Implant a Metakarpophal und lpg, n.n.bez.	81.99.43↔	Offen Chir Operation a Gelkn, Sternoklavikulargelenk
81.72↔	Arthropl ohne Implant a Metakarpophalangeal und lpg	81.99.44↔	Offen chirurgische Operation am Gelenkknorpel, Ellbogen
81.73↔	Totaler Handgelenkersatz	81.99.45↔	Offen chirurgische Operation am Gelenkknorpel, Handgelenk
81.74.00↔	Arthropl m Implant a Karpok oder Karpomgel, n.n.bez.	81.99.46↔	Offen chirurgische Operation am Gelenkknorpel, Iliosakralgelenk
81.74.10↔	Implantation einer Daumensattelgelenkendoprothese	81.99.47↔	Offen chirurgische Operation am Gelenkknorpel, Symphyse
81.74.99↔	Arthropl m Implant a Karpok oder Karpomgel, sonstige	81.99.48↔	Offen chirurgische Operation am Gelenkknorpel, Hüftgelenk
81.75↔	Arthropl ohne Implant a Karpok oder Krmkg	81.99.49↔	Offen chirurgische Operation am Gelenkknorpel, sonstige
81.79.10↔	Implantation einer sonstigen Fingergelenkendoprothese	81.99.4a↔	Offen Chir Op a Gelkn und an D Menisken, Kniegel
81.79.99↔	Arthropl m Implant a Metakarpophal und lpg, sonstige	81.99.4b↔	Offen Chir Op a Gelkn, Proximales Tibiofibulargelenk
81.93.00↔	Naht an Kapsel oder Ligament der oberen Extremitäten, n.n.bez.	81.99.4c↔	Offen Chir Operation a Gelkn, Oberes Sprunggelenk
81.93.10↔	Naht des Bandapparates der Klavikula	81.99.4d↔	Offen Chir Operation a Gelkn, Unteres Sprunggelenk
81.93.20↔	Naht des radioulnaren Ringbandes	81.99.4e↔	Offen Chir Op a Gelkn, Fuss und Zehengelenk sonstige
81.93.21↔	Naht des distalen radioulnaren Bandapparates	81.99.4f↔	Offen Chir Operation a Gelkn, Metatarsgel
81.93.30↔	Nht an Kaps o Lig d ob Extrem, Handwur und Mitthand	81.99.4g↔	Offen chirurgische Operation am Gelenkknorpel, Zehengelenk
81.93.99↔	Naht an Kapsel o Ligament der oberen Extremitäten, sonst	81.99.50↔	Arthrorise und Temporäre Fixation eines Gelenkes, n.n.bez.
81.99.00↔	Sonst Operationen an Gelenken und Gelenkstrukturen, nnbez	81.99.51↔	Arthr und Temporäre Fix e Gel, Humeroglenoidalgelenk
81.99.10↔	Arthroskopische Revision eines Gelenkes, n.n.bez	81.99.52↔	Arthr und Temporäre Fix e Gelenkes, Akromklavikgel
81.99.11↔	Arthr Revision eines Gelenkes, Humeroglenoidalgelenk	81.99.53↔	Arthr und Temporäre Fix e Gel, Sternoklavikulargelenk
81.99.12↔	Arthr Revision eines Gelenkes, Akromioklavikulargelenk	81.99.54↔	Arthrorise und Temporäre Fixation eines Gelenkes, Ellbogen
81.99.13↔	Arthr Revision eines Gelenkes, Sternoklavikulargelenk	81.99.55↔	Arthrorise und Temporäre Fixation eines Gelenkes, Handgelenk
81.99.14↔	Arthroskopische Revision eines Gelenkes, Ellbogen	81.99.56↔	Arthr und Temporäre Fix e Gelenkes, Iliosakralgelenk
81.99.15↔	Arthroskopische Revision eines Gelenkes, Handgelenk	81.99.57↔	Arthrorise und Temporäre Fixation eines Gelenkes, Symphyse
81.99.16↔	Arthroskopische Revision eines Gelenkes, Iliosakralgelenk	81.99.58↔	Arthrorise und Temporäre Fixation eines Gelenkes, Hüftgelenk

81.99.59↔	Arthrorise und Temporäre Fixation, sonstige	82.41↔	Naht an einer Sehnscheide der Hand
81.99.5a↔	Arthrorise und Temporäre Fixation eines Gelenkes, Kniegelenk	82.42↔	Sekundäre Naht an einer Beugesehne der Hand
81.99.5b↔	Arthr und Temporäre Fix e Gel, Prox Tibiofibulargelenk	82.43↔	Sekundäre Naht an einer anderen Sehne der Hand
81.99.5c↔	Arthr und Temporäre Fix e Gel, Oberes Sprunggelenk	82.44↔	Sonstige Naht an einer Beugesehne der Hand
81.99.5d↔	Arthr und Temporäre Fix e Gel, Unteres Sprunggelenk	82.45↔	Sonstige Naht an einer anderen Sehne der Hand
81.99.5e↔	Arthr und Temporäre Fix e Gel, Fuss und Zehen, So	82.46.00↔	Naht an Muskel oder Faszie der Hand, n.n.bez.
81.99.5f↔	Arthr und Temporäre Fix e Gel, Metatarsgel	82.46.10↔	Naht an einer Faszie der Hand
81.99.5g↔	Arthrorise und Temp Fixation eines Gelenkes, Zehngelenk	82.46.20↔	Naht an einem Muskel der Hand
81.99.80↔	Sonstige Arthr Op an Gel und Gelstrukt, n.n.bez.	82.46.99↔	Naht an Muskel oder Faszie der Hand, sonstige
81.99.81↔	Sonstige Arthr Op an Gel und Gelstrukt, Handglenk	82.51↔	Verlängerung einer Sehne der Hand
81.99.82↔	Sonstige Arthr Op an Gel und Gelstrukt, Kniegel	82.52↔	Verkürzung einer Sehne der Hand
81.99.83↔	Sonstige Arthr Op an Gel und Gelstrukt, Ob Sg	82.53↔	Reinsertion einer Sehne der Hand
81.99.89↔	Sonstige Arthr Op an Gel und Gelstrukt, sonstige	82.54↔	Reinsertion eines Muskels der Hand
81.99.90↔	Sonstige offen Chir Op an Gel und Gelkn, n.n.bez.	82.55↔	Sonstige Längenänderung an Muskel oder Sehne der Hand
81.99.91↔	Sonstige offen Chir Op an Gel und Gelkn, Humerogel	82.56↔	Sonstiger Transfer oder Transplantation einer Sehne der Hand
81.99.92↔	So offen Chir Op an Gel und Gelkn, Akromklavikgel	82.57.00↔	Sonstige Transposition einer Sehne der Hand, n.n.bez.
81.99.93↔	So offen Chir Op an Gel und Gelkn, Sternoklgel	82.57.10↔	So Transp e Sehn d Hand, Transp e Beugesehne d Hand
81.99.94↔	Sonstige offen Chir Operationen an Gel und Gelkn, Ellb	82.57.99↔	Sonstige Transposition einer Sehne der Hand, sonstige
81.99.95↔	So offen Chir Op an Gel u Gelkn, Prox Radioulnargelenk	82.58↔	Sonstiger Transfer oder Transplantation eines Handmuskels
81.99.96↔	Sonstige offen Chir Op an Gel und Gelkn, Hdgel	82.59↔	Sonstige Transposition eines Handmuskels
81.99.97↔	Sonstige offen Chir Op an Gel und Gelkn, Iliosgel	82.61↔	Pollisation mit Übertragung von Nerven und Blutversorgung
81.99.98↔	Sonstige offen Chir Op an Gel und Gelkn, Hüftgel	82.69↔	Sonstige Rekonstruktion des Daumens
81.99.99↔	Sonst Operationen an Gelenken und Gelenkstrukturen, sonst	82.71↔	Rekonstruktion eines Ringbandes
81.99.9a↔	So offen Chir Op an Gel und Gelkn, Prox Tibiofibgel	82.72.00↔	Plast Op an d Hand m M o FaszTransplantat, n.n.bez.
81.99.9b↔	Sonstige offen Chir Op an Gel und Gelkn, Ob Sg	82.72.10↔	Plastische Op m M o FaszTransplantat an e Fing
81.99.9c↔	So offen Chir Op an Gel und Gelkn, Unteres Sprunggelenk	82.72.11↔	Plast Op m M o FaszTransplantat an sonst Teil d Hand
81.99.9e↔	So offen Chir Op an Gel und Gelkn, Fuss und Zehen, So	82.72.99↔	Plast Op an d Hand m M o FaszTransplantat, sonstiges
81.99.9f↔	Sonstige offen Chir Op an Gel und Gelkn, Metatarsgel	82.79↔	Plastische Op an d Hand m and Transplantat o Implant
81.99.9g↔	Sonstige offen Chir Op an Gel und Gelkn, Zehngelenk	82.81↔	Transfer eines Fingers, ausgenommen Daumen
82.01.00↔	Exploration an der Handsehnscheide, n.n.bez.	82.82↔	Plastische Rekonstruktion einer Spalthand
82.01.10↔	Exploration an der Handsehnscheide, Extensoren	82.83↔	Plastische Rekonstruktion bei Makrodaktylie
82.01.11↔	Exploration an der Handsehnscheide, Flexoren	82.84↔	Plastische Rekonstruktion bei Mallet-Finger
82.01.99↔	Exploration an der Handsehnscheide, sonstige	82.85↔	Sonstige Tenodese an der Hand
82.02↔	Myotomie an der Hand	82.86.00↔	Sonstige Tenoplastik an der Hand, n.n.bez.
82.04↔	Inzision und Drainage von Palmar- oder Thenarraum	82.86.10↔	Tenoplastik von Beugesehnen der Hand
82.09.00↔	Sonstige Inzision an den Weichteilen der Hand, n.n.bez.	82.86.11↔	Schaffung eines Transplantlagers für Sehnen an der Hand
82.09.10↔	S Inzs an D Weicht d Hnd, Shnnfchspltnng an d Hnd	82.86.12↔	Revision (ohne Wechsel) e Sehnenimplantates an d Hand
82.09.99↔	Sonstige Inzision an den Weichteilen der Hand, sonstige	82.86.13↔	Wechsel eines Sehnenimplantates an der Hand
82.11.00↔	Tenotomie der Hand, n.n.bez.	82.86.99↔	Sonstige Tenoplastik an der Hand, sonstige
82.11.10↔	Tenotomie der Hand, Handgelenk, perkutan	82.89.00↔	Sonstige plastische Operationen an der Hand, n.n.bez.
82.11.11↔	Tenotomie der Hand, Finger, perkutan	82.89.10↔	Sehnscheidenplastik an der Hand
82.11.20↔	Tenotomie der Hand, offen chirurgisch	82.89.11↔	Knöchern Ref von Bänder d Handwur und Mitthand
82.11.99↔	Tenotomie der Hand, sonstige	82.89.12↔	Knöchern Refixation von sonstigen Bänder der Hand
82.12↔	Fasziotomie der Hand	82.89.13↔	Glübgreifnd Weichteildstrktion b kng Anm d Hnd
82.19.00↔	Sonstige Durchtrennung von Weichteilen der Hand, n.n.bez.	82.89.14↔	Radialisierung bei kongenitalen Anomalien der Hand
82.19.10↔	So Durchtr v Weichteilen d Hand, Durchtr v Mn d Hand	82.89.15↔	Rs v Schnürmgn m pltschr Rk b kng Anm d Hnd
82.19.99↔	Sonstige Durchtrennung von Weichteilen der Hand, sonstige	82.89.16↔	Transfer einer Zehe als Fingerersatz
82.21↔	Exzision einer Läsion an einer Sehnscheide der Hand	82.89.99↔	Sonstige plastische Operationen an der Hand, sonstige
82.22↔	Exzision einer Läsion an einem Handmuskel	82.91↔	Lösung von Adhäsionen an der Hand
82.29↔	Exzision einer anderen Läsion an den Weichteilen der Hand	82.99.00↔	Sonstige Op an M, Sehne und Fasz d Hand, n.n.bez.
82.33↔	Sonstige Tenonektomie an der Hand	82.99.10↔	Sonstige Operationen an Sehnen der Hand
82.35.00↔	Sonstige Fasziektomie der Hand, n.n.bez.	82.99.20↔	Sonstige Operationen an Faszien der Hand
82.35.10↔	Fasziektomie der Hohlhand	82.99.30↔	Sonstige Operationen an Muskeln der Hand
82.35.11↔	Fasziektomie der Hand und Finger mit Neurolyse	82.99.99↔	Sonstige Op an M, Sehne und Fasz d Hand, sonstige
82.35.12↔	Fasziekt d Hand und Fing m Neurolyse und Arteriolyse	84.21↔	Daumen-Replantation
82.35.13↔	Fasziektomie der Hand und Finger mit Arthrolyse	84.22↔	Finger-Replantation (ausser Daumen)
82.35.99↔	Sonstige Fasziektomie der Hand, sonstige	84.23.00↔	Replantation von Vorderarm, Handgelenk oder Hand, n.n.bez.
82.36↔	Sonstige Myektomie der Hand	84.23.10↔	Replantation von Vorderarm
82.39.00↔	Sonstige Exzision von Weichteilen der Hand, n.n.bez.	84.23.11↔	Replantation von Handgelenk oder Hand
82.39.10↔	So Exz v Weicht d Hand, Exz v Sehnscheiden d Hand	84.23.99↔	Replantation von Vorderarm, Handgelenk oder Hand, sonstige
82.39.99↔	Sonstige Exzision von Weichteilen der Hand, sonstige		

Prozedur EML-3

00.80↔	Revision einer Knieprothese, total (alle Komponenten)	77.06.11↔	Sequestrektomie an d Patella, m Einl e Medträg
00.81↔	Revision einer Knieprothese, Tibiakomponente	77.06.99↔	Sequestrektomie an der Patella, sonstige
00.83↔	Revision einer Knieprothese, Patellarkomponente	77.16.00↔	So Knochinzis oh Knochdurchtr an d Patel, n.n.bez.
00.84↔	Revision einer Knieprothese, Tibialiner	77.16.10↔	S Knchnzs oh Knchdrchr an d Ptl, Explr u Knchnb
77.06.00↔	Sequestrektomie an der Patella, n.n.bez.	77.16.11↔	So Knochinzis oh Knochdurchtr an d Patel, Fremdkentf
77.06.10↔	Sequestrektomie an d Patella, ohne Einl e Medträg	77.16.12↔	S Knchnzs oh Knchdrchr an d Ptl, Enl u Entf e Mdträg

- 77.16.13↔ Sonstige Knochinzis oh Knochdurchtr an d Patel, Drain
 77.16.99↔ So Knochinzis oh Knochdurchtr an d Patel, So
 77.86↔ Sonstige partielle Knochenresektion aus der Patella
 77.96↔ Totale Patella-Resektion
 78.06.00↔ Knochentransplantation an der Patella, n.n.bez.
 78.06.10↔ Knochtx an d Patella, Gefgestielt m mikrovask Anast
 78.06.12↔ Knochentransplantation an der Patella, allogon
 78.06.19↔ S Kntx an d Ptl (zB Atg Spng, krtksp Spn, N Gfgstlt Tx)
 78.06.20↔ Knchtx an d Ptl, Knchntmrs, Gfgstielt, oh mkrvsk Anst
 78.06.99↔ Knochentransplantation an der Patella, sonstige
 78.56.00↔ Inn Knochfix oh Reposition d Fx an d Patella, n.n.bez.
 78.56.10↔ Revision von Osteosynthmat (oh Matwechs) an d Patella
 78.56.99↔ Inn Knochfix oh Reposition d Fx an d Patella, sonstige
 79.59.00↔ Off Reposition e Epiphysdiast an and bez Kn, n.n.bez.
 79.59.10↔ Offene Reposition einer Epiphysendiastase an der Patella
 79.59.99↔ Off Reposition e Epiphysdiast an and bez Kn, sonstige
 79.76↔ Geschlossene Reposition einer Luxation des Knies
 79.86.00↔ Offene Reposition einer Luxation des Knies, n.n.bez.
 79.86.10↔ Off Reposition e Lux d proximalen Tibiofibulargelenks
 79.86.19↔ Offene Reposition einer Luxation des Kniegelenks
 79.86.99↔ Offene Reposition einer Luxation des Knies, sonstige
 80.06↔ Arthrotomie zur Prothesenentfernung am Knie
 80.16.00↔ Sonstige Arthrotomie des Knies, n.n.bez.
 80.16.10↔ Arthr Arthrot d Kniegelenkes, Gelenkspülung mit Drain
 80.16.11↔ Arthr Arthrot d Kniegelenkes, Entf freier Gelenkkörper
 80.16.12↔ Arthr Arthrot d Kniegelenk, Einl oder Entf e Medtråg
 80.16.20↔ Arthrot des Kniegelenkes, Gelenkspülung mit Drainage
 80.16.21↔ S Arthrt d Knies, Arthrt d Kniegl, Entf freier Glkörp
 80.16.99↔ Sonstige Arthrotomie des Knies, sonstige
 80.46.00↔ Durchtr von Gelkaps, Lig oder Knorp a Knie, n.n.bez.
 80.46.10↔ Durchtr von Gelkaps, Ligament oder Knorpel a Kniegelenk
 80.46.20↔ Durchtr von Gelkaps, Lig o Knorp a prox Tibiofibgel
 80.46.99↔ Durchtr von Gelkaps, Lig oder Knorp a Knie, sonstige
 80.6x.00↔ Menisekteomie am Knie, n.n.bez.
 80.6x.10↔ Menisekteomie am Knie, arthroskopisch, partiell
 80.6x.11↔ Menisekteomie am Knie, arthroskopisch, total
 80.6x.20↔ Menisekteomie am Knie, offen chirurgisch, partiell
 80.6x.21↔ Menisekteomie am Knie, offen chirurgisch, total
 80.6x.99↔ Menisekteomie am Knie, sonstige
 80.76.00↔ Synovektomie am Knie, n.n.bez.
 80.76.10↔ Arthroskopische Synovektomie am Kniegelenk
 80.76.11↔ Arthr Synovektomie a proximalen Tibiofibulargelenk
 80.76.20↔ Offene Synovektomie am Kniegelenk
 80.76.21↔ Offene Synovektomie am proximalen Tibiofibulargelenk
 80.76.99↔ Synovektomie am Knie, sonstige
 80.86.00↔ Sonstige Lok Exz oder Destr e Gelläs a Knie, n.n.bez.
 80.86.10↔ Arthr lokale Exzision oder Destruktion a Kniegelenk
 80.86.11↔ Débridement am Kniegelenk
 80.86.12↔ Zystenexstirpation am Kniegelenk
 80.86.13↔ Exzision eines Meniskusganglions am Kniegelenk
 80.86.99↔ Sonstige Lok Exz oder Destr e Gelläs a Knie, sonstige
 81.22↔ Knie-Arthrodese
 81.42↔ Five in one Rekonstruktion am Kniegelenk
 81.43↔ Rekonstruktion am Kniegelenk nach unhappy triad
 81.44.00↔ Stabilisierung der Patella, n.n.bez.
 81.44.10↔ Stabilisierung der Patella, Retinakulumspaltung, lateral
 81.44.11↔ Stb d Ptl, Rtnklmstplng, ltrl m Züglngsprtion
 81.44.12↔ Stab d Patel, Verlagerung d Patellarsehnenansatzes
 81.44.13↔ Stb d Ptl, Vrlg d Ptlrshhnnstszs m Knchnspn
 81.44.99↔ Stabilisierung der Patella, sonstige
 81.45.00↔ Sonstige Rekonstruktion an den Kreuzbändern, n.n.bez.
 81.45.19↔ Sonstige Rekonstruktion an den Kreuzbändern, arthr
 81.45.20↔ Reko d vorderen Kreuzb m aut Patsehne, offen chir
 81.45.21↔ Reko d hint Kreuzb m aut Patsehne, offen chir
 81.45.29↔ Sonstige Rekonstruktion an D Kreuzbändern, offen chir
 81.45.99↔ Sonstige Rekonstruktion an den Kreuzbändern, sonstige
 81.46↔ Sonstige Rekonstruktion am Kollateralband
 81.47.00↔ Sonstige Rekonstruktion am Kniegelenk, n.n.bez.
 81.47.10↔ Refixation e osteochondralen Fragmentes a Kniegelenk
 81.47.11↔ Refixation e osteochondralen Fragm a Kniegelenk, arthr
 81.47.12↔ Subchondrale Spongiosaplastik am Kniegelenk
 81.47.13↔ Subchondrale Spongiosaplastik a Kniegelenk, arthr
 81.47.14↔ Meniskusrefixation
 81.47.15↔ Meniskusrefixation, arthroskopisch
 81.47.16↔ Meiniskustransplantation
 81.47.17↔ Knorpeltx u Implnt von vitro herg Gewkult a Kniegelenk
 81.47.18↔ Knrpltx u Implnt v ivt hrg Gwklt a Kniegl, arthr
 81.47.19↔ Knöcherne Refixation eines Kreuzbandes, offen chir
 81.47.20↔ Knöcherne Refixation eines Kreuzbandes, arthroskopisch
 81.47.21↔ Knorpelglättung am Kniegelenk
 81.47.22↔ Knorpelglättung am Kniegelenk, arthroskopisch
 81.47.23↔ Subchondrale Knocheneröffnung am Kniegelenk
 81.47.24↔ Subchondrale Knocheneröffnung a Kniegelenk, arthr
 81.47.25↔ Subch Knocheröff a Kniegelenk m Einbr e azell Impl, arthr
 81.47.26↔ Implnt e ptiendndvduelln mtllschn Knrplrstzs a Kniegl
 81.47.27↔ Resektionsarthroplastik am Kniegelenk
 81.47.30↔ Sonstige Refixation und Naht a Kapselbapp d Kniegelenk
 81.47.31↔ Sonstige Bandplastik am Kniegelenk, offen chirurgisch
 81.47.40↔ Sonstige Reko a Kniegelenk, Patel und ihr Halteapp
 81.47.90↔ Sonstige Rekonstruktion am Kniegelenk, arthroskopisch
 81.47.99↔ Sonstige Rekonstruktion am Kniegelenk, sonstige
 81.54.00↔ Totalendoprothese des Kniegelenkes, n.n.bez.
 81.54.10↔ Unikondyläre Schlittenprothese des Kniegelenkes
 81.54.11↔ Bikondyläre Oberflächenersatzprothese des Kniegelenkes
 81.54.12↔ Scharnierendoprothese des Kniegelenkes
 81.54.13↔ Patellaersatz des Kniegelenkes
 81.54.14↔ Sonderprothese des Kniegelenkes
 81.54.99↔ Totalendoprothese des Kniegelenkes, sonstige
 81.55.00↔ Revision einer Knieprothese, n.n.bez.
 81.55.10↔ Revision einer Knieprothese, ohne Wechsel
 81.55.11↔ Revision e Knieprothese und Wechsel e Patellaersatzes
 81.55.12↔ Revision e Knieproth und Neuimpl e Knieendoprothese
 81.55.99↔ Revision einer Knieprothese, sonstige
 81.95.00↔ Nht an Kaps o Lig d übrigen unteren Extremität, n.n.bez.
 81.95.10↔ Nht Kps o Lg d übrgn unt Extremität, Nht d vrd Kreuzb, arthr
 81.95.11↔ Nht Kps o Lg d üb unt Extremität, Nht d vrd Kreuzb, offn chr
 81.95.12↔ Nht Kps o Lg d übrgn unt Extremität, Nht d hnt Kreuzb, arthr
 81.95.13↔ Nht Kps o Lg d üb unt Extremität, Nht d hnt Kreuzb, offn chr
 81.95.14↔ Nht Kps o Lg d üb unt Extremität, Nht md Kpslb Ingr a Mnsks, arthr
 81.95.15↔ Nht Kps o Lg d üb unt Extremität, Nht md Kpslb Ingr a Mnsks, offchr
 81.95.16↔ Nht Kps o Lg d übrgn unt Extremität, Nht d lt Kpslbbp, arthr
 81.95.17↔ Nht Kps o Lg d üb unt Extremität, Nht d lt Kpslbbp, offn chr
 81.95.18↔ Nht Kps o Lg d üb unt Extremität, Nht d drs Kpslbbp, offn chr
 81.95.99↔ Nht an Kaps o Lig d übrigen unteren Extremität, sonstige

Prozedur EML-4

- 77.01.00↔ Sepuestrekt an Skap, Klav, Rip und Sternum, n.n.bez.
 77.01.10↔ Sequestrektomie an Skapula und Klav, oh Einl e Medtråg
 77.01.11↔ Sequestrektomie an Skapula und Klav, m Einl e Medtråg
 77.01.20↔ Sequestrektomie an Rip und Sternum, oh Einl e Medtråg
 77.01.21↔ Sequestrektomie an Rip und Sternum, m Einl e Medtråg
 77.01.99↔ Sepuestrekt an Skap, Klav, Rip und Sternum, sonstige
 77.11.00↔ S Knchnzs oh Knchdrchr an Skp, Kl, Rp u Strm, n.n.bz.
 77.11.10↔ Knochinzis an Skapula und Klav, Explor und Knochenbo
 77.11.11↔ Knocheninzision an Skapula und Klavikula, Fremdkentf
 77.11.12↔ Knochinzis an Skap und Klav, Einl und Entf e Medtråg
 77.11.13↔ Knocheninzision an Skapula und Klavikula, Drainage
 77.11.20↔ Knochinzis an Rippen und Sternum, Explor und Knochenbo
 77.11.21↔ Knocheninzision an Rippen und Sternum, Fremdkentf
 77.11.22↔ Knochinzis an Rip und Sternum, Einl und Entf e Medtråg
 77.11.23↔ Knocheninzision an Rippen und Sternum, Drainage
 77.11.99↔ S Knchnzs oh Knchdrchr an Skp, Kl, Rp u Strm, S
 77.31.00↔ So Knochdurchtr an Skap, Klav, Rip und Stern, n.n.bez.
 77.31.10↔ Sonstige Knochendurchtrennung an Skapula
 77.31.11↔ Sonstige Knochendurchtrennung an Klavikula
 77.31.20↔ Sonstige Knochendurchtrennung an der Rippe

77.31.21↔ Sonstige Knochendurchtrennung am Sternum
 77.31.99↔ So Knochdurchtr an Skap, Klav, Rip und Sternum, So
 78.01.00↔ Knochtx an Skapula, Klav, Rippen und Sternum, n.n.bez.
 78.01.10↔ Knochtx an Skap u Klav, Gefgestielt m mikrovask Anast
 78.01.11↔ Knochtx an Skap u Klav, Gefgestielt oh mikrovask Anast
 78.01.12↔ Knochentransplantation an Skapula und Klavikula, allogene
 78.01.13↔ Knorpel-Knochentransplantation an Skapula und Klavikula
 78.01.19↔ Kntx an Skp u Klv, S (zB Spg, krtksp Spn, N Gfgstlts Tx)
 78.01.20↔ Knochentransplantation an Rippen und Sternum, alle Eingriffe
 78.01.99↔ Knochtx an Skapula, Klav, Rippen und Sternum, sonstige

Prozedur EML-5

79.81.00↔ Offene Reposition einer Luxation der Schulter, n.n.bez.
 79.81.10↔ Offene Reposition einer Luxation im Humeroglenoidalgelenk
 79.81.20↔ Offene Reposition einer Luxation im Akromioklavikulargelenk
 79.81.99↔ Offene Reposition einer Luxation der Schulter, sonstige
 80.01.00↔ Arthrotomie zur Prothesenentfernung an der Schulter, n.n.bez.
 80.01.10↔ Arthrot zur Prothentf an d Schult, Entf e Humeruskprot
 80.01.11↔ Arthrt z Prthntf an d Schlft, Entf e Tp d Schltrgl
 80.01.99↔ Arthrotomie zur Prothesenentfernung an der Schulter, sonstige
 80.11.00↔ Sonstige Arthrotomie der Schulter, n.n.bez.
 80.11.10↔ Arthr Arthrot d Humeroglgel, Gelsp mit Drain
 80.11.11↔ Arthr Arthrot d Humeroglgel, Entf freier Gelkörper
 80.11.12↔ Arthrot d Humeroglenoidalgelenkes, Gelsp mit Drain
 80.11.13↔ Arthrot d Humeroglenoidalgelenkes, Entf freier Gelkörper
 80.11.19↔ Sonstige Arthrotomie des Humeroglenoidalgelenkes
 80.11.20↔ Arthr Arthrot d Akromioklavgel, Gelsp mit Drain
 80.11.21↔ Arthr Arthrot d Akromioklavgel, Entf freier Gelkörper
 80.11.22↔ Arthrot des Akromioklavgel, Gelenkspülung mit Drainage
 80.11.23↔ Arthrot d Akromioklavgel, Entf freier Gelenkkörper
 80.11.29↔ Sonstige Arthrotomie des Akromioklavikulargelenkes
 80.11.99↔ Sonstige Arthrotomie der Schulter, sonstige
 80.41.00↔ Durchtr von Gelkaps, Lig o Knorp an d Schult, n.n.bez.
 80.41.10↔ Durchtr von Gelkaps, Ligament oder Knorpel a Humerogel
 80.41.20↔ Durchtr von Gelkaps, Lig oder Knorp a Akromioklavgel
 80.41.99↔ Durchtr von Gelkaps, Lig o Knorp an d Schult, sonstige
 80.71.00↔ Synovektomie an der Schulter, n.n.bez.
 80.71.10↔ Synovektomie am Humeroglenoidalgelenk
 80.71.11↔ Synovektomie am Akromioklavikulargelenk
 80.71.99↔ Synovektomie an der Schulter, sonstige
 80.81.00↔ So Lok Exz o Destr e Gelläs an d Schult, n.n.bez.
 80.81.10↔ Débridement am Humeroglenoidalgelenk
 80.81.11↔ Zystenexstirpation am Humeroglenoidalgelenk
 80.81.19↔ Sonstige lokale Exz oder Destr a Humeroglenoidalgelenk
 80.81.20↔ Débridement am Akromioklavikulargelenk
 80.81.21↔ Zystenexstirpation am Akromioklavikulargelenk
 80.81.29↔ Sonstige lokale Exzision oder Destr a Akromioklavgel
 80.81.99↔ So Lok Exz o Destr e Gelläs an d Schult, So
 80.91.00↔ Sonstige Exzision an der Schulter, n.n.bez.
 80.91.10↔ Arthroskopische Exzision am Humeroglenoidalgelenk
 80.91.11↔ Sonstige Exzision am Humeroglenoidalgelenk
 80.91.20↔ Arthroskopische Exzision am Akromioklavikulargelenk
 80.91.21↔ Sonstige Exzision am Akromioklavikulargelenk
 80.91.30↔ Entnahme eines Knorpeltransplantates an der Schulter
 80.91.99↔ Sonstige Exzision an der Schulter, sonstige
 81.23↔ Schulter-Arthrodese
 81.80↔ Totalprothese des Schultergelenks

Prozedur EML-6

77.02.00↔ Sequestrektomie am Humerus, n.n.bez.
 77.02.10↔ Sequestrektomie a Hum, ohne Einl e Medikamententrägers
 77.02.11↔ Sequestrektomie a Hum, mit Einl e Medikamententrägers
 77.02.99↔ Sequestrektomie am Humerus, sonstige
 77.12.00↔ Sonstige Knochinzis ohne Knochdurchtr a Hum, n.n.bez.
 77.12.10↔ S Knchnzs oh Knchdrchr a Hm, Explr u Knchnb
 77.12.11↔ Sonstige Knochinzis oh Knochdurchtr a Hum, Fremdkentf
 77.12.12↔ S Knchnzs oh Knchdrchr a Hm, Enl u Entf e Mdträg
 77.12.13↔ Sonstige Knochinzis ohne Knochdurchtr a Hum, Drain

78.41.00↔ So Plast Reko an Skap, Klav, Rip und Sternum, n.n.bez.
 78.41.10↔ Sonstige plastische Rekonstruktion an Skapula und Klavikula
 78.41.20↔ Sonstige plastische Rekonstruktion an Rippen und Sternum
 78.41.30↔ S Plt Rk an Sp Klv Rp u Str Imp v vtl xpd Prt Ttrp VEPTR
 78.41.99↔ So Plast Reko an Skap, Klav, Rip und Sternum, So
 78.51.00↔ Inn Knchfx oh Rp d Fx an Skp, Klv, Rp u Strn, n.n.bez.
 78.51.10↔ Rv v Osteosynthmt (h Mtwchs) an Skp, Klv, Rp u Strn
 78.51.99↔ Inn Knchfx oh Rp d Fx an Skp, Klv, Rp u Strn, S
 79.49↔ Geschlossene Reposition e Epiphysdiast and bez Knochen

81.81↔ Partielle Prothese des Schultergelenks
 81.82.00↔ Plast Reko b rez Schulterluxation, n.n.bez.
 81.82.10↔ Plst Rk b rz Schlx, Rf d Lbrm glnoid, arthr
 81.82.11↔ Plst Rk b rz Schlx, Kpslrf m Fx a Glnoid, arthr
 81.82.19↔ Plast Reko b rez Schulterluxation, sonstige, arthr
 81.82.20↔ Plast Reko b rez Schullux, Ref d Limbus, offen chir
 81.82.21↔ Plst Rk b rz Schlx, Vrd u hnt Pfnnmrdplstk
 81.82.22↔ Plast Reko b rez Schullux, Vord u hint Kapselplastik
 81.82.29↔ Plast Reko b rez Schullux, sonstige, offen chir
 81.82.99↔ Plast Reko b rez Schulterluxation, sonstige
 81.83.00↔ Sonstiger Eingriff am Schultergelenk, n.n.bez.
 81.83.10↔ Refixation e osteochondralen Fragm, Humerogel, arthr
 81.83.11↔ Refixation e osteoch Fragm, Humerogel, offen chir
 81.83.12↔ Refixation e osteoch Fragm, Akromioklavgel, arthr
 81.83.13↔ Refixation e osteoch Fragm, Akromioklavgel, offen chir
 81.83.14↔ Subchondrale Spongiosaplastik, Humerogel, arthr
 81.83.15↔ Subchondrale Spongiosaplastik, Humerogel, offen chir
 81.83.16↔ Subchondrale Spongiosaplastik, Akromioklavgel, arthr
 81.83.17↔ Subchondrale Spongplast, Akromioklavgel, offen chir
 81.83.18↔ Knrpltx u Implnt v ivt hrg Gwklt, Hmrgl, arthr
 81.83.19↔ Knrpltx u Implnt v ivt hrg Gwklt, Hmrgl, offn chr
 81.83.20↔ Knrpltx u Implnt v ivt hrg Gwklt, Akrmklvkgl, arthr
 81.83.21↔ Knrpltx u Implnt v ivt hrg Gwklt, Akrmklvkgl, offn chr
 81.83.22↔ Knorpelglättung, Humeroglenoidalgelenk, arthroskopisch
 81.83.23↔ Knorpelglättung, Humeroglenoidalgelenk, offen chir
 81.83.24↔ Knorpelglättung, Akromioklavgel, arthroskopisch
 81.83.25↔ Knorpelglättung, Akromioklavgel, offen chirurgisch
 81.83.26↔ Subchondrale Knocheneröffnung, Humerogel, arthr
 81.83.27↔ Subchondrale Knocheneröffnung, Humerogel, offen chir
 81.83.28↔ Subchondrale Knocheneröffnung, Akromioklavgel, arthr
 81.83.29↔ Subchondrale Knocheröff, Akromioklavgel, offen chir
 81.83.30↔ Sbch Knchröff m Enbr e azll Impl, Hmrgl, arthr
 81.83.31↔ Sbch Knchröff m Enbr e azll Impl, Akrmklvkgl, arthr
 81.83.32↔ Refixation des Labrum glenoidale, arthroskopisch
 81.83.33↔ Erweiterung des subakromialen Raumes, arthroskopisch
 81.83.34↔ Kapselraffung mit Fixation am Glenoid, arthroskopisch
 81.83.39↔ Ref und Plast a Kapselbapp d Schultergel, So, arthr
 81.83.40↔ Resektionsarthroplastik am Schultergelenk
 81.83.41↔ Refixation des Limbus, offen chirurgisch
 81.83.42↔ Vordere und Hintere Pfannenrandplastik
 81.83.43↔ Vordere und Hintere Kapselplastik
 81.83.44↔ Akrmioptst m Drchr d Lgmntm crcoacrmial, offn chr
 81.83.49↔ Ref u Plast a Kapselbapp d Schultergel, So, offen chir
 81.83.99↔ Sonstiger Eingriff am Schultergelenk, sonstige
 83.63↔ Plastische Rekonstruktion der Rotatorenmanschette

77.12.99↔ Sonstige Knochinzis ohne Knochdurchtr a Hum, sonstige
 77.22↔ Keilosteotomie am Humerus
 77.32.00↔ Sonstige Knochendurchtrennung am Humerus, n.n.bez.
 77.32.10↔ Kortikotomie bei Segmenttransport am Humerus
 77.32.99↔ Sonstige Knochendurchtrennung am Humerus, sonstige
 78.02.00↔ Knochentransplantation am Humerus, n.n.bez.
 78.02.10↔ Knochtx a Hum, Gefgestielt mit mikrovaskulärer Anast
 78.02.11↔ Knochtx a Hum, Gefgestielt ohne mikrovaskuläre Anast
 78.02.12↔ Knochentransplantation am Humerus, allogene

78.02.13↔	Knorpel-Knochen transplantation am Humerus	79.21.00↔	Offene Reposition e Humfx ohne Inn Knochfix, n.n.bez.
78.02.14↔	S Kntx a Hm (zB Atg Spng, krtksp Spn, N Gfgstlts Tx)	79.21.10↔	Offene Reposition e proximalen Humfx ohne Inn Knochfix
78.02.99↔	Knochen transplantation am Humerus, sonstige	79.21.11↔	Off Reposition e Humerusschafffraktur oh Inn Knochfix
78.22.00↔	Verkürzungsosteotomie am Humerus, n.n.bez.	79.21.12↔	Offene Reposition e dist Humfx ohne Inn Knochfix
78.22.10↔	Temporäre Epiphyseodese am Humerus	79.21.99↔	Offene Reposition e Humfx ohne Inn Knochfix, sonstige
78.22.11↔	Permanente Epiphyseodese am Humerus	79.31.00↔	Offene Reposition e Humfx mit inn Knochfix, n.n.bez.
78.22.12↔	Therapeutische Epiphyseolyse am Humerus	79.31.10↔	Off Rp e eif prx Hfx m in Knfx d Mrkn, wks Pl o (Wnkl) Pl
78.22.99↔	Verkürzungsosteotomie am Humerus, sonstige	79.31.11↔	Off Rp e eif prx Hfx m S inn Knfx (zB Sb, Dt)
78.32↔	Verlängerungsosteotomie am Humerus	79.31.12↔	Off Reposition e Mehrfragmfx d prox Hum m inn Knochfix
78.42↔	Sonstige plastische Rekonstruktion am Humerus	79.31.20↔	Off Rep e eif Humerusschafffraktur m inn Knochfix
78.52.00↔	Inn Knochfix ohne Reposition d Fx a Hum, n.n.bez.	79.31.30↔	Off Rp e eif dst Hfx m in Knfx d Mrkn, wkst Pl o (Wkl) Pl
78.52.10↔	Revision von Osteosynthesematerial (oh Matwechs) a Hum	79.31.31↔	Off Rp e eif dst Hfx m S inn Knfx (zB Sb, Dt)
78.52.99↔	Inn Knochfix ohne Reposition d Fx a Hum, sonstige	79.31.90↔	Off Rep e Mehrfragmfx So Teile d Hum m inn Knochfix
79.11.00↔	Geschl Reposition e Humfx mit inn Knochfix, n.n.bez.	79.31.99↔	Offene Reposition e Humfx mit inn Knochfix, sonstige
79.11.10↔	Gscl Rp e prx Hmfx m in Knfx d Mrkn / Vg o Wkpl / Kdylpl	79.41↔	Geschlossene Rep einer Epiphysendiastase des Humerus
79.11.19↔	Gscl Rp e prx Hmfx m S in Kfx (zB d Sb, Dt, Zg/C, wst Pl)	79.51↔	Offene Reposition einer Epiphysendiastase am Humerus
79.11.20↔	Gscl Rp e st Hmfx m in Knfx d Mrkn / Vg o Wkpl / Kdylpl	79.61↔	Débridement einer offenen Humerusfraktur
79.11.29↔	Gscl Rp e st Hmfx m S in Kfx (zB d Sb, Dt, Zg/C, wst Pl)	84.24↔	Oberarm-Replantation
79.11.99↔	Geschl Reposition e Humfx mit inn Knochfix, sonstige		

Prozedur EML-7

00.82↔	Revision einer Knieprothese, Femurkomponente	78.25.99↔	Verkürzungsosteotomie am Femur, sonstige
77.05.00↔	Sequestrektomie an Femur, n.n.bez	78.35.00↔	Verlängerungsosteotomie am Femur, n.n.bez.
77.05.10↔	Sequestrektomie an Femur, ohne Einlage eines Medträgers	78.35.10↔	Verlängerungsosteotomie am Schenkelhals
77.05.11↔	Sequestrektomie an Femur, m Einlage eines Medträgers	78.35.19↔	Verlängerungsosteotomie an sonstigen Teilen des Femur
77.05.99↔	Sequestrektomie an Femur, sonstige	78.35.99↔	Verlängerungsosteotomie am Femur, sonstige
77.15.00↔	Sonstige Knochinzie ohne Knochdurchtr a Fem, n.n.bez.	78.45↔	Sonstige plastische Rekonstruktion am Femur
77.15.10↔	S Knchnz oh Knchdrchr a (snst) Fm, Explr u Knchnb	78.55.00↔	Inn Knochfix ohne Reposition d Fx a Fem, n.n.bez.
77.15.11↔	Sonstige Knochinzie oh Knochdurchtr a Fem, Fremdkentf	78.55.10↔	Revision von Osteosynthesematerial (oh Matwechs) a Fem
77.15.12↔	S Knchnz oh Knchdrchr a Fm, Enl u Entf e Mdrträ	78.55.99↔	Inn Knochfix ohne Reposition d Fx a Fem, sonstige
77.15.13↔	Sonstige Knochinzie ohne Knochdurchtr a Fem, Drain	79.15.00↔	Geschl Reposition e Femurfx mit inn Knochfix, n.n.bez.
77.15.20↔	S Knchnz oh Knchdrchr a Fm, Explr u Knchnb a Schnklh	79.15.10↔	Geschl Reposition e dist Femurfx mit inn Knochfix
77.15.99↔	Sonstige Knochinzie ohne Knochdurchtr a Fem, sonstige	79.15.20↔	Geschl Reposition e sonstigen Femurfx mit inn Knochfix
77.25.00↔	Keilosteotomie am Femur, n.n.bez.	79.15.99↔	Geschl Reposition e Femurfx mit inn Knochfix, sonstige
77.25.10↔	Keilosteotomie am Schenkelhals	79.25↔	Off Rep einer Femurfraktur ohne innere Knochenfixation
77.25.20↔	Keilosteotomie am sonstigen Femur	79.35.00↔	Offene Reposition e Femurfx mit inn Knochfix, n.n.bez.
77.25.99↔	Keilosteotomie am Femur, sonstige	79.35.10↔	Offene Reposition e Hüftkopffraktur mit inn Knochfix
77.35.00↔	Sonstige Knochen durchtrennung am Femur, n.n.bez.	79.35.11↔	Off Rep e Schhfx und prox Femurfx m inn Knochfix
77.35.10↔	De-)Rotationsosteotomie am Schenkelhals	79.35.12↔	Offene Reposition e Femurschafffraktur m inn Knochfix
77.35.11↔	Kortikotomie bei Segmenttransport am Schenkelhals	79.35.13↔	Offene Reposition e dist Femurfx mit inn Knochfix
77.35.12↔	Kompl (mehrd) Osteotomie (m Achsenk) a Schenkelhals	79.35.99↔	Offene Reposition e Femurfx mit inn Knochfix, sonstige
77.35.19↔	Sonstige Knochen durchtrennung am Schenkelhals	79.45↔	Geschlossene Reposition einer Epiphysendiastase des Femur
77.35.20↔	(De-)Rotationsosteotomie an sonstigen Teilen des Femurs	79.55↔	Offene Reposition einer Epiphysendiastase am Femur
77.35.21↔	Kortikot b Segmenttra an sonstigen Teilen d Femurs	79.65↔	Débridement einer offenen Femurfraktur
77.35.22↔	Kmpl (mhrd) Osteot (m Achsenk) an snst Teil d Fmrs	84.28↔	Oberschenkel-Replantation
77.35.23↔	Sonstige Knochdurchtr an sonstigen Teilen d Femurs	84.55.00↔	Einsetzen von Knochenersatzmaterial, n.n.bez.
77.35.99↔	Sonstige Knochen durchtrennung am Femur, sonstige	84.55.10↔	Einsetzen von Knochenersatzmaterial, Skap, Klav, Rip und Sternum
78.05.00↔	Knochen transplantation am Femur, n.n.bez.	84.55.11↔	Einsetzen von Knochenersatzmaterial, Humerus
78.05.10↔	Knochtx a Fem, Gefgestielt mit mikrovaskulärer Anast	84.55.12↔	Einsetzen von Knochenersatzmaterial, Radius und Ulna
78.05.11↔	Knochtx a Fem, Gefgestielt, ohne mikrovaskuläre Anast	84.55.13↔	Einsetzen von Knochenersatzmaterial, Karpalia und Metakarpalia
78.05.12↔	Knochen transplantation am Femur, allogene	84.55.14↔	Einsetzen von Knochenersatzmaterial, Phalangen der Hand
78.05.13↔	Knorpel-Knochen transplantation am Femur	84.55.15↔	Einsetzen von Knochenersatzmaterial, Becken
78.05.19↔	S Kntx a Fm (zB Atg Spng, krtksp Spn, N Gfgstltx Tx)	84.55.16↔	Einsetzen von Knochenersatzmaterial, Femur
78.05.99↔	Knochen transplantation am Femur, sonstige	84.55.17↔	Einsetzen von Knochenersatzmaterial, Patella
78.25.00↔	Verkürzungsosteotomie am Femur, n.n.bez.	84.55.18↔	Einsetzen von Knochenersatzmaterial, Tibia
78.25.10↔	Temporäre Epiphyseodese am Schenkelhals	84.55.19↔	Einsetzen von Knochenersatzmaterial, Fibula
78.25.11↔	Permanente Epiphyseodese am Schenkelhals	84.55.20↔	Einsetzen von Knochenersatzmaterial, Tarsalia und Metatarsalia
78.25.12↔	Therapeutische Epiphyseolyse am Schenkelhals	84.55.21↔	Einsetzen von Knochenersatzmaterial, Phalangen des Fußes
78.25.19↔	Sonstige Verkürzungsosteotomie am Schenkelhals	84.55.29↔	Einsetzen von Knochenersatzmaterial, Andere Lokalisation
78.25.20↔	Temporäre Epiphyseodese an sonstigen Teilen des Femur	84.55.30↔	Einsetzen v Knchnrsmt, Implnt, Rv o Wchs e Knchnteilstz
78.25.21↔	Permanente Epiphyseodese an sonstigen Teilen des Femur	84.55.99↔	Einsetzen von Knochenersatzmaterial, sonstige
78.25.22↔	Therapeutische Epiphyseolyse an sonstigen Teilen des Femur		

Prozedur EML-8

77.07.00↔	Sequestrektomie an Tibia und Fibula, n.n.bez.	77.17.00↔	So Knochinzie oh Knochdurchtr an Tib und Fib, n.n.bez.
77.07.10↔	Sequestrektomie an Tibia und Fib, ohne Einl e Medträ	77.17.10↔	S Knchnz oh Knchdrchr an Tb u Fb, Explr u Knchnb
77.07.11↔	Sequestrektomie an Tibia und Fib, m Einl e Medträ	77.17.11↔	So Knochinzie oh Knochdurchtr an Tib u Fib, Fremdkentf
77.07.99↔	Sequestrektomie an Tibia und Fibula, sonstige	77.17.12↔	S Knchnz oh Knchdrchr an Tb u Fb, Enl u Entf e Mdrträ

77.17.13↔	So Knochinzis oh Knochdurchtr an Tibia und Fib, Drain	79.16.40↔	Geschl Rep e dist Fibulafx m inn Knochfix d Markn
77.17.99↔	So Knochinzis oh Knochdurchtr an Tibia und Fib, So	79.16.49↔	Geschl Rp e dst Fblfx m S inn Knfx (zB d Sb, Pl, Dt)
77.27.00↔	Keilosteotomie an Tibia und Fibula, n.n.bez.	79.16.50↔	Geschl Rep e sonstigen Fibulafx m inn Knochfix d Markn
77.27.10↔	Keilosteotomie an der Tibia	79.16.59↔	Geschl Rp e snst Fblfx m S inn Knfx (zB d Sb, Pl, Dt)
77.27.20↔	Keilosteotomie an der Fibula	79.16.99↔	Geschl Rep e Fx an Tibia und Fib m inn Knochfix, So
77.27.99↔	Keilosteotomie an Tibia und Fibula, sonstige	79.26.00↔	Off Rep e Fx an Tib und Fib oh Inn Knochfix, n.n.bez.
77.37.00↔	Sonstige Knochendurchtrennung an Tibia und Fibula, n.n.bez.	79.26.10↔	Off Reposition e prox Tibiafraktur oh Inn Knochfix
77.37.10↔	(De-)Rotationsosteotomie an der Tibia	79.26.11↔	Off Reposition e Tibiaschafffraktur ohne Inn Knochfix
77.37.11↔	Vlgsiernd o vrsiernd (D)Rttionssttm an d Tb	79.26.12↔	Off Reposition e dist Tibiafraktur ohne Inn Knochfix
77.37.12↔	Kortikotomie bei Segmenttransport an der Tibia	79.26.20↔	Off Reposition e proximalen Fibulafx ohne Inn Knochfix
77.37.13↔	Kompl (mehrd) Osteotomie (m Achsenk) an d Tibia	79.26.21↔	Off Reposition e Fibulaschafffraktur ohne Inn Knochfix
77.37.19↔	Sonstige Knochendurchtrennung an der Tibia	79.26.22↔	Offene Reposition e dist Fibulafx ohne Inn Knochfix
77.37.20↔	(De-)Rotationsosteotomie an der Fibula	79.26.99↔	Off Rep e Fx an Tibia und Fib oh Inn Knochfix, So
77.37.21↔	Kortikotomie bei Segmenttransport an der Fibula	79.36.00↔	Off Rep e Fx an Tibia und Fib m inn Knochfix, n.n.bez.
77.37.22↔	Kompl (mehrd) Osteotomie (m Achsenk) an d Fib	79.36.10↔	Off Rp e einf Fx prx Tb m inn Knchfx d (Blount)Klm o int Drht
77.37.29↔	Sonstige Knochendurchtrennung an der Fibula	79.36.11↔	Off Rep e einf Fx d prox Tib m inn Knochfix d Schraube
77.37.99↔	Sonstige Knochendurchtrennung an Tibia und Fibula, sonstige	79.36.12↔	Off Rep e einf Fx d prox Tibia m So inn Knochfix
78.07.00↔	Knochen transplantation an Tibia und Fibula, n.n.bez.	79.36.13↔	Off Rp e Mhrfrgmfx d prx Tb m inn Knchfx d (Blount)Klm
78.07.10↔	Knochtx an d Tibia, Gefgestielt m mikrovask Anast	79.36.14↔	Off Rep e Mehrfragmfx d prox Tibia m So inn Knochfix
78.07.11↔	Knochtx an d Tibia, Gefgestielt ohne mikrovask Anast	79.36.20↔	Off Rep e einf Tibiaschafffraktur m inn Knochfix
78.07.12↔	Knochen transplantation an der Tibia, allogene	79.36.30↔	Off Rp e einf Fx d dst Tb m inn Knchfx d Mrkn o wnkst Pl
78.07.13↔	Knorpel-Knochen transplantation an der Tibia	79.36.31↔	Off Rp e einf Fx d dstaeln Tb m inn Knchfx d S Pl
78.07.19↔	S Knxt an d Tb (zB Atg Spng, krtksp Spn, N Gfgstlt Tx)	79.36.32↔	Off Rep e einf Fx d dist Tibia m So inn Knochfix
78.07.20↔	Knochtx an d Fib, Gefgestielt m mikrovaskulärer Anast	79.36.40↔	Off Rep e Mehrfragmfx So Teile d Tibia m inn Knochfix
78.07.21↔	Knochtx an d Fib, Gefgestielt ohne mikrovask Anast	79.36.50↔	Off Reposition e einf Fx d prox Fib m inn Knochfix
78.07.22↔	Knochen transplantation an der Fibula, allogene	79.36.51↔	Off Reposition e Mehrfragmfx d prox Fib m inn Knochfix
78.07.23↔	Knorpel-Knochen transplantation an der Fibula	79.36.60↔	Off Rp e einf Fblschfftrkr m inn Knchfx d Mrkn
78.07.29↔	S Knxt an d Fb (zB Atg Spng, krtksp Spn, N Gfgstlt Tx)	79.36.61↔	Off Rep e einf Fibulaschafffraktur m So inn Knochfix
78.07.99↔	Knochen transplantation an Tibia und Fibula, sonstige	79.36.62↔	Off Rp e Mhrfrgmfx d Fblschfts m inn Knchfx d (wnkst) Pl
78.27.00↔	Verkürzungsosteotomie an Tibia und Fibula, n.n.bez.	79.36.63↔	Off Rp e Mhrfrgmfx d Fblschfts m S inn Knchfx
78.27.10↔	Temporäre Epiphyseodese an der Tibia	79.36.70↔	Off Rp e einf Fx d dst Fb m inn Knchfx d (Blount)Klm
78.27.11↔	Permanente Epiphyseodese an der Tibia	79.36.71↔	Off Rep e einf Fx d dist Fib m inn Knochfix d Pl
78.27.12↔	Therapeutische Epiphyseolyse an der Tibia	79.36.72↔	Off Rep e einf Fx d dist Fib m sonstiger inn Knochfix
78.27.19↔	Sonstige Verkürzungsosteotomie an der Tibia	79.36.73↔	Off Reposition e Mehrfragmfx d dist Fib m inn Knochfix
78.27.20↔	Temporäre Epiphyseodese an der Fibula	79.36.99↔	Off Rep e Fx an Tibia und Fib m inn Knochfix, sonstige
78.27.21↔	Permanente Epiphyseodese an der Fibula	79.46↔	Geschl Reposition e Epiphysdiast an Tibia und Fib
78.27.22↔	Therapeutische Epiphyseolyse an der Fibula	79.56.00↔	Off Rep e Epiphysdiast an Tibia und Fib, n.n.bez.
78.27.29↔	Sonstige Verkürzungsosteotomie an der Fibula	79.56.10↔	Offene Reposition e Epiphysdiast an d proximalen Tibia
78.27.99↔	Verkürzungsosteotomie an Tibia und Fibula, sonstige	79.56.11↔	Offene Reposition einer Epiphysdiastase an der distale Tibia
78.37↔	Verlängerungsosteotomie an Tibia und Fibula	79.56.20↔	Offene Reposition e Epiphysdiast an d proximalen Fib
78.47.00↔	Sonstige plastische Rekonstruktion an Tibia und Fibula, n.n.bez.	79.56.21↔	Off Rep einer Epiphysdiastase an der distalen Fibula
78.47.10↔	Sonstige plastische Rekonstruktion an Tibia	79.56.99↔	Off Rep e Epiphysdiast an Tibia und Fib, sonstige
78.47.20↔	Sonstige plastische Rekonstruktion an Fibula	79.66↔	Débridement einer offenen Fraktur an Tibia und Fibula
78.47.99↔	Sonstige plastische Rekonstruktion an Tibia und Fibula, sonstige	80.96.00↔	Sonstige Exzision am Knie, n.n.bez.
78.57.00↔	Inn Knochfix oh Rep d Fx an Tibia und Fib, n.n.bez.	80.96.10↔	Arthroskopische Exzision am Kniegelenk
78.57.10↔	Revision von Osteosynthmat (oh Matwechs) an d Tibia	80.96.20↔	Entnahme e Knorpeltransplantates a Kniegelenk, arthr
78.57.20↔	Revision von Osteosynthmat (oh Matwechs) an d Fib	80.96.21↔	Entn e Knorpeltransplantates a Kniegelenk, offen chir
78.57.99↔	Inn Knochfix oh Rep d Fx an Tibia und Fib, sonstige	80.96.99↔	Sonstige Exzision am Knie, sonstige
79.16.00↔	Geschl Rep e Fx an Tib u Fib m inn Knochfix, n.n.bez.	81.56↔	Totalprothese des oberen Sprunggelenks
79.16.10↔	Geschl Rep e prox Tibiafraktur m inn Knochfix d Markn	81.94↔	Naht an Kapsel oder Ligament von Sprunggelenk oder Fuss
79.16.29↔	Geschl Rp e dst Tibiafx m S inn Knfx (zB d Sb, Pl, Dt)	84.27.00↔	Replantation von Unterschenkel oder Sprunggelenk, n.n.bez.
79.16.30↔	Geschl Rep e sonst Tibiafraktur m inn Knochfix d Markn	84.27.10↔	Replantation vom Unterschenkel im Kniebereich
79.16.39↔	Geschl Rp e snst Tibiafx m S inn Knfx (zB d Sb, Pl, Dt)	84.27.99↔	Replantation von Unterschenkel oder Sprunggelenk, sonstige

Prozedur EML-9

03.02↔	Relaminektomie	77.69.13↔	Lok Resektion von Knochläs o Gew an Phal d Fusses
03.53.00↔	Reposition einer Wirbelfraktur, n.n.bez.	77.69.20↔	Debridement an Phalangen der Hand
03.53.11↔	Geschl Reposition e Wirbelfraktur mit externer Fix	77.69.21↔	Debridement an der Wirbelsäule
03.53.20↔	Offene Reposition einer Wirbelfraktur	77.69.22↔	Debridement am Becken
03.53.99↔	Reposition einer Wirbelfraktur, sonstige	77.69.23↔	Debridement an Phalangen des Fusses
03.96.00↔	Perkutane Denervierung einer Facette, n.n.bez.	77.69.99↔	Lk Rs v Knchläs o Gw an and näh bz Kn, auss Gschk, S
03.96.10↔	Perkutane Denervierung einer Facette, durch Inzision	77.89.00↔	S Prt Knchrs an and näh bz Kn, auss Gschk, n.n.bez.
03.96.11↔	Perkutane Denervierung e Facette, d Thermokoagulation	77.89.10↔	Sonstige partielle Knochenresektion an Phalangen der Hand
03.96.12↔	Perkutane Denervierung einer Facette, durch Kryodenerivation	77.89.20↔	Sonstige partielle Knoches an e Wirbel, Densresektion
03.96.99↔	Perkutane Denervierung einer Facette, sonstige	77.89.21↔	Sonstige partielle Knochenresektion an einem Wirbel, Corpus
77.69.00↔	Lk Rs v Knläs o Gw an and näh bz Kn, au Gschk, nnbz	77.89.22↔	Sonstige Part Knoches an e Wirbel, sonstige Teile
77.69.10↔	Lok Resektion von Knochläs o Gew an Phalangen d Hand	77.89.30↔	Sonstige partielle Knochenresektion am Becken
77.69.11↔	Lok Resektion von Knochenläsion o -gewebe an Wirbelkörpern	77.89.40↔	Sonstige partielle Knochenresektion an Phalangen des Fusses
77.69.12↔	Lokale Resektion von Knochenläsion oder -gewebe am Becken	77.89.99↔	So Part Knoches an and näh bez Kn, auss Gschk, So

77.99.00↔	Tt Knochrskt an and näh bz Kn, auss Gschk, n.n.bz.	78.50.32↔	Osteosynthese durch Drahtocerlage an der Wirbelsäule
77.99.10↔	Totale Knochenresektionen an Phalangen der Hand	78.50.33↔	Osteosynthese durch Klammersystem an der Wirbelsäule
77.99.20↔	Totale Resektion eines Wirbelkörpers	78.50.34↔	Osteosynthese durch Hakenplatten an der Wirbelsäule
77.99.30↔	Totale Knochenresektionen am Becken	78.50.35↔	Osteosynthese durch Schrauben-Stabsystem an d Wirbelsäule
77.99.40↔	Totale Knochenresektionen an Phalangen des Fußes	78.50.36↔	Osteosyn d ventrales SchraubenPlattensystem an d Ws
77.99.99↔	Totale Knochresekt an and näh bez Kn, auss Gschk, So	78.50.37↔	Osteosyn d dorsales SchraubenPlattensystem an d Ws
78.49.20↔	Wirbelkörperersatz (z.B. bei Kyphose), n.n.bez.	78.50.39↔	Osteosyntheseverfahren an der Wirbelsäule, sonstige
78.49.21↔	Wirbelkers d Implant (z.B. b Kyphose): 1 Wirbel	78.50.99↔	Inn Knochfix oh Rep d Fx, oh Ang d Lok, sonstige
78.49.22↔	Wirbelkers d Implant (z.B. b Kyphose): 2 Wirbel	78.69.61↔	Entfernung von Osteosynthesematerial an Wirbelsäule
78.49.23↔	Wirbelkers d Implant (z.B. b Kyphose): 3 Wirbel	78.69.65↔	KnImEm an and näh bz Kn, au Gschk, Ef e Kn(t)stz an d Ws
78.49.24↔	Wirbelkers d Implant (z.B. b Kyphose): 4 Wirbel	79.79↔	Geschl Reposition e Luxation an and bez Lokalisation
78.49.25↔	Wrbllkrs d Implnt (z.B. b Kyphs): 5 o mhr Wrbllk	79.89.00↔	Offene Reposition e Luxation an and bez Lok, n.n.bez.
78.49.26↔	Wirbelkers d So Mat (z.B. b Kyphose), 1 Wirbel	79.89.10↔	Offene Reposition einer Luxation des Sternoklavikulargelenkes
78.49.27↔	Wirbelkers d So Mat (z.B. b Kyphose), 2 Wirbel	79.89.20↔	Offene Reposition einer Luxation der Iliosakralgelenkes
78.49.28↔	Wirbelkers d So Mat (z.B. b Kyphose), 3 Wirbel	79.89.30↔	Offene Reposition einer Luxation der Symphyse
78.49.29↔	Wirbelkörperersatz (z.B. bei Kyphose), sonstige	79.89.99↔	Offene Reposition e Luxation an and bez Lok, sonstige
78.49.2a↔	Wirbelkers d So Mat (z.B. b Kyphose), 4 o mehr Wirbel	80.19.00↔	Sonstige Arthrot an and bez Lokalisation, n.n.bez.
78.49.31↔	Kompl Reko d Ws (z.B. b Kyphose) d vord Abstützspan	80.19.10↔	Arthr Arthrot d Sternoklgel, Gelsp m Drain
78.49.32↔	Kmpl Rk d Ws (zB b Kyphs) d Kyphktmie (zB n LndsthSlzr)	80.19.11↔	Arthr Arthrot d Sternoklgel, Entf freier Gelkörper
78.49.33↔	Kmpl Rk d Ws (z.B. b Kyphs) d Drs Krr oh vntrls Rleas	80.19.12↔	Arthr Arthrot d Sternoklgel, Einl o Entf e Medträg
78.49.34↔	Kmpl Rk d Ws (z.B. b Kyphs) d Drs Krr m vntr Rleas	80.19.20↔	Arthrot d Sternoklavikulargelenkes, Gelsp mit Drain
78.49.35↔	Kompl Reko d Ws (z.B. b Kyphose) d dorsoventrale Korr	80.19.21↔	Arthrot d Sternoklgel, Entf freier Gelkörper
78.49.36↔	Knt u plysgmntl Drs Lrdspnd (DLS) n Zielk (zB b Kyphs)	80.19.29↔	Sonstige Arthrotomie des Sternoklavikulargelenkes
78.49.37↔	Klt u trdklr Sbtrknstm (zB n Tsn o HsYL) (zB b Kyphs)	80.19.30↔	Arthr Arthrot d Iliosakralgelenkes, Gelsp mit Drain
78.49.38↔	Klt u mnsgmtl zvkthrk Ldsp zB n Msn, Ut o Sns zB b Kyphs	80.19.31↔	Arthr Arthrot d Iliosakrgel, Entf freier Gelkörper
78.49.40↔	Kpl Rk d Ws d Wt Ep mt K a FGsLg [Sp My A (SMA)St]. 1 Kl	80.19.32↔	Arthr Arthrot d Iliosakrgel, Einl oder Entf e Medträg
78.49.41↔	Kpl Rk d Ws d Wt Ep mt K a FGsLg [Sp My A (SMA)St]. 2 K	80.19.40↔	Arthrot d Iliosakralgelenkes, Gelenkspülung mit Drain
78.49.42↔	Kpl Rk d Ws d Wt Ep mt K a FGsLg [Sp My A (SMA)St]. 3 K	80.19.41↔	Arthrot d Iliosakralgelenkes, Entf freier Gelenkkörper
78.49.43↔	Kpl Rk d Ws d Wt Ep mt K a FGsLg [Sp My A (SMA)St]. 4 K	80.19.49↔	Sonstige Arthrotomie des Iliosakralgelenkes
78.49.44↔	Kpl Rk d Ws d Wt Ep mt K a FGsLg [Sp My A (SMA)St]. 5 K	80.19.52↔	Arthr Arthrot an d Symphyse, Einl oder Entf e Medträg
78.49.45↔	Kpl Rk d Ws d Wt Ep mt K a FGsLg [Sp My A (SMA)St]. 6 K	80.19.59↔	Sonstige Arthrotomie an der Symphyse
78.49.46↔	Kpl Rk d Ws d Wt Ep mt K a FGsLg [Sp My A (SMA)St]. 7 K	80.19.90↔	Arthr Arthrot an and bez Lokalisation, Gelsp mit Drain
78.49.47↔	Kpl Rk d Ws d Wt Ep mt K a FGsLg [Sp My A (SMA)St]. 8 K	80.19.91↔	Arthr Arthrot an and bez Lok, Entf freier Gelkörper
78.49.48↔	Kpl Rk d Ws d Wt Ep mt K a FGsLg [Sp My A (SMA)St]. 9 K	80.19.92↔	Arthr Arthrot an and bez Lok, Einl oder Entf e Medträg
78.49.4a↔	Kpl Rk d Ws d Wt Ep mt K a FGsLg [Sp My A (SMA)St]. 10 K	80.19.93↔	Arthrot an and bez Lokalisation, Gelsp mit Drain
78.49.4b↔	Kpl Rk d Ws d Wt Ep mt K a FGsLg [Sp My A (SMA)St]. 11 K	80.19.94↔	Arthrot an and bez Lokalisation, Entf freier Gelkörper
78.49.4c↔	Kpl Rk d Ws d Wt Ep mt K a FGsLg [Sp My A (SMA)St]. 12 K	80.19.99↔	Sonstige Arthrot an and bez Lokalisation, sonstige
78.49.4d↔	Kl Rk d Ws d W Ep m K a FGLg [Sp M A (SMA)St]. 13 u mr K	80.49.00↔	Durchtr von Gelkaps, Lig o Knorp and bez Lok, n.n.bez.
78.49.4e↔	Kmpl Rk d Ws (z.B. b Skl) d drsvntrl Epphysd	80.49.10↔	Drchtr v Gikps, Lg o Knrp a Strnkvlkvuargink
78.49.4f↔	Kmpl Rk d Ws (z.B. b Skl) d untrl Epphysd m drs Wrbllfs	80.49.20↔	Durchtr von Gelkaps, Ligament oder Knorpel a Iliosgel
78.49.4g↔	Kmpl Rk d Ws (z.B. b Skl) d bitrl Epphysd m drs Wrbllfs	80.49.30↔	Durchtr von Gelkaps, Ligament oder Knorp an d Symphyse
78.49.50↔	Drs o vnt instrmnt Krrktrspndyl (z.B. b Skl), n.n.bz.	80.49.99↔	Durchtr von Gelkaps, Lig o Knorp and bez Lok, sonstige
78.49.51↔	Drs istmt Krspsy (zB b Skl), N prmstb, 3-6 Sg	80.50↔	Exzision oder Destr e Disc intervertebralis, n.n.bez.
78.49.52↔	Drs istmt Krspsy (zB b Skl), N prmstb, 7-10 Sg	80.51.00↔	Exzision eines Discus intervertebralis, n.n.bez.
78.49.53↔	Drs instrmnt Krspsy (zB b Skl), N prmstb, 11 o mr Sg	80.51.10↔	Exzision eines Discus intervertebralis, offen chirurgisch
78.49.54↔	Drs istmt Krspsy (zB b Skl), prmstb, 3-6 Sg	80.51.11↔	Exzision zweier Disci intervertebrales, offen chirurgisch
78.49.55↔	Drs istmt Krspsy (zB b Skl), prmstb, 7-10 Sg	80.51.12↔	Exz dreier o mehr Disci intervertebrales, offen chir
78.49.56↔	Drs istmt Krspsy (zB b Skl), prmstb, 11 o mr Sg	80.51.20↔	Exzision eines Discus intervertebralis, perkutan mit Endoskopie
78.49.57↔	Vnt istmt Krspsy (zB b Skl), N prmstb, 3-6 Sg	80.51.99↔	Exzision eines Discus intervertebralis, sonstige
78.49.58↔	Vnt istmt Krspsy (zB b Skl), N prmstb, 7-10 Sg	80.52↔	Intervertebrale Chemonukleolyse
78.49.59↔	Drs o vnt instrmnt Krrktrspndyl (z.B. b Skl), S	80.59.00↔	Sonstige Diskusdestruktion, n.n.bez.
78.49.5a↔	Vnt instrmnt Krspsy (zB b Skl), N prmstb, 11 o mr Sg	80.59.10↔	Sonstige Diskusdestruktion, Entfernung eines freien Sequesters
78.49.5b↔	Vnt istmt Krspsy (zB b Skl), prmstb, 3-6 Sg	80.59.20↔	Sonstige Diskusdestruktion, Reoperation bei Rezidiv
78.49.5c↔	Vnt istmt Krspsy (zB b Skl), prmstb, 7-10 Sg	80.59.21↔	Sonstige Diskdestr, Reop m Radikulolyse b Rezidiv
78.49.5d↔	Vnt istmt Krspsy (zB b Skl), prmstb, 11 o mr Sg	80.59.30↔	Sonstige Diskusdestruktion, Dekompression mit Nucleoplastik
78.49.60↔	Drs u vnt kmb istmt Krspsy (zB b Skl), nnbz	80.59.40↔	S Dskdstr, Mnmlnvs Thrmmdltion d Bndscheib
78.49.61↔	Drs u vnt kb istmt Krrktrspndyl (zB b Skl) N prmst, 3-6 Sg	80.59.50↔	S Dskdstr, Dsksrknstrktion m zilbsiertn Bndscheibnrstz
78.49.62↔	Drs u vnt kb istmt Krrkmdyl (zB b Skl) N prmst, 7-10 Sg	80.59.99↔	Sonstige Diskusdestruktion, sonstige
78.49.63↔	Drs u vnt kb istmt Krspsy (zB b Skl) N prmst, 11 o mr Sg	80.79.00↔	Synovektomie an and näher bez Lokalisationen, n.n.bez.
78.49.64↔	Drs u vnt kb istmt Krspsy (zB b Skl), prmstb, 3-6 Sg	80.79.10↔	Arthroskopische Synovektomie am Sternoklavikulargelenk
78.49.65↔	Drs u vnt kb istmt Krspsy (zB b Skl), prmstb, 7-10 Sg	80.79.11↔	Arthroskopische Synovektomie am Iliosakralgelenk
78.49.66↔	Drs u vnt kb istmt Krspsy (zB b Skl), prmstb, 11 o mr Sg	80.79.19↔	Arthr Synovektomie an and näher bez Lokalisationen
78.49.69↔	Drs u vnt kmb instrmnt Krrktrspndyl (z.B. b Skl), S	80.79.20↔	Offene Synovektomie am Sternoklavikulargelenk
78.49.70↔	Komplexe Rekonstruktion der Wirbelsäule, n.n.bez.	80.79.21↔	Offene Synovektomie am Iliosakralgelenk
78.49.71↔	Kmpl Rk d Ws (zB b Skl) d sbkt Hrrngtnistmtion (b Knd)	80.79.22↔	Offene Synovektomie an der Symphyse
78.49.79↔	Komplexe Rekonstruktion der Wirbelsäule, sonstige	80.79.29↔	Offene Synovektomie an and näher bez Lokalisationen
78.50.00↔	Inn Knochfix oh Rep d Fx, oh Ang d Lok, n.n.bez.	80.79.99↔	Synovektomie an and näher bez Lokalisationen, sonstige
78.50.11↔	Knochenfixation an der Wirbelsäule	80.89.00↔	So Lok Exz o Destr e Gelläs an and bez Lok, n.n.bez.
78.50.30↔	Osteosyntheseverfahren an der Wirbelsäule, n.n.bez.	80.89.10↔	Arthr Lok Exz o Destr e Gelläs a Sternoklgel
78.50.31↔	Osteosynthese durch Schrauben an der Wirbelsäule	80.89.11↔	Débridement am Sternoklavikulargelenk

80.89.12↔	Zystenexstirpation am Sternoklavikulargelenk	81.63.13↔	Spondylodese von 4 - 6 Wirbeln, dorsal, dynamisch
80.89.19↔	Sonstige Lok Exz oder Destr a Sternoklavikulargelenk	81.63.20↔	Spondylodese von 7 - 8 Wirbeln, dorsal
80.89.20↔	Arthr lokale Exz oder Destr e Gelläs an Iliosgel	81.63.21↔	Spondylodes v 7 8 Wirb, dors u vent komb, interkorp
80.89.21↔	Débridement am Iliosakralgelenk	81.63.22↔	Spondylodese von 7 - 8 Wirbeln, ventral, interkorporell
80.89.22↔	Zystenexstirpation am Iliosakralgelenk	81.63.23↔	Spondylodese von 7 - 8 Wirbeln, dorsal, dynamisch
80.89.29↔	Sonstige lokale Exzision oder Destr a Iliosakralgelenk	81.63.99↔	Spondylodese o Reop e Spondylodese von 48 Wirbeln, So
80.89.30↔	Débridement an der Symphyse	81.64.00↔	Spndylids o Reop e Spndylids v 9 o mhr Wrbl, n.n.bez.
80.89.31↔	Zystenexstirpation an der Symphyse	81.64.10↔	Spondylodese von 9 oder mehr Wirbeln, dorsal
80.89.39↔	Sonstige lokale Exzision oder Destr an d Symphyse	81.64.11↔	Spndylids v 9 o mhr Wrbl, drs u vnt komb, intrkrprl
80.89.40↔	Arthr Lok Exz oder Destr e Gelläs an and bez Lok	81.64.99↔	Spondylodes o Reop e Spondylodes v 9 o mehr Wirb, So
80.89.41↔	Débr einer Gelenkläsion an and bez Lokalisation	81.65.00↔	Vertebroplastik, n.n.bez.
80.89.42↔	Zystenexstirpation an Gelenken and bez Lokalisation	81.65.10↔	Vertebroplastik, 1 Wirbelkörper
80.89.99↔	So Lok Exz o Destr e Gelläs an and bez Lok, So	81.65.11↔	Vertebroplastik, 2 Wirbelkörper
80.99.00↔	Sonstige Exz an e Gel an and bez Lok, n.n.bez.	81.65.12↔	Vertebroplastik, 3 Wirbelkörper
80.99.10↔	Arthroskopische Exzision am Sternoklavikulargelenk	81.65.13↔	Vertebroplastik, 4 und mehr Wirbelkörper
80.99.11↔	Sonstige Exzision am Sternoklavikulargelenk	81.65.99↔	Vertebroplastik, sonstige
80.99.20↔	Arthroskopische Exzision am Iliosakralgelenk	81.66.00↔	Kyphoplastik, n.n.bez.
80.99.21↔	Sonstige Exzision am Iliosakralgelenk	81.66.10↔	Kyphoplastik, 1 Wirbelkörper
80.99.30↔	Arthroskopische Exzision an der Symphyse	81.66.11↔	Kyphoplastik, 2 Wirbelkörper
80.99.31↔	Sonstige Exzision an der Symphyse	81.66.12↔	Kyphoplastik, 3 Wirbelkörper
80.99.90↔	Arthr Exzision an einem Gelenk an and bez Lokalisation	81.66.13↔	Kyphoplastik, 4 und mehr Wirbelkörper
80.99.91↔	Entn e Knorpeltx an e Gel an and bez Lokalisation	81.66.99↔	Kyphoplastik, sonstige
80.99.99↔	Sonstige Exz an e Gel an and bez Lok, sonstige	84.51.00↔	Einsetzen von interkorporellen Implantaten, n.n.bez.
81.00↔	Spondylodese, n.n.bez.	84.51.10↔	Einsetzen von interkorporellen Cages, 1 Segment
81.01↔	Spondylodese an Atlas-Axis	84.51.11↔	Einsetzen von interkorporellen Cages, 2 Segmente
81.02↔	Sonstige zervikale Spondylodese mit ventralem Zugang	84.51.12↔	Einsetzen von interkorporellen Cages, 3 Segmente
81.03↔	Sonstige zervikale Spondylodese mit dorsalem Zugang	84.51.13↔	Einsetzen von interkorporellen Cages, 4 oder mehr Segmente
81.04↔	Dorsale und dorsolumbale Spondylodese, ventraler Zugang	84.51.99↔	Einsetzen von interkorporellen Implantaten, sonstige
81.05↔	Dorsale und dorsolumbale Spondylodese, dorsaler Zugang	84.59↔	Einsetzen von sonstiger vertebralen Vorrichtung
81.06↔	Lumbale und lumbosakrale Spondylodese, ventraler Zugang	84.60↔	Einsetzen von Diskusprothese, nicht näher bezeichnet
81.07↔	Lumbale und lumbosakrale Spondylod, intratransverser Zugang	84.61↔	Einsetzen von partieller Diskusprothese, zervikal
81.08↔	Lumbale und lumbosakrale Spondylodese, dorsaler Zugang	84.62↔	Einsetzen von totaler Diskusprothese, zervikal
81.30↔	Reoperation einer Spondylodese, n.n.bez.	84.63↔	Einsetzen von Diskusprothese, thorakal
81.31↔	Reoperation einer Spondylodese an Atlas-Axis	84.64↔	Einsetzen von partieller Diskusprothese, lumbosakral
81.32↔	Reop e sonst zervikalen Spondylodes m ventralem Zugang	84.65↔	Einsetzen von totaler Diskusprothese, lumbosakral
81.33↔	Reop e sonstigen zervikalen Spondylodese m dors Zugang	84.66.00↔	Rev o Ersetz von künstl Diskproth, zervikal, n.n.bez.
81.34↔	Reop e dors u dorsolumb Spondylodes, ventraler Zugang	84.66.10↔	Ersetzen von künstlicher Diskusprothese, zervikal
81.35↔	Reop e dors und dorsolumb Spondylodese, dors Zugang	84.66.20↔	Revision von künstlicher Diskusprothese, zervikal
81.36↔	Reop e lumb u lumbosakr Spondylodes, ventraler Zugang	84.66.99↔	Rev o Ersetz von künstl Diskproth, zervikal, sonstige
81.37↔	Reop e lumb u lumbosakr Spndylids, intrtransvrs Zg	84.67↔	Revision oder Ersetzen von künstlicher Diskusprothese, thorakal
81.38↔	Reop e lumb und lumbosakr Spondylodese, dors Zugang	84.68.00↔	Rev o Ersetz von künstl Diskproth, lumbosakr, n.n.bez.
81.39↔	Reoperation einer Spondylodese, n.a.klass.	84.68.10↔	Ersetzen von künstlicher Diskusprothese, lumbosakral
81.62.00↔	Spondylodes o Reop e Spondylodes v 23 Wirb, n.n.bez.	84.68.20↔	Revision von künstlicher Diskusprothese, lumbosakral
81.62.10↔	Spondylodese von 2 Wirbeln, dorsal	84.68.99↔	Rev o Ersetz von künstl Diskproth, lumbosakr, sonstige
81.62.11↔	Spondylodes v 2 Wirbeln, dors u vent komb, interkorp	84.69.00↔	Revision oder Ersetzen von künstlicher Diskusprothese, n.n.bez.
81.62.12↔	Spondylodese von 2 Wirbeln, ventral, interkorporell	84.69.10↔	Ersetzen von künstlicher Diskusprothese
81.62.13↔	Spondylodese von 2 Wirbeln, dorsal, dynamisch	84.69.20↔	Revision von künstlicher Diskusprothese
81.62.20↔	Spondylodese von 3 Wirbeln, dorsal	84.69.99↔	Revision o Ersetzen von künstlicher Diskusprothese, sonst
81.62.21↔	Spondylodes v 3 Wirbeln, dors u vent komb, interkorp	84.81.00↔	Revision von interspinösen Implantaten, n.n.bez.
81.62.22↔	Spondylodese von 3 Wirbeln, ventral, interkorporell	84.81.20↔	Revision von interspinösen Implantaten
81.62.23↔	Spondylodese von 3 Wirbeln, dorsal, dynamisch	84.81.99↔	Revision von interspinösen Implantaten, sonstige
81.62.99↔	Spondylodese o Reop e Spondylodese von 23 Wirbeln, So	84.82↔	Entstz o Erstz v Vrrcht(n) z dyn Stb m Pdklschr
81.63.00↔	Spondylodes o Reop e Spondylodes v 48 Wirb, n.n.bez.	84.83↔	Rev von Vorrichtung(en) zur dyn Stab m Pedikelschr
81.63.10↔	Spondylodese von 4 - 6 Wirbeln, dorsal	84.84↔	Einsetzen oder Ersetzen von Facetten-gelenksprothesen
81.63.11↔	Spondylodes v 4 6 Wirb, dors u vent komb, interkorp	84.85↔	Revision von Facettengelenksprothesen
81.63.12↔	Spondylodese von 4 - 6 Wirbeln, ventral, interkorporell		

Prozedur EML-10

77.03.00↔	Sequestrektomie an Radius und Ulna, n.n.bez.	77.33.00↔	Sonstige Knochendurchtrennung an Radius und Ulna, n.n.bez.
77.03.10↔	Sequestrektomie an Radius und Ulna, oh Einl e Medträg	77.33.10↔	Kortikotomie bei Segmenttransport an Radius und Ulna
77.03.11↔	Sequestrektomie an Radius und Ulna, m Einl e Medträg	77.33.20↔	Knochendurchtrennung an distaler Ulna und Ulnaschaft
77.03.99↔	Sequestrektomie an Radius und Ulna, sonstige	77.33.99↔	Sonstige Knochendurchtrennung an Radius und Ulna, sonstige
77.13.00↔	So Knochinzis oh Knochdurchtr an Rad u Ulna, n.n.bez.	78.03.00↔	Knochen transplantation an Radius und Ulna, n.n.bez.
77.13.10↔	S Knchnzs oh Knchdrchr an Rd u Uln, Explr u Knchnb	78.03.10↔	Knochtx an Rad und Ulna, Gefgestielt m mikrovask Anast
77.13.11↔	So Knochinzis oh Knochdurchtr an Rad u Uln, Fremdkentf	78.03.11↔	Knochtx an Rad u Ulna, Gefgestielt oh mikrovask Anast
77.13.12↔	S Knchnzs o Kndrchr an Rd u Uln, Einl o Ef e Mdrträg	78.03.12↔	Knochen transplantation an Radius und Ulna, allogon
77.13.13↔	So Knochinzis oh Knochdurchtr an Rad und Ulna, Drain	78.03.13↔	Knorpel-Knochen transplantation an Radius und Ulna
77.13.99↔	So Knochinzis oh Knochdurchtr an Rad und Ulna, So	78.03.19↔	S Ktx an Rd u Uln (zB Atg Spng, krt Spn, N Gfg Tx)
77.23↔	Keilosteotomie an Radius und Ulna	78.03.99↔	Knochen transplantation an Radius und Ulna, sonstige



78.23.00↔	Verkürzungsosteotomie an Radius und Ulna, n.n.bez	80.02↔	Arthrotomie zur Prothesenentfernung am Ellbogen
78.23.10↔	Temporäre Epiphyseodese an Radius und Ulna	80.12.00↔	Sonstige Arthrotomie des Ellbogens, n.n.bez.
78.23.11↔	Permanente Epiphyseodese an Radius und Ulna	80.12.10↔	Arthr Arthrot d Ellbogens, Gelenkspülung mit Drain
78.23.12↔	Therapeutische Epiphyseolyse an Radius und Ulna	80.12.11↔	Arthr Arthrot d Ellb, Entfernung freier Gelenkkörper
78.23.99↔	Verkürzungsosteotomie an Radius und Ulna, sonstige	80.12.12↔	Arthr Arthrot d Ellb, Einl oder Entf e Medträg
78.33↔	Verlängerungsosteotomie an Radius und Ulna	80.12.20↔	Arthrotomie des Ellbogens, Gelenkspülung mit Drainage
78.43↔	Sonstige plastische Rekonstruktion an Radius und Ulna	80.12.21↔	Arthrot d Ellbogens, Entfernung freier Gelenkkörper
78.53.00↔	Inn Knochfix oh Rep d Fx an Rad und Ulna, n.n.bez.	80.12.99↔	Sonstige Arthrotomie des Ellbogens, sonstige
78.53.10↔	Revision von Osteosynthmat (oh Matwechs) an Radius	80.42↔	Durchtr von Gelkaps, Ligament oder Knorpel a Ellb
78.53.20↔	Revision von Osteosynthmat (oh Matwechs) an Ulna	80.72.00↔	Synovektomie am Ellbogen, n.n.bez.
78.53.99↔	Inn Knochfix oh Rep d Fx an Rad und Ulna, sonstige	80.72.10↔	Arthroskopische Synovektomie am Ellbogen
79.12.00↔	Geschl Rep e Fx an Rad u Ulna m inn Knochfix, n.n.bez.	80.72.20↔	Offene Synovektomie am Ellbogen
79.12.10↔	Gschl Rp e dst Rdfx m inn Knchfx d Drht o Zgg/Crcl	80.72.99↔	Synovektomie am Ellbogen, sonstige
79.12.11↔	Gschl Rp e dst Rdfx m inn Knchfx d intrmd Drht	80.82.00↔	Sonstige Lok Exz oder Destr e Gelläs a Ellb, n.n.bez.
79.12.12↔	Geschl Reposition e dist Radfx m inn Knochfix d Markn	80.82.10↔	Arthr lokale Exz oder Destr e Gelenkkläsion a Ellb
79.12.19↔	Gschl Rp e dst Rdfx m S inn Knchfx (z.B. d Schraub, Pl)	80.82.11↔	Débridement am Ellenbogengelenk
79.12.20↔	Geschl Rep e sonst Radfx d Draht o Zuggurtung/Cercl	80.82.12↔	Zystenexstirpation am Ellenbogengelenk
79.12.21↔	Gschl Rp e snst Rdfx m inn Knchfx d intrmd Drht	80.82.99↔	Sonstige Lok Exz oder Destr e Gelläs a Ellb, sonstige
79.12.22↔	Geschl Rep e sonstigen Radfx m inn Knochfix d Markn	80.92.00↔	Sonstige Exzision am Ellbogen, n.n.bez.
79.12.29↔	Gschl Rp e snst Rdfx m S inn Knfx (zB d Sb, Pl)	80.92.10↔	Arthroskopische Exzision am Ellbogen
79.12.30↔	Gschl Rp e Ulnfx m inn Knchfx d Drht o Zgg/Crcl	80.92.11↔	Entnahme eines Knorpeltransplantates am Ellenbogengelenk
79.12.31↔	Geschl Rep e Ulnafx m inn Knochfix d intramed Draht	80.92.99↔	Sonstige Exzision am Ellbogen, sonstige
79.12.32↔	Geschl Reposition e Ulnafraktur m inn Knochfix d Markn	81.24↔	Ellbogen-Arthrodese
79.12.39↔	Gschl Rp e Ulnfx m S inn Knchfx (z.B. d Schraub, Pl)	81.84↔	Totalprothese des Ellbogens
79.12.99↔	Geschl Rep e Fx an Rad und Ulna m inn Knochfix, So	81.85.00↔	Sonstige Rekonstruktion am Ellbogen, n.n.bez.
79.22.00↔	Off Rep e Fx an Rad und Ulna oh Inn Knochfix, n.n.bez.	81.85.10↔	Refixation e osteochondralen Fragmentes a Ellb, arthr
79.22.10↔	Off Reposition e dist Radiusfraktur ohne Inn Knochfix	81.85.11↔	Refixation e osteochondralen Fragm a Ellb, offen chir
79.22.19↔	Off Reposition e sonstigen Radfx oh Inn Knochfix	81.85.12↔	Subchondrale Spongiosaplastik a Ellenbogen, arthr
79.22.20↔	Offene Reposition einer Ulnafraktur ohne innere Knochenfixation	81.85.13↔	Subchondrale Spongiosaplastik a Ellenbogen, offen chir
79.22.99↔	Off Rep e Fx an Rad und Ulna oh Inn Knochfix, sonstige	81.85.14↔	Knorpeltx u Implant a Ellb v ivit herg Gewkult, arthr
79.32.00↔	Off Rep e Fx an Rad und Ulna m inn Knochfix, n.n.bez.	81.85.15↔	Knrpltx u Implnt a Ellb v ivt hrg Gwklt, offn chr
79.32.10↔	Offene Reposition e dist Radiusfraktur m inn Knochfix	81.85.16↔	Knorpelglättung am Ellenbogen, arthroskopisch
79.32.19↔	Off Reposition e sonstigen Radfx m inn Knochfix	81.85.17↔	Knorpelglättung am Ellenbogen, offen chirurgisch
79.32.29↔	Offene Reposition einer Ulnafraktur mit innerer Knochenfixation	81.85.18↔	Subchondrale Knocheneröffnung a Ellenbogen, arthr
79.32.99↔	Off Rep e Fx an Rad und Ulna m inn Knochfix, sonstige	81.85.19↔	Subchondrale Knocheneröffnung a Ellenbogen, offen chir
79.42↔	Geschl Reposition e Epiphysdiast an Radius und Ulna	81.85.20↔	Subch Knocheröff a Ellb m Einbr e azell Impl, arthr
79.52.00↔	Off Rep e Epiphysdiast an Rad und Ulna, n.n.bez.	81.85.21↔	Resektionsarthroplastik am Ellenbogengelenk
79.52.10↔	Offene Reposition einer Epiphysdiastase am distalen Radius	81.85.30↔	Prothetischer Ersatz der distalen Humerusgelenkfläche
79.52.20↔	Off Rep e sonstigen Epiphysdiast an Rad und Ulna	81.85.31↔	Sonstige Rekonstruktion am Ellbogen, Radiuskopfprothese
79.52.99↔	Off Rep e Epiphysdiast an Rad und Ulna, sonstige	81.85.32↔	Sonstige Rekonstruktion am Ellbogen, Ulnakopfprothese
79.62↔	Débridement einer offenen Fraktur an Radius und Ulna	81.85.99↔	Sonstige Rekonstruktion am Ellbogen, sonstige
79.82↔	Offene Reposition einer Luxation des Ellbogens	83.83↔	Plastische Rekonstruktion eines Ringbandes

Prozedur EML-11

00.70↔	Rev e Hüftendoproth, sowohl azetab als auch fem Komp	80.75.20↔	Offene Synovektomie an der Hüfte
00.71↔	Revision einer Hüftendoprothese, azetabuläre Komponente	80.75.99↔	Synovektomie an der Hüfte, sonstige
00.72↔	Revision einer Hüftendoprothese, femorale Komponente	80.85.00↔	Sonstige Lok Exz o Destr e Gelläs an d Hüfte, n.n.bez.
00.73↔	Rev von Hüftproth, nur azetab Liner u / o nur Femkopf	80.85.10↔	Arthr lokale Exz oder Destr e Gelenkkläsion an d Hüfte
00.85↔	Ersatz der Oberfläche Hüftgelenk total	80.85.11↔	Débridement am Hüftgelenk
00.86↔	Ersatz der Oberfläche Hüftgelenk, partiell, Femurkopf	80.85.12↔	Zystenexstirpation am Hüftgelenk
00.87↔	Ersatz der Oberfläche Hüftgelenk, partiell, Azetabulum	80.85.99↔	Sonstige Lok Exz o Destr e Gelläs an d Hüfte, sonstige
79.85↔	Offene Reposition einer Luxation der Hüfte	80.95.00↔	Sonstige Exzision am Hüftgelenk, n.n.bez.
80.05.00↔	Arthrotomie zur Prothesenentfernung der Hüfte, n.n.bez.	80.95.10↔	Arthroskopische Exzision am Hüftgelenk
80.05.10↔	Arthrot zur Prothentf d Hüfte, Entf e Femurkopfkappe	80.95.11↔	Entnahme eines Knorpeltransplantates am Hüftgelenk
80.05.11↔	Arthrot z Prthntf d Hüft, Entf e Glnkpfnnprths	80.95.99↔	Sonstige Exzision am Hüftgelenk, sonstige
80.05.12↔	Arthrot z Prthntf d Hüft, Entf e Glnkpfnstüs ch u GlschnPfn	81.21↔	Hüft-Arthrodese
80.05.13↔	Arthrot z Prthntf d Hüft, Entf e Fmrkprt, Duokpfrth o Tp	81.40.00↔	Rekonstruktion am Hüftgelenk, n.n.bez.
80.05.14↔	Arthrot z Prthntf d Hüft, Entf e snst Endprth d Hüft	81.40.10↔	Refixation e osteochondralen Fragm a Hüftgelenk, arthr
80.05.99↔	Arthrotomie zur Prothesenentfernung der Hüfte, sonstige	81.40.11↔	Refixation e osteoch Fragm a Hüftgel, offen chir
80.15.00↔	Sonstige Arthrotomie der Hüfte, n.n.bez.	81.40.12↔	Subchondrale Spongiosaplastik a Hüftgelenk, arthr
80.15.10↔	Arthr Arthrot der Hüfte, Gelenkspülung mit Drainage	81.40.13↔	Subchondrale Spongiosaplastik a Hüftgelenk, offen chir
80.15.11↔	Arthr Arthrot d Hüfte, Entfernung freier Gelenkkörper	81.40.14↔	Knrpltx u Implnt v ivt hrg Gwklt a Hüftgl, arthr
80.15.12↔	Arthr Arthrot d Hüfte, Einl oder Entf e Medträg	81.40.15↔	Knrpltx u Implnt v ivt hrg Gwklt a Hüftgl, offn chr
80.15.20↔	Arthrotomie der Hüfte, Gelenkspülung mit Drainage	81.40.16↔	Knorpelglättung am Hüftgelenk, arthroskopisch
80.15.21↔	Arthrotomie der Hüfte, Entfernung freier Gelenkkörper	81.40.17↔	Knorpelglättung am Hüftgelenk, offen chirurgisch
80.15.99↔	Sonstige Arthrotomie der Hüfte, sonstige	81.40.18↔	Subchondrale Knocheneröffnung a Hüftgelenk, arthr
80.45↔	Durchtr von Gelkaps, Ligament oder Knorpel an d Hüfte	81.40.19↔	Subchondrale Knocheneröffnung a Hüftgelenk, offen chir
80.75.00↔	Synovektomie an der Hüfte, n.n.bez.	81.40.20↔	Subch Knocheröff a Hüftgel m Einbr e azell Impl, arthr
80.75.10↔	Arthroskopische Synovektomie an der Hüfte	81.40.30↔	Arthropl a Hüftgel m Osteot d Beckens, sonstige Osteot

81.40.31↔	Arthrpl a Hüftgl m Osteot d Bckns, Trlpsteotmie	81.52.11↔	Part Hüftarthpl, Gelpfannstüsch und GelschnPfanne
81.40.32↔	Pfannendachplastik am Hüftgelenk	81.52.99↔	Partielle Hüftarthroplastik, sonstige
81.40.33↔	Girdlestone-Resektion am Hüftgelenk, primär	81.53.00↔	Revision einer Hüftendoprothese, n.n.bez.
81.40.99↔	Rekonstruktion am Hüftgelenk, sonstige	81.53.10↔	Revision einer Hüftendoprothese, ohne Wechsel
81.51.00↔	Totalendoprothese des Hüftgelenks, n.n.bez.	81.53.11↔	Rv e Obrflrsprt a Hüftgl u Neuimpl e Hüftndprth
81.51.10↔	Totalendoprothese des Hüftgelenks, Sonderprothese	81.53.12↔	Revision e Duokopfproth und Neuimpl e Hüftendoproth
81.51.99↔	Totalendoprothese des Hüftgelenks, sonstige	81.53.13↔	Rev e sonst Hüftendoproth und Neuimpl e Hüftendoproth
81.52.00↔	Partielle Hüftarthroplastik, n.n.bez.	81.53.99↔	Revision einer Hüftendoprothese, sonstige
81.52.10↔	Partielle Hüftarthpl, Femurkprot und Duokopfproth		

Prozedur EML-12

00.70↔	Rev e Hüftendoproth, sowohl azetab als auch fem Komp	77.15.00↔	Sonstige Knochinzis ohne Knochdurchtr a Fem, n.n.bez.
00.71↔	Revision einer Hüftendoprothese, azetabuläre Komponente	77.15.10↔	S Knchnzs oh Knchdrchr a (snst) Fm, Explr u Knchnb
00.72↔	Revision einer Hüftendoprothese, femorale Komponente	77.15.11↔	Sonstige Knochinzis oh Knochdurchtr a Fem, Fremdkentf
00.73↔	Rev von Hüftproth, nur azetab Liner u / o nur Femkopf	77.15.12↔	S Knchnzs oh Knchdrchr a Fm, Enl u Entf e Mdträg
00.80↔	Revision einer Knieprothese, total (alle Komponenten)	77.15.13↔	Sonstige Knochinzis ohne Knochdurchtr a Fem, Drain
00.81↔	Revision einer Knieprothese, Tibiakomponente	77.15.20↔	S Knchnzs oh Knchdrchr a Fm, Explr u Knchnb a Schnklh
00.82↔	Revision einer Knieprothese, Femurkomponente	77.15.99↔	Sonstige Knochinzis ohne Knochdurchtr a Fem, sonstige
00.83↔	Revision einer Knieprothese, Patellarkomponente	77.16.00↔	So Knochinzis oh Knochdurchtr an d Patel, n.n.bez.
00.84↔	Revision einer Knietotalendoprothese, Tibialiner	77.16.10↔	S Knchnzs oh Knchdrchr an d Ptl, Explr u Knchnb
00.85↔	Ersatz der Oberfläche Hüftgelenk total	77.16.11↔	So Knochinzis oh Knochdurchtr an d Patel, Fremdkentf
00.86↔	Ersatz der Oberfläche Hüftgelenk, partiell, Femurkopf	77.16.12↔	S Knchnzs oh Knchdrchr an d Ptl, Enl u Entf e Mdträg
00.87↔	Ersatz der Oberfläche Hüftgelenk, partiell, Azetabulum	77.16.13↔	Sonstige Knochinzis oh Knochdurchtr an d Patel, Drain
77.02.00↔	Sequestrektomie am Humerus, n.n.bez.	77.16.99↔	So Knochinzis oh Knochdurchtr an d Patel, So
77.02.10↔	Sequestrektomie a Hum, ohne Einl e Medikamententrägers	77.17.00↔	So Knochinzis oh Knochdurchtr an Tib und Fib, n.n.bez.
77.02.11↔	Sequestrektomie a Hum, mit Einl e Medikamententrägers	77.17.10↔	S Knchnzs oh Knchdrchr an Tb u Fb, Explr u Knchnb
77.02.99↔	Sequestrektomie am Humerus, sonstige	77.17.11↔	So Knochinzis oh Knochdurchtr an Tib u Fib, Fremdkentf
77.03.00↔	Sequestrektomie an Radius und Ulna, n.n.bez.	77.17.12↔	S Knchnzs oh Knchdrchr an Tb u Fb, Enl u Entf e Mdträg
77.03.10↔	Sequestrektomie an Radius und Ulna, oh Einl e Mdträg	77.17.13↔	So Knochinzis oh Knochdurchtr an Tibia und Fib, Drain
77.03.11↔	Sequestrektomie an Radius und Ulna, m Einl e Mdträg	77.17.99↔	So Knochinzis oh Knochdurchtr an Tibia und Fib, So
77.03.99↔	Sequestrektomie an Radius und Ulna, sonstige	77.18.00↔	S Knchnzs oh Knchdrchr an Trsl u Mtrrs, n.n.bz.
77.04.00↔	Sequestrektomie an Karpalia und Metakarpalia, n.n.bez.	77.18.10↔	Sonstige Knochinzis oh Knochdurchtr a Talus, n.n.bez.
77.04.10↔	Sepuestrekt an Karpal und Metakarp, oh Einl e Mdträg	77.18.11↔	S Knchnzs oh Knchdrchr a Tls, Explr u Knchnb
77.04.11↔	Sepuestrekt an Karpal und Metakarp, m Einl e Mdträg	77.18.12↔	So Knochinzis oh Knochdurchtr a Talus, Fremdkentf
77.04.99↔	Sequestrektomie an Karpalia und Metakarpalia, sonstige	77.18.13↔	S Knchnzs oh Knchdrchr a Tls, Enl u Entf e Mdträg
77.05.00↔	Sequestrektomie an Femur, n.n.bez.	77.18.14↔	Sonstige Knochinzis ohne Knochdurchtr a Talus, Drain
77.05.10↔	Sequestrektomie an Femur, ohne Einlage eines Mdträgers	77.18.19↔	Sonstige Knochinzis oh Knochdurchtr a Talus, sonstige
77.05.11↔	Sequestrektomie an Femur, m Einlage eines Mdträgers	77.18.20↔	Sonstige Knochinzis oh Knochdurchtr a Kalkan, n.n.bez.
77.05.99↔	Sequestrektomie an Femur, sonstige	77.18.21↔	S Knchnzs oh Knchdrchr a Klkn, Explr u Knchnb
77.06.00↔	Sequestrektomie an der Patella, n.n.bez.	77.18.22↔	So Knochinzis oh Knochdurchtr a Kalkan, Fremdkentf
77.06.10↔	Sequestrektomie an d Patella, ohne Einl e Mdträg	77.18.23↔	S Knchnzs oh Knchdrchr a Klkn, Enl u Entf e Mdträg
77.06.11↔	Sequestrektomie an d Patella, m Einl e Mdträg	77.18.24↔	Sonstige Knochinzis ohne Knochdurchtr a Kalkan, Drain
77.06.99↔	Sequestrektomie an der Patella, sonstige	77.18.29↔	Sonstige Knochinzis oh Knochdurchtr a Kalkan, sonstige
77.07.00↔	Sequestrektomie an Tibia und Fibula, n.n.bez.	77.18.30↔	S Knchnzs oh Knchdrchr an snst Trsl, n.n.bz.
77.07.10↔	Sequestrektomie an Tibia und Fib, ohne Einl e Mdträg	77.18.31↔	S Knchnzs oh Knchdrchr an snst Trsl, Explr u Knchnb
77.07.11↔	Sequestrektomie an Tibia und Fib, m Einl e Mdträg	77.18.32↔	S Knchnzs oh Knchdrchr an snst Trsl, Frmdkntf
77.07.99↔	Sequestrektomie an Tibia und Fibula, sonstige	77.18.33↔	S Knchnzs oh Knchdrchr an snst Trsl, Enl u Ef e Mdträg
77.08.00↔	Sequestrektomie an Tarsalia und Metatarsalia, n.n.bez.	77.18.34↔	So Knochinzis oh Knochdurchtr an sonst Tarsalia, Drain
77.08.10↔	Sepuestrekt an Tarsal und Metatars, oh Einl e Mdträg	77.18.39↔	So Knochinzis oh Knochdurchtr an sonst Tarsalia, So
77.08.11↔	Sepuestrekt an Tarsalia und Metatars, m Einl e Mdträg	77.18.40↔	So Knochinzis oh Knochdurchtr an Metatars, n.n.bez.
77.08.99↔	Sequestrektomie an Tarsalia und Metatarsalia, sonstige	77.18.41↔	S Knchnzs oh Knchdrchr an Mtrrs, Explr u Knchnb
77.12.00↔	Sonstige Knochinzis ohne Knochdurchtr a Hum, n.n.bez.	77.18.42↔	So Knochinzis oh Knochdurchtr an Metatars, Fremdkentf
77.12.10↔	S Knchnzs oh Knchdrchr a Hm, Explr u Knchnb	77.18.43↔	S Knchnzs oh Knchdrchr an Mtrrs, Enl u Entf e Mdträg
77.12.11↔	Sonstige Knochinzis oh Knochdurchtr a Hum, Fremdkentf	77.18.44↔	Sonstige Knochinzis oh Knochdurchtr an Metatars, Drain
77.12.12↔	S Knchnzs oh Knchdrchr a Hm, Enl u Entf e Mdträg	77.18.49↔	So Knochinzis oh Knochdurchtr an Metatars, So
77.12.13↔	Sonstige Knochinzis ohne Knochdurchtr a Hum, Drain	77.18.99↔	So Knochinzis oh Knochdurchtr an Tarsal u Metatars, So
77.12.99↔	Sonstige Knochinzis ohne Knochdurchtr a Hum, sonstige	77.22↔	Keilosteotomie am Humerus
77.13.00↔	So Knochinzis oh Knochdurchtr an Rad u Ulna, n.n.bez.	77.23↔	Keilosteotomie an Radius und Ulna
77.13.10↔	S Knchnzs oh Knchdrchr an Rd u Uln, Explr u Knchnb	77.24↔	Keilosteotomie an Karpalia und Metakarpalia
77.13.11↔	So Knochinzis oh Knochdurchtr an Rad u Uln, Fremdkentf	77.25.00↔	Keilosteotomie am Femur, n.n.bez.
77.13.12↔	S Knchnzs oh Knchdrchr an Rd u Uln, Enl u Ef e Mdträg	77.25.10↔	Keilosteotomie am Schenkelhals
77.13.13↔	So Knochinzis oh Knochdurchtr an Rad und Ulna, Drain	77.25.20↔	Keilosteotomie am sonstigen Femur
77.13.99↔	So Knochinzis oh Knochdurchtr an Rad und Ulna, So	77.25.99↔	Keilosteotomie am Femur, sonstige
77.14.00↔	S Knchnzs oh Knchdrchr an Krpl u Mtkrp, n.n.bez.	77.27.00↔	Keilosteotomie an Tibia und Fibula, n.n.bez.
77.14.10↔	S Knchnzs oh Knchdrchr an Krpl u Mtkrp, Explr u Knchnb	77.27.10↔	Keilosteotomie an der Tibia
77.14.11↔	S Knchnzs oh Knchdrchr an Krpl u Mtkrp, Frmdkntf	77.27.20↔	Keilosteotomie an der Fibula
77.14.12↔	S Knchnzs oh Knchdrchr an Krpl u Mk, Enl u Ef e Mdtrg	77.27.99↔	Keilosteotomie an Tibia und Fibula, sonstige
77.14.13↔	S Knchnzs oh Knchdrchr an Krpl u Mtkrp, Drain	77.28.00↔	Keilosteotomie an Tarsalia und Metatarsalia, n.n.bez.
77.14.99↔	So Knochinzis oh Knochdurchtr an Karpal u Metakarp, So	77.28.10↔	Keilosteotomie am Talus

77.28.20↔	Keilosteotomie am Kalkaneus	78.03.13↔	Knorpel-Knochen transplantation an Radius und Ulna
77.28.30↔	Keilosteotomie an sonstigen Tarsalia	78.03.19↔	S Ktx an Rd u Uln (zB Atg Spng, krt Spn, N Gfg Tx)
77.28.40↔	Keilosteotomie an Metatarsalia	78.03.99↔	Knochen transplantation an Radius und Ulna, sonstige
77.28.99↔	Keilosteotomie an Tarsalia und Metatarsalia, sonstige	78.04.00↔	Knochen transplantation an Karpalia und Metakarpalia, n.n.bez.
77.29.00↔	So Keilosteot an and näh bez Kn, auss Gschk, n.n.bez.	78.04.10↔	Knochtx an Krpl u Mtkrp, Gfgstliet m mkrvsk Anst
77.29.10↔	Keilosteotomie an Phalangen der Hand	78.04.11↔	Knochtntmsp an Krpl u Mtkrp, Gfgstliet oh mkrvsk Anst
77.29.20↔	Keilosteotomie am Wirbel	78.04.12↔	Knochen transplantation an Karpalia und Metakarpalia, allogene
77.29.30↔	Keilosteotomie am Beckenknochen	78.04.13↔	Knorpel-Knochen transplantation an Karpalia und Metakarpalia
77.29.40↔	Keilosteotomie an Phalangen des Fusses	78.04.19↔	S Ktx an Krpl u Mk (zB Atg Spng, krtk Spn, N Gfg Tx)
77.29.99↔	So Keilosteot an and näh bez Kn, auss Gschk, So	78.04.99↔	Knochen transplantation an Karpalia und Metakarpalia, sonstige
77.32.00↔	Sonstige Knochendurchtrennung am Humerus, n.n.bez.	78.05.00↔	Knochen transplantation am Femur, n.n.bez.
77.32.10↔	Kortikotomie bei Segmenttransport am Humerus	78.05.10↔	Knochtx a Fem, Gefgestliet mit mikrovaskulärer Anast
77.32.99↔	Sonstige Knochendurchtrennung am Humerus, sonstige	78.05.11↔	Knochtx a Fem, Gefgestliet, ohne mikrovaskuläre Anast
77.33.00↔	Sonstige Knochendurchtrennung an Radius und Ulna, n.n.bez.	78.05.12↔	Knochen transplantation am Femur, allogene
77.33.10↔	Kortikotomie bei Segmenttransport an Radius und Ulna	78.05.13↔	Knorpel-Knochen transplantation am Femur
77.33.20↔	Knochendurchtrennung an distaler Ulna und Ulnaschaft	78.05.19↔	S Kntx a Fm (zB Atg Spng, krtksp Spn, N Gfgstlt Tx)
77.33.99↔	Sonstige Knochendurchtrennung an Radius und Ulna, sonstige	78.05.99↔	Knochen transplantation an der Patella, sonstige
77.34.00↔	Sonstige Knochendurchtr an Karpal und Metakarp, n.n.bez.	78.06.00↔	Knochen transplantation an der Patella, n.n.bez.
77.34.10↔	(De-)Rotationsosteotomie an Karpalia und Metakarpalia	78.06.10↔	Knochtx an d Patella, Gefgestliet m mikrovask Anast
77.34.11↔	Kompl (mehrd) Osteotomie an Karpal und Metakarpalia	78.06.12↔	Knochen transplantation an der Patella, allogene
77.34.99↔	Sonstige Knochendurchtr an Karpal und Metakarp, sonstige	78.06.19↔	S Kntx an d Ptl (zB Atg Spng, krtksp Spn, N Gfgstlt Tx)
77.35.00↔	Sonstige Knochendurchtrennung am Femur, n.n.bez.	78.06.20↔	Knochtx an d Ptl, Knochtntmsp, Gfgstliet, oh mkrvsk Anst
77.35.10↔	De-)Rotationsosteotomie am Schenkelhals	78.06.99↔	Knochen transplantation an der Patella, sonstige
77.35.11↔	Kortikotomie bei Segmenttransport am Schenkelhals	78.07.00↔	Knochen transplantation an Tibia und Fibula, n.n.bez.
77.35.12↔	Kompl (mehrd) Osteotomie (m Achsenk) a Schenkelhals	78.07.10↔	Knochtx an d Tibia, Gefgestliet m mikrovask Anast
77.35.19↔	Sonstige Knochendurchtrennung am Schenkelhals	78.07.11↔	Knochtx an d Tibia, Gefgestliet ohne mikrovask Anast
77.35.20↔	(De-)Rotationsosteotomie an sonstigen Teilen des Femurs	78.07.12↔	Knochen transplantation an der Tibia, allogene
77.35.21↔	Kortikot b Segmenttra an sonstigen Teilen d Femurs	78.07.13↔	Knorpel-Knochen transplantation an der Tibia
77.35.22↔	Kmpl (mehrd) Osteot (m Achsenk) an snst Teil d Femrs	78.07.19↔	S Kntx an d Tb (zB Atg Spng, krtksp Spn, N Gfgstlt Tx)
77.35.23↔	Sonstige Knochendurchtr an sonstigen Teilen d Femurs	78.07.20↔	Knochtx an d Fib, Gefgestliet m mikrovaskulärer Anast
77.35.99↔	Sonstige Knochendurchtrennung am Femur, sonstige	78.07.21↔	Knochtx an d Fib, Gefgestliet ohne mikrovask Anast
77.37.00↔	Sonstige Knochendurchtrennung an Tibia und Fibula, n.n.bez.	78.07.22↔	Knochen transplantation an der Fibula, allogene
77.37.10↔	(De-)Rotationsosteotomie an der Tibia	78.07.23↔	Knorpel-Knochen transplantation an der Fibula
77.37.11↔	Vlgsiernd o vrsiernd (D)Rtitionssttm an d Tb	78.07.29↔	S Kntx an d Fb (zB Atg Spng, krtksp Spn, N Gfgstlt Tx)
77.37.12↔	Kortikotomie bei Segmenttransport an der Tibia	78.07.99↔	Knochen transplantation an Tibia und Fibula, sonstige
77.37.13↔	Kompl (mehrd) Osteotomie (m Achsenk) an d Tibia	78.08.00↔	Knochen transplantation an Tarsalia und Metatarsalia, n.n.bez.
77.37.19↔	Sonstige Knochendurchtrennung an der Tibia	78.08.10↔	Knochtx an Trsl u Mtrrs, Gfgstliet m mkrvsk Anst
77.37.20↔	(De-)Rotationsosteotomie an der Fibula	78.08.11↔	Knochtx an Trsl u Mtrrs, Gfgstliet oh mkrvsk Anst
77.37.21↔	Kortikotomie bei Segmenttransport an der Fibula	78.08.12↔	Knochen transplantation an Tarsalia und Metatarsalia, allogene
77.37.22↔	Kompl (mehrd) Osteotomie (m Achsenk) an d Fib	78.08.13↔	Knorpel-Knochen transplantation an Tarsalia und Metatarsalia
77.37.29↔	Sonstige Knochendurchtrennung an der Fibula	78.08.19↔	S Ktx an Trsl u Mtrrs (zB Atg Spng, krtk Spn, N Gfg Tx)
77.37.99↔	Sonstige Knochendurchtrennung an Tibia und Fibula, sonstige	78.08.99↔	Knochen transplantation an Tarsalia und Metatarsalia, sonstige
77.38.00↔	So Knochendurchtr an Tarsalia und Metatars, n.n.bez.	78.09.00↔	Knochtx an And näher bez Kn, auss Gschk, n.n.bez.
77.38.10↔	(De-)Rotationsosteotomie an Tarsalia	78.09.10↔	Knochtx an Phal d Hand, Gefgestliet m mikrovask Anast
77.38.11↔	Kortikotomie bei Segmenttransport an Tarsalia	78.09.11↔	Knochtx an Phal d Hand, Gefgestliet oh mikrovask Anast
77.38.12↔	Kompl (mehrd) Osteotomie (m Achsenk) an Tarsalia	78.09.12↔	Knochen transplantation an Phalangen der Hand, allogene
77.38.19↔	Sonstige Knochendurchtrennung an Tarsalia	78.09.19↔	S Kntx an Phl d Hnd (zB Atg Spng, krtk Spn, N Gfgst Tx)
77.38.29↔	Sonstige Knochendurchtrennung an Metatarsalia	78.09.30↔	Knochtx a Be, Gefgestliet mit mikrovaskulärer Anast
77.38.99↔	So Knochendurchtr an Tarsalia und Metatars, So	78.09.31↔	Knochtx a Be, Gefgestliet ohne mikrovaskuläre Anast
77.51↔	Plst Rk b Hlx vlg m Exstrskt, Wchtkrr u Ost a Os mtrrs I	78.09.32↔	Knochen transplantation am Becken, allogene
77.52↔	Plst Rk b Hlx vlg m Exstrskt, Weichtkrr u Arthrd	78.09.33↔	Knorpel-Knochen transplantation am Becken
77.53↔	Plst Rk b Hlx vlg m and Exstrskt u Weichtkrr	78.09.39↔	S Kntx a B (zB Atg Spng, krtksp Spn, N Gfgstlt Tx)
77.54↔	Resektion oder Korrekturosteotomie bei Digitus quintus varus	78.09.40↔	Knochtx an Phal d Fußs, Gefgestliet m mikrovask Anast
77.56↔	Plastische Rekonstruktion bei Hammerzehe	78.09.41↔	Knochtx an Phl d Fßs, Gfgstliet oh mkrvsk Anst
77.57↔	Plastische Rekonstruktion bei Krallenzehe	78.09.42↔	Knorpel-Knochen transplantation an Phalangen des Fußes
77.58↔	Sonstige Resektion, Arthrod und Plast Reko an Zehen	78.09.49↔	S Kntx an Phl d Fßs (zB Atg Spng, krtk Spn, N Gfgst Tx)
77.59↔	Sonstige Exostosenresektion bei Hallux valgus	78.09.90↔	Kntx an And näh bz Kn, au Gschk, Gfgstliet m mkrvsk Anst
77.86↔	Sonstige partielle Knochenresektion aus der Patella	78.09.91↔	Kntx an And näh bz Kn, au Gschk, Gfgstliet o mkrvsk Anst
77.96↔	Totale Patella-Resektion	78.09.92↔	Knochtx an And näher bez Kn, auss Gschk, allog
78.02.00↔	Knochen transplantation am Humerus, n.n.bez.	78.09.98↔	S Ktx a And nä bz Kn, a Gk (zB Atg Sp, krt Sp, N Gfg Tx)
78.02.10↔	Knochtx a Hum, Gefgestliet mit mikrovaskulärer Anast	78.09.99↔	Knochtx an And näher bez Kn, auss Gschk, sonstige
78.02.11↔	Knochtx a Hum, Gefgestliet ohne mikrovaskuläre Anast	78.21.00↔	Verkürzungsosteotomie an Skapula, Kalvikula, n.n.bez.
78.02.12↔	Knochen transplantation am Humerus, allogene	78.21.10↔	Temporäre Epiphyseodese an Skapula und Klavikula
78.02.13↔	Knorpel-Knochen transplantation am Humerus	78.21.11↔	Permanente Epiphyseodese an Skapula und Klavikula
78.02.14↔	S Kntx a Hm (zB Atg Spng, krtksp Spn, N Gfgstlts Tx)	78.21.12↔	Therapeutische Epiphyseolyse an Skapula und Klavikula
78.02.99↔	Knochen transplantation am Humerus, sonstige	78.21.99↔	Verkürzungsosteotomie an Skapula, Klavikula, sonstige
78.03.00↔	Knochen transplantation an Radius und Ulna, n.n.bez.	78.22.00↔	Verkürzungsosteotomie am Humerus, n.n.bez.
78.03.10↔	Knochtx an Rad und Ulna, Gefgestliet m mikrovask Anast	78.22.10↔	Temporäre Epiphyseodese am Humerus
78.03.11↔	Knochtx an Rad u Ulna, Gefgestliet oh mikrovask Anast	78.22.11↔	Permanente Epiphyseodese am Humerus
78.03.12↔	Knochen transplantation an Radius und Ulna, allogene	78.22.12↔	Therapeutische Epiphyseolyse am Humerus

78.22.99↔	Verkürzungsteotomie am Humerus, sonstige	78.39.10↔	Verlängerungsteotomie an Phalangen der Hand
78.23.00↔	Verkürzungsteotomie an Radius und Ulna, n.n.bez	78.39.20↔	Verlängerungsteotomie am Becken
78.23.10↔	Temporäre Epiphyseodese an Radius und Ulna	78.39.30↔	Verlängerungsteotomie an Phalangen des Fußes
78.23.11↔	Permanente Epiphyseodese an Radius und Ulna	78.39.99↔	Verlängerungsteotomie an and näher bez Kn, sonstige
78.23.12↔	Therapeutische Epiphyseolyse an Radius und Ulna	78.42↔	Sonstige plastische Rekonstruktion am Humerus
78.23.99↔	Verkürzungsteotomie an Radius und Ulna, sonstige	78.43↔	Sonstige plastische Rekonstruktion an Radius und Ulna
78.24.00↔	Verkürzungsteotomie an Karpalia und Metakarpalia, n.n.bez.	78.44↔	Sonst plastische Rekonstruktion an Karpalia und Metakarpalia
78.24.10↔	Temporäre Epiphyseodese an Karpalia und Metakarpalia	78.45↔	Sonstige plastische Rekonstruktion am Femur
78.24.11↔	Permanente Epiphyseodese an Karpalia und Metakarpalia	78.47.00↔	Sonstige plastische Rekonstruktion an Tibia und Fibula, n.n.bez.
78.24.12↔	Therapeutische Epiphyseolyse an Karpalia und Metakarpalia	78.47.10↔	Sonstige plastische Rekonstruktion an Tibia
78.24.99↔	Verkürzungsteotomie an Karpalia und Metakarpalia, sonstige	78.47.20↔	Sonstige plastische Rekonstruktion an Fibula
78.25.00↔	Verkürzungsteotomie am Femur, n.n.bez.	78.47.99↔	Sonstige plastische Rekonstruktion an Tibia und Fibula, sonstige
78.25.10↔	Temporäre Epiphyseodese am Schenkelhals	78.48↔	Sonstige plastische Rekonstruktion an Tarsalia und Metatarsalia
78.25.11↔	Permanente Epiphyseodese am Schenkelhals	78.49.00↔	So Plast Reko an and näh bez Kn, auss Gschk, n.n.bez.
78.25.12↔	Therapeutische Epiphyseolyse am Schenkelhals	78.49.10↔	Sonstige Plast Reko an and näh bez Kn, n.n.bez.
78.25.19↔	Sonstige Verkürzungsteotomie am Schenkelhals	78.49.11↔	Sonstige plastische Rekonstruktion an Phalangen der Hand
78.25.20↔	Temporäre Epiphyseodese an sonstigen Teilen des Femur	78.49.12↔	Sonstige plastische Rekonstruktion am Becken
78.25.21↔	Permanente Epiphyseodese an sonstigen Teilen des Femur	78.49.13↔	Sonstige plastische Rekonstruktion an Phalangen des Fußes
78.25.22↔	Therapeutische Epiphyseolyse an sonstigen Teilen des Femur	78.49.19↔	Sonstige Plast Reko an and näh bez Kn, sonstige
78.25.99↔	Verkürzungsteotomie am Femur, sonstige	78.49.80↔	Knochtx u Verw v Knochenersmat an d Ws, n.n.bez.
78.27.00↔	Verkürzungsteotomie an Tibia und Fibula, n.n.bez.	78.49.81↔	Tx v Spng(spänn) o krtksprngösn Spänn (autgn) an d Ws
78.27.10↔	Temporäre Epiphyseodese an der Tibia	78.49.82↔	Vrv v Kemt a d Ws au Klgnfs m Hydrxlpsch, o Anr v KnWhz
78.27.11↔	Permanente Epiphyseodese an der Tibia	78.49.83↔	Vrv v Kemt a d Ws au Klgnfs m Hydrxlpsch, m Anr v KnWhz
78.27.12↔	Therapeutische Epiphyseolyse an der Tibia	78.49.84↔	Verw v keram Knochenersmat an d Ws, oh Anr v Knwachs
78.27.19↔	Sonstige Verkürzungsteotomie an der Tibia	78.49.85↔	Verw v keram Knochenersmat an d Ws, m Anr v Knwachs
78.27.20↔	Temporäre Epiphyseodese an der Fibula	78.49.89↔	Knochtx u Verw v Knochenersmat an d Wirbelsäule, So
78.27.21↔	Permanente Epiphyseodese an der Fibula	78.49.99↔	So Plast Reko an and näh bez Kn, auss Gschk, So
78.27.22↔	Therapeutische Epiphyseolyse an der Fibula	79.11.00↔	Geschl Reposition e Humfx mit inn Knochfix, n.n.bez.
78.27.29↔	Sonstige Verkürzungsteotomie an der Fibula	79.11.10↔	Gscl Rp e prx Hmfx m in Knfx d Mrkn / Vg o Wklpl / Kdylpl
78.27.99↔	Verkürzungsteotomie an Tibia und Fibula, sonstige	79.11.19↔	Gscl Rp e prx Hmfx m S in Kfx (zB d Sb, Dt, Zg/C, wst Pl)
78.28.00↔	Verkürzungsteotomie an Tarsalia und Metatarsalia, n.n.bez.	79.11.20↔	Gscl Rp e st Hmfx m in Knfx d Mrkn / Vg o Wklpl / Kdylpl
78.28.10↔	Temporäre Epiphyseodese an Tarsalia und Metatarsalia	79.11.29↔	Gscl Rp e st Hmfx m S in Kfx (zB d Sb, Dt, Zg/C, wst Pl)
78.28.11↔	Permanente Epiphyseodese an Tarsalia und Metatarsalia	79.11.99↔	Geschl Reposition e Humfx mit inn Knochfix, sonstige
78.28.12↔	Therapeutische Epiphyseolyse an Tarsalia und Metatarsalia	79.12.00↔	Geschl Rep e Fx an Rad u Ulna m inn Knochfix, n.n.bez.
78.28.20↔	Sonstige Verkürzungsteotomie am Calcaneus	79.12.10↔	Gschl Rp e dst Rdfx m inn Knchfx d Drht o Zgg/Crcl
78.28.21↔	Sonstige Verkürzungsteotomie an sonstigen Tarsalia	79.12.11↔	Gschl Rp e dst Rdfx m inn Knchfx d intrmd Drht
78.28.22↔	Sonstige Verkürzungsteotomie an Metatarsalia	79.12.12↔	Geschl Reposition e dist Radfx m inn Knochfix d Markn
78.28.99↔	Verkürzungsteotomie an Tarsalia und Metatarsalia, sonstige	79.12.19↔	Gschl Rp e dst Rdfx m S inn Knchfx (z.B. d Schraub, Pl)
78.29.00↔	Verkürzungsteotomie an and Ni näh bez Kn, n.n.bez.	79.12.20↔	Geschl Rep e sonst Radfx d Draht o Zuggurtung/Cercl
78.29.10↔	Temporäre Epiphyseodese an Phalangen der Hand	79.12.21↔	Gschl Rp e snst Rdfx m inn Knchfx d intrmd Drht
78.29.11↔	Permanente Epiphyseodese an Phalangen der Hand	79.12.22↔	Geschl Rep e sonstigen Radfx m inn Knochfix d Markn
78.29.12↔	Therapeutische Epiphyseolyse an Phalangen der Hand	79.12.29↔	Gschl Rp e snst Rdfx m S inn Knfx (zB d Sb, Pl)
78.29.19↔	Sonstige Verkürzungsteotomie an Phalangen der Hand	79.12.30↔	Gschl Rp e Ulnfx m inn Knchfx d Drht o Zgg/Crcl
78.29.30↔	Temporäre Epiphyseodese am Becken	79.12.31↔	Geschl Rep e Ulnafx m inn Knochfix d intramed Draht
78.29.31↔	Permanente Epiphyseodese am Becken	79.12.32↔	Geschl Reposition e Ulnafraktur m inn Knochfix d Markn
78.29.32↔	Therapeutische Epiphyseolyse am Becken	79.12.39↔	Gschl Rp e Ulnfx m S inn Knchfx (z.B. d Schraub, Pl)
78.29.39↔	Sonstige Verkürzungsteotomie am Becken	79.12.99↔	Geschl Rep e Fx an Rad und Ulna m inn Knochfix, So
78.29.40↔	Temporäre Epiphyseodese an Phalangen des Fußes	79.13.00↔	Gschl Rp e Fx an Krpl u Mtkrp m inn Knchfx, n.n.bz.
78.29.41↔	Permanente Epiphyseodese an Phalangen des Fußes	79.13.10↔	Gschl Rp e Fx an Krpl u Mtkrp m inn Knchfx d wnkst Pl
78.29.42↔	Therapeutische Epiphyseolyse an Phalangen des Fußes	79.13.19↔	Gscl Rp e Fx an Krpl u Mk m S inn Knfx (zB d Sb, Pl, Dt)
78.29.49↔	Sonstige Verkürzungsteotomie an Phalangen des Fußes	79.13.99↔	Gschl Rp e Fx an Krpl u Mtkrp m inn Knchfx, S
78.29.90↔	Temporäre Epiphyseodese an and nicht näher bez Knochen	79.14.00↔	Geschl Reposition e Fingfx mit inn Knochfix, n.n.bez.
78.29.91↔	Permanente Epiphysod an and nicht näher bez Knochen	79.14.10↔	Geschl Rep e Fingfx m inn Knochfix d winkelstabile Pl
78.29.92↔	Therapeutische Epiphyseolyse an and nicht näher bez Kn	79.14.19↔	Gschl Rp e Fngfx m S inn Knfx (zB d Sb, Pl, Dt)
78.29.99↔	Verkürzungsteotomie an and Ni näh bez Kn, sonstige	79.14.99↔	Geschl Reposition e Fingfx mit inn Knochfix, sonstige
78.31↔	Verlängerungsteotomie an Skapula und Klavikula	79.15.00↔	Geschl Reposition e Femurfx mit inn Knochfix, n.n.bez.
78.32↔	Verlängerungsteotomie am Humerus	79.15.10↔	Geschl Reposition e dist Femurfx mit inn Knochfix
78.33↔	Verlängerungsteotomie an Radius und Ulna	79.15.20↔	Geschl Reposition e sonstigen Femurfx mit inn Knochfix
78.34↔	Verlängerungsteotomie an Karpalia und Metakarpalia	79.15.99↔	Geschl Reposition e Femurfx mit inn Knochfix, sonstige
78.35.00↔	Verlängerungsteotomie am Femur, n.n.bez.	79.16.00↔	Geschl Rep e Fx an Tib u Fib m inn Knochfix, n.n.bez.
78.35.10↔	Verlängerungsteotomie am Schenkelhals	79.16.10↔	Geschl Rep e prox Tibiafraktur m inn Knochfix d Markn
78.35.19↔	Verlängerungsteotomie an sonstigen Teilen des Femur	79.16.29↔	Gschl Rp e dst Tbiafx m S inn Knfx (zB d Sb, Pl, Dt)
78.35.99↔	Verlängerungsteotomie am Femur, sonstige	79.16.30↔	Geschl Rep e sonst Tibiafraktur m inn Knochfix d Markn
78.37↔	Verlängerungsteotomie an Tibia und Fibula	79.16.39↔	Gschl Rp e snst Tbiafx m S inn Knfx (zB d Sb, Pl, Dt)
78.38.00↔	Verlängerungsteotomie an Tarsalia und Metatarsalia, n.n.bez.	79.16.40↔	Geschl Rep e dist Fibulafx m inn Knochfix d Markn
78.38.10↔	Verlängerungsteotomie am Calcaneus	79.16.49↔	Gschl Rp e dst Fblfx m S inn Knfx (zB d Sb, Pl, Dt)
78.38.19↔	Verlängerungsteotomie an sonstigen Tarsalia	79.16.50↔	Geschl Rep e sonstigen Fibulafx m inn Knochfix d Markn
78.38.20↔	Verlängerungsteotomie an Metatarsalia	79.16.59↔	Gschl Rp e snst Fblfx m S inn Knfx (zB d Sb, Pl, Dt)
78.38.99↔	Verlängerungsteotomie an Tarsalia und Metatarsalia, sonstige	79.16.99↔	Geschl Rep e Fx an Tibia und Fib m inn Knochfix, So
78.39.00↔	Verlängerungsteotomie an and näher bez Kn, n.n.bez.	79.17.00↔	Gschl Rp e Fx an Trsl u Mlttrs m inn Knchfx, n.n.bz.

79.17.10↔	Geschl Rep e Fx d Kalkan m inn Knochfix d winkst Pl	79.36.30↔	Off Rp e einf Fx d dst Tb m inn Knchfx d Mrkn o wnkst PI
79.17.19↔	Gschl Rp e Fx d Klkn m S inn Knfx (zB d Sb, Pl, Dt)	79.36.31↔	Off Rp e einf Fx d dstaeln Tb m inn Knchfx d S PI
79.17.29↔	Gschl Rp e Fx an st Trl u Mtrs m in Knfx (zB d Sb, Pl, Dt)	79.36.32↔	Off Rep e einf Fx d dist Tibia m So inn Knochfix
79.17.99↔	Gschl Rp e Fx an Trsl u Mtrs m inn Knchfx, S	79.36.40↔	Off Rep e Mehrfragmfx So Teile d Tibia m inn Knochfix
79.18↔	Geschl Reposition e Zehenfraktur mit inn Knochfix	79.36.50↔	Off Reposition e einf Fx d prox Fib m inn Knochfix
79.21.00↔	Offene Reposition e Humfx ohne Inn Knochfix, n.n.bez.	79.36.51↔	Off Reposition e Mehrfragmfx d prox Fib m inn Knochfix
79.21.10↔	Offene Reposition e proximalen Humfx ohne Inn Knochfix	79.36.60↔	Off Rp e einf Fblschftfrkr m inn Knchfx d Mrkn
79.21.11↔	Off Reposition e Humerusschafffraktur oh Inn Knochfix	79.36.61↔	Off Rep e einf Fibulaschafffraktur m So inn Knochfix
79.21.12↔	Offene Reposition e dist Humfx ohne Inn Knochfix	79.36.62↔	Off Rp e Mhrfrmfx d Fblschfts m inn Knchfx d (wnkst) PI
79.21.99↔	Offene Reposition e Humfx ohne Inn Knochfix, sonstige	79.36.63↔	Off Rp e Mhrfrmfx d Fblschfts m S inn Knchfx
79.22.00↔	Off Rep e Fx an Rad und Ulna oh Inn Knochfix, n.n.bez.	79.36.70↔	Off Rp e einf Fx d dst Fb m inn Knchfx d (Blount)Klm
79.22.10↔	Off Reposition e dist Radiusfraktur ohne Inn Knochfix	79.36.71↔	Off Rep e einf Fx d dist Fib m inn Knochfix d PI
79.22.19↔	Off Reposition e sonstigen Radfx oh Inn Knochfix	79.36.72↔	Off Rep e einf Fx d dist Fib m sonstiger inn Knochfix
79.22.20↔	Offene Reposition einer Ulnafraktur ohne innere Knochenfixation	79.36.73↔	Off Reposition e Mehrfragmfx d dist Fib m inn Knochfix
79.22.99↔	Off Rep e Fx an Rad und Ulna oh Inn Knochfix, sonstige	79.36.99↔	Off Rep e Fx an Tibia und Fib m inn Knochfix, sonstige
79.23↔	Off Rep e Fx an Karpal und Metakarp oh Inn Knochfix	79.37.00↔	Off Rp e Fx an Trsl u Mtrs m inn Knchfx, n.n.bz.
79.24↔	Offene Reposition e Fingfx ohne innere Knochenfixation	79.37.10↔	Off Rep e Fx an Kalkan und Talus m inn Knochfix d PI
79.25↔	Off Rep einer Femurfraktur ohne innere Knochenfixation	79.37.11↔	Off Rep e Fx an Kalkan und Talus m So inn Knochfix
79.26.00↔	Off Rep e Fx an Tib und Fib oh Inn Knochfix, n.n.bez.	79.37.20↔	Off Rp e Mhrfrmfx an snst Trsl m inn Knchfx d PI
79.26.10↔	Off Reposition e prox Tibiafraktur oh Inn Knochfix	79.37.21↔	Off Rp e Mhrfrmfx an snst Trsl m S inn Knchfx
79.26.11↔	Off Reposition e Tibiaschafffraktur ohne Inn Knochfix	79.37.30↔	Off Rep e Mehrfragmfx an Metatars m inn Knochfix
79.26.12↔	Off Reposition e dist Tibiafraktur ohne Inn Knochfix	79.37.40↔	Off Rp e einf Fx an snst Trsl u Mtrs m inn Knchfx
79.26.20↔	Off Reposition e proximalen Fibulafx ohne Inn Knochfix	79.37.99↔	Off Rep e Fx an Tarsal und Metatars m inn Knochfix, So
79.26.21↔	Off Reposition e Fibulaschafffraktur ohne Inn Knochfix	79.38↔	Off Rep einer Zehenfraktur m innerer Knochenfixation
79.26.22↔	Offene Reposition e dist Fibulafx ohne Inn Knochfix	79.39.00↔	Off Rep e Fx and bez Kn m inn Knochfix, n.n.bez.
79.26.99↔	Off Rep e Fx an Tibia und Fib oh Inn Knochfix, So	79.39.10↔	Off Rep e einf Fx von Klav und Skapula m inn Knochfix
79.27.00↔	Off Rp e Fx an Trsl u Mtrs oh Inn Knchfx, n.n.bz.	79.39.11↔	Off Rep e Mehrfragmfx von Klav und Skap m inn Knochfix
79.27.10↔	Off Rep e Talus und Kalkaneusfraktur oh Inn Knochfix	79.39.20↔	Offene Reposition e Fx d Acetabulum mit inn Knochfix
79.27.11↔	Off Rep e einf Fx So Tarsal u Metatars oh Inn Knochfix	79.39.29↔	Off Rep e Fx sonstiger Teile d Beckens m inn Knochfix
79.27.12↔	Off Rp e Mhrfrmfx S Trsl u Mtrs oh Inn Knchfx	79.39.40↔	Offene Reposition e Fx d Patella mit inn Knochfix
79.27.99↔	Off Rep e Fx an Tarsal u Metatars oh Inn Knochfix, So	79.39.99↔	Off Rep e Fx and bez Kn m inn Knochfix, sonstige
79.28↔	Off Rep einer Zehenfraktur ohne innere Knochenfixation	79.41↔	Geschlossene Rep einer Epiphysdiastase des Humerus
79.29.00↔	Off Rep e Fx and bez Kn oh Inn Knochfix, n.n.bez.	79.42↔	Geschl Reposition e Epiphysdiast an Radius und Ulna
79.29.10↔	Off Rep e einf Fx d Klav und Skapula oh Inn Knochfix	79.45↔	Geschlossene Reposition einer Epiphysdiastase des Femur
79.29.11↔	Off Rep e Mehrfragmfx d Klav und Skap oh Inn Knochfix	79.46↔	Geschl Reposition e Epiphysdiast an Tibia und Fib
79.29.20↔	Offene Reposition e Fx d Beckens ohne Inn Knochfix	79.51↔	Offene Reposition einer Epiphysdiastase am Humerus
79.29.30↔	Offene Reposition e Fx d Patella ohne Inn Knochfix	79.52.00↔	Off Rep e Epiphysdiast an Rad und Ulna, n.n.bez.
79.29.99↔	Off Rep e Fx and bez Kn oh Inn Knochfix, sonstige	79.52.10↔	Offene Reposition einer Epiphysdiastase am distalen Radius
79.31.00↔	Offene Reposition e Humfx mit inn Knochfix, n.n.bez.	79.52.20↔	Off Rep e sonstigen Epiphysdiast an Rad und Ulna
79.31.10↔	Off Rp e eif prx Hfx m in Knfx d Mrkn, wks PI o (Wnk) PI	79.52.99↔	Off Rep e Epiphysdiast an Rad und Ulna, sonstige
79.31.11↔	Off Rp e eif prx Hmfx m S inn Knfx (zB Sb, Dt)	79.55↔	Offene Reposition einer Epiphysdiastase am Femur
79.31.12↔	Off Reposition e Mehrfragmfx d prox Hum m inn Knochfix	79.56.00↔	Off Rep e Epiphysdiast an Tibia und Fib, n.n.bez.
79.31.20↔	Off Rep e einf Humerusschafffraktur m inn Knochfix	79.56.10↔	Offene Reposition e Epiphysdiast an d proximalen Tibia
79.31.30↔	Off Rp e eif dst Hmfx m in Knfx d Mrkn, wkst PI o (Wkl) PI	79.56.11↔	Offene Reposition einer Epiphysdiastase an der distale Tibia
79.31.31↔	Off Rp e einf dst Hmfx m S inn Knfx (zB Sb, Dt)	79.56.20↔	Offene Reposition e Epiphysdiast an d proximalen Fib
79.31.90↔	Off Rep e Mehrfragmfx So Teile d Hum m inn Knochfix	79.56.21↔	Off Rep einer Epiphysdiastase an der distalen Fibula
79.31.99↔	Offene Reposition e Humfx mit inn Knochfix, sonstige	79.56.99↔	Off Rep e Epiphysdiast an Tibia und Fib, sonstige
79.32.00↔	Off Rep e Fx an Rad und Ulna m inn Knochfix, n.n.bez.	79.59.00↔	Off Reposition e Epiphysdiast an and bez Kn, n.n.bez.
79.32.10↔	Offene Reposition e dist Radiusfraktur m inn Knochfix	79.59.10↔	Offene Reposition einer Epiphysdiastase an der Patella
79.32.19↔	Off Reposition e sonstigen Radfx m inn Knochfix	79.59.99↔	Off Reposition e Epiphysdiast an and bez Kn, sonstige
79.32.29↔	Offene Reposition einer Ulnafraktur mit innerer Knochenfixation	79.61↔	Débridement einer offenen Humerusfraktur
79.32.99↔	Off Rep e Fx an Rad und Ulna m inn Knochfix, sonstige	79.62↔	Débridement einer offenen Fraktur an Radius und Ulna
79.33.00↔	Off Rp e Fx an Krpl u Mtkrp m inn Knchfx, n.n.bz.	79.63↔	Débridement einer offenen Fraktur an Karpalia und Metakarpalia
79.33.10↔	Off Rp e Fx an Krpl u Mtkrp m inn Knchfx d (Blount)Klm	79.64↔	Débridement einer offenen Fingerfraktur
79.33.19↔	Off Rep e Fx an Karpal und Metakarp m So inn Knochfix	79.65↔	Débridement einer offenen Femurfraktur
79.33.99↔	Off Rep e Fx an Karpal und Metakarp m inn Knochfix, So	79.66↔	Débridement einer offenen Fraktur an Tibia und Fibula
79.34↔	Offene Reposition e Fingfx mit innerer Knochenfixation	79.67↔	Débridement einer offenen Fraktur an Tarsalia und Metatarsalia
79.35.00↔	Offene Reposition e Femurfx mit inn Knochfix, n.n.bez.	79.68↔	Débridement einer offenen Zehenfraktur
79.35.10↔	Offene Reposition e Hüftkopffraktur mit inn Knochfix	79.76↔	Geschlossene Reposition einer Luxation des Knies
79.35.11↔	Off Rep e Schhfx und prox Femurfx m inn Knochfix	79.77↔	Geschlossene Reposition einer Luxation des Sprunggelenkes
79.35.12↔	Offene Reposition e Femurschafffraktur m inn Knochfix	79.78↔	Geschlossene Reposition einer Luxation von Fuss und Zehen
79.35.13↔	Offene Reposition e dist Femurfx mit inn Knochfix	79.81.00↔	Offene Reposition einer Luxation der Schulter, n.n.bez.
79.35.99↔	Offene Reposition e Femurfx mit inn Knochfix, sonstige	79.81.10↔	Offene Reposition einer Luxation im Humeroglenoidalgelenk
79.36.00↔	Off Rep e Fx an Tibia und Fib m inn Knochfix, n.n.bez.	79.81.20↔	Offene Reposition einer Luxation im Akromioklavikulargelenk
79.36.10↔	Off Rp e einf Fx prx Tb m inn Knchfx d (Blount)Klm o int Drht	79.81.99↔	Offene Reposition einer Luxation der Schulter, sonstige
79.36.11↔	Off Rep e einf Fx d prox Tib m inn Knochfix d Schraube	79.82↔	Offene Reposition einer Luxation des Ellbogens
79.36.12↔	Off Rep e einf Fx d prox Tibia m So inn Knochfix	79.83.00↔	Offene Reposition einer Luxation des Handgelenkes, n.n.bez.
79.36.13↔	Off Rp e Mhrfrmfx d prx Tb m inn Knchfx d (Blount)Klm	79.83.10↔	Off Rep einer Luxation des distales Radioulnargelenks
79.36.14↔	Off Rep e Mehrfragmfx d prox Tibia m So inn Knochfix	79.83.99↔	Offene Reposition einer Luxation des Handgelenks, sonstige
79.36.20↔	Off Rep e einf Tibiaschafffraktur m inn Knochfix	79.84↔	Offene Reposition einer Luxation von Hand und Fingern

79.85↔	Offene Reposition einer Luxation der Hüfte	80.16.10↔	Arthr Arthrot d Kniegelenkes, Gelenkspülung mit Drain
79.86.00↔	Offene Reposition einer Luxation des Knies, n.n.bez.	80.16.11↔	Arthr Arthrot d Kniegelenkes, Entf freier Gelenkkörper
79.86.10↔	Off Reposition e Lux d proximalen Tibiofibulargelenkes	80.16.12↔	Arthr Arthrot d Kniegel, Einl oder Entf e Medträg
79.86.19↔	Offene Reposition einer Luxation des Kniegelenkes	80.16.20↔	Arthrot des Kniegelenkes, Gelenkspülung mit Drainage
79.86.99↔	Offene Reposition einer Luxation des Knies, sonstige	80.16.21↔	S Arthrt d Knies, Arthrt d Kniegl, Entf freier Gikörp
79.87.00↔	Offene Reposition einer Luxation des Sprunggelenkes, n.n.bez.	80.16.99↔	Sonstige Arthrotomie des Knies, sonstige
79.87.10↔	Offene Reposition einer Luxation des oberen Sprunggelenkes	80.17.00↔	Sonstige Arthrotomie des Sprunggelenks, n.n.bez.
79.87.20↔	Offene Reposition einer Luxation des unteren Sprunggelenkes	80.17.10↔	Arthr Arthrot d oberen Sprunggelenkes, Gelsp mit Drain
79.87.99↔	Offene Reposition einer Luxation des Sprunggelenkes, sonstige	80.17.11↔	Arthr Arthrot d ob Sprunggelenkes, Entf freier Gekörp
79.88.00↔	Offene Reposition einer Luxation von Fuss und Zehen, n.n.bez.	80.17.12↔	Arthr Arthrot d ob Sg, Einl o Entf e Medträg
79.88.10↔	Offene Reposition einer Luxation eines Zehengelenkes	80.17.20↔	Arthrot d oberen Sprunggelenkes, Gelsp und Drain
79.88.20↔	Offene Reposition e Lux e Metatarsophalangealgelenkes	80.17.21↔	Arthrot d oberen Sprunggelenkes, Entf freier Gekörp
79.88.99↔	Offene Reposition einer Luxation von Fuss und Zehen, sonstige	80.17.29↔	Sonstige Arthrotomie des oberen Sprunggelenkes
80.01.00↔	Arthrotomie zur Prothesenentfernung an der Schulter, n.n.bez.	80.17.30↔	Arthr Arthrot d unteren Sprunggelenkes, Gelsp m Drain
80.01.10↔	Arthrotomie zur Prothesenentfernung an der Schulter, n.n.bez.	80.17.31↔	Arthr Arthrot d unteren Sg, Entf freier Gekörp
80.01.11↔	Arthrt z Prthntf an d Schlt, Entf e Tp d Schltrgl	80.17.32↔	Arthr Arthrot d unteren Sg, Einl o Entf e Medträg
80.01.99↔	Arthrotomie zur Prothesenentfernung an der Schulter, sonstige	80.17.40↔	Arthrot d unteren Sprunggelenkes, Gelsp und Drain
80.02↔	Arthrotomie zur Prothesenentfernung am Ellbogen	80.17.41↔	Arthrot d unteren Sprunggelenkes, Entf freier Gekörp
80.03↔	Arthrotomie zur Prothesenentfernung am Handgelenk	80.17.49↔	Sonstige Arthrotomie des unteren Sprunggelenkes
80.04.00↔	Arthrotomie zur Prothesenentfernung an Hand und Fing, n.n.bez.	80.17.99↔	Sonstige Arthrotomie des Sprunggelenks, sonstige
80.04.10↔	Arthrt z Prthntf an Hnd u Fng, Entf e Daumstglprft	80.18.00↔	Sonstige Arthrotomie von Fuss und Zehen, n.n.bez.
80.04.11↔	Arthrt z Prthntf an Hnd u Fng, Entf e snst Fngrglndprft	80.18.10↔	Arthr Arthrot von Fuss und Zehen, Gelsp mit Drain
80.04.99↔	Arthrotomie zur Prothesenentfernung an Hand und Fing, sonstige	80.18.11↔	Arthr Arthrot von Fuss und Zehen, Entf freier Gekörp
80.05.00↔	Arthrotomie zur Prothesenentfernung der Hüfte, n.n.bez.	80.18.12↔	Arthr Arthrot von Fuss u Zehen, Einl o Entf e Medträg
80.05.10↔	Arthrotomie zur Prothesenentfernung der Hüfte, n.n.bez.	80.18.20↔	Arthrot von Fuss und Zehen, Gelenkspülung mit Drainage
80.05.11↔	Arthrt z Prthntf d Hüft, Entf e Glnkpfnnprths	80.18.21↔	Arthrot von Fuss und Zehen, Entf freier Gelenkkörper
80.05.12↔	Arthrt z Prthntf d Hüft, Entf e Glnkpfnnstüsch u GlschnPfn	80.18.99↔	Sonstige Arthrotomie von Fuss und Zehen, sonstige
80.05.13↔	Arthrt z Prthntf d Hüft, Entf e Fmrkprft, Duokpfrth o Tp	80.41.00↔	Durchtr von Gelkaps, Lig o Knorp an d Schult, n.n.bez.
80.05.14↔	Arthrt z Prthntf d Hüft, Entf e snst Endprth d Hüft	80.41.10↔	Durchtr von Gelkaps, Ligament oder Knorpel a Humerogel
80.05.99↔	Arthrotomie zur Prothesenentfernung der Hüfte, sonstige	80.41.20↔	Durchtr von Gelkaps, Lig oder Knorp a Akromioklavgel
80.06↔	Arthrotomie zur Prothesenentfernung am Knie	80.41.99↔	Durchtr von Gelkaps, Lig o Knorp an d Schult, sonstige
80.07↔	Arthrotomie zur Prothesenentfernung am Sprunggelenk	80.42↔	Durchtr von Gelkaps, Ligament oder Knorpel a Ellb
80.08↔	Arthrotomie zur Prothesenentfernung an Fuss und Zehen	80.43.00↔	Durchtr von Gelkap, Lig oder Knorp a Hdgel, n.n.bez.
80.11.00↔	Sonstige Arthrotomie der Schulter, n.n.bez.	80.43.10↔	Durchtr v Gikp, Lg o Knrp a Hdgl, Drchtr d Bändr d Hndwr
80.11.10↔	Arthr Arthrot d Humerogelgel, Gelsp mit Drain	80.43.20↔	Durchtr v Gikp, Lg o Knrp a Hdgl, Exz v Bändr d Hndwr
80.11.11↔	Arthr Arthrot d Humerogelgel, Entf freier Gekörp	80.43.90↔	Durchtr v Gikp, Lg o Knrp a Hdgl, S Op an Bändrn d Hndwr
80.11.12↔	Arthrot d Humeroglenoidalgelenkes, Gelsp mit Drain	80.43.99↔	Durchtr von Gelkap, Lig oder Knorp a Hdgel, sonstige
80.11.13↔	Arthrot d Humeroglenoidalgelenkes, Entf freier Gekörp	80.44.00↔	Durchtr v Gelkap, Lig o Knorp an Hand u Fing, n.n.bez.
80.11.19↔	Sonstige Arthrotomie des Humeroglenoidalgelenkes	80.44.10↔	Durchtr v Gikps, Lg o Knrp, Drchtr d Bändr d Mtthnd
80.11.20↔	Arthr Arthrot d Akromioklavgel, Gelsp mit Drain	80.44.11↔	Durchtr v Gikps, Lg o Knrp, Drchtr d Rtnklm fixrm
80.11.21↔	Arthr Arthrot d Akromioklavgel, Entf freier Gekörp	80.44.20↔	Durchtr v Gikps, Lg o Knrp, Exz v Bändrn d Mtthnd
80.11.22↔	Arthrot des Akromioklavgel, Gelenkspülung mit Drainage	80.44.21↔	Durchtr v Gikps, Lg o Knrp, Exz v snst Bändrn d Hnd
80.11.23↔	Arthrot d Akromioklavgel, Entf freier Gelenkkörper	80.44.90↔	Durchtr v Gikps, Lg o Knrp, S Op an Bändrn d Mtthnd
80.11.29↔	Sonstige Arthrotomie des Akromioklavikulargelenkes	80.44.91↔	Durchtr v Gikps, Lg o Knrp, S Op an snst Bändrn d Hnd
80.11.99↔	Sonstige Arthrotomie der Schulter, sonstige	80.44.99↔	Durchtr von Gelkap, Lig o Knorp an Hand und Fing, So
80.12.00↔	Sonstige Arthrotomie des Ellbogens, n.n.bez.	80.45↔	Durchtr von Gelkaps, Ligament oder Knorpel an d Hüfte
80.12.10↔	Arthr Arthrot d Ellenbogens, Gelenkspülung mit Drain	80.46.00↔	Durchtr von Gelkaps, Lig oder Knorp a Knie, n.n.bez.
80.12.11↔	Arthr Arthrot d Ellb, Entfernung freier Gelenkkörper	80.46.10↔	Durchtr von Gelkaps, Ligament oder Knorpel a Kniegel
80.12.12↔	Arthr Arthrot d Ellb, Einl oder Entf e Medträg	80.46.20↔	Durchtr von Gelkaps, Lig o Knorp a prox Tibiofibgel
80.12.20↔	Arthrotomie des Ellenbogens, Gelenkspülung mit Drainage	80.46.99↔	Durchtr von Gelkaps, Lig oder Knorp a Knie, sonstige
80.12.21↔	Arthrotomie des Ellenbogens, Entfernung freier Gelenkkörper	80.47.00↔	Durchtr von Gelkaps, Lig o Knorp a Sg, n.n.bez.
80.12.99↔	Sonstige Arthrotomie des Ellenbogens, sonstige	80.47.10↔	Durchtr von Gelkaps, Lig o Knorp a oberen Sprunggelenk
80.13.00↔	Sonstige Arthrotomie des Handgelenkes, n.n.bez.	80.47.20↔	Durchtr von Gelkaps, Lig o Knorp a unteren Sg
80.13.10↔	Arthr Arthrot d Handgelenkes, Gelenkspülung mit Drain	80.47.99↔	Durchtr von Gelkaps, Lig o Knorp a Sg, sonstige
80.13.11↔	Arthr Arthrot d Handgelenkes, Entf freier Gelenkkörper	80.48.00↔	Durchtr v Gelkaps, Lig o Knorp an Fuss u Zeh, n.n.bez.
80.13.12↔	Arthr Arthrot d Handgel, Einl oder Entf e Medträg	80.48.10↔	Durchtr von Gelkaps, Lig oder Knorp a Metatarsgel
80.13.20↔	Arthrotomie des Handgelenkes, Gelenkspülung mit Drainage	80.48.20↔	Durchtr von Gelkaps, Lig oder Knorp an e Zehengelenk
80.13.21↔	Arthrotomie des Handgelenkes, Entfernung freier Gelenkkörper	80.48.99↔	Durchtr von Gelkaps, Lig o Knorp an Fuss und Zehen, So
80.13.99↔	Sonstige Arthrotomie des Handgelenkes, sonstige	80.6x.00↔	Meniskektomie am Knie, n.n.bez.
80.14.00↔	Sonstige Arthrotomie von Hand und Fingern, n.n.bez.	80.6x.10↔	Meniskektomie am Knie, arthroskopisch, partiell
80.14.10↔	Arthrotomie von Hand und Fingern, Gelenkspülung mit Drain	80.6x.11↔	Meniskektomie am Knie, arthroskopisch, total
80.14.99↔	Sonstige Arthrotomie von Hand und Fingern, sonstige	80.6x.20↔	Meniskektomie am Knie, offen chirurgisch, partiell
80.15.00↔	Sonstige Arthrotomie der Hüfte, n.n.bez.	80.6x.21↔	Meniskektomie am Knie, offen chirurgisch, total
80.15.10↔	Arthr Arthrot der Hüfte, Gelenkspülung mit Drainage	80.6x.99↔	Meniskektomie am Knie, sonstige
80.15.11↔	Arthr Arthrot d Hüfte, Entfernung freier Gelenkkörper	80.71.00↔	Synovektomie an der Schulter, n.n.bez.
80.15.12↔	Arthr Arthrot d Hüfte, Einl oder Entf e Medträg	80.71.10↔	Synovektomie am Humeroglenoidalgelenk
80.15.20↔	Arthrotomie der Hüfte, Gelenkspülung mit Drainage	80.71.11↔	Synovektomie am Akromioklavikulargelenk
80.15.21↔	Arthrotomie der Hüfte, Entfernung freier Gelenkkörper	80.71.99↔	Synovektomie an der Schulter, sonstige
80.15.99↔	Sonstige Arthrotomie der Hüfte, sonstige	80.72.00↔	Synovektomie am Ellbogen, n.n.bez.
80.16.00↔	Sonstige Arthrotomie des Knies, n.n.bez.	80.72.10↔	Arthroskopische Synovektomie am Ellbogen

80.72.20↔	Offene Synovektomie am Ellbogen	80.87.22↔	Zystenexstirpation am unteren Sprunggelenk
80.72.99↔	Synovektomie am Ellbogen, sonstige	80.87.29↔	Sonstige Lok Exz o Destr e Gelläs a unteren Sg
80.73.00↔	Synovektomie am Handgelenk, n.n.bez.	80.87.99↔	Sonstige Lok Exz o Destr e Gelläs a Sg, sonstige
80.73.10↔	Arthroskopische Synovektomie am Handgelenk	80.88.00↔	So Lok Exz o Destr e Gelläs an Fuss u Zehen, n.n.bez.
80.73.20↔	Offene Synovektomie am Handgelenk	80.88.10↔	Arthr lokale Exz oder Destr e Gelläs an Fuss und Zehen
80.73.99↔	Synovektomie am Handgelenk, sonstige	80.88.20↔	Débridement am Metatarsophalangealgelenk
80.75.00↔	Synovektomie an der Hüfte, n.n.bez.	80.88.21↔	Zystenexstirpation am Metatarsophalangealgelenk
80.75.10↔	Arthroskopische Synovektomie an der Hüfte	80.88.29↔	Sonstige Lok Exz oder Destr a Metatarsgel
80.75.20↔	Offene Synovektomie an der Hüfte	80.88.30↔	Débridement an Zehengelenken
80.75.99↔	Synovektomie an der Hüfte, sonstige	80.88.40↔	Débridement an sonstigen Fussgelenken
80.76.00↔	Synovektomie am Knie, n.n.bez.	80.88.50↔	Zystenexstirpation an sonstigen Gel von Fuss und Zehen
80.76.10↔	Arthroskopische Synovektomie am Kniegelenk	80.88.59↔	So Lok Exz o Destr an sonstigen Gel von Fuss und Zehen
80.76.11↔	Arthr Synovektomie a proximalen Tibiofibulargelenk	80.88.99↔	So Lok Exz o Destr e Gelläs an Fuss und Zehen, So
80.76.20↔	Offene Synovektomie am Kniegelenk	80.91.00↔	Sonstige Exzision an der Schulter, n.n.bez.
80.76.21↔	Offene Synovektomie am proximalen Tibiofibulargelenk	80.91.10↔	Arthroskopische Exzision am Humeroglenoidalgelenk
80.76.99↔	Synovektomie am Knie, sonstige	80.91.11↔	Sonstige Exzision am Humeroglenoidalgelenk
80.77.00↔	Synovektomie am Sprunggelenk, n.n.bez.	80.91.20↔	Arthroskopische Exzision am Akromioklavikulargelenk
80.77.10↔	Arthroskopische Synovektomie am oberen Sprunggelenk	80.91.21↔	Sonstige Exzision am Akromioklavikulargelenk
80.77.11↔	Arthroskopische Synovektomie am unteren Sprunggelenk	80.91.30↔	Entnahme eines Knorpeltransplantates an der Schulter
80.77.20↔	Offene Synovektomie am oberen Sprunggelenk	80.91.99↔	Sonstige Exzision an der Schulter, sonstige
80.77.21↔	Offene Synovektomie am unteren Sprunggelenk	80.92.00↔	Sonstige Exzision am Ellbogen, n.n.bez.
80.77.99↔	Synovektomie am Sprunggelenk, sonstige	80.92.10↔	Arthroskopische Exzision am Ellbogen
80.78.00↔	Synovektomie an Fuss und Zehen, n.n.bez.	80.92.11↔	Entnahme eines Knorpeltransplantates am Ellbogengelenk
80.78.10↔	Arthroskopische Synovektomie am Tarsometatarsalgelenk	80.92.99↔	Sonstige Exzision am Ellbogen, sonstige
80.78.11↔	Arthr Synovektomie a Metatarsophalangealgelenk	80.93.00↔	Sonstige Exzision am Handgelenk, n.n.bez.
80.78.19↔	Sonstige arthroskopische Synovektomie an Fuss und Zehen	80.93.10↔	Arthroskopische Exzision am Handgelenk
80.78.20↔	Offene Synovektomie am Tarsometatarsalgelenk	80.93.11↔	Entnahme eines Knorpeltransplantates am Handgelenk
80.78.21↔	Offene Synovektomie am Metatarsophalangealgelenk	80.93.12↔	Resektion des Discus triangularis am Handgelenk
80.78.29↔	Sonstige offene Synovektomie an Fuss und Zehen	80.93.99↔	Sonstige Exzision am Handgelenk, sonstige
80.78.99↔	Synovektomie an Fuss und Zehen, sonstige	80.95.00↔	Sonstige Exzision am Hüftgelenk, n.n.bez.
80.81.00↔	So Lok Exz o Destr e Gelläs an d Schult, n.n.bez.	80.95.10↔	Arthroskopische Exzision am Hüftgelenk
80.81.10↔	Débridement am Humeroglenoidalgelenk	80.95.11↔	Entnahme eines Knorpeltransplantates am Hüftgelenk
80.81.11↔	Zystenexstirpation am Humeroglenoidalgelenk	80.95.99↔	Sonstige Exzision am Hüftgelenk, sonstige
80.81.19↔	Sonstige lokale Exz oder Destr a Humeroglenoidalgelenk	80.96.00↔	Sonstige Exzision am Knie, n.n.bez.
80.81.20↔	Débridement am Akromioklavikulargelenk	80.96.10↔	Arthroskopische Exzision am Kniegelenk
80.81.21↔	Zystenexstirpation am Akromioklavikulargelenk	80.96.20↔	Entnahme e Knorpeltransplantates a Kniegelenk, arthr
80.81.29↔	Sonstige lokale Exzision oder Destr a Akromklavikgel	80.96.21↔	Entn e Knorpeltransplantates a Kniegelenk, offen chir
80.81.99↔	So Lok Exz o Destr e Gelläs an d Schult, So	80.96.99↔	Sonstige Exzision am Knie, sonstige
80.82.00↔	Sonstige Lok Exz oder Destr e Gelläs a Ellb, n.n.bez.	80.97.00↔	Sonstige Exzision am Sprunggelenk, n.n.bez.
80.82.10↔	Arthr lokale Exz oder Destr e Gelenksläsion a Ellb	80.97.10↔	Arthroskopische Exzision am oberen Sprunggelenk
80.82.11↔	Débridement am Ellenbogengelenk	80.97.11↔	Sonstige Exzision am oberen Sprunggelenk
80.82.12↔	Zystenexstirpation am Ellbogengelenk	80.97.20↔	Arthroskopische Exzision am unteren Sprunggelenk
80.82.99↔	Sonstige Lok Exz oder Destr e Gelläs a Ellb, sonstige	80.97.21↔	Sonstige Exzision am unteren Sprunggelenk
80.83.00↔	Sonstige Lok Exz oder Destr e Gelläs a Hdgel, n.n.bez.	80.97.30↔	Entnahme eines Knorpeltransplantates am Sprunggelenk
80.83.10↔	Arthr lokale Exz oder Destr e Gelläs a Handgelenk	80.97.99↔	Sonstige Exzision am Sprunggelenk, sonstige
80.83.11↔	Débridement am Handgelenk	80.98.00↔	Sonstige Exzision an Fuss- und Zehengelenk, n.n.bez.
80.83.12↔	Zystenexstirpation am Handgelenk	80.98.10↔	Arthroskopische Exzision an Fuss- und Zehengelenken
80.83.99↔	Sonstige Lok Exz oder Destr e Gelläs a Hdgel, sonstige	80.98.11↔	Sonstige Exzision am Metatarsophalangealgelenk
80.84.00↔	So Lok Exz o Destr e Gelläs an Hand und Fing, n.n.bez.	80.98.12↔	Sonstige Exzision an sonstigen Fussgelenken
80.84.10↔	Debridement an Gelenken der Handwurzel	80.98.13↔	Sonstige Exzision an Zehengelenken
80.84.20↔	Debridement an sonstigen Gelenken der Hand und Finger	80.98.99↔	Sonstige Exzision an Fuss- und Zehengelenk, sonstige
80.84.99↔	So Lok Exz o Destr e Gelläs an Hand und Fing, So	81.11↔	Arthrodesse am Sprunggelenk
80.85.00↔	Sonstige Lok Exz o Destr e Gelläs an d Hüfte, n.n.bez.	81.12.00↔	Arthrodesse Double, n.n.bez.
80.85.10↔	Arthr lokale Exz oder Destr e Gelenksläsion an d Hüfte	81.12.10↔	Arthrodesse oberes Sprunggelenk mit unterem Sprunggelenk
80.85.11↔	Débridement am Hüftgelenk	81.12.11↔	Arthrod Ob Sg m unterem Sg und Chopartgelenk
80.85.12↔	Zystenexstirpation am Hüftgelenk	81.12.12↔	Arthrod unteres Sprunggelenk, 2 Sprunggelenkskammern
80.85.99↔	Sonstige Lok Exz o Destr e Gelläs an d Hüfte, sonstige	81.12.13↔	Arthrod unteres Sprunggelenk, 3 Sprunggelenkskammern
80.86.00↔	Sonstige Lok Exz oder Destr e Gelläs a Knie, n.n.bez.	81.12.99↔	Arthrodesse Double, sonstige
80.86.10↔	Arthr lokale Exzision oder Destruktion a Kniegelenk	81.13↔	Subtalare Arthrodesse
80.86.11↔	Débridement am Kniegelenk	81.14↔	Mediotarsale Arthrodesse
80.86.12↔	Zystenexstirpation am Kniegelenk	81.15↔	Tarsometatarsale Arthrodesse
80.86.13↔	Exzision eines Meniskusganglions am Kniegelenk	81.16↔	Metatarsophalangeale Arthrodesse
80.86.99↔	Sonstige Lok Exz oder Destr e Gelläs a Knie, sonstige	81.17↔	Sonstige Arthrodesse am Fuss
80.87.00↔	Sonstige Lok Exz o Destr e Gelläs a Sg, n.n.bez.	81.18↔	Arthrorise am subtalaren Gelenk
80.87.10↔	Arthr Lok Exz o Destr e Gelläs a oberen Sprunggelenk	81.21↔	Hüft-Arthrodesse
80.87.11↔	Débridement am oberen Sprunggelenk	81.22↔	Knie-Arthrodesse
80.87.12↔	Zystenexstirpation am oberen Sprunggelenk	81.23↔	Schulter-Arthrodesse
80.87.19↔	Sonstige Lok Exz o Destr e Gelläs a ob Sprunggelenk	81.24↔	Ellbogen-Arthrodesse
80.87.20↔	Arthr Lok Exz o Destr e Gelläs a unteren Sprunggelenk	81.25↔	Arthrodesse am Radiokarpalgelenk
80.87.21↔	Débridement am unteren Sprunggelenk	81.26↔	Arthrodesse am Karpometakarpalgelenk

81.27↔	Arthrodesen am Metakarpophalangealgelenk	81.49.21↔	Knorpel- u. Implantat in vivo hrg Gwklt, Unt Sg, offn chr
81.28↔	Interphalangeal-Arthrodesen	81.49.22↔	Knorpelglättung, Oberes Sprunggelenk, arthroskopisch
81.40.00↔	Rekonstruktion am Hüftgelenk, n.n.bez.	81.49.23↔	Knorpelglättung, Oberes Sprunggelenk, offen chirurgisch
81.40.10↔	Refixation e osteochondralen Fragm a Hüftgelenk, arthr	81.49.24↔	Knorpelglättung, Unterer Sprunggelenk, arthroskopisch
81.40.11↔	Refixation e osteoch Fragm a Hüftgel, offen chir	81.49.25↔	Knorpelglättung, Unterer Sprunggelenk, offen chir
81.40.12↔	Subchondrale Spongiosaplastik a Hüftgelenk, arthr	81.49.26↔	Subchondrale Knocheröff, Oberes Sprunggelenk, arthr
81.40.13↔	Subchondrale Spongiosaplastik a Hüftgelenk, offen chir	81.49.27↔	Subchondrale Knocheröff, Ob Sprunggelenk, offen chir
81.40.14↔	Knorpel- u. Implantat in vivo hrg Gwklt a Hüftgl, arthr	81.49.28↔	Subchondrale Knocheröff, Unterer Sprunggelenk, arthr
81.40.15↔	Knorpel- u. Implantat in vivo hrg Gwklt a Hüftgl, offn chr	81.49.29↔	Subchondrale Knocheröff, Unterer Sg, offen chir
81.40.16↔	Knorpelglättung am Hüftgelenk, arthroskopisch	81.49.30↔	Subch Knocheröff m Einbr e azell Impl, Ob Sg, arthr
81.40.17↔	Knorpelglättung am Hüftgelenk, offen chirurgisch	81.49.31↔	Subch Knocheröff m Einbr e azell Impl, Unt Sg, arthr
81.40.18↔	Subchondrale Knochenöffnung a Hüftgelenk, arthr	81.49.32↔	Resektionsarthroplastik am Sprunggelenk
81.40.19↔	Subchondrale Knochenöffnung a Hüftgelenk, offen chir	81.49.33↔	Refixation und Plast a Kapselbapp d ob Sprunggelenkes
81.40.20↔	Subch Knocheröff a Hüftgel m Einbr e azell Impl, arthr	81.49.99↔	Sonstige Rekonstruktion am Sprunggelenk, sonstige
81.40.30↔	Arthropl a Hüftgel m Osteot d Beckens, sonstige Osteot	81.51.00↔	Totalendoprothese des Hüftgelenks, n.n.bez.
81.40.31↔	Arthropl a Hüftgl m Osteot d Bckns, Trplsteotmie	81.51.10↔	Totalendoprothese des Hüftgelenks, Sonderprothese
81.40.32↔	Pfannendachplastik am Hüftgelenk	81.51.99↔	Totalendoprothese des Hüftgelenks, sonstige
81.40.33↔	Girdlestone-Resektion am Hüftgelenk, primär	81.52.00↔	Partielle Hüftarthroplastik, n.n.bez.
81.40.99↔	Rekonstruktion am Hüftgelenk, sonstige	81.52.10↔	Partielle Hüftarthropl, Femurkprot und Duokopfproth
81.42↔	Five in one Rekonstruktion am Kniegelenk	81.52.11↔	Part Hüftarthropl, Gelpfannstüsch und GelschnPfanne
81.43↔	Rekonstruktion am Kniegelenk nach unhappy triad	81.52.99↔	Partielle Hüftarthroplastik, sonstige
81.44.00↔	Stabilisierung der Patella, n.n.bez.	81.53.00↔	Revision einer Hüftendoprothese, n.n.bez.
81.44.10↔	Stabilisierung der Patella, Retinakulumspaltung, lateral	81.53.10↔	Revision einer Hüftendoprothese, ohne Wechsel
81.44.11↔	Stab d Ptl, Rtnklmsplntng, ltrl m Züglingsprtion	81.53.11↔	Rv e Obrflrsprt a Hüftgl u Neuimpl e Hüftndprth
81.44.12↔	Stab d Patel, Verlagerung d Patellarsehnenansatzes	81.53.12↔	Revision e Duokopfproth und Neuimpl e Hüftendoproth
81.44.13↔	Stab d Ptl, Vrlg d Ptlrshnnstz m Knchsnspn	81.53.13↔	Rev e sonst Hüftendoproth und Neuimpl e Hüftendoproth
81.44.99↔	Stabilisierung der Patella, sonstige	81.53.99↔	Revision einer Hüftendoprothese, sonstige
81.45.00↔	Sonstige Rekonstruktion an den Kreuzbändern, n.n.bez.	81.54.00↔	Totalendoprothese des Kniegelenks, n.n.bez.
81.45.19↔	Sonstige Rekonstruktion an den Kreuzbändern, arthr	81.54.10↔	Unikondyläre Schlittenprothese des Kniegelenkes
81.45.20↔	Reko d vorderen Kreuzb m aut Patsehne, offen chir	81.54.11↔	Bikondyläre Oberflächenersatzprothese des Kniegelenkes
81.45.21↔	Reko d hint Kreuzb m aut Patsehne, offen chir	81.54.12↔	Scharnierendoprothese des Kniegelenkes
81.45.29↔	Sonstige Rekonstruktion an D Kreuzbändern, offen chir	81.54.13↔	Patellaersatz des Kniegelenkes
81.45.99↔	Sonstige Rekonstruktion an den Kreuzbändern, sonstige	81.54.14↔	Sonderprothese des Kniegelenkes
81.46↔	Sonstige Rekonstruktion am Kollateralband	81.54.99↔	Totalendoprothese des Kniegelenks, sonstige
81.47.00↔	Sonstige Rekonstruktion am Kniegelenk, n.n.bez.	81.55.00↔	Revision einer Knieprothese, n.n.bez.
81.47.10↔	Refixation e osteochondralen Fragmentes a Kniegelenk	81.55.10↔	Revision einer Knieprothese, ohne Wechsel
81.47.11↔	Refixation e osteochondralen Fragm a Kniegelenk, arthr	81.55.11↔	Revision e Knieprothese und Wechsel e Patellaersatzes
81.47.12↔	Subchondrale Spongiosaplastik am Kniegelenk	81.55.12↔	Revision e Knieproth und Neuimpl e Knieendoprothese
81.47.13↔	Subchondrale Spongiosaplastik a Kniegelenk, arthr	81.55.99↔	Revision einer Knieprothese, sonstige
81.47.14↔	Meniskusrefixation	81.56↔	Totalprothese des oberen Sprunggelenks
81.47.15↔	Meniskusrefixation, arthroskopisch	81.57.00↔	Gelenkersatz an Fuss und Zehen, n.n.bez.
81.47.16↔	Meniskustransplantation	81.57.10↔	Gelenkersatz an Fuss und Zehen, Fußwurzelendoprothese
81.47.17↔	Knorpel- u. Implantat von vitro herg Gewkult a Kniegel	81.57.11↔	Gelenkersatz an Fuss und Zehen, Vorfuß- o Zehenendoproth
81.47.18↔	Knorpel- u. Implantat in vivo hrg Gwklt a Kniegl, arthr	81.57.99↔	Gelenkersatz an Fuss und Zehen, sonstige
81.47.19↔	Knöchel Refixation eines Kreuzbandes, offen chir	81.59.00↔	Revision des Gelenkersatzes der unteren Extremitäten, nnbez
81.47.20↔	Knöchel Refixation eines Kreuzbandes, arthroskopisch	81.59.10↔	Revision d Gellers d unteren Extrem, ohne Wechsel
81.47.21↔	Knorpelglättung am Kniegelenk	81.59.11↔	Revision und Wechsel einer Sprunggelenkendoprothese
81.47.22↔	Knorpelglättung am Kniegelenk, arthroskopisch	81.59.12↔	Revision und Wechsel einer Fußwurzelendoprothese
81.47.23↔	Subchondrale Knochenöffnung am Kniegelenk	81.59.13↔	Revision und Wechsel e Vorfußoder Zehenendoprothese
81.47.24↔	Subchondrale Knochenöffnung a Kniegelenk, arthr	81.59.99↔	Revision des Gelenkersatzes der unteren Extremitäten, sonst
81.47.25↔	Subch Knocheröff a Kniegel m Einbr e azell Impl, arthr	81.71.00↔	Arthropl m Implant a Metakarpophal und lpg, n.n.bez.
81.47.26↔	Implant e patientenduelle mtlischn Knorpelstz a Kniegl	81.72↔	Arthropl ohne Implant a Metakarpophalangeal und lpg
81.47.27↔	Resektionsarthroplastik am Kniegelenk	81.73↔	Totaler Handgelenkersatz
81.47.30↔	Sonstige Refixation und Naht a Kapselbapp d Kniegel	81.74.00↔	Arthropl m Implant a Karpok oder Karpomgel, n.n.bez.
81.47.31↔	Sonstige Bandplastik am Kniegelenk, offen chirurgisch	81.74.10↔	Implantation einer Daumensattelgelenkendoprothese
81.47.40↔	Sonstige Reko a Kniegel, Patel und ihr Halteapp	81.74.99↔	Arthropl m Implant a Karpok oder Karpomgel, sonstige
81.47.90↔	Sonstige Rekonstruktion am Kniegelenk, arthroskopisch	81.75↔	Arthropl ohne Implant a Karpok oder Kmkg
81.47.99↔	Sonstige Rekonstruktion am Kniegelenk, sonstige	81.79.10↔	Implantation einer sonstigen Fingergelenkendoprothese
81.49.00↔	Sonstige Rekonstruktion am Sprunggelenk, n.n.bez.	81.79.99↔	Arthropl m Implant a Metakarpophal und lpg, sonstige
81.49.10↔	Refixation e osteoch Fragm, Ob Sprunggelenk, arthr	81.80↔	Totalprothese des Schultergelenks
81.49.11↔	Ref e osteoch Fragm, Ob Sprunggelenk, offen chir	81.81↔	Partielle Prothese des Schultergelenks
81.49.12↔	Ref e osteoch Fragm, Unterer Sprunggelenk, arthr	81.82.00↔	Plast Reko b rez Schulterluxation, n.n.bez.
81.49.13↔	Ref e osteoch Fragm, Unterer Sprunggelenk, offen chir	81.82.10↔	Plst Rk b rz Schlx, Rf d Lbrm glinoid, arthr
81.49.14↔	Subchondrale Spongiosaplastik, Ob Sprunggelenk, arthr	81.82.11↔	Plst Rk b rz Schlx, Kpslrf m Fx a Glnoid, arthr
81.49.15↔	Subchondrale Spongiosaplastik, Ob Sg, offen chir	81.82.19↔	Plast Reko b rez Schulterluxation, sonstige, arthr
81.49.16↔	Subchondrale Spongiosaplastik, Unterer Sg, arthr	81.82.20↔	Plast Reko b rez Schullux, Ref d Limbus, offen chir
81.49.17↔	Subchondrale Spongiosaplastik, Unterer Sg, offen chir	81.82.21↔	Plst Rk b rz Schlx, Vrd u hnt Pfnnndplstik
81.49.18↔	Knorpel- u. Implantat in vivo herg Gewkult, Ob Sg, arthr	81.82.22↔	Plast Reko b rez Schullux, Vord u hint Kapselplastik
81.49.19↔	Knorpel- u. Implantat in vivo hrg Gwklt, Ob Sg, offn chr	81.82.29↔	Plast Reko b rez Schullux, sonstige, offen chir
81.49.20↔	Knorpel- u. Implantat in vivo herg Gewkult, Unt Sg, arthr	81.82.99↔	Plast Reko b rez Schulterluxation, sonstige

81.83.00↔	Sonstiger Eingriff am Schultergelenk, n.n.bez.	81.99.00↔	Sonst Operationen an Gelenken und Gelenkstrukturen, nnbez
81.83.10↔	Refixation e osteochondralen Fragm, Humerogel, arthr	81.99.10↔	Arthroskopische Revision eines Gelenkes, n.n.bez
81.83.11↔	Refixation e osteoch Fragm, Humerogel, offen chir	81.99.11↔	Arthr Revision eines Gelenkes, Humeroglenoidalgelenk
81.83.12↔	Refixation e osteoch Fragm, Akromklavikgel, arthr	81.99.12↔	Arthr Revision eines Gelenkes, Akromioklavikulargelenk
81.83.13↔	Refixation e osteoch Fragm, Akromklavikgel, offen chir	81.99.13↔	Arthr Revision eines Gelenkes, Sternoklavikulargelenk
81.83.14↔	Subchondrale Spongiosaplastik, Humerogel, arthr	81.99.14↔	Arthroskopische Revision eines Gelenkes, Ellbogen
81.83.15↔	Subchondrale Spongiosaplastik, Humerogel, offen chir	81.99.15↔	Arthroskopische Revision eines Gelenkes, Handgelenk
81.83.16↔	Subchondrale Spongiosaplastik, Akromklavikgel, arthr	81.99.16↔	Arthroskopische Revision eines Gelenkes, Iliosakralgelenk
81.83.17↔	Subchondrale Spongplast, Akromklavikgel, offen chir	81.99.17↔	Arthroskopische Revision eines Gelenkes, Symphyse
81.83.18↔	Knprltx u Implnt v ivt hrg Gwklt, Hmrgl, arthr	81.99.18↔	Arthroskopische Revision eines Gelenkes, Hüftgelenk
81.83.19↔	Knprltx u Implnt v ivt hrg Gwklt, Hmrgl, offn chr	81.99.19↔	Arthroskopische Revision eines Gelenkes, Sonstige
81.83.20↔	Knprltx u Implnt v ivt hrg Gwklt, Akrmklvkgl, arthr	81.99.1a↔	Arthroskopische Revision eines Gelenkes, Kniegelenk
81.83.21↔	Knprltx u Implnt v ivt hrg Gwklt, Akrmklvkgl, offn chr	81.99.1b↔	Arthr Revision e Gel, Proximales Tibiofibulargelenk
81.83.22↔	Knorpelglättung, Humeroglenoidalgelenk, arthroskopisch	81.99.1c↔	Arthr Revision eines Gelenkes, Oberes Sprunggelenk
81.83.23↔	Knorpelglättung, Humeroglenoidalgelenk, offen chir	81.99.1d↔	Arthr Revision eines Gelenkes, Unteres Sprunggelenk
81.83.24↔	Knorpelglättung, Akromklavikgel, arthroskopisch	81.99.1e↔	Arthr Revision e Gel, Fuss und Zehengelenk sonstige
81.83.25↔	Knorpelglättung, Akromklavikgel, offen chirurgisch	81.99.1f↔	Arthr Revision e Gelenkes, Metatarsophalangealgelenk
81.83.26↔	Subchondrale Knocheneröffnung, Humerogel, arthr	81.99.1g↔	Arthroskopische Revision eines Gelenkes, Zehengelenk
81.83.27↔	Subchondrale Knocheneröffnung, Humerogel, offen chir	81.99.20↔	Offen chirurgische Revision eines Gelenkes, n.n.bez.
81.83.28↔	Subchondrale Knocheneröffnung, Akromklavikgel, arthr	81.99.21↔	Offen Chir Revision e Gelenkes, Humeroglenoidalgelenk
81.83.29↔	Subchondrale Knocheröff, Akromklavikgel, offen chir	81.99.22↔	Offen Chir Revision eines Gelenkes, Akromklavikgel
81.83.30↔	Sbch Knchröf m Enbr e azll Impl, Hmrgl, arthr	81.99.23↔	Offen Chir Revision e Gelenkes, Sternoklavikulargelenk
81.83.31↔	Sbch Knchröf m Enbr e azll Impl, Akrmklvkgl, arthr	81.99.24↔	Offen chirurgische Revision eines Gelenkes, Ellbogen
81.83.32↔	Refixation des Labrum glenoidale, arthroskopisch	81.99.25↔	Offen chirurgische Revision eines Gelenkes, Handgelenk
81.83.33↔	Erweiterung des subakromialen Raumes, arthroskopisch	81.99.26↔	Offen chirurgische Revision eines Gelenkes, Iliosakralgelenk
81.83.34↔	Kapselraffung mit Fixation am Glenoid, arthroskopisch	81.99.27↔	Offen chirurgische Revision eines Gelenkes, Symphyse
81.83.39↔	Ref und Plast a Kapselbapp d Schultergel, So, arthr	81.99.28↔	Offen chirurgische Revision eines Gelenkes, Hüftgelenk
81.83.40↔	Resektionsarthroplastik am Schultergelenk	81.99.29↔	Offen chirurgische Revision eines Gelenkes, sonstige
81.83.41↔	Refixation des Limbus, offen chirurgisch	81.99.2a↔	Offen chirurgische Revision eines Gelenkes, Kniegelenk
81.83.42↔	Vordere und Hintere Pfannenrandplastik	81.99.2b↔	Offen Chir Revision e Gel, Prox Tibiofibulargelenk
81.83.43↔	Vordere und Hintere Kapselplastik	81.99.2c↔	Offen chirurgische Revision eines Gelenkes, Oberes Sprunggl
81.83.44↔	Akrmioplast m Drchtr d Lgmntm crcoacrmial, offn chr	81.99.2d↔	Offen chirurgische Revision eines Gelenkes, Unteres Sprunggl
81.83.49↔	Ref u Plast a Kapselbapp d Schultergel, So, offen chir	81.99.2e↔	Offen Chir Rev e Gel, Fuss und Zehengelenk sonstige
81.83.99↔	Sonstiger Eingriff am Schultergelenk, sonstige	81.99.2f↔	Offen Chir Revision e Gel, Metatarsophalangealgelenk
81.84↔	Totalprothese des Ellbogens	81.99.2g↔	Offen chirurgische Revision eines Gelenkes, Zehengelenk
81.85.00↔	Sonstige Rekonstruktion am Ellbogen, n.n.bez.	81.99.30↔	Arthroskopische Operationen am Gelenkknorpel, n.n.bez.
81.85.10↔	Refixation e osteochondralen Fragmentes a Ellb, arthr	81.99.31↔	Arthr Operation a Gelenkknorpel, Humeroglenoidalgelenk
81.85.11↔	Refixation e osteochondralen Fragm a Ellb, offen chir	81.99.32↔	Arthr Operation a Gelenkknorpel, Akromklavikgel
81.85.12↔	Subchondrale Spongiosaplastik a Ellenbogen, arthr	81.99.33↔	Arthr Operation a Gelkn, Sternoklavikulargelenk
81.85.13↔	Subchondrale Spongiosaplastik a Ellenbogen, offen chir	81.99.34↔	Arthroskopische Operation am Gelenkknorpel, Ellbogen
81.85.14↔	Knorpeltx u Implant a Ellb v ivit herg Gewkult, arthr	81.99.35↔	Arthroskopische Operation am Gelenkknorpel, Handgelenk
81.85.15↔	Knprltx u Implnt a Ellb v ivt hrg Gwklt, offn chr	81.99.36↔	Arthroskopische Operation am Gelenkknorpel, Iliosakralgelenk
81.85.16↔	Knorpelglättung am Ellenbogen, arthroskopisch	81.99.37↔	Arthroskopische Operation am Gelenkknorpel, Symphyse
81.85.17↔	Knorpelglättung am Ellenbogen, offen chirurgisch	81.99.38↔	Arthroskopische Operation am Gelenkknorpel, Hüftgelenk
81.85.18↔	Subchondrale Knocheneröffnung a Ellenbogen, arthr	81.99.39↔	Arthroskopische Operationen am Gelenkknorpel, sonstige
81.85.19↔	Subchondrale Knocheneröffnung a Ellenbogen, offen chir	81.99.3a↔	Arthr Operation a Gelkn und an D Menisken, Kniegelenk
81.85.20↔	Sbch Knocheröff a Ellb m Einbr e azell Impl, arthr	81.99.3b↔	Arthr Operation a Gelkn, Proximales Tibiofibulargelenk
81.85.21↔	Resektionsarthroplastik am Ellenbogengelenk	81.99.3c↔	Arthr Operation am Gelenkknorpel, Oberes Sprunggelenk
81.85.30↔	Prothetischer Ersatz der distalen Humerusgelenkfläche	81.99.3d↔	Arthr Operation am Gelenkknorpel, Unteres Sprunggelenk
81.85.31↔	Sonstige Rekonstruktion am Ellbogen, Radiuskopfprothese	81.99.3e↔	Arthr Op a Gelkn, Fuss und Zehengelenk sonstige
81.85.32↔	Sonstige Rekonstruktion am Ellbogen, Ulnakopfprothese	81.99.3f↔	Arthr Operation a Gelkn, Metatarsophalangealgelenk
81.85.99↔	Sonstige Rekonstruktion am Ellbogen, sonstige	81.99.3g↔	Arthroskopische Operation am Gelenkknorpel, Zehengelenk
81.93.00↔	Naht an Kapsel oder Ligament der oberen Extremitäten, n.n.bez.	81.99.40↔	Offen chirurgische Operationen am Gelenkknorpel, n.n.bez.
81.93.10↔	Naht des Bandapparates der Klavikula	81.99.41↔	Offen Chir Operation a Gelkn, Humeroglenoidalgelenk
81.93.20↔	Naht des radioulnaren Ringbandes	81.99.42↔	Offen Chir Operation a Gelenkknorpel, Akromklavikgel
81.93.21↔	Naht des distalen radioulnaren Bandapparates	81.99.43↔	Offen Chir Operation a Gelkn, Sternoklavikulargelenk
81.93.30↔	Nht an Kaps o Lig d ob Extrem, Handwur und Mitthand	81.99.44↔	Offen chirurgische Operation am Gelenkknorpel, Ellbogen
81.93.99↔	Naht an Kapsel o Ligament der oberen Extremitäten, sonst	81.99.45↔	Offen chirurgische Operation am Gelenkknorpel, Handgelenk
81.94↔	Naht an Kapsel oder Ligament von Sprunggelenk oder Fuss	81.99.46↔	Offen chirurgische Operation am Gelenkknorpel, Iliosakralgelenk
81.95.00↔	Nht an Kaps o Lig d übrigen unteren Extrem, n.n.bez.	81.99.47↔	Offen chirurgische Operation am Gelenkknorpel, Symphyse
81.95.10↔	Nht Kps o Lg d übrgn unt Extrm, Nht d vrd Kreuzb, arthr	81.99.48↔	Offen chirurgische Operation am Gelenkknorpel, Hüftgelenk
81.95.11↔	Nht Kps o Lg d üb unt Extrm, Nht d vrd Kreuzb, offn chr	81.99.49↔	Offen chirurgische Operation am Gelenkknorpel, sonstige
81.95.12↔	Nht Kps o Lg d übrgn unt Extrm, Nht d hnt Kreuzb, arthr	81.99.4a↔	Offen Chir Op a Gelkn und an D Menisken, Kniegel
81.95.13↔	Nht Kps o Lg d üb unt Extrm, Nht d hnt Kreuzb, offn chr	81.99.4b↔	Offen Chir Op a Gelkn, Proximales Tibiofibulargelenk
81.95.14↔	Nht Kps o Lg d üb unt Extrm, Nht md Kpslb Ingr a Mnsks, arthr	81.99.4c↔	Offen Chir Operation a Gelkn, Oberes Sprunggelenk
81.95.15↔	Nht Kps o Lg d üb unt Extrm, Nht md Kpslb Engr a Mnsks, offchr	81.99.4d↔	Offen Chir Operation a Gelkn, Unteres Sprunggelenk
81.95.16↔	Nht Kps o Lg d übrgn unt Extrm, Nht d lt Kpslbbp, arthr	81.99.4e↔	Offen Chir Op a Gelkn, Fuss und Zehengelenk sonstige
81.95.17↔	Nht Kps o Lg d üb unt Extrm, Nht d lt Kpslbbp, offn chr	81.99.4f↔	Offen Chir Operation a Gelkn, Metatarsgel
81.95.18↔	Nht Kps o Lg d üb unt Extrm, Nht d drs Kpslbbp, offn chr	81.99.4g↔	Offen chirurgische Operation am Gelenkknorpel, Zehengelenk
81.95.99↔	Nht an Kaps o Lig d übrigen unteren Extrem, sonstige	81.99.50↔	Arthrorise und Temporäre Fixation eines Gelenkes, n.n.bez.

81.99.51↔	Arthr und Temporäre Fix e Gel, Humerglenoidalgelenk	82.42↔	Sekundäre Naht an einer Beugesehne der Hand
81.99.52↔	Arthr und Temporäre Fix e Gelenkes, Akromklavikgel	82.43↔	Sekundäre Naht an einer anderen Sehne der Hand
81.99.53↔	Arthr und Temporäre Fix e Gel, Sternoklavikulargelenk	82.44↔	Sonstige Naht an einer Beugesehne der Hand
81.99.54↔	Arthrorise und Temporäre Fixation eines Gelenkes, Ellbogen	82.45↔	Sonstige Naht an einer anderen Sehne der Hand
81.99.55↔	Arthrorise und Temporäre Fixation eines Gelenkes, Handgelenk	82.46.00↔	Naht an Muskel oder Faszie der Hand, n.n.bez.
81.99.56↔	Arthr und Temporäre Fix e Gelenkes, Iliosakralgelenk	82.46.10↔	Naht an einer Faszie der Hand
81.99.57↔	Arthrorise und Temporäre Fixation eines Gelenkes, Symphyse	82.46.20↔	Naht an einem Muskel der Hand
81.99.58↔	Arthrorise und Temporäre Fixation eines Gelenkes, Hüftgelenk	82.46.99↔	Naht an Muskel oder Faszie der Hand, sonstige
81.99.59↔	Arthrorise und Temporäre Fixation, sonstige	82.51↔	Verlängerung einer Sehne der Hand
81.99.5a↔	Arthrorise und Temporäre Fixation eines Gelenkes, Kniegelenk	82.52↔	Verkürzung einer Sehne der Hand
81.99.5b↔	Arthr und Temporäre Fix e Gel, Prox Tibiofibulargelenk	82.53↔	Reinsertion einer Sehne der Hand
81.99.5c↔	Arthr und Temporäre Fix e Gel, Oberes Sprunggelenk	82.54↔	Reinsertion eines Muskels der Hand
81.99.5d↔	Arthr und Temporäre Fix e Gel, Unteres Sprunggelenk	82.55↔	Sonstige Längenänderung an Muskel oder Sehne der Hand
81.99.5e↔	Arthr und Temporäre Fix e Gel, Fuss und Zehen, So	82.56↔	Sonstiger Transfer oder Transplantation einer Sehne der Hand
81.99.5f↔	Arthr und Temporäre Fix e Gel, Metatarsgel	82.57.00↔	Sonstige Transposition einer Sehne der Hand, n.n.bez.
81.99.5g↔	Arthrorise und Temp Fixation eines Gelenkes, Zehengelenk	82.57.10↔	So Transp e Sehn d Hand, Transp e Beugesehne d Hand
81.99.80↔	Sonstige Arthr Op an Gel und Gelstrukt, n.n.bez.	82.57.99↔	Sonstige Transposition einer Sehne der Hand, sonstige
81.99.81↔	Sonstige Arthr Op an Gel und Gelstrukt, Handglenk	82.58↔	Sonstiger Transfer oder Transplantation eines Handmuskels
81.99.82↔	Sonstige Arthr Op an Gel und Gelstrukt, Kniegel	82.59↔	Sonstige Transposition eines Handmuskels
81.99.83↔	Sonstige Arthr Op an Gel und Gelstrukt, Ob Sg	82.61↔	Pollizisation mit Übertragung von Nerven und Blutversorgung
81.99.89↔	Sonstige Arthr Op an Gel und Gelstrukt, sonstige	82.69↔	Sonstige Rekonstruktion des Daumens
81.99.90↔	Sonstige offen Chir Op an Gel und Gelkn, n.n.bez.	82.71↔	Rekonstruktion eines Ringbandes
81.99.91↔	Sonstige offen Chir Op an Gel und Gelkn, Humerogel	82.72.00↔	Plast Op an d Hand m M o FaszTransplantat, n.n.bez.
81.99.92↔	So offen Chir Op an Gel und Gelkn, Akromklavikgel	82.72.10↔	Plastische Op m M o FaszTransplantat an e Fing
81.99.93↔	So offen Chir Op an Gel und Gelkn, Sternoklgel	82.72.11↔	Plast Op m M o FaszTransplantat an sonst Teil d Hand
81.99.94↔	Sonstige offen Chir Operationen an Gel und Gelkn, Ellb	82.72.99↔	Plast Op an d Hand m M o FaszTransplantat, sonstiges
81.99.95↔	So offen Chir Op an Gel u Gelkn, Prox Radioulnargelenk	82.79↔	Plastische Op an d Hand m and Transplantat o Implant
81.99.96↔	Sonstige offen Chir Op an Gel und Gelkn, Hdgel	82.81↔	Transfer eines Fingers, ausgenommen Daumen
81.99.97↔	Sonstige offen Chir Op an Gel und Gelkn, Iliosgel	82.82↔	Plastische Rekonstruktion einer Spalthand
81.99.98↔	Sonstige offen Chir Op an Gel und Gelkn, Hüftgel	82.83↔	Plastische Rekonstruktion bei Makrodaktylie
81.99.99↔	Sonst Operationen an Gelenken und Gelenkstrukturen, sonst	82.84↔	Plastische Rekonstruktion bei Mallet-Finger
81.99.9a↔	So offen Chir Op an Gel und Gelkn, Prox Tibiofibgel	82.85↔	Sonstige Tenodese an der Hand
81.99.9b↔	Sonstige offen Chir Op an Gel und Gelkn, Ob Sg	82.86.00↔	Sonstige Tenoplastik an der Hand, n.n.bez.
81.99.9c↔	So offen Chir Op an Gel und Gelkn, Unteres Sprunggelenk	82.86.10↔	Tenoplastik von Beugesehnen der Hand
81.99.9e↔	So offen Chir Op an Gel und Gelkn, Fuss und Zehen, So	82.86.11↔	Schaffung eines Transplantaltagers für Sehnen an der Hand
81.99.9f↔	Sonstige offen Chir Op an Gel und Gelkn, Metatarsgel	82.86.12↔	Revision (ohne Wechsel) e Sehnenimplantates an d Hand
81.99.9g↔	Sonstige offen Chir Op an Gel und Gelkn, Zehengelenk	82.86.13↔	Wechsel eines Sehnenimplantates an der Hand
82.01.00↔	Exploration an der Handsehnnenscheide, n.n.bez.	82.86.99↔	Sonstige Tenoplastik an der Hand, sonstige
82.01.10↔	Exploration an der Handsehnnenscheide, Extensoren	82.89.00↔	Sonstige plastische Operationen an der Hand, n.n.bez.
82.01.11↔	Exploration an der Handsehnnenscheide, Flexoren	82.89.10↔	Sehnnenscheidenplastik an der Hand
82.01.99↔	Exploration an der Handsehnnenscheide, sonstige	82.89.11↔	Knöcherne Ref von Bänder d Handwur und Mitthand
82.02↔	Myotomie an der Hand	82.89.12↔	Knöcherne Refixation von sonstigen Bänder der Hand
82.04↔	Inzision und Drainage von Palmar- oder Thenarraum	82.89.13↔	Glübgreifnd Weichteildstrktion b kng Anm d Hnd
82.09.00↔	Sonstige Inzision an den Weichteilen der Hand, n.n.bez.	82.89.14↔	Radialisierung bei kongenitalen Anomalien der Hand
82.09.10↔	S Inzs an D Weicht d Hnd, Shnnfchspltnng an d Hnd	82.89.15↔	Rs v Schnürrngn m pltschr Rk b kng Anm d Hnd
82.09.99↔	Sonstige Inzision an den Weichteilen der Hand, sonstige	82.89.16↔	Transfer einer Zehe als Fingerersatz
82.11.00↔	Tenotomie der Hand, n.n.bez.	82.89.99↔	Sonstige plastische Operationen an der Hand, sonstige
82.11.10↔	Tenotomie der Hand, Handgelenk, perkutan	82.91↔	Lösung von Adhäsionen an der Hand
82.11.11↔	Tenotomie der Hand, Finger, perkutan	82.99.00↔	Sonstige Op an M, Sehne und Fasz d Hand, n.n.bez.
82.11.20↔	Tenotomie der Hand, offen chirurgisch	82.99.10↔	Sonstige Operationen an Sehnen der Hand
82.11.99↔	Tenotomie der Hand, sonstige	82.99.20↔	Sonstige Operationen an Faszien der Hand
82.12↔	Fasziotomie der Hand	82.99.30↔	Sonstige Operationen an Muskeln der Hand
82.19.00↔	Sonstige Durchtrennung von Weichteilen der Hand, n.n.bez.	82.99.99↔	Sonstige Op an M, Sehne und Fasz d Hand, sonstige
82.19.10↔	So Durchtr v Weichteilen d Hand, Durchtr v Mn d Hand	83.63↔	Plastische Rekonstruktion der Rotatorenmanschette
82.19.99↔	Sonstige Durchtrennung von Weichteilen der Hand, sonstige	83.83↔	Plastische Rekonstruktion eines Ringbandes
82.21↔	Exzision einer Läsion an einer Sehnnenscheide der Hand	83.84↔	Lösung eines Klumpfusses, n.a.klass.
82.22↔	Exzision einer Läsion an einem Handmuskel	84.21↔	Daumen-Replantation
82.29↔	Exzision einer anderen Läsion an den Weichteilen der Hand	84.22↔	Finger-Replantation (ausser Daumen)
82.33↔	Sonstige Tenonektomie an der Hand	84.23.00↔	Replantation von Vorderarm, Handgelenk oder Hand, n.n.bez.
82.35.00↔	Sonstige Fasziektomie der Hand, n.n.bez.	84.23.10↔	Replantation von Vorderarm
82.35.10↔	Fasziektomie der Hohlhand	84.23.11↔	Replantation von Handgelenk oder Hand
82.35.11↔	Fasziektomie der Hand und Finger mit Neurolyse	84.23.99↔	Replantation von Vorderarm, Handgelenk oder Hand, sonstige
82.35.12↔	Faszieekt d Hand und Fing m Neurolyse und Arteriolyse	84.24↔	Oberarm-Replantation
82.35.13↔	Fasziektomie der Hand und Finger mit Arthrolyse	84.25↔	Zehen-Replantation
82.35.99↔	Sonstige Fasziektomie der Hand, sonstige	84.26↔	Fuss-Replantation
82.36↔	Sonstige Myektomie der Hand	84.27.00↔	Replantation von Unterschenkel oder Sprunggelenk, n.n.bez.
82.39.00↔	Sonstige Exzision von Weichteilen der Hand, n.n.bez.	84.27.10↔	Replantation vom Unterschenkel im Kniebereich
82.39.10↔	So Exz v Weicht d Hand, Exz v Sehnnenscheiden d Hand	84.27.99↔	Replantation von Unterschenkel oder Sprunggelenk, sonstige
82.39.99↔	Sonstige Exzision von Weichteilen der Hand, sonstige	84.28↔	Oberschenkel-Replantation
82.41↔	Naht an einer Sehnnenscheide der Hand	84.29.00↔	Sonstige Replantation, n.n.bez.

84.29.10↔	Sonstige Replantation, Obere Extremität	84.55.16↔	Einsetzen von Knochenersatzmaterial, Femur
84.29.20↔	Sonstige Replantation, Untere Extremität	84.55.17↔	Einsetzen von Knochenersatzmaterial, Patella
84.29.99↔	Sonstige Replantation, sonstige	84.55.18↔	Einsetzen von Knochenersatzmaterial, Tibia
84.55.00↔	Einsetzen von Knochenersatzmaterial, n.n.bez.	84.55.19↔	Einsetzen von Knochenersatzmaterial, Fibula
84.55.10↔	Einsetzen von Knochenersatzmaterial, Skap., Klav., Rip und Sternum	84.55.20↔	Einsetzen von Knochenersatzmaterial, Tarsalia und Metatarsalia
84.55.11↔	Einsetzen von Knochenersatzmaterial, Humerus	84.55.21↔	Einsetzen von Knochenersatzmaterial, Phalangen des Fußes
84.55.12↔	Einsetzen von Knochenersatzmaterial, Radius und Ulna	84.55.29↔	Einsetzen von Knochenersatzmaterial, Andere Lokalisation
84.55.13↔	Einsetzen von Knochenersatzmaterial, Karpalia und Metakarpalia	84.55.30↔	Einsetzen von Knochenersatzmaterial, Entz v Knöchel, Implant., Rv o Wchs e Knöchelstz
84.55.14↔	Einsetzen von Knochenersatzmaterial, Phalangen der Hand	84.55.99↔	Einsetzen von Knochenersatzmaterial, sonstige
84.55.15↔	Einsetzen von Knochenersatzmaterial, Becken		

Prozedur EML-13

81.96.00↔	Sonstige Rekonstruktion an Gelenken, n.n.bez.	81.96.54↔	S Rk an Gl, Mitrsgl, S bch Spngplst, offn chr
81.96.10↔	Sonstige Reko an Gel, Sternoklavikulargelenk, n.n.bez.	81.96.55↔	S Rk Gl, Mitrsgl, Knrpltx u Impl v ivt hrg Gwklt, arthr
81.96.11↔	S Rk an Gl, Strnklgl, Rf e osteoch Frgm, arthr	81.96.56↔	S Rk Gl, Mitrsgl, Knrpltx u Impl v ivt hrg Gwklt, offn chr
81.96.12↔	S Rk an Gl, Strnklgl, Rf e osteoch Frgm, offn chr	81.96.57↔	Sonstige Reko an Gel, Metatarsgel, Knorpelgl, arthr
81.96.13↔	So Reko an Gel, Sternoklgl, Subch Spngplst, arthr	81.96.58↔	So Reko an Gel, Metatarsgel, Knorpelgl, offn chr
81.96.14↔	S Rk an Gl, Strnklgl, S bch Spngplst, offn chr	81.96.59↔	Sonstige Rekonstruktion an Gel, Metatarsgel, sonstige
81.96.15↔	S Rk Gl, Strnklgl, Knrpltx u Impl v ivt hrg Gwklt, arthr	81.96.5a↔	So Reko an Gel, Metatarsgel, Subch Knocheneröf, arthr
81.96.16↔	S Rk Gl, Strnklgl, Knrpltx u Impl v ivt hrg Gwklt, offn chr	81.96.5b↔	S Rk an Gl, Mitrsgl, S bch Knchnröf, offn chr
81.96.17↔	So Reko an Gel, Sternoklgl, Knorpelgl, arthr	81.96.5c↔	S Rk Gl, Mitrsgl, S bch Knchnröf m Enbr e azll Impl, arthr
81.96.18↔	So Reko an Gel, Hdgel, Knorpelgl, offn chr	81.96.60↔	Sonstige Rekonstruktion an Gelenken, Zehengelenk, n.n.bez.
81.96.19↔	Sonstige Reko an Gel, Sternoklavikulargelenk, sonstige	81.96.61↔	So Reko an Gel, Zehengel, Ref e osteoch Frgm, arthr
81.96.1a↔	So Reko an Gel, Sternoklgl, Subch Knocheneröf, arthr	81.96.62↔	S Rk an Gl, Zhngl, Rf e osteoch Frgm, offn chr
81.96.1b↔	S Rk an Gl, Strnklgl, S bch Knchnröf, offn chr	81.96.63↔	So Reko an Gel, Zehengelenk, Subch Spngplst, arthr
81.96.1c↔	S Rk Gl, Strnklgl, S bch Knchnröf m Enbr e azllärlm Impl, arthr	81.96.64↔	So Reko an Gel, Zehengel, Subch Spngplst, offn chr
81.96.20↔	Sonstige Rekonstruktion an Gelenken, Handgelenk, n.n.bez.	81.96.65↔	S Rk Gl, Zhngl, Knrpltx u Impl v ivt hrg Gwklt, arthr
81.96.21↔	So Reko an Gel, Hdgel, Ref e osteoch Frgm, arthr	81.96.66↔	S Rk Gl, Zhngl, Knrpltx u Impl v ivt hrg Gwklt, offn chr
81.96.22↔	So Reko an Gel, Hdgel, Ref e osteoch Frgm, offn chr	81.96.67↔	Sonstige Reko an Gel, Zehengelenk, Knorpelgl, arthr
81.96.23↔	So Reko an Gel, Hdgel, Subchondrale Spngplst, arthr	81.96.68↔	So Reko an Gel, Zehengelenk, Knorpelgl, offn chr
81.96.24↔	So Reko an Gel, Hdgel, Subch Spngplst, offn chr	81.96.69↔	Sonstige Rekonstruktion an Gelenken, Zehengelenk, sonstige
81.96.25↔	S Rk Gl, Hdgl, Knrpltx u Impl v ivt hrg Gwklt, arthr	81.96.6a↔	So Reko an Gel, Zehengelenk, Subch Knocheneröf, arthr
81.96.26↔	S Rk Gl, Hdgl, Knrpltx u Impl v ivt hrg Gwklt, offn chr	81.96.6b↔	S Rk an Gl, Zhngl, S bch Knchnröf, offn chr
81.96.27↔	Sonstige Reko an Gel, Hdgel, Knorpelgl, arthr	81.96.6c↔	S Rk Gl, Zhngl, S bch Knchnröf m Enbr e azll Impl, arthr
81.96.28↔	Sonstige Reko an Gel, Hdgel, Knorpelgl, offn chr	81.96.70↔	Sonstige Reko an Gel, sonstige Gel d Fussess, n.n.bez.
81.96.29↔	Sonstige Rekonstruktion an Gelenken, Handgelenk, sonstige	81.96.71↔	S Rk an Gl, S Gl d Fsss, Rf e osteoch Frgm, arthr
81.96.2a↔	So Reko an Gel, Hdgel, Subchondrale Knocheneröf, arthr	81.96.72↔	S Rk an Gl, S Gl d Fsss, Rf e osteoch Frgm, offn chr
81.96.2b↔	So Reko an Gel, Hdgel, Subch Knocheneröf, offn chr	81.96.73↔	S Rk an Gl, S Gl d Fsss, S bch Spngplst, arthr
81.96.2c↔	S Rk Gl, Hdgl, S bch Knchnröf m Enbr e azll Impl, arthr	81.96.74↔	S Rk an Gl, S Gl d Fsss, S bch Spngplst, offn chr
81.96.30↔	Sonstige Rekonstruktion an Gelenken, Iliosakralgelenk, n.n.bez.	81.96.75↔	S Rk Gl, S Gl d Fsss, Knrpltx u Impl v ivt hrg Gwklt, arthr
81.96.31↔	So Reko an Gel, Iliosgel, Ref e osteoch Frgm, arthr	81.96.76↔	S Rk Gl, S Gl d Fsss, Knrpltx u Impl v ivt hrg Gwklt, offn chr
81.96.32↔	S Rk an Gl, Iliosgl, Rf e osteoch Frgm, offn chr	81.96.77↔	So Reko an Gel, So Gel d Fussess, Knorpelgl, arthr
81.96.33↔	So Reko an Gel, Iliosgel, Subch Spngplst, arthr	81.96.78↔	So Reko an Gel, So Gel d Fussess, Knorpelgl, offn chr
81.96.34↔	So Reko an Gel, Iliosgel, Subch Spngplst, offn chr	81.96.79↔	Sonstige Reko an Gel, sonstige Fuss, sonstige
81.96.35↔	S Rk Gl, Iliosgl, Knrpltx u Impl v ivt hrg Gwklt, arthr	81.96.7a↔	S Rk an Gl, S Gl d Fsss, S bch Knchnröf, arthr
81.96.36↔	S Rk Gl, Iliosgl, Knrpltx u Impl v ivt hrg Gwklt, offn chr	81.96.7b↔	S Rk an Gl, S Gl d Fsss, S bch Knchnröf, offn chr
81.96.37↔	Sonstige Reko an Gel, Iliosgel, Knorpelgl, arthr	81.96.7c↔	S Rk Gl, S Gl d Fsss, S bch Knchnröf m Enbr e azll Impl, arthr
81.96.38↔	Sonstige Reko an Gel, Iliosgel, Knorpelgl, offn chr	81.96.80↔	Sonstige Rekonstruktion an and näher bez Gel, n.n.bez.
81.96.39↔	Sonstige Rekonstruktion an Gelenken, Iliosakralgelenk, sonstige	81.96.81↔	So Reko an and näh bez Gel, Ref e osteoch Frgm, arthr
81.96.3a↔	So Reko an Gel, Iliosgel, Subch Knocheneröf, arthr	81.96.82↔	S Rk an and näh bz Gl, Rf e osteoch Frgm, offn chr
81.96.3b↔	S Rk an Gl, Iliosgl, S bch Knchnröf, offn chr	81.96.83↔	So Reko an and näh bez Gel, Subch Spngplst, arthr
81.96.3c↔	S Rk Gl, Iliosgl, S bch Knchnröf m Enbr e azll Impl, arthr	81.96.84↔	S Rk an and näh bz Gl, S bch Spngplst, offn chr
81.96.40↔	So Reko an Gel, Prox Tibiofibulargelenk, n.n.bez.	81.96.85↔	S Rk an and näh bz Gl, Knrpltx u Impl v ivt hrg Gwklt, arthr
81.96.41↔	S Rk an Gl, Prx Tibiofbgl, Rf e osteoch Frgm, arthr	81.96.86↔	S Rk an and näh bz Gl, Knrpltx u Impl v ivt hrg Gwklt, offn chr
81.96.42↔	S Rk an Gl, Prx Tibiofbgl, Rf e osteoch Frgm, offn chr	81.96.87↔	Sonstige Reko an and näh bez Gel, Knorpelgl, arthr
81.96.43↔	S Rk an Gl, Prx Tibiofbgl, S bch Spngplst, arthr	81.96.88↔	So Reko an and näh bez Gel, Knorpelgl, offn chr
81.96.44↔	S Rk an Gl, Prx Tibiofbgl, S bch Spngplst, offn chr	81.96.89↔	Sonstige Rekonstruktion an and näher bez Gel, sonstige
81.96.45↔	S Rk Gl, Prx Tibiofbgl, Knrpltx u Impl v ivt hrg Gwklt, arthr	81.96.8a↔	So Reko an and näh bez Gel, Subch Knocheneröf, arthr
81.96.46↔	S Rk Gl, Prx Tibiofbgl, Knrpltx u Impl v ivt hrg Gwklt, offn chr	81.96.8b↔	S Rk an and näh bz Gl, S bch Knchnröf, offn chr
81.96.47↔	So Reko an Gel, Prox Tibiofbgl, Knorpelgl, arthr	81.96.8c↔	S Rk an and näh bz Gl, S bch Knchnröf m Enbr e azll Impl, arthr
81.96.48↔	S Rk an Gl, Prx Tibiofbgl, Knrplgl, offn chr	81.96.90↔	Sonstige gelrek und gelp Eingr, n.n.bez.
81.96.49↔	So Reko an Gel, Prox Tibiofibulargelenk, So	81.96.91↔	So gelrek u gelp Eingr, Nht e Kaps o Kollateralbandes
81.96.4a↔	S Rk an Gl, Prx Tibiofbgl, S bch Knchnröf, arthr	81.96.92↔	So gelrek und gelp Eingr, Ref a Kapselbapp and Gel
81.96.4b↔	S Rk an Gl, Prx Tibiofbgl, S bch Knchnröf, offn chr	81.96.93↔	So gelrek und gelp Eingr, Implant/Entf e Kollagenmen
81.96.4c↔	S Rk Gl, Prx Tibiofbgl, S bch Knchnröf m Enbr e azll Impl, arthr	81.96.94↔	S glrk u glpl Engr, Implnt/Entf e Kllgnmn, arthr
81.96.50↔	Sonstige Rekonstruktion an Gel, Metatarsgel, n.n.bez.	81.96.95↔	S glrk u glpl Engr Implnt e Endprth an Gl d ob Extrm, S
81.96.51↔	S Rk an Gl, Mitrsgl, Rf e osteoch Frgm, arthr	81.96.96↔	S glrk u glpl Engr, Enbr v Abstdndshltn (z.B. n Entf e Endprth)
81.96.52↔	S Rk an Gl, Mitrsgl, Rf e osteoch Frgm, offn chr	81.96.97↔	S glrk u glpl Engr, Kpl Erstimp/Wchslop Gelep m Kners, Ers bn Gl
81.96.53↔	So Reko an Gel, Metatarsgel, Subch Spngplst, arthr	81.96.98↔	Sonstige gelrek und gelp Eingr, Resektpl a Hdgel

81.96.99↔ Sonstige Rekonstruktion an Gelenken, sonstige
 81.96.9a↔ So gelenk und gelpf Eingr, Resektpl an Gel d Fusses

81.96.9b↔ Sonstige gelenk und gelpf Eingr, sonstige gelpf Eingr

Prozedur EML-14

80.21.00↔ Arthroskopie der Schulter, n.n.bez.
 80.21.10↔ Diagnostische Arthroskopie der Schulter

80.21.20↔ Arthr assist Versorgung e Fx a Humeroglenoidalgelenk
 80.21.99↔ Arthroskopie der Schulter, sonstige

Prozedur EML-15

00.70↔ Rev e Hüftendoproth, sowohl azetab als auch fem Komp
 00.71↔ Revision einer Hüftendoprothese, azetabuläre Komponente
 00.72↔ Revision einer Hüftendoprothese, femorale Komponente
 00.73↔ Rev von Hüftproth, nur azetab Liner u / o nur Femkopf
 00.80↔ Revision einer Knieprothese, total (alle Komponenten)
 00.81↔ Revision einer Knieprothese, Tibiakomponente
 00.82↔ Revision einer Knieprothese, Femurkomponente
 00.83↔ Revision einer Knieprothese, Patellarkomponente
 00.84↔ Revision einer Knieprothese, Tibialiner
 00.85↔ Ersatz der Oberfläche Hüftgelenk total
 00.86↔ Ersatz der Oberfläche Hüftgelenk, partiell, Femurkopf
 00.87↔ Ersatz der Oberfläche Hüftgelenk, partiell, Azetabulum
 03.02↔ Relaminektomie
 03.53.00↔ Reposition einer Wirbelfraktur, n.n.bez.
 03.53.11↔ Geschl Reposition e Wirbelfraktur mit externer Fix
 03.53.20↔ Offene Reposition einer Wirbelfraktur
 03.53.99↔ Reposition einer Wirbelfraktur, sonstige
 03.96.00↔ Perkutane Denervierung einer Facette, n.n.bez.
 03.96.10↔ Perkutane Denervierung einer Facette, durch Inzision
 03.96.11↔ Perkutane Denervierung e Facette, d Thermokoagulation
 03.96.12↔ Perkutane Denervierung einer Facette, durch Kryodenervation
 03.96.99↔ Perkutane Denervierung einer Facette, sonstige
 77.03.00↔ Sequestrektomie an Radius und Ulna, n.n.bez.
 77.03.10↔ Sequestrektomie an Radius und Ulna, oh Einl e Medträg
 77.03.11↔ Sequestrektomie an Radius und Ulna, m Einl e Medträg
 77.03.99↔ Sequestrektomie an Radius und Ulna, sonstige
 77.04.00↔ Sequestrektomie an Karpalia und Metakarpalia, n.n.bez.
 77.04.10↔ Sepuestrekt an Karpal und Metakarp, oh Einl e Medträg
 77.04.11↔ Sepuestrekt an Karpal und Metakarp, m Einl e Medträg
 77.04.99↔ Sequestrektomie an Karpalia und Metakarpalia, sonstige
 77.05.00↔ Sequestrektomie an Femur, n.n.bez
 77.05.10↔ Sequestrektomie an Femur, ohne Einlage eines Medträgers
 77.05.11↔ Sequestrektomie an Femur, m Einlage eines Medträgers
 77.05.99↔ Sequestrektomie an Femur, sonstige
 77.06.00↔ Sequestrektomie an der Patella, n.n.bez.
 77.06.10↔ Sequestrektomie an d Patella, ohne Einl e Medträg
 77.06.11↔ Sequestrektomie an d Patella, m Einl e Medträg
 77.06.99↔ Sequestrektomie an der Patella, sonstige
 77.07.00↔ Sequestrektomie an Tibia und Fibula, n.n.bez.
 77.07.10↔ Sequestrektomie an Tibia und Fib, ohne Einl e Medträg
 77.07.11↔ Sequestrektomie an Tibia und Fib, m Einl e Medträg
 77.07.99↔ Sequestrektomie an Tibia und Fibula, sonstige
 77.08.00↔ Sequestrektomie an Tarsalia und Metatarsalia, n.n.bez.
 77.08.10↔ Sepuestrekt an Tarsal und Metatars, oh Einl e Medträg
 77.08.11↔ Sepuestrekt an Tarsalia und Metatars, m Einl e Medträg
 77.08.99↔ Sequestrektomie an Tarsalia und Metatarsalia, sonstige
 77.09.00↔ Sequestrektomie an and näh bez Kn, oh Gschk, n.n.bez.
 77.09.10↔ Sequestrektomie an Phalangen d Hand, oh Einl e Medträg
 77.09.11↔ Sequestrektomie an Phalangen d Hand, m Einl e Medträg
 77.09.20↔ Sequestrektomie an d Wirbelsäule, ohne Einl e Medträg
 77.09.21↔ Sequestrektomie an d Wirbelsäule, m Einl e Medträg
 77.09.30↔ Sequestrektomie a Beckenk, ohne Einl e Medträg
 77.09.31↔ Sequestrektomie a Beckenk, m Einl e Medträg
 77.09.40↔ Sequestrektomie an D Phal d Fusses, oh Einl e Medträg
 77.09.41↔ Sequestrektomie an D Phal d Fusses, m Einl e Medträg
 77.09.90↔ Sepuestrekt an sonstigen näh bez Kn, oh Einl e Medträg
 77.09.91↔ Sepuestrekt an sonstigen näh bez Kn, m Einl e Medträg
 77.09.99↔ Sequestrektomie an and näh bez Kn, oh Gschk, sonstige
 77.13.00↔ So Knochinzis oh Knochdurchtr an Rad u Ulna, n.n.bez.
 77.13.10↔ S Knchnzs oh Knchdrchr an Rd u Uln, Explr u Knchnb

77.13.11↔ So Knochinzis oh Knochdurchtr an Rad u Uln, Fremdkentf
 77.13.12↔ S Knchnzs o Knchdrchr an Rd u Uln, Enl o Ef e Mdträg
 77.13.13↔ So Knochinzis oh Knochdurchtr an Rad und Ulna, Drain
 77.13.99↔ So Knochinzis oh Knochdurchtr an Rad und Ulna, So
 77.14.00↔ S Knchnzs oh Knchdrchr an Krpl u Mtkrp, n.n.bez.
 77.14.10↔ S Knchnzs oh Knchdrchr an Krpl u Mtkrp, Explr u Knchnb
 77.14.11↔ S Knchnzs oh Knchdrchr an Krpl u Mtkrp, Frmdkntf
 77.14.12↔ S Knchnzs o Knchdrchr an Krpl u Mk, Enl u Ef e Mdtrg
 77.14.13↔ S Knchnzs oh Knchdrchr an Krpl u Mtkrp, Drain
 77.14.99↔ So Knochinzis oh Knochdurchtr an Karpal u Metakarp, So
 77.15.00↔ Sonstige Knochinzis ohne Knochdurchtr a Fem, n.n.bez.
 77.15.10↔ S Knchnzs oh Knchdrchr a (snst) Fm, Explr u Knchnb
 77.15.11↔ Sonstige Knochinzis oh Knochdurchtr a Fem, Fremdkentf
 77.15.12↔ S Knchnzs oh Knchdrchr a Fm, Enl u Entf e Mdträg
 77.15.13↔ Sonstige Knochinzis ohne Knochdurchtr a Fem, Drain
 77.15.20↔ S Knchnzs oh Knchdrchr a Fm, Explr u Knchnb a Schnklh
 77.15.99↔ Sonstige Knochinzis ohne Knochdurchtr a Fem, sonstige
 77.16.00↔ So Knochinzis oh Knochdurchtr an d Patel, n.n.bez.
 77.16.10↔ S Knchnzs oh Knchdrchr an d Ptl, Explr u Knchnb
 77.16.11↔ So Knochinzis oh Knochdurchtr an d Patel, Fremdkentf
 77.16.12↔ S Knchnzs oh Knchdrchr an d Ptl, Enl u Entf e Mdträg
 77.16.13↔ Sonstige Knochinzis oh Knochdurchtr an d Patel, Drain
 77.16.99↔ So Knochinzis oh Knochdurchtr an d Patel, So
 77.17.00↔ So Knochinzis oh Knochdurchtr an Tib und Fib, n.n.bez.
 77.17.10↔ S Knchnzs oh Knchdrchr an Tb u Fb, Explr u Knchnb
 77.17.11↔ So Knochinzis oh Knochdurchtr an Tib u Fib, Fremdkentf
 77.17.12↔ S Knchnzs oh Knchdrchr an Tb u Fb, Enl u Entf e Mdträg
 77.17.13↔ So Knochinzis oh Knochdurchtr an Tibia und Fib, Drain
 77.17.99↔ So Knochinzis oh Knochdurchtr an Tibia und Fib, So
 77.18.00↔ S Knchnzs oh Knchdrchr an Trsl u Mtrrs, n.n.bez.
 77.18.10↔ Sonstige Knochinzis oh Knochdurchtr a Talus, n.n.bez.
 77.18.11↔ S Knchnzs oh Knchdrchr a Tls, Explr u Knchnb
 77.18.12↔ So Knochinzis oh Knochdurchtr a Talus, Fremdkentf
 77.18.13↔ S Knchnzs oh Knchdrchr a Tls, Enl u Entf e Mdträg
 77.18.14↔ Sonstige Knochinzis ohne Knochdurchtr a Talus, Drain
 77.18.19↔ Sonstige Knochinzis oh Knochdurchtr a Talus, sonstige
 77.18.20↔ Sonstige Knochinzis oh Knochdurchtr a Kalkan, n.n.bez.
 77.18.21↔ S Knchnzs oh Knchdrchr a Klkn, Explr u Knchnb
 77.18.22↔ So Knochinzis oh Knochdurchtr a Kalkan, Fremdkentf
 77.18.23↔ S Knchnzs oh Knchdrchr a Klkn, Enl u Entf e Mdträg
 77.18.24↔ Sonstige Knochinzis ohne Knochdurchtr a Kalkan, Drain
 77.18.29↔ Sonstige Knochinzis oh Knochdurchtr a Kalkan, sonstige
 77.18.30↔ S Knchnzs oh Knchdrchr an snst Trsl, n.n.bez.
 77.18.31↔ S Knchnzs oh Knchdrchr an snst Trsl, Explr u Knchnb
 77.18.32↔ S Knchnzs oh Knchdrchr an snst Trsl, Frmdkntf
 77.18.33↔ S Knchnzs o Knchdrchr an snst Trsl, Enl u Ef e Mdträg
 77.18.34↔ So Knochinzis oh Knochdurchtr an sonst Tarsalia, Drain
 77.18.39↔ So Knochinzis oh Knochdurchtr an sonst Tarsalia, So
 77.18.40↔ So Knochinzis oh Knochdurchtr an Metatars, n.n.bez.
 77.18.41↔ S Knchnzs oh Knchdrchr an Mtrrs, Explr u Knchnb
 77.18.42↔ So Knochinzis oh Knochdurchtr an Metatars, Fremdkentf
 77.18.43↔ S Knchnzs oh Knchdrchr an Mtrrs, Enl u Entf e Mdträg
 77.18.44↔ Sonstige Knochinzis oh Knochdurchtr an Metatars, Drain
 77.18.49↔ So Knochinzis oh Knochdurchtr an Metatars, So
 77.18.99↔ So Knochinzis oh Knochdurchtr an Tarsal u Metatars, So
 77.19.00↔ Knochinzis an and näher bez Kn, ohne Gschk, n.n.bez.
 77.19.10↔ Knochinzis an Phalangen d Hand, Explor und Knochenbo
 77.19.11↔ Knocheninzision an Phalangen d Hand, Fremdkentf
 77.19.12↔ Knochinzis an Phal d Hand, Einl und Entf e Medträg
 77.19.13↔ Knocheninzision an Phalangen der Hand, Drainage



77.19.19↔	Sonstige Knocheninzision an Phalangen der Hand	77.38.19↔	Sonstige Knochendurchtrennung an Tarsalia
77.19.20↔	Knocheninzision an d Wirbelsäule, Explor und Knochenbo	77.38.29↔	Sonstige Knochendurchtrennung an Metatarsalia
77.19.21↔	Knocheninzision an d Wirbelsäule, Fremdkentf	77.38.99↔	So Knochdurchtr an Tarsalia und Metatars, So
77.19.22↔	Knochinzis an d Wirbelsäule, Einl und Entf von Medtr	77.51↔	Plst Rk b Hlx vlg m Exstrskt, Wchtkrr u Ost a Os mtrrs I
77.19.23↔	Knocheninzision an der Wirbelsäule, Drainage	77.52↔	Plst Rk b Hlx vlg m Exstrskt, Weichtkrr u Arthrr
77.19.29↔	Sonstige Knocheninzision an der Wirbelsäule	77.53↔	Plst Rk b Hlx vlg m and Exstrskt u Weichtkrr
77.19.30↔	Knocheninzision a Beckenk, Explor und Knochenbohrung	77.54↔	Resektion oder Korrekturosteotomie bei Digitus quintus varus
77.19.31↔	Knocheninzision am Beckenknochen, Fremdkörperentfernung	77.56↔	Plastische Rekonstruktion bei Hammerzehe
77.19.32↔	Knochinzis a Beckenk, Einl und Entf von Medtr	77.57↔	Plastische Rekonstruktion bei Krallenzehe
77.19.33↔	Knocheninzision am Beckenknochen, Drainage	77.58↔	Sonstige Resektion, Arthrod und Plast Reko an Zehen
77.19.39↔	Sonstige Knocheninzision am Beckenknochen	77.59↔	Sonstige Exostosenresektion bei Hallux valgus
77.19.40↔	Knochinzis an D Phal d Fusses, Explor und Knochenbo	77.69.00↔	Lk Rs v Knläs o Gw an and näh bz Kn, au Gschk, nrbz
77.19.41↔	Knocheninzision an D Phalangen d Fusses, Fremdkentf	77.69.10↔	Lok Resektion von Knochläs o Gew an Phalangen d Hand
77.19.42↔	Knochinzis an D Phal d Fusses, Einl und Entf e Medträg	77.69.11↔	Lok Resektion von Knochenläsion o -gewebe an Wirbelkörpern
77.19.43↔	Knocheninzision an den Phalangen des Fusses, Drainage	77.69.12↔	Lokale Resektion von Knochenläsion oder -gewebe am Becken
77.19.49↔	Sonstige Knocheninzision an den Phalangen des Fusses	77.69.13↔	Lok Resektion von Knochläs o Gew an Phal d Fusses
77.19.90↔	Knochinzis an sonst näh bez Kn, Explor und Knochenbo	77.69.20↔	Debridement an Phalangen der Hand
77.19.91↔	Knocheninzision an sonstigen näher bez Kn, Fremdkentf	77.69.21↔	Debridement an der Wirbelsäule
77.19.92↔	Knochinzis an sonst näh bez Kn, Einl u Entf e Medträg	77.69.22↔	Debridement am Becken
77.19.93↔	Knocheninzision an sonstigen näher bez Knochen, Drain	77.69.23↔	Debridement an Phalangen des Fusses
77.19.99↔	Knochinzis an and näher bez Kn, ohne Gschk, sonstige	77.69.99↔	Lk Rs v Knchläs o Gw an and näh bz Kn, auss Gschk, S
77.23↔	Keilosteotomie an Radius und Ulna	77.86↔	Sonstige partielle Knochenresektion aus der Patella
77.24↔	Keilosteotomie an Karpalia und Metakarpalia	77.89.00↔	S Prt Knchrs an and näh bz Kn, auss Gschk, n.n.bez.
77.25.00↔	Keilosteotomie am Femur, n.n.bez.	77.89.10↔	Sonstige partielle Knochenresektion an Phalangen der Hand
77.25.10↔	Keilosteotomie am Schenkelhals	77.89.20↔	Sonstige partielle Knochenresektion an e Wirbel, Densresektion
77.25.20↔	Keilosteotomie am sonstigen Femur	77.89.21↔	Sonstige partielle Knochenresektion an einem Wirbel, Corpus
77.25.99↔	Keilosteotomie am Femur, sonstige	77.89.22↔	Sonstige Part Knochres an e Wirbel, sonstige Teile
77.27.00↔	Keilosteotomie an Tibia und Fibula, n.n.bez.	77.89.30↔	Sonstige partielle Knochenresektion am Becken
77.27.10↔	Keilosteotomie an der Tibia	77.89.40↔	Sonstige partielle Knochenresektion an Phalangen des Fusses
77.27.20↔	Keilosteotomie an der Fibula	77.89.99↔	So Part Knochres an and näh bez Kn, auss Gschk, So
77.27.99↔	Keilosteotomie an Tibia und Fibula, sonstige	77.96↔	Totale Patella-Resektion
77.28.00↔	Keilosteotomie an Tarsalia und Metatarsalia, n.n.bez.	77.99.00↔	Tt Knchrskt an and näh bz Kn, auss Gschk, n.n.bez.
77.28.10↔	Keilosteotomie am Talus	77.99.10↔	Totale Knochenresektionen an Phalangen der Hand
77.28.20↔	Keilosteotomie am Kalkaneus	77.99.20↔	Totale Resektion eines Wirbelkörpers
77.28.30↔	Keilosteotomie an sonstigen Tarsalia	77.99.30↔	Totale Knochenresektionen am Becken
77.28.40↔	Keilosteotomie an Metatarsalia	77.99.40↔	Totale Knochenresektionen an Phalangen des Fußes
77.28.99↔	Keilosteotomie an Tarsalia und Metatarsalia, sonstige	77.99.99↔	Totale Knochenresektion an and näh bez Kn, auss Gschk, So
77.33.00↔	Sonstige Knochendurchtrennung an Radius und Ulna, n.n.bez.	78.03.00↔	Knochen transplantation an Radius und Ulna, n.n.bez.
77.33.10↔	Kortikotomie bei Segmenttransport an Radius und Ulna	78.03.10↔	Knochtx an Rad und Ulna, Gefgestielt m mikrovask Anast
77.33.20↔	Knochendurchtrennung an distaler Ulna und Ulnaschaft	78.03.11↔	Knochtx an Rad u Ulna, Gefgestielt oh mikrovask Anast
77.33.99↔	Sonstige Knochendurchtrennung an Radius und Ulna, sonstige	78.03.12↔	Knochen transplantation an Radius und Ulna, allogene
77.34.00↔	Sonstige Knochendurchtr an Karpal und Metakarp, n.n.bez.	78.03.13↔	Knorpel-Knochen transplantation an Radius und Ulna
77.34.10↔	(De-)Rotationsosteotomie an Karpalia und Metakarpalia	78.03.19↔	S Ktx an Rd u Uln (zB Atg Spng, krt Spn, N Gfg Tx)
77.34.11↔	Kompl (mehrd) Osteotomie an Karpal und Metakarpalia	78.03.99↔	Knochen transplantation an Radius und Ulna, sonstige
77.34.99↔	Sonstige Knochendurchtr an Karpal und Metakarp, sonstige	78.04.00↔	Knochen transplantation an Karpalia und Metakarpalia, n.n.bez.
77.35.00↔	Sonstige Knochendurchtrennung am Femur, n.n.bez.	78.04.10↔	Knochtx an Krpl u Mtkrp, Gfgstielt m mkrvsk Anast
77.35.10↔	De-)Rotationsosteotomie am Schenkelhals	78.04.11↔	Knochtntsp an Krpl u Mtkrp, Gfgstielt oh mkrvsk Anast
77.35.11↔	Kortikotomie bei Segmenttransport am Schenkelhals	78.04.12↔	Knochen transplantation an Karpalia und Metakarpalia, allogene
77.35.12↔	Kompl (mehrd) Osteotomie (m Achsenk) a Schenkelhals	78.04.13↔	Knorpel-Knochen transplantation an Karpalia und Metakarpalia
77.35.19↔	Sonstige Knochendurchtrennung am Schenkelhals	78.04.19↔	S Ktx an Krpl u Mk (zB Atg Spng, krtk Spn, N Gfg Tx)
77.35.20↔	(De-)Rotationsosteotomie an sonstigen Teilen des Femurs	78.04.99↔	Knochen transplantation an Karpalia und Metakarpalia, sonstige
77.35.21↔	Kortikot b Segmenttra an sonstigen Teilen d Femurs	78.05.00↔	Knochen transplantation am Femur, n.n.bez.
77.35.22↔	Kmpl (mehrd) Osteot (m Achsenk) an snst Teil d Femrs	78.05.10↔	Knochtx a Fem, Gefgestielt m mikrovaskulärer Anast
77.35.23↔	Sonstige Knochendurchtr an sonstigen Teilen d Femurs	78.05.11↔	Knochtx a Fem, Gefgestielt, ohne mikrovaskuläre Anast
77.35.99↔	Sonstige Knochendurchtrennung am Femur, sonstige	78.05.12↔	Knochen transplantation am Femur, allogene
77.37.00↔	Sonstige Knochendurchtrennung an Tibia und Fibula, n.n.bez.	78.05.13↔	Knorpel-Knochen transplantation am Femur
77.37.10↔	(De-)Rotationsosteotomie an der Tibia	78.05.19↔	S Kntx a Fm (zB Atg Spng, krtksp Spn, N Gfgstlt Tx)
77.37.11↔	Vlgsiernd o vsriernd (D)Rtitionssttm an d Tb	78.05.99↔	Knochen transplantation am Femur, sonstige
77.37.12↔	Kortikotomie bei Segmenttransport an der Tibia	78.06.00↔	Knochen transplantation an der Patella, n.n.bez.
77.37.13↔	Kompl (mehrd) Osteotomie (m Achsenk) an d Tibia	78.06.10↔	Knochtx an d Patella, Gefgestielt m mikrovask Anast
77.37.19↔	Sonstige Knochendurchtrennung an der Tibia	78.06.12↔	Knochen transplantation an der Patella, allogene
77.37.20↔	(De-)Rotationsosteotomie an der Fibula	78.06.19↔	S Kntx an d Ptl (zB Atg Spng, krtksp Spn, N Gfgstlt Tx)
77.37.21↔	Kortikotomie bei Segmenttransport an der Fibula	78.06.20↔	Knochtx an d Ptl, Knochtntsp, Gfgstielt, oh mkrvsk Anast
77.37.22↔	Kompl (mehrd) Osteotomie (m Achsenk) an d Fib	78.06.99↔	Knochen transplantation an der Patella, sonstige
77.37.29↔	Sonstige Knochendurchtrennung an der Fibula	78.07.00↔	Knochen transplantation an Tibia und Fibula, n.n.bez.
77.37.99↔	Sonstige Knochendurchtrennung an Tibia und Fibula, sonstige	78.07.10↔	Knochtx an d Tibia, Gefgestielt m mikrovask Anast
77.38.00↔	So Knochdurchtr an Tarsalia und Metatars, n.n.bez.	78.07.11↔	Knochtx an d Tibia, Gefgestielt ohne mikrovask Anast
77.38.10↔	(De-)Rotationsosteotomie an Tarsalia	78.07.12↔	Knochen transplantation an der Tibia, allogene
77.38.11↔	Kortikotomie bei Segmenttransport an Tarsalia	78.07.13↔	Knorpel-Knochen transplantation an der Tibia
77.38.12↔	Kompl (mehrd) Osteotomie (m Achsenk) an Tarsalia	78.07.19↔	S Kntx an d Tb (zB Atg Spng, krtksp Spn, N Gfgstlt Tx)

78.07.20↔	Knochtx an d Fib, Gefgestielt m mikrovaskulärer Anast	78.29.92↔	Therapeutische Epiphyseolyse an and nicht näher bez Kn
78.07.21↔	Knochtx an d Fib, Gefgestielt ohne mikrovask Anast	78.29.99↔	Verkürzungsteotomie an and Ni näh bez Kn, sonstige
78.07.22↔	Knochentransplantation an der Fibula, allogen	78.33↔	Verlängerungsteotomie an Radius und Ulna
78.07.23↔	Knorpel-Knochen transplantation an der Fibula	78.34↔	Verlängerungsteotomie an Karpalia und Metakarpalia
78.07.29↔	S Kntx an d Fb (zB Atg Spng, krtksp Spn, N Gfgstlt Tx)	78.35.00↔	Verlängerungsteotomie am Femur, n.n.bez.
78.07.99↔	Knochen transplantation an Tibia und Fibula, sonstige	78.35.10↔	Verlängerungsteotomie am Schenkelhals
78.08.00↔	Knochen transplantation an Tarsalia und Metatarsalia, n.n.bez.	78.35.19↔	Verlängerungsteotomie an sonstigen Teilen des Femur
78.08.10↔	Knchtx an Trsl u Mttrs, Gfgstliet m mkrvsk Anst	78.35.99↔	Verlängerungsteotomie am Femur, sonstige
78.08.11↔	Knchtx an Trsl u Mttrs, Gfgstliet oh mkrvsk Anst	78.37↔	Verlängerungsteotomie an Tibia und Fibula
78.08.12↔	Knochen transplantation an Tarsalia und Metatarsalia, allogen	78.38.00↔	Verlängerungsteotomie an Tarsalia und Metatarsalia, n.n.bez.
78.08.13↔	Knorpel-Knochen transplantation an Tarsalia und Metatarsalia	78.38.10↔	Verlängerungsteotomie am Calcaneus
78.08.19↔	S Ktx an Trsl u Mttrs (zB Atg Spng, krtk Spn, N Gfg Tx)	78.38.19↔	Verlängerungsteotomie an sonstigen Tarsalia
78.08.99↔	Knochen transplantation an Tarsalia und Metatarsalia, sonstige	78.38.20↔	Verlängerungsteotomie an Metatarsalia
78.21.00↔	Verkürzungsteotomie an Skapula, Kalvikula, n.n.bez.	78.38.99↔	Verlängerungsteotomie an Tarsalia und Metatarsalia, sonstige
78.21.10↔	Temporäre Epiphyseodese an Skapula und Klavikula	78.43↔	Sonstige plastische Rekonstruktion an Radius und Ulna
78.21.11↔	Permanente Epiphyseodese an Skapula und Klavikula	78.44↔	Sonst plastische Rekonstruktion an Karpalia und Metakarpalia
78.21.12↔	Therapeutische Epiphyseolyse an Skapula und Klavikula	78.45↔	Sonstige plastische Rekonstruktion am Femur
78.21.99↔	Verkürzungsteotomie an Skapula, Klavikula, sonstige	78.47.00↔	Sonstige plastische Rekonstruktion an Tibia und Fibula, n.n.bez.
78.23.00↔	Verkürzungsteotomie an Radius und Ulna, n.n.bez.	78.47.10↔	Sonstige plastische Rekonstruktion an Tibia
78.23.10↔	Temporäre Epiphyseodese an Radius und Ulna	78.47.20↔	Sonstige plastische Rekonstruktion an Fibula
78.23.11↔	Permanente Epiphyseodese an Radius und Ulna	78.47.99↔	Sonstige plastische Rekonstruktion an Tibia und Fibula, sonstige
78.23.12↔	Therapeutische Epiphyseolyse an Radius und Ulna	78.48↔	Sonstige plastische Rekonstruktion an Tarsalia und Metatarsalia
78.23.99↔	Verkürzungsteotomie an Radius und Ulna, sonstige	78.49.00↔	So Plast Reko an and näh bez Kn, auss Gschk, n.n.bez.
78.24.00↔	Verkürzungsteotomie an Karpalia und Metakarpalia, n.n.bez.	78.49.10↔	Sonstige Plast Reko an and näh bez Kn, n.n.bez.
78.24.10↔	Temporäre Epiphyseodese an Karpalia und Metakarpalia	78.49.11↔	Sonstige plastische Rekonstruktion an Phalangen der Hand
78.24.11↔	Permanente Epiphyseodese an Karpalia und Metakarpalia	78.49.12↔	Sonstige plastische Rekonstruktion am Becken
78.24.12↔	Therapeutische Epiphyseolyse an Karpalia und Metakarpalia	78.49.13↔	Sonstige plastische Rekonstruktion an Phalangen des Fußes
78.24.99↔	Verkürzungsteotomie an Karpalia und Metakarpalia, sonstige	78.49.19↔	Sonstige Plast Reko an and näh bez Kn, sonstige
78.25.00↔	Verkürzungsteotomie am Femur, n.n.bez.	78.49.20↔	Wirbelkörperersatz (z.B. bei Kyphose), n.n.bez.
78.25.10↔	Temporäre Epiphyseodese am Schenkelhals	78.49.21↔	Wirbelkers d Implant (z.B. b Kyphose): 1 Wirbelk
78.25.11↔	Permanente Epiphyseodese am Schenkelhals	78.49.22↔	Wirbelkers d Implant (z.B. b Kyphose): 2 Wirbelk
78.25.12↔	Therapeutische Epiphyseolyse am Schenkelhals	78.49.23↔	Wirbelkers d Implant (z.B. b Kyphose): 3 Wirbelk
78.25.19↔	Sonstige Verkürzungsteotomie am Schenkelhals	78.49.24↔	Wirbelkers d Implant (z.B. b Kyphose): 4 Wirbelk
78.25.20↔	Temporäre Epiphyseodese an sonstigen Teilen des Femur	78.49.25↔	Wirbkr d Implnt (z.B. b Kyphs): 5 o mhr Wrblk
78.25.21↔	Permanente Epiphyseodese an sonstigen Teilen des Femur	78.49.26↔	Wirbelkers d So Mat (z.B. b Kyphose), 1 Wirbelk
78.25.22↔	Therapeutische Epiphyseolyse an sonstigen Teilen des Femur	78.49.27↔	Wirbelkers d So Mat (z.B. b Kyphose), 2 Wirbelk
78.25.99↔	Verkürzungsteotomie am Femur, sonstige	78.49.28↔	Wirbelkers d So Mat (z.B. b Kyphose), 3 Wirbelk
78.27.00↔	Verkürzungsteotomie an Tibia und Fibula, n.n.bez.	78.49.29↔	Wirbelkörperersatz (z.B. bei Kyphose), sonstige
78.27.10↔	Temporäre Epiphyseodese an der Tibia	78.49.2a↔	Wirbelkers d So Mat (z.B. b Kyphose), 4 o mehr Wirbelk
78.27.11↔	Permanente Epiphyseodese an der Tibia	78.49.31↔	Kompl Reko d Ws (z.B. b Kyphose) d vord Abstützspan
78.27.12↔	Therapeutische Epiphyseolyse an der Tibia	78.49.32↔	Kmpl Rk d Ws (zB b Kyphs) d Kyphktmie (zB n LndsthSlzr)
78.27.19↔	Sonstige Verkürzungsteotomie an der Tibia	78.49.33↔	Kmpl Rk d Ws (z.B. b Kyphs) d Drs Krr oh vntrls Rleas
78.27.20↔	Temporäre Epiphyseodese an der Fibula	78.49.34↔	Kmpl Rk d Ws (z.B. b Kyphs) d Drs Krr m vntr Rleas
78.27.21↔	Permanente Epiphyseodese an der Fibula	78.49.35↔	Kompl Reko d Ws (z.B. b Kyphose) d dorsoventrale Korr
78.27.22↔	Therapeutische Epiphyseolyse an der Fibula	78.49.36↔	Knt u plysgmntl Drs Lrdspnd (DLS) n Zielk (zB b Kyphs)
78.27.29↔	Sonstige Verkürzungsteotomie an der Fibula	78.49.37↔	Klt u trdklr Sbtrknstm (zB n Tsn o HsYL) (zB b Kyphs)
78.27.99↔	Verkürzungsteotomie an Tibia und Fibula, sonstige	78.49.38↔	Klt u mnsgmtl zvkthrk Ldsp zB n Msn, Ut o Sns zB b Kyphs
78.28.00↔	Verkürzungsteotomie an Tarsalia und Metatarsalia, n.n.bez.	78.49.40↔	Kpl Rk d Ws d Wt Ep mt K a FGsLg [Sp My A (SMA)St], 1 Kl
78.28.10↔	Temporäre Epiphyseodese an Tarsalia und Metatarsalia	78.49.41↔	Kpl Rk d Ws d Wt Ep mt K a FGsLg [Sp My A (SMA)St], 2 K
78.28.11↔	Permanente Epiphyseodese an Tarsalia und Metatarsalia	78.49.42↔	Kpl Rk d Ws d Wt Ep mt K a FGsLg [Sp My A (SMA)St], 3 K
78.28.12↔	Therapeutische Epiphyseolyse an Tarsalia und Metatarsalia	78.49.43↔	Kpl Rk d Ws d Wt Ep mt K a FGsLg [Sp My A (SMA)St], 4 K
78.28.20↔	Sonstige Verkürzungsteotomie am Calcaneus	78.49.44↔	Kpl Rk d Ws d Wt Ep mt K a FGsLg [Sp My A (SMA)St], 5 K
78.28.21↔	Sonstige Verkürzungsteotomie an sonstigen Tarsalia	78.49.45↔	Kpl Rk d Ws d Wt Ep mt K a FGsLg [Sp My A (SMA)St], 6 K
78.28.22↔	Sonstige Verkürzungsteotomie an Metatarsalia	78.49.46↔	Kpl Rk d Ws d Wt Ep mt K a FGsLg [Sp M A (SMA)St], 7 K
78.28.99↔	Verkürzungsteotomie an Tarsalia und Metatarsalia, sonstige	78.49.47↔	Kpl Rk d Ws d Wt Ep mt K a FGsLg [Sp My A (SMA)St], 8 K
78.29.00↔	Verkürzungsteotomie an and Ni näh bez Kn, n.n.bez.	78.49.48↔	Kpl Rk d Ws d Wt Ep mt K a FGsLg [Sp My A (SMA)St], 9 K
78.29.10↔	Temporäre Epiphyseodese an Phalangen der Hand	78.49.4a↔	Kpl Rk d Ws d Wt Ep mt K a FGsLg [Sp My A (SMA)St], 10 K
78.29.11↔	Permanente Epiphyseodese an Phalangen der Hand	78.49.4b↔	Kpl Rk d Ws d Wt Ep mt K a FGsLg [Sp My A (SMA)St], 11 K
78.29.12↔	Therapeutische Epiphyseolyse an Phalangen der Hand	78.49.4c↔	Kpl Rk d Ws d Wt Ep mt K a FGsLg [Sp My A (SMA)St], 12 K
78.29.19↔	Sonstige Verkürzungsteotomie an Phalangen der Hand	78.49.4d↔	Kl Rk d Ws d W Ep m K a FGLg [Sp M A (SMA)St], 13 u mr K
78.29.30↔	Temporäre Epiphyseodese am Becken	78.49.4e↔	Kmpl Rk d Ws (z.B. b Skl) d drsvntrl Epphysd
78.29.31↔	Permanente Epiphyseodese am Becken	78.49.4f↔	Kmpl Rk d Ws (z.B. b Skl) d untlrl Epphysd m drs Wrblfs
78.29.32↔	Therapeutische Epiphyseolyse am Becken	78.49.4g↔	Kmpl Rk d Ws (z.B. b Skl) d bitrl Epphysd m drs Wrblfs
78.29.39↔	Sonstige Verkürzungsteotomie am Becken	78.49.50↔	Drs o vnt instrmnt Krrktrspndyl (z.B. b Skl), n.n.bz.
78.29.40↔	Temporäre Epiphyseodese an Phalangen des Fußes	78.49.51↔	Drs istmt Krspsy (zB b Skl), N prmstb, 3-6 Sg
78.29.41↔	Permanente Epiphyseodese an Phalangen des Fußes	78.49.52↔	Drs istmt Krspsy (zB b Skl), N prmstb, 7-10 Sg
78.29.42↔	Therapeutische Epiphyseolyse an Phalangen des Fußes	78.49.53↔	Drs instrmnt Krspsy (zB b Skl), N prmstb, 11 o mr Sg
78.29.49↔	Sonstige Verkürzungsteotomie an Phalangen des Fußes	78.49.54↔	Drs istmt Krspsy (zB b Skl), prmstb, 3-6 Sg
78.29.90↔	Temporäre Epiphyseodese an and nicht näher bez Knochen	78.49.55↔	Drs istmt Krspsy (zB b Skl), prmstb, 7-10 Sg
78.29.91↔	Permanente Epiphysod an and nicht näher bez Knochen	78.49.56↔	Drs istmt Krspsy (zB b Skl), prmstb, 11 o mr Sg

78.49.57↔	Vnt istmt Krspsy (zB b Skl), N prmsb, 3-6 Sg	79.12.12↔	Geschl Reposition e dist Radfx m inn Knochfix d Markn
78.49.58↔	Vnt istmt Krspsy (zB b Skl), N prmsb, 7-10 Sg	79.12.19↔	Gschl Rp e dst Rdfx m S inn Knchfx (z.B. d Schraub, Pl)
78.49.59↔	Drs o vnt instrmnt Krrktrspndyl (z.B. b Skl), S	79.12.20↔	Geschl Rep e sonst Radfx d Draht o Zuggurtung/Cercl
78.49.5a↔	Vnt instrmnt Krspsy (zB b Skl), N prmsb, 11 o mr Sg	79.12.21↔	Gschl Rp e snst Rdfx m inn Knchfx d intrmd Drht
78.49.5b↔	Vnt istmt Krspsy (zB b Skl), prmsb, 3-6 Sg	79.12.22↔	Geschl Rep e sonstigen Radfx m inn Knochfix d Markn
78.49.5c↔	Vnt istmt Krspsy (zB b Skl), prmsb, 7-10 Sg	79.12.29↔	Gschl Rp e snst Rdfx m S inn Knfx (zB d Sb, Pl)
78.49.5d↔	Vnt istmt Krspsy (zB b Skl), prmsb, 11 o mr Sg	79.12.30↔	Gschl Rp e Ulnfx m inn Knchfx d Drht o Zgg/Crcl
78.49.60↔	Drs u vnt kmb istmt Krspsy (zB b Skl), nnbz	79.12.31↔	Geschl Rep e Ulnafx m inn Knochfix d intramed Draht
78.49.61↔	Drs u vnt kb istmt Krrktrspndyl (zB b Skl) N prmsb, 3-6 Sg	79.12.32↔	Geschl Reposition e Ulnafraktur m inn Knochfix d Markn
78.49.62↔	Drs u vnt kb istmt Krrktrspndyl (zB b Skl) N prmsb, 7-10 Sg	79.12.39↔	Gschl Rp e Ulnfx m S inn Knchfx (z.B. d Schraub, Pl)
78.49.63↔	Drs u vnt kb istmt Krspsy (zB b Skl) N prmsb, 11 o mr Sg	79.12.99↔	Geschl Rep e Fx an Rad und Ulna m inn Knochfix, So
78.49.64↔	Drs u vnt kb istmt Krspsy (zB b Skl), prmsb, 3-6 Sg	79.13.00↔	Gschl Rp e Fx an Krpl u Mtkrp m inn Knchfx, n.n.bz.
78.49.65↔	Drs u vnt kb istmt Krspsy (zB b Skl), prmsb, 7-10 Sg	79.13.10↔	Gschl Rp e Fx an Krpl u Mtkrp m inn Knchfx d wnkst Pl
78.49.66↔	Drs u vnt kb istmt Krspsy (zB b Skl), prmsb, 11 o mr Sg	79.13.19↔	Gschl Rp e Fx an Krpl u Mk m S inn Knfx (zB d Sb, Pl, Dt)
78.49.69↔	Drs u vnt kmb instrmnt Krrktrspndyl (z.B. b Skl), S	79.13.99↔	Gschl Rp e Fx an Krpl u Mtkrp m inn Knchfx, S
78.49.70↔	Komplexe Rekonstruktion der Wirbelsäule, n.n.bez.	79.14.00↔	Geschl Reposition e Fingfx mit inn Knochfix, n.n.bez.
78.49.71↔	Kmpl Rk d Ws (zB b Skl) d sbkt Hrrngtnistmtion (b Knd)	79.14.10↔	Geschl Rep e Fingfx m inn Knochfix d winkelstabile Pl
78.49.79↔	Komplexe Rekonstruktion der Wirbelsäule, sonstige	79.14.19↔	Gschl Rp e Fngfx m S inn Knfx (zB d Sb, Pl, Dt)
78.49.80↔	Knochtx u Verw v Knochenersmat an d Ws, n.n.bez.	79.14.99↔	Geschl Reposition e Fingfx mit inn Knochfix, sonstige
78.49.81↔	Tx v Spng(spänn) o krrktrspngösn Spänn (autgn) an d Ws	79.15.00↔	Geschl Reposition e Femurfx mit inn Knochfix, n.n.bez.
78.49.82↔	Vrw v Kemt a d Ws au Klgfns m Hydrxlpbsch, o Anr v KnWhz	79.15.10↔	Geschl Reposition e dist Femurfx mit inn Knochfix
78.49.83↔	Vrw v Kemt a d Ws au Klgfns m Hydrxlpbsch, m Anr v KnWhz	79.15.20↔	Geschl Reposition e sonstigen Femurfx mit inn Knochfix
78.49.84↔	Verw v keram Knochenersmat an d Ws, oh Anr v Knwachs	79.15.99↔	Geschl Reposition e Femurfx mit inn Knochfix, sonstige
78.49.85↔	Verw v keram Knochenersmat an d Ws, m Anr v Knwachs	79.16.00↔	Geschl Rep e Fx an Tib u Fib m inn Knochfix, n.n.bez.
78.49.89↔	Knochtx u Verw v Knochenersmat an d Wirbelsäule, So	79.16.10↔	Geschl Rep e prox Tibiafraktur m inn Knochfix d Markn
78.49.99↔	So Plast Reko an and näh bez Kn, auss Gschk, So	79.16.29↔	Gschl Rp e dst Tbiafx m S inn Knfx (zB d Sb, Pl, Dt)
78.50.00↔	Inn Knochfix oh Rep d Fx, oh Ang d Lok, n.n.bez.	79.16.30↔	Geschl Rep e sonst Tibiafraktur m inn Knochfix d Markn
78.50.11↔	Knochenfixation an der Wirbelsäule	79.16.39↔	Gschl Rp e snst Tbiafx m S inn Knfx (zB d Sb, Pl, Dt)
78.50.30↔	Osteosyntheseverfahren an der Wirbelsäule, n.n.bez.	79.16.40↔	Geschl Rep e dist Fibulafx m inn Knochfix d Markn
78.50.31↔	Osteosynthese durch Schrauben an der Wirbelsäule	79.16.49↔	Gschl Rp e dst Fblfx m S inn Knfx (zB d Sb, Pl, Dt)
78.50.32↔	Osteosynthese durch Drahtcerclage an der Wirbelsäule	79.16.50↔	Geschl Rep e sonstigen Fibulafx m inn Knochfix d Markn
78.50.33↔	Osteosynthese durch Klammersystem an der Wirbelsäule	79.16.59↔	Gschl Rp e snst Fblfx m S inn Knfx (zB d Sb, Pl, Dt)
78.50.34↔	Osteosynthese durch Hakenplatten an der Wirbelsäule	79.16.99↔	Geschl Rep e Fx an Tibia und Fib m inn Knochfix, So
78.50.35↔	Osteosynthese durch Schrauben-Stabsystem a d Wirbelsäule	79.17.00↔	Gschl Rp e Fx an Trsl u Mtrs m inn Knchfx, n.n.bz.
78.50.36↔	Osteosyn d ventrales SchraubenPlattensystem an d Ws	79.17.10↔	Geschl Rep e Fx d Kalkan m inn Knochfix d winkst Pl
78.50.37↔	Osteosyn d dorsales SchraubenPlattensystem an d Ws	79.17.19↔	Gschl Rp e Fx d Klkn m S inn Knfx (zB d Sb, Pl, Dt)
78.50.39↔	Osteosyntheseverfahren an der Wirbelsäule, sonstige	79.17.29↔	Gschl Rp e Fx an st Trl u Mtrs m in Knfx (zB d Sb, Pl, Dt)
78.50.99↔	Inn Knochfix oh Rep d Fx, oh Ang d Lok, sonstige	79.17.99↔	Gschl Rp e Fx an Trsl u Mtrs m inn Knchfx, S
78.53.00↔	Inn Knochfix oh Rep d Fx an Rad und Ulna, n.n.bez.	79.18↔	Geschl Reposition e Zehenfraktur mit inn Knochfix
78.53.10↔	Revision von Osteosynthmat (oh Matwechs) an Radius	79.22.00↔	Off Rep e Fx an Rad und Ulna oh Inn Knochfix, n.n.bez.
78.53.20↔	Revision von Osteosynthmat (oh Matwechs) an Ulna	79.22.10↔	Off Reposition e dist Radiusfraktur ohne Inn Knochfix
78.53.99↔	Inn Knochfix oh Rep d Fx an Rad und Ulna, sonstige	79.22.19↔	Off Reposition e sonstigen Radfx oh Inn Knochfix
78.54.00↔	Inn Knchfx oh Rp d Fx an Krpl u Mtkrp, n.n.bz.	79.22.20↔	Offene Reposition einer Ulnafraktur ohne innere Knochenfixation
78.54.10↔	Rev v Osteosynthmat (oh Matwechs) an Karpal u Metakarp	79.22.99↔	Off Rep e Fx an Rad und Ulna oh Inn Knochfix, sonstige
78.54.99↔	Inn Knochfix oh Rep d Fx an Karpal und Metakarp, So	79.23↔	Off Rep e Fx an Karpal und Metakarp oh Inn Knochfix
78.55.00↔	Inn Knochfix ohne Reposition d Fx a Fem, n.n.bez.	79.24↔	Offene Reposition e Fingfx ohne innere Knochenfixation
78.55.10↔	Revision von Osteosynthesematerial (oh Matwechs) a Fem	79.25↔	Off Rep einer Femurfraktur ohne innere Knochenfixation
78.55.99↔	Inn Knochfix ohne Reposition d Fx a Fem, sonstige	79.26.00↔	Off Rep e Fx an Tib und Fib oh Inn Knochfix, n.n.bez.
78.56.00↔	Inn Knochfix oh Reposition d Fx an d Patella, n.n.bez.	79.26.10↔	Off Reposition e prox Tibiafraktur oh Inn Knochfix
78.56.10↔	Revision von Osteosynthmat (oh Matwechs) an d Patella	79.26.11↔	Off Reposition e Tibiaschafffraktur ohne Inn Knochfix
78.56.99↔	Inn Knochfix oh Reposition d Fx an d Patella, sonstige	79.26.12↔	Off Reposition e dist Tibiafraktur ohne Inn Knochfix
78.57.00↔	Inn Knochfix oh Rep d Fx an Tibia und Fib, n.n.bez.	79.26.20↔	Off Reposition e proximalen Fibulafx ohne Inn Knochfix
78.57.10↔	Revision von Osteosynthmat (oh Matwechs) an d Tibia	79.26.21↔	Off Reposition e Fibulaschafffraktur ohne Inn Knochfix
78.57.20↔	Revision von Osteosynthmat (oh Matwechs) an d Fib	79.26.22↔	Offene Reposition e dist Fibulafx ohne Inn Knochfix
78.57.99↔	Inn Knochfix oh Rep d Fx an Tibia und Fib, sonstige	79.26.99↔	Off Rep e Fx an Tibia und Fib oh Inn Knochfix, So
78.58.00↔	Inn Knchfx oh Rp d Fx an Trsl u Mtrs, n.n.bz.	79.27.00↔	Off Rp e Fx an Trsl u Mtrs oh Inn Knchfx, n.n.bz.
78.58.10↔	Rev v Osteosynthmat (oh Matwechs) an Tarsal u Metatars	79.27.10↔	Off Rep e Talus und Kalkaneusfraktur oh Inn Knochfix
78.58.99↔	Inn Knochfix oh Rep d Fx an Tarsalia und Metatars, So	79.27.11↔	Off Rep e einf Fx So Tarsal u Metatars oh Inn Knochfix
78.59.00↔	Inn Knfx o Rp d Fx an and näh bz Kn, au Gschk, nnbz	79.27.12↔	Off Rp e Mhrfrgmfx S Trsl u Mtrs oh Inn Knchfx
78.59.10↔	Rev von Osteosynthmat (oh Matwechs) an Phal d Hand	79.27.99↔	Off Rep e Fx an Tarsal u Metatars oh Inn Knochfix, So
78.59.20↔	Rev von Osteosynthmat (oh Matwechs) an d Wirbelsäule	79.28↔	Off Rep einer Zehenfraktur ohne innere Knochenfixation
78.59.30↔	Revision von Osteosynthesematerial (oh Matwechs) a Be	79.32.00↔	Off Rep e Fx an Rad und Ulna m inn Knochfix, n.n.bez.
78.59.40↔	Rev von Osteosynthmat (oh Matwechs) an Phal d Fußes	79.32.10↔	Offene Reposition e dist Radiusfraktur m inn Knochfix
78.59.90↔	Rv v Osteosynthmat (h MtWh) an and näh bz Kn, au Gschk	79.32.19↔	Off Reposition e sonstigen Radfx m inn Knochfix
78.59.99↔	Inn Knchfx oh Rp d Fx an and näh bz Kn, auss Gschk, S	79.32.29↔	Offene Reposition einer Ulnafraktur mit innerer Knochenfixation
78.69.61↔	Entfernung von Osteosynthesematerial an Wirbelsäule	79.32.99↔	Off Rep e Fx an Rad und Ulna m inn Knochfix, sonstige
78.69.65↔	KnImEm an and näh bz Kn, au Gschk, Ef e Kn(t)stz an d Ws	79.33.00↔	Off Rp e Fx an Krpl u Mtkrp m inn Knchfx, n.n.bz.
79.12.00↔	Geschl Rep e Fx an Rad u Ulna m inn Knochfix, n.n.bez.	79.33.10↔	Off Rp e Fx an Krpl u Mtkrp m inn Knchfx d (Blount)Klm
79.12.10↔	Gschl Rp e dst Rdfx m inn Knchfx d Drht o Zgg/Crcl	79.33.19↔	Off Rep e Fx an Karpal und Metakarp m So inn Knochfix
79.12.11↔	Gschl Rp e dst Rdfx m inn Knchfx d intrmd Drht	79.33.99↔	Off Rep e Fx an Karpal und Metakarp m inn Knochfix, So

79.34↔	Offene Reposition e Fingfx mit innerer Knochenfixation	79.84↔	Offene Reposition einer Luxation von Hand und Fingern
79.35.00↔	Offene Reposition e Femurfx mit inn Knochfix, n.n.bez.	79.85↔	Offene Reposition einer Luxation der Hüfte
79.35.10↔	Offene Reposition e Hüftkopffraktur mit inn Knochfix	79.86.00↔	Offene Reposition einer Luxation des Knies, n.n.bez.
79.35.11↔	Off Rep e Schfx und prox Femurfx m inn Knochfix	79.86.10↔	Off Reposition e Lux d proximalen Tibiofibulargelenks
79.35.12↔	Offene Reposition e Femurschafffraktur m inn Knochfix	79.86.19↔	Offene Reposition einer Luxation des Kniegelenks
79.35.13↔	Offene Reposition e dist Femurfx mit inn Knochfix	79.86.99↔	Offene Reposition einer Luxation des Knies, sonstige
79.35.99↔	Offene Reposition e Femurfx mit inn Knochfix, sonstige	79.87.00↔	Offene Reposition einer Luxation des Sprunggelenkes, n.n.bez.
79.36.00↔	Off Rep e Fx an Tibia und Fib m inn Knochfix, n.n.bez.	79.87.10↔	Offene Reposition einer Luxation des oberen Sprunggelenkes
79.36.10↔	Off Rp e einf Fx prx Tb m inn Knchfx d (Blount)Klm o int Drht	79.87.20↔	Offene Reposition einer Luxation des unteren Sprunggelenkes
79.36.11↔	Off Rep e einf Fx d prox Tib m inn Knochfix d Schraube	79.87.99↔	Offene Reposition einer Luxation des Sprunggelenkes, sonstige
79.36.12↔	Off Rep e einf Fx d dist Tibia m So inn Knochfix	79.88.00↔	Offene Reposition einer Luxation von Fuss und Zehen, n.n.bez.
79.36.13↔	Off Rp e Mhrfrgmfx d prx Tb m inn Knchfx d (Blount)Klm	79.88.10↔	Offene Reposition einer Luxation eines Zehengelenkes
79.36.14↔	Off Rep e Mehrfragmfx d prox Tibia m So inn Knochfix	79.88.20↔	Offene Reposition e Lux e Metatarsophalangealgelenkes
79.36.20↔	Off Rep e einf Tibiaschafffraktur m inn Knochfix	79.88.99↔	Offene Reposition einer Luxation von Fuss und Zehen, sonstige
79.36.30↔	Off Rp e einf Fx d dst Tb m inn Knchfx d Mrkn o wnkst Pl	79.89.00↔	Offene Reposition e Luxation an and bez Lok, n.n.bez.
79.36.31↔	Off Rp e einf Fx d dstaln Tb m inn Knchfx d S Pl	79.89.10↔	Offene Reposition einer Luxation des Sternoklavikulargelenkes
79.36.32↔	Off Rep e einf Fx d dist Tibia m So inn Knochfix	79.89.20↔	Offene Reposition einer Luxation der Iliosakralgelenkes
79.36.40↔	Off Rep e Mehrfragmfx So Teile d Tibia m inn Knochfix	79.89.30↔	Offene Reposition einer Luxation der Symphyse
79.36.50↔	Off Reposition e einf Fx d prox Fib m inn Knochfix	79.89.99↔	Offene Reposition e Luxation an and bez Lok, sonstige
79.36.51↔	Off Reposition e Mehrfragmfx d prox Fib m inn Knochfix	80.02↔	Arthrotomie zur Prothesenentfernung am Ellbogen
79.36.60↔	Off Rp e einf Fbbschafffrkr m inn Knchfx d Mrkn	80.03↔	Arthrotomie zur Prothesenentfernung am Handgelenk
79.36.61↔	Off Rep e einf Fibulaschafffraktur m So inn Knochfix	80.04.00↔	Arthrot z Prothentf an Hand und Fing, n.n.bez.
79.36.62↔	Off Rp e Mhrfrgmfx d Fbbschfts m inn Knchfx d (wnkst) Pl	80.04.10↔	Arthrt z Prthntf an Hnd u Fng, Entf e Daumstgprtr
79.36.63↔	Off Rp e Mhrfrgmfx d Fbbschfts m S inn Knchfx	80.04.11↔	Arthrt z Prthntf an Hnd u Fng, Entf e snst Fngrgldprtr
79.36.70↔	Off Rp e einf Fx d dst Fb m inn Knchfx d (Blount)Klm	80.04.99↔	Arthrot z Prothentf an Hand und Fing, sonstige
79.36.71↔	Off Rep e einf Fx d dist Fib m inn Knochfix d Pl	80.05.00↔	Arthrotomie zur Prothesenentfernung der Hüfte, n.n.bez.
79.36.72↔	Off Rep e einf Fx d dist Fib m sonstiger inn Knochfix	80.05.10↔	Arthrot z Prothentf d Hüfte, Entf e Femurkopfkappe
79.36.73↔	Off Reposition e Mehrfragmfx d dist Fib m inn Knochfix	80.05.11↔	Arthrt z Prthntf d Hüft, Entf e Glnkpfnnprths
79.36.99↔	Off Rep e Fx an Tibia und Fib m inn Knochfix, sonstige	80.05.12↔	Arthrt z Prthntf d Hüft, Entf e Glnfnstüsch u GlschnPfnn
79.37.00↔	Off Rp e Fx an Trsl u Mttrs m inn Knchfx, n.n.bez.	80.05.13↔	Arthrt z Prthntf d Hüft, Entf e Fmrkprtr, Duokpfrth o Tp
79.37.10↔	Off Rep e Fx an Kalkan und Talus m inn Knochfix d Pl	80.05.14↔	Arthrt z Prthntf d Hüft, Entf e snst Endprth d Hüft
79.37.11↔	Off Rep e Fx an Kalkan und Talus m So inn Knochfix	80.05.99↔	Arthrotomie zur Prothesenentfernung der Hüfte, sonstige
79.37.20↔	Off Rp e Mhrfrgmfx an snst Trsl m inn Knchfx d Pl	80.06↔	Arthrotomie zur Prothesenentfernung am Knie
79.37.21↔	Off Rp e Mhrfrgmfx an snst Trsl m S inn Knchfx	80.07↔	Arthrotomie zur Prothesenentfernung am Sprunggelenk
79.37.30↔	Off Rep e Mehrfragmfx an Metatars m inn Knochfix	80.08↔	Arthrotomie zur Prothesenentfernung an Fuss und Zehen
79.37.40↔	Off Rp e einf Fx an snst Trsl u Mttrs m inn Knchfx	80.12.00↔	Sonstige Arthrotomie des Ellbogens, n.n.bez.
79.37.99↔	Off Rep e Fx an Tarsal und Metatars m inn Knochfix, So	80.12.10↔	Arthr Arthrot d Ellenbogens, Gelenkspülung mit Drain
79.38↔	Off Rep einer Zehenfraktur m innerer Knochenfixation	80.12.11↔	Arthr Arthrot d Ellb, Entfernung freier Gelenkkörper
79.42↔	Geschl Reposition e Epiphysdiast an Radius und Ulna	80.12.12↔	Arthr Arthrot d Ellb, Einl oder Entf e Medträg
79.45↔	Geschlossene Reposition einer Epiphysendiastase des Femur	80.12.20↔	Arthrotomie des Ellenbogens, Gelenkspülung mit Drainage
79.46↔	Geschl Reposition e Epiphysdiast an Tibia und Fib	80.12.21↔	Arthrot d Ellenbogens, Entfernung freier Gelenkkörper
79.52.00↔	Off Rep e Epiphysdiast an Rad und Ulna, n.n.bez.	80.12.99↔	Sonstige Arthrotomie des Ellbogens, sonstige
79.52.10↔	Offene Reposition einer Epiphysendiastase am distalen Radius	80.13.00↔	Sonstige Arthrotomie des Handgelenkes, n.n.bez.
79.52.20↔	Off Rep e sonstigen Epiphysdiast an Rad und Ulna	80.13.10↔	Arthr Arthrot d Handgelenkes, Gelenkspülung mit Drain
79.52.99↔	Off Rep e Epiphysdiast an Rad und Ulna, sonstige	80.13.11↔	Arthr Arthrot d Handgelenkes, Entf freier Gelenkkörper
79.55↔	Offene Reposition einer Epiphysendiastase am Femur	80.13.12↔	Arthr Arthrot d Handgel, Einl oder Entf e Medträg
79.56.00↔	Off Rep e Epiphysdiast an Tibia und Fib, n.n.bez.	80.13.20↔	Arthrot des Handgelenkes, Gelenkspülung mit Drainage
79.56.10↔	Offene Reposition e Epiphysdiast an d proximalen Tibia	80.13.21↔	Arthrot d Handgelenkes, Entfernung freier Gelenkkörper
79.56.11↔	Offene Reposition einer Epiphysendiastase an der distale Tibia	80.13.99↔	Sonstige Arthrotomie des Handgelenkes, sonstige
79.56.20↔	Offene Reposition e Epiphysdiast an d proximalen Fib	80.14.00↔	Sonstige Arthrotomie von Hand und Fingern, n.n.bez.
79.56.21↔	Off Rep einer Epiphysendiastase an der distalen Fibula	80.14.10↔	Arthrot von Hand und Fingern, Gelenkspülung mit Drain
79.56.99↔	Off Rep e Epiphysdiast an Tibia und Fib, sonstige	80.14.99↔	Sonstige Arthrotomie von Hand und Fingern, sonstige
79.59.00↔	Off Reposition e Epiphysdiast an and bez Kn, n.n.bez.	80.15.00↔	Sonstige Arthrotomie der Hüfte, n.n.bez.
79.59.10↔	Offene Reposition einer Epiphysendiastase an der Patella	80.15.10↔	Arthr Arthrot der Hüfte, Gelenkspülung mit Drainage
79.59.99↔	Off Reposition e Epiphysdiast an and bez Kn, sonstige	80.15.11↔	Arthr Arthrot d Hüfte, Entfernung freier Gelenkkörper
79.62↔	Débridement einer offenen Fraktur an Radius und Ulna	80.15.12↔	Arthr Arthrot d Hüfte, Einl oder Entf e Medträg
79.63↔	Débridement einer offenen Fraktur an Karpalia und Metakarpalia	80.15.20↔	Arthrotomie der Hüfte, Gelenkspülung mit Drainage
79.64↔	Débridement einer offenen Fingerfraktur	80.15.21↔	Arthrotomie der Hüfte, Entfernung freier Gelenkkörper
79.65↔	Débridement einer offenen Femurfraktur	80.15.99↔	Sonstige Arthrotomie der Hüfte, sonstige
79.66↔	Débridement einer offenen Fraktur an Tibia und Fibula	80.16.00↔	Sonstige Arthrotomie des Knies, n.n.bez.
79.67↔	Débridement einer offenen Fraktur an Tarsalia und Metatarsalia	80.16.10↔	Arthr Arthrot d Kniegelenkes, Gelenkspülung mit Drain
79.68↔	Débridement einer offenen Zehenfraktur	80.16.11↔	Arthr Arthrot d Kniegelenkes, Entf freier Gelenkkörper
79.76↔	Geschlossene Reposition einer Luxation des Knies	80.16.12↔	Arthr Arthrot d Kniegel, Einl oder Entf e Medträg
79.77↔	Geschlossene Reposition einer Luxation des Sprunggelenkes	80.16.20↔	Arthrot des Kniegelenkes, Gelenkspülung mit Drainage
79.78↔	Geschlossene Reposition einer Luxation von Fuss und Zehen	80.16.21↔	S Arthrt d Knies, Arthrt d Kniegl, Entf freier Glkörp
79.79↔	Geschl Reposition e Luxation an and bez Lokalisation	80.16.99↔	Sonstige Arthrotomie des Knies, sonstige
79.82↔	Offene Reposition einer Luxation des Ellbogens	80.17.00↔	Sonstige Arthrotomie des Sprunggelenkes, n.n.bez.
79.83.00↔	Offene Reposition einer Luxation des Handgelenkes, n.n.bez.	80.17.10↔	Arthr Arthrot d oberen Sprunggelenkes, Gelsp mit Drain
79.83.10↔	Off Rep einer Luxation des distales Radioulnargelenks	80.17.11↔	Arthr Arthrot d ob Sprunggelenkes, Entf freier Gelkörp
79.83.99↔	Offene Reposition einer Luxation des Handgelenkes, sonstige	80.17.12↔	Arthr Arthrot d ob Sg, Einl o Entf e Medträg

80.17.20↔	Arthrot d oberen Sprunggelenkes, Gelsp mit Drain	80.50↔	Exzision oder Destr e Disc intervertebralis, n.n.bez.
80.17.21↔	Arthrot d oberen Sprunggelenkes, Entf freier Gelkörp	80.51.00↔	Exzision eines Discus intervertebralis, n.n.bez.
80.17.29↔	Sonstige Arthrotomie des oberen Sprunggelenkes	80.51.10↔	Exzision eines Discus intervertebralis, offen chirurgisch
80.17.30↔	Arthr Arthrot d unteren Sprunggelenkes, Gelsp m Drain	80.51.11↔	Exzision zweier Disci intervertebrales, offen chirurgisch
80.17.31↔	Arthr Arthrot d unteren Sg, Entf freier Gelkörp	80.51.12↔	Exz dreier o mehr Disci intervertebrales, offen chir
80.17.32↔	Arthr Arthrot d unteren Sg, Einl o Entf e Medträg	80.51.20↔	Exzision eines Discus intervertebralis, perkutan mit Endoskopie
80.17.40↔	Arthrot d unteren Sprunggelenkes, Gelsp und Drain	80.51.99↔	Exzision eines Discus intervertebralis, sonstige
80.17.41↔	Arthrot d unteren Sprunggelenkes, Entf freier Gelkörp	80.52↔	Intervertebrale Chemonukleolyse
80.17.49↔	Sonstige Arthrotomie des unteren Sprunggelenkes	80.59.00↔	Sonstige Diskusdestruktion, n.n.bez.
80.17.99↔	Sonstige Arthrotomie des Sprunggelenks, sonstige	80.59.10↔	Sonstige Diskusdestruktion, Entfernung eines freien Sequesters
80.18.00↔	Sonstige Arthrotomie von Fuss und Zehen, n.n.bez.	80.59.20↔	Sonstige Diskusdestruktion, Reoperation bei Rezidiv
80.18.10↔	Arthr Arthrot von Fuss und Zehen, Gelsp mit Drain	80.59.21↔	Sonstige Diskdestr, Reop m Radikulolyse b Rezidiv
80.18.11↔	Arthr Arthrot von Fuss und Zehen, Entf freier Gelkörp	80.59.30↔	Sonstige Diskusdestruktion, Dekompression mit Nucleoplastik
80.18.12↔	Arthr Arthrot von Fuss u Zehen, Einl o Entf e Medträg	80.59.40↔	S Dskdstr, Mnmlnvs Thrmmdltion d Bndscheib
80.18.20↔	Arthrot von Fuss und Zehen, Gelenkspülung mit Drainage	80.59.50↔	S Dskdstr, Dsksrknstrktion m zllbsiertn Bndscheibnrstz
80.18.21↔	Arthrot von Fuss und Zehen, Entf freier Gelenkkörper	80.59.99↔	Sonstige Diskusdestruktion, sonstige
80.18.99↔	Sonstige Arthrotomie von Fuss und Zehen, sonstige	80.6x.00↔	Meniskektomie am Knie, n.n.bez.
80.19.00↔	Sonstige Arthrot an and bez Lokalisation, n.n.bez.	80.6x.10↔	Meniskektomie am Knie, arthroskopisch, partiell
80.19.10↔	Arthr Arthrot d Sternoklgel, Gelsp m Drain	80.6x.11↔	Meniskektomie am Knie, arthroskopisch, total
80.19.11↔	Arthr Arthrot d Sternoklgel, Entf freier Gelkörp	80.6x.20↔	Meniskektomie am Knie, offen chirurgisch, partiell
80.19.12↔	Arthr Arthrot d Sternoklgel, Einl o Entf e Medträg	80.6x.21↔	Meniskektomie am Knie, offen chirurgisch, total
80.19.20↔	Arthrot d Sternoklavikulargelenkes, Gelsp mit Drain	80.6x.99↔	Meniskektomie am Knie, sonstige
80.19.21↔	Arthrot d Sternoklgel, Entf freier Gelkörp	80.72.00↔	Synovektomie am Ellbogen, n.n.bez.
80.19.29↔	Sonstige Arthrotomie des Sternoklavikulargelenkes	80.72.10↔	Arthroskopische Synovektomie am Ellbogen
80.19.30↔	Arthr Arthrot d Iliosakralgelenkes, Gelsp mit Drain	80.72.20↔	Offene Synovektomie am Ellbogen
80.19.31↔	Arthr Arthrot d Iliosakrgel, Entf freier Gelkörp	80.72.99↔	Synovektomie am Ellbogen, sonstige
80.19.32↔	Arthr Arthrot d Iliosakrgel, Einl oder Entf e Medträg	80.73.00↔	Synovektomie am Handgelenk, n.n.bez.
80.19.40↔	Arthrot d Iliosakralgelenkes, Gelenkspülung mit Drain	80.73.10↔	Arthroskopische Synovektomie am Handgelenk
80.19.41↔	Arthrot d Iliosakralgelenkes, Entf freier Gelenkkörper	80.73.20↔	Offene Synovektomie am Handgelenk
80.19.49↔	Sonstige Arthrotomie des Iliosakralgelenkes	80.73.99↔	Synovektomie am Handgelenk, sonstige
80.19.52↔	Arthr Arthrot an d Symphyse, Einl oder Entf e Medträg	80.75.00↔	Synovektomie an der Hüfte, n.n.bez.
80.19.59↔	Sonstige Arthrotomie an der Symphyse	80.75.10↔	Arthroskopische Synovektomie an der Hüfte
80.19.90↔	Arthr Arthrot an and bez Lokalisation, Gelsp mit Drain	80.75.20↔	Offene Synovektomie an der Hüfte
80.19.91↔	Arthr Arthrot an and bez Lok, Entf freier Gelkörp	80.75.99↔	Synovektomie an der Hüfte, sonstige
80.19.92↔	Arthr Arthrot an and bez Lok, Einl oder Entf e Medträg	80.76.00↔	Synovektomie am Knie, n.n.bez.
80.19.93↔	Arthrot an and bez Lokalisation, Gelsp mit Drain	80.76.10↔	Arthroskopische Synovektomie am Kniegelenk
80.19.94↔	Arthrot an and bez Lokalisation, Entf freier Gelkörp	80.76.11↔	Arthr Synovektomie a proximalen Tibiofibulargelenk
80.19.99↔	Sonstige Arthrot an and bez Lokalisation, sonstige	80.76.20↔	Offene Synovektomie am Kniegelenk
80.42↔	Durchtr von Gelkaps, Ligament oder Knorpel a Ellb	80.76.21↔	Offene Synovektomie am proximalen Tibiofibulargelenk
80.43.00↔	Durchtr von Gelkap, Lig oder Knorp a Hdgel, n.n.bez.	80.76.99↔	Synovektomie am Knie, sonstige
80.43.10↔	Drchtr v Gikp, Lg o Knrp a Hdgl, Drchtr d Bändr d Hndwr	80.77.00↔	Synovektomie am Sprunggelenk, n.n.bez.
80.43.20↔	Drchtr v Gikp, Lg o Knrp a Hdgl, Exz v Bändr d Hndwr	80.77.10↔	Arthroskopische Synovektomie am oberen Sprunggelenk
80.43.90↔	Drchtr v Gikp, Lg o Knrp a Hdgl, S Op an Bändrn d Hndwr	80.77.11↔	Arthroskopische Synovektomie am unteren Sprunggelenk
80.43.99↔	Durchtr von Gelkap, Lig oder Knorp a Hdgel, sonstige	80.77.20↔	Offene Synovektomie am oberen Sprunggelenk
80.44.00↔	Durchtr von Gelkap, Lig o Knorp an Hand u Fing, n.n.bez.	80.77.21↔	Offene Synovektomie am unteren Sprunggelenk
80.44.10↔	Drchtr v Gikps, Lg o Knrp, Drchtr d Bändr d Mtthnd	80.77.99↔	Synovektomie am Sprunggelenk, sonstige
80.44.11↔	Drchtr v Gikps, Lg o Knrp, Drchtr d Rtnklm fixrm	80.78.00↔	Synovektomie an Fuss und Zehen, n.n.bez.
80.44.20↔	Drchtr v Gikps, Lg o Knrp, Exz v Bändrn d Mtthnd	80.78.10↔	Arthroskopische Synovektomie am Tarsometatarsalgelenk
80.44.21↔	Drchtr v Gikps, Lg o Knrp, Exz v snst Bändrn d Hnd	80.78.11↔	Arthr Synovektomie a Metatarsophalangealgelenk
80.44.90↔	Drchtr v Gikps, Lg o Knrp, S Op an Bändrn d Mtthnd	80.78.19↔	Sonstige arthroskopische Synovektomie an Fuss und Zehen
80.44.91↔	Drchtr v Gikps, Lg o Knrp, S Op an snst Bändrn d Hnd	80.78.20↔	Offene Synovektomie am Tarsometatarsalgelenk
80.44.99↔	Durchtr von Gelkap, Lig o Knorp an Hand und Fing, So	80.78.21↔	Offene Synovektomie am Metatarsophalangealgelenk
80.45↔	Durchtr von Gelkaps, Ligament oder Knorpel an d Hüfte	80.78.29↔	Sonstige offene Synovektomie an Fuss und Zehen
80.46.00↔	Durchtr von Gelkaps, Lig oder Knorp a Knie, n.n.bez.	80.78.99↔	Synovektomie an Fuss und Zehen, sonstige
80.46.10↔	Durchtr von Gelkaps, Ligament oder Knorpel a Kniegel	80.79.00↔	Synovektomie an and näher bez Lokalisationen, n.n.bez.
80.46.20↔	Durchtr von Gelkaps, Lig o Knorp a prox Tibiofibgel	80.79.10↔	Arthroskopische Synovektomie am Sternoklavikulargelenk
80.46.99↔	Durchtr von Gelkaps, Lig oder Knorp a Knie, sonstige	80.79.11↔	Arthroskopische Synovektomie am Iliosakralgelenk
80.47.00↔	Durchtr von Gelkaps, Lig o Knorp a Sg, n.n.bez.	80.79.19↔	Arthr Synovektomie an and näher bez Lokalisationen
80.47.10↔	Durchtr von Gelkaps, Lig o Knorp a oberen Sprunggelenk	80.79.20↔	Offene Synovektomie am Sternoklavikulargelenk
80.47.20↔	Durchtr von Gelkaps, Lig o Knorp a unteren Sg	80.79.21↔	Offene Synovektomie am Iliosakralgelenk
80.47.99↔	Durchtr von Gelkaps, Lig o Knorp a Sg, sonstige	80.79.22↔	Offene Synovektomie an der Symphyse
80.48.00↔	Durchtr v Gelkaps, Lig o Knorp an Fuss u Zeh, n.n.bez.	80.79.29↔	Offene Synovektomie an and näher bez Lokalisationen
80.48.10↔	Durchtr von Gelkaps, Lig oder Knorp a Metatarsgel	80.79.99↔	Synovektomie an and näher bez Lokalisationen, sonstige
80.48.20↔	Durchtr von Gelkaps, Lig oder Knorp an e Zehengelenk	80.82.00↔	Sonstige Lok Exz oder Destr e Gelläs a Ellb, n.n.bez.
80.48.99↔	Durchtr von Gelkaps, Lig o Knorp an Fuss und Zehen, So	80.82.10↔	Arthr lokale Exz oder Destr e Gelenkläsion a Ellb
80.49.00↔	Durchtr von Gelkaps, Lig o Knorp and bez Lok, n.n.bez.	80.82.11↔	Débridement am Ellenbogengelenk
80.49.10↔	Drchtr v Gikps, Lg o Knrp a Strnklvklurglnk	80.82.12↔	Zystenexstirpation am Ellbogengelenk
80.49.20↔	Durchtr von Gelkaps, Ligament oder Knorpel a Iliosgel	80.82.99↔	Sonstige Lok Exz oder Destr e Gelläs a Ellb, sonstige
80.49.30↔	Durchtr von Gelkaps, Ligament oder Knorpel an d Symphyse	80.83.00↔	Sonstige Lok Exz oder Destr e Gelläs a Hdgel, n.n.bez.
80.49.99↔	Durchtr von Gelkaps, Lig o Knorp and bez Lok, sonstige	80.83.10↔	Arthr lokale Exz oder Destr e Gelläs a Handgelenk

80.83.11↔	Débridement am Handgelenk	80.96.21↔	Entn e Knorpeltransplantates a Kniegelenk, offen chir
80.83.12↔	Zystenexstirpation am Handgelenk	80.96.99↔	Sonstige Exzision am Knie, sonstige
80.83.99↔	Sonstige Lok Exz oder Destr e Gelläs a Hdgel, sonstige	80.97.00↔	Sonstige Exzision am Sprunggelenk, n.n.bez.
80.84.00↔	So Lok Exz o Destr e Gelläs an Hand und Fing, n.n.bez.	80.97.10↔	Arthroskopische Exzision am oberen Sprunggelenk
80.84.10↔	Debridement an Gelenken der Handwurzel	80.97.11↔	Sonstige Exzision am oberen Sprunggelenk
80.84.20↔	Debridement an sonstigen Gelenken der Hand und Finger	80.97.20↔	Arthroskopische Exzision am unteren Sprunggelenk
80.84.99↔	So Lok Exz o Destr e Gelläs an Hand und Fing, So	80.97.21↔	Sonstige Exzision am unteren Sprunggelenk
80.85.00↔	Sonstige Lok Exz o Destr e Gelläs an d Hüfte, n.n.bez.	80.97.30↔	Entnahme eines Knorpeltransplantates am Sprunggelenk
80.85.10↔	Arthr lokale Exz oder Destr e Gelenkläsion an d Hüfte	80.97.99↔	Sonstige Exzision am Sprunggelenk, sonstige
80.85.11↔	Débridement am Hüftgelenk	80.98.00↔	Sonstige Exzision an Fuss- und Zehengelenk, n.n.bez.
80.85.12↔	Zystenexstirpation am Hüftgelenk	80.98.10↔	Arthroskopische Exzision an Fuss- und Zehengelenken
80.85.99↔	Sonstige Lok Exz o Destr e Gelläs an d Hüfte, sonstige	80.98.11↔	Sonstige Exzision am Metatarsophalangealgelenk
80.86.00↔	Sonstige Lok Exz oder Destr e Gelläs a Knie, n.n.bez.	80.98.12↔	Sonstige Exzision an sonstigen Fussgelenken
80.86.10↔	Arthr lokale Exzision oder Destruktion a Kniegelenk	80.98.13↔	Sonstige Exzision an Zehengelenken
80.86.11↔	Débridement am Kniegelenk	80.98.99↔	Sonstige Exzision an Fuss- und Zehengelenk, sonstige
80.86.12↔	Zystenexstirpation am Kniegelenk	80.99.00↔	Sonstige Exz an e Gel an and bez Lok, n.n.bez.
80.86.13↔	Exzision eines Meniskusganglions am Kniegelenk	80.99.10↔	Arthroskopische Exzision am Sternoklavikulargelenk
80.86.99↔	Sonstige Lok Exz oder Destr e Gelläs a Knie, sonstige	80.99.11↔	Sonstige Exzision am Sternoklavikulargelenk
80.87.00↔	Sonstige Lok Exz o Destr e Gelläs a Sg, n.n.bez.	80.99.20↔	Arthroskopische Exzision am Iliosakralgelenk
80.87.10↔	Arthr Lok Exz o Destr e Gelläs a oberen Sprunggelenk	80.99.21↔	Sonstige Exzision am Iliosakralgelenk
80.87.11↔	Débridement am oberen Sprunggelenk	80.99.30↔	Arthroskopische Exzision an der Symphyse
80.87.12↔	Zystenexstirpation am oberen Sprunggelenk	80.99.31↔	Sonstige Exzision an der Symphyse
80.87.19↔	Sonstige Lok Exz o Destr e Gelläs a ob Sprunggelenk	80.99.90↔	Arthr Exzision an einem Gelenk an and bez Lokalisation
80.87.20↔	Arthr Lok Exz o Destr e Gelläs a unteren Sprunggelenk	80.99.91↔	Entn e Knorpeltx an e Gel an and bez Lokalisation
80.87.21↔	Débridement am unteren Sprunggelenk	80.99.99↔	Sonstige Exz an e Gel an and bez Lok, sonstige
80.87.22↔	Zystenexstirpation am unteren Sprunggelenk	81.00↔	Spondylodese, n.n.bez.
80.87.29↔	Sonstige Lok Exz o Destr e Gelläs a unteren Sg	81.01↔	Spondylodese an Atlas-Axis
80.87.99↔	Sonstige Lok Exz o Destr e Gelläs a Sg, sonstige	81.02↔	Sonstige zervikale Spondylodese mit ventralem Zugang
80.88.00↔	So Lok Exz o Destr e Gelläs an Fuss u Zehen, n.n.bez.	81.03↔	Sonstige zervikale Spondylodese mit dorsalem Zugang
80.88.10↔	Arthr lokale Exz oder Destr e Gelläs an Fuss und Zehen	81.04↔	Dorsale und dorsolumbale Spondylodese, ventraler Zugang
80.88.20↔	Débridement am Metatarsophalangealgelenk	81.05↔	Dorsale und dorsolumbale Spondylodese, dorsaler Zugang
80.88.21↔	Zystenexstirpation am Metatarsophalangealgelenk	81.06↔	Lumbale und lumbosakrale Spondylodese, ventraler Zugang
80.88.29↔	Sonstige Lok Exz oder Destr a Metatarsgel	81.07↔	Lumbale und lumbosakrale Spondylod, intratransverser Zugang
80.88.30↔	Débridement an Zehengelenken	81.08↔	Lumbale und lumbosakrale Spondylodese, dorsaler Zugang
80.88.40↔	Débridement an sonstigen Fussgelenken	81.11↔	Arthrorese am Sprunggelenk
80.88.50↔	Zystenexstirpation an sonstigen Gel von Fuss und Zehen	81.12.00↔	Arthrorese Double, n.n.bez.
80.88.59↔	So Lok Exz o Destr an sonstigen Gel von Fuss und Zehen	81.12.10↔	Arthrorese oberes Sprunggelenk mit unterem Sprunggelenk
80.88.99↔	So Lok Exz o Destr e Gelläs an Fuss und Zehen, So	81.12.11↔	Arthro Ob Sg m unterem Sg und Chopartgelenk
80.89.00↔	So Lok Exz o Destr e Gelläs an and bez Lok, n.n.bez.	81.12.12↔	Arthro unteres Sprunggelenk, 2 Sprunggelenkshammern
80.89.10↔	Arthr Lok Exz o Destr e Gelläs a Sternoklgl	81.12.13↔	Arthro unteres Sprunggelenk, 3 Sprunggelenkshammern
80.89.11↔	Débridement am Sternoklavikulargelenk	81.12.99↔	Arthrorese Double, sonstige
80.89.12↔	Zystenexstirpation am Sternoklavikulargelenk	81.13↔	Subtalare Arthrorese
80.89.19↔	Sonstige Lok Exz oder Destr a Sternoklavikulargelenk	81.14↔	Mediotarsale Arthrorese
80.89.20↔	Arthr lokale Exz oder Destr e Gelläs a Iliosgel	81.15↔	Tarsometatarsale Arthrorese
80.89.21↔	Débridement am Iliosakralgelenk	81.16↔	Metatarsophalangeale Arthrorese
80.89.22↔	Zystenexstirpation am Iliosakralgelenk	81.17↔	Sonstige Arthrorese am Fuss
80.89.29↔	Sonstige lokale Exzision oder Destr a Iliosakralgelenk	81.18↔	Arthrorese am subtalaren Gelenk
80.89.30↔	Débridement an der Symphyse	81.21↔	Hüft-Arthrorese
80.89.31↔	Zystenexstirpation an der Symphyse	81.22↔	Knie-Arthrorese
80.89.39↔	Sonstige lokale Exzision oder Destr an d Symphyse	81.24↔	Ellbogen-Arthrorese
80.89.40↔	Arthr Lok Exz oder Destr e Gelläs an and bez Lok	81.25↔	Arthrorese am Radiokarpalgelenk
80.89.41↔	Débr einer Gelenkläsion an and bez Lokalisation	81.26↔	Arthrorese am Karpometakarpalgelenk
80.89.42↔	Zystenexstirpation an Gelenken and bez Lokalisation	81.27↔	Arthrorese am Metakarpophalangealgelenk
80.89.99↔	So Lok Exz o Destr e Gelläs an and bez Lok, So	81.28↔	Interphalangeal-Arthrorese
80.92.00↔	Sonstige Exzision am Ellbogen, n.n.bez.	81.30↔	Reoperation einer Spondylodese, n.n.bez.
80.92.10↔	Arthroskopische Exzision am Ellbogen	81.31↔	Reoperation einer Spondylodese an Atlas-Axis
80.92.11↔	Entnahme eines Knorpeltransplantates am Ellbogengelenk	81.32↔	Reop e sonst zervikalen Spondylodes m ventralem Zugang
80.92.99↔	Sonstige Exzision am Ellbogen, sonstige	81.33↔	Reop e sonstigen zervikalen Spondylodese m dors. Zugang
80.93.00↔	Sonstige Exzision am Handgelenk, n.n.bez.	81.34↔	Reop e dors u dorsolumb Spondylodes, ventraler Zugang
80.93.10↔	Arthroskopische Exzision am Handgelenk	81.35↔	Reop e dors und dorsolumb Spondylodese, dors. Zugang
80.93.11↔	Entnahme eines Knorpeltransplantates am Handgelenk	81.36↔	Reop e lumb u lumbosakr Spondylodes, ventraler Zugang
80.93.12↔	Resektion des Discus triangularis am Handgelenk	81.37↔	Reop e lumb u lumboskr Spondylods, intratransverser Zg
80.93.99↔	Sonstige Exzision am Handgelenk, sonstige	81.38↔	Reop e lumb und lumbosakr Spondylodese, dors. Zugang
80.95.00↔	Sonstige Exzision am Hüftgelenk, n.n.bez.	81.39↔	Reoperation einer Spondylodese, n.a.klass.
80.95.10↔	Arthroskopische Exzision am Hüftgelenk	81.40.00↔	Rekonstruktion am Hüftgelenk, n.n.bez.
80.95.11↔	Entnahme eines Knorpeltransplantates am Hüftgelenk	81.40.10↔	Refixation e osteochondralen Fragm a Hüftgelenk, arthr
80.95.99↔	Sonstige Exzision am Hüftgelenk, sonstige	81.40.11↔	Refixation e osteoch Fragm a Hüftgel, offen chir
80.96.00↔	Sonstige Exzision am Knie, n.n.bez.	81.40.12↔	Subchondrale Spongiosoplastik a Hüftgelenk, arthr
80.96.10↔	Arthroskopische Exzision am Kniegelenk	81.40.13↔	Subchondrale Spongiosoplastik a Hüftgelenk, offen chir
80.96.20↔	Entnahme e Knorpeltransplantates a Kniegelenk, arthr	81.40.14↔	Knorpeltx u Implnt v ivt hrg Gwklit a Hüftgl, arthr

81.40.15↔	Knorpelx u Implt v ivt hrg Gwklt a Hüftgl, offn chr	81.49.29↔	Subchondrale Knocheröff, Unteres Sg, offen chir
81.40.16↔	Knorpelglättung am Hüftgelenk, arthroskopisch	81.49.30↔	Subch Knocheröff m Einbr e azell Impl, Ob Sg, arthr
81.40.17↔	Knorpelglättung am Hüftgelenk, offen chirurgisch	81.49.31↔	Subch Knocheröff m Einbr e azell Impl, Unt Sg, arthr
81.40.18↔	Subchondrale Knocheröffnung a Hüftgelenk, arthr	81.49.32↔	Resektionsarthroplastik am Sprunggelenk
81.40.19↔	Subchondrale Knocheröffnung a Hüftgelenk, offen chir	81.49.33↔	Refixation und Plast a Kapselbapp d ob Sprunggelenks
81.40.20↔	Subch Knocheröff a Hüftgel m Einbr e azell Impl, arthr	81.49.99↔	Sonstige Rekonstruktion am Sprunggelenk, sonstige
81.40.30↔	Arthropl a Hüftgel m Osteot d Beckens, sonstige Osteot	81.51.00↔	Totalendoprothese des Hüftgelenks, n.n.bez.
81.40.31↔	Arthrpl a Hüftgl m Osteot d Bckns, Trplsteotmie	81.51.10↔	Totalendoprothese des Hüftgelenks, Sonderprothese
81.40.32↔	Pfannendachplastik am Hüftgelenk	81.51.99↔	Totalendoprothese des Hüftgelenks, sonstige
81.40.33↔	Girdlestone-Resektion am Hüftgelenk, primär	81.52.00↔	Partielle Hüftarthroplastik, n.n.bez.
81.40.99↔	Rekonstruktion am Hüftgelenk, sonstige	81.52.10↔	Partielle Hüftarthpl, Femurkprot und Duokopfproth
81.42↔	Five in one Rekonstruktion am Kniegelenk	81.52.11↔	Part Hüftarthpl, Gelpfannstüsch und GelschnPfanne
81.43↔	Rekonstruktion am Kniegelenk nach unhappy triad	81.52.99↔	Partielle Hüftarthroplastik, sonstige
81.44.00↔	Stabilisierung der Patella, n.n.bez.	81.53.00↔	Revision einer Hüftendoprothese, n.n.bez.
81.44.10↔	Stabilisierung der Patella, Retinakulumspaltung, lateral	81.53.10↔	Revision einer Hüftendoprothese, ohne Wechsel
81.44.11↔	Stb d Ptl, Rtnklmspltn, ltrl m Züglngsprtion	81.53.11↔	Rv e Obrflrsprt a Hüftgl u Neuimpl e Hüftndprth
81.44.12↔	Stab d Patel, Verlagerung d Patellarsehnenansatzes	81.53.12↔	Revision e Duokopfproth und Neuimpl e Hüftendoproth
81.44.13↔	Stb d Ptl, Vrlg d Ptlrshnnstz m Knchnsprn	81.53.13↔	Rev e sonst Hüftendoproth und Neuimpl e Hüftendoproth
81.44.99↔	Stabilisierung der Patella, sonstige	81.53.99↔	Revision einer Hüftendoprothese, sonstige
81.45.00↔	Sonstige Rekonstruktion an den Kreuzbändern, n.n.bez.	81.54.00↔	Totalendoprothese des Kniegelenks, n.n.bez.
81.45.19↔	Sonstige Rekonstruktion an den Kreuzbändern, arthr	81.54.10↔	Unikondyläre Schliittenprothese des Kniegelenkes
81.45.20↔	Reko d vorderen Kreuzb m aut Patsehne, offen chir	81.54.11↔	Bikondyläre Oberflächenersatzprothese des Kniegelenkes
81.45.21↔	Reko d hint Kreuzb m aut Patsehne, offen chir	81.54.12↔	Scharnierendoprothese des Kniegelenkes
81.45.29↔	Sonstige Rekonstruktion an D Kreuzbändern, offen chir	81.54.13↔	Patellaersatz des Kniegelenkes
81.45.99↔	Sonstige Rekonstruktion an den Kreuzbändern, sonstige	81.54.14↔	Sonderprothese des Kniegelenkes
81.46↔	Sonstige Rekonstruktion am Kollateralband	81.54.99↔	Totalendoprothese des Kniegelenks, sonstige
81.47.00↔	Sonstige Rekonstruktion am Kniegelenk, n.n.bez.	81.55.00↔	Revision einer Knieprothese, n.n.bez.
81.47.10↔	Refixation e osteochondralen Fragmentes a Kniegelenk	81.55.10↔	Revision einer Knieprothese, ohne Wechsel
81.47.11↔	Refixation e osteochondralen Fragm a Kniegelenk, arthr	81.55.11↔	Revision e Knieprothese und Wechsel e Patellaersatzes
81.47.12↔	Subchondrale Spongiosaplastik am Kniegelenk	81.55.12↔	Revision e Knieproth und Neuimpl e Knieendoprothese
81.47.13↔	Subchondrale Spongiosaplastik a Kniegelenk, arthr	81.55.99↔	Revision einer Knieprothese, sonstige
81.47.14↔	Meniskusrefixation	81.56↔	Totalprothese des oberen Sprunggelenks
81.47.15↔	Meniskusrefixation, arthroskopisch	81.57.00↔	Gelenkersatz an Fuss und Zehen, n.n.bez.
81.47.16↔	Meiniskustransplantation	81.57.10↔	Gelenkersatz an Fuss und Zehen, Fußwurzelendoprothese
81.47.17↔	Knorpelx u Implant v ivit herg Gewkult a Kniegel	81.57.11↔	Gelenkersatz an Fuss und Zehen, Vorfuß- o Zehenendoproth
81.47.18↔	Knorpelx u Implt v ivt hrg Gwklt a Kniegl, arthr	81.57.99↔	Gelenkersatz an Fuss und Zehen, sonstige
81.47.19↔	Knöchel Refixation eines Kreuzbandes, offen chir	81.59.00↔	Revision des Gelenkersatzes der unteren Extremitäten, nnbez
81.47.20↔	Knöchel Refixation eines Kreuzbandes, arthroskopisch	81.59.10↔	Revision d Gellers d unteren Extremit, ohne Wechsel
81.47.21↔	Knorpelglättung am Kniegelenk	81.59.11↔	Revision und Wechsel einer Sprunggelenkendoprothese
81.47.22↔	Knorpelglättung am Kniegelenk, arthroskopisch	81.59.12↔	Revision und Wechsel einer Fusswurzelendoprothese
81.47.23↔	Subchondrale Knocheröffnung am Kniegelenk	81.59.13↔	Revision und Wechsel e Vorfussoder Zehenendoprothese
81.47.24↔	Subchondrale Knocheröffnung a Kniegelenk, arthr	81.59.99↔	Revision des Gelenkersatzes der unteren Extremitäten, sonst
81.47.25↔	Subch Knocheröff a Kniegel m Einbr e azell Impl, arthr	81.62.00↔	Spondylodes o Reop e Spondylodes v 23 Wirb, n.n.bez.
81.47.26↔	Implt v ptientndvduelln mtllschn Knrplrstz a Kniegl	81.62.10↔	Spondylodese von 2 Wirbeln, dorsal
81.47.27↔	Resektionsarthroplastik am Kniegelenk	81.62.11↔	Spondylodes v 2 Wirbeln, dors u vent komb, interkorp
81.47.30↔	Sonstige Refixation und Naht a Kapselbapp d Kniegel	81.62.12↔	Spondylodese von 2 Wirbeln, ventral, interkorporell
81.47.31↔	Sonstige Bandplastik am Kniegelenk, offen chirurgisch	81.62.13↔	Spondylodese von 2 Wirbeln, dorsal, dynamisch
81.47.40↔	Sonstige Reko a Kniegel, Patel und ihr Halteapp	81.62.20↔	Spondylodese von 3 Wirbeln, dorsal
81.47.90↔	Sonstige Rekonstruktion am Kniegelenk, arthroskopisch	81.62.21↔	Spondylodes v 3 Wirbeln, dors u vent komb, interkorp
81.47.99↔	Sonstige Rekonstruktion am Kniegelenk, sonstige	81.62.22↔	Spondylodese von 3 Wirbeln, ventral, interkorporell
81.49.00↔	Sonstige Rekonstruktion am Sprunggelenk, n.n.bez.	81.62.23↔	Spondylodese von 3 Wirbeln, dorsal, dynamisch
81.49.10↔	Refixation e osteoch Fragm, Ob Sprunggelenk, arthr	81.62.99↔	Spondylodese o Reop e Spondylodese von 23 Wirbeln, So
81.49.11↔	Ref e osteoch Fragm, Ob Sprunggelenk, offen chir	81.63.00↔	Spondylodes o Reop e Spondylodes v 48 Wirb, n.n.bez.
81.49.12↔	Ref e osteoch Fragm, Unteres Sprunggelenk, arthr	81.63.10↔	Spondylodese von 4 - 6 Wirbeln, dorsal
81.49.13↔	Ref e osteoch Fragm, Unteres Sprunggelenk, offen chir	81.63.11↔	Spondylodes v 4 6 Wirb, dors u vent komb, interkorp
81.49.14↔	Subchondrale Spongiosaplastik, Ob Sprunggelenk, arthr	81.63.12↔	Spondylodese von 4 - 6 Wirbeln, ventral, interkorporell
81.49.15↔	Subchondrale Spongiosaplastik, Ob Sg, offen chir	81.63.13↔	Spondylodese von 4 - 6 Wirbeln, dorsal, dynamisch
81.49.16↔	Subchondrale Spongiosaplastik, Unteres Sg, arthr	81.63.20↔	Spondylodese von 7 - 8 Wirbeln, dorsal
81.49.17↔	Subchondrale Spongiosaplastik, Unteres Sg, offen chir	81.63.21↔	Spondylodes v 7 8 Wirb, dors u vent komb, interkorp
81.49.18↔	Knorpelx u Implant v ivit herg Gewkult, Ob Sg, arthr	81.63.22↔	Spondylodese von 7 - 8 Wirbeln, ventral, interkorporell
81.49.19↔	Knorpelx u Implt v ivt hrg Gwklt, Ob Sg, offn chr	81.63.23↔	Spondylodese von 7 - 8 Wirbeln, dorsal, dynamisch
81.49.20↔	Knorpelx u Implt v ivit herg Gewkult, Unt Sg, arthr	81.63.99↔	Spondylodese o Reop e Spondylodese von 48 Wirbeln, So
81.49.21↔	Knorpelx u Implt v ivt hrg Gwklt, Unt Sg, offn chr	81.64.00↔	Spndylids o Reop e Spndylids v 9 o mhr Wr, n.n.bz.
81.49.22↔	Knorpelglättung, Oberes Sprunggelenk, arthroskopisch	81.64.10↔	Spondylodese von 9 oder mehr Wirbeln, dorsal
81.49.23↔	Knorpelglättung, Oberes Sprunggelenk, offen chirurgisch	81.64.11↔	Spndylids v 9 o mhr Wr, drs u vnt kmb, intrkrprl
81.49.24↔	Knorpelglättung, Unteres Sprunggelenk, arthroskopisch	81.64.99↔	Spondylodes o Reop e Spondylodes v 9 o mehr Wirb, So
81.49.25↔	Knorpelglättung, Unteres Sprunggelenk, offen chir	81.65.00↔	Vertebroplastik, n.n.bez.
81.49.26↔	Subchondrale Knocheröff, Oberes Sprunggelenk, arthr	81.65.10↔	Vertebroplastik, 1 Wirbelkörper
81.49.27↔	Subchondrale Knocheröff, Ob Sprunggelenk, offen chir	81.65.11↔	Vertebroplastik, 2 Wirbelkörper
81.49.28↔	Subchondrale Knocheröff, Unteres Sprunggelenk, arthr	81.65.12↔	Vertebroplastik, 3 Wirbelkörper

81.65.13↔	Vertebroplastik, 4 und mehr Wirbelkörper	81.99.1g↔	Arthroskopische Revision eines Gelenkes, Zehengelenk
81.65.99↔	Vertebroplastik, sonstige	81.99.20↔	Offen chirurgische Revision eines Gelenkes, n.n.bez.
81.66.00↔	Kyphoplastik, n.n.bez.	81.99.21↔	Offen Chir Revision e Gelenkes, Humeroglenoidalgelenk
81.66.10↔	Kyphoplastik, 1 Wirbelkörper	81.99.22↔	Offen Chir Revision eines Gelenkes, Akromklavikgel
81.66.11↔	Kyphoplastik, 2 Wirbelkörper	81.99.23↔	Offen Chir Revision e Gelenkes, Sternoklavikulargelenk
81.66.12↔	Kyphoplastik, 3 Wirbelkörper	81.99.24↔	Offen chirurgische Revision eines Gelenkes, Ellbogen
81.66.13↔	Kyphoplastik, 4 und mehr Wirbelkörper	81.99.25↔	Offen chirurgische Revision eines Gelenkes, Handgelenk
81.66.99↔	Kyphoplastik, sonstige	81.99.26↔	Offen chirurgische Revision eines Gelenkes, Iliosakralgelenk
81.71.00↔	Arthropl m Implant a Metakarpophal und lpg, n.n.bez.	81.99.27↔	Offen chirurgische Revision eines Gelenkes, Symphyse
81.72↔	Arthropl ohne Implant a Metakarpophalangeal und lpg	81.99.28↔	Offen chirurgische Revision eines Gelenkes, Hüftgelenk
81.73↔	Totaler Handgelenkersatz	81.99.29↔	Offen chirurgische Revision eines Gelenkes, sonstige
81.74.00↔	Arthropl m Implant a Karpok oder Karpomgel, n.n.bez.	81.99.2a↔	Offen chirurgische Revision eines Gelenkes, Kniegelenk
81.74.10↔	Implantation einer Daumensattelgelenkendoprothese	81.99.2b↔	Offen Chir Revision e Gel, Prox Tibiofibulargelenk
81.74.99↔	Arthropl m Implant a Karpok oder Karpomgel, sonstige	81.99.2c↔	Offen chirurgische Revision eines Gelenkes, Oberes Sprungggl
81.75↔	Arthropl ohne Implant a Karpok oder Krmkg	81.99.2d↔	Offen chirurgische Revision eines Gelenkes, Unteres Sprungggl
81.79.10↔	Inplantation einer sonstigen Fingergelenkendoprothese	81.99.2e↔	Offen Chir Rev e Gel, Fuss und Zehengelenk sonstige
81.79.99↔	Arthropl m Implant a Metakarpophal und lpg, sonstige	81.99.2f↔	Offen Chir Revision e Gel, Metatarsophalangealgelenk
81.84↔	Totalprothese des Ellbogens	81.99.2g↔	Offen chirurgische Revision eines Gelenkes, Zehengelenk
81.85.00↔	Sonstige Rekonstruktion am Ellbogen, n.n.bez.	81.99.30↔	Arthroskopische Operationen am Gelenkknorpel, n.n.bez.
81.85.10↔	Refixation e osteochondralen Fragmentes a Ellb, arthr	81.99.31↔	Arthr Operation a Gelenkknorpel, Humeroglenoidalgelenk
81.85.11↔	Refixation e osteochondralen Fragm a Ellb, offen chir	81.99.32↔	Arthr Operation a Gelenkknorpel, Akromklavikgel
81.85.12↔	Subchondrale Spongiosaplastik a Ellenbogen, arthr	81.99.33↔	Arthr Operation a Gelkn, Sternoklavikulargelenk
81.85.13↔	Subchondrale Spongiosaplastik a Ellenbogen, offen chir	81.99.34↔	Arthroskopische Operation am Gelenkknorpel, Ellbogen
81.85.14↔	Knorpelx u Implant a Ellb v ivit herg Gewkult, arthr	81.99.35↔	Arthroskopische Operation am Gelenkknorpel, Handgelenk
81.85.15↔	Knrpelx u Implnt a Ellb v ivt hrg Gwklt, ofn chr	81.99.36↔	Arthroskopische Operation am Gelenkknorpel, Iliosakralgelenk
81.85.16↔	Knorpelglättung am Ellenbogen, arthroskopisch	81.99.37↔	Arthroskopische Operation am Gelenkknorpel, Symphyse
81.85.17↔	Knorpelglättung am Ellenbogen, offen chirurgisch	81.99.38↔	Arthroskopische Operation am Gelenkknorpel, Hüftgelenk
81.85.18↔	Subchondrale Knocheneröffnung a Ellenbogen, arthr	81.99.39↔	Arthroskopische Operationen am Gelenkknorpel, sonstige
81.85.19↔	Subchondrale Knocheneröffnung a Ellenbogen, offen chir	81.99.3a↔	Arthr Operation a Gelkn und an D Menisken, Kniegelenk
81.85.20↔	Subch Knocheröff a Ellb m Einbr e azell Impl, arthr	81.99.3b↔	Arthr Operation a Gelkn, Proximales Tibiofibulargelenk
81.85.21↔	Resektionsarthroplastik am Ellenbogengelenk	81.99.3c↔	Arthr Operation am Gelenkknorpel, Oberes Sprunggelenk
81.85.30↔	Prothetischer Ersatz der distalen Humerusgelenkfläche	81.99.3d↔	Arthr Operation am Gelenkknorpel, Unteres Sprunggelenk
81.85.31↔	Sonstige Rekonstruktion am Ellbogen, Radiuskopfprothese	81.99.3e↔	Arthr Op a Gelkn, Fuss und Zehengelenk sonstige
81.85.32↔	Sonstige Rekonstruktion am Ellbogen, Ulnakopfprothese	81.99.3f↔	Arthr Operation a Gelkn, Metatarsophalangealgelenk
81.85.99↔	Sonstige Rekonstruktion am Ellbogen, sonstige	81.99.3g↔	Arthroskopische Operation am Gelenkknorpel, Zehengelenk
81.93.00↔	Naht an Kapsel oder Ligament der oberen Extremitäten, n.n.bez.	81.99.40↔	Offen chirurgische Operationen am Gelenkknorpel, n.n.bez.
81.93.10↔	Naht des Bandapparates der Klavikula	81.99.41↔	Offen Chir Operation a Gelkn, Humeroglenoidalgelenk
81.93.20↔	Naht des radioulnaren Ringbandes	81.99.42↔	Offen Chir Operation a Gelenkknorpel, Akromklavikgel
81.93.21↔	Naht des distalen radioulnaren Bandapparates	81.99.43↔	Offen Chir Operation a Gelkn, Sternoklavikulargelenk
81.93.30↔	Nht an Kaps o Lig d ob Extrem, Handwur und Mitthand	81.99.44↔	Offen chirurgische Operation am Gelenkknorpel, Ellbogen
81.93.99↔	Naht an Kapsel o Ligament der oberen Extremitäten, sonst	81.99.45↔	Offen chirurgische Operation am Gelenkknorpel, Handgelenk
81.94↔	Naht an Kapsel oder Ligament von Sprunggelenk oder Fuss	81.99.46↔	Offen chirurgische Operation am Gelenkknorpel, Iliosakralgelenk
81.95.00↔	Nht an Kaps o Lig d übrigen unteren Extrem, n.n.bez.	81.99.47↔	Offen chirurgische Operation am Gelenkknorpel, Symphyse
81.95.10↔	Nht Kps o Lg d übrgn unt Extrm, Nht d vrd Kreuzb, arthr	81.99.48↔	Offen chirurgische Operation am Gelenkknorpel, Hüftgelenk
81.95.11↔	Nht Kps o Lg d üb unt Extrm, Nht d vrd Kreuzb, ofn chr	81.99.49↔	Offen chirurgische Operation am Gelenkknorpel, sonstige
81.95.12↔	Nht Kps o Lg d übrgn unt Extrm, Nht d hnt Kreuzb, arthr	81.99.4a↔	Offen Chir Op a Gelkn und an D Menisken, Kniegel
81.95.13↔	Nht Kps o Lg d üb unt Extrm, Nht d hnt Kreuzb, ofn chr	81.99.4b↔	Offen Chir Op a Gelkn, Proximales Tibiofibulargelenk
81.95.14↔	Nht Kps o Lg d üb unt Extrm, Nht md Kpslb Eingr a Mnsks, arthr	81.99.4c↔	Offen Chir Operation a Gelkn, Oberes Sprunggelenk
81.95.15↔	Nht Kps o Lg d üb unt Extrm, Nht md Kpslb Engr a Mnsks, ofnchr	81.99.4d↔	Offen Chir Operation a Gelkn, Unteres Sprunggelenk
81.95.16↔	Nht Kps o Lg d übrgn unt Extrm, Nht d lt Kpslbp, arthr	81.99.4e↔	Offen Chir Op a Gelkn, Fuss und Zehengelenk sonstige
81.95.17↔	Nht Kps o Lg d üb unt Extrm, Nht d lt Kpslbp, ofn chr	81.99.4f↔	Offen Chir Operation a Gelkn, Metatarsgel
81.95.18↔	Nht Kps o Lg d üb unt Extrm, Nht d drs Kpslbp, ofn chr	81.99.4g↔	Offen chirurgische Operation am Gelenkknorpel, Zehengelenk
81.95.99↔	Nht an Kapsel o Lig d übrigen unteren Extrem, sonstige	81.99.50↔	Arthrorise und Temporäre Fixation eines Gelenkes, n.n.bez.
81.99.00↔	Sonst Operationen an Gelenken und Gelenkstrukturen, nnbez	81.99.51↔	Arthr und Temporäre Fix e Gel, Humeroglenoidalgelenk
81.99.10↔	Arthroskopische Revision eines Gelenkes, n.n.bez	81.99.52↔	Arthr und Temporäre Fix e Gelenkes, Akromklavikgel
81.99.11↔	Arthr Revision eines Gelenkes, Humeroglenoidalgelenk	81.99.53↔	Arthr und Temporäre Fix e Gel, Sternoklavikulargelenk
81.99.12↔	Arthr Revision eines Gelenkes, Akromioklavikulargelenk	81.99.54↔	Arthrorise und Temporäre Fixation eines Gelenkes, Ellbogen
81.99.13↔	Arthr Revision eines Gelenkes, Sternoklavikulargelenk	81.99.55↔	Arthrorise und Temporäre Fixation eines Gelenkes, Handgelenk
81.99.14↔	Arthroskopische Revision eines Gelenkes, Ellbogen	81.99.56↔	Arthr und Temporäre Fix e Gelenkes, Iliosakralgelenk
81.99.15↔	Arthroskopische Revision eines Gelenkes, Handgelenk	81.99.57↔	Arthrorise und Temporäre Fixation eines Gelenkes, Symphyse
81.99.16↔	Arthroskopische Revision eines Gelenkes, Iliosakralgelenk	81.99.58↔	Arthrorise und Temporäre Fixation eines Gelenkes, Hüftgelenk
81.99.17↔	Arthroskopische Revision eines Gelenkes, Symphyse	81.99.59↔	Arthrorise und Temporäre Fixation, sonstige
81.99.18↔	Arthroskopische Revision eines Gelenkes, Hüftgelenk	81.99.5a↔	Arthrorise und Temporäre Fixation eines Gelenkes, Kniegelenk
81.99.19↔	Arthroskopische Revision eines Gelenkes, Sonstige	81.99.5b↔	Arthr und Temporäre Fix e Gel, Prox Tibiofibulargelenk
81.99.1a↔	Arthroskopische Revision eines Gelenkes, Kniegelenk	81.99.5c↔	Arthr und Temporäre Fix e Gel, Oberes Sprunggelenk
81.99.1b↔	Arthr Revision e Gel, Proximales Tibiofibulargelenk	81.99.5d↔	Arthr und Temporäre Fix e Gel, Unteres Sprunggelenk
81.99.1c↔	Arthr Revision eines Gelenkes, Oberes Sprunggelenk	81.99.5e↔	Arthr und Temporäre Fix e Gel, Fuss und Zehen, So
81.99.1d↔	Arthr Revision eines Gelenkes, Unteres Sprunggelenk	81.99.5f↔	Arthr und Temporäre Fix e Gel, Metatarsgel
81.99.1e↔	Arthr Revision e Gel, Fuss und Zehengelenk sonstige	81.99.5g↔	Arthrorise und Temp Fixation eines Gelenkes, Zehengelenk
81.99.1f↔	Arthr Revision e Gelenkes, Metatarsophalangealgelenk	81.99.80↔	Sonstige Arthr Op an Gel und Gelstrukt, n.n.bez.

81.99.81↔	Sonstige Arthr Op an Gel und Gelstrukt, Handglenk	82.58↔	Sonstiger Transfer oder Transplantation eines Handmuskels
81.99.82↔	Sonstige Arthr Op an Gel und Gelstrukt, Kniegel	82.59↔	Sonstige Transposition eines Handmuskels
81.99.83↔	Sonstige Arthr Op an Gel und Gelstrukt, Ob Sg	82.61↔	Pollisation mit Übertragung von Nerven und Blutversorgung
81.99.89↔	Sonstige Arthr Op an Gel und Gelstrukt, sonstige	82.69↔	Sonstige Rekonstruktion des Daumens
81.99.90↔	Sonstige offen Chir Op an Gel und Gelkn, n.n.bez.	82.71↔	Rekonstruktion eines Ringbandes
81.99.91↔	Sonstige offen Chir Op an Gel und Gelkn, Humerogel	82.72.00↔	Plast Op an d Hand m M o FaszTransplantat, n.n.bez.
81.99.92↔	So offen Chir Op an Gel und Gelkn, Akromklavikgel	82.72.10↔	Plastische Op m M o FaszTransplantat an e Fing
81.99.93↔	So offen Chir Op an Gel und Gelkn, Sternoklgel	82.72.11↔	Plast Op m M o FaszTransplantat an sonst Teil d Hand
81.99.94↔	Sonstige offen Chir Operationen an Gel und Gelkn, Ellb	82.72.99↔	Plast Op an d Hand m M o FaszTransplantat, sonstiges
81.99.95↔	So offen Chir Op an Gel u Gelkn, Prox Radioulnargelenk	82.79↔	Plastische Op an d Hand m and Transplantat o Implant
81.99.96↔	Sonstige offen Chir Op an Gel und Gelkn, Hdgel	82.81↔	Transfer eines Fingers, ausgenommen Daumen
81.99.97↔	Sonstige offen Chir Op an Gel und Gelkn, Iliosgel	82.82↔	Plastische Rekonstruktion einer Spalthand
81.99.98↔	Sonstige offen Chir Op an Gel und Gelkn, Hüftgel	82.83↔	Plastische Rekonstruktion bei Makrodaktylie
81.99.99↔	Sonst Operationen an Gelenken und Gelenkstrukturen, sonst	82.84↔	Plastische Rekonstruktion bei Mallet-Finger
81.99.9a↔	So offen Chir Op an Gel und Gelkn, Prox Tibiofibgel	82.85↔	Sonstige Tenodese an der Hand
81.99.9b↔	Sonstige offen Chir Op an Gel und Gelkn, Ob Sg	82.86.00↔	Sonstige Tenoplastik an der Hand, n.n.bez.
81.99.9c↔	So offen Chir Op an Gel und Gelkn, Unteres Sprunggelenk	82.86.10↔	Tenoplastik von Beugesehen der Hand
81.99.9e↔	So offen Chir Op an Gel und Gelkn, Fuss und Zehen, So	82.86.11↔	Schaffung eines Transplantlagers für Sehnen an der Hand
81.99.9f↔	Sonstige offen Chir Op an Gel und Gelkn, Metatarsgel	82.86.12↔	Revision (ohne Wechsel) e Sehnenimplantates an d Hand
81.99.9g↔	Sonstige offen Chir Op an Gel und Gelkn, Zehengelenk	82.86.13↔	Wechsel eines Sehnenimplantates an der Hand
82.01.00↔	Exploration an der Handsehnnenscheide, n.n.bez.	82.86.99↔	Sonstige Tenoplastik an der Hand, sonstige
82.01.10↔	Exploration an der Handsehnnenscheide, Extensoren	82.89.00↔	Sonstige plastische Operationen an der Hand, n.n.bez.
82.01.11↔	Exploration an der Handsehnnenscheide, Flexoren	82.89.10↔	Sehnnenscheidenplastik an der Hand
82.01.99↔	Exploration an der Handsehnnenscheide, sonstige	82.89.11↔	Knöchern Ref von Bänder d Handwur und Mitthand
82.02↔	Myotomie an der Hand	82.89.12↔	Knöchern Refixation von sonstigen Bänder der Hand
82.04↔	Inzision und Drainage von Palmar- oder Thenarraum	82.89.13↔	Glübrigreifnd Weichteildstrktion b kng Anm d Hnd
82.09.00↔	Sonstige Inzision an den Weichteilen der Hand, n.n.bez.	82.89.14↔	Radialisation bei kongenitalen Anomalien der Hand
82.09.10↔	S Inzs an D Weicht d Hnd, Shnnfchsplntg an d Hnd	82.89.15↔	Rs v Schnürrngn m plstschr Rk b kng Anm d Hnd
82.09.99↔	Sonstige Inzision an den Weichteilen der Hand, sonstige	82.89.16↔	Transfer einer Zehe als Fingersersatz
82.11.00↔	Tenotomie der Hand, n.n.bez.	82.89.99↔	Sonstige plastische Operationen an der Hand, sonstige
82.11.10↔	Tenotomie der Hand, Handgelenk, perkutan	82.91↔	Lösung von Adhäsionen an der Hand
82.11.11↔	Tenotomie der Hand, Finger, perkutan	82.99.00↔	Sonstige Op an M, Sehne und Fasz d Hand, n.n.bez.
82.11.20↔	Tenotomie der Hand, offen chirurgisch	82.99.10↔	Sonstige Operationen an Sehnen der Hand
82.11.99↔	Tenotomie der Hand, sonstige	82.99.20↔	Sonstige Operationen an Faszien der Hand
82.12↔	Fasziotomie der Hand	82.99.30↔	Sonstige Operationen an Muskeln der Hand
82.19.00↔	Sonstige Durchtrennung von Weichteilen der Hand, n.n.bez.	82.99.99↔	Sonstige Op an M, Sehne und Fasz d Hand, sonstige
82.19.10↔	So Durchtr v Weichteilen d Hand, Durchtr v Mn d Hand	83.83↔	Plastische Rekonstruktion eines Ringbandes
82.19.99↔	Sonstige Durchtrennung von Weichteilen der Hand, sonstige	83.84↔	Lösung eines Klumpfusses, n.a.klass.
82.21↔	Exzision einer Läsion an einer Sehnnenscheide der Hand	84.21↔	Daumen-Replantation
82.22↔	Exzision einer Läsion an einem Handmuskel	84.22↔	Finger-Replantation (ausser Daumen)
82.29↔	Exzision einer anderen Läsion an den Weichteilen der Hand	84.23.00↔	Replantation von Vorderarm, Handgelenk oder Hand, n.n.bez.
82.33↔	Sonstige Tenonektomie an der Hand	84.23.10↔	Replantation von Vorderarm
82.35.00↔	Sonstige Fasziektomie der Hand, n.n.bez.	84.23.11↔	Replantation von Handgelenk oder Hand
82.35.10↔	Fasziektomie der Hohlhand	84.23.99↔	Replantation von Vorderarm, Handgelenk oder Hand, sonstige
82.35.11↔	Fasziektomie der Hand und Finger mit Neurolyse	84.25↔	Zehen-Replantation
82.35.12↔	Faszieekt d Hand und Fing m Neurolyse und Arteriolyse	84.26↔	Fuss-Replantation
82.35.13↔	Fasziektomie der Hand und Finger mit Arthrolyse	84.27.00↔	Replantation von Unterschenkel oder Sprunggelenk, n.n.bez.
82.35.99↔	Sonstige Fasziektomie der Hand, sonstige	84.27.10↔	Replantation vom Unterschenkel im Kniebereich
82.36↔	Sonstige Myektomie der Hand	84.27.99↔	Replantation von Unterschenkel oder Sprunggelenk, sonstige
82.39.00↔	Sonstige Exzision von Weichteilen der Hand, n.n.bez.	84.28↔	Oberschenkel-Replantation
82.39.10↔	So Exz v Weicht d Hand, Exz v Sehnnenscheiden d Hand	84.51.00↔	Einsetzen von interkorporellen Implantaten, n.n.bez.
82.39.99↔	Sonstige Exzision von Weichteilen der Hand, sonstige	84.51.10↔	Einsetzen von interkorporellen Cages, 1 Segment
82.41↔	Naht an einer Sehnnenscheide der Hand	84.51.11↔	Einsetzen von interkorporellen Cages, 2 Segmente
82.42↔	Sekundäre Naht an einer Beugesehne der Hand	84.51.12↔	Einsetzen von interkorporellen Cages, 3 Segmente
82.43↔	Sekundäre Naht an einer anderen Sehne der Hand	84.51.13↔	Einsetzen von interkorporellen Cages, 4 oder mehr Segmente
82.44↔	Sonstige Naht an einer Beugesehne der Hand	84.51.99↔	Einsetzen von interkorporellen Implantaten, sonstige
82.45↔	Sonstige Naht an einer anderen Sehne der Hand	84.55.00↔	Einsetzen von Knochenersatzmaterial, n.n.bez.
82.46.00↔	Naht an Muskel oder Faszie der Hand, n.n.bez.	84.55.10↔	Einsetz von Knochenersmat, Skap, Klav, Rip und Sternum
82.46.10↔	Naht an einer Faszie der Hand	84.55.11↔	Einsetzen von Knochenersatzmaterial, Humerus
82.46.20↔	Naht an einem Muskel der Hand	84.55.12↔	Einsetzen von Knochenersatzmaterial, Radius und Ulna
82.46.99↔	Naht an Muskel oder Faszie der Hand, sonstige	84.55.13↔	Eins von Knersatzmaterial, Karpalia und Metakarpalia
82.51↔	Verlängerung einer Sehne der Hand	84.55.14↔	Einsetzen von Knochenersatzmaterial, Phalangen der Hand
82.52↔	Verkürzung einer Sehne der Hand	84.55.15↔	Einsetzen von Knochenersatzmaterial, Becken
82.53↔	Reinsertion einer Sehne der Hand	84.55.16↔	Einsetzen von Knochenersatzmaterial, Femur
82.54↔	Reinsertion eines Muskels der Hand	84.55.17↔	Einsetzen von Knochenersatzmaterial, Patella
82.55↔	Sonstige Längenänderung an Muskel oder Sehne der Hand	84.55.18↔	Einsetzen von Knochenersatzmaterial, Tibia
82.56↔	Sonstiger Transfer oder Transplantation einer Sehne der Hand	84.55.19↔	Einsetzen von Knochenersatzmaterial, Fibula
82.57.00↔	Sonstige Transposition einer Sehne der Hand, n.n.bez.	84.55.20↔	Einsetzen von Knochenersatzmaterial, Tarsalia und Metatarsalia
82.57.10↔	So Transp e Sehn d Hand, Transp e Beugesehne d Hand	84.55.21↔	Einsetzen von Knochenersatzmaterial, Phalangen des Fußes
82.57.99↔	Sonstige Transposition einer Sehne der Hand, sonstige	84.55.29↔	Einsetzen von Knochenersatzmaterial, Andere Lokalisation

- 84.55.30↔ Enstz v Knchnrsmst, Implnt, Rv o Wchs e Knchnteilstz
- 84.55.99↔ Einsetzen von Knochenersatzmaterial, sonstige
- 84.59↔ Einsetzen von sonstiger vertebralen Vorrichtung
- 84.60↔ Einsetzen von Diskusprothese, nicht näher bezeichnet
- 84.61↔ Einsetzen von partieller Diskusprothese, zervikal
- 84.62↔ Einsetzen von totaler Diskusprothese, zervikal
- 84.63↔ Einsetzen von Diskusprothese, thorakal
- 84.64↔ Einsetzen von partieller Diskusprothese, lumbosakral
- 84.65↔ Einsetzen von totaler Diskusprothese, lumbosakral
- 84.66.00↔ Rev o Ersetz von künstl Diskproth, zervikal, n.n.bez.
- 84.66.10↔ Ersetzen von künstlicher Diskusprothese, zervikal
- 84.66.20↔ Revision von künstlicher Diskusprothese, zervikal
- 84.66.99↔ Rev o Ersetz von künstl Diskproth, zervikal, sonstige
- 84.67↔ Revision oder Ersetzen von künstlicher Diskusprothese, thorakal
- 84.68.00↔ Rev o Ersetz von künstl Diskproth, lumbosakr, n.n.bez.

- 84.68.10↔ Ersetzen von künstlicher Diskusprothese, lumbosakral
- 84.68.20↔ Revision von künstlicher Diskusprothese, lumbosakral
- 84.68.99↔ Rev o Ersetz von künstl Diskproth, lumbosakr, sonstige
- 84.69.00↔ Revision oder Ersetzen von künstlicher Diskusprothese, n.n.bez.
- 84.69.10↔ Ersetzen von künstlicher Diskusprothese
- 84.69.20↔ Revision von künstlicher Diskusprothese
- 84.69.99↔ Revision o Ersetzen von künstlicher Diskusprothese, sonst
- 84.81.00↔ Revision von interspinösen Implantaten, n.n.bez.
- 84.81.20↔ Revision von interspinösen Implantaten
- 84.81.99↔ Revision von interspinösen Implantaten, sonstige
- 84.82↔ Enstz o Erstz v Vrrcht(n) z dyn Stb m Pdklschr
- 84.83↔ Rev von Vorrichtung(en) zur dyn Stab m Pedikelschr
- 84.84↔ Einsetzen oder Ersetzen von Facetten-gelenksprothesen
- 84.85↔ Revision von Facettengelenksprothesen

Prozedur EML-16

- 03.09.10↔ Zugang zur Halswirbelsäule, n.n.bez.
- 03.09.11↔ Zugang zur Halswirbelsäule, ventral, 1 Segment
- 03.09.12↔ Zugang zur Halswirbelsäule, ventral, 2 Segmente
- 03.09.13↔ Zugang zur Halswirbelsäule, ventral, 3 und mehr Segmente
- 03.09.14↔ Zugang zur Hws (d Laminot o Hemilekt), dors, 1 Segment
- 03.09.15↔ Zugang zur Hws (d Laminot o Hemilekt), dors, 2 Seg
- 03.09.16↔ Zug z Hws (d Laminot o Hemilekt), dors, 3 u mehr Seg
- 03.09.17↔ Zugang zum kraniozervikalem Uebergang
- 03.09.19↔ Zugang zur Halswirbelsäule, sonstige

- 03.09.20↔ Zugang zur Brustwirbelsäule, n.n.bez.
- 03.09.21↔ Zugang zur Brustwirbelsäule, ventral, 1 Segment
- 03.09.22↔ Zugang zur Brustwirbelsäule, ventral, 2 Segmente
- 03.09.23↔ Zugang zur Brustwirbelsäule, ventral, 3 und mehr Segmente
- 03.09.24↔ Zugang zur Bws (d Laminot o Hemilekt), dors, 1 Segment
- 03.09.25↔ Zugang zur Bws (d Laminot o Hemilekt), dors, 2 Seg
- 03.09.26↔ Zug z Bws (d Laminot o Hemilekt), dors, 3 u mehr Seg
- 03.09.29↔ Zugang zur Brustwirbelsäule, sonstige

Prozedur EML-17

- 77.09.30↔ Sequestrektomie a Beckenk, ohne Einl e Medträg
- 77.09.31↔ Sequestrektomie a Beckenk, m Einl e Medträg
- 77.19.30↔ Knocheninzision a Beckenk, Explor und Knochenbohrung
- 77.19.31↔ Knocheninzision am Beckenknochen, Fremdkörperentfernung
- 77.19.32↔ Knochinzis a Beckenk, Einl und Entf von Medtr
- 77.19.33↔ Knocheninzision am Beckenknochen, Drainage
- 77.19.39↔ Sonstige Knocheninzision am Beckenknochen
- 77.29.30↔ Keilosteotomie am Beckenknochen
- 77.39.30↔ (De-)Rotationsosteotomie am Becken
- 77.39.31↔ Kortikotomie bei Segmenttransport am Becken
- 77.39.32↔ Kompl (mehrdimensionale) Osteotomie (mit Achsenk) a Be
- 77.39.39↔ Sonstige Knochendurchtrennung am Becken
- 77.69.12↔ Lokale Resektion von Knochenläsion oder -gewebe am Becken
- 77.69.22↔ Debridement am Becken
- 77.89.30↔ Sonstige partielle Knochenresektion am Becken
- 77.99.30↔ Totale Knochenresektionen am Becken
- 78.09.30↔ Knocht x a Be, Gefgestielt mit mikrovasculärer Anast

- 78.09.31↔ Knocht x a Be, Gefgestielt ohne mikrovasculäre Anast
- 78.09.32↔ Knochen transplantation am Becken, allogene
- 78.09.33↔ Knorpel-Knochen transplantation am Becken
- 78.09.39↔ S Kntx a B (zB Atg Spng, krtksp Spn, N Gfstlt Tx)
- 78.19.20↔ Geschl Rep e Fx d Beckens m Knochfix d Fixat ext
- 78.19.22↔ Off Rep e Fx So Teile d Beckens m Knochfix d Fixat ext
- 78.29.30↔ Temporäre Epiphyseodese am Becken
- 78.29.31↔ Permanente Epiphyseodese am Becken
- 78.29.32↔ Therapeutische Epiphyseolyse am Becken
- 78.29.39↔ Sonstige Verkürzungsosteotomie am Becken
- 78.39.20↔ Verlängerungsosteotomie am Becken
- 78.49.12↔ Sonstige plastische Rekonstruktion am Becken
- 79.19.20↔ Geschl Reposition e Fx d Beckens mit inn Knochfix
- 79.29.20↔ Offene Reposition e Fx d Beckens ohne Inn Knochfix
- 79.39.29↔ Off Rep e Fx sonstiger Teile d Beckens m inn Knochfix
- 81.40.30↔ Arthropl a Hüftgl m Osteot d Beckens, sonstige Osteot
- 81.40.31↔ Arthropl a Hüftgl m Osteot d Bckns, Trplsteotmie

Prozedur EML-18

- 00.80↔ Revision einer Knieprothese, total (alle Komponenten)
- 00.81↔ Revision einer Knieprothese, Tibiakomponente
- 00.83↔ Revision einer Knieprothese, Patellarkomponente
- 00.84↔ Revision einer Knieprothese, Tibialiner
- 77.01.00↔ Sepuestrekt an Skap, Klav, Rip und Sternum, n.n.bez.
- 77.01.10↔ Sequestrektomie an Skapula und Klav, oh Einl e Medträg
- 77.01.11↔ Sequestrektomie an Skapula und Klav, m Einl e Medträg
- 77.01.20↔ Sequestrektomie an Rip und Sternum, oh Einl e Medträg
- 77.01.21↔ Sequestrektomie an Rip und Sternum, m Einl e Medträg
- 77.01.99↔ Sepuestrekt an Skap, Klav, Rip und Sternum, sonstige
- 77.02.00↔ Sequestrektomie am Humerus, n.n.bez.
- 77.02.10↔ Sequestrektomie a Hum, ohne Einl e Medikamententrägers
- 77.02.11↔ Sequestrektomie a Hum, mit Einl e Medikamententrägers
- 77.02.99↔ Sequestrektomie am Humerus, sonstige
- 77.03.00↔ Sequestrektomie an Radius und Ulna, n.n.bez.
- 77.03.10↔ Sequestrektomie an Radius und Ulna, oh Einl e Medträg
- 77.03.11↔ Sequestrektomie an Radius und Ulna, m Einl e Medträg
- 77.03.99↔ Sequestrektomie an Radius und Ulna, sonstige
- 77.04.00↔ Sequestrektomie an Karpalia und Metakarpalia, n.n.bez.
- 77.04.10↔ Sepuestrekt an Karpal und Metakarp, oh Einl e Medträg

- 77.04.11↔ Sepuestrekt an Karpal und Metakarp, m Einl e Medträg
- 77.04.99↔ Sequestrektomie an Karpalia und Metakarpalia, sonstige
- 77.06.00↔ Sequestrektomie an der Patella, n.n.bez.
- 77.06.10↔ Sequestrektomie an d Patella, ohne Einl e Medträg
- 77.06.11↔ Sequestrektomie an d Patella, m Einl e Medträg
- 77.06.99↔ Sequestrektomie an der Patella, sonstige
- 77.07.00↔ Sequestrektomie an Tibia und Fibula, n.n.bez.
- 77.07.10↔ Sequestrektomie an Tibia und Fib, ohne Einl e Medträg
- 77.07.11↔ Sequestrektomie an Tibia und Fib, m Einl e Medträg
- 77.07.99↔ Sequestrektomie an Tibia und Fibula, sonstige
- 77.08.00↔ Sequestrektomie an Tarsalia und Metatarsalia, n.n.bez.
- 77.08.10↔ Sepuestrekt an Tarsal und Metatars, oh Einl e Medträg
- 77.08.11↔ Sepuestrekt an Tarsalia und Metatars, m Einl e Medträg
- 77.08.99↔ Sequestrektomie an Tarsalia und Metatarsalia, sonstige
- 77.09.00↔ Sequestrektomie an and näh bez Kn, oh Gschk, n.n.bez.
- 77.09.10↔ Sequestrektomie an Phalangen d Hand, oh Einl e Medträg
- 77.09.11↔ Sequestrektomie an Phalangen d Hand, m Einl e Medträg
- 77.09.20↔ Sequestrektomie an d Wirbelsäule, ohne Einl e Medträg
- 77.09.21↔ Sequestrektomie an d Wirbelsäule, m Einl e Medträg
- 77.09.30↔ Sequestrektomie a Beckenk, ohne Einl e Medträg

77.09.31↔	Sequestrektomie a Beckenk, m Einl e Medträg	77.18.49↔	So Knochinzis oh Knochdurchtr an Metatars, So
77.09.40↔	Sequestrektomie an D Phal d Fusses, oh Einl e Medträg	77.18.99↔	So Knochinzis oh Knochdurchtr an Tarsal u Metatars, So
77.09.41↔	Sequestrektomie an D Phal d Fusses, m Einl e Medträg	77.19.00↔	Knochinzis an and näher bez Kn, ohne Gschk, n.n.bez.
77.09.90↔	Sepuestrekt an sonstigen näh bz Kn, oh Einl e Medträg	77.19.10↔	Knochinzis an Phalangen d Hand, Explor und Knochenbo
77.09.91↔	Sepuestrekt an sonstigen näh bz Kn, m Einl e Medträg	77.19.11↔	Knocheninzision an Phalangen d Hand, Fremdkentf
77.09.99↔	Sequestrektomie an and näh bez Kn, oh Gschk, sonstige	77.19.12↔	Knochinzis an Phal d Hand, Einl und Entf e Medträg
77.11.00↔	S Knchnzs oh Knchdrchtr an Skp, Kl, Rp u Strm, n.n.bz.	77.19.13↔	Knocheninzision an Phalangen der Hand, Drainage
77.11.10↔	Knochinzis an Skapula und Klav, Explor und Knochenbo	77.19.19↔	Sonstige Knocheninzision an Phalangen der Hand
77.11.11↔	Knocheninzision an Skapula und Klavikula, Fremdkentf	77.19.20↔	Knocheninzision an d Wirbelsäule, Explor und Knochenbo
77.11.12↔	Knochinzis an Skap und Klav, Einl und Entf e Medträg	77.19.21↔	Knocheninzision an d Wirbelsäule, Fremdkentf
77.11.13↔	Knocheninzision an Skapula und Klavikula, Drainage	77.19.22↔	Knochinzis an d Wirbelsäule, Einl und Entf von Medtr
77.11.20↔	Knochinzis an Rippen und Sternum, Explor und Knochenbo	77.19.23↔	Knocheninzision an der Wirbelsäule, Drainage
77.11.21↔	Knocheninzision an Rippen und Sternum, Fremdkentf	77.19.29↔	Sonstige Knocheninzision an der Wirbelsäule
77.11.22↔	Knochinzis an Rip und Sternum, Einl und Entf e Medträg	77.19.30↔	Knocheninzision a Beckenk, Explor und Knochenbohrung
77.11.23↔	Knocheninzision an Rippen und Sternum, Drainage	77.19.31↔	Knocheninzision am Beckenknochen, Fremdkörperentfernung
77.11.99↔	S Knchnzs oh Knchdrchtr an Skp, Kl, Rp u Strm, S	77.19.32↔	Knochinzis a Beckenk, Einl und Entf von Medtr
77.12.00↔	Sonstige Knochinzis ohne Knochdurchtr a Hum, n.n.bez.	77.19.33↔	Knocheninzision am Beckenknochen, Drainage
77.12.10↔	S Knchnzs oh Knchdrchtr a Hm, Explr u Knchnb	77.19.39↔	Sonstige Knocheninzision am Beckenknochen
77.12.11↔	Sonstige Knochinzis oh Knochdurchtr a Hum, Fremdkentf	77.19.40↔	Knochinzis an D Phal d Fusses, Explor und Knochenbo
77.12.12↔	S Knchnzs oh Knchdrchtr a Hm, Enl u Entf e Mdträg	77.19.41↔	Knocheninzision an D Phalangen d Fusses, Fremdkentf
77.12.13↔	Sonstige Knochinzis ohne Knochdurchtr a Hum, Drain	77.19.42↔	Knochinzis an D Phal d Fusses, Einl und Entf e Medträg
77.12.99↔	Sonstige Knochinzis ohne Knochdurchtr a Hum, sonstige	77.19.43↔	Knocheninzision an den Phalangen des Fusses, Drainage
77.13.00↔	So Knochinzis oh Knochdurchtr an Rad u Ulna, n.n.bez.	77.19.49↔	Sonstige Knocheninzision an den Phalangen des Fusses
77.13.10↔	S Knchnzs oh Knchdrchtr an Rd u Uln, Explr u Knchnb	77.19.90↔	Knochinzis an sonst näh bez Kn, Explor und Knochenbo
77.13.11↔	So Knochinzis oh Knochdurchtr an Rad u Uln, Fremdkentf	77.19.91↔	Knocheninzision an sonstigen näher bez Kn, Fremdkentf
77.13.12↔	S Knchnzs oh Knchdrchtr an Rd u Uln, Enl o Ef e Mdträg	77.19.92↔	Knochinzis an sonst näh bez Kn, Einl u Entf e Medträg
77.13.13↔	So Knochinzis oh Knochdurchtr an Rad und Ulna, Drain	77.19.93↔	Knocheninzision an sonstigen näher bez Knochen, Drain
77.13.99↔	So Knochinzis oh Knochdurchtr an Rad und Ulna, So	77.19.99↔	Knochinzis an and näher bez Kn, ohne Gschk, sonstige
77.14.00↔	S Knchnzs oh Knchdrchtr an Krpl u Mtkrp, n.n.bez.	77.22↔	Keilosteotomie am Humerus
77.14.10↔	S Knchnzs oh Knchdrchtr an Krpl u Mtkrp, Explr u Knchnb	77.23↔	Keilosteotomie an Radius und Ulna
77.14.11↔	S Knchnzs oh Knchdrchtr an Krpl u Mtkrp, Frmdkntf	77.24↔	Keilosteotomie an Karpalia und Metakarpalia
77.14.12↔	S Knchnzs oh Knchdrchtr an Krpl u Mk, Enl u Ef e Mdtrg	77.27.00↔	Keilosteotomie an Tibia und Fibula, n.n.bez.
77.14.13↔	S Knchnzs oh Knchdrchtr an Krpl u Mtkrp, Drain	77.27.10↔	Keilosteotomie an der Tibia
77.14.99↔	So Knochinzis oh Knochdurchtr an Karpal u Metakarp, So	77.27.20↔	Keilosteotomie an der Fibula
77.16.00↔	So Knochinzis oh Knochdurchtr an d Patel, n.n.bez.	77.27.99↔	Keilosteotomie an Tibia und Fibula, sonstige
77.16.10↔	S Knchnzs oh Knchdrchtr an d Ptl, Explr u Knchnb	77.28.00↔	Keilosteotomie an Tarsalia und Metatarsalia, n.n.bez.
77.16.11↔	So Knochinzis oh Knochdurchtr an d Patel, Fremdkentf	77.28.10↔	Keilosteotomie am Talus
77.16.12↔	S Knchnzs oh Knchdrchtr an d Ptl, Enl u Entf e Mdträg	77.28.20↔	Keilosteotomie am Kalkaneus
77.16.13↔	Sonstige Knochinzis oh Knochdurchtr an d Patel, Drain	77.28.30↔	Keilosteotomie an sonstigen Tarsalia
77.16.99↔	So Knochinzis oh Knochdurchtr an d Patel, So	77.28.40↔	Keilosteotomie an Metatarsalia
77.17.00↔	So Knochinzis oh Knochdurchtr an Tib und Fib, n.n.bez.	77.28.99↔	Keilosteotomie an Tarsalia und Metatarsalia, sonstige
77.17.10↔	S Knchnzs oh Knchdrchtr an Tb u Fb, Explr u Knchnb	77.31.00↔	So Knochdurchtr an Skap, Klav, Rip und Stern, n.n.bez.
77.17.11↔	So Knochinzis oh Knochdurchtr an Tib u Fib, Fremdkentf	77.31.10↔	Sonstige Knochenenddurchtrennung an Skapula
77.17.12↔	S Knchnzs oh Knchdrchtr an Tb u Fb, Enl u Entf e Mdträg	77.31.11↔	Sonstige Knochenenddurchtrennung an Klavikula
77.17.13↔	So Knochinzis oh Knochdurchtr an Tibia und Fib, Drain	77.31.20↔	Sonstige Knochenenddurchtrennung an der Rippe
77.17.99↔	So Knochinzis oh Knochdurchtr an Tibia und Fib, So	77.31.21↔	Sonstige Knochenenddurchtrennung am Sternum
77.18.00↔	S Knchnzs oh Knchdrchtr an Trsl u Mtrs, n.n.bez.	77.31.99↔	So Knochdurchtr an Skap, Klav, Rip und Sternum, So
77.18.10↔	Sonstige Knochinzis oh Knochdurchtr a Talus, n.n.bez.	77.32.00↔	Sonstige Knochenenddurchtrennung am Humerus, n.n.bez.
77.18.11↔	S Knchnzs oh Knchdrchtr a Tls, Explr u Knchnb	77.32.10↔	Kortikotomie bei Segmenttransport am Humerus
77.18.12↔	So Knochinzis oh Knochdurchtr a Talus, Fremdkentf	77.32.99↔	Sonstige Knochenenddurchtrennung am Humerus, sonstige
77.18.13↔	S Knchnzs oh Knchdrchtr a Tls, Enl u Entf e Mdträg	77.33.00↔	Sonstige Knochenenddurchtrennung an Radius und Ulna, n.n.bez.
77.18.14↔	Sonstige Knochinzis ohne Knochdurchtr a Talus, Drain	77.33.10↔	Kortikotomie bei Segmenttransport an Radius und Ulna
77.18.19↔	Sonstige Knochinzis oh Knochdurchtr a Talus, sonstige	77.33.20↔	Knochenenddurchtrennung an distaler Ulna und Ulnaschaft
77.18.20↔	Sonstige Knochinzis oh Knochdurchtr a Kalkan, n.n.bez.	77.33.99↔	Sonstige Knochenenddurchtrennung an Radius und Ulna, sonstige
77.18.21↔	S Knchnzs oh Knchdrchtr a Klkn, Explr u Knchnb	77.34.00↔	Sonstige Knochdurchtr an Karpal und Metakarp, n.n.bez.
77.18.22↔	So Knochinzis oh Knochdurchtr a Kalkan, Fremdkentf	77.34.10↔	(De-)rotationsosteotomie an Karpalia und Metakarpalia
77.18.23↔	S Knchnzs oh Knchdrchtr a Klkn, Enl u Entf e Mdträg	77.34.11↔	Kompl (mehrd) Osteotomie an Karpal und Metakarpalia
77.18.24↔	Sonstige Knochinzis ohne Knochdurchtr a Kalkan, Drain	77.34.99↔	Sonstige Knochdurchtr an Karpal und Metakarp, sonstige
77.18.29↔	Sonstige Knochinzis oh Knochdurchtr a Kalkan, sonstige	77.37.00↔	Sonstige Knochenenddurchtrennung an Tibia und Fibula, n.n.bez.
77.18.30↔	S Knchnzs oh Knchdrchtr an snst Trsl, n.n.bez.	77.37.10↔	(De-)Rotationsosteotomie an der Tibia
77.18.31↔	S Knchnzs oh Knchdrchtr an snst Trsl, Explr u Knchnb	77.37.11↔	Vlgsiernd o vsriernd (D)Rtitionssttm an d Tb
77.18.32↔	S Knchnzs oh Knchdrchtr an snst Trsl, Frmdkntf	77.37.12↔	Kortikotomie bei Segmenttransport an der Tibia
77.18.33↔	S Knchnzs oh Knchdrchtr an snst Trsl, Enl u Ef e Mdträg	77.37.13↔	Kompl (mehrd) Osteotomie (m Achsenk) an d Tibia
77.18.34↔	So Knochinzis oh Knochdurchtr an sonst Tarsalia, Drain	77.37.19↔	Sonstige Knochenenddurchtrennung an der Tibia
77.18.39↔	So Knochinzis oh Knochdurchtr an sonst Tarsalia, So	77.37.20↔	(De-)Rotationsosteotomie an der Fibula
77.18.40↔	So Knochinzis oh Knochdurchtr an Metatars, n.n.bez.	77.37.21↔	Kortikotomie bei Segmenttransport an der Fibula
77.18.41↔	S Knchnzs oh Knchdrchtr an Mtrs, Explr u Knchnb	77.37.22↔	Kompl (mehrd) Osteotomie (m Achsenk) an d Fib
77.18.42↔	So Knochinzis oh Knochdurchtr an Metatars, Fremdkentf	77.37.29↔	Sonstige Knochenenddurchtrennung an der Fibula
77.18.43↔	S Knchnzs oh Knchdrchtr an Mtrs, Enl u Entf e Mdträg	77.37.99↔	Sonstige Knochenenddurchtrennung an Tibia und Fibula, sonstige
77.18.44↔	Sonstige Knochinzis oh Knochdurchtr an Metatars, Drain	77.38.00↔	So Knochdurchtr an Tarsalia und Metatars, n.n.bez.

77.38.10↔	(De-)Rotationsosteotomie an Tarsalia	78.21.00↔	Verkürzungsosteotomie an Skapula, Klavikula, n.n.bez.
77.38.11↔	Kortikotomie bei Segmenttransport an Tarsalia	78.21.10↔	Temporäre Epiphyseodese an Skapula und Klavikula
77.38.12↔	Kompl (mehrd) Osteotomie (m Achsenk) an Tarsalia	78.21.11↔	Permanente Epiphyseodese an Skapula und Klavikula
77.38.19↔	Sonstige Knochendurchtrennung an Tarsalia	78.21.12↔	Therapeutische Epiphyseolyse an Skapula und Klavikula
77.38.29↔	Sonstige Knochendurchtrennung an Metatarsalia	78.21.99↔	Verkürzungsosteotomie an Skapula, Klavikula, sonstige
77.38.99↔	So Knochendurchtr an Tarsalia und Metatars, So	78.22.00↔	Verkürzungsosteotomie am Humerus, n.n.bez.
77.51↔	Plst Rk b Hlx vlg m Exstrskt, Wchtkrr u Ost a Os mtrrs I	78.22.10↔	Temporäre Epiphyseodese am Humerus
77.52↔	Plst Rk b Hlx vlg m Exstrskt, Weichtkrr u Arthrd	78.22.11↔	Permanente Epiphyseodese am Humerus
77.53↔	Plst Rk b Hlx vlg m and Exstrskt u Weichtkrr	78.22.12↔	Therapeutische Epiphyseolyse am Humerus
77.54↔	Resektion oder Korrekturosteotomie bei Digitus quintus varus	78.22.99↔	Verkürzungsosteotomie am Humerus, sonstige
77.56↔	Plastische Rekonstruktion bei Hammerzehe	78.23.00↔	Verkürzungsosteotomie an Radius und Ulna, n.n.bez
77.57↔	Plastische Rekonstruktion bei Krallenzehe	78.23.10↔	Temporäre Epiphyseodese an Radius und Ulna
77.58↔	Sonstige Resektion, Arthrod und Plast Reko an Zehen	78.23.11↔	Permanente Epiphyseodese an Radius und Ulna
77.59↔	Sonstige Exostosenresektion bei Hallux valgus	78.23.12↔	Therapeutische Epiphyseolyse an Radius und Ulna
77.86↔	Sonstige partielle Knochenresektion aus der Patella	78.23.99↔	Verkürzungsosteotomie an Radius und Ulna, sonstige
77.96↔	Totale Patella-Resektion	78.24.00↔	Verkürzungsosteotomie an Karpalia und Metakarpalia, n.n.bez.
78.01.00↔	Knochtx an Skapula, Klav, Rippen und Sternum, n.n.bez.	78.24.10↔	Temporäre Epiphyseodese an Karpalia und Metakarpalia
78.01.10↔	Knochtx an Skap u Klav, Gefgestielt m mikrovask Anast	78.24.11↔	Permanente Epiphyseodese an Karpalia und Metakarpalia
78.01.11↔	Knochtx an Skap u Klav, Gefgestielt oh mikrovask Anast	78.24.12↔	Therapeutische Epiphyseolyse an Karpalia und Metakarpalia
78.01.12↔	Knochen transplantation an Skapula und Klavikula, allogene	78.24.99↔	Verkürzungsosteotomie an Karpalia und Metakarpalia, sonstige
78.01.13↔	Knorpel-Knochen transplantation an Skapula und Klavikula	78.27.00↔	Verkürzungsosteotomie an Tibia und Fibula, n.n.bez.
78.01.19↔	Kntx an Skp u Klv, S (zB Spg, krtksp Spn, N Gfgstlts Tx)	78.27.10↔	Temporäre Epiphyseodese an der Tibia
78.01.20↔	Knochen transplantation an Rippen und Sternum, alle Eingriffe	78.27.11↔	Permanente Epiphyseodese an der Tibia
78.01.99↔	Knochtx an Skapula, Klav, Rippen und Sternum, sonstige	78.27.12↔	Therapeutische Epiphyseolyse an der Tibia
78.02.00↔	Knochen transplantation am Humerus, n.n.bez.	78.27.19↔	Sonstige Verkürzungsosteotomie an der Tibia
78.02.10↔	Knochtx a Hum, Gefgestielt mit mikrovaskulärer Anast	78.27.20↔	Temporäre Epiphyseodese an der Fibula
78.02.11↔	Knochtx a Hum, Gefgestielt ohne mikrovaskuläre Anast	78.27.21↔	Permanente Epiphyseodese an der Fibula
78.02.12↔	Knochen transplantation am Humerus, allogene	78.27.22↔	Therapeutische Epiphyseolyse an der Fibula
78.02.13↔	Knorpel-Knochen transplantation am Humerus	78.27.29↔	Sonstige Verkürzungsosteotomie an der Fibula
78.02.14↔	S Kntx a Hm (zB Atg Spng, krtksp Spn, N Gfgstlts Tx)	78.27.99↔	Verkürzungsosteotomie an Tibia und Fibula, sonstige
78.02.99↔	Knochen transplantation am Humerus, sonstige	78.28.00↔	Verkürzungsosteotomie an Tarsalia und Metatarsalia, n.n.bez.
78.03.00↔	Knochen transplantation an Radius und Ulna, n.n.bez.	78.28.10↔	Temporäre Epiphyseodese an Tarsalia und Metatarsalia
78.03.10↔	Knochtx an Rad und Ulna, Gefgestielt m mikrovask Anast	78.28.11↔	Permanente Epiphyseodese an Tarsalia und Metatarsalia
78.03.11↔	Knochtx an Rad u Ulna, Gefgestielt oh mikrovask Anast	78.28.12↔	Therapeutische Epiphyseolyse an Tarsalia und Metatarsalia
78.03.12↔	Knochen transplantation an Radius und Ulna, allogene	78.28.20↔	Sonstige Verkürzungsosteotomie am Calcaneus
78.03.13↔	Knorpel-Knochen transplantation an Radius und Ulna	78.28.21↔	Sonstige Verkürzungsosteotomie an sonstigen Tarsalia
78.03.19↔	S Ktx an Rd u Uln (zB Atg Spng, krtk Spn, N Gfg Tx)	78.28.22↔	Sonstige Verkürzungsosteotomie an Metatarsalia
78.03.99↔	Knochen transplantation an Radius und Ulna, sonstige	78.28.99↔	Verkürzungsosteotomie an Tarsalia und Metatarsalia, sonstige
78.04.00↔	Knochen transplantation an Karpalia und Metakarpalia, n.n.bez.	78.29.00↔	Verkürzungsosteotomie an and Ni näh bez Kn, n.n.bez.
78.04.10↔	Knochtx an Krpl u Mtkrp, Gfgstliet m mkrvsk Anst	78.29.10↔	Temporäre Epiphyseodese an Phalangen der Hand
78.04.11↔	Knochtx an Krpl u Mtkrp, Gfgstliet oh mkrvsk Anst	78.29.11↔	Permanente Epiphyseodese an Phalangen der Hand
78.04.12↔	Knochen transplantation an Karpalia und Metakarpalia, allogene	78.29.12↔	Therapeutische Epiphyseolyse an Phalangen der Hand
78.04.13↔	Knorpel-Knochen transplantation an Karpalia und Metakarpalia	78.29.19↔	Sonstige Verkürzungsosteotomie an Phalangen der Hand
78.04.19↔	S Ktx an Krpl u Mk (zB Atg Spng, krtk Spn, N Gfg Tx)	78.29.30↔	Temporäre Epiphyseodese am Becken
78.04.99↔	Knochen transplantation an Karpalia und Metakarpalia, sonstige	78.29.31↔	Permanente Epiphyseodese am Becken
78.06.00↔	Knochen transplantation an der Patella, n.n.bez.	78.29.32↔	Therapeutische Epiphyseolyse am Becken
78.06.10↔	Knochtx an d Patella, Gefgestielt m mikrovask Anast	78.29.39↔	Sonstige Verkürzungsosteotomie am Becken
78.06.12↔	Knochen transplantation an der Patella, allogene	78.29.40↔	Temporäre Epiphyseodese an Phalangen des Fußes
78.06.19↔	S Kntx an d Ptl (zB Atg Spng, krtksp Spn, N Gfgstlts Tx)	78.29.41↔	Permanente Epiphyseodese an Phalangen des Fußes
78.06.20↔	Knochtx an d Ptl, Knochttrnspl, Gfgstliet, oh mkrvsk Anst	78.29.42↔	Therapeutische Epiphyseolyse an Phalangen des Fußes
78.06.99↔	Knochen transplantation an der Patella, sonstige	78.29.49↔	Sonstige Verkürzungsosteotomie an Phalangen des Fußes
78.07.00↔	Knochen transplantation an Tibia und Fibula, n.n.bez.	78.29.90↔	Temporäre Epiphyseodese an and nicht näher bez Knochen
78.07.10↔	Knochtx an d Tibia, Gefgestielt m mikrovask Anast	78.29.91↔	Permanente Epiphysod an and nicht näher bez Knochen
78.07.11↔	Knochtx an d Tibia, Gefgestielt ohne mikrovask Anast	78.29.92↔	Therapeutische Epiphyseolyse an and nicht näher bez Kn
78.07.12↔	Knochen transplantation an der Tibia, allogene	78.29.99↔	Verkürzungsosteotomie an and Ni näh bez Kn, sonstige
78.07.13↔	Knorpel-Knochen transplantation an der Tibia	78.32↔	Verlängerungsosteotomie am Humerus
78.07.19↔	S Kntx an d Tb (zB Atg Spng, krtksp Spn, N Gfgstlts Tx)	78.33↔	Verlängerungsosteotomie an Radius und Ulna
78.07.20↔	Knochtx an d Fib, Gefgestielt m mikrovaskulärer Anast	78.34↔	Verlängerungsosteotomie an Karpalia und Metakarpalia
78.07.21↔	Knochtx an d Fib, Gefgestielt ohne mikrovask Anast	78.37↔	Verlängerungsosteotomie an Tibia und Fibula
78.07.22↔	Knochen transplantation an der Fibula, allogene	78.38.00↔	Verlängerungsosteotomie an Tarsalia und Metatarsalia, n.n.bez.
78.07.23↔	Knorpel-Knochen transplantation an der Fibula	78.38.10↔	Verlängerungsosteotomie am Calcaneus
78.07.29↔	S Kntx an d Fb (zB Atg Spng, krtksp Spn, N Gfgstlts Tx)	78.38.19↔	Verlängerungsosteotomie an sonstigen Tarsalia
78.07.99↔	Knochen transplantation an Tibia und Fibula, sonstige	78.38.20↔	Verlängerungsosteotomie an Metatarsalia
78.08.00↔	Knochen transplantation an Tarsalia und Metatarsalia, n.n.bez.	78.38.99↔	Verlängerungsosteotomie an Tarsalia und Metatarsalia, sonstige
78.08.10↔	Knochtx an Trsl u Mtrrs, Gfgstliet m mkrvsk Anst	78.41.00↔	So Plast Reko an Skap, Klav, Rip und Sternum, n.n.bez.
78.08.11↔	Knochtx an Trsl u Mtrrs, Gfgstliet oh mkrvsk Anst	78.41.10↔	Sonstige plastische Rekonstruktion an Skapula und Klavikula
78.08.12↔	Knochen transplantation an Tarsalia und Metatarsalia, allogene	78.41.20↔	Sonstige plastische Rekonstruktion an Rippen und Sternum
78.08.13↔	Knorpel-Knochen transplantation an Tarsalia und Metatarsalia	78.41.30↔	S Plt Rk an Sp Klv Rp u Str Imp v vtl xpd Prt Ttrp VEPTR
78.08.19↔	S Ktx an Trsl u Mtrrs (zB Atg Spng, krtk Spn, N Gfg Tx)	78.41.99↔	So Plast Reko an Skap, Klav, Rip und Sternum, So
78.08.99↔	Knochen transplantation an Tarsalia und Metatarsalia, sonstige	78.42↔	Sonstige plastische Rekonstruktion am Humerus

78.43↔	Sonstige plastische Rekonstruktion an Radius und Ulna	79.12.99↔	Geschl Rep e Fx an Rad und Ulna m inn Knochfix, So
78.44↔	Sonst plastische Rekonstruktion an Karpalia und Metakarpalia	79.13.00↔	Geschl Rp e Fx an Krpl u Mtkrp m inn Knchfx, n.n.bz.
78.47.00↔	Sonstige plastische Rekonstruktion an Tibia und Fibula, n.n.bez.	79.13.10↔	Geschl Rp e Fx an Krpl u Mtkrp m inn Knchfx d wkst PI
78.47.10↔	Sonstige plastische Rekonstruktion an Tibia	79.13.19↔	Gscl Rp e Fx an Krpl u Mk m S inn Knfx (zB d Sb, PI, Dt)
78.47.20↔	Sonstige plastische Rekonstruktion an Fibula	79.13.99↔	Geschl Rp e Fx an Krpl u Mtkrp m inn Knchfx, S
78.47.99↔	Sonstige plastische Rekonstruktion an Tibia und Fibula, sonstige	79.14.00↔	Geschl Reposition e Fingfx mit inn Knochfix, n.n.bez.
78.48↔	Sonstige plastische Rekonstruktion an Tarsalia und Metatarsalia	79.14.10↔	Geschl Rep e Fingfx m inn Knochfix d winkelstabile PI
78.49.00↔	So Plast Reko an and näh bez Kn, auss Gschk, n.n.bez.	79.14.19↔	Geschl Rp e Fngfx m S inn Knfx (zB d Sb, PI, Dt)
78.49.10↔	Sonstige Plast Reko an and näh bez Kn, n.n.bez.	79.14.99↔	Geschl Reposition e Fingfx mit inn Knochfix, sonstige
78.49.11↔	Sonstige plastische Rekonstruktion an Phalangen der Hand	79.16.00↔	Geschl Rep e Fx an Tib u Fib m inn Knochfix, n.n.bez.
78.49.12↔	Sonstige plastische Rekonstruktion am Becken	79.16.10↔	Geschl Rep e prox Tibiafraktur m inn Knochfix d Markn
78.49.13↔	Sonstige plastische Rekonstruktion an Phalangen des Fußes	79.16.29↔	Geschl Rp e dst Tbiafx m S inn Knfx (zB d Sb, PI, Dt)
78.49.19↔	Sonstige Plast Reko an and näh bez Kn, sonstige	79.16.30↔	Geschl Rep e sonst Tibiafraktur m inn Knochfix d Markn
78.49.80↔	Knochtx u Verw v Knochenersmat an d Ws, n.n.bez.	79.16.39↔	Geschl Rp e snst Tbiafx m S inn Knfx (zB d Sb, PI, Dt)
78.49.81↔	Tx v Spng(spänn) o krtsprngösn Spänn (autgn) an d Ws	79.16.40↔	Geschl Rep e dist Fibulafx m inn Knochfix d Markn
78.49.82↔	Vrv v Kemt a d Ws au Klgfns m Hydrxlpsch, o Anr v KnWhz	79.16.49↔	Geschl Rp e dst Fblfx m S inn Knfx (zB d Sb, PI, Dt)
78.49.83↔	Vrv v Kemt a d Ws au Klgfns m Hydrxlpsch, m Anr v KnWhz	79.16.50↔	Geschl Rep e sonstigen Fibulafx m inn Knochfix d Markn
78.49.84↔	Verw v keram Knochenersmat an d Ws, oh Anr v Knwachs	79.16.59↔	Geschl Rp e snst Fblfx m S inn Knfx (zB d Sb, PI, Dt)
78.49.85↔	Verw v keram Knochenersmat an d Ws, m Anr v Knwachs	79.16.99↔	Geschl Rep e Fx an Tibia und Fib m inn Knochfix, So
78.49.89↔	Knochtx u Verw v Knochenersmat an d Wirbelsäule, So	79.17.00↔	Geschl Rp e Fx an Trsl u Mttrs m inn Knchfx, n.n.bz.
78.49.99↔	So Plast Reko an and näh bez Kn, auss Gschk, So	79.17.10↔	Geschl Rep e Fx d Kalkan m inn Knochfix d winkst PI
78.51.00↔	Inn Knchfx oh Rp d Fx an Skp, Kl, Rp u Strn, n.n.bz.	79.17.19↔	Geschl Rp e Fx d Klkn m S inn Knfx (zB d Sb, PI, Dt)
78.51.10↔	Rv v Osteosynthmt (h Mtwhs) an Skp, Kl, Rp u Strn	79.17.29↔	Gscl Rp e Fx an st Trl u Mttrs m inn Knfx (zB d Sb, PI, Dt)
78.51.99↔	Inn Knchfx oh Rp d Fx an Skp, Kl, Rp u Strn, S	79.17.99↔	Geschl Rp e Fx an Trsl u Mttrs m inn Knchfx, S
78.52.00↔	Inn Knochfix ohne Reposition d Fx a Hum, n.n.bez.	79.18↔	Geschl Reposition e Zehenfraktur mit inn Knochfix
78.52.10↔	Revision von Osteosynthesematerial (oh Matwechs) a Hum	79.21.00↔	Offene Reposition e Humfx ohne Inn Knochfix, n.n.bez.
78.52.99↔	Inn Knochfix ohne Reposition d Fx a Hum, sonstige	79.21.10↔	Offene Reposition e proximalen Humfx ohne Inn Knochfix
78.53.00↔	Inn Knochfix oh Rep d Fx an Rad und Ulna, n.n.bez.	79.21.11↔	Off Reposition e Humerusschafftraktur oh Inn Knochfix
78.53.10↔	Revision von Osteosynthmat (oh Matwechs) an Radius	79.21.12↔	Offene Reposition e dist Humfx ohne Inn Knochfix
78.53.20↔	Revision von Osteosynthmat (oh Matwechs) an Ulna	79.21.99↔	Offene Reposition e Humfx ohne Inn Knochfix, sonstige
78.53.99↔	Inn Knochfix oh Rep d Fx an Rad und Ulna, sonstige	79.22.00↔	Off Rep e Fx an Rad und Ulna oh Inn Knochfix, n.n.bez.
78.54.00↔	Inn Knchfx oh Rp d Fx an Krpl u Mtkrp, n.n.bz.	79.22.10↔	Off Reposition e dist Radiusfraktur ohne Inn Knochfix
78.54.10↔	Rev v Osteosynthmat (oh Matwechs) an Karpal u Metakarp	79.22.19↔	Off Reposition e sonstigen Radfx oh Inn Knochfix
78.54.99↔	Inn Knochfix oh Rep d Fx an Karpal und Metakarp, So	79.22.20↔	Offene Reposition einer Ulnafraktur ohne innere Knochenfixation
78.56.00↔	Inn Knochfix oh Reposition d Fx an d Patella, n.n.bez.	79.22.99↔	Off Rep e Fx an Rad und Ulna oh Inn Knochfix, sonstige
78.56.10↔	Revision von Osteosynthmat (oh Matwechs) an d Patella	79.23↔	Off Rep e Fx an Karpal und Metakarp oh Inn Knochfix
78.56.99↔	Inn Knochfix oh Reposition d Fx an d Patella, sonstige	79.24↔	Offene Reposition e Fingfx ohne innere Knochenfixation
78.57.00↔	Inn Knochfix oh Rep d Fx an Tibia und Fib, n.n.bez.	79.26.00↔	Off Rep e Fx an Tib und Fib oh Inn Knochfix, n.n.bez.
78.57.10↔	Revision von Osteosynthmat (oh Matwechs) an d Tibia	79.26.10↔	Off Reposition e prox Tibiafraktur oh Inn Knochfix
78.57.20↔	Revision von Osteosynthmat (oh Matwechs) an d Fib	79.26.11↔	Off Reposition e Tibiaschafftraktur ohne Inn Knochfix
78.57.99↔	Inn Knochfix oh Rep d Fx an Tibia und Fib, sonstige	79.26.12↔	Off Reposition e dist Tibiafraktur ohne Inn Knochfix
78.58.00↔	Inn Knchfx oh Rp d Fx an Trsl u Mttrs, n.n.bz.	79.26.20↔	Off Reposition e proximalen Fibulafx ohne Inn Knochfix
78.58.10↔	Rev v Osteosynthmat (oh Matwechs) an Tarsal u Metatars	79.26.21↔	Off Reposition e Fibulaschafftraktur ohne Inn Knochfix
78.58.99↔	Inn Knochfix oh Rep d Fx an Tarsalia und Metatars, So	79.26.22↔	Offene Reposition e dist Fibulafx ohne Inn Knochfix
78.59.00↔	Inn Knfx o Rp d Fx an and näh bz Kn, au Gschk, nnbz	79.26.99↔	Off Rep e Fx an Tibia und Fib oh Inn Knochfix, So
78.59.10↔	Rev von Osteosynthmat (oh Matwechs) an Phal d Hand	79.27.00↔	Off Rp e Fx an Trsl u Mttrs oh Inn Knchfx, n.n.bz.
78.59.20↔	Rev von Osteosynthmat (oh Matwechs) an d Wirbelsäule	79.27.10↔	Off Rep e Talus und Kalkaneusfraktur oh Inn Knochfix
78.59.30↔	Revision von Osteosynthesematerial (oh Matwechs) a Be	79.27.11↔	Off Rep e einf Fx So Tarsal u Metatars oh Inn Knochfix
78.59.40↔	Rev von Osteosynthmat (oh Matwechs) an Phal d Fußes	79.27.12↔	Off Rp e Mhrfrgmfx S Trsl u Mttrs oh Inn Knchfx
78.59.90↔	Rv v Osteosynthmt (h MtWh) an and näh bz Kn, au Gschk	79.27.99↔	Off Rep e Fx an Tarsal u Metatars oh Inn Knochfix, So
78.59.99↔	Inn Knchfx oh Rp d Fx an and näh bz Kn, auss Gschk, S	79.28↔	Off Rep einer Zehenfraktur ohne innere Knochenfixation
79.11.00↔	Geschl Reposition e Humfx mit inn Knochfix, n.n.bez.	79.31.00↔	Offene Reposition e Humfx mit inn Knochfix, n.n.bez.
79.11.10↔	Gscl Rp e prx Hmfx m in Knfx d Mrkn / Vg o Wkpl / Kdylpl	79.31.10↔	Off Rp e eif prx Hfx m in Knfx d Mrkn, wks PI o (Wnkl) PI
79.11.19↔	Gscl Rp e prx Hmfx m S in Kfx (zB d Sb, Dt, Zg/C, wst PI)	79.31.11↔	Off Rp e eif prx Hmfx m S inn Knfx (zB Sb, Dt)
79.11.20↔	Gscl Rp e st Hmfx m in Knfx d Mrkn / Vg o Wkpl / Kdylpl	79.31.12↔	Off Reposition e Mehrfragmfx d prox Hum m inn Knochfix
79.11.29↔	Gscl Rp e st Hmfx m S in Kfx (zB d Sb, Dt, Zg/C, wst PI)	79.31.20↔	Off Rep e einf Humerusschafftraktur m inn Knochfix
79.11.99↔	Geschl Reposition e Humfx mit inn Knochfix, sonstige	79.31.30↔	Off Rp e eif dst Hmfx m in Knfx d Mrkn, wkst PI o (Wkl) PI
79.12.00↔	Geschl Rep e Fx an Rad u Ulna m inn Knochfix, n.n.bez.	79.31.31↔	Off Rp e einf dst Hmfx m S inn Knfx (zB Sb, Dt)
79.12.10↔	Geschl Rp e dst Rdfx m inn Knchfx d Drht o Zgg/Crcl	79.31.90↔	Off Rep e Mehrfragmfx So Teile d Hum m inn Knochfix
79.12.11↔	Geschl Rp e dst Rdfx m inn Knchfx d intrmd Drht	79.31.99↔	Offene Reposition e Humfx mit inn Knochfix, sonstige
79.12.12↔	Geschl Reposition e dist Radfx m inn Knochfix d Markn	79.32.00↔	Off Rep e Fx an Rad und Ulna m inn Knochfix, n.n.bez.
79.12.19↔	Geschl Rp e dst Rdfx m S inn Knchfx (z.B. d Schraub, PI)	79.32.10↔	Offene Reposition e dist Radiusfraktur m inn Knochfix
79.12.20↔	Geschl Rep e sonst Radfx d Draht o Zuggurtung/Cercl	79.32.19↔	Off Reposition e sonstigen Radfx m inn Knochfix
79.12.21↔	Geschl Rp e snst Rdfx m inn Knchfx d intrmd Drht	79.32.29↔	Offene Reposition einer Ulnafraktur mit innerer Knochenfixation
79.12.22↔	Geschl Rep e sonstigen Radfx m inn Knochfix d Markn	79.32.99↔	Off Rep e Fx an Rad und Ulna m inn Knochfix, sonstige
79.12.29↔	Geschl Rp e snst Rdfx m S inn Knfx (zB d Sb, PI)	79.33.00↔	Off Rp e Fx an Krpl u Mtkrp m inn Knchfx, n.n.bz.
79.12.30↔	Geschl Rp e Ulnfx m inn Knchfx d Drht o Zgg/Crcl	79.33.10↔	Off Rp e Fx an Krpl u Mtkrp m inn Knchfx d (Blount)Klm
79.12.31↔	Geschl Rep e Ulnafx m inn Knochfix d intramed Draht	79.33.19↔	Off Rep e Fx an Karpal und Metakarp m So inn Knochfix
79.12.32↔	Geschl Reposition e Ulnafraktur m inn Knochfix d Markn	79.33.99↔	Off Rep e Fx an Karpal und Metakarp m inn Knochfix, So
79.12.39↔	Geschl Rp e Ulnfx m S inn Knchfx (z.B. d Schraub, PI)	79.34↔	Offene Reposition e Fingfx mit innerer Knochenfixation

79.36.00↔	Off Rep e Fx an Tibia und Fib m inn Knochfix, n.n.bez.	79.86.19↔	Offene Reposition einer Luxation des Kniegelenks
79.36.10↔	Off Rp e einf Fx prx Tb m inn Knchfx d (Blount)Klm o int Drht	79.86.99↔	Offene Reposition einer Luxation des Knies, sonstige
79.36.11↔	Off Rep e einf Fx d prox Tib m inn Knochfix d Schraube	79.87.00↔	Offene Reposition einer Luxation des Sprunggelenkes, n.n.bez.
79.36.12↔	Off Rep e einf Fx d prox Tibia m So inn Knochfix	79.87.10↔	Offene Reposition einer Luxation des oberen Sprunggelenkes
79.36.13↔	Off Rp e Mhfrgmfx d prx Tb m inn Knchfx d (Blount)Klm	79.87.20↔	Offene Reposition einer Luxation des unteren Sprunggelenkes
79.36.14↔	Off Rep e Mehrfragmfx d prox Tibia m So inn Knochfix	79.87.99↔	Offene Reposition einer Luxation des Sprunggelenkes, sonstige
79.36.20↔	Off Rep e einf Tibiaschafffraktur m inn Knochfix	79.88.00↔	Offene Reposition einer Luxation von Fuss und Zehen, n.n.bez.
79.36.30↔	Off Rp e einf Fx d dst Tb m inn Knchfx d Mrkn o wnkst Pl	79.88.10↔	Offene Reposition einer Luxation eines Zehengelenkes
79.36.31↔	Off Rp e einf Fx d dstaln Tb m inn Knchfx d S Pl	79.88.20↔	Offene Reposition e Lux e Metatarsophalangealgelenkes
79.36.32↔	Off Rep e einf Fx d dist Tibia m So inn Knochfix	79.88.99↔	Offene Reposition einer Luxation von Fuss und Zehen, sonstige
79.36.40↔	Off Rep e Mehrfragmfx So Teile d Tibia m inn Knochfix	80.01.00↔	Arthrotomie zur Prothesenentfernung an der Schulter, n.n.bez.
79.36.50↔	Off Reposition e einf Fx d prox Fib m inn Knochfix	80.01.10↔	Arthrot z Prothentf an d Schult, Entf e Humerusprot
79.36.51↔	Off Reposition e Mehrfragmfx d prox Fib m inn Knochfix	80.01.11↔	Arthrot z Prthntf an d Schlnt, Entf e Tp d Schltrgl
79.36.60↔	Off Rp e einf Fbbschftfrktr m inn Knchfx d Mrkn	80.01.99↔	Arthrotomie zur Prothesenentfernung an der Schulter, sonstige
79.36.61↔	Off Rep e einf Fibulaschafffraktur m So inn Knochfix	80.02↔	Arthrotomie zur Prothesenentfernung am Ellbogen
79.36.62↔	Off Rp e Mhfrgmfx d Fbbschfts m inn Knchfx d (wnkst) Pl	80.03↔	Arthrotomie zur Prothesenentfernung am Handgelenk
79.36.63↔	Off Rp e Mhfrgmfx d Fbbschfts m S inn Knchfx	80.04.00↔	Arthrot zur Prothentf an Hand und Fng, n.n.bez.
79.36.70↔	Off Rp e einf Fx d dst Fb m inn Knchfx d (Blount)Klm	80.04.10↔	Arthrot z Prthntf an Hnd u Fng, Entf e Daumstglprt
79.36.71↔	Off Rep e einf Fx d dist Fib m inn Knochfix d Pl	80.04.11↔	Arthrot z Prthntf an Hnd u Fng, Entf e snst Fngrglndprt
79.36.72↔	Off Rep e einf Fx d dist Fib m sonstiger inn Knochfix	80.04.99↔	Arthrot zur Prothentf an Hand und Fng, sonstige
79.36.73↔	Off Reposition e Mehrfragmfx d dist Fib m inn Knochfix	80.06↔	Arthrotomie zur Prothesenentfernung am Knie
79.36.99↔	Off Rep e Fx an Tibia und Fib m inn Knochfix, sonstige	80.07↔	Arthrotomie zur Prothesenentfernung am Sprunggelenk
79.37.00↔	Off Rp e Fx an Trsl u Mtrrs m inn Knchfx, n.n.bez.	80.08↔	Arthrotomie zur Prothesenentfernung an Fuss und Zehen
79.37.10↔	Off Rep e Fx an Kalkan und Talus m inn Knochfix d Pl	80.11.00↔	Sonstige Arthrotomie der Schulter, n.n.bez.
79.37.11↔	Off Rep e Fx an Kalkan und Talus m So inn Knochfix	80.11.10↔	Arthr Arthrot d Humeroglgel, Gelsp mit Drain
79.37.20↔	Off Rp e Mhfrgmfx an snst Trsl m inn Knchfx d Pl	80.11.11↔	Arthr Arthrot d Humeroglgel, Entf freier Gelkorp
79.37.21↔	Off Rp e Mhfrgmfx an snst Trsl m S inn Knchfx	80.11.12↔	Arthrot d Humeroglenoidalgelenkes, Gelsp mit Drain
79.37.30↔	Off Rep e Mehrfragmfx an Metatars m inn Knochfix	80.11.13↔	Arthrot d Humeroglenoidalgelenkes, Entf freier Gelkorp
79.37.40↔	Off Rp e einf Fx an snst Trsl u Mtrrs m inn Knchfx	80.11.19↔	Sonstige Arthrotomie des Humeroglenoidalgelenkes
79.37.99↔	Off Rep e Fx an Tarsal und Metatars m inn Knochfix, So	80.11.20↔	Arthr Arthrot d Akromioklavgel, Gelsp mit Drain
79.38↔	Off Rep einer Zehenfraktur m innerer Knochenfixation	80.11.21↔	Arthr Arthrot d Akromioklavgel, Entf freier Gelkorp
79.41↔	Geschlossene Rep einer Epiphysdiastase des Humerus	80.11.22↔	Arthrot des Akromioklavgel, Gelenkspulung mit Drainage
79.42↔	Geschl Reposition e Epiphysdiast an Radius und Ulna	80.11.23↔	Arthrot d Akromioklavgel, Entf freier Gelenkkorper
79.46↔	Geschl Reposition e Epiphysdiast an Tibia und Fib	80.11.29↔	Sonstige Arthrotomie des Akromioklavikulargelenkes
79.49↔	Geschlossene Reposition e Epiphysdiast and bez Knochen	80.11.99↔	Sonstige Arthrotomie der Schulter, sonstige
79.51↔	Offene Reposition einer Epiphysdiastase am Humerus	80.12.00↔	Sonstige Arthrotomie des Ellbogens, n.n.bez.
79.52.00↔	Off Rep e Epiphysdiast an Rad und Ulna, n.n.bez.	80.12.10↔	Arthr Arthrot d Ellenbogens, Gelenkspulung mit Drain
79.52.10↔	Offene Reposition einer Epiphysdiastase am distalen Radius	80.12.11↔	Arthr Arthrot d Ellb, Entfernung freier Gelenkkorper
79.52.20↔	Off Rep e sonstigen Epiphysdiast an Rad und Ulna	80.12.12↔	Arthr Arthrot d Ellb, Einl oder Entf e Medtrag
79.52.99↔	Off Rep e Epiphysdiast an Rad und Ulna, sonstige	80.12.20↔	Arthrotomie des Ellenbogens, Gelenkspulung mit Drainage
79.56.00↔	Off Rep e Epiphysdiast an Tibia und Fib, n.n.bez.	80.12.21↔	Arthrot d Ellenbogens, Entfernung freier Gelenkkorper
79.56.10↔	Offene Reposition e Epiphysdiast an d proximalen Tibia	80.12.99↔	Sonstige Arthrotomie des Ellbogens, sonstige
79.56.11↔	Offene Reposition einer Epiphysdiastase an der distale Tibia	80.13.00↔	Sonstige Arthrotomie des Handgelenkes, n.n.bez.
79.56.20↔	Offene Reposition e Epiphysdiast an d proximalen Fib	80.13.10↔	Arthr Arthrot d Handgelenkes, Gelenkspulung mit Drain
79.56.21↔	Off Rep einer Epiphysdiastase an der distalen Fibula	80.13.11↔	Arthr Arthrot d Handgelenkes, Entf freier Gelenkkorper
79.56.99↔	Off Rep e Epiphysdiast an Tibia und Fib, sonstige	80.13.12↔	Arthr Arthrot d Handgel, Einl oder Entf e Medtrag
79.59.00↔	Off Reposition e Epiphysdiast an and bez Kn, n.n.bez.	80.13.20↔	Arthrot des Handgelenkes, Gelenkspulung mit Drainage
79.59.10↔	Offene Reposition einer Epiphysdiastase an der Patella	80.13.21↔	Arthrot d Handgelenkes, Entfernung freier Gelenkkorper
79.59.99↔	Off Reposition e Epiphysdiast an and bez Kn, sonstige	80.13.99↔	Sonstige Arthrotomie des Handgelenkes, sonstige
79.61↔	Débridement einer offenen Humerusfraktur	80.14.00↔	Sonstige Arthrotomie von Hand und Fingern, n.n.bez.
79.62↔	Débridement einer offenen Fraktur an Radius und Ulna	80.14.10↔	Arthrot von Hand und Fingern, Gelenkspulung mit Drain
79.63↔	Débridement einer offenen Fraktur an Karpalia und Metakarpalia	80.14.99↔	Sonstige Arthrotomie von Hand und Fingern, sonstige
79.64↔	Débridement einer offenen Fingerfraktur	80.16.00↔	Sonstige Arthrotomie des Knies, n.n.bez.
79.66↔	Débridement einer offenen Fraktur an Tibia und Fibula	80.16.10↔	Arthr Arthrot d Kniegelenkes, Gelenkspulung mit Drain
79.67↔	Débridement einer offenen Fraktur an Tarsalia und Metatarsalia	80.16.11↔	Arthr Arthrot d Kniegelenkes, Entf freier Gelenkkorper
79.68↔	Débridement einer offenen Zehenfraktur	80.16.12↔	Arthr Arthrot d Kniegel, Einl oder Entf e Medtrag
79.76↔	Geschlossene Reposition einer Luxation des Knies	80.16.20↔	Arthrot des Kniegelenkes, Gelenkspulung mit Drainage
79.77↔	Geschlossene Reposition einer Luxation des Sprunggelenkes	80.16.21↔	S Arthrot d Knies, Arthrot d Kniegl, Entf freier Glkorp
79.78↔	Geschlossene Reposition einer Luxation von Fuss und Zehen	80.16.99↔	Sonstige Arthrotomie des Knies, sonstige
79.81.00↔	Offene Reposition einer Luxation der Schulter, n.n.bez.	80.17.00↔	Sonstige Arthrotomie des Sprunggelenkes, n.n.bez.
79.81.10↔	Offene Reposition einer Luxation im Humeroglenoidalgelenk	80.17.10↔	Arthr Arthrot d oberen Sprunggelenkes, Gelsp mit Drain
79.81.20↔	Offene Reposition einer Luxation im Akromioklavikulargelenk	80.17.11↔	Arthr Arthrot d ob Sprunggelenkes, Entf freier Gelkorp
79.81.99↔	Offene Reposition einer Luxation der Schulter, sonstige	80.17.12↔	Arthr Arthrot d ob Sg, Einl o Entf e Medtrag
79.82↔	Offene Reposition einer Luxation des Ellbogens	80.17.20↔	Arthrot d oberen Sprunggelenkes, Gelsp mit Drain
79.83.00↔	Offene Reposition einer Luxation des Handgelenkes, n.n.bez.	80.17.21↔	Arthrot d oberen Sprunggelenkes, Entf freier Gelkorp
79.83.10↔	Off Rep einer Luxation des distales Radioulnargelenks	80.17.29↔	Sonstige Arthrotomie des oberen Sprunggelenkes
79.83.99↔	Offene Reposition einer Luxation des Handgelenkes, sonstige	80.17.30↔	Arthr Arthrot d unteren Sprunggelenkes, Gelsp m Drain
79.84↔	Offene Reposition einer Luxation von Hand und Fingern	80.17.31↔	Arthr Arthrot d unteren Sg, Entf freier Gelkorp
79.86.00↔	Offene Reposition einer Luxation des Knies, n.n.bez.	80.17.32↔	Arthr Arthrot d unteren Sg, Einl o Entf e Medtrag
79.86.10↔	Off Reposition e Lux d proximalen Tibiofibulargelenks	80.17.40↔	Arthrot d unteren Sprunggelenkes, Gelsp und Drain

80.17.41↔	Arthrot d unteren Sprunggelenkes, Entf freier Gelkorp	80.78.00↔	Synovektomie an Fuss und Zehen, n.n.bez.
80.17.49↔	Sonstige Arthrotomie des unteren Sprunggelenkes	80.78.10↔	Arthroskopische Synovektomie am Tarsometatarsalgelenk
80.17.99↔	Sonstige Arthrotomie des Sprunggelenkes, sonstige	80.78.11↔	Arthr Synovektomie a Metatarsophalangealgelenk
80.18.00↔	Sonstige Arthrotomie von Fuss und Zehen, n.n.bez.	80.78.19↔	Sonstige arthroskopische Synovektomie an Fuss und Zehen
80.18.10↔	Arthr Arthrot von Fuss und Zehen, Gelsp mit Drain	80.78.20↔	Offene Synovektomie am Tarsometatarsalgelenk
80.18.11↔	Arthr Arthrot von Fuss und Zehen, Entf freier Gelkorp	80.78.21↔	Offene Synovektomie am Metatarsophalangealgelenk
80.18.12↔	Arthr Arthrot von Fuss u Zehen, Einl o Entf e Medträg	80.78.29↔	Sonstige offene Synovektomie an Fuss und Zehen
80.18.20↔	Arthrot von Fuss und Zehen, Gelenkspülung mit Drainage	80.78.99↔	Synovektomie an Fuss und Zehen, sonstige
80.18.21↔	Arthrot von Fuss und Zehen, Entf freier Gelenkkörper	80.81.00↔	So Lok Exz o Destr e Gelläs an d Schult, n.n.bez.
80.18.99↔	Sonstige Arthrotomie von Fuss und Zehen, sonstige	80.81.10↔	Débridement am Humeroglenoidalgelenk
80.41.00↔	Durchtr von Gelkaps, Lig o Knorp an d Schult, n.n.bez.	80.81.11↔	Zystenexstirpation am Humeroglenoidalgelenk
80.41.10↔	Durchtr von Gelkaps, Ligament oder Knorpel a Humerogel	80.81.19↔	Sonstige lokale Exz oder Destr a Humeroglenoidalgelenk
80.41.20↔	Durchtr von Gelkaps, Lig oder Knorp a Akromioklavikgel	80.81.20↔	Débridement am Akromioklavikulargelenk
80.41.99↔	Durchtr von Gelkaps, Lig o Knorp an d Schult, sonstige	80.81.21↔	Zystenexstirpation am Akromioklavikulargelenk
80.42↔	Durchtr von Gelkaps, Ligament oder Knorpel a Ellb	80.81.29↔	Sonstige lokale Exzision oder Destr a Akromioklavikgel
80.43.00↔	Durchtr von Gelkap, Lig oder Knorp a Hdgel, n.n.bez.	80.81.99↔	So Lok Exz o Destr e Gelläs an d Schult, So
80.43.10↔	Drchtr v Gikp, Lg o Knrp a Hdgl, Drchtr d Bändr d Hndwr	80.82.00↔	Sonstige Lok Exz oder Destr e Gelläs a Ellb, n.n.bez.
80.43.20↔	Drchtr v Gikp, Lg o Knrp a Hdgl, Exz v Bändr d Hndwr	80.82.10↔	Arthr lokale Exz oder Destr e Gelenkläsion a Ellb
80.43.90↔	Drchtr v Gikp, Lg o Knrp a Hdgl, S Op an Bändrn d Hndwr	80.82.11↔	Débridement am Ellenbogengelenk
80.43.99↔	Durchtr von Gelkap, Lig oder Knorp a Hdgel, sonstige	80.82.12↔	Zystenexstirpation am Ellbogengelenk
80.44.00↔	Durchtr v Gelkap, Lig o Knorp an Hand u Fing, n.n.bez.	80.82.99↔	Sonstige Lok Exz oder Destr e Gelläs a Ellb, sonstige
80.44.10↔	Drchtr v Gikps, Lg o Knrp, Drchtr d Bändr d Mtthnd	80.83.00↔	Sonstige Lok Exz oder Destr e Gelläs a Hdgel, n.n.bez.
80.44.11↔	Drchtr v Gikps, Lg o Knrp, Drchtr d Rtnklm fixrm	80.83.10↔	Arthr lokale Exz oder Destr e Gelläs a Handgelenk
80.44.20↔	Drchtr v Gikps, Lg o Knrp, Exz v Bändrn d Mtthnd	80.83.11↔	Débridement am Handgelenk
80.44.21↔	Drchtr v Gikps, Lg o Knrp, Exz v snst Bändrn d Hnd	80.83.12↔	Zystenexstirpation am Handgelenk
80.44.90↔	Drchtr v Gikps, Lg o Knrp, S Op an Bändrn d Mtthnd	80.83.99↔	Sonstige Lok Exz oder Destr e Gelläs a Hdgel, sonstige
80.44.91↔	Drchtr v Gikps, Lg o Knrp, S Op an snst Bändrn d Hnd	80.84.00↔	So Lok Exz o Destr e Gelläs an Hand und Fing, n.n.bez.
80.44.99↔	Durchtr von Gelkap, Lig o Knorp an Hand und Fing, So	80.84.10↔	Débridement an Gelenken der Handwurzel
80.46.00↔	Durchtr von Gelkaps, Lig oder Knorp a Knie, n.n.bez.	80.84.20↔	Débridement an sonstigen Gelenken der Hand und Finger
80.46.10↔	Durchtr von Gelkaps, Ligament oder Knorpel a Kniegel	80.84.99↔	So Lok Exz o Destr e Gelläs an Hand und Fing, So
80.46.20↔	Durchtr von Gelkaps, Lig o Knorp a prox Tibiofibgel	80.86.00↔	Sonstige Lok Exz oder Destr e Gelläs a Knie, n.n.bez.
80.46.99↔	Durchtr von Gelkaps, Lig oder Knorp a Knie, sonstige	80.86.10↔	Arthr lokale Exzision oder Destruktion a Kniegelenk
80.47.00↔	Durchtr von Gelkaps, Lig o Knorp a Sg, n.n.bez.	80.86.11↔	Débridement am Kniegelenk
80.47.10↔	Durchtr von Gelkaps, Lig o Knorp a oberen Sprunggelenk	80.86.12↔	Zystenexstirpation am Kniegelenk
80.47.20↔	Durchtr von Gelkaps, Lig o Knorp a unteren Spr	80.86.13↔	Exzision eines Meniskusganglions am Kniegelenk
80.47.99↔	Durchtr von Gelkaps, Lig o Knorp a Sg, sonstige	80.86.99↔	Sonstige Lok Exz oder Destr e Gelläs a Knie, sonstige
80.48.00↔	Durchtr v Gelkaps, Lig o Knorp an Fuss u Zeh, n.n.bez.	80.87.00↔	Sonstige Lok Exz o Destr e Gelläs a Sg, n.n.bez.
80.48.10↔	Durchtr von Gelkaps, Lig oder Knorp a Metatarsgel	80.87.10↔	Arthr Lok Exz o Destr e Gelläs a oberen Sprunggelenk
80.48.20↔	Durchtr von Gelkaps, Lig oder Knorp an e Zehengelenk	80.87.11↔	Débridement am oberen Sprunggelenk
80.48.99↔	Durchtr von Gelkaps, Lig o Knorp an Fuss und Zehen, So	80.87.12↔	Zystenexstirpation am oberen Sprunggelenk
80.6x.00↔	Meniskektomie am Knie, n.n.bez.	80.87.19↔	Sonstige Lok Exz o Destr e Gelläs a ob Sprunggelenk
80.6x.10↔	Meniskektomie am Knie, arthroskopisch, partiell	80.87.20↔	Arthr Lok Exz o Destr e Gelläs a unteren Sprunggelenk
80.6x.11↔	Meniskektomie am Knie, arthroskopisch, total	80.87.21↔	Débridement am unteren Sprunggelenk
80.6x.20↔	Meniskektomie am Knie, offen chirurgisch, partiell	80.87.22↔	Zystenexstirpation am unteren Sprunggelenk
80.6x.21↔	Meniskektomie am Knie, offen chirurgisch, total	80.87.29↔	Sonstige Lok Exz o Destr e Gelläs a unteren Sg
80.6x.99↔	Meniskektomie am Knie, sonstige	80.87.99↔	Sonstige Lok Exz o Destr e Gelläs a Sg, sonstige
80.71.00↔	Synovektomie an der Schulter, n.n.bez.	80.88.00↔	So Lok Exz o Destr e Gelläs an Fuss u Zehen, n.n.bez.
80.71.10↔	Synovektomie am Humeroglenoidalgelenk	80.88.10↔	Arthr lokale Exz oder Destr e Gelläs an Fuss und Zehen
80.71.11↔	Synovektomie am Akromioklavikulargelenk	80.88.20↔	Débridement am Metatarsophalangealgelenk
80.71.99↔	Synovektomie an der Schulter, sonstige	80.88.21↔	Zystenexstirpation am Metatarsophalangealgelenk
80.72.00↔	Synovektomie am Ellbogen, n.n.bez.	80.88.29↔	Sonstige Lok Exz oder Destr a Metatarsgel
80.72.10↔	Arthroskopische Synovektomie am Ellbogen	80.88.30↔	Débridement an Zehengelenken
80.72.20↔	Offene Synovektomie am Ellbogen	80.88.40↔	Débridement an sonstigen Fussgelenken
80.72.99↔	Synovektomie am Ellbogen, sonstige	80.88.50↔	Zystenexstirpation an sonstigen Gel von Fuss und Zehen
80.73.00↔	Synovektomie am Handgelenk, n.n.bez.	80.88.59↔	So Lok Exz o Destr an sonstigen Gel von Fuss und Zehen
80.73.10↔	Arthroskopische Synovektomie am Handgelenk	80.88.99↔	So Lok Exz o Destr e Gelläs an Fuss und Zehen, So
80.73.20↔	Offene Synovektomie am Handgelenk	80.91.00↔	Sonstige Exzision an der Schulter, n.n.bez.
80.73.99↔	Synovektomie am Handgelenk, sonstige	80.91.10↔	Arthroskopische Exzision am Humeroglenoidalgelenk
80.76.00↔	Synovektomie am Knie, n.n.bez.	80.91.11↔	Sonstige Exzision am Humeroglenoidalgelenk
80.76.10↔	Arthroskopische Synovektomie am Kniegelenk	80.91.20↔	Arthroskopische Exzision am Akromioklavikulargelenk
80.76.11↔	Arthr Synovektomie a proximalen Tibiofibulargelenk	80.91.21↔	Sonstige Exzision am Akromioklavikulargelenk
80.76.20↔	Offene Synovektomie am Kniegelenk	80.91.30↔	Entnahme eines Knorpeltransplantates an der Schulter
80.76.21↔	Offene Synovektomie am proximalen Tibiofibulargelenk	80.91.99↔	Sonstige Exzision an der Schulter, sonstige
80.76.99↔	Synovektomie am Knie, sonstige	80.92.00↔	Sonstige Exzision am Ellbogen, n.n.bez.
80.77.00↔	Synovektomie am Sprunggelenk, n.n.bez.	80.92.10↔	Arthroskopische Exzision am Ellbogen
80.77.10↔	Arthroskopische Synovektomie am oberen Sprunggelenk	80.92.11↔	Entnahme eines Knorpeltransplantates am Ellbogengelenk
80.77.11↔	Arthroskopische Synovektomie am unteren Sprunggelenk	80.92.99↔	Sonstige Exzision am Ellbogen, sonstige
80.77.20↔	Offene Synovektomie am oberen Sprunggelenk	80.93.00↔	Sonstige Exzision am Handgelenk, n.n.bez.
80.77.21↔	Offene Synovektomie am unteren Sprunggelenk	80.93.10↔	Arthroskopische Exzision am Handgelenk
80.77.99↔	Synovektomie am Sprunggelenk, sonstige	80.93.11↔	Entnahme eines Knorpeltransplantates am Handgelenk

80.93.12↔	Resektion des Discus triangularis am Handgelenk	81.47.24↔	Subchondrale Knocheröffnung a Kniegelenk, arthr
80.93.99↔	Sonstige Exzision am Handgelenk, sonstige	81.47.25↔	Subch Knocheröff a Kniegel m Einbr e azell Impl, arthr
80.96.00↔	Sonstige Exzision am Knie, n.n.bez.	81.47.26↔	Implnt e ptiendndvduelln mtllschn Knrplrstzs a Kniegl
80.96.10↔	Arthroskopische Exzision am Kniegelenk	81.47.27↔	Resektionsarthroplastik am Kniegelenk
80.96.20↔	Entnahme e Knorpeltransplantates a Kniegelenk, arthr	81.47.30↔	Sonstige Refixation und Naht a Kapselbapp d Kniegel
80.96.21↔	Entn e Knorpeltransplantates a Kniegelenk, offen chir	81.47.31↔	Sonstige Bandplastik am Kniegelenk, offen chirurgisch
80.96.99↔	Sonstige Exzision am Knie, sonstige	81.47.40↔	Sonstige Reko a Kniegel, Patel und ihr Halteapp
80.97.00↔	Sonstige Exzision am Sprunggelenk, n.n.bez.	81.47.90↔	Sonstige Rekonstruktion am Kniegelenk, arthroskopisch
80.97.10↔	Arthroskopische Exzision am oberen Sprunggelenk	81.47.99↔	Sonstige Rekonstruktion am Kniegelenk, sonstige
80.97.11↔	Sonstige Exzision am oberen Sprunggelenk	81.49.00↔	Sonstige Rekonstruktion am Sprunggelenk, n.n.bez.
80.97.20↔	Arthroskopische Exzision am unteren Sprunggelenk	81.49.10↔	Refixation e osteoch Fragm, Ob Sprunggelenk, arthr
80.97.21↔	Sonstige Exzision am unteren Sprunggelenk	81.49.11↔	Ref e osteoch Fragm, Ob Sprunggelenk, offen chir
80.97.30↔	Entnahme eines Knorpeltransplantates am Sprunggelenk	81.49.12↔	Ref e osteoch Fragm, Unteres Sprunggelenk, arthr
80.97.99↔	Sonstige Exzision am Sprunggelenk, sonstige	81.49.13↔	Ref e osteoch Fragm, Unteres Sprunggelenk, offen chir
80.98.00↔	Sonstige Exzision an Fuss- und Zehengelenk, n.n.bez.	81.49.14↔	Subchondrale Spongiosaplastik, Ob Sprunggelenk, arthr
80.98.10↔	Arthroskopische Exzision an Fuss- und Zehengelenken	81.49.15↔	Subchondrale Spongiosaplastik, Ob Sg, offen chir
80.98.11↔	Sonstige Exzision am Metatarsophalangealgelenk	81.49.16↔	Subchondrale Spongiosaplastik, Unteres Sg, arthr
80.98.12↔	Sonstige Exzision an sonstigen Fussgelenken	81.49.17↔	Subchondrale Spongiosaplastik, Unteres Sg, offen chir
80.98.13↔	Sonstige Exzision an Zehengelenken	81.49.18↔	Knorpeltx u Implant v ivit herg Gewkult, Ob Sg, arthr
80.98.99↔	Sonstige Exzision an Fuss- und Zehengelenk, sonstige	81.49.19↔	Knrpltx u Implnt v ivt hrg Gwklt, Ob Sg, ofn chr
81.11↔	Arthroese am Sprunggelenk	81.49.20↔	Knorpeltx u Implant v ivit herg Gewkult, Unt Sg, arthr
81.12.00↔	Arthroese Double, n.n.bez.	81.49.21↔	Knrpltx u Implnt v ivt hrg Gwklt, Unt Sg, ofn chr
81.12.10↔	Arthroese oberes Sprunggelenk mit unterem Sprunggelenk	81.49.22↔	Knorpelglättung, Oberes Sprunggelenk, arthroskopisch
81.12.11↔	Arthrod Ob Sg m unterem Sg und Chopartgelenk	81.49.23↔	Knorpelglättung, Oberes Sprunggelenk, offen chirurgisch
81.12.12↔	Arthrod unteres Sprunggelenk, 2 Sprunggelenkskammern	81.49.24↔	Knorpelglättung, Unteres Sprunggelenk, arthroskopisch
81.12.13↔	Arthrod unteres Sprunggelenk, 3 Sprunggelenkskammern	81.49.25↔	Knorpelglättung, Unteres Sprunggelenk, offen chir
81.12.99↔	Arthroese Double, sonstige	81.49.26↔	Subchondrale Knocheröff, Oberes Sprunggelenk, arthr
81.13↔	Subtalare Arthroese	81.49.27↔	Subchondrale Knocheröff, Ob Sprunggelenk, offen chir
81.14↔	Mediotarsale Arthroese	81.49.28↔	Subchondrale Knocheröff, Unteres Sprunggelenk, arthr
81.15↔	Tarsometatarsale Arthroese	81.49.29↔	Subchondrale Knocheröff, Unteres Sg, offen chir
81.16↔	Metatarsophalangeale Arthroese	81.49.30↔	Subch Knocheröff m Einbr e azell Impl, Ob Sg, arthr
81.17↔	Sonstige Arthroese am Fuss	81.49.31↔	Subch Knocheröff m Einbr e azell Impl, Unt Sg, arthr
81.18↔	Arthrorise am subtalaren Gelenk	81.49.32↔	Resektionsarthroplastik am Sprunggelenk
81.22↔	Knie-Arthroese	81.49.33↔	Refixation und Plast a Kapselbapp d ob Sprunggelenkes
81.23↔	Schulter-Arthroese	81.49.99↔	Sonstige Rekonstruktion am Sprunggelenk, sonstige
81.24↔	Ellbogen-Arthroese	81.54.00↔	Totalendoprothese des Kniegelenks, n.n.bez.
81.25↔	Arthroese am Radiokarpalgelenk	81.54.10↔	Unikondyläre Schlittenprothese des Kniegelenkes
81.26↔	Arthroese am Karpometakarpalgelenk	81.54.11↔	Bikondyläre Oberflächenersatzprothese des Kniegelenkes
81.27↔	Arthroese am Metakarpophalangealgelenk	81.54.12↔	Scharnierendoprothese des Kniegelenkes
81.28↔	Interphalangeal-Arthroese	81.54.13↔	Patellaersatz des Kniegelenkes
81.42↔	Five in one Rekonstruktion am Kniegelenk	81.54.14↔	Sonderprothese des Kniegelenkes
81.43↔	Rekonstruktion am Kniegelenk nach unhappy triad	81.54.99↔	Totalendoprothese des Kniegelenks, sonstige
81.44.00↔	Stabilisierung der Patella, n.n.bez.	81.55.00↔	Revision einer Knieprothese, n.n.bez.
81.44.10↔	Stabilisierung der Patella, Retinakulumspaltung, lateral	81.55.10↔	Revision einer Knieprothese, ohne Wechsel
81.44.11↔	Stb d Ptl, Rtrnkimspitng, ltrl m Züglngsprtion	81.55.11↔	Revision e Knieprothese und Wechsel e Patellaersatzes
81.44.12↔	Stab d Patel, Verlagerung d Patellarsehnenansatzes	81.55.12↔	Revision e Knieproth und Neuimpl e Knieendoprothese
81.44.13↔	Stb d Ptl, Vrlg d Ptlrshnnstz m Knchnsn	81.55.99↔	Revision einer Knieprothese, sonstige
81.44.99↔	Stabilisierung der Patella, sonstige	81.56↔	Totalprothese des oberen Sprunggelenks
81.45.00↔	Sonstige Rekonstruktion an den Kreuzbändern, n.n.bez.	81.57.00↔	Gelenkersatz an Fuss und Zehen, n.n.bez.
81.45.19↔	Sonstige Rekonstruktion an den Kreuzbändern, arthr	81.57.10↔	Gelenkersatz an Fuss und Zehen, Fußwurzelendoprothese
81.45.20↔	Reko d vorderen Kreuzb m aut Patsehne, offen chir	81.57.11↔	Gelenkersatz an Fuss und Zehen, Vorfuß- o Zehenendoproth
81.45.21↔	Reko d hint Kreuzb m aut Patsehne, offen chir	81.57.99↔	Gelenkersatz an Fuss und Zehen, sonstige
81.45.29↔	Sonstige Rekonstruktion an D Kreuzbändern, offen chir	81.59.00↔	Revision des Gelenkersatzes der unteren Extremitäten, nnbez
81.45.99↔	Sonstige Rekonstruktion an den Kreuzbändern, sonstige	81.59.10↔	Revision d Gellers d unteren Extrem, ohne Wechsel
81.46↔	Sonstige Rekonstruktion am Kollateralband	81.59.11↔	Revision und Wechsel einer Sprunggelenkendoprothese
81.47.00↔	Sonstige Rekonstruktion am Kniegelenk, n.n.bez.	81.59.12↔	Revision und Wechsel einer Fusswurzelendoprothese
81.47.10↔	Refixation e osteochondralen Fragmentes a Kniegelenk	81.59.13↔	Revision und Wechsel e Vorfussoder Zehenendoprothese
81.47.11↔	Refixation e osteochondralen Fragm a Kniegelenk, arthr	81.59.99↔	Revision des Gelenkersatzes der unteren Extremitäten, sonst
81.47.12↔	Subchondrale Spongiosaplastik am Kniegelenk	81.71.00↔	Arthropl m Implant a Metakarpophal und lpg, n.n.bez.
81.47.13↔	Subchondrale Spongiosaplastik a Kniegelenk, arthr	81.72↔	Arthropl ohne Implant a Metakarpophalangeal und lpg
81.47.14↔	Meniskusrefixation	81.73↔	Totaler Handgelenkersatz
81.47.15↔	Meniskusrefixation, arthroskopisch	81.74.00↔	Arthropl m Implant a Karpok oder Karpomgel, n.n.bez.
81.47.16↔	Meniskustransplantation	81.74.10↔	Implantation einer Daumensattelgelenkendoprothese
81.47.17↔	Knorpeltx u Implant von ivitro herg Gewkult a Kniegel	81.74.99↔	Arthropl m Implant a Karpok oder Karpomgel, sonstige
81.47.18↔	Knrpltx u Implnt v ivt hrg Gwklt a Kniegl, arthr	81.75↔	Arthropl ohne Implant a Karpok oder Krmkg
81.47.19↔	Knöcherne Refixation eines Kreuzbandes, offen chir	81.79.10↔	Inplantation einer sonstigen Fingergelenkendoprothese
81.47.20↔	Knöcherne Refixation eines Kreuzbandes, arthroskopisch	81.79.99↔	Arthropl m Implant a Metakarpophal und lpg, sonstige
81.47.21↔	Knorpelglättung am Kniegelenk	81.80↔	Totalprothese des Schultergelenks
81.47.22↔	Knorpelglättung am Kniegelenk, arthroskopisch	81.81↔	Partielle Prothese des Schultergelenks
81.47.23↔	Subchondrale Knocheröffnung am Kniegelenk	81.82.00↔	Plast Reko b rez Schulterluxation, n.n.bez.

81.82.10↔	Plst Rk b rz Schllx, Rf d Lbrm glnoidl, arthr	81.95.12↔	Nht Kps o Lg d übrgn unt Extrm, Nht d hnt Kreuzb, arthr
81.82.11↔	Plst Rk b rz Schllx, Kpslrf m Fx a Glnoid, arthr	81.95.13↔	Nht Kps o Lg d üb unt Extrm, Nht d hnt Kreuzb, offn chr
81.82.19↔	Plast Reko b rez Schulterluxation, sonstige, arthr	81.95.14↔	Nht Kps o Lg d üb unt Extrm, Nht md Kpslb Ingr a Mnsks, arthr
81.82.20↔	Plast Reko b rez Schullux, Ref d Limbus, offen chir	81.95.15↔	Nht Kps o Lg d üb unt Extrm, Nht md Kpslb Ingr a Mnsks, offchr
81.82.21↔	Plst Rk b rz Schllx, Vrd u hnt Pfnnrnrdplstk	81.95.16↔	Nht Kps o Lg d übrgn unt Extrm, Nht d lt Kpslbbp, arthr
81.82.22↔	Plast Reko b rez Schullux, Vord u hint Kapselplastik	81.95.17↔	Nht Kps o Lg d üb unt Extrm, Nht d lt Kpslbbp, offn chr
81.82.29↔	Plast Reko b rez Schullux, sonstige, offen chir	81.95.18↔	Nht Kps o Lg d üb unt Extrm, Nht d drs Kpslbbp, offn chr
81.82.99↔	Plast Reko b rez Schulterluxation, sonstige	81.95.99↔	Nht an Kaps o Lig d übrigen unteren Extremitäten, sonstige
81.83.00↔	Sonstiger Eingriff am Schultergelenk, n.n.bez.	81.99.00↔	Sonst Operationen an Gelenken und Gelenkstrukturen, nnbez
81.83.10↔	Refixation e osteochondralen Fragm, Humerogel, arthr	81.99.10↔	Arthroskopische Revision eines Gelenkes, n.n.bez
81.83.11↔	Refixation e osteoch Fragm, Humerogel, offen chir	81.99.11↔	Arthr Revision eines Gelenkes, Humeroglenoidalgelenk
81.83.12↔	Refixation e osteoch Fragm, Akromklavikgel, arthr	81.99.12↔	Arthr Revision eines Gelenkes, Akromioklavikulargelenk
81.83.13↔	Refixation e osteoch Fragm, Akromklavikgel, offen chir	81.99.13↔	Arthr Revision eines Gelenkes, Sternoklavikulargelenk
81.83.14↔	Subchondrale Spongiosaplastik, Humerogel, arthr	81.99.14↔	Arthroskopische Revision eines Gelenkes, Ellbogen
81.83.15↔	Subchondrale Spongiosaplastik, Humerogel, offen chir	81.99.15↔	Arthroskopische Revision eines Gelenkes, Handgelenk
81.83.16↔	Subchondrale Spongiosaplastik, Akromklavikgel, arthr	81.99.16↔	Arthroskopische Revision eines Gelenkes, Iliosakralgelenk
81.83.17↔	Subchondrale Spongiosaplastik, Akromklavikgel, offen chir	81.99.17↔	Arthroskopische Revision eines Gelenkes, Symphyse
81.83.18↔	Knprltx u Implnt v ivt hrg Gwklt, Hmrgl, arthr	81.99.18↔	Arthroskopische Revision eines Gelenkes, Hüftgelenk
81.83.19↔	Knprltx u Implnt v ivt hrg Gwklt, Hmrgl, offn chr	81.99.19↔	Arthroskopische Revision eines Gelenkes, Sonstige
81.83.20↔	Knprltx u Implnt v ivt hrg Gwklt, Akrmklvkgl, arthr	81.99.1a↔	Arthroskopische Revision eines Gelenkes, Kniegelenk
81.83.21↔	Knprltx u Implnt v ivt hrg Gwklt, Akrmklvkgl, offn chr	81.99.1b↔	Arthr Revision e Gel, Proximales Tibiofibulargelenk
81.83.22↔	Knorpelglättung, Humeroglenoidalgelenk, arthroskopisch	81.99.1c↔	Arthr Revision eines Gelenkes, Oberes Sprunggelenk
81.83.23↔	Knorpelglättung, Humeroglenoidalgelenk, offen chir	81.99.1d↔	Arthr Revision eines Gelenkes, Unteres Sprunggelenk
81.83.24↔	Knorpelglättung, Akromklavikgel, arthroskopisch	81.99.1e↔	Arthr Revision e Gel, Fuss und Zehengelenk sonstige
81.83.25↔	Knorpelglättung, Akromklavikgel, offen chirurgisch	81.99.1f↔	Arthr Revision e Gelenkes, Metatarsophalangealgelenk
81.83.26↔	Subchondrale Knocheneröffnung, Humerogel, arthr	81.99.1g↔	Arthroskopische Revision eines Gelenkes, Zehengelenk
81.83.27↔	Subchondrale Knocheneröffnung, Humerogel, offen chir	81.99.20↔	Offen chirurgische Revision eines Gelenkes, n.n.bez.
81.83.28↔	Subchondrale Knocheneröffnung, Akromklavikgel, arthr	81.99.21↔	Offen Chir Revision e Gelenkes, Humeroglenoidalgelenk
81.83.29↔	Subchondrale Knocheneröffnung, Akromklavikgel, offen chir	81.99.22↔	Offen Chir Revision eines Gelenkes, Akromklavikgel
81.83.30↔	Sbch Knchröf m Enbr e azll Impl, Hmrgl, arthr	81.99.23↔	Offen Chir Revision e Gelenkes, Sternoklavikulargelenk
81.83.31↔	Sbch Knchröf m Enbr e azll Impl, Akrmklvkgl, arthr	81.99.24↔	Offen chirurgische Revision eines Gelenkes, Ellbogen
81.83.32↔	Refixation des Labrum glenoidale, arthroskopisch	81.99.25↔	Offen chirurgische Revision eines Gelenkes, Handgelenk
81.83.33↔	Erweiterung des subakromialen Raumes, arthroskopisch	81.99.26↔	Offen chirurgische Revision eines Gelenkes, Iliosakralgelenk
81.83.34↔	Kapselraffung mit Fixation am Glenoid, arthroskopisch	81.99.27↔	Offen chirurgische Revision eines Gelenkes, Symphyse
81.83.39↔	Ref und Plast a Kapselbapp d Schultergel, So, arthr	81.99.28↔	Offen chirurgische Revision eines Gelenkes, Hüftgelenk
81.83.40↔	Resektionsarthroplastik am Schultergelenk	81.99.29↔	Offen chirurgische Revision eines Gelenkes, sonstige
81.83.41↔	Refixation des Limbus, offen chirurgisch	81.99.2a↔	Offen chirurgische Revision eines Gelenkes, Kniegelenk
81.83.42↔	Vordere und Hintere Pfannenrandplastik	81.99.2b↔	Offen Chir Revision e Gel, Prox Tibiofibulargelenk
81.83.43↔	Vordere und Hintere Kapselplastik	81.99.2c↔	Offen chirurgische Revision eines Gelenkes, Oberes Sprunggl
81.83.44↔	Akrmplstk m Drchtr d Lgmntm crcoacrmial, offn chr	81.99.2d↔	Offen chirurgische Revision eines Gelenkes, Unteres Sprunggl
81.83.49↔	Ref u Plast a Kapselbapp d Schultergel, So, offen chir	81.99.2e↔	Offen Chir Rev e Gel, Fuss und Zehengelenk sonstige
81.83.99↔	Sonstiger Eingriff am Schultergelenk, sonstige	81.99.2f↔	Offen Chir Revision e Gel, Metatarsophalangealgelenk
81.84↔	Totalprothese des Ellbogens	81.99.2g↔	Offen chirurgische Revision eines Gelenkes, Zehengelenk
81.85.00↔	Sonstige Rekonstruktion am Ellbogen, n.n.bez.	81.99.30↔	Arthroskopische Operationen am Gelenkknorpel, n.n.bez.
81.85.10↔	Refixation e osteochondralen Fragmentes a Ellb, arthr	81.99.31↔	Arthr Operation a Gelenkknorpel, Humeroglenoidalgelenk
81.85.11↔	Refixation e osteochondralen Fragm a Ellb, offen chir	81.99.32↔	Arthr Operation a Gelenkknorpel, Akromklavikgel
81.85.12↔	Subchondrale Spongiosaplastik a Ellenbogen, arthr	81.99.33↔	Arthr Operation a Gelkn, Sternoklavikulargelenk
81.85.13↔	Subchondrale Spongiosaplastik a Ellenbogen, offen chir	81.99.34↔	Arthroskopische Operation am Gelenkknorpel, Ellbogen
81.85.14↔	Knorpeltx u Implant a Ellb v ivt herg Gewkult, arthr	81.99.35↔	Arthroskopische Operation am Gelenkknorpel, Handgelenk
81.85.15↔	Knprltx u Implnt a Ellb v ivt hrg Gwklt, offn chr	81.99.36↔	Arthroskopische Operation am Gelenkknorpel, Iliosakralgelenk
81.85.16↔	Knorpelglättung am Ellenbogen, arthroskopisch	81.99.37↔	Arthroskopische Operation am Gelenkknorpel, Symphyse
81.85.17↔	Knorpelglättung am Ellenbogen, offen chirurgisch	81.99.38↔	Arthroskopische Operation am Gelenkknorpel, Hüftgelenk
81.85.18↔	Subchondrale Knocheneröffnung a Ellenbogen, arthr	81.99.39↔	Arthroskopische Operationen am Gelenkknorpel, sonstige
81.85.19↔	Subchondrale Knocheneröffnung a Ellenbogen, offen chir	81.99.3a↔	Arthr Operation a Gelkn und an D Menisken, Kniegelenk
81.85.20↔	Subch Knchröf a Ellb m Einbr e azll Impl, arthr	81.99.3b↔	Arthr Operation a Gelkn, Proximales Tibiofibulargelenk
81.85.21↔	Resektionsarthroplastik am Ellenbogengelenk	81.99.3c↔	Arthr Operation am Gelenkknorpel, Oberes Sprunggelenk
81.85.30↔	Prothetischer Ersatz der distalen Humerusgelenkfläche	81.99.3d↔	Arthr Operation am Gelenkknorpel, Unteres Sprunggelenk
81.85.31↔	Sonstige Rekonstruktion am Ellbogen, Radiuskopprothese	81.99.3e↔	Arthr Op a Gelkn, Fuss und Zehengelenk sonstige
81.85.32↔	Sonstige Rekonstruktion am Ellbogen, Ulnakopprothese	81.99.3f↔	Arthr Operation a Gelkn, Metatarsophalangealgelenk
81.85.99↔	Sonstige Rekonstruktion am Ellbogen, sonstige	81.99.3g↔	Arthroskopische Operation am Gelenkknorpel, Zehengelenk
81.93.00↔	Naht an Kapsel oder Ligament der oberen Extremitäten, n.n.bez.	81.99.40↔	Offen chirurgische Operationen am Gelenkknorpel, n.n.bez.
81.93.10↔	Naht des Bandapparates der Klavikula	81.99.41↔	Offen Chir Operation a Gelkn, Humeroglenoidalgelenk
81.93.20↔	Naht des radioulnaren Ringbandes	81.99.42↔	Offen Chir Operation a Gelenkknorpel, Akromklavikgel
81.93.21↔	Naht des distalen radioulnaren Bandapparates	81.99.43↔	Offen Chir Operation a Gelkn, Sternoklavikulargelenk
81.93.30↔	Nht an Kaps o Lig d ob Extremitäten, Handwur und Mitthand	81.99.44↔	Offen chirurgische Operation am Gelenkknorpel, Ellbogen
81.93.99↔	Naht an Kapsel o Ligament der oberen Extremitäten, sonst	81.99.45↔	Offen chirurgische Operation am Gelenkknorpel, Handgelenk
81.94↔	Naht an Kapsel oder Ligament von Sprunggelenk oder Fuss	81.99.46↔	Offen chirurgische Operation am Gelenkknorpel, Iliosakralgelenk
81.95.00↔	Nht an Kaps o Lig d übrigen unteren Extremitäten, n.n.bez.	81.99.47↔	Offen chirurgische Operation am Gelenkknorpel, Symphyse
81.95.10↔	Nht Kps o Lg d übrgn unt Extrm, Nht d vrd Kreuzb, arthr	81.99.48↔	Offen chirurgische Operation am Gelenkknorpel, Hüftgelenk
81.95.11↔	Nht Kps o Lg d üb unt Extrm, Nht d vrd Kreuzb, offn chr	81.99.49↔	Offen chirurgische Operation am Gelenkknorpel, sonstige

81.99.4a↔	Offen Chir Op a Gelkn und an D Menisken, Kniegel	82.35.12↔	Faszieekt d Hand und Fing m Neurolyse und Arteriolyse
81.99.4b↔	Offen Chir Op a Gelkn, Proximales Tibiofibulargelenk	82.35.13↔	Fasziektomie der Hand und Finger mit Arthrolyse
81.99.4c↔	Offen Chir Operation a Gelkn, Oberes Sprunggelenk	82.35.99↔	Sonstige Fasziektomie der Hand, sonstige
81.99.4d↔	Offen Chir Operation a Gelkn, Unteres Sprunggelenk	82.36↔	Sonstige Myektomie der Hand
81.99.4e↔	Offen Chir Op a Gelkn, Fuss und Zehengelenk sonstige	82.39.00↔	Sonstige Exzision von Weichteilen der Hand, n.n.bez
81.99.4f↔	Offen Chir Operation a Gelkn, Metatarsgel	82.39.10↔	So Exz v Weicht d Hand, Exz v Sehnnenscheiden d Hand
81.99.4g↔	Offen chirurgische Operation am Gelenknorpel, Zehengelenk	82.39.99↔	Sonstige Exzision von Weichteilen der Hand, sonstige
81.99.50↔	Arthrorise und Temporäre Fixation eines Gelenkes, n.n.bez.	82.41↔	Naht an einer Sehnnenscheide der Hand
81.99.51↔	Arthr und Temporäre Fix e Gel, Humeroelglenoidalgelenk	82.42↔	Sekundäre Naht an einer Beugesehne der Hand
81.99.52↔	Arthr und Temporäre Fix e Gelenkes, Akromklavikgel	82.43↔	Sekundäre Naht an einer anderen Sehne der Hand
81.99.53↔	Arthr und Temporäre Fix e Gel, Sternoklavikulargelenk	82.44↔	Sonstige Naht an einer Beugesehne der Hand
81.99.54↔	Arthrorise und Temporäre Fixation eines Gelenkes, Ellbogen	82.45↔	Sonstige Naht an einer anderen Sehne der Hand
81.99.55↔	Arthrorise und Temporäre Fixation eines Gelenkes, Handgelenk	82.46.00↔	Naht an Muskel oder Faszie der Hand, n.n.bez.
81.99.56↔	Arthr und Temporäre Fix e Gelenkes, Iliosakralgelenk	82.46.10↔	Naht an einer Faszie der Hand
81.99.57↔	Arthrorise und Temporäre Fixation eines Gelenkes, Symphyse	82.46.20↔	Naht an einem Muskel der Hand
81.99.58↔	Arthrorise und Temporäre Fixation eines Gelenkes, Hüftgelenk	82.46.99↔	Naht an Muskel oder Faszie der Hand, sonstige
81.99.59↔	Arthrorise und Temporäre Fixation, sonstige	82.51↔	Verlängerung einer Sehne der Hand
81.99.5a↔	Arthrorise und Temporäre Fixation eines Gelenkes, Kniegelenk	82.52↔	Verkürzung einer Sehne der Hand
81.99.5b↔	Arthr und Temporäre Fix e Gel, Prox Tibiofibulargelenk	82.53↔	Reinsertion einer Sehne der Hand
81.99.5c↔	Arthr und Temporäre Fix e Gel, Oberes Sprunggelenk	82.54↔	Reinsertion eines Muskels der Hand
81.99.5d↔	Arthr und Temporäre Fix e Gel, Unteres Sprunggelenk	82.55↔	Sonstige Längenänderung an Muskel oder Sehne der Hand
81.99.5e↔	Arthr und Temporäre Fix e Gel, Fuss und Zehen, So	82.56↔	Sonstiger Transfer oder Transplantation einer Sehne der Hand
81.99.5f↔	Arthr und Temporäre Fix e Gel, Metatarsgel	82.57.00↔	Sonstige Transposition einer Sehne der Hand, n.n.bez.
81.99.5g↔	Arthrorise und Temp Fixation eines Gelenkes, Zehengelenk	82.57.10↔	So Transp e Sehn d Hand, Transp e Beugesehne d Hand
81.99.80↔	Sonstige Arthr Op an Gel und Gelstrukt, n.n.bez.	82.57.99↔	Sonstige Transposition einer Sehne der Hand, sonstige
81.99.81↔	Sonstige Arthr Op an Gel und Gelstrukt, Handglenk	82.58↔	Sonstiger Transfer oder Transplantation eines Handmuskels
81.99.82↔	Sonstige Arthr Op an Gel und Gelstrukt, Kniegel	82.59↔	Sonstige Transposition eines Handmuskels
81.99.83↔	Sonstige Arthr Op an Gel und Gelstrukt, Ob Sg	82.61↔	Pollizisation mit Übertragung von Nerven und Blutversorgung
81.99.89↔	Sonstige Arthr Op an Gel und Gelstrukt, sonstige	82.69↔	Sonstige Rekonstruktion des Daumens
81.99.90↔	Sonstige offen Chir Op an Gel und Gelkn, n.n.bez.	82.71↔	Rekonstruktion eines Ringbandes
81.99.91↔	Sonstige offen Chir Op an Gel und Gelkn, Humerogel	82.72.00↔	Plast Op an d Hand m M o FaszTransplantat, n.n.bez.
81.99.92↔	So offen Chir Op an Gel und Gelkn, Akromklavikgel	82.72.10↔	Plastische Op m M o FaszTransplantat an e Fing
81.99.93↔	So offen Chir Op an Gel und Gelkn, Sternoklgl	82.72.11↔	Plast Op m M o FaszTransplantat an sonst Teil d Hand
81.99.94↔	Sonstige offen Chir Operationen an Gel und Gelkn, Ellb	82.72.99↔	Plast Op an d Hand m M o FaszTransplantat, sonstiges
81.99.95↔	So offen Chir Op an Gel u Gelkn, Prox Radioulnargelenk	82.79↔	Plastische Op an d Hand m and Transplantat o Implant
81.99.96↔	Sonstige offen Chir Op an Gel und Gelkn, Hdgel	82.81↔	Transfer eines Fingers, ausgenommen Daumen
81.99.97↔	Sonstige offen Chir Op an Gel und Gelkn, Iliosgel	82.82↔	Plastische Rekonstruktion einer Spalthand
81.99.98↔	Sonstige offen Chir Op an Gel und Gelkn, Hüftgel	82.83↔	Plastische Rekonstruktion bei Makrodaktylie
81.99.99↔	Sonst Operationen an Gelenken und Gelenkstrukturen, sonst	82.84↔	Plastische Rekonstruktion bei Mallet-Finger
81.99.9a↔	So offen Chir Op an Gel und Gelkn, Prox Tibiofibgel	82.85↔	Sonstige Tenodese an der Hand
81.99.9b↔	Sonstige offen Chir Op an Gel und Gelkn, Ob Sg	82.86.00↔	Sonstige Tenoplastik an der Hand, n.n.bez.
81.99.9c↔	So offen Chir Op an Gel und Gelkn, Unteres Sprungelenk	82.86.10↔	Tenoplastik von Beugesehnen der Hand
81.99.9e↔	So offen Chir Op an Gel und Gelkn, Fuss und Zehen, So	82.86.11↔	Schaffung eines Transplantlagers für Sehnen an der Hand
81.99.9f↔	Sonstige offen Chir Op an Gel und Gelkn, Metatarsgel	82.86.12↔	Revision (ohne Wechsel) e Sehnenimplantates an d Hand
81.99.9g↔	Sonstige offen Chir Op an Gel und Gelkn, Zehengelenk	82.86.13↔	Wechsel eines Sehnenimplantates an der Hand
82.01.00↔	Exploration an der Handsehnnenscheide, n.n.bez.	82.86.99↔	Sonstige Tenoplastik an der Hand, sonstige
82.01.10↔	Exploration an der Handsehnnenscheide, Extensoren	82.89.00↔	Sonstige plastische Operationen an der Hand, n.n.bez.
82.01.11↔	Exploration an der Handsehnnenscheide, Flexoren	82.89.10↔	Sehnnenscheidenplastik an der Hand
82.01.99↔	Exploration an der Handsehnnenscheide, sonstige	82.89.11↔	Knöchern Ref von Bänder d Handwur und Mitthand
82.02↔	Myotomie an der Hand	82.89.12↔	Knöchern Refixation von sonstigen Bänder der Hand
82.04↔	Inzision und Drainage von Palmar- oder Thenarraum	82.89.13↔	Glüßgreifnd Weichteildstrktion b kng Anm d Hnd
82.09.00↔	Sonstige Inzision an den Weichteilen der Hand, n.n.bez.	82.89.14↔	Radialisation bei kongenitalen Anomalien der Hand
82.09.10↔	S Inzs an D Weicht d Hnd, Shnnfchspltnng an d Hnd	82.89.15↔	Rs v Schnürrngm m plstschr RK b kng Anm d Hnd
82.09.99↔	Sonstige Inzision an den Weichteilen der Hand, sonstige	82.89.16↔	Transfer einer Zehe als Fingerersatz
82.11.00↔	Tenotomie der Hand, n.n.bez.	82.89.99↔	Sonstige plastische Operationen an der Hand, sonstige
82.11.10↔	Tenotomie der Hand, Handgelenk, perkutan	82.91↔	Lösung von Adhäsionen an der Hand
82.11.11↔	Tenotomie der Hand, Finger, perkutan	82.99.00↔	Sonstige Op an M, Sehne und Fasz d Hand, n.n.bez.
82.11.20↔	Tenotomie der Hand, offen chirurgisch	82.99.10↔	Sonstige Operationen an Sehnen der Hand
82.11.99↔	Tenotomie der Hand, sonstige	82.99.20↔	Sonstige Operationen an Faszien der Hand
82.12↔	Fasziotomie der Hand	82.99.30↔	Sonstige Operationen an Muskeln der Hand
82.19.00↔	Sonstige Durchtrennung von Weichteilen der Hand, n.n.bez.	82.99.99↔	Sonstige Op an M, Sehne und Fasz d Hand, sonstige
82.19.10↔	So Durchtr v Weichteilen d Hand, Durchtr v Mn d Hand	83.63↔	Plastische Rekonstruktion der Rotatorenmanschette
82.19.99↔	Sonstige Durchtrennung von Weichteilen der Hand, sonstige	83.83↔	Plastische Rekonstruktion eines Ringbandes
82.21↔	Exzision einer Läsion an einer Sehnnenscheide der Hand	83.84↔	Lösung eines Klumpfusses, n.a.klass.
82.22↔	Exzision einer Läsion an einem Handmuskel	84.21↔	Daumen-Replantation
82.29↔	Exzision einer anderen Läsion an den Weichteilen der Hand	84.22↔	Finger-Replantation (ausser Daumen)
82.33↔	Sonstige Tenonektomie an der Hand	84.23.00↔	Replantation von Vorderarm, Handgelenk oder Hand, n.n.bez.
82.35.00↔	Sonstige Fasziektomie der Hand, n.n.bez.	84.23.10↔	Replantation von Vorderarm
82.35.10↔	Fasziektomie der Hohlhand	84.23.11↔	Replantation von Handgelenk oder Hand
82.35.11↔	Fasziektomie der Hand und Finger mit Neurolyse	84.23.99↔	Replantation von Vorderarm, Handgelenk oder Hand, sonstige

Funktion: Eingriff an mehreren Lokalisationen: Definitionen

84.24↔ Oberarm-Replantation

84.25↔ Zehen-Replantation

84.26↔ Fuss-Replantation

84.27.00↔ Replantation von Unterschenkel oder Sprunggelenk, n.n.bez.

84.27.10↔ Replantation vom Unterschenkel im Kniebereich

84.27.99↔ Replantation von Unterschenkel oder Sprunggelenk, sonstige

Funktion

Intensivmedizinische
Komplexbehandlung > 1104
Aufwandspunkte



Funk
S1105

Intensivmedizinische Komplexbehandlung > 1104 Aufwandspunkte

Intensivmedizinische Komplexbehandlung > 1104 Aufwandspunkte

Intensivmedizinische Komplexbehandlung > 1104 Aufwandspunkte

Prozedur in Tabelle S1105-1

Prozedur S1105-1

89.13.27†↔	Intmed Komplexbehandlung, 1105 bis 1380 Aufwpkt	89.13.36†↔	Intmed Komplexbehandlung, 4601 bis 5520 Aufwpkt
89.13.28†↔	Intmed Komplexbehandlung, 1381 bis 1656 Aufwpkt	89.13.37†↔	Intmed Komplexbehandlung, 5521 bis 7360 Aufwpkt
89.13.29†↔	Intmed Komplexbehandlung, 1657 bis 1932 Aufwpkt	89.13.38†↔	Intmed Komplexbehandlung, 7361 bis 9200 Aufwpkt
89.13.30†↔	Intmed Komplexbehandlung, 1933 bis 2208 Aufwpkt	89.13.39†↔	Intmed Komplexbehandlung, 9201 bis 11040 Aufwpkt
89.13.31†↔	Intmed Komplexbehandlung, 2209 bis 2484 Aufwpkt	89.13.40†↔	Intmed Komplexbehandlung, 11041 bis 13800 Aufwpkt
89.13.32†↔	Intmed Komplexbehandlung, 2485 bis 2760 Aufwpkt	89.13.41†↔	Intmed Komplexbehandlung, 13801 bis 16560 Aufwpkt
89.13.33†↔	Intmed Komplexbehandlung, 2761 bis 3220 Aufwpkt	89.13.42†↔	Intmed Komplexbehandlung, 16561 bis 19320 Aufwpkt
89.13.34†↔	Intmed Komplexbehandlung, 3221 bis 3680 Aufwpkt	89.13.43†↔	Intmed Komplexbehandlung, 19321 und mehr Aufwpkt
89.13.35†↔	Intmed Komplexbehandlung, 3681 bis 4600 Aufwpkt		

Funktion

Geriatrische frührehabilitative
Komplexbehandlung



Geriatrische frührehabilitative Komplexbehandlung

Geriatrische frührehabilitative Komplexbehandlung

Geriatrische frührehabilitative Komplexbehandlung

Prozedur in Tabelle GFK-1

Prozedur GFK-1

93.89.91‡↔ Mindestens 14 Behandlungstage und 20 Therapieeinheiten

93.89.92‡↔ Mindestens 21 Behandlungstage und 30 Therapieeinheiten

Funktion

Frührehabilitation



Frührehabilitation

Frührehabilitation

Frührehabilitation

Prozedur in Tabelle FR-1

Prozedur FR-1

93.89.11†↔	Neurlneurch Frühr, mn 14 bs mx 20 Bhndlingstgs	93.89.60†↔	Durchschn Eins v 15 Te (jew v min 30 Min) pro Woche
93.89.12†↔	Neurologischneuroch Frühr, min 21 bis max 27 Bhdlt	93.89.61†↔	Durchschn Eins v 20 Te (jew v min 30 Min) pro Woche
93.89.13†↔	Neurologischneuroch Frühr, min 28 bis max 41 Bhdlt	93.89.62†↔	Durchschn Eins v 30 Te (jew v min 30 Min) pro Woche
93.89.14†↔	Neurologischneuroch Frühr, min 42 bis max 55 Bhdlt	93.89.63†↔	Durchschn Eins v 40 Te (jew v min 30 Min) pro Woche
93.89.15†↔	Neurologischneurochirurgische Frühr, min 56 Bhdlt	93.89.70†↔	Durchschn Eins v 15 Te (jew v min 30 Min) pro Woche
93.89.40†↔	Durchschn Eins v 15 Te (jew v min 30 Min) pro Woche	93.89.71†↔	Durchschn Eins v 20 Te (jew v min 30 Min) pro Woche
93.89.41†↔	Durchschn Eins v 20 Te (jew v min 30 Min) pro Woche	93.89.72†↔	Durchschn Eins v 30 Te (jew v min 30 Min) pro Woche
93.89.42†↔	Durchschn Eins v 30 Te (jew v min 30 Min) pro Woche	93.89.73†↔	Durchschn Eins v 40 Te (jew v min 30 Min) pro Woche
93.89.43†↔	Durchschn Eins v 40 Te (jew v min 30 Min) pro Woche	93.89.80†↔	Durchschn Eins v 15 Te (jew v min 30 Min) pro Woche
93.89.50†↔	Durchschn Eins v 15 Te (jew v min 30 Min) pro Woche	93.89.81†↔	Durchschn Eins v 20 Te (jew v min 30 Min) pro Woche
93.89.51†↔	Durchschn Eins v 20 Te (jew v min 30 Min) pro Woche	93.89.82†↔	Durchschn Eins v 30 Te (jew v min 30 Min) pro Woche
93.89.52†↔	Durchschn Eins v 30 Te (jew v min 30 Min) pro Woche	93.89.83†↔	Drchschn Ens v 40 T (jw v jw v mn 30 Mn) pr Wch
93.89.53†↔	Durchschn Eins v 40 Te (jew v min 30 Min) pro Woche		

Funktion

Intensivmedizinische
Komplexbehandlung > 552
Aufwandspunkte

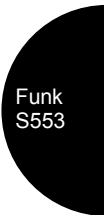

Intensivmedizinische Komplexbehandlung > 552 Aufwandspunkte

Intensivmedizinische Komplexbehandlung > 552 Aufwandspunkte

Intensivmedizinische Komplexbehandlung > 552 Aufwandspunkte

Prozedur in Tabelle S553-1

Prozedur S553-1

89.13.25†↔	Intmed Komplexbehandlung, 553 bis 828 Aufwpkt	89.13.35†↔	Intmed Komplexbehandlung, 3681 bis 4600 Aufwpkt
89.13.26†↔	Intmed Komplexbehandlung, 829 bis 1104 Aufwpkt	89.13.36†↔	Intmed Komplexbehandlung, 4601 bis 5520 Aufwpkt
89.13.27†↔	Intmed Komplexbehandlung, 1105 bis 1380 Aufwpkt	89.13.37†↔	Intmed Komplexbehandlung, 5521 bis 7360 Aufwpkt
89.13.28†↔	Intmed Komplexbehandlung, 1381 bis 1656 Aufwpkt	89.13.38†↔	Intmed Komplexbehandlung, 7361 bis 9200 Aufwpkt
89.13.29†↔	Intmed Komplexbehandlung, 1657 bis 1932 Aufwpkt	89.13.39†↔	Intmed Komplexbehandlung, 9201 bis 11040 Aufwpkt
89.13.30†↔	Intmed Komplexbehandlung, 1933 bis 2208 Aufwpkt	89.13.40†↔	Intmed Komplexbehandlung, 11041 bis 13800 Aufwpkt
89.13.31†↔	Intmed Komplexbehandlung, 2209 bis 2484 Aufwpkt	89.13.41†↔	Intmed Komplexbehandlung, 13801 bis 16560 Aufwpkt
89.13.32†↔	Intmed Komplexbehandlung, 2485 bis 2760 Aufwpkt	89.13.42†↔	Intmed Komplexbehandlung, 16561 bis 19320 Aufwpkt
89.13.33†↔	Intmed Komplexbehandlung, 2761 bis 3220 Aufwpkt	89.13.43†↔	Intmed Komplexbehandlung, 19321 und mehr Aufwpkt
89.13.34†↔	Intmed Komplexbehandlung, 3221 bis 3680 Aufwpkt		

Funktion

Mehrzeitige komplexe OR-
Prozeduren



Mehrzeitige komplexe OR-Prozeduren

Mehrzeitige komplexe OR-Prozeduren

Mindestens zwei Prozeduren in Tabelle MKOR-1 und mindestens zwei Behandlungen, die mindestens einem Tag auseinander liegen in [mindestens zwei Prozeduren in Tabelle MKOR-1]

Prozedur MKOR-1

00.50.00↔	Implnt e Rsynchrhrzsm oh Ang v Df, kmpl Syst [CRTP], nnbz	01.39.30↔	Sonstige Inzision a Gehirn, Entf e intrazerebralen Fk
00.50.10↔	Implnt Rsynchrtrtm oh Abgbn v Df m d Mögl d Frnüb(CRTP)	01.39.40↔	Anl e ext Drain a Liqusys (z.B. ventr, zist, subd)
00.50.51↔	Implant e Synchsyst, linksvent Pacing, Zweikammersystem	01.39.41↔	Anl e Reserv a Liqusys (z.B. ventr, zisternal, subd)
00.50.52↔	Implant e Synchsyst, linksvent Pacing, Dreiksys	01.39.42↔	Entf e Reserv a Liqusys (z.B. ventr, zisternal, subd)
00.50.99↔	Implnt e Rsynchrhrzsm oh Ang v Df, kmpl Syst [CRTP], S	01.39.50↔	Entfernung eines intrakraniellen Implantates
00.51.00↔	Implant e Resynchrdfibr, kompl Syst [CRTD], n.n.bez.	01.39.99↔	Sonstige Inzision am Gehirn, sonstige
00.51.10↔	Implnt e Rsynchrdfibr, kompl Syst [CRTD]	01.41↔	Operationen am Thalamus
00.51.99↔	Implant e Resynchrdfibr, kompl System [CRTD], So	01.42↔	Operationen am Globus pallidum
00.54.00↔	Implnt o Erstz nr d Plsgnr e Resynchrdfbr [CRTD], nnbz	01.51.00↔	Exz von Läsion oder Gewebe an D Hirnhäuten, n.n.bez.
00.54.10↔	Implant nur d Pulsgener e Resynchrdfibr [CRTD]	01.51.10↔	Exz v Tmr an D Hrnh m Präprtion v infiltriertm Nchbr
00.54.11↔	Systemumstellung bei Resynchronisationdefibrillator [CRT-D]	01.51.99↔	Exzision von Läsion oder Gewebe an den Hirnhäuten, sonstige
00.54.12↔	Ersetz nur d Pulsgener e Resynchrdfibr [CRTD]	01.52.00↔	Hemisphärektomie, n.n.bez.
00.54.99↔	Implnt o Erstz nr d Plsgnr e Resynchrdfbr [CRTD], S	01.52.10↔	Hemisphärektomie, hirneigenes intrazerebrales Tumorgewebe
00.56.00↔	Eins, Ers implntbr Drcksnsrs z intrkrd hämdyn Übrwchng nnbz	01.52.11↔	Hemisphärektomie, nicht hirneigenes intrazerebr Tumorgewebe
00.57.00↔	Enstz, Erstz sbkt Vrrcht z intrkrd hämdyn Übrwchng, n.n.bz	01.52.99↔	Hemisphärektomie, sonstige
00.57.10↔	Isol Sondimpl, epik, offen chir, linksventrikulär	01.53.00↔	Lobektomie am Gehirn, n.n.bez.
00.57.11↔	Isol Sondimpl, epik, offen chir, rechtsventrikulär	01.53.10↔	Lobektomie am Gehirn, hirneigenes intrazerebral Tumorgewebe
00.70↔	Rev e Hüftendoproth, sowohl azetab als auch fem Komp	01.53.11↔	Lobekt a Hirn, Ni hirneigenes intrazerebrales Tumor
00.71↔	Revision einer Hüftendoprothese, azetabuläre Komponente	01.53.99↔	Lobektomie am Gehirn, sonstige
00.72↔	Revision einer Hüftendoprothese, femorale Komponente	01.59.00↔	Sonstige Exz o Destr von Läs o Gew a Hirn, n.n.bez.
00.73↔	Rev von Hüftproth, nur azetab Liner u / o nur Femkopf	01.59.10↔	Sonstige Exz von hirneig intrazer Tumor a Hirn
00.80↔	Revision einer Knieprothese, total (alle Komponenten)	01.59.11↔	Sonstige Exz von Ni hirneig intrazer Tumor a Hirn
00.81↔	Revision einer Knieprothese, Tibiakomponente	01.59.12↔	So Exz von Läs o Gew a Hirn, Debr e Kontusion a Hirn
00.82↔	Revision einer Knieprothese, Femurkomponente	01.59.19↔	Sonstige Exzision von Läsion oder Gewebe am Gehirn, sonstige
00.83↔	Revision einer Knieprothese, Patellarkomponente	01.59.20↔	Sonstige Destr von hirneig intrazer Tumor a Hirn
00.84↔	Revision einer Knieprothese, Tibialiner	01.59.21↔	Sonstige Destr von Ni hirneig intrazer Tumor a Hirn
00.85↔	Ersatz der Oberfläche Hüftgelenk total	01.59.29↔	Sonst Destruktion von Läsion o Gewebe am Gehirn, sonst
00.86↔	Ersatz der Oberfläche Hüftgelenk, partiell, Femurkopf	01.59.99↔	Sonstige Exz o Destr von Läs o Gew a Hirn, sonstige
00.87↔	Ersatz der Oberfläche Hüftgelenk, partiell, Azetabulum	01.6x.00↔	Exzision und Destruktion einer Läsion am Schädel, n.n.bez.
01.22↔	Entf d Elektrod(n) e intrakraniellen Neurostimulators	01.6x.10↔	Exzision und Destruktion von Tumorgewebe an Schädelbasis
01.23.00↔	Rekraniotomie, n.n.bez.	01.6x.11↔	Exzision und Destruktion von Tumorgewebe an d Kalotte
01.23.10↔	Rekraniotomie mit Einbringen einer Drainage	01.6x.20↔	Exz und Destr vom sonst erkrankten Gew an d Schädelb
01.23.20↔	Rekrant m Entf v allopl Mat o Medträg aus d Schädelkn	01.6x.21↔	Exz und Destr von sonst erkrankten Gew an d Kalotte
01.23.21↔	Rekrant m Entf von allopl Mat o Medträg aus d Epidraum	01.6x.22↔	Exz u Dstr v snst erkrktn Gw an d Klitt m Hrnh
01.23.29↔	Rekraniotomie mit Entfernen von sonstigen Material	01.6x.99↔	Exzision und Destr einer Läsion a Schädel, sonstige
01.23.99↔	Rekraniotomie, sonstige	02.01↔	Eröffnen einer Schädelnaht
01.26↔	Einsetz und Ersetz e Kath i d Schädelhöhle o Hirn	02.02↔	Elevation von Frakturfragmenten vom Schädel
01.28↔	Einsetzen von intrakraniellen Katheter(n) via Bohrloch(löcher)	02.03↔	Bildung eines Schädelknochenlappens
01.29.00↔	Rv (h Erstz) v Kth(n) aus Schädelh o Hirn, n.n.bz.	02.04.00↔	Knochentransplantation an den Schädel, n.n.bez.
01.29.10↔	Stereot Rev (oh Ersetz) v intrazer Kath z intrav Infus	02.04.10↔	Knochentransplantation an den Schädel, Schädeldach
01.29.99↔	Rev (oh Ersetz) von Kath(n) aus Schädelh o Hirn, So	02.04.99↔	Knochentransplantation an den Schädel, sonstige
01.31.00↔	Inzision an den Hirnhäuten, n.n.bez.	02.05.00↔	Einsetzen einer Schädelknochenplatte, n.n.bez.
01.31.10↔	Inzis an D Hirnh zur Entl e subduralen Hämat (Hygroms)	02.05.10↔	Eins CADImp an Hrnsch oh Bt d Gsschäd, Enf Df
01.31.11↔	Inzision an D Hirnhäuten zur Entl e subduralen Empyems	02.05.11↔	Eins CADImp an Hrnsch oh Bt d Gsschäd, grfR o kmpl Df
01.31.20↔	Inzs an D Hrnh z Drain v sbd u sbchnoidlr Flüssgk	02.05.20↔	Eins CADImp an Hrnsch m Bt v Orb, Tmpreg o fr Sn(bs 2 Rg)
01.31.99↔	Inzision an den Hirnhäuten, sonstige	02.05.30↔	Eins CADImp an Hrnsch m Bt mlt Rg d Gsschäd(b3Rg)
01.32.00↔	Lobotomie und Traktotomie, n.n.bez.	02.05.99↔	Einsetzen einer Schädelknochenplatte, sonstige
01.32.10↔	Lobotomie und Traktotomie, Zingulotomie	02.06.00↔	Sonstige Osteoplastik am Schädel, n.n.bez.
01.32.11↔	Lobotomie und Traktotomie, Subpiale Transsektion	02.06.10↔	Frontoorbitale Kranioplastik zur Verlagerung
01.32.12↔	Lobotomie und Traktotomie, Multiple Lobotomien	02.06.20↔	Rk d Hrnsch oh Bt d Gsschäd, m einf Implnt (Knmnt)
01.32.20↔	Lobotomie u Traktotomie, Stereot Untbr v Bahnsystemen	02.06.30↔	Reko v Hirn u Gesschäd, m einf Implant (Knzement) o Tx
01.32.99↔	Lobotomie und Traktotomie, sonstige	02.06.99↔	Sonstige Osteoplastik am Schädel (Kranioplastik), sonstige
01.39.00↔	Sonstige Inzision am Gehirn, n.n.bez.	02.07↔	Entfernen einer Schädelknochenplatte
01.39.10↔	Sonstige Inzision a Hirn zur Entl e intrazer Hämat	02.11↔	Einfache Naht an der Dura mater des Gehirns
01.39.11↔	Sonstige Inzision a Hirn zur Entl e intrazer Abszesses	02.12.00↔	Sonstige Rekonstruktion an den Hirnhäuten, n.n.bez.
01.39.19↔	So Inzis a Gehirn, Entl v So intrazerebraler Flüssigk	02.12.10↔	Sonstige Rekonstruktion an den Hirnhäuten ohne Kranioplastik
01.39.20↔	So Inzis a Hirn, Stereotaktische Entl e intrakr Hämat	02.12.20↔	Sonstige Rekonstruktion an den Hirnhäuten mit Kranioplastik
01.39.21↔	So Inzis a Hirn, Stereot Entl e intrakr Abszesses	02.12.21↔	Sonstige Duraplastik mit Kranioplastik an der Konvexität
01.39.29↔	S Inzs a Hirn, Streot Entl S intrkrniellr Flüssgk	02.12.22↔	So Durapl m Kranioplastik a kraniozervikalen Übergang

02.12.99↔	Sonstige Rekonstruktion an den Hirnhäuten, sonstige	07.93↔	Plastische Rekonstruktion am Thymus
02.13↔	Ligatur eines Gefässes der Hirnhäute	07.95↔	Thorakoskopische Inzision am Thymus
02.14↔	Exzision am Plexus chorioideus	07.98↔	Sonstige und Ni näh bez thorakoskopische Op a Thymus
02.2↔	Ventrikulostomie	07.99↔	Sonstige und nicht näher bezeichnete Operationen am Thymus
02.31↔	Ventrikelschunt zu Strukturen in Kopf und Hals	16.01↔	Orbitotomie mit Knochenlappen
02.32↔	Ventrikelschunt zum Kreislaufsystem	16.02↔	Orbitotomie mit Einsetzen eines orbitalen Implantats
02.33↔	Ventrikelschunt zur Thoraxhöhle	16.09↔	Sonstige Orbitotomie
02.34↔	Ventrikelschunt zu Bauchhöhle und Bauchorganen	16.51.00↔	Exent d Orbita mit Entf ben Strukturen, n.n.bez.
02.35↔	Ventrikelschunt zum Harnwegssystem	16.51.10↔	Exent d Orb m Entf ben Strukturen, m Erhalt d Lidhaut
02.39↔	Sonstige Operationen zum Einrichten einer Ventrikeldrainage	16.51.11↔	Exent d Orb m Entf ben Strukturen, oh Erhalt d Lidhaut
02.43↔	Entfernen eines Ventrikelschunts	16.51.99↔	Sonstige Exenteration d Orbita mit Entf ben Strukturen
02.91↔	Lösung von kortikalen Adhäsionen	16.52.00↔	Exent d Orb m ther Entf von Orbknoch, n.n.bez.
02.92↔	Plastische Rekonstruktion am Gehirn	16.52.10↔	Exent d Orb m ther Entf v Orbknoch, m Erhalt d Lidhaut
02.93.00↔	Implnt o Erstz d Elktrod(n) e intrkr Neurstm, n.n.bz.	16.52.11↔	Exnt d Orb m thr Entf v Orbknoch, oh Erhlt d Lidhaut
02.93.10↔	Implant o Ersetz v temp Mikroel z monok Abl u Stimul	16.52.99↔	So Exent d Orb m therapeutischem Entf von Orbknoch
02.93.11↔	Implnt o Erstz v tmp Mikroel z mltk Abl u Stml	16.59.00↔	Sonstige Exenteration der Orbita, n.n.bez.
02.93.20↔	Implnt o Erstz v prm Mikroel z mnlk Abl u Stml	16.59.10↔	Sonstige Exenteration der Orbita, mit Erhalt der Lidhaut
02.93.21↔	Implnt o Erstz v prm Mikroel z mltk Abl u Stml	16.59.11↔	Sonstige Exenteration der Orbita, ohne Erhalt der Lidhaut
02.93.99↔	Implant o Ersetz d Elektrod(n) e intrkr Neurostim, So	16.59.99↔	Sonstige Exenteration der Orbita, sonstige
02.96↔	Einsetzen einer sphenoidalen Elektrode	16.63↔	Revision einer ENUKLEATIONSTASCHE MIT TRANSPANTAT
02.99.00↔	Sonstige Operation an Schädel, Gehirn und Hirnhäuten, n.n.bez.	16.64↔	Sonstige Revision einer ENUKLEATIONSTASCHE
02.99.10↔	Stereotaktische Eingriffe am Liquorsystem	16.66↔	Sonstige Revision einer Exenterationshöhle
02.99.11↔	Streot Implnt u Explntion v rdoaktvm Mt als slbst Engr	18.71.00↔	Ohrmuschelaufbau, n.n.bez.
02.99.12↔	Stereot Implant von Gew an Schäd, Hirn und Hirnh	18.71.10↔	Ohrmuschelaufbau, partiell, n.n.bez.
02.99.13↔	Stereotaktische Instill von Med als selbst Eingr	18.71.11↔	Ohrmuschelaufbau, partiell mit Gewebeexpander
02.99.14↔	Streot Implnt, Rv o Wchs v intrzr Kth z intrv Infs	18.71.12↔	Ohrmuschelaufbau, partiell mit Galealappen
02.99.20↔	Umwld e Lquorshts (Hrnwssrbleitng) i e Mhrfchbleitng	18.71.13↔	Ohrmuschelaufbau, partiell mit Knorpeltransplantat
02.99.29↔	Sonstige Revision und Entfernung von Liquorableitungen	18.71.14↔	Ohrmuschelaufbau, partiell mit mikrovaskulärem Lappen
02.99.30↔	Implantation oder Wechsel einer intrakraniellen Messsonde	18.71.19↔	Ohrmuschelaufbau, partiell, sonstige
02.99.31↔	Revision (ohne Wechsel) einer intrakraniellen Messsonde	18.71.20↔	Ohrmuschelaufbau, total, n.n.bez.
02.99.40↔	Implantation oder Wechsel einer Neuroprothese	18.71.21↔	Ohrmuschelaufbau, total mit Gewebeexpander
02.99.41↔	Revision (ohne Wechsel) einer Neuroprothese	18.71.22↔	Ohrmuschelaufbau, total mit Galealappen
02.99.50↔	Implant u Entf e KathBallonSyst z intrazer Brachythy	18.71.23↔	Ohrmuschelaufbau, total mit Knorpeltransplantat
02.99.70↔	Rv (h Erstz) d Elktrod e intrkr Neurstm, n.n.bz.	18.71.24↔	Ohrmuschelaufbau, total mit mikrovaskulärem Lappen
02.99.71↔	Rv(h Ers)d Elktrod intrkr Neurstm,streotktsch,perm Enzlsys z Dst	18.71.29↔	Ohrmuschelaufbau, total, sonstige
02.99.72↔	Rv(h Ers)d Elktrod intrkr Neurstm,streotktsch,perm Mhrlsys z Dst	18.71.30↔	Implant von allopl Materialien b Aufb e Ohrmuschel
02.99.79↔	Rev (oh Ersetz) d Elektrod e intrkr Neurostim, So	18.71.99↔	Ohrmuschelaufbau, sonstige
02.99.90↔	Sonstige stereotaktische Op an Schädel, Hirn und Hirnh	25.2x.00↔	Partielle Glossektomie, n.n.bez.
02.99.99↔	Sonst Operation an Schädel, Gehirn u Hirnhäuten, sonst	25.2x.09↔	Partielle Glossektomie, sonstige
03.53.00↔	Reposition einer Wirbelfraktur, n.n.bez.	25.2x.10↔	Partielle Glossektomie, transoraler Zugang, n.n.bez.
03.53.11↔	Geschl Reposition e Wirbelfraktur mit externer Fix	25.2x.11↔	Part Glossekt, transoraler Zugang, oh Rekonstruktion
03.53.20↔	Offene Reposition einer Wirbelfraktur	25.2x.12↔	Part Glossekt, transoraler Zugang, Reko m lok Schleimh
03.53.99↔	Reposition einer Wirbelfraktur, sonstige	25.2x.13↔	Part Glossekt, transor Zugang, Reko m myokutanem Lp
04.01.00↔	Exzision eines Akustikusneurinoms, n.n.bez.	25.2x.14↔	Part Glsskt, trnsr Zg, Rk m fr mkrvsknst Tx
04.01.10↔	Exzision eines Akustikusneurinoms durch Kraniotomie	25.2x.19↔	Part Glossekt, transoraler Zugang, m sonstiger Reko
04.01.11↔	Exzision eines Akustikusneurinoms, Translabyrinthärer Zugang	25.2x.20↔	Part Glossekt, transmandibularär Zugang, n.n.bez.
04.01.99↔	Exzision eines Akustikusneurinoms, sonstige	25.2x.21↔	Part Glossekt, transmandibularär Zugang, oh Reko
04.41↔	Dekompression an der Wurzel des N. trigeminus	25.2x.22↔	Part Glossekt, transmand Zugang, Reko m lok Schleimh
07.51↔	Exploration im Gebiet des Corpus pineale	25.2x.23↔	Part Glossekt, transmand Zugang, Reko m myokutanem Lp
07.52↔	Inzision am Corpus pineale	25.2x.24↔	Part Glsskt, trnsrmd Zg, Rk m fr mkrvsknst Tx
07.53↔	Partielle Exzision des Corpus pineale	25.2x.29↔	Part Glossekt, transmandibularär Zugang, m So Reko
07.54↔	Totale Exzision des Corpus pineale	25.2x.30↔	Pelviglossektomie, transoraler Zugang, n.n.bez.
07.59↔	Sonstige Operationen am Corpus pineale	25.2x.31↔	Pelviglekt, transoraler Zugang, oh Rekonstruktion
07.61↔	Partielle Exzision der Hypophyse, transfrontaler Zugang	25.2x.32↔	Pelviglekt, transoraler Zugang, Reko m lok Schleimhaut
07.62↔	Partielle Exzision an der Hypophyse, transsphenoidaler Zugang	25.2x.33↔	Pelviglekt, transoraler Zugang, Reko m myokutanem Lp
07.63↔	Partielle Exz an d Hypophyse, nicht näher bez Zugang	25.2x.34↔	Pelviglekt, transor Zug, Reko m fr mikrovaskanast Tx
07.64↔	Totale Exzision der Hypophyse, transfrontaler Zugang	25.2x.39↔	Pelviglekt, transoraler Zugang, m sonstiger Reko
07.65↔	Totale Exzision der Hypophyse, transsphenoidaler Zugang	25.2x.40↔	Pelviglossektomie, transmandibularär Zugang, n.n.bez.
07.68↔	Totale Exzision der Hypophyse, and näher bez Zugang	25.2x.41↔	Pelviglekt, transmandibularär Zugang, oh Reko
07.69↔	Totale Exzision der Hypophyse, nicht näher bez Zugang	25.2x.42↔	Pelviglekt, transmand Zugang, Reko m lok Schleimh
07.71↔	Exploration der Fossa hypophysialis	25.2x.43↔	Pelviglekt, transmand Zugang, Reko m myokutanem Lp
07.72↔	Inzision an der Hypophyse	25.2x.44↔	Pelviglkt, trnsrmd Zg, Rk m fr mkrvsknst Tx
07.79↔	Sonstige Operation an der Hypophyse	25.2x.49↔	Pelviglekt, transmandibularär Zugang, m sonstiger Reko
07.80↔	Thymektomie, n.n.bez.	25.2x.50↔	Pelviglossomandibulektomie, n.n.bez.
07.81↔	Sonstige partielle Exzision am Thymus	25.2x.51↔	Pelviglossomandibulektomie, ohne Rekonstruktion
07.82↔	Sonstige totale Exzision des Thymus	25.2x.52↔	Pelviglossomekt, Rekonstruktion m lok Schleimhaut
07.83↔	Thorakoskopische partielle Exzision am Thymus	25.2x.53↔	Pelviglossomekt, Rekonstruktion m myokutanem Lp
07.84↔	Thorakoskopische totale Exzision des Thymus	25.2x.54↔	Pelviglossomekt, Reko m fr mikrovaskanast Tx
07.91↔	Exploration im Gebiet des Thymus	25.2x.59↔	Pelviglossomandibulektomie, mit sonstiger Rekonstruktion
07.92↔	Sonstige Inzision am Thymus	25.3x.00↔	Vollständige Glossektomie, n.n.bez.



25.3x.09↔	Vollständige Glossektomie, sonstige	29.33.11↔	Part Pharyngekt, Rekonstruktion m gestielt reg o Fernl
25.3x.10↔	Vollständige Glossekt, transoraler Zugang, n.n.bez.	29.33.12↔	Part Pharyngekt, Reko m fr mikrovaskanast Tx
25.3x.11↔	Vollständige Glossekt, transoraler Zugang, oh Reko	29.33.20↔	Totale Pharyngekt, Reko m gestielt reg o Fernl
25.3x.12↔	Vollst Glossekt, transor Zugang, Reko m lok Schleimh	29.33.21↔	Tt Phryngkt, Rk m fr mkrvsknst Tx, fr Dmtr o Mgnhchzg
25.3x.13↔	Vollst Glossekt, transor Zugang, Reko m myokutanem Lp	29.33.99↔	(Partielle) Pharyngektomie, sonstige
25.3x.14↔	Vllst Glsskt, trnsr Zg, Rk m fr mkrvsknst Tx	29.39↔	Sonstige Exz oder Destr von Läsion oder Gew a Pharynx
25.3x.19↔	Vollständige Glossekt, transoraler Zugang, m So Reko	29.4x.00↔	Plastische Rekonstruktion am Pharynx, n.n.bez.
25.3x.20↔	Vollständige Glossekt, transmand Zugang, n.n.bez.	29.4x.10↔	Plast Reko a Phar, m lok Schleimhaut o fr Hautlap
25.3x.21↔	Vollständige Glossekt, transmand Zugang, oh Reko	29.4x.11↔	Plast Rekonstruktion a Phar, m gestielt myokutanen Lp
25.3x.22↔	Vollst Glossekt, transmand Zugang, Reko m lok Schleimh	29.4x.12↔	Plst Rk a Phr,m mkrvsk anstmsiertm Tx,Dmtr o Mgnhchzg
25.3x.23↔	Vollst Pelviglekt, transor Zug, Reko m myokutanem Lp	29.4x.99↔	Plastische Rekonstruktion am Pharynx, sonstige
25.3x.24↔	Vllst Glsskt, trnsmnd Zg, Rk m fr mkrvsknst Tx	29.99↔	Sonstige Operation am Pharynx
25.3x.29↔	Vollständige Glossekt, transmand Zugang, m So Reko	31.73↔	Verschluss einer anderen trachealen Fistel
25.3x.30↔	Vollständige Pelviglossektomie, transoraler Zugang, n.n.bez.	32.09.00↔	So Lok Exz o Destr von Läs o Gew an e Bronch, n.n.bez.
25.3x.31↔	Vollständige Pelviglekt, transoraler Zugang, oh Reko	32.09.10↔	So Lok Exz o Destr v Läs o Gew an e Bronch, d Thorakot
25.3x.32↔	Vollst Pelviglekt, transor Zugang, Reko m lok Schleimh	32.09.20↔	S Lk Exz o Dstr v Läs o Gw an e Brmch, d Thrkskpie
25.3x.33↔	Vollst Pelviglekt, transor Zug, Reko m myokutanem Lp	32.09.99↔	So Lok Exz o Destr von Läs o Gew an e Bronch, So
25.3x.34↔	Vllst Plvglkt, trnsr Zg, Rk m fr mkrvsknst Tx	32.1x.00↔	Sonstige Exzision an einem Bronchus, n.n.bez.
25.3x.39↔	Vollständige Pelviglekt, transoraler Zugang, m So Reko	32.1x.10↔	Sonstige Exzision an einem Bronchus, Bifurkationsresektion
25.3x.40↔	Vollständige Pelviglekt, transmand Zugang, n.n.bez.	32.1x.20↔	So Exz an e Bronch, Rev e Bronchusstumpfnisuffizienz
25.3x.41↔	Vollständige Pelviglekt, transmand Zugang, oh Reko	32.1x.99↔	Sonstige Exzision an einem Bronchus, sonstige
25.3x.42↔	Vollst Pelviglekt, transmand Zug, Reko m lok Schleimh	32.20↔	Thorakoskop Exzision von Läsion oder Gewebe an der Lunge
25.3x.43↔	Vollst Pelviglekt, transmand Zug, Reko m myokutanem Lp	32.21↔	Plikatur einer Emphyseblase
25.3x.44↔	Vllst Plvglkt, trnsmnd Zg, Rk m fr mkrvsknst Tx	32.22↔	Chirurgische Lungenvolumenreduktion
25.3x.49↔	Vollständige Pelviglekt, transmand Zugang, m So Reko	32.23↔	Offene Exzision von Läsion oder Gewebe an der Lunge
25.3x.50↔	Vollständige Pelviglossomandibulektomie, n.n.bez.	32.24↔	Perkutane Exzision von Läsion oder Gewebe an der Lunge
25.3x.51↔	Vollständige Pelviglossomekt, oh Rekonstruktion	32.25↔	Thorakoskop Ablation von Läsion oder Gewebe an der Lunge
25.3x.52↔	Vollständige Pelviglossomekt, Reko m lok Schleimhaut	32.26↔	Sonstige und Ni näh bez Exz von Läs oder Gew an d Lu
25.3x.53↔	Vollständige Pelviglossomekt, Reko m myokutanem Lp	32.28↔	Endosk Exz oder Destr von Läsion oder Gew an d Lunge
25.3x.54↔	Vollst Pelviglossomekt, Reko m fr mikrovaskanast Tx	32.29↔	Sonstige Lok Exz oder Destr von Läs oder Gew an d Lu
25.3x.59↔	Vollständige Pelviglossomekt, m sonstiger Reko	32.30↔	Thorakoskopische Segmentresektion der Lunge
25.4x.00↔	Radikale Glossektomie, n.n.bez.	32.39↔	Sonst und nicht näher bez Segmentresektion der Lunge
25.4x.10↔	Radikale Glossektomie, transoraler Zugang, n.n.bez.	32.41.00↔	Thorakoskopische Lobektomie an der Lunge, n.n.bez.
25.4x.11↔	Rad Glossekt, transoraler Zugang, oh Rekonstruktion	32.41.10↔	Lbkt an d L, thrksk, oh Ang e rd Lymphkt, n.n.bez.
25.4x.12↔	Rad Glossekt, transoraler Zugang, Reko m lok Schleimh	32.41.11↔	Lbkt an d L,thrksk,oh Ang rd Lymphkt,oh brnchpl o angiopl Erw
25.4x.13↔	Rad Glossekt, transoraler Zugang, Reko m myokutanem Lp	32.41.12↔	Lbkt an d L, thrksk, oh Ang e rd Lymphkt, m brnchpl Erw
25.4x.14↔	Rd Glsskt, trnsr Zg, Rk m fr mkrvsknst Tx	32.41.13↔	Lbkt an d L, thrksk, oh Ang e rd Lymphkt, m angiopl Erw
25.4x.19↔	Rad Glossekt, transoraler Zugang, m sonstiger Reko	32.41.14↔	Lbkt an d L,thrksk,oh Ang rd Lymphkt,m brnchpl u angiopl Erw
25.4x.20↔	Radikale Glossekt, transmandibularär Zugang, n.n.bez.	32.41.19↔	Lobekt an d Lu, thoraksk, oh Ang e rad Lymphekt, So
25.4x.21↔	Rad Glossekt, transmandibularär Zugang, oh Reko	32.41.20↔	Lobekt an d Lu, thoraksk, m radik Lymphekt, n.n.bez.
25.4x.22↔	Rad Glossekt, transmand Zugang, Reko m lok Schleimh	32.42.00↔	Lobektomie an der Lunge, offen chirurgisch, n.n.bez.
25.4x.23↔	Rad Glossekt, transmand Zugang, Reko m myokutanem Lp	32.42.10↔	Lbkt an d L, offn chr, oh Ang e rd Lymphkt, n.n.bz.
25.4x.24↔	Rd Glsskt, trnsmnd Zg, Rk m fr mkrvsknst Tx	32.42.11↔	Lbkt an d L,offn chr,oh Ang rd Lymphk,oh brnchpl o angiopl Erw
25.4x.29↔	Rad Glossekt, transmandibularär Zugang, m So Reko	32.42.12↔	Lbkt an d L,offn chr,oh Ang e rd Lymphkt,m brnchpl Erw
25.4x.30↔	Radikale Pelviglossektomie, transoraler Zugang, n.n.bez.	32.42.13↔	Lbkt an d L,offn chr,oh Ang e rd Lymphkt,m angiopl Erw
25.4x.31↔	Rad Pelviglekt, transoraler Zugang, oh Rekonstruktion	32.42.14↔	Lbkt an d L,offn chr,oh Ang rd Lymphk,m brnchpl u angiopl Erw
25.4x.32↔	Rad Pelviglekt, transor Zugang, Reko m lok Schleimh	32.42.19↔	Lobekt an d Lu, offen chir, oh Ang e rad Lymphekt, So
25.4x.33↔	Rad Pelviglekt, transor Zugang, Reko m myokutanem Lp	32.42.20↔	Lobekt an d Lu, offen chir, m radik Lymphekt, n.n.bez.
25.4x.34↔	Rd Plvglkt, trnsr Zg, Rk m fr mkrvsknst Tx	32.42.21↔	Lbkt an d L,offn chr,m rdk Lymphkt,oh brnchpl o angiopl Erw
25.4x.39↔	Rad Pelviglekt, transoraler Zugang, m sonstiger Reko	32.42.22↔	Lbkt an d L, offn chr, m rdk Lymphkt, m brnchpl Erw
25.4x.40↔	Radikale Pelviglossektomie, transmandibularär Zugang, n.n.bez.	32.42.23↔	Lbkt an d L, offn chr, m rdk Lymphkt, m angiopl Erw
25.4x.41↔	Rad Pelviglekt, transmandibularär Zugang, oh Reko	32.42.24↔	Lbkt an d L,offn chr,m rdk Lymphkt,m brnchpl u angiopl Erw
25.4x.42↔	Rad Pelviglekt, transmand Zugang, Reko m lok Schleimh	32.42.29↔	Lobekt an d Lu, offen chir, m radik Lymphekt, sonstige
25.4x.43↔	Rad Pelviglekt, transmand Zugang, Reko m myokutanem Lp	32.42.30↔	Lobektomie an der Lunge, erweitert
25.4x.44↔	Rd Plvglkt, trnsmnd Zg, Rk m fr mkrvsknst Tx	32.42.40↔	Lobektomie an der Lunge, Bilobektomie, n.n.bez.
25.4x.49↔	Rad Pelviglekt, transmandibularär Zugang, m So Reko	32.42.41↔	Lobekt an d Lu, Bilobekt, ohne bronchopl o angiopl Erw
25.4x.50↔	Radikale Pelviglossomandibulektomie, n.n.bez.	32.42.42↔	Lobektomie an d Lunge, Bilobekt, mit bronchopl Erw
25.4x.51↔	Radikale Pelviglossomandibulektomie, oh Rekonstruktion	32.42.43↔	Lobektomie an d Lunge, Bilobekt, mit angiopl Erw
25.4x.52↔	Rad Pelviglossomekt, Rekonstruktion m lok Schleimhaut	32.42.44↔	Lobekt an d Lu, Bilobekt, m bronchopl und angiopl Erw
25.4x.53↔	Rad Pelviglossomekt, Rekonstruktion m myokutanem Lp	32.42.49↔	Lobektomie an der Lunge, Bilobektomie, sonstige
25.4x.54↔	Rad Pelviglossomekt, Reko m fr mikrovaskanast Tx	32.49↔	Sonstige Lobektomie an der Lunge
25.4x.59↔	Radikale Pelviglossomekt, m sonstiger Rekonstruktion	32.50↔	Thorakoskopische Pneumonektomie
25.4x.99↔	Radikale Glossektomie, sonstige.	32.59↔	Exzision der Lunge, n.n.bez.
29.31↔	Krikopharyngeale Myotomie	32.6↔	Radikale Dissektion von Thoraxstrukturen
29.32.00↔	Pharyngeale Divertikulektomie, n.n.bez.	32.9↔	Sonstige Exzision an der Lunge
29.32.10↔	Endoskopisches Diverticulostomie eines Zenker-Divertikels	33.0↔	Inzision an einem Bronchus
29.32.11↔	Divertikulektomie eines Zenker-Divertikels	33.1↔	Inzision an der Lunge
29.32.99↔	Pharyngeale Divertikulektomie, sonstige	33.20↔	Thorakoskopische Lungenbiopsie
29.33.00↔	(Partielle) Pharyngektomie, n.n.bez.	33.34.00↔	Thorakoplastik, n.n.bez.
29.33.10↔	Partielle Pharyngektomie, ohne Rekonstruktion	33.34.10↔	Thorakoplastik, partiell

33.34.20↔	Thorakoplastik, komplett	34.4x.40↔	Destruktion einer Läsion an der Brustwand
33.34.99↔	Thorakoplastik, sonstige	34.4x.99↔	Exzision oder Destr einer Läsion an d Bruw, sonstige
33.39↔	Sonstiger chirurgischer Lungenkollaps	34.51↔	Dekortikation der Lunge
33.41↔	Naht eines Bronchusrisse	34.52↔	Thorakoskopische Dekortikation der Lunge
33.42↔	Verschluss einer Bronchusfistel	34.59.00↔	Sonstige Exzision an der Pleura, n.n.bez.
33.43↔	Verschluss einer Lungenverletzung	34.59.10↔	Sonstige Exzision an der Pleura, thorakoskopische Pleurektomie
33.48.00↔	So und Plast Rekonstruktionen an e Bronch, n.n.bez.	34.59.20↔	Sonst Exzision an der Pleura, offen chirurgische Pleurektomie
33.48.10↔	Plst Dckng brnchialr Anstmsn u Näht, n.n.bz.	34.59.99↔	Sonstige Exzision an der Pleura, sonstige
33.48.11↔	Plst Dckng brnchialr Anstmsn u Näht, m Omntm mjs	34.6x.00↔	Pleurodese, n.n.bez.
33.48.12↔	Plst Dckng brnchialr Anstmsn u Näht, m MTrnsp	34.6x.11↔	Pleurodese, offen chirurgisch, ohne Dekortikation
33.48.13↔	Plast Deckung bronchialer Anastomosen u Nähte, m Perik	34.6x.12↔	Pleurodese, offen chirurgisch, mit Dekortikation
33.48.14↔	Plst Dckng brnchialr Anstmsn u Näht, m Zwrfch	34.6x.19↔	Pleurodese, offen chirurgisch, sonstige
33.48.15↔	Plst Dckng brnchialr Anstmsn u Näht, m Vn azygs	34.6x.20↔	Pleurodese, thorakoskopisch, n.n.bez.
33.48.16↔	Plast Deckung bronchialer Anastomosen u Nähte, m Pleur	34.6x.21↔	Pleurodese, thorakoskopisch, ohne Dekortikation
33.48.17↔	Plst Dckng brnchialr Anstmsn u Näht, m prkrdialm Ftt	34.6x.22↔	Pleurodese, thorakoskopisch, mit Dekortikation
33.48.19↔	Plast Deckung bronchialer Anastomosen und Nähte, So	34.6x.29↔	Pleurodese, thorakoskopisch, sonstige
33.48.99↔	So und Plast Rekonstruktionen an e Bronch, So	34.6x.99↔	Pleurodese, sonstige
33.49.00↔	Sonstige und Plast Rekonstruktion an d Lu, n.n.bez.	34.71↔	Naht einer Brustwandverletzung
33.49.10↔	Plst Dckng intrthr vsk Anstmsn u Näht, n.n.bz.	34.72↔	Verschluss einer Thorakostomie
33.49.11↔	Plst Dckng intrthr vsk Anstmsn u Näht, m Omntm mjs	34.73↔	Verschluss anderer Thoraxfisteln
33.49.12↔	Plst Dckng intrthr vsk Anstmsn u Näht, m MTrnsp	34.74↔	Korrektur einer Brustwanddeformität
33.49.13↔	Plst Dckng intrthr vsk Anstmsn u Näht, m Prk	34.79.00↔	Sonstige plastische Rekonstruktion an der Brustwand, n.n.bez.
33.49.14↔	Plst Dckng intrthr vsk Anstmsn u Näht, m Zwrfch	34.79.10↔	S Plst Rk an d Brw, sk Vrschl e Thrkt, n.n.bz.
33.49.15↔	Plst Dckng intrthr vsk Anstmsn u Näht, m Vn azygs	34.79.11↔	S Plst Rk an d Brw, sk Vrschl e Thrkt, d Drht
33.49.16↔	Plst Dckng intrthr vsk Anstmsn u Näht, m Pleur	34.79.12↔	So Plast Reko an d Bruw, sek Verschl e Thorakot, d PI
33.49.17↔	Plst Dckng intrthr vsk Anstmsn u Näht, m prkrdialm Ftt	34.79.19↔	So Plast Reko an d Bruw, sek Verschluss e Thorakot, So
33.49.19↔	Plast Deckung intrathor vask Anastomosen u Nähte, So	34.79.20↔	So Plast Reko an d Bruw, Stab, offen chir, n.n.bez.
33.49.99↔	Sonstige und Plast Rekonstruktion an d Lu, sonstige	34.79.21↔	So Plast Reko an d Bruw, Stab, offen chir, d Draht
33.71.00↔	End Einsetz o Ersetz von Bronchialventil(en), n.n.bez.	34.79.22↔	So Plast Reko an d Bruw, Stab, offen chir, d PI
33.71.10↔	Endoskopisches Einsetzen von Bronchialventil(en), n.n.bez.	34.79.29↔	So Plast Reko an d Bruw, Stab, offen chir, So
33.71.11↔	Endoskopisches Einsetzen von Bronchialventil(en), ein Ventil	34.79.30↔	S Plst Rk an d Brw, off Rp e Strmfkrtr, n.n.bz.
33.71.12↔	Endoskopisches Einsetzen von Bronchialventil(en), zwei Ventile	34.79.31↔	S Plst Rk an d Brw, off Rp e Strmfkrtr, d Drht
33.71.13↔	Endoskopisches Einsetzen von Bronchialventil(en), drei Ventile	34.79.32↔	S Plst Rk an d Brw, off Rp e Strmfkrtr, d PI
33.71.14↔	Endoskopisches Einsetzen von Bronchialventil(en), vier Ventile	34.79.39↔	So Plast Reko an d Bruw, off Rep e Sternumfraktur, So
33.71.15↔	End Einsetz von Bronchialventil(en), 5 u mehr Ventile	34.79.40↔	So Plast Reko an d Bruw, Knochenplastik und Knochtx
33.71.20↔	Endoskopisches Ersetzen von Bronchialventil(en), n.n.bez.	34.79.99↔	Sonstige plastische Rekonstruktion an der Brustwand, sonstige
33.71.21↔	Endoskopisches Ersetzen von Bronchialventil(en), ein Ventil	34.81↔	Exzision von Läsion oder Gewebe am Zwerchfell
33.71.22↔	Endoskopisches Ersetzen von Bronchialventil(en), zwei Ventile	34.82↔	Naht eines Zwerchfellrisse
33.71.23↔	Endoskopisches Ersetzen von Bronchialventil(en), drei Ventile	34.83↔	Verschluss einer Zwerchfellfistel
33.71.24↔	Endoskopisches Ersetzen von Bronchialventil(en), vier Ventile	34.84↔	Sonstige plastische Rekonstruktion am Zwerchfell
33.71.25↔	End Ersetz von Bronchialventil(en), 5 und mehr Ventile	35.10↔	Valvuloplastik a offenen Herz, ohne Ers, Klap Ni bez
33.71.99↔	End Einsetz o Ersetz von Bronchialventil(en), sonstige	35.11.00↔	Valvplast d Aortklapp a off Herz, oh Ers, n.n.bez.
33.79↔	End Einsetz von So Bronchialvorrichtung o Substanz	35.11.10↔	Valvulotomie der Aortenklappe am offenen Herzen
33.92↔	Ligatur eines Bronchus	35.11.20↔	Rk d Artklpp a off Hz, oh Ers, b kng Klppnm d Hz
33.98↔	Sonstige Operationen an einem Bronchus	35.11.99↔	Valvuloplastik d Aortklapp a off Herz, oh Ers, So
33.99↔	Sonstige Operationen an der Lunge	35.12.00↔	Valvplast d Mitralkl a off Herz, oh Ers, n.n.bez.
34.02↔	Probethorakotomie	35.12.10↔	Valvulotomie der Mitralklappe am offenen Herzen
34.03↔	Rethorakotomie	35.12.11↔	Segelrekonstruktion der Mitralklappe am offenen Herzen
34.3x.00↔	Exz oder Destr von Läs oder Gew d Mdst, n.n.bez.	35.12.20↔	Rk d Mtrkl a off Hz, oh Ers, b kng Klppnm d Hz
34.3x.10↔	Exzision von Läsion oder Gewebe des Mediastinums	35.12.99↔	Valvuloplastik d Mitralkl a off Herz, oh Ers, sonstige
34.3x.20↔	Resektion von Läsion oder Gewebe des Mediastinums, n.n.bez.	35.13.00↔	Valvplast d Pulmklapp a off Herz, oh Ers, n.n.bez.
34.3x.21↔	Res von Läs o Gew d Mdst, oh Res an mediast Organen	35.13.10↔	Valvulotomie der Pulmonalklappe am offenen Herzen
34.3x.22↔	Rs v Läs o Gw d Mdst, m Lngnrs o Brstwndteilstktion	35.13.20↔	Rk d Plmklpp a off Hz, oh Ers, b kng Klppnm d Hz
34.3x.23↔	Resektion von Läs o Gew d Mdst, m Perikardtres	35.13.99↔	Valvuloplastik d Pulmklapp a off Herz, oh Ers, So
34.3x.24↔	Resektion von Läs o Gew d Mdst, m prothetischem GefErs	35.14.00↔	Valvplast d Trikusplap a off Herz, oh Ers, n.n.bez.
34.3x.25↔	Resektion von Läs o Gew d Mdst, m Lungenres und GefErs	35.14.10↔	Valvulotomie der Trikuspidalklappe am offenen Herzen
34.3x.26↔	Res von Läs o Gew d Mdst, m Lungenres und Perikardtres	35.14.11↔	Segelrekonstruktion der Trikuspidalklappe am offenen Herzen
34.3x.27↔	Res von Läs o Gew d Mdst, m Perikardtres und GefErs	35.14.20↔	Rk d Trkspklp a off Hz, oh Ers, b kng Klppnm d Hz
34.3x.28↔	Rs v Läs o Gw d Mdst, m Lngn u Prkrdtrs u GfErs	35.14.99↔	Valvuloplastik d Trikusplap a off Herz, oh Ers, So
34.3x.29↔	Resektion von Läsion oder Gewebe des Mediastinums, sonstige	35.19.00↔	Valvuloplastik a off Herz, oh Ers, So Klap, n.n.bez.
34.3x.30↔	Destruktion von Läsion oder Gewebe des Mediastinums	35.19.10↔	Rk e AVKlp a off Hz, oh Ers, b kng Klppnm d Hz
34.3x.99↔	Exz oder Destr von Läs oder Gew d Mdst, sonstige	35.19.11↔	Rk e Trncsklpp a off Hz, oh Ers, b kng Klppnm d Hz
34.4x.00↔	Exzision oder Destr einer Läsion an d Bruw, n.n.bez.	35.19.99↔	Valvuloplastik a off Herz, oh Ers, So Klap, So
34.4x.10↔	Exzision einer Läsion an der Brustwand	35.20↔	Herzklappenersatz, Klappe nicht bezeichnet
34.4x.20↔	Teilresektion einer Läsion an der Brustwand, n.n.bez.	35.21.00↔	Aortenklappenersatz mit Graft, n.n.bez.
34.4x.21↔	Teilresektion e Läsion an der Brustwand, ohne Rekonstruktion	35.21.10↔	Aortenklappenersatz mit Graft, Bioprothese
34.4x.22↔	Teilresektion einer Läsion an der Brustwand, mit Rekonstruktion	35.21.20↔	Implant e klappentragenden Gefprothese, biol Aortklapp
34.4x.30↔	Rs e Läs an d Brw, kmpltt Rs d Strnms, n.n.bz.	35.21.99↔	Aortenklappenersatz mit Graft, sonstige
34.4x.31↔	Res e Läs an d Bruw, komplette Res d Sternums, oh Reko	35.22.00↔	Sonstiger Aortenklappenersatz, n.n.bez.
34.4x.32↔	Res e Läs an d Bruw, komplette Res d Sternums, m Reko	35.22.10↔	Minimal-invasive Implantation einer Aortenklappe, n.n.bez.



35.22.11↔	Minimal-invasive Implantation einer Aortenklappe, transapikal	35.73↔	So und Ni näh bez Korr von Endokardkissendef (Avkan)
35.22.19↔	Minimal-invasive Implantation einer Aortenklappe, sonstige	35.81↔	Totalkorrektur einer Fallot-Tetralogie
35.22.20↔	Aortenklappenersatz durch Autotransplant [Ross-Operation]	35.82↔	Totalkorrektur von total falsch mündenden Pulmonalvenen
35.22.30↔	Implant e klappentr Gefprothese, mechanische Aortklapp	35.83↔	Totale Rekonstruktion des Truncus arteriosus
35.22.99↔	Sonstiger Aortenklappenersatz, sonstige	35.84↔	Totalkorr d Transposition d gross Gef, Ni ao klass
35.23↔	Mitralklappenersatz mit Graft	35.91↔	Interatriale Transposition des venösen Rückflusses
35.24↔	Sonstiger Mitralklappenersatz	35.92↔	Erzeuge e Cond zwischen rechtem Ventrikel und Pulmonart
35.25.00↔	Pulmonalklappenersatz mit Graft, n.n.bez.	35.93↔	Erzeugen eines Conduits zwischen linkem Ventrikel und Aorta
35.25.10↔	Pulmonalklappenersatz mit Graft, Bioprothese	35.94↔	Erzeugen eines Conduits zwischen Vorhof und Pulmonalarterie
35.25.20↔	Implant e klappentr Gefprothese, biol Pulmonalklappe	35.95.00↔	Revision einer Korrekturoperation am Herzen, n.n.bez.
35.25.99↔	Pulmonalklappenersatz mit Graft, sonstige	35.95.10↔	Prothesenrefixation eines Herzklappenersatzes, n.n.bez.
35.26.00↔	Sonstiger Pulmonalklappenersatz, n.n.bez.	35.95.11↔	Prothesenrefixation eines Aortenklappenersatzes
35.26.10↔	Minimal-invasive Implantation einer Pulmonalklappe, n.n.bez.	35.95.12↔	Prothesenrefixation eines Mitralklappenersatzes
35.26.19↔	Minimal-invasive Implantation einer Pulmonalklappe, sonstige	35.95.13↔	Prothesenrefixation eines Pulmonalklappenersatzes
35.26.20↔	Implant e klappentr Gefprothese, Mech Pulmonalklappe	35.95.14↔	Prothesenrefixation eines Trikuspidalklappenersatzes
35.26.99↔	Sonstiger Pulmonalklappenersatz, sonstige	35.95.19↔	Prothesenrefixation eines Herzklappenersatzes, sonstige
35.27↔	Trikuspidalklappenersatz mit Graft	35.95.99↔	Revision einer Korrekturoperation am Herzen, sonstige
35.28↔	Sonstiger Trikuspidalklappenersatz	35.98.00↔	Sonstige Operationen an Herzsepten, n.n.bez.
35.29.00↔	Herzklappenersatz, sonstige Klappe, n.n.bez.	35.98.10↔	Prktntrntsmnln Vrschl e Vhsptmdfcts, n.n.bz.
35.29.10↔	Ers d AVKlappe b kongenitalen Klappenanomalien d Herz	35.98.19↔	Prktntrntsmnln Vrschl e Vhsptmdfcts, S
35.29.20↔	Ers d TruncusKlap b kongenitalen Klappanom d Herz	35.98.30↔	Perkutanentransluminalen Verschl e Vsd
35.29.99↔	Herzklappenersatz, sonstige Klappe, sonstige	35.98.99↔	Sonstige Operationen an Herzsepten, sonstige
35.31↔	Papillarmuskelopration	35.99.00↔	Sonstige Operationen an Herzklappen, n.n.bez.
35.32↔	Sehnenfaden-Operation	35.99.10↔	Sonstige Operationen b kong Klappanom d Herz, n.n.bez.
35.33.00↔	Anuloplastik, n.n.bez.	35.99.11↔	Sonstige Op b kong Klappanom d Herz, Aortklapp
35.33.10↔	Anuloplastik der Mitralklappe, n.n.bez.	35.99.12↔	Sonstige Operationen b kong Klappanom d Herz, Mitralkl
35.33.11↔	Anuloplastik der Mitralklappe, offen	35.99.13↔	Sonstige Op b kong Klappanom d Herz, Pulmonalklappe
35.33.19↔	Anuloplastik der Mitralklappe, sonstige	35.99.14↔	Sonstige Op b kong Klappanom d Herz, Trikuspidalklappe
35.33.20↔	Anuloplastik der Pulmonalklappe, n.n.bez.	35.99.15↔	So Op b kong Klappanom d Herz, AV o Trunkusklappe
35.33.21↔	Anuloplastik der Pulmonalklappe, offen	35.99.19↔	Sonstige Op b kong Klappanom d Herz, sonstige Klap
35.33.29↔	Anuloplastik der Pulmonalklappe, sonstige	35.99.20↔	Sonstige Operationen an Herzklappen, minimal-invasiv
35.33.30↔	Anuloplastik der Trikuspidalklappe, n.n.bez.	35.99.99↔	Sonstige Operationen an Herzklappen, sonstige
35.33.31↔	Anuloplastik der Trikuspidalklappe, offen	36.03↔	Koronarangioplastik am offenen Thorax
35.33.39↔	Anuloplastik der Trikuspidalklappe, sonstige	36.09↔	Sonstige Koronararterien-Desobliteration
35.33.99↔	Anuloplastik, sonstige	36.10.00↔	Aortokoronarer Bypass zur Myokard-Revaskularisation, n.n.bez.
35.34↔	Infundibulektomie	36.10.11↔	Aortokor Byp zur MyokardRevaskularisation, konv Technik
35.35.00↔	Operationen an den Trabeculae carneae cordis, n.n.bez.	36.10.12↔	Aortokor Byp zur MyokardRevask, d mininv Technik
35.35.10↔	Subvalvuläre fibröse o muskuläre Res an d Aortklapp	36.10.19↔	Aortokor Byp zur MyokardRevask, sonstige Technik
35.35.99↔	Operationen an den Trabeculae carneae cordis, sonstige	36.10.99↔	Aortokoronarer Bypass zur Myokard-Revaskularisation, sonstige
35.39.00↔	Op an and an d Herzkl angrenz Strukturen, n.n.bez.	36.11.00↔	(Aorto)koronarer Byp an e einz Korart, n.n.bez.
35.39.10↔	Supravalvuläre Resektion, Herzklappe, n.n.bez.	36.11.11↔	(Aorto)koronarer Byp an e einz Korart, konv Technik
35.39.11↔	Supravalvuläre Resektion, Aortenklappe	36.11.12↔	(Aorto)koro Byp an e einz Korart, d mininv Technik
35.39.12↔	Supravalvuläre Resektion, Pulmonalklappe	36.11.19↔	(Aorto)koro Byp an e einz Korart, sonstige Technik
35.39.19↔	Supravalvuläre Resektion, sonstige Herzklappe	36.11.99↔	(Aorto)koronarer Byp an e einz Korart, sonstige
35.39.99↔	Op an and an d Herzkl angrenz Strukturen, sonstige	36.12.00↔	(Aorto)koronarer Bypass an zwei Koronararterien, n.n.bez.
35.41.00↔	Vergrosserung e bestehenden Vorhofseptumdefektes, n.n.bez.	36.12.11↔	(Aorto)koronarer Byp an 2 Korart, konv Technik
35.41.10↔	Vergrosserung e besteh Vorhofseptumdefektes, off Tech	36.12.12↔	(Aorto)koro Byp an 2 Korart, d minimalinvasive Technik
35.41.20↔	Vergross e besteh Vorhofseptumdefektes, geschl Tech	36.12.19↔	(Aorto)koro (Aorto)koro Byp an 2 Korart, So Technik
35.41.99↔	Vergrosserung e bestehenden Vorhofseptumdefektes, sonst	36.12.99↔	(Aorto)koronarer Bypass an zwei Koronararterien, sonstige
35.42.00↔	Bildung von Herzseptumdefekten, n.n.bez.	36.13.00↔	(Aorto)koronarer Bypass an drei Koronararterien, n.n.bez.
35.42.10↔	Bildung von Herzseptumdefekten, offene Technik	36.13.11↔	(Aorto)koronarer Byp an 3 Korart, konv Technik
35.42.20↔	Bildung von Herzseptumdefekten, geschlossene Technik	36.13.12↔	(Aorto)koro Byp an 3 Korart, d minimalinvasive Technik
35.42.99↔	Bildung von Herzseptumdefekten, sonstige	36.13.19↔	(Aorto)koronarer Byp an 3 Korart, sonstige Technik
35.43.00↔	Vergross e besteh Ventrikelseptumdefektes, n.n.bez.	36.13.99↔	(Aorto)koronarer Bypass an drei Koronararterien, sonstige
35.43.10↔	Vergross e besteh Ventrikelseptumdefektes, off Tech	36.14.00↔	(Art)kr (Art)kr Byp an 4 u mhr Krrt, n.n.bz.
35.43.20↔	Vergross e besteh Ventrikelseptumdefektes, geschl Tech	36.14.11↔	(Aorto)koro Byp an 4 und mehr Korart, konv Technik
35.43.99↔	Vergrosserung e besteh Ventrikelseptumdefektes, So	36.14.12↔	(Aorto)koro Byp an 4 und mehr Korart, d mininv Technik
35.50↔	Korrektur von nicht näher bez Herzseptdef mit Prothese	36.14.19↔	(Art)kr (Art)kr Byp an 4 u mhr Krrt, S Tch
35.51↔	Korr e Vorhofseptumdefektes m Prothese, offene Technik	36.14.99↔	(Aorto)koro (Aorto)koro Byp an 4 und mehr Korart, So
35.53↔	Korr e Ventrikelseptumdefektes m Prothese, off Zugang	36.15↔	Einf Byp zwischen A. mammaria int und Koronararterien
35.54↔	Korrektur von Endokardkissendefekten (AV-Kanal) mit Prothese	36.16↔	Zweifacher A. mammaria interna-Koronararterien Bypass
35.60↔	Korrektur e nicht bez Herzseptumdefektes mit BioGraft	36.19↔	Sonstige Bypass-Anastomose zur Myokard Revaskularisation
35.61↔	Korrektur eines Vorhofseptumdefektes mit Bio-Graft	36.31↔	Transmyokardiale Revaskularisation am offenen Thorax
35.62↔	Korrektur eines Ventrikelseptumdefektes mit Bio-Graft	36.32↔	Sonstige transmyokardiale Revaskularisation
35.63↔	Korrektur von Endokardkissendefekten (AV-Kanal) mit Bio-Graft	36.33↔	Endoskopische transmyokardiale Revaskularisation
35.70↔	Sonstige Ni näh bez Korr von Ni näh bez Herzseptdef	36.34↔	Perkutane transmyokardiale Revaskularisation
35.71↔	Sonstige nicht näher bez Korr e Vorhofseptumdefektes	36.39.00↔	Sonstige Herz-Revaskularisation, n.n.bez.
35.72.00↔	Korrektur eines Ventrikelseptumdefektes, n.n.bez.	36.39.10↔	Herz-Revaskularisation durch Koronararterienpatch
35.72.10↔	Verschluss eines erworbenen Ventrikelseptumdefektes	36.39.11↔	Revision eines Koronararterienbypass
35.72.99↔	Korrektur eines Ventrikelseptumdefektes, sonstige	36.39.12↔	Neuanlage eines Koronararterienbypass

36.39.13↔	Transposition von Koronararterien	37.74.00↔	Einsetz o Ers von Epikardelektrod a Epikard, n.n.bez.
36.39.14↔	HerzRevasik m fr A. mamm intTx (IMATx)	37.74.10↔	Einsetz o Ers v Epikardelektrod a Epikard, offen chir
36.39.99↔	Sonstige Herz-Revascularisation, sonstige	37.74.20↔	Einsetz o Ers von Epikardelektrod a Epikard, thoraksk
37.11.00↔	Kardiotomie, n.n.bez.	37.74.99↔	Einsetz o Ers von Epikardelektrod a Epikard, sonstige
37.11.10↔	Epikardiale, endokardiale und epimyokardiale Inzision	37.79.01↔	Implantation eines Ereignis Rekorder
37.11.99↔	Kardiotomie, sonstige	37.79.10↔	Implnt o Aggrgwchs(h Ändrng d Snd)e EreignsRkrdrs,nnbz
37.12↔	Perikardiotomie	37.79.11↔	Aggregwechs (oh Änderung d Sonde) e EreignisRekorders
37.31.00↔	Perikardektomie, n.n.bez.	37.79.19↔	Implnt o Aggrgwchs (h Ändrng d Snd) e EreignsRkrdrs, S
37.31.10↔	Perikardektomie, partiell	37.80.00↔	Implnt e prmn Sm, int o Ers, Grättyp N spzf, n.n.bez.
37.31.20↔	Perikardektomie, total	37.80.10↔	Implnt prmn Sm,int o Ers,Grättyp N spzf,m d Mögl d Fernüb
37.31.30↔	Adhäsiolyse am Perikard	37.80.99↔	Implnt e prmn Sm, int o Ers, Grättyp N spzf, S
37.31.99↔	Perikardektomie, sonstige	37.81.00↔	Erstimpl e EinkSm Ni spezif ob rate respons, n.n.bez.
37.32↔	Aneurysmektomie am Herzen	37.81.10↔	Erstimpl e EinkSm Ni spezifiziert ob rate respons
37.33.00↔	Exz o Destr v and Lös o Gew d Herz, off Zug, n.n.bez.	37.81.20↔	Systemst v Zweik o Dreiksys auf EnkmSyst,N spzf ob rt rspns
37.33.10↔	Exz o Destr a Reizleitungssystem, off Zugang, n.n.bez.	37.81.99↔	Erstimpl e EinkSm Ni spezifiziert ob rate respons, So
37.33.11↔	Exz o Dstr a Reizsystem,off Zg,abltv Mssn b Tchyrrhythmie	37.82.00↔	Erstimpl e EinkSchrittmachers, rate respons, n.n.bez.
37.33.19↔	Exz o Destr a Reizleitungssystem, off Zugang, sonstige	37.82.10↔	Erstimplantation e Einkammer-Schrittmachers, rate responsive
37.33.20↔	Exz von and Läsion oder Gew d Herzens, offener Zugang	37.82.99↔	Erstimpl e EinkSchrittmachers, rate respons, sonstige
37.33.30↔	Destr von and Läsion oder Gew d Herz, offener Zugang	37.83.00↔	Erstimpl e Zweikammersystemes, m e Schrittmachersonde
37.33.99↔	Exz o Destr von and Lös o Gew d Herz, off Zugang, So	37.83.10↔	Erstimpl e Zweikschritt, oh antitachykarde Stimul
37.35↔	Partielle Ventrikulektomie	37.83.11↔	Erstimpl e Zweikschritt, m antitachykarde Stimul
37.41↔	Implant von prothetischem herzunterst System a Herz	37.83.12↔	Erstimpl e ZweikammerSchrittmachers m d Mögl d Fernüb
37.52↔	Implantation eines kompletten Herzersatzsystems	37.83.20↔	Systemst von Eink o Dreiksys auf Zweikammersystem
37.53↔	Ers o Repar d thor Einheit e kompl Herzersatzsyst	37.83.99↔	Erstimplantation eines Zweikammer-Schrittmachers, sonstige
37.54↔	Ers o Rpr v snst implntbr Bstndt e kmpl Hrzstzysst	37.85.00↔	Erstz jgl EnkSchrttmVrrtyp, N spzf ob rt rspns, n.n.bez.
37.62↔	Einsetzen von nicht-implantierbarem herzunterstütz System	37.85.10↔	Aggrgwchs jgl EnkSchrttmVrrtyp, N spzf ob rt rspns
37.63.00↔	Reparatur von herzunterstützendem System, n.n.bez.	37.85.20↔	Agg u Sndnwch jgl EnkSchrttmVrrtyp, N spzf ob rt rspns
37.63.10↔	Isl Pmpw(N offn chr)e extrk Pmp(Kreislp o Zntrpm),nnbz	37.85.99↔	Erstz jgl EnkSchrttmVrrtyp, N spzf ob rt rspns, S
37.63.11↔	Isl Pmpw(N offn chr)e extrk Pmp(Kreislp o Zntrpm),unvnt	37.86.00↔	Ersetz jegl EinkSchrittmtyp, rate respons, n.n.bez.
37.63.12↔	Isl Pmpw(N offn chr)e extrk Pmp(Kreislp o Zntrpm),bv	37.86.10↔	Aggregwechs jegl EinkSchrittmachertypes, rate respons
37.63.19↔	Isl Pmpwch(N offn chr)e extrk Pmp(Kreislp o Zntrpm),S	37.86.20↔	Agg u Sondenwech jegl EinkSchrittmtypes, rate respons
37.63.20↔	Isol Pumpwech (Ni offen chir) e parak Pumpe, n.n.bez.	37.86.99↔	Ersetz jegl EinkSchrittmtyp, rate respons, sonstige
37.63.21↔	Isol Pumpwech (Ni offen chir) e parak Pumpe, univentr	37.87.00↔	Ersetzen jeglichen Zweikammer-Schrittmachertypes, n.n.bez.
37.63.22↔	Isol Pumpenwechsel (Ni offen chir) e parak Pumpe, biv	37.87.10↔	Aggregatwechsel jeglichen Zweikammer-Schrittmachertypes
37.63.29↔	Isol Pumpwech (Ni offen chir) e parak Pumpe, sonstige	37.87.20↔	Agg und Sondenwechsel jegl ZweikammerSchrittmtyp
37.63.99↔	Reparatur von herzunterstützendem System, sonstige	37.87.99↔	Ersetzen jeglichen Zweikammer-Schrittmachertypes, sonstiges
37.64.00↔	Entfernung von herzunterstützenden Systemen, n.n.bez.	37.88.00↔	Implant e Dreikschritt (biv Stimulation), n.n.bez.
37.64.10↔	Entfernung einer intraaortalen Ballonpumpe	37.88.10↔	Implant e Dreikschritt (biv Stimul) m d Mögl d Fernüb
37.64.20↔	Entfernung einer extrakorporalen Pumpe	37.88.99↔	Implant e Dreikschritt (biv Stimulation), sonstige
37.64.30↔	Entfernung einer parakorporalen Pumpe	37.89.00↔	Revision oder Entfernen eines Schrittmachers, n.n.bez.
37.64.40↔	Entfernung eines kompletten Herzersatzsystems (Kunstherz)	37.89.10↔	Rev e Sm, Defi, Synchronisationssystems o Ereignrek
37.64.50↔	Entfernung einer intrakorporalen Pumpe	37.89.11↔	Systemst v Zweik o Dreiksys auf EnkmSyst, rt rspns
37.64.60↔	Entfernung eines äußeren Myokardunterstützungssystems	37.89.20↔	Systemst v EinkamSyst auf 2 resp. Dreiksys, n.n.bez.
37.64.70↔	Entf e transvasal platzierten axial Pumpe z Kreisllunt	37.89.21↔	Systemumstellung von Einkammer- auf Zweikammersystem
37.64.99↔	Entfernung von herzunterstützenden Systemen, sonstige	37.89.22↔	Systemumstellung von Einkammer- auf Dreikammersystem
37.65.00↔	Implant von äusserlichem herzunterst System, n.n.bez.	37.89.23↔	Systemumstellung von Zweikammer- auf Dreikammersystem
37.65.10↔	Implnt(ffn chr)e extrk Pmp(z.B. Kreislp o Zntrpm),nnbz	37.89.29↔	Systemst von EinkamSyst auf 2 resp. Dreiksys, So
37.65.11↔	Imp(ffn chr)e extrk Pmp(z.B. Kreislp o Zntrpm),unvnt	37.89.30↔	Revision von Dreikammerschrittmacher, n.n.bez.
37.65.12↔	Implnt(ffn chr)e extrk Pmp(z.B. Kreislp o Zntrpm),bv	37.89.31↔	Aggregwechs jegl DreikammerSchrittmtyp, n.n.bez.
37.65.19↔	Implnt(ffn chr)e extrk Pmp(z.B. Kreislp o Zntrpm),S	37.89.39↔	Revision von Dreikammerschrittmacher, sonstige
37.65.20↔	Implant (offen chir) e parakorporalen Pumpe, n.n.bez.	37.89.40↔	Entf von Herzschr o Resynschritt, n.n.bez.
37.65.21↔	Implant (offen chir) e parak Pumpe, univentrikulär	37.89.41↔	Entfernen von Herzschrmmacher
37.65.22↔	Implantation (offen chir) e parakorporalen Pumpe, biv	37.89.42↔	Entfernen von Resynchronisationsherzschrmmacher
37.65.29↔	Implant (offen chir) e parakorporalen Pumpe, sonstige	37.89.49↔	Entf von Herzschrmm o Resynschritt, sonstige
37.65.50↔	Dauer d Beh m e univentr extrak Pumpe, n.n.bez.	37.89.50↔	Entf e Sm, Defi, Synchronisationssystems o Ereignrek
37.65.51↔	Dauer d Bh m e unvnt extrk Pmp: wng als 48 Std	37.89.99↔	Revision oder Entfernen eines Schrittmachers, sonstige
37.65.52↔	Dauer d Bh m e unvnt extrk Pmp: 48 bs unt 96 Std	37.91↔	Offene Herzmassage
37.65.53↔	Dauer d Beh m e univentr extrak Pumpe: 96 Std u läng	37.94.00↔	Implantation oder Ersetzen eines Defibrillators, n.n.bez.
37.65.60↔	Dauer d Beh mit e biv extrakorporalen Pumpe, n.n.bez.	37.94.01↔	Implantation eines Defibrillators mit Einkammer-Stimulation
37.65.61↔	Dauer d Beh m e biv extrak Pumpe: weniger als 48 Std	37.94.02↔	Implantation eines Defibrillators mit Zweikammer-Stimulation
37.65.62↔	Dauer d Beh m e biv extrak Pumpe: 48 bis unter 96 Std	37.94.03↔	Implantation eines Defibrillators mit biv Stimulation
37.65.69↔	Dauer d Beh mit e biv extrak Pumpe: mehr Stunden	37.94.04↔	Imp Df m zszätzchm Drcksnsr z nivw Mssng d rchtvnt Drcks
37.65.99↔	Implant von äusserlichem herzunterst System, sonstige	37.94.10↔	Ersetzen eines Defibrillators, n.n.bez.
37.66.00↔	Einsetz von implantbar herzunterst System, n.n.bez.	37.94.11↔	Ersetzen eines Defibrillators mit Einkammer-Stimulation
37.66.10↔	Implant (offen chir) e intrakorporalen Pumpe, n.n.bez.	37.94.12↔	Ersetzen eines Defibrillators mit Zweikammer-Stimulation
37.66.11↔	Implant (offen chir) e intrakorp Pumpe, univentrikulär	37.94.19↔	Ersetzen eines Defibrillators, sonstige
37.66.12↔	Implantation (offen chir) e intrakorporalen Pumpe, biv	37.94.20↔	Systemst e Herzschrmm auf Defi m EinkStimul, n.n.bez.
37.66.19↔	Implant (offen chir) e intrakorporalen Pumpe, sonstige	37.94.21↔	Systemumstellung e Herzschrmm auf Defi m EinkStimul
37.66.99↔	Einsetz von implantbar herzunterst System, sonstige	37.94.22↔	Systemst e Herzschrmm o Defi auf Defi m ZweikStimul
37.67↔	Implantation eines herzmuskelstimulierenden Systems	37.94.29↔	Systemst e Herzschrmm o Defi auf Defi m biv Stimul, So



37.94.99↔	Implnt o Erstz e tt autm Krdivotr / DfSyst [AICD], S	38.36.15↔	Resektion der A. renalis mit Anastomose
37.96↔	Implant nur d Pulsgenerators e autom Kardiov/Defi	38.36.16↔	Resektion der A. mesenterialis mit Anastomose
37.98.00↔	Ersetz nur d Pulsgener e autom Kardiov/Defi, n.n.bez.	38.36.17↔	Resektion der A. iliaca mit Anastomose
37.98.10↔	Erstz nr d Plsgnr e autm Krdivo/Df m EnkStml	38.36.19↔	Resektion von viszeralen Arterien mit Anastomose, sonstige
37.98.11↔	Erstz nr d Plsgnr e autm Krdivo/Df m Zweikmrmrstmltion	38.36.99↔	Resektion von abdominalen Arterien mit Anastomose, sonstige
37.98.12↔	Erstz nr d Plsgnr e autm Krdivo/Df m bv Stml	38.41↔	Resektion von intrakraniellen Blutgefässen mit Ersatz
37.98.99↔	Ersetz nur d Pulsgener e autom Kardiov/Defi, sonstige	38.45.00↔	Resektion von thorakalen Blutgefässen mit Ersatz, n.n.bez.
37.99.00↔	Sonstige Operationen an Herz und Perikard, n.n.bez.	38.45.10↔	Resektion der thorakalen Aorta mit Ersatz, n.n.bez.
37.99.10↔	Intramyokardiale Stammzelltherapie, n.n.bez.	38.45.11↔	Resektion Aorta ascendens od des Aortenbogens mit Ersatz
37.99.11↔	Intramyok Stammzth oh Anr v Stammzfrakt o kult Verm	38.45.12↔	Resektion der Aorta thoracica mit Ersatz
37.99.12↔	Intramyok Stammzth m Anr v Stammzfrakt o kult Verm	38.45.13↔	Resektion der Aorta thoracoabdominalis mit Ersatz
37.99.19↔	Intramyokardiale Stammzelltherapie, sonstige	38.45.14↔	Resektion der thorakalen Aorta und Ersatz mit Hybridprothese
37.99.20↔	Operationen bei kongenitalen Anomalien des Herzens, n.n.bez.	38.45.19↔	Resektion der thorakalen Aorta mit Ersatz, sonstige
37.99.21↔	Korrektur eines Double-outlet-right-ventricle vom Fallot-Typ	38.45.20↔	Resektion sonstiger thorakaler Arterien mit Ersatz, n.n.bez.
37.99.22↔	Korrektur eines sonstigen Double-outlet-right-ventricle	38.45.21↔	Resektion der A. pulmonalis mit Ersatz
37.99.23↔	Op an e funktionell/morphologisch univentr Herz	38.45.22↔	Resektion des Truncus brachiocephalicus mit Ersatz
37.99.24↔	Korrektur eines Cor triatriatum	38.45.29↔	Resektion sonstiger thorakaler Arterien mit Ersatz
37.99.25↔	Korrektur eines Absent Pulmonary Valve Syndrom	38.45.30↔	Resektion thorakaler Venen mit Ersatz, n.n.bez.
37.99.29↔	Operationen bei kongenitalen Anomalien des Herzens, sonstige	38.45.31↔	Resektion der V. cava superior mit Ersatz
37.99.30↔	Ligatur eines Herzohres	38.45.38↔	Resektion sonstiger tiefer thorakaler Venen mit Ersatz
37.99.80↔	Reoperation an Herz und Perikard	38.45.39↔	Resektion thorakaler Venen mit Ersatz, sonstige
37.99.99↔	Sonstige Operationen an Herz und Perikard, sonstige	38.45.99↔	Resektion von thorakalen Blutgefässen mit Ersatz, sonstige
38.04.00↔	Inzision der Aorta, n.n.bez.	38.47.00↔	Resektion von abdominalen Venen mit Ersatz, n.n.bez.
38.04.10↔	Inzision von Aorta ascendens und Aortenbogen	38.47.10↔	Resektion von tiefen abdominalen Venen mit Ersatz, n.n.bez.
38.04.20↔	Inzision der Aorta descendens	38.47.11↔	Resektion der V. cava inferior mit Ersatz
38.04.30↔	Inzision der Aorta abdominalis	38.47.12↔	Resektion der V. iliaca mit Ersatz
38.04.99↔	Inzision der Aorta, sonstige	38.47.19↔	Resektion von tiefen abdominalen Venen mit Ersatz, sonstige
38.05.00↔	Inzision von anderen thorakalen Gefässen, n.n.bez.	38.47.99↔	Resektion von abdominalen Venen mit Ersatz, sonstige
38.05.10↔	Inzision von anderen thorakalen Arterien	38.61↔	Sonstige Exzision von intrakraniellen Gefässen
38.05.20↔	Inzision von thorakalen Venen, n.n.bez.	38.63.00↔	Sonstige Exzision von Gefässen der oberen Extremität, n.n.bez.
38.05.21↔	Inzision von thorakalen tiefen Venen	38.63.10↔	Sonstige Exzision von Arterien der oberen Extremität, n.n.bez.
38.05.29↔	Inzision von thorakalen Venen, sonstige	38.63.11↔	Sonstige Exzision von Arterien der Hand
38.05.99↔	Inzision von anderen thorakalen Gefässen, sonstige	38.63.19↔	Sonstige Exzision von Arterien der oberen Extremität, sonstige
38.07.00↔	Inzision von abdominalen Venen, n.n.bez.	38.63.20↔	Sonstige Exzision von Venen der oberen Extremität, n.n.bez.
38.07.10↔	Inzision von tiefen abdominalen Venen, n.n.bez.	38.63.21↔	Sonstige Exzision von tiefen Venen der oberen Extremität
38.07.11↔	Inzision der V. cava inferior	38.63.29↔	Sonstige Exzision von Venen der oberen Extremität, sonstige
38.07.12↔	Inzision der V. iliaca	38.63.99↔	Sonstige Exzision von Gefässen der oberen Extremität, sonstige
38.07.19↔	Inzision von tiefen abdominalen Venen, sonstige	38.64.00↔	Sonstige Exzision der Aorta, n.n.bez.
38.07.99↔	Inzision von abdominalen Venen, sonstige	38.64.10↔	Sonstige Exzision der thorakalen Aorta
38.15.00↔	Endarterektomie der anderen thorakalen Gefässe, n.n.bez.	38.64.20↔	Sonstige Exzision der Aorta abdominalis
38.15.10↔	Endarterektomie der A. subclavia	38.64.99↔	Sonstige Exzision der Aorta, sonstige
38.15.20↔	Endarterektomie des Truncus brachiocephalicus	38.65.00↔	Sonstige Exzision von thorakalen Gefässen, n.n.bez.
38.15.30↔	Endarterektomie der A. pulmonalis	38.65.10↔	Sonstige Exzision von thorakalen Arterien
38.15.40↔	Endarterektomie der V. pulmonalis	38.65.20↔	Sonstige Exzision von thorakalen Venen, n.n.bez.
38.15.99↔	Endarterektomie der anderen thorakalen Gefässe, sonstige	38.65.21↔	Sonstige Exzision der V. cava superior
38.31↔	Resektion von intrakraniellen Gefässen mit Anastomose	38.65.22↔	Sonstige Exzision von sonstigen tiefen thorakalen Venen
38.34.00↔	Resektion der Aorta mit Anastomose, n.n.bez.	38.65.29↔	Sonstige Exzision von thorakalen Venen, sonstige
38.34.10↔	Resektion d Aort ascendens und d Aortenbogens m Anast	38.65.99↔	Sonstige Exzision von thorakalen Gefässen, sonstige
38.34.20↔	Resektion der Aorta descendens mit Anastomose	38.81↔	Sonstiger chirurgischer Verschluss von intrakraniellen Gefässen
38.34.30↔	Resektion der Aorta abdominalis mit Anastomose	38.84.00↔	Sonstiger chirurgischer Verschluss der Aorta, n.n.bez.
38.34.99↔	Resektion der Aorta mit Anastomose, sonstige	38.84.10↔	Sonstiger chirurgischer Verschluss der thorakalen Aorta
38.35.00↔	Resektion von thorakalen Gefässen mit Anastomose, n.n.bez.	38.84.20↔	Sonstiger chirurgischer Verschluss der Aorta abdominalis
38.35.10↔	Resektion von thorakalen Arterien mit Anastomose, n.n.bez.	38.84.99↔	Sonstiger chirurgischer Verschluss der Aorta, sonstige
38.35.11↔	Resektion der A. subclavia mit Anastomose	38.85.00↔	So chir Verschluss von and thorakalen Gef, n.n.bez.
38.35.12↔	Resektion des Truncus brachiocephalicus mit Anastomose	38.85.10↔	So chir Verschluss von and thorakalen Aa, n.n.bez.
38.35.13↔	Resektion der A. pulmonalis mit Anastomose	38.85.11↔	Sonstiger chirurgischer Verschluss der A. subclavia
38.35.19↔	Resektion von thorakalen Arterien mit Anastomose, sonstige	38.85.12↔	Sonstiger chirurgischer Verschluss der A. pulmonalis
38.35.20↔	Resektion von thorakalen Venen mit Anastomose, n.n.bez.	38.85.13↔	Sonstr chirurgischer Verschluss des Truncus brachiocephalicus
38.35.21↔	Resektion der V. pulmonalis mit Anastomose	38.85.19↔	So chir Verschluss von and thorakalen Aa, sonstige
38.35.22↔	Resektion der V. subclavia mit Anastomose	38.85.20↔	So chir Verschluss von thorakalen Venen, n.n.bez.
38.35.23↔	Resektion der V. cava superior mit Anastomose	38.85.21↔	Sonstiger chirurgischer Verschluss der V. cava superior
38.35.28↔	Res von thorakalen von sonstigen tiefen Venen m Anast	38.85.22↔	Sonstiger chirurgischer Verschluss der V. pulmonalis
38.35.29↔	Resektion von thorakalen Venen mit Anastomose, sonstige	38.85.23↔	Sonstiger chirurgischer Verschluss der V. subclavia
38.35.99↔	Resektion von thorakalen Gefässen mit Anastomose, sonstige	38.85.28↔	So chir Verschluss von sonst tiefen thorakalen Venen
38.36.00↔	Resektion von abdominalen Arterien mit Anastomose, n.n.bez.	38.85.29↔	So chir Verschluss von thorakalen Venen, sonstige
38.36.10↔	Resektion von viszeralen Arterien mit Anastomose, n.n.bez.	38.85.99↔	So chir Verschluss von and thorakalen Gef, sonstige
38.36.11↔	Resektion des Truncus coeliacus mit Anastomose	39.0x.00↔	Shunt einer systemischen zur Pulmonalarterie, n.n.bez.
38.36.12↔	Resektion der A. gastrica mit Anastomose	39.0x.10↔	Anast zwischen A. subcl u A. pulmon (BlalockTaussig)
38.36.13↔	Resektion der A. hepatica mit Anastomose	39.0x.11↔	Anast zw Aort u A. pulmon dextra (WaterstonCooley)
38.36.14↔	Resektion der A. lienalis mit Anastomose	39.0x.12↔	Anst zw Art dscndns u A. plmn snstr (PottsSmith)

39.0x.13↔	Anast zwischen A. pulmon sinistra und A. pulmon dextra	39.54.10↔	Re-entry Operation, thorakale Aorta
39.0x.20↔	Prothesenshunt zwischen A. pulmonalis und Aorta, zentral	39.54.20↔	Re-entry Operation, Aorta abdominalis
39.0x.21↔	Prothesenshunt zwischen A. pulmonalis und Aorta, peripher	39.54.99↔	Re-entry Operation, sonstige
39.0x.23↔	Pulmonalarterielles BANDING	39.56.00↔	Plast Rekonstruktion e Blgef m GewPatch, n.n.bez.
39.0x.24↔	Shunt e systemischen z Pulmonart, DamusKayStanselOp	39.56.10↔	Plast Reko von Gef an Kopf u Ha m GewPatch, n.n.bez.
39.0x.99↔	Shunt einer systemischen zur Pulmonalarterie, sonstige	39.56.11↔	Plastische Rekonstruktion von intrakr Gef m GewPatch
39.1↔	Intra-abdominaler venöser Shunt	39.56.12↔	Plastische Rekonstruktion der V. jugularis mit Gewebe-Patch
39.21.00↔	Anastomose von der V. cava zur A. pulmonalis, n.n.bez.	39.56.19↔	Plast Reko von Gef an Kopf und Ha m GewPatch, So
39.21.10↔	GlennOp an e funktionell/morphologisch univentr Herz	39.56.20↔	Plast Reko von Gef d ob Extrem m GewPatch, n.n.bez.
39.21.99↔	Anastomose von der V. cava zur A. pulmonalis, sonstige	39.56.21↔	Plast Rekonstruktion von Aa d ob Extrem m GewPatch
39.28↔	Extrakraniell-intrakranieller Gefäss-Bypass	39.56.22↔	Plst Rk d V. sbcl, V. axll u V. brchiocphlc m GwPtch
39.30.00↔	Naht von Blutgefäßen, n.n.bez.	39.56.23↔	Plast Reko v sonst tief Venen d ob Extrem m GewPatch
39.30.10↔	Anwendung eines Gefäßverschlussystems, n.n.bez.	39.56.29↔	Plast Reko von Gef d ob Extrem m GewPatch, sonstige
39.30.11↔	Anwendung eines Nahtsystems an Blutgefäßen	39.56.30↔	Plast Reko von thorakalen Gef m GewPatch, n.n.bez.
39.30.12↔	Anwendung eines Clipseystems an Blutgefäßen	39.56.31↔	Plastische Rekonstruktion der thorak Aorta mit Gewebe-Patch
39.30.13↔	Verschluß eines Stichkanals mit Kollagen an Blutgefäßen	39.56.32↔	Plastische Rekonstruktion der V. pulmonalis mit Gewebe-Patch
39.30.19↔	Anwendung eines Gefäßverschlussystems, sonstige	39.56.33↔	Plastische Rekonstruktion der V. cava sup mit Gewebe-Patch
39.30.99↔	Naht von Blutgefäßen, sonstige	39.56.39↔	Plast Reko von thorakalen Gef m GewPatch, sonstige
39.31.00↔	Naht einer Arterie, n.n.bez.	39.56.40↔	Plastische Rekonstruktion abd Aa m GewPatch, n.n.bez.
39.31.10↔	Naht einer Arterie an Kopf und Hals, n.n.bez.	39.56.41↔	Plastische Rekonstruktion der abdom Aorta mit Gewebe-Patch
39.31.11↔	Naht einer intrakraniellen Arterie	39.56.42↔	Plast Rekonstruktion des Truncus coeliacus mit Gewebe-Patch
39.31.19↔	Naht einer Arterie an Kopf und Hals, sonstige	39.56.43↔	Plastische Rekonstruktion der A. gastrica mit Gewebe-Patch
39.31.20↔	Naht einer Arterie des Oberarms, n.n.bez.	39.56.44↔	Plastische Rekonstruktion der A. hepatica mit Gewebe-Patch
39.31.21↔	Naht der A. axillaris	39.56.45↔	Plastische Rekonstruktion der A. lienalis mit Gewebe-Patch
39.31.22↔	Naht der A. brachialis	39.56.46↔	Plastische Rekonstruktion der A. renalis mit Gewebe-Patch
39.31.29↔	Naht einer Arterie des Oberarms, sonstige	39.56.47↔	Plast Rekonstruktion der A. mesenterica mit Gewebe-Patch
39.31.30↔	Naht einer Arterie des Unterarms	39.56.48↔	Plastische Rekonstruktion der A. iliaca mit Gewebe-Patch
39.31.40↔	Naht einer Arterie der Hand	39.56.49↔	Plastische Rekonstruktion abd Aa m GewPatch, sonstige
39.31.50↔	Naht einer Arterie der unteren Extremität	39.56.50↔	Plast Rekonstruktion abd Venen m GewPatch, n.n.bez.
39.31.60↔	Naht der Aorta, n.n.bez.	39.56.51↔	Plast Rekonstruktion der V. cava inferior mit Gewebe-Patch
39.31.61↔	Naht der thorakalen Aorta	39.56.52↔	Plastische Rekonstruktion der V. iliaca mit Gewebe-Patch
39.31.62↔	Naht der abdominalen Aorta	39.56.59↔	Plast Rekonstruktion abd Venen m GewPatch, sonstige
39.31.69↔	Naht der Aorta, sonstige	39.56.60↔	Plast Reko von Gef d unt Extrem m GewPatch, n.n.bez.
39.31.70↔	Naht von sonstigen thorakalen Arterien, n.n.bez.	39.56.61↔	Plast Reko von Aa d unteren Extrem m GewPatch
39.31.71↔	Naht der A. pulmonalis	39.56.62↔	Plast Reko d V. fem und V.poplitea m GewPatch
39.31.72↔	Naht des Truncus brachiocephalicus	39.56.63↔	Plast Reko v sonst tief Venen d unt Extrem m GewPatch
39.31.73↔	Naht der A. subclavia	39.56.64↔	Plast Reko v oberfl Venen d Oberschenkels m GewPatch
39.31.79↔	Naht von thorakalen Arterien, sonstige	39.56.69↔	Plast Reko von Gef d unteren Extrem m GewPatch, So
39.31.80↔	Naht von abdominalen Arterien, n.n.bez.	39.56.99↔	Plast Rekonstruktion e Blgef m GewPatch, sonstige
39.31.81↔	Naht des Truncus coeliacus	39.57.00↔	Plast Reko m synthetischem Patch Graft, n.n.bez.
39.31.82↔	Naht der A. gastrica	39.57.10↔	Plst Rk v Gf an Kpf u H m synth Ptch Grft, n.n.bz.
39.31.83↔	Naht der A. hepatica	39.57.11↔	Plast Reko von intrakr Gef m synthetischem Patch Graft
39.31.84↔	Naht der A. lienalis	39.57.12↔	Plast Reko v extrk Aa an Kopf u Ha m synth Patch Graft
39.31.85↔	Naht der A. renalis	39.57.13↔	Plast Reko d V. jugularis m synthetischem Patch Graft
39.31.86↔	Naht der A. mesenterialis	39.57.19↔	Plast Reko v Gef an Kopf u Ha m synth Patch Graft, So
39.31.87↔	Naht der A. lumbalis	39.57.20↔	Plst Rk v Gf d ob Extrm m synth Ptch Grft, n.n.bz.
39.31.88↔	Naht der A. iliaca	39.57.21↔	Plast Reko von Aa d ob Extrem m synth Patch Graft
39.31.89↔	Naht von abdominalen Arterien, sonstige	39.57.22↔	Plst Rk d V. sbcl,V. axll u V. brchiocphlc m synth Ptch Grft
39.31.99↔	Naht einer Arterie, sonstige	39.57.23↔	Plst Rk v snst tief Vv d ob Extrm m synth Ptch Grft
39.49.00↔	Sonstige Revision nach vaskulärem Eingriff, n.n.bez.	39.57.29↔	Plast Reko von Gef d ob Extrem m synth Patch Graft, So
39.49.10↔	Revision einer Gefäßanastomose	39.57.30↔	Plast Reko von thor Gef m synth Patch Graft, n.n.bez.
39.49.20↔	Revision eines vaskulären Implantates	39.57.31↔	Plast Reko d thorakalen Aort m synth Patch Graft
39.49.21↔	Wechsel eines vaskulären Implantates	39.57.32↔	Plast Reko d V. pulmon m synthetischem Patch Graft
39.49.22↔	Entfernung eines vaskulären Implantates	39.57.33↔	Plast Reko d V. cava superior m synth Patch Graft
39.49.30↔	Ersatz eines kardialen Conduit	39.57.39↔	Plast Reko von thorakalen Gef m synth Patch Graft, So
39.49.99↔	Sonstige Revision nach vaskulärem Eingriff, sonstige	39.57.40↔	Plast Reko abd Aa m synth Patch Graft, n.n.bez.
39.51.00↔	Aneurysma-Clipping, n.n.bez.	39.57.41↔	Plast Reko d abd Aort m synthetischem Patch Graft
39.51.11↔	Aneurysma-Clipping intrakraniell	39.57.42↔	Plast Reko d Truncus coeliacus m synth Patch Graft
39.51.99↔	Aneurysma-Clipping, sonstige	39.57.43↔	Plast Reko d A. gastrica m synthetischem Patch Graft
39.52.00↔	Sonstige Korrektur eines Aneurysmas, n.n.bez.	39.57.44↔	Plast Reko d A. hepatica m synthetischem Patch Graft
39.52.10↔	So Korr e Aneur von Blutgefäßen an Kopf u Ha, n.n.bez.	39.57.45↔	Plast Reko d A. lienalis m synthetischem Patch Graft
39.52.11↔	Sonstige Korrektur e Aneur von intrakr Blutgefäßen	39.57.46↔	Plast Reko d A. renalis m synthetischem Patch Graft
39.52.19↔	So Korr e Aneur von Blutgefäßen an Kopf und Ha, So	39.57.47↔	Plast Reko d A. mesenterica m synth Patch Graft
39.52.20↔	Sonstige Korrektur eines Aneurysmas der Aorta, n.n.bez.	39.57.48↔	Plast Reko d A. iliaca m synthetischem Patch Graft
39.52.21↔	S offn Chr Krr Aneur d Art ascndns,d Artbnbgn u d thr Art	39.57.49↔	Plast Reko abd Aa m synthetischem Patch Graft, So
39.52.22↔	Sonstige offen Chir Korrektur eines Aneur der Aort abd	39.57.50↔	Plast Reko abd Venen m synth Patch Graft, n.n.bez.
39.52.29↔	Sonstige Korrektur eines Aneurysmas der Aorta, sonstige	39.57.51↔	Plast Reko d V. cava inferior m synth Patch Graft
39.52.99↔	Sonstige Korrektur eines Aneurysmas, sonstige	39.57.52↔	Plast Reko d V. iliaca m synthetischem Patch Graft
39.53↔	Verschluß einer arteriovenösen Fistel	39.57.59↔	Plast Reko abd Venen m synthetischem Patch Graft, So
39.54.00↔	Re-entry Operation, n.n.bez.	39.57.60↔	Plst Rk v Gf d unt Extrm m synth Ptch Grft, n.n.bz.



39.57.61↔	Plast Reko von Aa d unteren Extrem m synth Patch Graft	39.72.10↔	Selektive Embolisation von intrakraniellen Gefäßen, n.n.bez.
39.57.62↔	Plast Reko d V. fem und V.poplitea m synth Patch Graft	39.72.11↔	Selektive Emb von intrakr Gef m Partikeln oder Metsp
39.57.63↔	Plst Rk v snst tief Vv d unt Extrem m synth Ptch Grft	39.72.12↔	SI Emb v intrkr Gf m emb Flüssgk, ablösb Bllns o Schrmn
39.57.64↔	Plst Rk v obrfl Vv d Obschnks m synth Ptch Grft	39.72.13↔	Sel Emb von intrakr Gef d Stents als FlowDiverter
39.57.69↔	Plast Reko v Gef d unt Extrem m synth Patch Graft, So	39.72.14↔	Selektive Emb von intrakr Gef mit adhäsivem Embolizat
39.57.99↔	Plast Reko m synthetischem Patch Graft, sonstige	39.72.19↔	Selektive Embolisation von intrakraniellen Gefäßen, sonstige
39.58↔	Plast Rekonstruktion e Blgef m Patch Graft n.n.bez.	39.72.20↔	Sel Emb von extrkr Gef d Kopfes und d Halses, n.n.bez.
39.59.00↔	Sonstige plastische Rekonstruktion eines Gefässes, n.n.bez.	39.72.21↔	Sel Emb v extrkr Gef d Kopfes u d Halses m Part o Metsp
39.59.10↔	Transposition von Arterien, n.n.bez.	39.72.22↔	SI Emb v extrkr Gf d Kpfs u d Hlss m emb Flüs, abl Bllns o Sch
39.59.11↔	Transposition der extrakraniellen A. vertebralis	39.72.24↔	SI Emb v extrkr Gf d Kpfs u d Hlss m adhäsivm Emblst
39.59.12↔	Transposition von sonstigen extrkr Aa an Kopf und Hals	39.72.29↔	Sel Emb von extrkr Gef d Kopfes und d Halses, sonstige
39.59.13↔	Transposition von Arterien der oberen Extremität	39.72.30↔	Perkutantransluminale Emb e Gefmi d Mikrok, n.n.bez.
39.59.14↔	Transposition von thorakalen Arterien	39.72.31↔	Perktranslum Emb e Gefmi d Mikrok Verw v ein Mikrkath
39.59.15↔	Transposition der A. gastrica, A. hepatica und A. lienalis	39.72.32↔	Perktranslum Emb e Gefmi d Mikrok Verw v 2 Mikrkath
39.59.16↔	Transposition der A. renalis	39.72.33↔	Perktranslum Emb e Gefmi d Mikrok Verw v 3 Mikrkath
39.59.17↔	Transposition der A. mesenterica	39.72.34↔	Perktranslum Emb e Gefmi d Mikrok Verw v 4 Mikrkath
39.59.18↔	Transposition sonstiger viszeraler Arterien	39.72.35↔	Perktranslum Emb e Gefmi d Mikrok Verw v fünf Mikrkath
39.59.19↔	Transposition der A. iliaca	39.72.39↔	Perktranslum Emb e Gefmi d Mikrok Verw v mehrl Mikrkath
39.59.20↔	Transposition von sonstigen abdominalen Arterien	39.72.99↔	Endovask Plast Reko o Okkl von Gef a Kopf und Ha, So
39.59.21↔	Transposition von Arterien der unteren Extremität	39.79.00↔	So endovask Korr (von Aneur) an sonst Gef, n.n.bez.
39.59.29↔	Transposition von Arterien, sonstige	39.79.10↔	Endovask Implant e Grafts an sonstigen Gef, n.n.bez.
39.59.30↔	Sonstige Plast Reko von Gef an Kopf und Ha, n.n.bez.	39.79.11↔	Endovaskuläre Implantation eines Grafts an Viszeralgefäßen
39.59.31↔	Sonstige plastische Rekonstruktion e intrakr Gefässes	39.79.12↔	Endovaskuläre Implantation e Grafts an Gefäßen des Beckens
39.59.32↔	Sonstige Plast Rekonstruktion d extrkr A. vertebralis	39.79.13↔	Endovaskuläre Implantation e Grafts an abdominalen Gefäßen
39.59.33↔	So Plast Reko von extrkr Aa an Kopf und Ha, So	39.79.19↔	Endovask Implant e Grafts an sonstigen Gef, sonstige
39.59.34↔	Sonstige plastische Rekonstruktion der V. jugularis	39.79.20↔	CoilEmb oder Verschluss von sonstigen Gef, n.n.bez.
39.59.39↔	Sonstige Plast Reko von Gef an Kopf und Ha, sonstige	39.79.21↔	CoilEmb oder Verschluss von Gefäßen d oberen Extrem
39.59.40↔	Sonstige Plast Reko von Gef d ob Extrem, n.n.bez.	39.79.22↔	Coil-Embolisation oder -Verschluss der Aorta
39.59.41↔	Sonstige plastische Rekonstruktion von Aa d ob Extrem	39.79.23↔	Coil-Embolisation o -Verschluss des Ductus arteriosus apertus
39.59.42↔	S Plst Rk d V. sbcl, V. axll u V. brchiocphlc	39.79.24↔	Coil-Embolisation oder -Verschluss von thorakalen Gefäßen
39.59.48↔	So Plast Reko von sonstigen tiefen Venen d ob Extrem	39.79.25↔	Coil-Embolisation oder -Verschluss von viszeralen Gefäßen
39.59.49↔	Sonstige Plast Reko von Gef d ob Extrem, sonstige	39.79.26↔	Coil-Embolisation oder -Verschluss von abdominalen Gefäßen
39.59.50↔	Sonstige Plast Reko von thorakalen Gef, n.n.bez.	39.79.27↔	CoilEmb oder Verschluss von Gefäßen d unteren Extrem
39.59.51↔	Sonstige plastische Rekonstruktion der thorakalen Aorta	39.79.28↔	Coil-Embolisation oder -Verschluss von spinalen Gefäßen
39.59.52↔	Sonstige plastische Rekonstruktion der A. pulmonalis	39.79.29↔	CoilEmb oder Verschluss von sonstigen Gef, sonstige
39.59.53↔	Sonstige Plast Reko von thorakalen Aa, sonstige	39.79.30↔	Sel Emb m emb Flüssigk von sonstigen Gef, n.n.bez.
39.59.54↔	Sonstige plastische Rekonstruktion der V. pulmonalis	39.79.31↔	Selektive Emb mit emb Flüssigk von Gef d oberen Extrem
39.59.55↔	Sonstige plastische Rekonstruktion der V. cava superior	39.79.32↔	Selektive Emb mit embolisierenden Flüssigkeiten d Aort
39.59.59↔	Sonstige Plast Reko von thorakalen Gef, sonstige	39.79.33↔	Selektive Emb mit emb Flüssigk d Duct arteriosus apertus
39.59.60↔	Sonstige Plast Rekonstruktion von abd Aa, n.n.bez.	39.79.34↔	Selektive Emb mit emb Flüssigk von thorakalen Gefäßen
39.59.61↔	Sonstige plastische Rekonstruktion der abdominalen Aorta	39.79.35↔	Selektive Emb mit emb Flüssigk von viszeralen Gefäßen
39.59.62↔	Sonstige plastische Rekonstruktion des Truncus coeliacus	39.79.36↔	Selektive Emb mit emb Flüssigkeiten von abd Gefäßen
39.59.63↔	Sonstige plastische Rekonstruktion der A. gastrica	39.79.37↔	Selektive Emb m emb Flüssigk von Gef d unteren Extrem
39.59.64↔	Sonstige plastische Rekonstruktion A. hepatica	39.79.38↔	Selektive Emb mit emb Flüssigk von spinalen Gefäßen
39.59.65↔	Sonstige plastische Rekonstruktion der A. lienalis	39.79.39↔	Sel Emb m emb Flüssigk von sonstigen Gef, sonstige
39.59.66↔	Sonstige plastische Rekonstruktion der A. renalis	39.79.40↔	Sel Emb m ablösb Ballons von sonstigen Gef, n.n.bez.
39.59.67↔	Sonstige plastische Rekonstruktion der A. mesenterica	39.79.41↔	Selektive Emb m ablösb Ballons von Gef d oberen Extrem
39.59.68↔	Sonstige plastische Rekonstruktion der A. iliaca	39.79.42↔	Selektive Embolisation mit ablösbaren Ballons der Aorta
39.59.69↔	Sonstige Plast Rekonstruktion von abd Aa, sonstige	39.79.43↔	Selektive Emb m ablösb Ballons d Duct arteriosus apertus
39.59.70↔	Sonstige Plast Rekonstruktion von abd Venen, n.n.bez.	39.79.44↔	Selektive Emb mit ablösb Ballons von thorakalen Gef
39.59.71↔	Sonstige plastische Rekonstruktion der V. cava inferior	39.79.45↔	Selektive Emb mit ablösb Ballons von viszeralen Gef
39.59.72↔	Sonstige plastische Rekonstruktion der V. iliaca	39.79.46↔	Selektive Emb mit ablösb Ballons von abd Gefäßen
39.59.79↔	Sonstige Plast Rekonstruktion von abd Venen, sonstige	39.79.47↔	Selektive Emb mit ablösb Ballons von spinalen Gefäßen
39.59.80↔	Sonstige Plast Reko von Gef d unteren Extrem, n.n.bez.	39.79.48↔	Sel Emb m ablösb Ballons von Gef d unteren Extrem
39.59.81↔	Sonstige Plast Rekonstruktion von Aa d unteren Extrem	39.79.49↔	Sel Emb m ablösb Ballons von sonstigen Gef, sonstige
39.59.82↔	Sonstige plastische Rekonstruktion der V. femoralis	39.79.50↔	Selektive Emb mit Schirmen von sonstigen Gef, n.n.bez.
39.59.83↔	Sonstige plastische Rekonstruktion der V. poplitea	39.79.51↔	Selektive Emb mit Schirmen von Gefäßen d oberen Extrem
39.59.88↔	So Plast Reko von sonst tiefen Venen d unteren Extrem	39.79.52↔	Selektive Embolisation mit Schirmen der Aorta
39.59.89↔	Sonstige Plast Reko von Gef d unteren Extrem, sonstige	39.79.53↔	Selektive Emb mit Schirmen d Duct arteriosus apertus
39.59.90↔	Sonstige Plast Reko e Gefässes, Venenklappenplastik	39.79.54↔	Selektive Embolisation mit Schirmen von thorakalen Gefäßen
39.59.99↔	Sonstige plastische Rekonstruktion eines Gefässes, sonstige	39.79.55↔	Selektive Embolisation mit Schirmen von viszeralen Gefäßen
39.61.00↔	Extrakorporelle Zirkulation (ECC), n.n.bez.	39.79.56↔	Selektive Embolisation mit Schirmen von abdominalen Gefäßen
39.61.10↔	Extrkrp Zklt (ECC) unt Nmthrmie (mhr als 35° C)	39.79.57↔	Selektive Emb mit Schirmen von Gef d unteren Extrem
39.61.11↔	Extrkrp Zklt (ECC) unt mldr Hypthrm (32 35° C)	39.79.58↔	Selektive Embolisation mit Schirmen von spinalen Gefäßen
39.61.12↔	Extrkrp Zklt (ECC) unt mdrtr Hypthrm (26 bs unt 32° C)	39.79.59↔	Selektive Emb mit Schirmen von sonstigen Gef, sonstige
39.61.13↔	Extrkrp Zklt (ECC) unt tiefr Hypthrm (20 bs unt 26° C)	39.79.60↔	Selektive Emb m Partikeln von sonstigen Gef, n.n.bez.
39.61.14↔	Extrkrp Zklt (ECC) unt prfndr Hypthrm (nt 20° C)	39.79.61↔	Selektive Emb mit Partikeln von Gef d oberen Extrem
39.61.99↔	Extrakorporelle Zirkulation (ECC), sonstige	39.79.62↔	Selektive Embolisation mit Partikeln der Aorta
39.66↔	Perkutaner kardiopulmonaler Bypass	39.79.63↔	Selektive Emb mit Partikeln d Duct arteriosus apertus
39.72.00↔	Endovask Plast Reko o Okkl v Gef a Kopf u Ha, n.n.bez.	39.79.64↔	Selektive Embolisation mit Partikeln von thorakalen Gefäßen

39.79.65↔	Selektive Embolisation mit Partikeln von viszeralen Gefäßen	42.41.10↔	Partielle Ösophagektomie oh Wiederherstellung der Kontinuität
39.79.66↔	Selektive Embolisation mit Partikeln von abdominalen Gefäßen	42.41.20↔	Partielle Ösophagektomie mit Wiederherstellung der Kontinuität
39.79.67↔	Selektive Emb mit Partikeln von Gef d unteren Extrem	42.41.99↔	Partielle Ösophagektomie, sonstige
39.79.68↔	Selektive Embolisation mit Partikeln von spinalen Gefäßen	42.42.00↔	Totale Ösophagektomie, n.n.bez.
39.79.69↔	Selektive Emb mit Partikeln von sonstigen Gef, sonstige	42.42.10↔	Totale Ösophagektomie, ohne Wiederherstellung der Kontinuität
39.79.70↔	Kthtrrch Vrschl v A mitt Lsr, snst Gef, n.n.bz.	42.42.20↔	Tot Ösophagektomie, m Wiedhst d Kont, transmediastinal
39.79.71↔	Kathetertech Verschluss mitt Laser, an Aa d ob Extrem	42.42.21↔	Tot Ösophagektomie, m Wiedhst d Kont, thorakoabdominal
39.79.72↔	Kathetertechnischer Verschluss mittels Laser, an der Aorta	42.42.29↔	Tot Ösophagektomie, m Wiedhst d Kont, So Zugang
39.79.74↔	Kathetertech Verschluss mitt Laser, an thorakalen Gef	42.42.99↔	Totale Ösophagektomie, sonstige
39.79.75↔	Kathetertech Verschl mitt Laser, an Gef d unt Extrem	42.51.00↔	Intrathorakale Ösophagoösophagostomie, n.n.bez.
39.79.76↔	Kathetertech Verschluss mitt Laser, an viszeralen Gef	42.51.10↔	Intrthr Ösophst,Rk d Ösophpas b Atrsie u Vers kng ösoph Fstl
39.79.77↔	Kathetertech Verschluss mittels Laser, an abd Gef	42.51.99↔	Intrathorakale Ösophagoösophagostomie, sonstige
39.79.79↔	Kathetertech Verschluss v Aa mitt Laser, sonst Gef, So	42.52↔	Intrathorakale Ösophagogastrostomie
39.79.80↔	Kthtrrch Vrschl v A mitt Rdiofq snst Gef, n.n.bz.	42.53↔	Intrathor Ösophagusanastomose mit Intpos von Dünnd
39.79.81↔	Kathetertech Verschluss mitt Radiofq an Aa d ob Extrem	42.54↔	Sonstige intrathorakale Ösophagoenterostomie
39.79.82↔	Kathetertech Verschluss mitt Radiofrequenz an d Aort	42.55↔	Intrathor Ösophagusanastomose mit Intpos von Dickd
39.79.84↔	Kathetertech Verschluss mitt Radiofq an thorakalen Gef	42.56↔	Sonstige intrathorakale Ösophagokolostomie
39.79.85↔	Kathetertech Verschl mitt Radiofq an Gef d unt Extrem	42.58↔	Intrathorakale Ösophagusanastomose mit anderer Interposition
39.79.86↔	Kathetertech Verschluss mitt Radiofq an viszeralen Gef	42.59↔	Sonstige intrathorakale Ösophagusanastomose
39.79.87↔	Kathetertech Verschluss mitt Radiofrequenz an abd Gef	42.61↔	Prästernale Ösophagoösophagostomie
39.79.89↔	Kathetertech Verschluss mitt Radiofq an sonst Gef, So	42.62↔	Prästernale Ösophagogastrostomie
39.79.99↔	So endovask Korr (von Aneur) an sonstigen Gef, So	42.63↔	Prästernale Ösophagusanastomose m Interposit von Dünndarm
40.22.00↔	Exzision eines mamma-internalen Lymphknotens, n.n.bez.	42.64↔	Sonstige prästernale Ösophagoenterostomie
40.22.10↔	Exzision e mamma-internalen Lymphknotens, thorakoskop	42.65↔	Prästernale Ösophagusanastomose m Interposit von Dickdarm
40.22.20↔	Exzision e mamma-internalen Lymphknotens, offen chirurgisch	42.66↔	Sonstige prästernale Ösophagokolostomie
40.22.99↔	Exzision eines mamma-internalen Lymphknotens, sonstige	42.68↔	Sonstige prästernale Ösophagusanastomose mit Interposition
40.51.00↔	Radikale Exzision von axillären Lymphknoten, n.n.bez.	42.69↔	Sonstige prästernale Ösophagusanastomose
40.51.10↔	Radikale Exz von axillären Lk als selbständiger Eingr	42.7x.00↔	Ösophagomyotomie, n.n.bez.
40.51.11↔	Radikale Exz von axillären Lk i Rahmen e and Eingr	42.7x.11↔	Ösophagomyotomie, offen chirurgisch
40.51.99↔	Radikale Exzision von axillären Lymphknoten, sonstige	42.7x.12↔	Ösophagomyotomie, laparoskopisch
40.52.00↔	Radikale Exzision von periaortalen Lymphknoten, n.n.bez.	42.7x.21↔	Ösophagomyotomie, pharyngozerikal, offen chirurgisch
40.52.10↔	Rd Exz v rtrprth(praort,prk)u plvnn Lk als slbst Engr	42.7x.22↔	Ösophagomyotomie, pharyngozerikal, laparoskopisch
40.52.11↔	Rd Exz v rtrprth(praort,prk)u plvnn Lk i Rhmn e and Engr	42.7x.31↔	Ösophago-Gastrostomie, offen chirurgisch
40.52.99↔	Radikale Exzision von periaortalen Lymphknoten, sonstige	42.7x.32↔	Ösophago-Gastrostomie, laparoskopisch
40.53.00↔	Radikale Exzision von iliakalen Lymphknoten, n.n.bez.	42.7x.99↔	Ösophagomyotomie, sonstige
40.53.10↔	Radikale Exz von iliakalen Lk als selbständiger Eingr	42.81.20↔	Enstz u Wchs v e N slbpx Prth(prm Tb)i D Ösphgs,offn chr
40.53.11↔	Radikale Exz von iliakalen Lk i Rahmen e and Eingr	42.81.21↔	Enstz u Wchs v2N slbpx Prth(prm Tb)i D Ösphgs,offn chr
40.53.99↔	Radikale Exzision von iliakalen Lymphknoten, sonstige	42.81.22↔	Enstz u Wchs v >2N slbpx Prth(prm Tb)i D Ösphgs,offn chr
40.54.00↔	Radikale Exzision der Leistengegend, n.n.bez.	42.81.30↔	Etz u Wh v e N slbpx Prt (prm Tb) i D Öspgs, Lsk
40.54.10↔	Radikale Exzision der Leistengegend als selbständiger Eingriff	42.81.31↔	Etz u Wh v 2 N slbpx Prt (prm Tb) i D Öspgs, Lsk
40.54.11↔	Radikale Exz d Leistengegend im Rahmen e and Eingr	42.81.32↔	Etz u Wh v >2 N slbpx Prt (prm Tb) i D Öspgs, Lsk
40.54.99↔	Radikale Exzision der Leistengegend, sonstige	42.81.42↔	Etz u Wh v >2 slbpx Prt (prm Tb) i D Öspgs, edk
40.59.00↔	Radikale Exzision anderer Lymphknoten, n.n.bez.	42.81.50↔	Enstz u Wchs e slbpx Prth (prm Tb) i D Ösphgs, offn chr
40.59.10↔	Radikale Exz and Lk als selbständiger Eingr, n.n.bez.	42.81.51↔	Etz u Wh v 2 slbpx Prt (prm Tb) i D Öspgs, off chr
40.59.11↔	Radikale Exz mediastinaler Lk als selbständiger Eingr	42.81.52↔	Etz u Wh v >2 slbpx Prt (prm Tb) i D Öspgs, off chr
40.59.12↔	Rad Exz peribronchialer Lk als selbständiger Eingr	42.81.60↔	Enstz u Wchs e slbpx Prth (prm Tb) i D Ösphgs, lprsk
40.59.19↔	Radikale Exz and Lk als selbständiger Eingr, sonstige	42.81.61↔	Enstz u Wchs v 2 slbpx Prth (prm Tb) i D Ösphgs, lprsk
40.59.20↔	Radikale Exz and Lk i Rahmen e and Eingr, n.n.bez.	42.81.62↔	Etz u Wh v >2 slbpx Prt (prm Tb) i D Öspgs, Lsk
40.59.21↔	Radikale Exz mediastinaler Lk i Rahmen e and Eingr	42.82↔	Naht einer Ösophagus-Verletzung
40.59.22↔	Radikale Exz peribronchialer Lk i Rahmen e and Eingr	42.83↔	Verschluss einer Ösophagostomie
40.59.29↔	Radikale Exz and Lk i Rahmen e and Eingr, sonstige	42.85↔	Plastische Rekonstruktion an einer Ösophagusstenose
40.59.99↔	Radikale Exzision anderer Lymphknoten, sonstige	42.87↔	Sonstiges Transplantat am Ösophagus
40.62↔	Fistulierung des Ductus thoracicus	42.88.00↔	Entfernung von Prothesen aus dem Ösophagus, n.n.bez.
40.63↔	Verschluss einer Fistel des Ductus thoracicus	42.88.11↔	Entfernung von Prothesen aus dem Ösophagus, offen chirurg
40.64↔	Ligatur des Ductus thoracicus	42.88.12↔	Entfernung von Prothesen aus dem Ösophagus, laparoskopisch
40.69↔	Sonstige Operationen am Ductus thoracicus	42.88.99↔	Entfernung von Prothesen aus dem Ösophagus, sonstige
42.01↔	Inzision einer Ösophagealmembran	42.89↔	Sonstige Rekonstruktion am Ösophagus
42.09.00↔	Andere Inzision am Ösophagus, n.n.bez.	42.91↔	Ligatur von Ösophagusvarizen
42.09.11↔	Andere Inzision am Ösophagus, offen chirurgisch	42.99.00↔	Sonstige Operation am Ösophagus, n.n.bez.
42.09.12↔	Andere Inzision am Ösophagus, laparoskopisch	42.99.10↔	Sonst Op am Ösophagus, Spermoperation am Ösophagus
42.09.99↔	Andere Inzision am Ösophagus, sonstige	42.99.99↔	Sonstige Operation am Ösophagus, sonstige
42.10↔	Ösophagostomie, n.n.bez.	43.0↔	Gastrostomie
42.11↔	Zervikale Ösophagostomie	43.42↔	Lokale Exzision von anderer Läsion oder Gewebe am Magen
42.12↔	Exteriorisation einer ösophagealen Tasche	43.49↔	Sonstige Destruktion von Läsion oder Gewebe am Magen
42.19↔	Sonstige Fistulisierung des Ösophagus nach aussen	43.5↔	Partielle Gastrektomie mit Anastomose zum Ösophagus
42.31↔	Lokale Exzision eines Ösophagus-Divertikels	43.6x.00↔	Partielle Gastrektomie m Anastom zum Duodenum, n.n.bez.
42.32↔	Lokale Exzision von and Läsion oder Gewebe aus Ösophagus	43.6x.10↔	Pylorusresektion mit Anastomose zum Duodenum
42.39↔	Sonst Destruktion von Läsion oder Gewebe aus Ösophagus	43.6x.20↔	Billroth I
42.40↔	Ösophagektomie, n.n.bez.	43.6x.99↔	Partielle Gastrektomie m Anastom zum Duodenum, sonst
42.41.00↔	Partielle Ösophagektomie, n.n.bez.	43.7x.00↔	Partielle Gastrektomie mit Anastomose zum Jejunum, n.n.bez.



43.7x.10↔	Partielle Gastrekt (2/3Resektion) mit Anast zum Jejun	44.99.12↔	Bougierung am Magen, laparoskopisch
43.7x.20↔	Partielle Gastrekt (4/5Resektion) mit Anast zum Jejun	44.99.21↔	Endo-Loop und Clippen am Magen, offen chirurgisch
43.7x.99↔	Partielle Gastrektomie mit Anastomose zum Jejunum, sonstige	44.99.22↔	Endo-Loop und Clippen am Magen, laparoskopisch
43.81↔	Partielle Gastrektomie mit Dünndarmtransposition	44.99.31↔	Injektion am Magen, offen chirurgisch
43.89.00↔	Sonstige partielle Gastrektomie, n.n.bez.	44.99.32↔	Injektion am Magen, laparoskopisch
43.89.10↔	Segmentresektion des Magens	44.99.41↔	Transgastrale Drainage einer Pankreaszyste, offen chir
43.89.20↔	Bipank Diversion des Magens nach Scopinaro, offen chir	44.99.42↔	Transgastrale Drain e Pankreaszyste, laparoskopisch
43.89.21↔	Bipank Divers d Magens nach Scopinaro, laparoskopisch	44.99.51↔	Einl o Wechsel e Ni selbexp Proth a Mag, offen chir
43.89.30↔	Bipank Divers d Magens mit DuodenalSwitch, offen chir	44.99.52↔	Einl o Wechsel e Ni selbexp Proth a Mag, laparask
43.89.31↔	Bipank Divers d Magens mit DuodSwitch, laparoskopisch	44.99.61↔	Einl o Wechsel e selbexp Proth a Mag, offen chir
43.89.40↔	Sleeve resection, offen chirurgisch	44.99.62↔	Einl o Wechsel e selbexp Proth a Mag, laparask
43.89.41↔	Sleeve resection, laparoskopisch	44.99.71↔	Entfernen einer Prothese aus dem Magen, offen chir
43.89.50↔	DuodSwitch na Sleeve res (Zweiteingriff), offen chir	44.99.72↔	Entfernen einer Prothese aus dem Magen, laparoskopisch
43.89.51↔	DuodSwitch na Sleeve res (Zweiteingriff), laparask	44.99.80↔	Implant und Wechsel e Magenschrittm (inkl. Sonden)
43.89.90↔	Sonstige atypische partielle Gastrektomie	44.99.81↔	Revision (ohne Wechsel) e Magenschrittm (inkl. Sonden)
43.89.99↔	Sonstige partielle Gastrektomie, sonstige	44.99.82↔	Entf d Aggregats e Magenschrittmachers (inkl. Sonden)
43.91↔	Totale Gastrektomie mit intestinaler Interposition	44.99.91↔	Sonstige Operationen am Pylorus
43.99↔	Sonstige totale Gastrektomie	44.99.99↔	Sonstige Magenoperationen, sonstige
44.00↔	Vagotomie, n.n.bez.	45.50↔	Isolation eines Darmsegments, n.n.bez.
44.01↔	Trunkuläre Vagotomie	45.51↔	Isolation eines Dünndarmsegments
44.02↔	Superselektive Vagotomie	45.52↔	Isolation eines Dickdarmsegments
44.03↔	Sonstige selektive Vagotomie	45.61↔	Multiple Segmentresektion am Dünndarm
44.21↔	Dilatation des Pylorus durch Inzision	45.62↔	Sonstige Teilresektion am Dünndarm
44.29↔	Sonstige Pyloroplastik	45.63.00↔	Totalexstirpation des Dünndarms, n.n.bez.
44.31↔	Hoher Magen-Bypass	45.63.99↔	Totalexstirpation des Dünndarms, sonstige
44.38↔	Laparoskopische Gastroenterostomie	45.71↔	Multiple Segmentresektion am Dickdarm
44.39↔	Sonstige Gastroenterostomie	45.73↔	Hemikolektomie rechts
44.40↔	Übernähung eines peptischen Ulkus, n.n.bez.	45.74↔	Resektion des Colon transversum
44.41↔	Übernähung eines Ulcus ventriculi	45.75↔	Hemikolektomie links
44.42↔	Übernähung eines Ulcus duodeni	45.76↔	Sigmoidektomie
44.49.00↔	Sonstige Blutstillung in Magen oder Duodenum, n.n.bez.	45.79.00↔	Sonstige Teilresektion am Dickdarm, n.n.bez.
44.49.10↔	Sklerosierung von Fundusvarizen, offen chirurgisch	45.79.10↔	Segmentresektion am Dickdarm
44.49.11↔	Sklerosierung von Fundusvarizen, laparoskopisch	45.79.11↔	Resektion multipler Dickdarmsegmente
44.49.20↔	Ligatur von Fundusvarizen, offen chirurgisch	45.79.12↔	Subtotale Kolektomie
44.49.21↔	Ligatur von Fundusvarizen, laparoskopisch	45.79.20↔	Erweiterte Sigmaresektion
44.49.30↔	Sperroperation am Fundus	45.79.21↔	Erweiterte Hemikolektomie rechts und links
44.49.99↔	Sonstige Blutstillung in Magen oder Duodenum, sonstige	45.79.22↔	Erweiterte subtotale Kolonresektion
44.5x.00↔	Revision einer Magenanastomose, n.n.bez.	45.79.29↔	Sonstige erweiterte Teilresektion am Dickdarm
44.5x.10↔	Revision e Magen Anast nach Billroth I und II Operation	45.79.99↔	Sonstige Teilresektion am Dickdarm, sonstige
44.5x.20↔	Rev e Magen Anast na RouxY Op o m intestinaler Intpos	45.8x.00↔	Totale intraabdominelle Kolektomie, n.n.bez.
44.5x.99↔	Revision einer Magenanastomose, sonstige	45.8x.20↔	Totale intraabd Kolektomie, Erw totale Kolektomie
44.61↔	Naht einer Magenverletzung	45.8x.30↔	Totale intraabd Kolekt, Erw totale Proktokolektomie
44.63.00↔	Verschluss einer anderen Magenfistel, n.n.bez.	45.8x.99↔	Totale intraabdominelle Kolektomie, sonstige
44.63.11↔	Verschluss einer anderen Magenfistel, offen chirurgisch	45.90↔	Intestinale Anastomose, n.n.bez.
44.63.12↔	Verschluss einer anderen Magenfistel, laparoskopisch	45.91↔	Dünndarm-Dünndarm-Anastomose
44.63.99↔	Verschluss einer anderen Magenfistel, sonstige	45.92↔	Anastomose des Dünndarms zum Rektumstumpf
44.64↔	Gastropexie	45.93↔	Sonstige Dünndarm-Dickdarm-Anastomose
44.65.00↔	Ösophagogastroplastik, n.n.bez.	45.94↔	Dickdarm-Dickdarm-Anastomose
44.65.10↔	Ösophagogastroplastik, Kardioplastik, offen chirurgisch	45.95↔	Anastomose zum Anus
44.65.20↔	Ösophagogastroplastik, (Hemi-)Fundoplikatio, offen chirurgisch	46.13↔	Permanente Kolostomie
44.65.30↔	Ösphggstrplst, Vrt Gstrpl n Msn, offn chr	46.23↔	Sonstige permanente Ileostomie
44.65.99↔	Ösophagogastroplastik, sonstige	46.33↔	Anlage eines Duodenostomie
44.66↔	So Massnahm zur Reko d ösophagogastrischen Spinktfnkt	46.34↔	Offen chirurgische Anlage einer Jejunostomie
44.67.00↔	Lprsk Mssnhm z Rk d ösphggstrschn Spnktfnkt, n.n.bez.	46.39.00↔	Sonstige Enterostomie, n.n.bez.
44.67.10↔	Lsk Msn z Rk d ösphggstrschn Spnktfkt, Krdplst, Lsk	46.39.10↔	Sonstige Enterostomie, Anlage einer Bishop-Koop-Anastomose
44.67.20↔	Lsk Msn z Rk d ösphggstr Spnktfkt, (Hm)Fndplktio, Lsk	46.39.99↔	Sonstige Enterostomie, sonstige
44.67.99↔	Lprsk Mssnhm z Rk d ösphggstrschn Spnktfnkt, S	46.99.10↔	Dekompression des Darms
44.68.00↔	Laparoskopische Gastroplastik, n.n.bez.	46.99.21↔	Endo-Loop und Clippen am Darm, offen chirurgisch
44.68.10↔	Laparask Gastropl, Vert Gastropl na Mason, (laparask)	46.99.22↔	Endo-Loop und Clippen am Darm, laparoskopisch
44.68.99↔	Laparoskopische Gastroplastik, sonstige	46.99.31↔	Injektion am Darm, offen chirurgisch
44.69↔	Sonstige Rekonstruktion am Magen	46.99.32↔	Injektion am Darm, laparoskopisch
44.91↔	Offene Ligatur von Magenvarizen	46.99.41↔	Transduodenale Drain einer Pankreaszyste, offen chir
44.92↔	Intraoperative Manipulation am Magen	46.99.42↔	Transduodenale Drain e Pankreaszyste, laparoskopisch
44.93↔	Einsetzen eines Magenballons	46.99.51↔	Einl o Wechsel e Ni selbexp Proth a Darm, offen chir
44.94↔	Entfernen eines Magenballons	46.99.52↔	Einl o Wechsel e Ni selbexp Proth a Darm, laparask
44.95↔	Laparoskopische restriktive Magenoperation	46.99.61↔	Einl o Wechsel e selbexp Proth a Darm, offen chir
44.96↔	Laparoskopische Revision von restriktiven Magenoperationen	46.99.62↔	Einl o Wechsel e selbexp Proth a Darm, laparask
44.97↔	Laparosk Entf von Vorrichtung(en) e Magenrestriktion	46.99.71↔	Entfernen einer Prothese, offen chirurgisch
44.98↔	(Laparosk) Anp von adjustbar Magrestvorr	46.99.72↔	Entfernen einer Prothese, laparoskopisch
44.99.11↔	Bougierung am Magen, offen chirurgisch	46.99.80↔	Durchtrennung der Laddschen Bänder

46.99.91↔	Sonstige Operationen am Darm, offen chirurgisch	51.99.20↔	S Op an D Gllwg, Enl o Wh e N slbpx Stn Prt, off chr
46.99.92↔	Sonstige Operationen am Darm, laparoskopisch	51.99.21↔	S Op an D Gllwg, Enl o Wh v mr N slbpx Stn Prt, off chr
48.1↔	Proktostomie	51.99.30↔	S Op an D Gllwg, Enl o Wh e N slbpx Stn Prt, Lsk
48.41↔	Submuköse Rektumresektion nach Soave	51.99.31↔	S Op an D Gllwg, Enl o Wh v mr N slbpx Stn Prt, Lsk
48.49↔	Sonstige Rektumresektion mit Durchzugsverfahren	51.99.40↔	S Op an D Gllwg, Enl o Wh e slbpx Stn Prt, off chr
48.5x.00↔	Abdominoperineale Rektumresektion, n.n.bez.	51.99.41↔	S Op an D Gllwg, Enl o Wh v 2 slbpx Stn Prt, off chr
48.5x.10↔	Abdper, abdsakr und (sakro) perineale Rektumresektion	51.99.42↔	S Op an D Gllwg, Enl o Wh v 3 slbpx Stn Prt, off chr
48.5x.11↔	Erweiterte Abdper und abdominosakrale Rektumresektion	51.99.43↔	S Op an D Gllwg, Enl o Wh v 4 slbpx Stn Prt, off chr
48.5x.99↔	Abdominoperineale Rektumresektion, sonstige	51.99.44↔	S Op an D Gllwg, Enl o Wh v 5 slbpx Stn Prt, off chr
48.61↔	Transsakrale Rektosigmoidektomie	51.99.45↔	S Op an D Gllwg, Enl o Wh v 6 o mr slbpx Stn Prt, off chr
48.62↔	Anteriore Rektumresektion mit gleichzeitiger Kolostomie	51.99.50↔	S Op an D Gllwg, Enl o Wchs e slbpx Stnt (Prth), lprsk
48.63.00↔	Sonstige anteriore Rektumresektion, n.n.bez.	51.99.51↔	S Op an D Gllwg, Enl o Wh v 2 slbpx Stn Prt, Lsk
48.63.10↔	Sonstige Ant Rektumresektion, Erw Ant Resektion	51.99.52↔	S Op an D Gllwg, Enl o Wh v 3 slbpx Stn Prt, Lsk
48.63.99↔	Sonstige anteriore Rektumresektion, sonstige	51.99.53↔	S Op an D Gllwg, Enl o Wh v 4 slbpx Stn Prt, Lsk
48.64.00↔	Posteriore Rektumresektion, n.n.bez.	51.99.54↔	S Op an D Gllwg, Enl o Wh v 5 slbpx Stn Prt, Lsk
48.64.10↔	Pst Rktrs, Pst Rktrs m Entrstm u Blndvrchlss	51.99.55↔	S Op an D Gllwg, Enl o Wh v 6 o mr slbpx Stn Prt, Lsk
48.64.99↔	Posteriore Rektumresektion, sonstige	52.09.00↔	Sonstige Pankreatotomie, n.n.bez.
48.65↔	Rektumresektion nach Duhamel	52.09.10↔	Sonstige Pankreatotomie, Inzision des Pankreas
48.69.00↔	Sonstige Rektumresektion, n.n.bez.	52.09.11↔	Sonstige Pankreatotomie, Inzision des Ductus pancreaticus
48.69.10↔	Sonstige Rektres m Enterostoma und Blindverschluss	52.09.99↔	Sonstige Pankreatotomie, sonstige
48.69.11↔	Sonstige Rektumresektion ohne Sphinktererhaltung	52.22↔	So Exz o Destr von Läs o Gew an Pankr u an Duct pancr
48.69.99↔	Sonstige Rektumresektion, sonstige	52.3↔	Marsupialisation einer Pankreaszyste
48.74↔	Rektorektostomie	52.4↔	Interne Drainage einer Pankreaszyste
49.74↔	M. gracilis-Transposition bei Analinkontinenz	52.51.00↔	Proximale Pankreatektomie, n.n.bez.
50.0↔	Hepatotomie	52.51.10↔	Proximale Pankreatektomie, pyloruserhaltend
50.21↔	Marsupialisation einer Leberläsion	52.51.20↔	Proximale Pankreatektomie, duodenumhaltend
50.22.00↔	Partielle Hepatektomie, n.n.bez.	52.51.99↔	Proximale Pankreatektomie, sonstige
50.22.10↔	Prt Hptkt, Prk Prt Hptkt (Lk Exz, Endzstnrskti, Keilrs)	52.52↔	Kaudale Pankreatektomie
50.22.20↔	Partielle Hepatektomie, Endozystenresektion, offen chirurgisch	52.53↔	Radikale subtotale Pankreatektomie
50.22.21↔	Partielle Hepatektomie, Endozystenresektion, laparoskopisch	52.59↔	Sonstige partielle Pankreatektomie
50.22.30↔	Partielle Hepatektomie, Keilresektion, offen chirurgisch	52.6x.00↔	Totale Pankreatektomie, n.n.bez.
50.22.31↔	Partielle Hepatektomie, Keilresektion, laparoskopisch	52.6x.99↔	Totale Pankreatektomie, sonstige
50.22.40↔	Partielle Hepatektomie, Resektion eines Lebersegments	52.7↔	Radikale Pankreatikoduodenektomie
50.22.41↔	Part Hepatekt, Res mehr Ni zusammenhängender Leberseg	52.92↔	Sondierung des Ductus pancreaticus
50.22.42↔	Part Hepatekt, Part Hepatekt zur Transplantation	52.95.00↔	Sonstige Operation am Pankreas, n.n.bez.
50.22.99↔	Partielle Hepatektomie, sonstige	52.95.10↔	Extrakt von Stein(en) aus d Duct pancr, offen chir
50.23↔	Offene Exzision von Läsion oder Gewebe an der Leber	52.95.11↔	Extrakt von Stein(en) aus d Duct pancr, laparask
50.25↔	Laparoskop Exzision von Läsion oder Gewebe an der Leber	52.95.20↔	Dilatation des Ductus pancreaticus, laparoskopisch
50.26↔	Sonstige und Ni näh bez Exz von Läs oder Gew an d Leb	52.95.30↔	Einlage einer Drainage in den Pankreasgang, offen chir
50.29.00↔	Sonstige Destruktion einer Läsion der Leber, n.n.bez.	52.95.31↔	Einlage einer Drain in D Pankreasgang, laparoskopisch
50.29.10↔	Perkutane Destruktion einer Läsion der Leber	52.95.40↔	Enl o Wchs e N slbpx Stnt (Prth) i D Pnkrng, offn chr
50.29.99↔	Sonstige Destruktion einer Läsion der Leber, sonstige	52.95.41↔	Enl o Wchs e N slbpx Stnt (Prth) i D Pnkrng, lprsk
50.3x.00↔	Lobektomie der Leber, n.n.bez.	52.95.50↔	Enl o Wchs e slbpx Stnt (Prth) i D Pnkrng, offn chr
50.3x.01↔	Lobekt / Hemihepekt / Res mehr Leberseg, auss zur Tx	52.95.51↔	Enl o Wchs e slbpx Stnt (Prth) i D Pnkrng, lprsk
50.3x.08↔	Sgmntsrktion, S o n.n.bz. Ant Lbrsrktion, auss z Tx	52.95.60↔	Plastische Rekonstruktion d Duct pancr, laparask
50.3x.11↔	Lbkt / Hmhpt / Rs mhr Lbrsg, z Lbndrgnspnd	52.95.70↔	Plastische Rekonstruktion des Pankreas
50.3x.18↔	So o n.n.bez. Anat Leberresektion, zur Transplantation	52.95.90↔	Sonstige endoskopische Operation am Pankreas
50.4x.00↔	Totale Hepatektomie, n.n.bez.	52.95.99↔	Sonstige Operation am Pankreas, sonstige
50.4x.99↔	Totale Hepatektomie, sonstige	52.96↔	Anastomose des Pankreas
50.61.00↔	Verschluss einer Leberverletzung, n.n.bez.	52.99.00↔	Sonstige offene Operation am Pankreas, n.n.bez.
50.61.10↔	Verschluss einer Leberverletzung, durch Naht	52.99.10↔	Sonstige off Op a Pankreas, Dilat d Duct pancr
50.61.11↔	Verschluss einer Leberverletzung, durch Tamponade	52.99.20↔	Sonstige off Op a Pankr, Plast Reko d Duct pancr
50.61.12↔	Verschluss einer Leberverletzung, durch Omentoplastik	52.99.99↔	Sonstige offene Operation am Pankreas, sonstige
50.61.99↔	Verschluss einer Leberverletzung, sonstige	53.7↔	Operation einer Zwerchfellhernie, abdominaler Zugang
51.31↔	Anastomose zwischen Gallenblase und hepatischen Gängen	53.80↔	Op e Zwerchfellhernie d thorakalen Zugang, n.n.bez.
51.32↔	Anastomose zwischen Gallenblase und Darm	53.81↔	Plikatur des Zwerchfells
51.33↔	Anastomose zwischen Gallenblase und Pankreas	53.82↔	Operation einer parasternalen Hernie
51.34↔	Anastomose zwischen Gallenblase und Magen	54.94↔	Formung eines peritoneovaskulären Shunts
51.35↔	Sonstige Anastomose der Gallenblase	57.71.00↔	Radikale Zystektomie, n.n.bez.
51.36↔	Choledochoenterostomie	57.71.10↔	Rad Zystektomie, oh Urethrektomie, b Mann, offen chir
51.37↔	Anastomose zw Ductus hepaticus und Gastrointestinaltrakt	57.71.11↔	Rad Zystektomie, oh Urethrektomie, b Mann, laparask
51.39↔	Sonstige Gallenganganastomose	57.71.20↔	Rad Zystektomie, m Urethrektomie, b Mann, offen chir
51.43↔	Einsetzen eines choledhepat Katheters zur Dekompr	57.71.21↔	Rad Zystektomie, m Urethrektomie, b Mann, laparask
51.69↔	Exzision eines anderen Gallengangs	57.71.30↔	Rad Zystektomie, oh Urethrekt, b d Frau, offen chir
51.71↔	Einfache Naht am Ductus choledochus	57.71.31↔	Rad Zystektomie, oh Urethrektomie, b d Frau, laparask
51.72↔	Choledochoplastik	57.71.40↔	Rad Zystektomie, m Urethrektomie, b d Frau, offen chir
51.79↔	Plastische Rekonstruktion anderer Gallenwege	57.71.41↔	Rad Zystektomie, m Urethrektomie, b d Frau, laparask
51.94↔	Revision einer Gallenwegsanastomose	57.71.50↔	Rd Zystkt, BEvszrtion (Exnt) b Mnn, offn chr
51.95.20↔	Entfernen e Endoprothese aus d Gallengang, offen chir	57.71.51↔	Rad Zystekt, BeEviszeration (Exent) b Mann, laparask
51.95.21↔	Entfernen e Endoprothese aus dem Gallengang, laparoskop	57.71.99↔	Radikale Zystektomie, sonstige



57.87.00↔	Rekonstruktion an der Harnblase, n.n.bez.	78.49.59↔	Drs u vnt instrmnt Krrktrspndyl (z.B. b Skl), S
57.87.10↔	Reko an d Harnbl, m lleum, Kolon o Mag, offen chir	78.49.5a↔	Vnt instrmnt Krspsy (zB b Skl), N prmsb, 11 o mr Sg
57.87.11↔	Reko an d Harnbl, m lleum, Kolon o Mag, laparask	78.49.5b↔	Vnt instrmnt Krspsy (zB b Skl), prmsb, 3-6 Sg
57.87.20↔	Umwdl e and suprav Harnabl i e Ersharnbl, offen chir	78.49.5c↔	Vnt instrmnt Krspsy (zB b Skl), prmsb, 7-10 Sg
57.87.21↔	Umwdl e and suprav Harnabl i e Ersharnbl, laparask	78.49.5d↔	Vnt instrmnt Krspsy (zB b Skl), prmsb, 11 o mr Sg
57.87.30↔	Reduktionsplastik der Harnblase, offen chirurgisch	78.49.60↔	Drs u vnt kmb instrmnt Krspsy (zB b Skl), nnbz
57.87.31↔	Reduktionsplastik der Harnblase, laparoskopisch	78.49.61↔	Drs u vnt kb instrmnt Krrktrspndyl (zB b Skl) N prmsb, 3-6 Sg
57.87.40↔	Augmentation der Harnblase, offen chirurgisch	78.49.62↔	Drs u vnt kb instrmnt Krrktrspndyl (zB b Skl) N prmsb, 7-10 Sg
57.87.41↔	Augmentation der Harnblase, laparoskopisch	78.49.63↔	Drs u vnt kb instrmnt Krspsy (zB b Skl) N prmsb, 11 o mr Sg
57.87.99↔	Rekonstruktion an der Harnblase, sonstige	78.49.64↔	Drs u vnt kb instrmnt Krspsy (zB b Skl), prmsb, 3-6 Sg
68.8↔	Becken-Eviszeration	78.49.65↔	Drs u vnt kb instrmnt Krspsy (zB b Skl), prmsb, 7-10 Sg
71.5↔	Radikale Vulvektomie	78.49.66↔	Drs u vnt kb instrmnt Krspsy (zB b Skl), prmsb, 11 o mr Sg
76.44.00↔	Totale Ostekt an and Gschk m glz Reko, n.n.bez.	78.49.69↔	Drs u vnt kmb instrmnt Krrktrspndyl (z.B. b Skl), S
76.44.10↔	Totale Ostekt an and Gschk, Reko m mikrovaskanast Tx	78.49.70↔	Komplexe Rekonstruktion der Wirbelsäule, n.n.bez.
76.44.11↔	Totale Ostekt an and Gschk, Reko m Ni vaskularisiertem Tx	78.49.71↔	Kmpl Rk d Ws (zB b Skl) d sbkt Hrnmntmttm (b Knd)
76.44.19↔	Totale Ostekt an and Gschk m sonstiger Rekonstruktion	78.49.79↔	Komplexe Rekonstruktion der Wirbelsäule, sonstige
76.44.99↔	Totale Ostekt an and Gschk m glz Reko, sonstige	78.50.00↔	Inn Knochfix oh Rep d Fx, oh Ang d Lok, n.n.bez.
76.46.00↔	Sonstige Rekonstruktion an and Gschk, n.n.bez.	78.50.11↔	Knochenfixation an der Wirbelsäule
76.46.10↔	So Reko an and Gschk m mikrovaskanast Transplantat	78.50.30↔	Osteosyntheseverfahren an der Wirbelsäule, n.n.bez.
76.46.99↔	Sonstige Rekonstruktion an and Gschk, sonstige	78.50.31↔	Osteosynthese durch Schrauben an der Wirbelsäule
77.91.00↔	Totale Res von Skap, Klav, Rip und Sternum, n.n.bez.	78.50.32↔	Osteosynthese durch Drahtcerclage an der Wirbelsäule
77.91.10↔	Totale Resektion von Skapula und Klavikula	78.50.33↔	Osteosynthese durch Klammersystem an der Wirbelsäule
77.91.11↔	Totale Resektion einer Rippe	78.50.34↔	Osteosynthese durch Hakenplatten an der Wirbelsäule
77.91.12↔	Totale Resektion einer Halsrippe	78.50.35↔	Osteosynthese durch Schrauben-Stabsystem a d Wirbelsäule
77.91.13↔	Totale Resektion des Sternums	78.50.36↔	Osteosyn d ventrales SchraubenPlattensystem an d Ws
77.91.99↔	Totale Res von Skap, Klav, Rip und Sternum, sonstige	78.50.37↔	Osteosyn d dorsales SchraubenPlattensystem an d Ws
78.49.20↔	Wirbelkörperersatz (z.B. bei Kyphose), n.n.bez.	78.50.39↔	Osteosyntheseverfahren an der Wirbelsäule, sonstige
78.49.21↔	Wirbelkers d Implant (z.B. b Kyphose): 1 Wirbelk	78.50.99↔	Inn Knochfix oh Rep d Fx, oh Ang d Lok, sonstige
78.49.22↔	Wirbelkers d Implant (z.B. b Kyphose): 2 Wirbelk	81.00↔	Spondylodese, n.n.bez.
78.49.23↔	Wirbelkers d Implant (z.B. b Kyphose): 3 Wirbelk	81.01↔	Spondylodese an Atlas-Axis
78.49.24↔	Wirbelkers d Implant (z.B. b Kyphose): 4 Wirbelk	81.02↔	Sonstige zervikale Spondylodese mit ventralem Zugang
78.49.25↔	Wirbelkers d Implant (z.B. b Kyphose): 5 o mhr Wrblk	81.03↔	Sonstige zervikale Spondylodese mit dorsalem Zugang
78.49.26↔	Wirbelkers d So Mat (z.B. b Kyphose), 1 Wirbelk	81.04↔	Dorsale und dorsolumbale Spondylodese, ventraler Zugang
78.49.27↔	Wirbelkers d So Mat (z.B. b Kyphose), 2 Wirbelk	81.05↔	Dorsale und dorsolumbale Spondylodese, dorsaler Zugang
78.49.28↔	Wirbelkers d So Mat (z.B. b Kyphose), 3 Wirbelk	81.06↔	Lumbale und lumbosakrale Spondylodese, ventraler Zugang
78.49.29↔	Wirbelkörperersatz (z.B. bei Kyphose), sonstige	81.07↔	Lumbale und lumbosakrale Spondylod, intratransverser Zugang
78.49.2a↔	Wirbelkers d So Mat (z.B. b Kyphose), 4 o mehr Wirbelk	81.08↔	Lumbale und lumbosakrale Spondylodese, dorsaler Zugang
78.49.31↔	Kompl Reko d Ws (z.B. b Kyphose) d vord Abstützspan	81.11↔	Arthrodes am Sprunggelenk
78.49.32↔	Kmpl Rk d Ws (zB b Kyphs) d Kyphktmie (zB n LndstHlZlr)	81.12.00↔	Arthrodes Double, n.n.bez.
78.49.33↔	Kmpl Rk d Ws (z.B. b Kyphs) d Drs Krr oh vntrls Rleas	81.12.10↔	Arthrodes oberes Sprunggelenk mit unterem Sprunggelenk
78.49.34↔	Kmpl Rk d Ws (z.B. b Kyphs) d Drs Krr m vntr Rleas	81.12.11↔	Arthrodes Ob Sg m unterem Sg und Chopartgelenk
78.49.35↔	Kompl Reko d Ws (z.B. b Kyphose) d dorsoventrale Korr	81.12.12↔	Arthrodes unteres Sprunggelenk, 2 Sprunggelenkshammern
78.49.36↔	Knt u plysmntl Drs Lrdspnd (DLS) n Zielk (zB b Kyphs)	81.12.13↔	Arthrodes unteres Sprunggelenk, 3 Sprunggelenkshammern
78.49.37↔	Klt u trdkrl Sbtkrntsm (zB n Tsn o HsYL) (zB b Kyphs)	81.12.99↔	Arthrodes Double, sonstige
78.49.38↔	Klt u mnsgmtl zvkthrk Ldsp zB n Msn, Ut o Sns zB b Kyphs	81.22↔	Knie-Arthrodes
78.49.40↔	Kpl Rk d Ws d Wt Ep mt K a FGsLg [Sp My A (SMA)St], 1 Kl	81.30↔	Reoperation einer Spondylodese, n.n.bez.
78.49.41↔	Kpl Rk d Ws d Wt Ep mt K a FGsLg [Sp My A (SMA)St], 2 K	81.31↔	Reoperation einer Spondylodese an Atlas-Axis
78.49.42↔	Kpl Rk d Ws d Wt Ep mt K a FGsLg [Sp My A (SMA)St], 3 K	81.32↔	Reop e sonst zervikalen Spondylodes m ventralem Zugang
78.49.43↔	Kpl Rk d Ws d Wt Ep mt K a FGsLg [Sp My A (SMA)St], 4 K	81.33↔	Reop e sonstigen zervikalen Spondylodese m dorsalen Zugang
78.49.44↔	Kpl Rk d Ws d Wt Ep mt K a FGsLg [Sp My A (SMA)St], 5 K	81.34↔	Reop e dors und dorsolumbale Spondylodese, ventraler Zugang
78.49.45↔	Kpl Rk d Ws d Wt Ep mt K a FGsLg [Sp My A (SMA)St], 6 K	81.35↔	Reop e dors und dorsolumbale Spondylodese, dorsaler Zugang
78.49.46↔	Kpl Rk d Ws d Wt Ep mt K a FGsLg [Sp My A (SMA)St], 7 K	81.36↔	Reop e lumb u lumbosakrale Spondylodese, ventraler Zugang
78.49.47↔	Kpl Rk d Ws d Wt Ep mt K a FGsLg [Sp My A (SMA)St], 8 K	81.37↔	Reop e lumb u lumbosakrale Spondylodese, intratransverser Zugang
78.49.48↔	Kpl Rk d Ws d Wt Ep mt K a FGsLg [Sp My A (SMA)St], 9 K	81.38↔	Reop e lumb u lumbosakrale Spondylodese, dorsaler Zugang
78.49.4a↔	Kpl Rk d Ws d Wt Ep mt K a FGsLg [Sp My A (SMA)St], 10 K	81.39↔	Reoperation einer Spondylodese, n.a.klass.
78.49.4b↔	Kpl Rk d Ws d Wt Ep mt K a FGsLg [Sp My A (SMA)St], 11 K	81.51.00↔	Totalendoprothese des Hüftgelenks, n.n.bez.
78.49.4c↔	Kpl Rk d Ws d Wt Ep mt K a FGsLg [Sp My A (SMA)St], 12 K	81.51.10↔	Totalendoprothese des Hüftgelenks, Sonderprothese
78.49.4d↔	Kl Rk d Ws d Wt Ep mt K a FGsLg [Sp M A (SMA)St], 13 u mr K	81.51.99↔	Totalendoprothese des Hüftgelenks, sonstige
78.49.4e↔	Kmpl Rk d Ws (z.B. b Skl) d drsvntrl Epphysd	81.52.00↔	Partielle Hüftarthroplastik, n.n.bez.
78.49.4f↔	Kmpl Rk d Ws (z.B. b Skl) d untrl Epphysd m drs Wrblfs	81.52.10↔	Partielle Hüftarthroplastik, Femurkproth und Duokopfproth
78.49.4g↔	Kmpl Rk d Ws (z.B. b Skl) d biltrl Epphysd m drs Wrblfs	81.52.11↔	Partielle Hüftarthroplastik, Gelfpannstüsch und GelschnPfanne
78.49.50↔	Drs o vnt instrmnt Krrktrspndyl (z.B. b Skl), n.n.bez.	81.52.99↔	Partielle Hüftarthroplastik, sonstige
78.49.51↔	Drs instrmnt Krspsy (zB b Skl), N prmsb, 3-6 Sg	81.53.00↔	Revision einer Hüftendoprothese, n.n.bez.
78.49.52↔	Drs instrmnt Krspsy (zB b Skl), N prmsb, 7-10 Sg	81.53.10↔	Revision einer Hüftendoprothese, ohne Wechsel
78.49.53↔	Drs instrmnt Krspsy (zB b Skl), N prmsb, 11 o mr Sg	81.53.11↔	Rv e Obrflrsprt a Hüftgl u Neuimpl e Hüftndprth
78.49.54↔	Drs instrmnt Krspsy (zB b Skl), prmsb, 3-6 Sg	81.53.12↔	Revision e Duokopfproth und Neuimpl e Hüftendoproth
78.49.55↔	Drs instrmnt Krspsy (zB b Skl), prmsb, 7-10 Sg	81.53.13↔	Rev e sonst Hüftendoproth und Neuimpl e Hüftendoproth
78.49.56↔	Drs instrmnt Krspsy (zB b Skl), prmsb, 11 o mr Sg	81.53.99↔	Revision einer Hüftendoprothese, sonstige
78.49.57↔	Vnt instrmnt Krspsy (zB b Skl), N prmsb, 3-6 Sg	81.54.00↔	Totalendoprothese des Kniegelenks, n.n.bez.
78.49.58↔	Vnt instrmnt Krspsy (zB b Skl), N prmsb, 7-10 Sg	81.54.10↔	Unikondyläre Schlihtenprothese des Kniegelenkes



81.54.11↔	Bikondyläre Oberflächenersatzprothese des Kniegelenkes	81.66.13↔	Kyphoplastik, 4 und mehr Wirbelkörper
81.54.12↔	Scharnierendoprothese des Kniegelenkes	81.66.99↔	Kyphoplastik, sonstige
81.54.13↔	Patellaersatz des Kniegelenkes	84.51.00↔	Einsetzen von interkorporellen Implantaten, n.n.bez.
81.54.14↔	Sonderprothese des Kniegelenkes	84.51.10↔	Einsetzen von interkorporellen Cages, 1 Segment
81.54.99↔	Totalendoprothese des Kniegelenks, sonstige	84.51.11↔	Einsetzen von interkorporellen Cages, 2 Segmente
81.55.00↔	Revision einer Knieprothese, n.n.bez.	84.51.12↔	Einsetzen von interkorporellen Cages, 3 Segmente
81.55.10↔	Revision einer Knieprothese, ohne Wechsel	84.51.13↔	Einsetzen von interkorporellen Cages, 4 oder mehr Segmente
81.55.11↔	Revision e Knieprothese und Wechsel e Patellaersatzes	84.51.99↔	Einsetzen von interkorporellen Implantaten, sonstige
81.55.12↔	Revision e Knieproth und Neuimpl e Knieendoprothese	84.59↔	Einsetzen von sonstiger vertebralen Vorrichtung
81.55.99↔	Revision einer Knieprothese, sonstige	86.94.00↔	Eins o Ers v Plsgnrt e Neurstm, Enzlsys, N spzf ob auflb, nnbz
81.56↔	Totalprothese des oberen Sprunggelenks	86.94.10↔	Enstz v Plsgnrt e intrkr Neurstm, Enzlsys, N wiedrauf
81.59.00↔	Revision des Gelenkersatzes der unteren Extremitäten, nnbez	86.94.11↔	Enstz v Plsgnrt e epd Neurstm, Enzlsys, N wiedrauf
81.59.10↔	Revision d Gellers d unteren Extrem, ohne Wechsel	86.94.12↔	Enstz v Plsgnrt e prph Neurstm, Enzlsys, N wiedrauf
81.59.11↔	Revision und Wechsel einer Sprunggelenkendoprothese	86.94.20↔	Erstz v Plsgnrt e intrkr Neurstm, Enzlsys, N wiedrauf
81.59.12↔	Revision und Wechsel einer Fusswurzelendoprothese	86.94.21↔	Erstz v Plsgnrt e epd Neurstm, Enzlsys, N wiedrauf
81.59.13↔	Revision und Wechsel e Vorfussoder Zehenendoprothese	86.94.22↔	Erstz v Plsgnrt e prph Neurstm, Enzlsys, N wiedrauf
81.59.99↔	Revision des Gelenkersatzes der unteren Extremitäten, sonst	86.94.99↔	Eins o Ers v Plsgnrt e Neurstm, Enzlsys, N spzf ob auflb, S
81.62.00↔	Spondylodes o Reop e Spondylodes v 23 Wirb, n.n.bez.	86.95.00↔	Eins o Ers v Plsgnrt e Neurstm, Mhrlsys, N spzf ob auflb, nnbz
81.62.10↔	Spondylodese von 2 Wirbeln, dorsal	86.95.10↔	Enstz v Plsgnrt e intrkr Neurstm, Mhrlsys, N wiedrauf
81.62.11↔	Spondylodes v 2 Wirbeln, dors u vent komb, interkorp	86.95.11↔	Enstz v Plsgnrt e epd Neurstm, Mhrlsys, N wiedrauf
81.62.12↔	Spondylodese von 2 Wirbeln, ventral, interkorporell	86.95.12↔	Enstz v Plsgnrt e prph Neurstm, Mhrlsys, N wiedrauf
81.62.13↔	Spondylodese von 2 Wirbeln, dorsal, dynamisch	86.95.20↔	Erstz v Plsgnrt e intrkr Neurstm, Mhrlsys, N wiedrauf
81.62.20↔	Spondylodese von 3 Wirbeln, dorsal	86.95.21↔	Erstz v Plsgnrt e epd Neurstm, Mhrlsys, N wiedrauf
81.62.21↔	Spondylodes v 3 Wirbeln, dors u vent komb, interkorp	86.95.22↔	Erstz v Plsgnrt e prph Neurstm, Mhrlsys, N wiedrauf
81.62.22↔	Spondylodese von 3 Wirbeln, ventral, interkorporell	86.95.99↔	Eins o Ers v Plsgnrt e Neurstm, Mhrlsys, N spzf ob auflb, S
81.62.23↔	Spondylodese von 3 Wirbeln, dorsal, dynamisch	86.96.00↔	Enstz o Erstz v snst Plsgnrt e Neurstm, n.n.bez.
81.62.99↔	Spondylodese o Reop e Spondylodese von 23 Wirbeln, So	86.96.10↔	Einsetz von Pulsgenerator zur Vorderwurzelstimulation
81.63.00↔	Spondylodes o Reop e Spondylodes v 48 Wirb, n.n.bez.	86.96.11↔	Einsetzen von Pulsgenerator zur Vagusnervstimulation
81.63.10↔	Spondylodese von 4 - 6 Wirbeln, dorsal	86.96.20↔	Ersetzen von Pulsgenerator zur Vorderwurzelstimulation
81.63.11↔	Spondylodes v 4 6 Wirb, dors u vent komb, interkorp	86.96.21↔	Ersetzen von Pulsgenerator zur Vagusnervstimulation
81.63.12↔	Spondylodese von 4 - 6 Wirbeln, ventral, interkorporell	86.96.99↔	Einsetz o Ersetz von sonst Pulsgenerat e Neurostim, So
81.63.13↔	Spondylodese von 4 - 6 Wirbeln, dorsal, dynamisch	86.97↔	Enstz o Erstz v auflb Plsgnrt e Neurstm, Enzlsys
81.63.20↔	Spondylodese von 7 - 8 Wirbeln, dorsal	86.98.00↔	Eins o Erstz v auflb Plsgnrt e Neurstm, Mhrlsys, nnbz
81.63.21↔	Spondylodes v 7 8 Wirb, dors u vent komb, interkorp	86.98.10↔	Enstz v auflb Plsgnrt e intrkr Neurstm, Mhrlsys
81.63.22↔	Spondylodese von 7 - 8 Wirbeln, ventral, interkorporell	86.98.11↔	Enstz v auflb Plsgnrt e epd Neurstm, Mhrlsys
81.63.23↔	Spondylodese von 7 - 8 Wirbeln, dorsal, dynamisch	86.98.12↔	Enstz v auflb Plsgnrt e prph Neurstm, Mhrlsys
81.63.99↔	Spondylodese o Reop e Spondylodese von 48 Wirbeln, So	86.98.20↔	Erstz v auflb Plsgnrt e intrkr Neurstm, Mhrlsys
81.64.00↔	Spndyls o Reop e Spndyls v 9 o mhr Wrb, n.n.bz.	86.98.21↔	Ersetz v auflb Pulsgenerat e epid Neurostim, Mehrelsys
81.64.10↔	Spondylodese von 9 oder mehr Wirbeln, dorsal	86.98.22↔	Erstz v auflb Plsgnrt e prph Neurstm, Mhrlsys
81.64.11↔	Spndyls v 9 o mhr Wrb, drs u vnt komb, intrkrprl	86.98.99↔	Enstz o Erstz v auflb Plsgnrt e Neurstm, Mhrlsys, S
81.64.99↔	Spondylodes o Reop e Spondylodes v 9 o mehr Wirb, So	92.39.00↔	Sonstige stereotaktische Radiochirurgie, n.n.bez.
81.65.00↔	Vertebroplastik, n.n.bez.	92.39.01↔	And Hochvstrth, Stereot Bestr, frakt,zereb, n.n.bez.
81.65.10↔	Vertebroplastik, 1 Wirbelkörper	92.39.11↔	And Hchvstrth, Streot Bstr, frkt, Extrzr, n.n.bez.
81.65.11↔	Vertebroplastik, 2 Wirbelkörper	92.39.20↔	And Hchvstrth, Streot Bstr, frkt: zrb, intmd Rdiosth
81.65.12↔	Vertebroplastik, 3 Wirbelkörper	92.39.21↔	And Hchvstrth, Streot Bstr, frkt: zrb, intmd Bgnbstr (IMAT)
81.65.13↔	Vertebroplastik, 4 und mehr Wirbelkörper	92.39.22↔	And Hchvstrth, Streot Bstr, frkt: zrb, bldgst Enst
81.65.99↔	Vertebroplastik, sonstige	92.39.29↔	And Hochvstrth, Stereot Bestr, frakt, zerebral, So
81.66.00↔	Kyphoplastik, n.n.bez.	92.39.30↔	And Hchvstrth, Streot Bstr, frkt: Extrzr, intmd Rdiosth
81.66.10↔	Kyphoplastik, 1 Wirbelkörper	92.39.31↔	And Hchvstrth, Streot Bstr, frkt: Extrzr, intmd Bgnbstr (IMAT)
81.66.11↔	Kyphoplastik, 2 Wirbelkörper	92.39.32↔	And Hchvstrth, Streot Bstr, frkt: Extrzr, bldgst Enst
81.66.12↔	Kyphoplastik, 3 Wirbelkörper	92.39.39↔	And Hochvstrth, Stereot Bestr, frakt, Extrazer, So

Funktion

Vierzeitige bestimmte OR-
Prozeduren



Vierzeitige bestimmte OR-Prozeduren

Vierzeitige bestimmte OR-Prozeduren

Vierzeitige bestimmte OR-Prozeduren

Mindestens vier Prozeduren in Tabelle VBOR-1 und mindestens vier Behandlungen, die mindestens einem Tag auseinander liegen in [mindestens vier Prozeduren in Tabelle VBOR-1]

Prozedur VBOR-1

00.50.00↔	Implnt e Rsynchrhrzsm oh Ang v Df, kmpl Syst [CRTP], nnbz	01.24.14↔	S Krniot, Entf v allpl Mtrialdr Mdräg aus Schädlkn o Epdraum
00.50.10↔	Implnt Rsynchrhrzsm oh Abgbn v Df m d Mögl d Frnüb(CRTP)	01.24.15↔	Sonstige Kraniot, Entf e Fk aus Schädelkn o Epidraum
00.50.51↔	Implant e Synchsyst, linksvent Pacing, Zweikammersystem	01.24.16↔	So Kraniot, So Drain epid Flüssigk o aus sonst Gründen
00.50.52↔	Implant e Synchsyst, linksvent Pacing, Dreiksys	01.24.20↔	Kraniotomie der Kalotte als Zugang, n.n.bez.
00.50.99↔	Implnt e Rsynchrhrzsm oh Ang v Df, kmpl Syst [CRTP], S	01.24.21↔	Bohrlochtrepanation der Kalotte als Zugang
00.51.00↔	Implant e Resynchrdefibr, kompl Syst [CRTD], n.n.bez.	01.24.22↔	Streotktsch geführt Schädlröffng übr d Klitt als Zg
00.51.10↔	Implnt e Rsynchrdefibr, kompl Syst [CRTD], So	01.24.29↔	Kraniotomie der Kalotte als Zugang, sonstige
00.51.99↔	Implant e Resynchrdefibr, kompl System [CRTD], So	01.24.30↔	Zugang durch die Schädelbasis, n.n.bez.
00.52↔	Implnt o Erstz v trnsvn Elktrod i Vntr d D Krnsn	01.24.31↔	Zugang durch die Schädelbasis, transoral
00.53.00↔	Implnt o Erstz nr d Plsgnr e Rsynchrhrzschrm [CRTP], nnbz	01.24.32↔	Zugang d d Schädelb, transor m Spal d weichen Gaumens
00.53.11↔	Systemumstellung b Resynchrhrzschrm [CRTP]	01.24.33↔	Zg d d Schädelb, trnsr m Spl d weichn u hrtn Gaumns
00.53.99↔	Implnt o Erstz nr d Plsgnr e Rsynchrhrzschrm [CRTP], S	01.24.34↔	Zugang durch die Schädelbasis, transsphenoidal
00.54.00↔	Implnt o Erstz nr d Plsgnr e Resynchrdfibr [CRTD], nnbz	01.24.35↔	Zugang durch die Schädelbasis, transthemoidal
00.54.10↔	Implant nur d Pulsgener e Resynchrdfibr [CRTD]	01.24.36↔	Zugang durch die Schädelbasis, transmastoidal
00.54.11↔	Systemumstellung bei Resynchronisationdefibrillator [CRT-D]	01.24.37↔	Zugang durch die Schädelbasis, translabyrinthär
00.54.12↔	Ersetz nur d Pulsgener e Resynchrdfibr [CRTD]	01.24.38↔	Zugang durch die Schädelbasis, transpyramidal
00.54.99↔	Implnt o Erstz nr d Plsgnr e Resynchrdfibr [CRTD], S	01.24.39↔	Zugang durch die Schädelbasis, sonstige
00.56.00↔	Eins, Ers implntbr Drcksnsrs z intrkrd hämdyn Übrwchgng nnbz	01.24.3a↔	Zugang durch die Schädelbasis, transkondylär
00.57.00↔	Erstz, Erstz sbkt Vrrcht z intrkrd hämdyn Übrwchgng, n.n.bz	01.24.3b↔	Zugang durch die Schädelbasis, transorbital
00.57.10↔	Isol Sondimpl, epik, offen chir, linksventrikulär	01.24.3c↔	Zugang durch die Schädelbasis, mit Le-Fort-I-Osteotomie
00.57.11↔	Isol Sondimpl, epik, offen chir, rechtsventrikulär	01.24.99↔	Sonstige Kraniotomie, sonstige
00.70↔	Rev e Hüftendoproth, sowohl azetab als auch fem Komp	01.25.00↔	Sonstige Kraniektomie, n.n.bez.
00.71↔	Revision einer Hüftendoprothese, azetabuläre Komponente	01.25.10↔	Sonstige Kraniektomie mit Dekompression
00.72↔	Revision einer Hüftendoprothese, femorale Komponente	01.25.11↔	Sonst Kraniektomie zur Entleerung e epiduralen Hämatoms
00.73↔	Rev von Hüftproth, nur azetab Liner u / o nur Femkopf	01.25.12↔	Sonst Kraniektomie zur Entleerung e epiduralen Empyems
00.80↔	Revision einer Knieprothese, total (alle Komponenten)	01.25.13↔	So Kraniekt zur Entf e Fk aus Schädelkn o Epidraum
00.81↔	Revision einer Knieprothese, Tibiakomponente	01.25.14↔	S Krniect m Enl v allpl Mt o Mdräg i D Schädlkn o Epdraum
00.82↔	Revision einer Knieprothese, Femurkomponente	01.25.19↔	So Kraniect z Drain epid Flüssigk o aus sonst Gründen
00.83↔	Revision einer Knieprothese, Patellarkomponente	01.25.20↔	Sonstige Kraniect, Rekraniectomie mit Einbr e Drain
00.84↔	Revision einer Knieprothese, Tibialiner	01.25.21↔	S Krniect, Rkrrekt z Entf v alpl Mt o Mdr a d Schädlkn o Epdr
00.85↔	Ersatz der Oberfläche Hüftgelenk total	01.25.99↔	Sonstige Kraniectomie, sonstige
00.86↔	Ersatz der Oberfläche Hüftgelenk, partiell, Femurkopf	01.26↔	Einsetzen und Ersetzen e Kath i d Schädelhöhle o Hirn
00.87↔	Ersatz der Oberfläche Hüftgelenk, partiell, Azetabulum	01.28↔	Einsetzen von intrakraniellen Katheter(n) via Bohrloch(löcher)
01.12.00↔	Offene Biopsie an den Hirnhäuten, n.n.bez.	01.29.00↔	Rv (h Erstz) v Kth(n) aus Schädlh o Hrn, n.n.bez.
01.12.10↔	Stereotaktische offene Biopsie an den Hirnhäuten	01.29.10↔	Stereot Rev (oh Ersetz) v intrazer Kath z intrav Infus
01.12.99↔	Offene Biopsie an den Hirnhäuten, sonstige	01.29.99↔	Rev (oh Ersetz) von Kath(n) aus Schädelh o Hirn, So
01.13.00↔	Geschlossene [perkutane] [Nadel-] Biopsie am Gehirn, n.n.bez.	01.31.00↔	Inzision an den Hirnhäuten, n.n.bez.
01.13.10↔	Stereotaktische geschl [Perkut] [Nad] Biops a Hirn	01.31.10↔	Inzision an D Hirnh zur Entl e subduralen Hämat (Hygroms)
01.13.99↔	Geschlossene [perkutane] [Nadel-] Biopsie am Gehirn, sonstige	01.31.11↔	Inzision an D Hirnhäuten zur Entl e subduralen Empyems
01.14.00↔	Offene Biopsie am Gehirn, n.n.bez.	01.31.20↔	Inzs an D Hrn h z Drain v sbd u sbchrnoidlr Flüssgk
01.14.10↔	Stereotaktische offene Biopsie am Gehirn	01.31.99↔	Inzision an den Hirnhäuten, sonstige
01.14.99↔	Offene Biopsie am Gehirn, sonstige	01.32.00↔	Lobotomie und Traktotomie, n.n.bez.
01.15↔	Biopsie am Schädel	01.32.10↔	Lobotomie und Traktotomie, Zingulotomie
01.18.20↔	Offene Biopsie an intrakraniellem Blutgefäss	01.32.11↔	Lobotomie und Traktotomie, Subpiale Transsektion
01.18.21↔	Stereotaktische offene Biopsie an intrakraniellem Blutgefäss	01.32.12↔	Lobotomie und Traktotomie, Multiple Lobotomien
01.18.29↔	Offene Biopsie an intrakraniellem Blutgefäss, sonstige	01.32.20↔	Lobotomie u Traktotomie, Stereot Untbr v Bahnsystemen
01.21↔	Inzision und Drainage an den kranialen Sinus	01.32.99↔	Lobotomie und Traktotomie, sonstige
01.22↔	Entf d Elektrod(n) e intrakraniellen Neurostimulators	01.39.00↔	Sonstige Inzision am Gehirn, n.n.bez.
01.23.00↔	Rekraniotomie, n.n.bez.	01.39.10↔	Sonstige Inzision a Hirn zur Entl e intrazer Hämat
01.23.10↔	Rekraniotomie mit Einbringen einer Drainage	01.39.11↔	Sonstige Inzision a Hirn zur Entl e intrazer Abszesses
01.23.20↔	Rekrant m Entf v allopl Mat o Medträg aus d Schädelkn	01.39.19↔	So Inzis a Gehrin, Entl v So intrazerebraler Flüssigk
01.23.21↔	Rekrant m Entf von allopl Mat o Medträg aus d Epidraum	01.39.20↔	So Inzis a Hirn, Stereotaktische Entl e intrakr Hämat
01.23.29↔	Rekraniotomie mit Entfernen von sonstigen Material	01.39.21↔	So Inzis a Hirn, Stereot Entl e intrakr Abszesses
01.23.99↔	Rekraniotomie, sonstige	01.39.29↔	S Inzs a Hrn, Streot Entl S intrkrniellr Flüssgk
01.24.00↔	Sonstige Kraniotomie, n.n.bez.	01.39.30↔	Sonstige Inzision a Gehirn, Entf e intrazerebralen Fk
01.24.10↔	Sonstige Kraniotomie mit Dekompression	01.39.40↔	Anl e ext Drain a Liqusys (z.B. ventr, zist, subd)
01.24.11↔	Sonst Kraniotomie zur Entleerung e epiduralen Hämatoms	01.39.41↔	Anl e Reserv a Liqusys (z.B. ventr, zisternal, subd)
01.24.12↔	Sonstige Kraniotomie zur Entleerung eines epiduralen Empyems	01.39.42↔	Entf e Reserv a Liqusys (z.B. ventr, zisternal, subd)
01.24.13↔	S Krniot, Enl v allpl Mt o Mdräg i D Schädlkn o Epdraum	01.39.50↔	Entfernung eines intrakraniellen Implantates

01.39.99↔	Sonstige Inzision am Gehirn, sonstige	02.42.20↔	Ersetzen eines Ventrikelschunts, peripherer Teil
01.41↔	Operationen am Thalamus	02.42.99↔	Ersetzen eines Ventrikelschunts, sonstige
01.42↔	Operationen am Globus pallidum	02.43↔	Entfernen eines Ventrikelschunts
01.51.00↔	Exz von Läsion oder Gewebe an D Hirnhäuten, n.n.bez.	02.91↔	Lösung von kortikalen Adhäsionen
01.51.10↔	Exz v Tmr an D Hrmh m Präprtion v infiltriertm Nchbr	02.92↔	Plastische Rekonstruktion am Gehirn
01.51.99↔	Exzision von Läsion oder Gewebe an den Hirnhäuten, sonstige	02.93.00↔	Implnt o Erstz d Elktrod(n) e intrkr Neurstm, n.n.bz.
01.52.00↔	Hemisphärektomie, n.n.bez.	02.93.10↔	Implant o Ersetz v temp Mikroel z monolok Abl u Stimul
01.52.10↔	Hemisphärektomie, hirneigenes intrazerebrales Tumorgewebe	02.93.11↔	Implnt o Erstz v tmp Mikroel z mltk Abl u Stml
01.52.11↔	Hemisphärektomie, nicht hirneigenes intrazerebr Tumorgewebe	02.93.20↔	Implnt o Erstz v prm n Mikroel z mnk Abl u Stml
01.52.99↔	Hemisphärektomie, sonstige	02.93.21↔	Implnt o Erstz v prm n Mikroel z mltk Abl u Stml
01.53.00↔	Lobektomie am Gehirn, n.n.bez.	02.93.99↔	Implant o Ersetz d Elektrod(n) e intrkr Neurostim, So
01.53.10↔	Lobektomie am Gehirn, hirneigenes intrazerebral Tumorgewebe	02.96↔	Einsetzen einer sphenoidalen Elektrode
01.53.11↔	Lobekt a Hirn, Ni hirneigenes intrazerebrales Tumor	02.99.00↔	Sonstige Operation an Schädel, Gehirn und Hirnhäuten, n.n.bez.
01.53.99↔	Lobektomie am Gehirn, sonstige	02.99.10↔	Stereotaktische Eingriffe am Liquorsystem
01.59.00↔	Sonstige Exz o Destr von Läs o Gew a Hirn, n.n.bez.	02.99.11↔	Streot Implnt u Explnttion v rdioaktvm Mt als slbst Engr
01.59.10↔	Sonstige Exz von hirneig intrazer Tumor a Hirn	02.99.12↔	Stereot Implant von Gew an Schäd, Hirn und Hirnh
01.59.11↔	Sonstige Exz von Ni hirneig intrazer Tumor a Hirn	02.99.13↔	Stereotaktische Instill von Med als selbst Eingr
01.59.12↔	So Exz von Läs o Gew a Hirn, Debr e Kontusion a Hirn	02.99.14↔	Streot Implnt, Rv o Wchs v intrzr Kth z intrv Infs
01.59.19↔	Sonstige Exzision von Läsion oder Gewebe am Gehirn, sonstige	02.99.20↔	Umwld e Lquorshts (Hrmwssrbleitung) i e Mhrfchbleitung
01.59.20↔	Sonstige Destr von hirneig intrazer Tumor a Hirn	02.99.29↔	Sonstige Revision und Entfernung von Liquorableitungen
01.59.21↔	Sonstige Destr von Ni hirneig intrazer Tumor a Hirn	02.99.30↔	Implantation oder Wechsel einer intrakraniellen Messsonde
01.59.29↔	Sonst Destraktion von Läsion o Gewebe am Gehirn, sonst	02.99.31↔	Revision (ohne Wechsel) einer intrakraniellen Messsonde
01.59.99↔	Sonstige Exz o Destr von Läs o Gew a Hirn, sonstige	02.99.40↔	Implantation oder Wechsel einer Neuroprothese
01.6x.00↔	Exzision und Destruktion einer Läsion am Schädel, n.n.bez.	02.99.41↔	Revision (ohne Wechsel) einer Neuroprothese
01.6x.10↔	Exzision und Destruktion von Tumorgewebe an Schädelbasis	02.99.50↔	Implant u Entf e KathBallonSyst z intrazer Brachythy
01.6x.11↔	Exzision und Destruktion von Tumorgewebe an d Kalotte	02.99.70↔	Rv (h Erstz) d Elktrod e intrkr Neurstm, n.n.bz.
01.6x.20↔	Exz und Destr vom sonst erkrankten Gew an d Schädelb	02.99.71↔	Rv(h Ers)d Elktrod intrkr Neurstm,streotktsch,perm Enzllsyst z Dst
01.6x.21↔	Exz und Destr von sonst erkrankten Gew an d Kalotte	02.99.72↔	Rv(h Ers)d Elktrod intrkr Neurstm,streotktsch,perm Mhrlsyst z Dst
01.6x.22↔	Exz u Dstr v snst erkrnktn Gw an d Klitt m Hrmh	02.99.79↔	Rev (oh Ersetz) d Elektrod e intrkr Neurostim, So
01.6x.99↔	Exzision und Destr einer Läsion a Schädel, sonstige	02.99.90↔	Sonstige stereotaktische Op an Schädel, Hirn und Hirnh
02.01↔	Eröffnen einer Schädelnaht	02.99.99↔	Sonst Operation an Schädel, Gehirn u Hirnhäuten, sonst
02.02↔	Elevation von Frakturfragmenten vom Schädel	03.01.00↔	Entfernen eines Fremdkörpers vom Spinalkanal, n.n.bez.
02.03↔	Bildung eines Schädelknochenlappens	03.01.10↔	Entfernen eines Fremdkörpers vom Spinalkanal, epidural
02.04.00↔	Knochen transplantation an den Schädel, n.n.bez.	03.01.99↔	Entfernen eines Fremdkörpers vom Spinalkanal, sonstige
02.04.10↔	Knochen transplantation an den Schädel, Schädeldach	03.02↔	Relaminektomie
02.04.99↔	Knochen transplantation an den Schädel, sonstige	03.09.00↔	Sonst Exploration und Dekompression am Spinalkanal, n.n.b
02.05.00↔	Einsetzen einer Schädelknochenplatte, n.n.bez.	03.09.10↔	Zugang zur Halswirbelsäule, n.n.bez.
02.05.10↔	Eins CADImp an Hrnsch oh Bt d Gsschäd,Enf Df	03.09.11↔	Zugang zur Halswirbelsäule, ventral, 1 Segment
02.05.11↔	Eins CADImp an Hrnsch oh Bt d Gsschäd,grßr o kmpf Df	03.09.12↔	Zugang zur Halswirbelsäule, ventral, 2 Segmente
02.05.20↔	Eins CADImp an Hrnsch m Bt v Orb,Tmpreg o fr Sn(bs 2 Rg)	03.09.13↔	Zugang zur Halswirbelsäule, ventral, 3 und mehr Segmente
02.05.30↔	Eins CADImp an Hrnsch m Bt mlit Rg d Gsschäd(b3Rg)	03.09.14↔	Zugang zur Hws (d Laminot o Hemilekt), dors, 1 Segment
02.05.99↔	Einsetzen einer Schädelknochenplatte, sonstige	03.09.15↔	Zugang zur Hws (d Laminot o Hemilekt), dors, 2 Seg
02.06.00↔	Sonstige Osteoplastik am Schädel, n.n.bez.	03.09.16↔	Zug z Hws (d Laminot o Hemilekt), dors, 3 u mehr Seg
02.06.10↔	Frontoorbitale Kranioplastik zur Verlagerung	03.09.17↔	Zugang zum kraniozervikalem Uebergang
02.06.20↔	Rk d Hrnsch oh Bt d Gsschäd, m einf Implnt (Knmnt)	03.09.19↔	Zugang zur Halswirbelsäule, sonstige
02.06.30↔	Reko v Hirn u Gesschäd, m einf Implant (Knzement) o Tx	03.09.20↔	Zugang zur Brustwirbelsäule, n.n.bez.
02.06.99↔	Sonstige Osteoplastik am Schädel (Kranioplastik), sonstige	03.09.21↔	Zugang zur Brustwirbelsäule, ventral, 1 Segment
02.07↔	Entfernen einer Schädelknochenplatte	03.09.22↔	Zugang zur Brustwirbelsäule, ventral, 2 Segmente
02.11↔	Einfache Naht an der Dura mater des Gehirns	03.09.23↔	Zugang zur Brustwirbelsäule, ventral, 3 und mehr Segmente
02.12.00↔	Sonstige Rekonstruktion an den Hirnhäuten, n.n.bez.	03.09.24↔	Zugang zur Bws (d Laminot o Hemilekt), dors, 1 Segment
02.12.10↔	Sonstige Rekonstruktion an den Hirnhäuten ohne Kranioplastik	03.09.25↔	Zugang zur Bws (d Laminot o Hemilekt), dors, 2 Seg
02.12.20↔	Sonstige Rekonstruktion an den Hirnhäuten mit Kranioplastik	03.09.26↔	Zug z Bws (d Laminot o Hemilekt), dors, 3 u mehr Seg
02.12.21↔	Sonstige Duraplastik mit Kranioplastik an der Konvexität	03.09.29↔	Zugang zur Brustwirbelsäule, sonstige
02.12.22↔	So Durapl m Kranioplastik a kraniozervikalen Uebergang	03.09.30↔	Zugang zur Lendenwirbelsäule, n.n.bez.
02.12.99↔	Sonstige Rekonstruktion an den Hirnhäuten, sonstige	03.09.31↔	Zugang zur Lendenwirbelsäule, ventral, 1 Segment
02.13↔	Ligatur eines Gefässes der Hirnhäute	03.09.32↔	Zugang zur Lendenwirbelsäule, ventral, 2 Segmente
02.14↔	Exzision am Plexus chorioideus	03.09.33↔	Zugang zur Lendenwirbelsäule, ventral, 3 und mehr Segmente
02.2↔	Ventrikulostomie	03.09.34↔	Zg z Lndwrbs (d Lmnt o Flvktmie), dors, 1 Sgm
02.31↔	Ventrikelschunt zu Strukturen in Kopf und Hals	03.09.35↔	Zug z Lndwirbs (d Laminot o Flavektomie), dors, 2 Seg
02.32↔	Ventrikelschunt zum Kreislaufsystem	03.09.36↔	Zg z Lndwrbs (d Lmnt o Flvktmie), dors, 3 u mhr Sg
02.33↔	Ventrikelschunt zur Thoraxhöhle	03.09.37↔	Zug z Lndwirbs, Zug zu Os sacrum u zu Os coccygis
02.34↔	Ventrikelschunt zu Bauchhöhle und Bauchorganen	03.09.39↔	Zugang zur Lendenwirbelsäule, sonstige
02.35↔	Ventrikelschunt zum Harnwegssystem	03.09.40↔	Inzis d Spinalkanals, Rm und Rmhät, n.n.bez.
02.39↔	Sonstige Operationen zum Einrichten einer Ventrikeldrainage	03.09.41↔	Inzision d Spinalkanals zur Drain epid Flüssigkeit
02.41.00↔	Spülung und Exploration eines Ventrikelschunts, n.n.bez.	03.09.43↔	Inzis von Rm und Rückenmh zur Drain von subd Flüssigk
02.41.10↔	Spülung und Exploration eines Ventrikelschunts, zentraler Teil	03.09.44↔	Inzis von Rm und Rückenmh zur Drain e intramed Hämat
02.41.20↔	Spülung und Exploration eines Ventrikelschunts, peripherer Teil	03.09.45↔	Inzs v Rm u Rückenmh z Drain e intrmdllär Abszsss
02.41.99↔	Spülung und Exploration eines Ventrikelschunts, sonstige	03.09.49↔	Inzis d Spinalkanals, Rm und Rmhät, sonstige
02.42.00↔	Ersetzen eines Ventrikelschunts, n.n.bez.	03.09.90↔	Sonstige Exploration des Spinalkanals
02.42.10↔	Ersetzen eines Ventrikelschunts, zentraler Teil	03.09.91↔	Sonstige Dekompression des Spinalkanals



03.09.99↔	Sonst Exploration und Dekompression am Spinalkanal, so	04.01.99↔	Exzision eines Akustikusneurinoms, sonstige
03.1↔	Durchtrennung einer intraspinalen Nervenwurzel	04.02↔	Durchtrennung des N. trigeminus
03.21↔	Perkutane Chordotomie	04.05.00↔	Exzision (und Destruktion) des Ganglion Gasseri, n.n.bez.
03.29↔	Sonstige Chordotomie	04.05.10↔	Exzision des Ganglion Gasseri
03.32.00↔	Biopsie an Rückenmark oder Rückenmarkshäuten, n.n.bez.	04.05.20↔	Destruktion des Ganglion Gasseri
03.32.10↔	Geschl [Perkut] [Nad] Biops an Rm o Rückenmarkshäuten	04.05.99↔	Exzision (und Destruktion) des Ganglion Gasseri, sonstige
03.32.20↔	Offene Biopsie an Rückenmark oder Rückenmarkshäuten	04.06.00↔	Sonstige Exz von kran oder peripheren Ggl, n.n.bez.
03.32.99↔	Biopsie an Rückenmark oder Rückenmarkshäuten, sonstige	04.06.10↔	Exzision von intrakraniellen Ganglien
03.39↔	So diagn Massnahm an Rm und Strukturen d Spinalkanals	04.06.20↔	Exzision von sonstigen peripheren Ganglien
03.4x.00↔	Exz o Destr e Läs an Rm o Rückenmarkshäuten, n.n.bez.	04.06.99↔	Sonstige Exz von kran oder peripheren Ggl, sonstige
03.4x.10↔	Exz o Destr von Tumor an Rückenmark (intramedullär)	04.07.00↔	Sonstige Exz o Avuls von kran o periph Nn, n.n.bez.
03.4x.11↔	Exz o Destr von Tumor an Rückenmarkshäuten und Kn	04.07.10↔	Exzision eines Nerven zur Transplantation
03.4x.12↔	Exz o Destr v Tumor an intraspinalen Nervwurz u Ggl	04.07.11↔	Entfernung eines Nerventransplantates
03.4x.19↔	Exz o Destr von Tumor an Rm o Rmhaut, sonstige	04.07.20↔	Sonstige Exzision oder Avulsion von intrakraniellen Nerven
03.4x.20↔	Exz o Destr e sonstigen Läs an Rm (intramedullär)	04.07.30↔	Sonstige Exzision oder Avulsion von extrakraniellen Hirnnerven
03.4x.21↔	Exz oder Destr e sonstigen Läsion an Rückenmarkshäuten	04.07.40↔	Sonstige Exzision oder Avulsion des Plexus brachialis
03.4x.22↔	Exz o Dstr e snst Läs an intrspnlN Nrwrz u Ggl	04.07.41↔	Sonstige Exzision oder Avulsion von Nerven der Schulter
03.4x.29↔	Exz o Destr e sonstigen Läs an Rm o Rmhaut, sonstige	04.07.42↔	Sonstige Exz oder Avuls von Nerven d Armes und d Hand
03.4x.99↔	Exz o Destr e Läs an Rm o Rückenmarkshäuten, sonstige	04.07.43↔	So Exz o Avuls von Nn d Rumpfes und d unteren Extrem
03.51↔	Plastische Rekonstruktion an einer spinalen Meningozele	04.07.99↔	Sonstige Exz o Avuls von kran o periph Nn, sonstige
03.52↔	Plastische Rekonstruktion an einer spinalen Myelomeningozele	04.08.00↔	Optikusscheidenfensterung, n.n.bez.
03.53.00↔	Reposition einer Wirbelfraktur, n.n.bez.	04.08.10↔	Sonstige Operationen am N. opticus
03.53.11↔	Geschl Reposition e Wirbelfraktur mit externer Fix	04.08.99↔	Optikusscheidenfensterung, sonstige
03.53.20↔	Offene Reposition einer Wirbelfraktur	04.2x.00↔	Destr von kran und peripheren Nerven und Ggl, n.n.bez.
03.53.99↔	Reposition einer Wirbelfraktur, sonstige	04.2x.10↔	Destruktion von intrakraniellen Hirnnerven und Ganglien
03.59.00↔	So Plast Reko und Op an Strukt d Spinalkan, n.n.bez.	04.2x.20↔	Destruktion von extrakraniellen Hirnnerven
03.59.10↔	S Plst Rk u Op an Strkt d Spnlkn, Vrschl e Diastmtmylie	04.2x.30↔	Destruktion des Plexus brachialis
03.59.11↔	S Plst Rk u Op an Strkt d Spnlkn, Drchtr e Flm trmnl	04.2x.31↔	Destruktion von Nerven der Schulter
03.59.12↔	S Plst Rk u Op an Strkt d Spnlkn, Vrschl e spn Fstl	04.2x.32↔	Destruktion von Nerven des Armes und der Hand
03.59.13↔	S Plst Rk u Op an Strkt d Spnlkn, Spnl Drpl	04.2x.33↔	Destruktion von Nerven des Rumpfes und Plexus lumbosacralis
03.59.99↔	So Plast Reko und Op an Strukturen d Spinalkanals, So	04.2x.34↔	Destruktion von Nerven des Beines und des Fußes
03.6↔	Lösung von Adhäsionen an Rückenmark und Nervenwurzeln	04.2x.39↔	Destruktion von sonstigen peripheren Nerven oder Ganglien
03.71↔	Subarachnoido-peritonealer Shunt am Spinalkanal	04.2x.99↔	Destr von kran und peripheren Nerven und Ggl, sonstige
03.72↔	Subarachnoido-ureteraler Shunt am Spinalkanal	04.3x.00↔	Naht an kranialen oder peripheren Nerven, n.n.bez.
03.79↔	Sonstiger Shunt am Spinalkanal	04.3x.10↔	Epineurale Naht von extrakraniellen Hirnnerven, primär
03.93.00↔	Implnt o Erstz d Elktrod(n) e spn Neurstm, n.n.bz.	04.3x.11↔	Epineurale Naht des Plexus brachialis, primär
03.93.10↔	Implnt,Erstz d Elktrod tmp epd Neurstm,Enzlsys,Tstsm	04.3x.12↔	Epineurale Naht von Nerven der Schulter, primär
03.93.11↔	Implnt,Erstz d Elktrod tmp epd Neurstm,Mhrlysys,Tstsm	04.3x.13↔	Epineurale Naht von Nerven am Arm, primär
03.93.20↔	Imp,Ers d Elktrod prmn epd Neurstm,Enzlsys,Dst,Prk	04.3x.14↔	Epineurale Naht von Nerven der Hand, primär
03.93.21↔	Imp,Ers d Elktrod prmn epd Neurstm,Mhrlysys,Dst,Prk	04.3x.15↔	Epineurale Naht von Nerven des Rumpfes, primär
03.93.22↔	Imp,Ers d Elktrod prmn epd Neurstm,Enzlsys,Dst,offn chr	04.3x.16↔	Epn Nht v Nn d Beins(nkl. Plxs lmbsc,Leist,Bcknb),pr
03.93.23↔	Imp,Ers d Elktrod prmn epd Neurstm,Mhrlysys,Dst,offn chr	04.3x.17↔	Epineurale Naht von Nerven des Fußes, primär
03.93.30↔	Implant o Ersetz e subd Elektrod zur Vorderwstim	04.3x.19↔	Epin Nht von sonstigen kran o peripheren Nn, primär
03.93.99↔	Implant o Ersetz d Elektrod(n) e spin Neurostim, So	04.3x.20↔	Epineurale Naht von extrakraniellen Hirnnerven, sekundär
03.94.00↔	Entf d Elektrod(n) e spinalen Neurostim, n.n.bez.	04.3x.21↔	Epineurale Naht des Plexus brachialis, sekundär
03.94.10↔	Entf d Elktrod(n) e epd Neurstm, Stbl, Enzlsys	04.3x.22↔	Epineurale Naht von Nerven der Schulter, sekundär
03.94.11↔	Entf d Elektrod(n) e epid Neurostim, Stabel, Mehrelsys	04.3x.23↔	Epineurale Naht von Nerven am Arm, sekundär
03.94.20↔	Entf d Elktrod(n) e epd Neurstm, Plttnl, Enzlsys	04.3x.24↔	Epineurale Naht von Nerven an der Hand, sekundär
03.94.21↔	Entf d Elktrod(n) e epd Neurstm, Plttnl, Mhrlysys	04.3x.25↔	Epineurale Naht von Nerven des Rumpfes, sekundär
03.94.30↔	Entf d Elektrod(n) e subd Neurostim zur Vorderwstim	04.3x.26↔	Epn Nht v Nn d Beins(nkl. Plxs lmbsc,Leist,Bcknb),sk
03.94.99↔	Entf d Elektrod(n) e spinalen Neurostim, sonstige	04.3x.27↔	Epineurale Naht von Nerven des Fußes, sekundär
03.97↔	Revision eines Shunts an den Rückenmarkshäuten	04.3x.29↔	Epin Nht von sonstigen kran und periph Nn, sekundär
03.98↔	Entfernen eines Shunts von den Rückenmarkshäuten	04.3x.30↔	Interfaszikuläre Naht von extrakraniellen Hirnnerven, primär
03.99.00↔	So Op an Rm und Strukturen d Spinalkanals, n.n.bez.	04.3x.31↔	Interfaszikuläre Naht des Plexus brachialis, primär
03.99.10↔	Op an intraspinalen Blgef (z.B. Ligat, Destr, Res)	04.3x.32↔	Interfaszikuläre Naht von Nerven der Schulter, primär
03.99.19↔	Sonstige Operationen an intraspinalen Blutgefässen	04.3x.33↔	Interfaszikuläre Naht von Nerven am Arm, primär
03.99.20↔	Op a spin Liqsys, Anl e subkut Reserv a spin Liqsys	04.3x.34↔	Interfaszikuläre Naht von Nerven an der Hand, primär
03.99.21↔	Op a spn Lqsys,Rv sbkt Rsrv,Kth o Medp z intrth u epd Infz	04.3x.35↔	Interfaszikuläre Naht von Nerven des Rumpfes, primär
03.99.22↔	Op a spin Liqsys, Entf e subkut Reserv a spin Liqsys	04.3x.36↔	Intrfsz Nht v Nn d Beins(nkl. Plxs lmbsc,Leist,Bcknb),pr
03.99.29↔	Sonstige Operationen am spinalen Liquorsystem	04.3x.37↔	Interfaszikuläre Naht von Nerven des Fußes, primär
03.99.30↔	Rv (h Erstz) d Elktrod(n) e epd Neurstm, Stbl, Enzlsys	04.3x.39↔	Intrfsz Nht von sonstigen kran und periph Nn, primär
03.99.31↔	Rv (h Erstz) d Elktrod(n) e epd Neurstm, Stbl, Mhrlysys	04.3x.40↔	Interfaszikuläre Naht von extrakraniellen Hirnnerven, sekundär
03.99.32↔	Rv(h Erstz)d Elktrod(n)e epd Neurstm,Plttnl,Enzlsys	04.3x.41↔	Interfaszikuläre Naht des Plexus brachialis, sekundär
03.99.33↔	Rv (h Erstz) d Elktrod(n) e epd Neurstm, Plttnl, Mhrlysys	04.3x.42↔	Interfaszikuläre Naht von Nerven der Schulter, sekundär
03.99.40↔	Rev (oh Ersetz) e Kath zur intrath u epidularen Infus	04.3x.43↔	Interfaszikuläre Naht von Nerven am Arm, sekundär
03.99.41↔	Entf e Katheters zur intrathekalen und epid Infusion	04.3x.44↔	Interfaszikuläre Naht von Nerven an der Hand, sekundär
03.99.99↔	So Op an Rm und Strukturen d Spinalkanals, So	04.3x.45↔	Interfaszikuläre Naht von Nerven des Rumpfes, sekundär
04.01.00↔	Exzision eines Akustikusneurinoms, n.n.bez.	04.3x.46↔	Intrfsz Nht v Nn d Beins(nkl. Plxs lmbsc,Leist,Bcknb),sk
04.01.10↔	Exzision eines Akustikusneurinoms durch Kraniotomie	04.3x.47↔	Interfaszikuläre Naht von Nerven des Fußes, sekundär
04.01.11↔	Exzision eines Akustikusneurinoms, Translabyrinthärer Zugang	04.3x.49↔	Intrfsz Nht von sonstigen kran und periph Nn, sek

04.3x.99↔	Naht an kranialen oder peripheren Nerven, sonstige	04.92.00↔	Implnt o Erstz d Elktrd(n) e prph Neurstm, n.n.bz.
04.41↔	Dekompression an der Wurzel des N. trigeminus	04.92.10↔	Implnt,Erstz d Elktrd tmp prph Neurstm,Enzlsys,Tstsm
04.42.00↔	Sonstige Dekompression an kranialen Nerven, n.n.bez.	04.92.11↔	Implnt,Erstz d Elktrd tmp prph Neurstm,Mhrlsys,Tstsm
04.42.10↔	Sonstige Dekompression an kranialen Nerven, intrakraniell	04.92.20↔	Imp,Ers d Elktrd prmn prph Neurstm,Stbl,Enzlsys,Prk
04.42.20↔	Sonstige Dekompression an kranialen Nerven, extrakraniell	04.92.21↔	Implnt,Erstz d Elktrd prmn prph Neurstm,Stbl,Mhrlsys,Prk
04.42.99↔	Sonstige Dekompression an kranialen Nerven, sonstige	04.92.30↔	Imp,Ers d Elktrd prmn prph Neurstm,Plttnl,Enzlsys,offn chr
04.49.00↔	So Dekompr o Lös v Adhäs an periph N o Gangl, n.n.bez.	04.92.31↔	Imp,Ers d Elktrd prmn prph Neurstm,Plttnl,Mhrlsys,offn chr
04.49.10↔	Sonstige Dekompr oder Lös von Adhäs a Plexus brachia	04.92.40↔	Impl oder Ersetzen einer Vagusnervstimulationselektrode
04.49.11↔	Sonstige Dekompr oder Lös von Adhäs an Nn d Schulter	04.92.99↔	Implant o Ersetz d Elektrode(n) e periph Neurostim, So
04.49.12↔	Sonstige Dekompr oder Lös von Adhäs an Nerven d Armes	05.21↔	Exzision des Ganglion sphenopalatinum
04.49.13↔	Sonstige Dekompr oder Lös von Adhäs an Nerven d Hand	05.22↔	Zervikale Sympathektomie
04.49.14↔	S Dkmp r o Lös v Adhäs a Plxs Imbsc, Leist u Bcknb	05.23↔	Lumbale Sympathektomie
04.49.15↔	Sonstige Dekompr oder Lös von Adhäs an Nn d Beines	05.24↔	Präsakrale Sympathektomie
04.49.16↔	Sonstige Dekompr oder Lös von Adhäs an Nerven d Fußes	05.25↔	Periarterielle Sympathektomie
04.49.99↔	S Dkmp r o Lös v Adhäs an snst prph Nn o Gngl, S	05.26↔	Thorakale Sympathektomie
04.5x.00↔	Transplantation von kranialem oder peripherem Nerv, n.n.bez.	05.29↔	Sonstige Sympathektomie und Exzision eines Ganglions
04.5x.10↔	Transplantation von extrakraniellen Hirnnerven	05.81↔	Plast Rekonstruktion an sympathischem Nerv oder Ganglion
04.5x.11↔	Transplantation von Plexus brachia und Nn d Schulter	05.89↔	Sonstige Operation an sympathischem Nerv oder Ganglion
04.5x.12↔	Transplantation von Nerven des Armes und der Hand	06.12↔	Offene Biopsie an der Schilddrüse
04.5x.13↔	Transplantation von Nn d Rumpfes und d unteren Extrem	06.13.00↔	Biopsie an der Nebenschilddrüse, n.n.bez.
04.5x.19↔	Transplantation von sonstigem kranialem oder peripherem Nerv	06.13.10↔	Gschl [Prkt] [Nd] Biops an d Nsd oh Steuer dch bldgb Vrf
04.5x.99↔	Transplantation von kranialem oder peripherem Nerv, sonstige	06.13.11↔	Gschl [Prkt] [Nd] Biops an d Nsd m Steuer dch bldgb Vrf
04.6x.00↔	Transposition von kranialen und peripheren Nerven, n.n.bez.	06.13.12↔	Offene Biopsie an der Nebenschilddrüse
04.6x.10↔	Transposition e extr Hirnner mit epin primärer Naht	06.13.99↔	Biopsie an der Nebenschilddrüse, sonstige
04.6x.11↔	Transposition e extr Hirnner mit epin sekundärer Naht	06.2x.00↔	Unilaterale Hemithyreoidektomie, n.n.bez.
04.6x.12↔	Transp e extr Hirnner m interfsz prim und sek Nht	06.2x.11↔	Unilaterale Hemithyreoidektomie, ohne Parathyreoidektomie
04.6x.20↔	Transposition d Plexus brachia mit epin primärer Naht	06.2x.12↔	Unilaterale Hemithyreoidektomie, mit Parathyreoidektomie
04.6x.21↔	Transposition d Plexus brachia m epin sekundärer Naht	06.2x.99↔	Sonstige unilaterale Hemithyreoidektomie
04.6x.22↔	Transposition d Plexus brachia m interfsz prim Nht	06.31↔	Exzision einer Läsion an der Schilddrüse
04.6x.23↔	Transposition d Plexus brachia m interfsz sek Nht	06.39.00↔	Sonstige partielle Thyreoidektomie, n.n.bez.
04.6x.30↔	Transposition e Nn d Schult m epin prim und sek Nht	06.39.10↔	Exzision eines Schilddrüsen Knotens
04.6x.31↔	Transp e Nn d Schult m interfsz prim und sek Nht	06.39.11↔	Subtot Res d Sd einseitig m Exz e Knotens d Gegenseite
04.6x.40↔	Transposition e Nerven d Armes mit epin primärer Naht	06.39.12↔	Sbtt Rs d Sd einseitig m Hmthyreoidktmie d Ggnseit
04.6x.41↔	Transposition e Nerven d Armes m epin sekundärer Naht	06.39.13↔	Reexploration der Schilddrüse mit partieller Resektion
04.6x.42↔	Transposition e Nerven d Armes m interfsz primärer Nht	06.39.14↔	Partielle Schilddrüsenresektion: Resektion des Isthmus
04.6x.43↔	Transposition e Nn d Armes m interfsz sekundärer Nht	06.39.15↔	Subtotale Resektion der Schilddrüse
04.6x.50↔	Trmsp e Nn d Rmpfs u d unt Extm m epn prm u sk Nht	06.39.99↔	Sonstige partielle Thyreoidektomie, sonstige
04.6x.51↔	Trmsp e Nn d Rmpfs u d unt Extm m intrfsz prm u sk Nht	06.4x.00↔	Vollständige (totale) Thyreoidektomie, n.n.bez.
04.6x.60↔	Transposition e Nn d Hand m interfsz prim und sek Nht	06.4x.10↔	Vollständige (totale) Thyreoidektomie ohne Parathyreoidektomie
04.6x.70↔	Transposition m Neurolyse und Dekompr e extr Hirnner	06.4x.11↔	Vollständige (totale) Thyreoidektomie mit Parathyreoidektomie
04.6x.71↔	Trmsp m Neurlys u Dkmp r d Plxs brchia o e Nn d Schit	06.4x.99↔	Vollständige (totale) Thyreoidektomie, sonstige
04.6x.72↔	Transposition m Neurolyse und Dekompr e Nerven d Armes	06.50.00↔	Substernale Thyreoidektomie, n.n.bez.
04.6x.73↔	Transposition m Neurolyse und Dekompr e Nerven d Hand	06.50.10↔	Substernale Thyreoidektomie durch Sternotomie
04.6x.74↔	Trmsp m Neurlys u Dkmp r e Nn d Rmpfs u d unt Extm	06.50.99↔	Sonstige substernale Thyreoidektomie
04.6x.75↔	Transposition von sonstigen kranialen und peripheren Nerven	06.51.00↔	Partielle substernale Thyreoidektomie, n.n.bez.
04.6x.99↔	Transposition von kranialen und peripheren Nerven, sonstige	06.51.10↔	Partielle substernale Thyreoidektomie durch Sternotomie
04.71↔	Hypoglosso-faziale Anastomose	06.51.99↔	Partielle substernale Thyreoidektomie, sonstige
04.72↔	Akzessorio-faziale Anastomose	06.52.00↔	Vollständige substernale Thyreoidektomie, n.n.bez.
04.73↔	Akzessorio-hypoglossale Anastomose	06.52.10↔	Vollständige substernale Thyreoidektomie durch Sternotomie
04.74.00↔	Sonstige Anast e kran oder peripheren Nervs, n.n.bez.	06.52.99↔	Vollständige substernale Thyreoidektomie, sonstige
04.74.10↔	Fazio-faziale Nerven-Anastomose	06.6x.00↔	Exzision einer Thyreoidea lingualis, n.n.bez.
04.74.11↔	Interkosto-faszikuläre Nerven-Anastomose	06.6x.10↔	Exzision einer Thyreoidea lingualis, transoral
04.74.99↔	Sonstige Anast e kran oder peripheren Nervs, sonstige	06.6x.11↔	Exz e Thyrid ling Transzerv, oh Res d med Zungenbeines
04.75↔	Revision e früh plast Reko an e kran o periph N	06.6x.12↔	Exz e Thyrid ling Transzerv, m Res d med Zungenbeines
04.76↔	Plast Reko e alten traumat Verletz an kran u periph Nn	06.6x.99↔	Exzision einer Thyreoidea lingualis, sonstige
04.79.00↔	Sonstige Neuroplastik, n.n.bez.	06.7x.00↔	Exzision des Ductus thyreoglossus, n.n.bez.
04.79.10↔	Transplantation und Transp e extr Hirnner m epin Nht	06.7x.10↔	Exz e median Halsz, ohne Resektion d med Zungenbeines
04.79.11↔	Transplantation und Transp d Plexus brachia m epin Nht	06.7x.11↔	Exz e medianen Halsz, m Resektion d med Zungenbeines
04.79.12↔	Transplantation und Transp von Nn d Schult m epin Nht	06.7x.12↔	Exz e median Halsf, ohne Resektion d med Zungenbeines
04.79.13↔	Tx und Transp e Nn d Armes und d Hand m epin Nht	06.7x.13↔	Exz e medianen Halsf, m Resektion d med Zungenbeines
04.79.14↔	Tx u Transp von Nn d Rumpfes u d unt Extrem m epin Nht	06.7x.14↔	Sek Eingr z Exz d Duct thyreogl, m Res d med Zungenb
04.79.19↔	Transplantation und Transp e sonst Nervens m epin Nht	06.7x.15↔	Sek Eingr z Exz d Duct thyreogl, oh Res d med Zungenb
04.79.20↔	Transplantation und Transposition e Nn m interfsz Nht	06.7x.99↔	Exzision des Ductus thyreoglossus, sonstige
04.79.21↔	Tx und Transp e extr Hirnner m interfsz Nht	06.81.00↔	Vollständige Parathyreoidektomie, n.n.bez.
04.79.22↔	Tx und Transp d Plexus brachia m interfsz Nht	06.81.10↔	Vollständige Parathyreoidektomie, ohne Replantation
04.79.23↔	Tx und Transp von Nn d Schult m interfsz Nht	06.81.13↔	Vollständige Parathyekt d Sternotomie, oh Replantation
04.79.24↔	Tx und Transp e Nn d Armes und d Hand m interfsz Nht	06.81.99↔	Vollständige Parathyreoidektomie, sonstige
04.79.25↔	Tx u Trmsp v Nn d Rmpfs u d unt Extm m intrfsz Nht	06.89.10↔	Partielle Parathyreoidektomie, n.n.bez.
04.79.29↔	Transplantation und Transp e sonst Nn m interfsz Nht	06.89.11↔	Reexploration mit partieller Parathyreoidektomie
04.79.99↔	Sonstige Neuroplastik, sonstige	06.89.13↔	Sonst Operationen an der Nebenschilddrüse durch Sternotomie



06.89.99↔	Partielle Parathyreoidektomie, sonstige	07.71↔	Exploration der Fossa hypophysialis
06.91↔	Durchtrennung des Isthmus thyroideae	07.72↔	Inzision an der Hypophyse
06.92↔	Ligatur von Gefässen der Schilddrüse	07.79↔	Sonstige Operation an der Hypophyse
06.93↔	Naht an der Schilddrüse	07.80↔	Thymektomie, n.n.bez.
06.94↔	Reimplantation von Schilddrüsengewebe	07.81↔	Sonstige partielle Exzision am Thymus
06.95.00↔	Reimplantation von Nebenschilddrüsengewebe, n.n.bez.	07.82↔	Sonstige totale Exzision des Thymus
06.95.10↔	Vollständige Parathyekt, m Replantation, n.n.bez.	07.83↔	Thorakoskopische partielle Exzision am Thymus
06.95.11↔	Vollständige Parathyreoidektomie, mit Replantation orthotop	07.84↔	Thorakoskopische totale Exzision des Thymus
06.95.12↔	Vollständige Parathyreoidektomie, mit Replantation heterotop	07.91↔	Exploration im Gebiet des Thymus
06.95.20↔	Vollst Parathyekt d Sternotomie, m Repl, n.n.bez.	07.92↔	Sonstige Inzision am Thymus
06.95.21↔	Vollständige Parathyekt d Sternotomie, m Repl orthotop	07.93↔	Plastische Rekonstruktion am Thymus
06.95.22↔	Vollst Parathyekt d Sternotomie, m Repl heterotop	07.94↔	Transplantation von Thymusgewebe
06.95.99↔	Reimplantation von Nebenschilddrüsengewebe, sonstige	07.95↔	Thorakoskopische Inzision am Thymus
06.98.00↔	Sonstige Operationen an der Schilddrüse, n.n.bez.	07.98↔	Sonstige und Ni näh bez thorakoskopische Op a Thymus
06.98.10↔	Plastische Rekonstruktion der Schilddrüse	07.99↔	Sonstige und nicht näher bezeichnete Operationen am Thymus
06.98.99↔	Sonstige Operationen an der Schilddrüse, sonstige	08.23.00↔	Exz e gröss Läs a Augenlid, nicht durchgeh, n.n.bez.
06.99.00↔	Sonstige Operationen an der Nebenschilddrüse, n.n.bez.	08.23.10↔	Exz e gröss Läs a Ld, N drchgh, N hst kntr (mkrgr Chr)
06.99.10↔	Plastische Rekonstruktion der Nebenschilddrüse	08.23.11↔	Exz e gröss Läs a Ld, N drchgh, hst kntr (mkrgr Chr)
06.99.99↔	Sonstige Operationen an der Nebenschilddrüse, sonstige	08.23.99↔	Exz e gröss Läs a Augenlid, nicht durchgeh, sonstige
07.00↔	Exploration im Gebiet der Nebenniere, n.n.bez.	08.24.00↔	Exz e gröss Läsion a Augenlid, perforierend, n.n.bez.
07.01↔	Einseitige Exploration im Gebiet der Nebenniere	08.24.10↔	Exz e gröss Läs a Ld, prf, N hst kntr (mkrgr Chr)
07.02↔	Beidseitige Exploration im Gebiet der Nebenniere	08.24.11↔	Exz e gröss Läs a Lid, perf, hist kontr (mikrogr Chir)
07.11↔	Geschlossene [perkutane] [Nadel-] Biopsie an der Nebenniere	08.24.99↔	Exz e gröss Läsion a Augenlid, perforierend, sonstige
07.12↔	Offene Biopsie an der Nebenniere	08.31↔	Beheb e Blephaptos d M. frontalisVerfahren mit Naht
07.13.00↔	Biopsie an der Hypophyse, transfrontaler Zugang, n.n.bez.	08.32↔	Beheb e Blephaptos d M. frontVerf mit Faszschling
07.13.10↔	Gschl [Prkt] [Nd] Biops an d Hypph d trnsfrntln Zg	08.33↔	Bhb e Blphpts d Rs o Vrlg d M. lvt plp o sein Apneur
07.13.11↔	Offene Biopsie an der Hypophyse durch transfrontalen Zugang	08.34↔	Beheb e Blephaptos d And Verfahren a M. levat palp
07.13.12↔	Stereot Biops an d Hypoph d transfrontalen Zugang	08.35↔	Behebung einer Blepharoptose durch Tarsoplastik
07.13.99↔	Biopsie an der Hypophyse, transfrontaler Zugang, sonstige	08.36↔	Behebung einer Blepharoptose durch andere Verfahren
07.14.00↔	Biopsie an der Hypophyse, transsphenoidaler Zugang, n.n.bez.	08.37↔	Reduktion einer Ptosen-Überkorrektur
07.14.10↔	Gschl [Prkt] [Nd] Biops an d Hypph d trnssphn Zg	08.38↔	Korrektur einer Lidretraktion
07.14.11↔	Offene Biopsie an der Hypophyse durch transsphenoid Zugang	08.41↔	Behebung von Entropium o Ektropium durch Thermokauteri
07.14.12↔	Stereot Biops an d Hypoph d transsphenoidalen Zugang	08.42↔	Behebung von Entropium oder Ektropium durch Nahtverfahren
07.14.99↔	Biopsie an der Hypophyse, transsphenoidaler Zugang, sonstige	08.43↔	Behebung von Entropium oder Ektropium durch Keilresektion
07.15↔	Biopsie an der Hypophyse, nicht näher bezeichneter Zugang	08.44.00↔	Behebung von Entropium o Ektropium durch Lidplastik, n.n.bez.
07.16.00↔	Biopsie am Thymus, n.n.bez.	08.44.10↔	Bhb v Entrp o Ektrp d Ldplst, hr VrK d AgnlDs
07.16.10↔	Geschlossene [perkutane] [Nadel-] Biopsie am Thymus	08.44.99↔	Sonst Behebung von Entropium o Ektropium durch Lidplastik
07.16.11↔	Offene Biopsie am Thymus	08.49.00↔	Sonstiger Eingr zur Korr e Entrp o Ektrp, n.n.bez.
07.16.99↔	Biopsie am Thymus, sonstige	08.49.10↔	S Engr z Krr e Entrp o Ektrp, Op an D Ldrtrktrn
07.17.00↔	Biopsie am Corpus pineale, n.n.bez.	08.49.11↔	So Eingr zur Korr e Entrp o Ektrp, Rep e Lidlamelle
07.17.10↔	Geschlossene [perkutane] [Nadel-] Biopsie am Corpus pineale	08.49.99↔	Sonstiger Eingr zur Korr e Entrp o Ektrp, sonstige
07.17.11↔	Offene Biopsie am Corpus pineale	08.51↔	Kanthotomie
07.17.12↔	Stereotaktische Biopsie am Corpus pineale	08.52↔	Blepharorrhaphie
07.17.99↔	Biopsie am Corpus pineale, sonstige	08.59.00↔	Sonstige Anpassung der Lidposition, n.n.bez.
07.21↔	Exzision einer Läsion der Nebenniere	08.59.10↔	Kanthoplastik, n.n.bez.
07.22.00↔	Einseitige Adrenalektomie, n.n.bez.	08.59.11↔	Kanthopexie
07.22.10↔	Einseitige Adrenalektomie, ohne Ovarrektomie	08.59.12↔	Korrekturoperation bei Epikanthus
07.22.11↔	Einseitige Adrenalektomie, mit Ovarrektomie	08.59.99↔	Sonstige Anpassung der Lidposition, sonstige
07.22.12↔	Einseitige Adrenalektomie, Rest-Adrenalektomie	08.61.00↔	Plast Reko d Lids m Hautappen o Tx, n.n.bez.
07.22.99↔	Einseitige Adrenalektomie, sonstige	08.61.10↔	Plastische Rekonstruktion des Augenlids mit Hautlappen
07.29↔	Sonstige partielle Adrenalektomie	08.61.11↔	Plastische Rekonstruktion des Augenlids mit Hauttransplantat
07.3↔	Beidseitige Adrenalektomie	08.61.99↔	Sonstige Plast Reko d Lids m Hautlap o transplantat
07.41↔	Inzision an einer Nebenniere	08.62↔	Plast Reko d Lids m Schleimhautlappen o transplantat
07.42↔	Durchtrennung von afferenten Nerven der Nebennieren	08.63↔	Plastische Rekonstruktion d Augenlids mit Haarfollltx
07.43↔	Ligatur von Gefässen der Nebennieren	08.64↔	Plast Rekonstruktion d Lids m tarsokonjunktivalem Lp
07.44↔	Rekonstruktion an einer Nebenniere	08.69.00↔	So Plast Reko d Lids m Lp o Transplantaten, n.n.bez.
07.45↔	Reimplantation von Gewebe der Nebennieren	08.69.10↔	Plastische Rekonstruktion des Augenlids mit Knorpel
07.49↔	Sonstige Operation an e Nebenniere, d Nerven oder Gef	08.69.11↔	Plastische Rekonstruktion d Lids mit allopl Material
07.51↔	Exploration im Gebiet des Corpus pineale	08.69.12↔	Plast Reko d Lids m Verschiebe u Rotationspl d Lides
07.52↔	Inzision am Corpus pineale	08.69.13↔	Plast Rekonstruktion des Augenlids mit Oberlidverlängerung
07.53↔	Partielle Exzision des Corpus pineale	08.69.19↔	Plast Reko d Lids m sonstigem Lp o Transplantaten
07.54↔	Totale Exzision des Corpus pineale	08.69.99↔	So Plast Reko d Lids m Lp o Transplantaten, So
07.59↔	Sonstige Operationen am Corpus pineale	08.70↔	Plastische Rekonstruktion des Augenlids, n.n.bez.
07.61↔	Partielle Exzision der Hypophyse, transfrontaler Zugang	08.71↔	D Lidrand umfassende Plast Reko d Lids, Part Tiefe
07.62↔	Partielle Exzision an der Hypophyse, transsphenoidaler Zugang	08.72↔	Sonstige plastische Rekonstruktion d Lids, Part Tiefe
07.63↔	Partielle Exz an d Hypophyse, nicht näher bez Zugang	08.73.00↔	D Ldmd umfss Plst Rk d Lds, vil Tief, n.n.bz.
07.64↔	Totale Exzision der Hypophyse, transfrontaler Zugang	08.73.10↔	Verschiebeplastik der Lidkante
07.65↔	Totale Exzision der Hypophyse, transsphenoidaler Zugang	08.73.99↔	D Lidrand umfassende Plast Reko d Lids, volle Tief, So
07.68↔	Totale Exzision der Hypophyse, and näher bez Zugang	08.74.00↔	Sonstige Plast Reko d Lids, volle Tiefe, n.n.bez.
07.69↔	Totale Exzision der Hypophyse, nicht näher bez Zugang	08.74.10↔	Oberlidverlängerung

08.74.99↔	Sonstige Plast Reko d Lids, volle Tiefe, sonstige	11.53↔	Versorgung e Konvrerl oder wunde mit KonjunktLappen
08.82↔	Versorg e Risswund d Lids, D Lidrand umfass, Part Tief	11.59.00↔	Sonstige Rekonstruktion der Kornea, n.n.bez.
08.83↔	Sonstige Versorgung e Risswunde d Lids, Part Tiefe	11.59.10↔	Rekonstruktion durch Deckung der Kornea, n.n.bez.
08.84↔	Vrsrg e Rsswnd d Lds, D Ldrnd umfss, vll Tief	11.59.11↔	Rekonstrukt durch Deckung der Kornea durch Amnionmembran
08.85↔	Sonst Versorgung einer Risswunde des Augenlids, volle Tief	11.59.12↔	Rekonstruktion durch sonstige Deckung der Kornea
08.86↔	Rhytidektomie am Unterlid	11.59.99↔	Sonstige Rekonstruktion der Kornea, sonstige
08.87↔	Rhytidektomie am Oberlid	11.60↔	Korneatransplantation, n.n.bez.
08.89.00↔	Sonstige plastische Rekonstruktion des Augenlids, n.n.bez.	11.61↔	Lamelläre Keratoplastik mit Autotransplantat
08.89.10↔	Plast Reko d Lids, medialer o lateraler Lidwinkel	11.62↔	Sonstige lamelläre Keratoplastik
08.89.11↔	Plastische Rekonstruktion d Augenlids d Hebung d Augbr	11.63↔	Penetrierende Keratoplastik mit Autotransplantat
08.89.12↔	Plast Reko d Lids d Entf e Fettgewebeprolapses d Orb	11.64↔	Sonstige penetrierende Keratoplastik
08.89.13↔	Plast Reko d Lids d Oberflächenbehandlung m Laser	11.69.00↔	Sonstige Korneatransplantation, n.n.bez.
08.89.14↔	Plast Reko d Lids d sonstige Oberlidverlängerung	11.69.10↔	Austausch-Keratoplastik
08.89.15↔	Plast Rekonstruktion d Lids d Unterlidverlängerung	11.69.20↔	Perforierende Korneatransplantation
08.89.99↔	Sonstige plastische Rekonstruktion des Augenlids, sonstige	11.69.99↔	Sonstige Korneatransplantation, sonstige
09.71↔	Korrektur eines evertierten Tränenpünktchens	11.71↔	Keratomileusis
09.72↔	Sonstige plastische Rekonstruktion am Tränenpünktchen	11.72↔	Keratophakie
09.73↔	Plastische Rekonstruktion eines Canaliculus lacrimalis	11.73↔	Keratoprothese
09.81↔	Dakryozystorhinostomie	11.74↔	Thermokeratoplastik
09.82↔	Konjunktivozystorhinostomie	11.75↔	Radiäre Keratotomie
09.83↔	Konjunktivozystorhinostomie m Einset von Tubus oder Stent	11.76↔	Epikeratophakie
09.99↔	Sonstige Operation am Tränensystem	11.79.00↔	S rknstrktv u rfrktv Engr an d Krn, n.n.bz.
10.0↔	Entf e subkonjunktivalen Fk aus d Konjunktiva d Inzis	11.79.10↔	Photorefraktive Keratektomie
10.1↔	Sonstige Inzision der Konjunktiva	11.79.20↔	Implantation eines intrastromalen Ringsegmentes an der Kornea
10.31.00↔	Exzision von Läsion oder Gewebe der Konjunktiva, n.n.bez.	11.79.99↔	So rekonstruktive und refraktive Eingr an d Korn, So
10.31.10↔	Exzision von Läsion oder Gewebe der Konjunktiva mit Plastik	11.91↔	Tätowierung der Kornea
10.31.99↔	Exzision von Läsion oder Gewebe der Konjunktiva, sonstige	11.92↔	Entfernen eines künstlichen Korneaimplantats
10.32↔	Destruktion einer Läsion der Konjunktiva	12.00↔	Entf e intraokul Fk aus d vorderen Augkam, n.n.bez.
10.33↔	Sonstige destruktive Massnahmen an der Konjunktiva	12.01↔	Entf e intraokul Fk aus d vorderen Augkam mittels Magnet
10.41.00↔	Plast Reko e Symblepharons m fr Transplantat, n.n.bez.	12.02↔	Entf e intraokul Fk aus d vorderen Augkam ohne Magnet
10.41.10↔	Plast Reko e Symblepharons m fr Transplantat, autogen	12.11↔	Iridotomie mit Transfixation
10.41.11↔	Plast Reko e Symbleph m fr Transplantat, Ni autogen	12.12↔	Sonstige Iridotomie
10.41.99↔	Sonstige Plast Reko e Symblepharons m fr Transplantat	12.13↔	Exzision einer prolabierten Iris
10.42.00↔	Konjunktiv Fornixrekonstr m fr Transplantat, n.n.bez.	12.14↔	Sonstige Iridektomie
10.42.10↔	Konjunktiv Fornixrekonstr mit fr Transplantat, autogen	12.22↔	Biopsie der Iris
10.42.11↔	Konjunktiv Fornixrekonstr m fr Tx, Ni autogen	12.31↔	Lösung von Goniosynechien
10.42.99↔	Sonstige Konjunktiv Fornixrekonstr mit fr Transplantat	12.32↔	Lösung von anderen vorderen Synechien
10.43↔	Sonstige Rekonstruktion der konjunktivalen Fornix	12.33↔	Lösung von hinteren Synechien
10.44.00↔	Sonstiges freies Transplantat an die Konjunktiva, n.n.bez.	12.34↔	Lösung von korneovitrealen Adhäsionen
10.44.10↔	Sonstiges freies Transplantat an die Konjunktiva, autogen	12.35↔	Koreplastik
10.44.11↔	Sonstiges freies Transplantat an die Konjunktiva, nicht autogen	12.39.00↔	Sonstige Iridoplastik, n.n.bez.
10.44.99↔	Sonstiges freies Transplantat an die Konjunktiva, sonstige	12.39.10↔	Iridoplastik d Laser z Erleicht d intraokul Zikulat
10.49.00↔	Sonstige Konjunktivaplastik, n.n.bez.	12.39.99↔	Sonstige Iridoplastik, sonstige
10.49.10↔	Sonstige Konjunktivaplastik, Tenonplastik	12.40↔	Entfernen einer Läsion der vorderen Augkammer, n.n.bez.
10.49.99↔	Sonstige Konjunktivaplastik, sonstige	12.41↔	Destruktion einer Iriisläsion ohne Exzision
10.5x.00↔	Lösung von Adhäsionen an Konjunktiva und Augenlid, n.n.bez.	12.42↔	Exzision einer Iriisläsion
10.5x.10↔	Lös von Adhäs an Konjunkt und Lid mit Bindehautplastik	12.43↔	Destruktion einer Läsion des Corpus ciliare, ohne Exzision
10.5x.99↔	Sonstige Lösung von Adhäsionen an Konjunktiva und Augenlid	12.44↔	Exzision einer Läsion des Corpus ciliare
10.6x.00↔	Versorgung einer Konjunktivaverletzung, n.n.bez.	12.51↔	Goniopunktion ohne Goniotomie
10.6x.10↔	Versorgung einer Konjunktivaverletzung, durch Naht	12.52↔	Goniotomie ohne Goniopunktion
10.6x.99↔	Sonstige Versorgung einer Konjunktivaverletzung	12.53↔	Goniotomie mit Goniopunktion
11.0↔	Entf e intrakornealen Fk aus d Kornea mittels Magnet	12.54↔	Trabekulotomie ab externo
11.1↔	Inzision der Kornea	12.55↔	Zyklodialyse
11.31↔	Transposition eines Pterygiums	12.59.00↔	Sonstige Erleichterung der intraokulären Zirkulation, n.n.bez.
11.32↔	Exzision eines Pterygiums mit Korneatransplantat	12.59.10↔	Erleicht d intraokl Zklt d Trbkplstk o Gnioplstk
11.39.00↔	Sonstige Exzision eines Pterygiums, n.n.bez.	12.59.11↔	Erleicht d intraokl Zklt d Aspr u Kürttg a Trblwrk
11.39.10↔	Exz e Pterygiums m (phototherapeutischer) Keratektomie	12.59.99↔	Sonstige Erleichterung der intraokulären Zirkulation, sonstige
11.39.11↔	Exzision eines Pterygiums mit sonstiger Bindehautplastik	12.61.00↔	Trepanation der Sklera mit Iridektomie, n.n.bez.
11.39.99↔	Sonstige Exzision eines Pterygiums, sonstige	12.61.10↔	Gedeckte Trepanation der Sklera mit Iridektomie
11.41↔	Mechanisches Entfernen von Korneaepithel	12.61.11↔	Nicht gedeckte Trepanation der Sklera mit Iridektomie
11.42↔	Thermokauterisation einer Kornealäsion	12.61.99↔	Sonstige Trepanation der Sklera mit Iridektomie
11.43↔	Kryotherapie einer Kornealäsion	12.62↔	Thermokauterisation der Sklera mit Iridektomie
11.49.00↔	Sonstiges Entf oder Destr e Kornealäsion, n.n.bez.	12.63↔	Iridenkleisis und Iridotaxis
11.49.10↔	Destruktion einer Kornealäsion, durch laserkoagulation	12.64.00↔	Trabekulektomie ab externo, n.n.bez.
11.49.19↔	Sonstige Destruktion einer Kornealäsion	12.64.10↔	Gedeckte Trabekulektomie ab externo
11.49.20↔	Keratektomie einer Kornealäsion durch phototherapie	12.64.11↔	Nicht gedeckte Trabekulektomie ab externo
11.49.29↔	Sonstige Keratektomie einer Kornealäsion	12.64.99↔	Sonstige Trabekulektomie ab externo
11.49.99↔	Sonstiges Entf oder Destr e Kornealäsion, sonstige	12.65↔	Sonstige Sklerafistulisierung mit Iridektomie
11.51↔	Naht einer Korneaverletzung	12.66↔	Postoperative Revision einer Sklerafistulisierungs-Massnahme
11.52↔	Korrektur einer postoperativen Wunddehiszenz an der Kornea	12.69.00↔	Sonstige Sklerafistulisierungs-Massnahme, n.n.bez.



12.69.10↔	Filterierende Operationen zur Senkung des Augeninnendruckes	14.22↔	Destruktion einer chorioretinalen Läsion durch Kryotherapie
12.69.99↔	Sonstige Sklerafistulisierungs-Massnahme, sonstige	14.23↔	Destruktion einer chorioretinalen Läsion durch Xenon-Bogen-Photokoagulation
12.71↔	Zyklodiathermie	14.24↔	Destruktion einer chorioretinalen Läsion durch Laser-Photokoagulation
12.72↔	Zyklokryotherapie	14.25↔	Destruktion einer chorioretinalen Läsion durch Radiotherapie
12.73↔	Zyklophotokoagulation	14.26↔	Destruktion einer chorioretinalen Läsion durch Radiotherapie
12.74↔	Verkleinerung des Corpus ciliare, n.n.bez.	14.27↔	Destruktion einer chorioretinalen Läsion durch Laser-Photokoagulation
12.79.00↔	Sonstige Glaukomoperationen, n.n.bez.	14.29↔	Sonstige Destruktion einer chorioretinalen Läsion
12.79.10↔	Viskokanalostomie bei Glaukom	14.31↔	Versorgung eines Retinarisses durch Diathermie
12.79.11↔	Tiefe Sklerektomie bei Glaukom	14.32↔	Versorgung eines Retinarisses durch Kryotherapie
12.79.99↔	Sonstige Glaukomoperationen, sonstige	14.33↔	Versorgung eines Retinarisses durch Xenon-Bogen-Photokoagulation
12.81↔	Naht einer Skleraverletzung	14.34↔	Versorgung eines Retinarisses durch Laser-Photokoagulation
12.82↔	Verschluss einer Sklerafistel	14.35↔	Versorgung eines Retinarisses durch Laser-Photokoagulation
12.83↔	Revision einer Skleraverletzung	14.39.00↔	Sonstige Versorgung eines Retinarisses, n.n.bez.
12.84↔	Exzision oder Destruktion einer Skleraläsion	14.39.10↔	Versorgung eines Retinarisses durch schwere Flüssigkeiten
12.85↔	Versorgung eines skleralen Staphyloms mit Transplantat	14.39.99↔	Sonstige Versorgung eines Retinarisses, sonstige
12.86↔	Sonstige Versorgung eines skleralen Staphyloms	14.41↔	Sklera-Cerclage mit Plombe
12.87↔	Skleraverstärkung mit Transplantat	14.49↔	Sonstige Sklera-Cerclage
12.88↔	Sonstige Skleraverstärkung	14.51↔	Behebung einer Amotio retinae durch Diathermie
12.89↔	Sonstige Operationen an der Sklera	14.52↔	Behebung einer Amotio retinae durch Kryotherapie
12.91.00↔	Therapeutische Evakuierung der vorderen Augenkammer, n.n.bez.	14.53↔	Behebung einer Amotio retinae durch Xenon-Bogen-Photokoagulation
12.91.10↔	Vorderkammerspülung, n.n.bez.	14.54↔	Behebung einer Amotio retinae durch Laser-Photokoagulation
12.91.11↔	Vorderkammerspülung mit Entfernung von Silikonöl	14.55↔	Behebung einer Amotio retinae durch Laser-Photokoagulation
12.91.19↔	Sonstige Vorderkammerspülung	14.59.00↔	Sonstige Verfahren zur Behebung einer Amotio retinae, n.n.bez.
12.91.20↔	Parazentese der vorderen Augenkammer	14.59.10↔	Behebung einer Amotio retinae durch schwere Flüssigkeiten
12.91.99↔	Therapeutische Evakuierung der vorderen Augenkammer, sonst	14.59.11↔	Behebung einer Amotio retinae durch Endotamponade (Gas)
12.92.00↔	Injektion in die vordere Augenkammer, n.n.bez.	14.59.99↔	Sonstige Verfahren zur Behebung einer Amotio retinae, sonstige
12.92.10↔	Injektion von flüssiger Substanz in die vordere Augenkammer, n.n.bez.	14.6x.00↔	Entfernung von chir. Implantat aus der hinteren Augenkammer, n.n.bez.
12.92.11↔	Injektion von Flüssigkeit in die vordere Augenkammer	14.6x.10↔	Revision und Wechsel einer Sklera-Cerclage
12.92.12↔	Injektion von flüssigem Medikament in die vordere Augenkammer	14.6x.20↔	Entfernung einer Sklera-Cerclage
12.92.19↔	So Injektion von flüssiger Substanz in die vordere Augenkammer	14.6x.99↔	Entfernung von chir. Implantat aus der hinteren Augenkammer, sonstige
12.92.20↔	Injektion von Gas in die vordere Augenkammer, n.n.bez.	14.71.00↔	Entfernen des Glaskörpers (anteriöres Zugang), n.n.bez.
12.92.21↔	Injektion von Luft in die vordere Augenkammer	14.71.10↔	Vordere Vitrektomie über Pars plana
12.92.29↔	Sonstige Injektion von Gas in die vordere Augenkammer	14.71.19↔	Sonstige Vitrektomie über Pars plana
12.92.99↔	Sonstige Injektion in die vordere Augenkammer	14.71.99↔	Entfernen des Glaskörpers (anteriöres Zugang), sonstige
12.93↔	Exzision oder Destruktion der Epithelwucherung in der vorderen Augenkammer	14.72↔	Sonstiges Entfernen des Glaskörpers
12.97↔	Sonstige Operationen an der Iris	14.73.00↔	Mechanische Vitrektomie (anteriöres Zugang), n.n.bez.
12.98.00↔	Sonstige Operationen am Corpus ciliare, n.n.bez.	14.73.10↔	Mechanische Vitrektomie (anteriöres Zugang), Parsplana-Vitrektomie
12.98.10↔	Fixation des Ziliarkörpers	14.73.19↔	Mechanische Vitrektomie durch sonstigen anteriöres Zugang
12.98.99↔	Sonstige Operationen am Corpus ciliare, sonstige	14.73.99↔	Mechanische Vitrektomie (anteriöres Zugang), sonstige
12.99.00↔	Sonstige Operationen an der vorderen Augenkammer, n.n.bez.	14.74↔	Sonstige mechanische Vitrektomie
12.99.99↔	Sonstige Operationen an der vorderen Augenkammer, sonstige	14.9x.00↔	So Operation an Retina, Chorioidea und hintere Augenkammer, n.n.bez.
13.00↔	Entfernen eines Fremdkörpers aus der Linse, n.n.bez.	14.9x.10↔	Sonstige Operation, Rotation der Netzhaut
13.01↔	Entfernen eines Fremdkörpers aus der Linse mittels Magnet	14.9x.20↔	Exzision von Meridianfaser der Strahlhaut an Retina, Chorioidea und hintere Augenkammer
13.02↔	Entfernen eines Fremdkörpers aus der Linse ohne Magnet	14.9x.21↔	Entfernung von Meridianfaser der Strahlhaut an Retina, Chorioidea und hintere Augenkammer
13.11↔	Intrakapsuläre Exzision der Linse durch den inferotemporalen Zugang	14.9x.22↔	Laser-Resektion der Strahlhaut an Retina, Chorioidea und hintere Augenkammer
13.19↔	Sonstige intrakapsuläre Exzision der Linse	14.9x.23↔	Entfernung der Strahlhaut an Retina, Chorioidea und hintere Augenkammer
13.2↔	Extrakapsuläre Exzision der Linse durch lineares Extraktverfahren	14.9x.99↔	So Operation an Retina, Chorioidea und hintere Augenkammer, So
13.3↔	Extrakapsuläre Exzision der Linse durch Aspirationsverfahren	15.01↔	Biopsie an äusserem Augenmuskel oder Sehne
13.41↔	Phakoemulsifikation und Aspiration eines Katarakts	15.11.00↔	Rücklagerung eines äusseren Augenmuskels, n.n.bez.
13.42↔	Mechanische Phakoemulsifikation und Aspiration eines Katarakts durch den posteriöres Zugang	15.11.10↔	Rücklagerung eines äusseren geraden Augenmuskels
13.43↔	Mechanische Phakoemulsifikation und Aspiration eines Katarakts	15.11.11↔	Rücklagerung eines äusseren schrägen Augenmuskels
13.51↔	Extrakapsuläre Exzision der Linse durch den inferotemporalen Zugang	15.11.99↔	Sonstige Rücklagerung eines äusseren Augenmuskels
13.59↔	Sonstige extrakapsuläre Exzision der Linse	15.12.00↔	Vorverlagerung von einem äusseren Augenmuskel, n.n.bez.
13.64↔	Diszision einer Sekundärmembran [nach Katarakt]	15.12.10↔	Vorverlagerung von einem äusseren geraden Augenmuskel
13.65↔	Exzision einer Sekundärmembran [nach Katarakt]	15.12.11↔	Vorverlagerung von einem äusseren schrägen Augenmuskel
13.66↔	Mechanische Fragmentation einer Sekundärmembran [nach Katarakt]	15.12.99↔	Sonstige Vorverlagerung von einem äusseren Augenmuskel
13.69↔	Sonstige Kataraktextraktion	15.13.00↔	Resektion von einem äusseren Augenmuskel, n.n.bez.
13.70↔	Einsetzen einer Intraokularlinse, n.n.bez.	15.13.10↔	Resektion von einem äusseren Augenmuskel, an einem geraden Augenmuskel
13.71↔	Einsetzen einer Intraokularlinse anlässlich einer Kataraktoperation, einzeitig	15.13.11↔	Resektion von einem äusseren Augenmuskel, an einem schrägen Augenmuskel
13.72↔	Sekundäres Einsetzen einer Intraokularlinse	15.13.99↔	Sonstige Resektion von einem äusseren Augenmuskel
13.8↔	Entfernen einer Intraokularlinse	15.19.00↔	So Operation an einem äusseren Augenmuskel mit Ablösung von Pupille, n.n.bez.
13.90↔	Operation an der Linse, n.a.klass.	15.19.10↔	Verstärkende Eingriffe an Augenmuskeln, n.n.bez.
13.91↔	Einsetzen einer Intraokularlinse durch eine teleskopische Prothese	15.19.11↔	Verstärkende Eingriffe an einem geraden Augenmuskel
13.92↔	Kapsulotomie an der Linse	15.19.12↔	Verstärkende Eingriffe an einem schrägen Augenmuskel
13.93↔	Verschluss eines Defektes an der Linse mit Gewebekleber	15.19.19↔	Sonstige Verstärkende Eingriffe an Augenmuskeln
13.99↔	Sonstige Operationen an der Linse, sonstige	15.19.20↔	Schwächende Eingriffe an Augenmuskeln, n.n.bez.
14.00↔	Entfernung eines Fremdkörpers aus der hinteren Augenkammer, n.n.bez.	15.19.21↔	Schwächende Eingriffe an einem geraden Augenmuskel
14.01↔	Entfernung eines Fremdkörpers aus der hinteren Augenkammer mittels Magnet	15.19.22↔	Schwächende Eingriffe an einem schrägen Augenmuskel
14.02↔	Entfernung eines Fremdkörpers aus der hinteren Augenkammer ohne Magnet	15.19.29↔	Sonstige Schwächende Eingriffe an Augenmuskeln
14.21↔	Destruktion einer chorioretinalen Läsion durch Diathermie	15.19.30↔	Myopexie an geraden Augenmuskeln

15.19.40↔	Chirurgie der Abrollstrecke	16.61.10↔	Sekundäres Einsetzen eines Augenimplantats, HautFettTx
15.19.99↔	So Op an e äusseren Augmusk m temp Ablös vom Augapf, So	16.61.99↔	Sekundäres Einsetzen eines Augenimplantats, sonstige
15.21.00↔	Verlängerungsverfahren an e äusseren Augenmuskel, n.n.bez.	16.62.00↔	Revision und Reinsertion eines Augenimplantats, n.n.bez.
15.21.10↔	Verlängerungsverfahren an e einz äusseren ger Augmusk	16.62.10↔	Revision eines Augenimplantats
15.21.11↔	Verlängerungsverf an e einz äusseren schrägen Augmusk	16.62.20↔	Wchs e Agnimplntts, Enf e HautFettTmsplntts
15.21.99↔	Sonst Verlängerungsverfahren an e äusseren Augenmuskel	16.62.29↔	Sonstiger Wechsel eines Augenimplantats
15.22.00↔	Verkürzungsverfahren an äusseren Augenmuskeln, n.n.bez.	16.62.99↔	Sonstige Revision und Reinsertion eines Augenimplantats
15.22.10↔	Verkürzungsverfahren an e einz äusseren geraden Augmusk	16.63↔	Revision einer Enukeleationstasche mit Transplantat
15.22.11↔	Verkürfer an e einz äusseren schrägen Augmusk	16.64↔	Sonstige Revision einer Enukeleationstasche
15.22.99↔	Sonstige Verkürzungsverfahren an äusseren Augenmuskeln	16.65.00↔	Sekundäres Transplantat in eine Exenterationshöhle, n.n.bez.
15.29.00↔	Sonstige Op an e einz äusseren Augmusk, n.n.bez.	16.65.10↔	Sekundäres Tx i e Exenterationshöhle, HautFettTx
15.29.01↔	Sonstige Operationen an e einz äusseren geraden Augmusk	16.65.99↔	Sonstiges sekundäres Transplantat in eine Exenterationshöhle
15.29.02↔	Sonstige Op an e einz äusseren schrägen Augmusk	16.66↔	Sonstige Revision einer Exenterationshöhle
15.29.09↔	Sonstige Op an e einz äusseren Augmusk, sonstige	16.69↔	Sonst sekundäre Massnahmen nach Entfernen des Augapfels
15.29.10↔	Adhäsiolyse an e einzelnen äusseren Augenmuskeln, n.n.bez.	16.71↔	Entfernen eines Augenimplantats
15.29.11↔	Adhäsiolyse an e einzelnen äusseren geraden Augenmuskel	16.72↔	Entfernen eines Orbitaimplantats
15.29.12↔	Adhäsiolyse an e einzelnen äusseren schrägen Augenmuskel	16.81↔	Versorgung einer Orbitawunde
15.29.19↔	Sonst Adhäsiolyse an e einzelnen äusseren Augenmuskeln	16.82↔	Versorgung einer Bulbusruptur
15.29.30↔	Absetzen eines einzelnen äusseren Augenmuskels, n.n.bez.	16.89↔	Sonstige Versorgung einer Verletzung von Orbita oder Augapfel
15.29.31↔	Absetzen eines einzelnen äusseren geraden Augenmuskels	16.92↔	Exzision einer Orbitaläsion
15.29.32↔	Absetzen eines einzelnen äusseren schrägen Augenmuskels	16.98.00↔	Sonstige Operationen an der Orbita, n.n.bez.
15.29.39↔	Absetzen eines einzelnen äusseren Augenmuskels, sonstige	16.98.10↔	Rekonstruktion der Orbita, n.n.bez.
15.29.40↔	Refixation eines einzelnen äusseren Augenmuskels, n.n.bez.	16.98.11↔	Rekonstruktion der Orbitawand mit mikrovaskulärem Lappen
15.29.41↔	Refixation eines einzelnen äusseren geraden Augenmuskels	16.98.19↔	Sonstige Rekonstruktion der Orbitawand
15.29.42↔	Refixation eines einzelnen äusseren schrägen Augenmuskels	16.98.20↔	Knöchern Dekompression der Orbita
15.29.49↔	Sonstige Refixation eines einzelnen äusseren Augenmuskels	16.98.21↔	Resektion von Fettgewebe aus der Orbita
15.3x.00↔	Op an 2 o mhr ässrn Agmusk m tmp Ablös v Agpf, n.n.bz.	16.98.22↔	Einlegen eines intraokularen Medikamententrägers
15.3x.10↔	Op an 2 ger Augmusk m temporärer Ablös vom Augapf	16.98.23↔	Einlegen eines extrabulbären Medikamententrägers
15.3x.11↔	Op an min 3 schrägen Augmusk m temp Ablös vom Augapf	16.98.24↔	Operative temporäre intraokulare Druckerhöhung
15.3x.12↔	Op an mn 2 gr u mn 2 schrägn Agmusk m tmp Ablös v Agpf	16.98.25↔	Entfernung eines Implantates nach Glaukomoperation
15.3x.20↔	Myopexie an 2 ger Augmusk m temporärer Ablös vom Augapf	16.98.99↔	Sonstige Operationen an der Orbita, sonstige
15.3x.21↔	Myp min 2gr Agm m Op an mn1w Agmusk m tmp Ablös v Agpf	16.99↔	Sonstige Operationen am Augapfel
15.3x.99↔	S Op an 2 o mhr ässrn Agmusk m tmp Ablös v Agpf	18.39.00↔	Sonstige Exzision am äusseren Ohr, n.n.bez.
15.4x.00↔	Op an 2 o mhr ässrn Agmusk oh tmp Ablös v Agpf, n.n.bz.	18.39.10↔	Resektion d Ohrmuschel, total, nicht hist kontrolliert
15.4x.10↔	Op an 2 ger Augmusk oh temporäre Ablös von Augapf	18.39.11↔	Resektion der Ohrmuschel: total, histographisch kontrolliert
15.4x.11↔	Op an min 3 schrägen Augmusk oh temp Ablös von Augapf	18.39.19↔	Sonstige Resektion der Ohrmuschel, sonstige
15.4x.12↔	S Op an mn2gr u mn2schrägn Agmusk oh tmp Ablös v Agpf	18.39.99↔	Sonstige Exzision am äusseren Ohr, sonstige
15.4x.20↔	Myop an 2 ger Augmusk ohne temporäre Ablös von Augapf	18.5↔	Chirurgische Korrektur abstehender Ohren
15.4x.21↔	Myp min 2gr Agm m Op min1w Agmusk oh tmp Ablös v Agpf	18.6x.00↔	Rekonstruktion des äusseren Gehörganges, n.n.bez.
15.4x.99↔	Op an 2 o mhr ässrn Agmusk oh tmp Ablös v Agpf, S	18.6x.10↔	Erweiterung des äusseren Gehörganges
15.5x.00↔	Transposition eines äusseren Augenmuskels, n.n.bez.	18.6x.20↔	Rekonstruktion eines (bestehenden) äusseren Gehörganges
15.5x.10↔	Transposition eines äusseren geraden Augenmuskels	18.6x.30↔	Konstruktion eines (nicht bestehenden) äusseren Gehörganges
15.5x.11↔	Transposition eines äusseren schrägen Augenmuskels	18.6x.99↔	Rekonstruktion des äusseren Gehörganges, sonstige
15.5x.99↔	Sonstige Transposition eines äusseren Augenmuskels	18.71.00↔	Ohrmuschelaufbau, n.n.bez.
15.6↔	Revision einer Operation an den äusseren Augenmuskeln	18.71.10↔	Ohrmuschelaufbau, partiell, n.n.bez.
15.7↔	Versorgung eines Traumas an einem äusseren Augenmuskel	18.71.11↔	Ohrmuschelaufbau, partiell mit Gewebeexpander
15.9↔	Sonstige Operationen an äusseren Augenmuskeln und Sehnen	18.71.12↔	Ohrmuschelaufbau, partiell mit Galealappen
16.01↔	Orbitotomie mit Knochenlappen	18.71.13↔	Ohrmuschelaufbau, partiell mit Knorpeltransplantat
16.02↔	Orbitotomie mit Einsetzen eines orbitalen Implantats	18.71.14↔	Ohrmuschelaufbau, partiell mit mikrovaskulärem Lappen
16.09↔	Sonstige Orbitotomie	18.71.19↔	Ohrmuschelaufbau, partiell, sonstige
16.1↔	Entf e penetrierenden Fremdkörpers aus d Aug, n.n.bez.	18.71.20↔	Ohrmuschelaufbau, total, n.n.bez.
16.23↔	Biopsie an Orbita und Augapfel	18.71.21↔	Ohrmuschelaufbau, total mit Gewebeexpander
16.31↔	Entf d Auginh mit glz Implantat in d Skleraschale	18.71.22↔	Ohrmuschelaufbau, total mit Galealappen
16.39↔	Sonstige Eviszeration des Augapfels	18.71.23↔	Ohrmuschelaufbau, total mit Knorpeltransplantat
16.41↔	Enukl d Augapf m glz Implant i d TenonKaps m Anh d Mn	18.71.24↔	Ohrmuschelaufbau, total mit mikrovaskulärem Lappen
16.42↔	Enukeleation des Augapfels mit and gleichzeitigem Implantat	18.71.29↔	Ohrmuschelaufbau, total, sonstige
16.49↔	Sonstige Enukeleation des Augapfels	18.71.30↔	Implant von allopl Materialien b Aufb e Ohrmuschel
16.51.00↔	Exent d Orbita mit Entf ben Strukturen, n.n.bez.	18.71.99↔	Ohrmuschelaufbau, sonstige
16.51.10↔	Exent d Orb m Entf ben Strukturen, m Erhalt d Lidhaut	18.72↔	Reinsertion eines amputierten Ohres
16.51.11↔	Exent d Orb m Entf ben Strukturen, oh Erhalt d Lidhaut	18.79↔	Sonstige plastische Rekonstruktion am äusseren Ohr
16.51.99↔	Sonstige Exenteration d Orbita mit Entf ben Strukturen	19.0↔	Mobilisation des Stapes
16.52.00↔	Exent d Orb m ther Entf von Orbknoch, n.n.bez.	19.11↔	Stapedektomie u Stapesplastik m Einp e Stapesprothese
16.52.10↔	Exent d Orb m ther Entf v Orbknoch, m Erhalt d Lidhaut	19.19.00↔	Sonstige Stapedektomie und Stapesplastiken, n.n.bez.
16.52.11↔	Exnt d Orb m thr Entf v Orbknoch, oh Erhlt d Lidhaut	19.19.10↔	Stapedot m Einp e Autg StapesProth (Inkusstapedot)
16.52.99↔	So Exent d Orb m therapeutischem Entf von Orbknoch	19.19.11↔	Stpdt m Einp e allpstsch StpsPrth (Inksstpdt)
16.59.00↔	Sonstige Exenteration der Orbita, n.n.bez.	19.19.12↔	Malleo-Stapedotomie
16.59.10↔	Sonstige Exenteration der Orbita, mit Erhalt der Lidhaut	19.19.99↔	Sonstige Stapedektomie und Stapesplastiken, sonstige
16.59.11↔	Sonstige Exenteration der Orbita, ohne Erhalt der Lidhaut	19.21↔	Rv e Stpdt, Stpdktmie u Stpsplsk m InksErs
16.59.99↔	Sonstige Exenteration der Orbita, sonstige	19.29.00↔	S Rv e Stpdt, Stpdktmie u Stpsplsk, n.n. bz.
16.61.00↔	Sekundäres Einsetzen eines Augenimplantats, n.n.bez.	19.29.10↔	So Rev e Stapedotomie und Stapedektomie m StapesProth

19.29.11↔	So Rev e Stapedot und Stapedektomie m aut StapesProth	20.99.10↔	Implnt v Knchnvrknrgn a Flsnbein, Mtt o Innhr
19.29.12↔	S Rv e Stpdt u Stpdkmie m allplstschr StpsPrth	20.99.20↔	Verschluss einer Labyrinthfistel
19.29.13↔	Sonstige Revision einer Stapesplastik (ohne Inkus-Ersatz)	20.99.30↔	Entf e Kochleaimplantates oder implantbar Hörgerätes
19.29.99↔	So Rev e Stapedot, Stapedektomie und Stapesplastik, So	20.99.99↔	Sonstige Operationen an Innen- und Mittelohr, sonstige
19.3↔	Sonstige Operationen an den Gehörknöchelchen	21.04↔	Stillung einer Epistaxis durch Ligatur der Aa. ethmoidales
19.4↔	Myringoplastik	21.05↔	Stillung e Epistax d (transantrale) Ligat d A. maxill
19.52↔	Tympanoplastik Typ II	21.06↔	Stillung einer Epistaxis durch Ligatur der A. carotis externa
19.53↔	Tympanoplastik Typ III	21.07↔	Stllng e Epstx d Exz v ns Mks u Hauttx an Spt u lt Nswnd
19.54↔	Tympanoplastik Typ IV	21.4x.00↔	Resektion der Nase, n.n.bez.
19.55↔	Tympanoplastik Typ V	21.4x.10↔	Resektion der Nase, partiell, nicht histographisch kontrolliert
19.56.00↔	Tympanoplastik und Ossikuloplastik, n.n.bez.	21.4x.11↔	Resektion der Nase, partiell, histographisch kontrolliert
19.56.10↔	Tym Antrt,Attkt,Attkoantr o Mstek:Oh Imp Prth o Imp aut Oss	21.4x.20↔	Resektion der Nase, subtotal, nicht histographisch kontrolliert
19.56.11↔	Tym Antrt,Attkt,Attkoantr o Mstek:M Imp allpl,allg o xng Prth	21.4x.21↔	Resektion der Nase, subtotal, histographisch kontrolliert
19.56.20↔	Tym Anl Ohrdhöh(ff Kvätät):Oh Imp Prth o m Imp autg Osskls	21.4x.30↔	Resektion der Nase, total, nicht histographisch kontrolliert
19.56.21↔	Tym Anl Ohrdhöh(ff Kvätät):M Imp allpl,allg o xng Prth	21.4x.31↔	Resektion der Nase, total, histographisch kontrolliert
19.56.99↔	Tympanoplastik und Ossikuloplastik, sonstige	21.4x.99↔	Sonstige Resektion der Nase
19.6↔	Revision einer Tympanoplastik	21.82↔	Verschluss einer Nasenfistel
19.9x.00↔	Sonstige plastische Rekonstruktion am Mittelohr, n.n.bez.	21.83.00↔	Totale plastische Nasenrekonstruktion, n.n.bez.
19.9x.10↔	Mikrochirurgische Operationen am Mittelohr, n.n.bez.	21.83.10↔	Septorhpl m Korr d Knorp o d Kn, m lok autog Tx
19.9x.11↔	Verkleinerung einer Radikalhöhle	21.83.11↔	Sptrhpl m Krr d Knrp o d Kn,m dst autg Tx,allg o xng Tx
19.9x.12↔	Reko d Mittohes: Reimpl / Reko d hint Gehörgangswand	21.83.12↔	Septorhinoplastik mit Korrektur des Knochens und des Knorpels
19.9x.13↔	Rekonstruktion des Mittelohres	21.83.20↔	Tot Plast Nasenrekonstruktion m Implant von allopl Mat
19.9x.14↔	Verschluss einer Mastoid-Fistel	21.83.99↔	Totale plastische Nasenrekonstruktion, sonstige
19.9x.19↔	Mikrochirurgische Operationen am Mittelohr, sonstige	21.84↔	Revision einer Rhinoplastik
19.9x.99↔	Sonstige plastische Rekonstruktion am Mittelohr, sonstige	21.85↔	Augmentationsrhinoplastik
20.21↔	Inzision am Mastoid	21.86.00↔	Rhinoplastik der Nasenweichteile, n.n.bez.
20.22↔	Inzision an den Pyramidenzellen	21.86.10↔	Rhinoplastik der Nasenweichteile, äußere Nase
20.41↔	Einfache Mastoidektomie	21.86.11↔	Rhinoplastik mit lokalen oder distalen Lappen
20.42.00↔	Radikale Mastoidektomie, n.n.bez.	21.86.99↔	Rhinoplastik der Nasenweichteile, sonstige
20.42.10↔	Mastoidekt: M Freil d Fazialisk: Ohne Dekompr d Nerven	21.87↔	Sonstige Rhinoplastik
20.42.11↔	Mastoidekt: M Freil d Fazialisk: M Dekompr d Nerven	21.89↔	Sonst plastische Rekonstruktion und Operationen an der Nase
20.42.20↔	Mstoidkt: sbtt Rs d Flsnb (sbtt Ptrskt), n.n.bz.	22.31↔	Radikale Kieferhöhlen-Operation
20.42.21↔	Mstoidkt: sbtt Rs d Flsnb (sbtt Ptrskt) oh Obl	22.41.00↔	Sinusotomie des Sinus frontalis, n.n.bez.
20.42.22↔	Mstoidkt: sbtt Rs d Flsnb (sbtt Ptrskt) m Obl v Ftt	22.41.10↔	Sinusotomie des Sinus frontalis von außen
20.42.23↔	Mstoidkt: sbtt Rs d Flsnb (sbtt Ptrskt) m Obl v M	22.41.11↔	Sinusotomie des Sinus frontalis, endonasal
20.42.24↔	Mstoidkt:sbtt Rs d Flsnb(sbtt Ptrskt)m Obl v Ftt u M	22.41.12↔	Sinusotomie des Sinus frontalis, Anlage einer Mediandrainage
20.42.30↔	Mastoidekt: Partielle Resektion d Felsenb, n.n.bez.	22.41.99↔	Sinusotomie des Sinus frontalis, sonstige
20.42.31↔	Mastoidekt: Partielle Resektion d Felsenb ohne Obl	22.42.00↔	Sinusektomie des Sinus frontalis, n.n.bez.
20.42.32↔	Mastoidekt: Part Res d Felsenb m Obl von Fett	22.42.10↔	Osteoplastische Stirnhöhlenoperation mit Obliteration
20.42.33↔	Mastoidekt: Part Resektion d Felsenb m Obl von M	22.42.11↔	Osteoplastische Stirnhöhlenoperation ohne Obliteration
20.42.34↔	Mastoidekt: Part Res d Felsenb m Obl v Fett u M	22.42.99↔	Sinusektomie des Sinus frontalis, sonstige
20.42.99↔	Radikale Mastoidektomie, sonstige	22.52↔	Sphenoidotomie
20.49↔	Sonstige Mastoidektomie	22.60↔	Sinusektomie, n.n.bez.
20.61.00↔	(Initiale) Fenestration am Innenohr, n.n.bez.	22.61↔	Exz e Läs a Sinus maxillaris d D Zugang nach Caldwell
20.61.10↔	Fnrstrtion a Innhr, oh Implnt e Prth (ntials Vrfrn)	22.62↔	Exzision e Läsion am Sinus maxillaris durch anderen Zugang
20.61.99↔	(Initiale) Fenestration am Innenohr, sonstige	22.63.00↔	Ethmoidektomie, n.n.bez.
20.62.00↔	Revision einer Fenestration am Innenohr, n.n.bez.	22.63.10↔	Ethmoidektomie von außen
20.62.10↔	Revision e Fenestration a Innohr, oh Implant e Proth	22.63.11↔	Ethmoidektomie, endonasal oder transmaxillär
20.62.99↔	Revision einer Fenestration am Innenohr, sonstige	22.63.99↔	Ethmoidektomie, sonstige
20.71↔	Endolymphatischer Shunt	22.64↔	Sphenoidotomie
20.79.00↔	Sonstige Inzision, Exz und Destr a Innenohr, n.n.bez.	22.71↔	Verschluss einer Nasennebenhöhlenfistel
20.79.10↔	Exzision einer Läsion am Labyrinth	22.79.00↔	Rekonstruktion einer Nasennebenhöhle, n.n.bez.
20.79.11↔	Kochleosaccotomie	22.79.10↔	Rekonstruktion des Stirnbeins
20.79.20↔	Labyrinthektomie, transtympanal	22.79.11↔	Rekonstruktion oder Kranialisierung einer Stirnhöhlenwand
20.79.21↔	Labyrinthektomie, transmastoidal	22.79.19↔	Sonstige Rekonstruktion einer Nasennebenhöhle
20.79.22↔	Labyrinthdestruktion, transtympanal	23.6↔	Prothetisches Zahnimplantat
20.79.23↔	Labyrinthdestruktion, transmastoidal	24.2x.00↔	Gingivoplastik, n.n.bez.
20.79.99↔	Sonstige Inzision, Exz und Destr a Innenohr, sonstige	24.2x.10↔	Gingivoplastik mit Transplantat oder Implantat
20.8↔	Operationen an der Tuba auditiva	24.2x.99↔	Gingivoplastik, sonstige
20.91↔	Tympanosympathektomie	24.4x.00↔	Exzision einer Zahnläsion am Kiefer, n.n.bez.
20.92↔	Revision einer Mastoidektomie	24.4x.10↔	Exz e Zhnläsion a Kiefr m Eröffnung v Kiefrhöhl o Nsnbdn
20.93↔	Plastische Rekonstruktion am runden und ovalen Fenster	24.4x.11↔	Exzision einer Zahnläsion am Kiefer mit Nervendarstellung
20.95.00↔	Implantation eines elektromagnetischen Hörapparates, n.n.bez.	24.4x.99↔	Exzision einer Zahnläsion am Kiefer, sonstige
20.95.10↔	Implnt o Wchs e aktvn Hörpp oh Untbr d Ghörknkt	24.5x.00↔	Alveoloplastik, n.n.bez.
20.95.11↔	Implnt o Wchs e aktvn Hörpp m Untbr d Ghörknkt	24.5x.10↔	Alveoloplastik mit Transplantat
20.95.99↔	Implantation eines elektromagnetischen Hörapparates, sonstige	24.5x.99↔	Alveoloplastik, sonstige
20.96↔	Implantation oder Ersatz einer Kochleaprothese, n.n.bez.	24.7↔	Anbringen einer orthodontischen Apparatur
20.97↔	Implantation oder Ersatz einer einkanalen Kochleaprothese	24.91.00↔	Extens o Vertiefung d Sulcus buccolab o ling, n.n.bez.
20.98↔	Implantation oder Ersatz einer mehrkanaligen Kochleaprothese	24.91.10↔	Vestibulumplastik
20.99.00↔	Sonstige Operationen an Innen- und Mittelohr, n.n.bez.	24.91.11↔	Mundbodensenkung

24.91.99↔	Extens o Vertiefung d Sulcus buccolab o ling, So	25.4x.14↔	Rd Glsskt, trnsr Zg, Rk m fr mkrvsknst Tx
25.2x.00↔	Partielle Glossektomie, n.n.bez.	25.4x.19↔	Rad Glossekt, transoraler Zugang, m sonstiger Reko
25.2x.09↔	Partielle Glossektomie, sonstige	25.4x.20↔	Radikale Glossekt, transmandibularär Zugang, n.n.bez.
25.2x.10↔	Partielle Glossektomie, transoraler Zugang, n.n.bez.	25.4x.21↔	Rad Glossekt, transmandibularär Zugang, oh Reko
25.2x.11↔	Part Glossekt, transoraler Zugang, oh Rekonstruktion	25.4x.22↔	Rad Glossekt, transmandibularär Zugang, Reko m lok Schleimh
25.2x.12↔	Part Glossekt, transoraler Zugang, Reko m lok Schleimh	25.4x.23↔	Rad Glossekt, transmandibularär Zugang, Reko m myokutanem Lp
25.2x.13↔	Part Glossekt, transoraler Zugang, Reko m myokutanem Lp	25.4x.24↔	Rd Glsskt, trnsmnd Zg, Rk m fr mkrvsknst Tx
25.2x.14↔	Part Glsskt, trnsr Zg, Rk m fr mkrvsknst Tx	25.4x.29↔	Rad Glossekt, transmandibularär Zugang, m So Reko
25.2x.19↔	Part Glossekt, transoraler Zugang, m sonstiger Reko	25.4x.30↔	Radikale Pelviglossektomie, transoraler Zugang, n.n.bez.
25.2x.20↔	Part Glossekt, transmandibularär Zugang, n.n.bez.	25.4x.31↔	Rad Pelviglekt, transoraler Zugang, oh Rekonstruktion
25.2x.21↔	Part Glossekt, transmandibularär Zugang, oh Reko	25.4x.32↔	Rad Pelviglekt, transoraler Zugang, Reko m lok Schleimh
25.2x.22↔	Part Glossekt, transmandibularär Zugang, Reko m lok Schleimh	25.4x.33↔	Rad Pelviglekt, transoraler Zugang, Reko m myokutanem Lp
25.2x.23↔	Part Glossekt, transmandibularär Zugang, Reko m myokutanem Lp	25.4x.34↔	Rd Plvglkt, trnsr Zg, Rk m fr mkrvsknst Tx
25.2x.24↔	Part Glsskt, trnsmnd Zg, Rk m fr mkrvsknst Tx	25.4x.39↔	Rad Pelviglekt, transoraler Zugang, m sonstiger Reko
25.2x.29↔	Part Glossekt, transmandibularär Zugang, m So Reko	25.4x.40↔	Radikale Pelviglossektomie, transmandibularär Zugang, n.n.bez.
25.2x.30↔	Pelviglossektomie, transoraler Zugang, n.n.bez.	25.4x.41↔	Rad Pelviglekt, transmandibularär Zugang, oh Reko
25.2x.31↔	Pelviglekt, transoraler Zugang, oh Rekonstruktion	25.4x.42↔	Rad Pelviglekt, transmandibularär Zugang, Reko m lok Schleimh
25.2x.32↔	Pelviglekt, transoraler Zugang, Reko m lok Schleimhaut	25.4x.43↔	Rad Pelviglekt, transmandibularär Zugang, Reko m myokutanem Lp
25.2x.33↔	Pelviglekt, transoraler Zugang, Reko m myokutanem Lp	25.4x.44↔	Rd Plvglkt, trnsmnd Zg, Rk m fr mkrvsknst Tx
25.2x.34↔	Pelviglekt, transoraler Zugang, Reko m fr mikrovaskanast Tx	25.4x.49↔	Rad Pelviglekt, transmandibularär Zugang, m So Reko
25.2x.39↔	Pelviglekt, transoraler Zugang, m sonstiger Reko	25.4x.50↔	Radikale Pelviglossomandibulektomie, n.n.bez.
25.2x.40↔	Pelviglossektomie, transmandibularär Zugang, n.n.bez.	25.4x.51↔	Radikale Pelviglossomandibulektomie, oh Rekonstruktion
25.2x.41↔	Pelviglekt, transmandibularär Zugang, oh Reko	25.4x.52↔	Rad Pelviglossomekt, Rekonstruktion m lok Schleimhaut
25.2x.42↔	Pelviglekt, transmandibularär Zugang, Reko m lok Schleimh	25.4x.53↔	Rad Pelviglossomekt, Rekonstruktion m myokutanem Lp
25.2x.43↔	Pelviglekt, transmandibularär Zugang, Reko m myokutanem Lp	25.4x.54↔	Rad Pelviglossomekt, Reko m fr mikrovaskanast Tx
25.2x.44↔	Plvglkt, trnsmnd Zg, Rk m fr mkrvsknst Tx	25.4x.59↔	Radikale Pelviglossomekt, m sonstiger Rekonstruktion
25.2x.49↔	Pelviglekt, transmandibularär Zugang, m sonstiger Reko	25.4x.99↔	Radikale Glossektomie, sonstige.
25.2x.50↔	Pelviglossomandibulektomie, n.n.bez.	25.59.00↔	Sonstige Zungenrekonstruktion und Zungenplastik, n.n.bez.
25.2x.51↔	Pelviglossomandibulektomie, ohne Rekonstruktion	25.59.10↔	Plastische Rekonstruktion der Zunge, n.n.bez.
25.2x.52↔	Pelviglossomekt, Rekonstruktion m lok Schleimhaut	25.59.11↔	Reduktionsplastik der Zunge
25.2x.53↔	Pelviglossomekt, Rekonstruktion m myokutanem Lp	25.59.99↔	Sonstige Zungenrekonstruktion und Zungenplastik, sonstige
25.2x.54↔	Pelviglossomekt, Reko m fr mikrovaskanast Tx	26.21↔	Marsupialisation einer Speicheldrüsenzyste
25.2x.59↔	Pelviglossomandibulektomie, mit sonstiger Rekonstruktion	26.29.00↔	Sonstige Exzision einer Läsion an einer Speicheldrüse, n.n.bez.
25.3x.00↔	Vollständige Glossektomie, n.n.bez.	26.29.10↔	Destruktion einer Speicheldrüse, n.n.bez.
25.3x.09↔	Vollständige Glossektomie, sonstige	26.29.99↔	Sonstige Exzision einer Läsion an einer Speicheldrüse, sonstige
25.3x.10↔	Vollständige Glossekt, transoraler Zugang, n.n.bez.	26.30↔	Sialoadenektomie, n.n.bez.
25.3x.11↔	Vollständige Glossekt, transoraler Zugang, oh Reko	26.31.00↔	Partielle Sialoadenektomie, n.n.bez.
25.3x.12↔	Vollständige Glossekt, transoraler Zugang, Reko m lok Schleimh	26.31.10↔	Partielle Parotidektomie ohne intraoperatives Fazialismonitoring
25.3x.13↔	Vollständige Glossekt, transoraler Zugang, Reko m myokutanem Lp	26.31.11↔	Partielle Parotidektomie mit intraoperatives Fazialismonitoring
25.3x.14↔	Vollständige Glossekt, transoraler Zugang, Reko m myokutanem Lp	26.31.99↔	Partielle Sialoadenektomie, sonstige
25.3x.19↔	Vollständige Glossekt, transoraler Zugang, m So Reko	26.32.00↔	Vollständige Sialoadenektomie, n.n.bez.
25.3x.20↔	Vollständige Glossekt, transmandibularär Zugang, n.n.bez.	26.32.10↔	Vollständige Parotidektomie m Erh d N. faz, oh intraop Fazialm
25.3x.21↔	Vollständige Glossekt, transmandibularär Zugang, oh Reko	26.32.11↔	Vollständige Parotidektomie m Erh d N. faz, m intraop Fazialm
25.3x.22↔	Vollständige Glossekt, transmandibularär Zugang, Reko m lok Schleimh	26.32.20↔	Vollständige Parotidektomie m Resektion und Reko d N. faz
25.3x.23↔	Vollständige Glossekt, transmandibularär Zugang, Reko m myokutanem Lp	26.32.30↔	Vollständige Resektion Glandula submandibularis
25.3x.24↔	Vollständige Glossekt, transmandibularär Zugang, Reko m myokutanem Lp	26.32.99↔	Vollständige Sialoadenektomie, sonstige
25.3x.29↔	Vollständige Glossekt, transmandibularär Zugang, m So Reko	26.41.00↔	Naht einer Risswunde an einer Speicheldrüse, n.n.bez.
25.3x.30↔	Vollständige Pelviglossektomie, transoraler Zugang, n.n.bez.	26.41.10↔	Naht einer Risswunde an einem Speicheldrüsenang
25.3x.31↔	Vollständige Pelviglekt, transoraler Zugang, oh Reko	26.41.99↔	Naht einer Risswunde an einer Speicheldrüse, sonstige
25.3x.32↔	Vollständige Pelviglekt, transoraler Zugang, Reko m lok Schleimh	26.42↔	Verschluss einer Speicheldrüsenfistel
25.3x.33↔	Vollständige Pelviglekt, transoraler Zugang, Reko m myokutanem Lp	26.49.00↔	Sonstige Plast Reko an Speicheldrüse o gang, n.n.bez.
25.3x.34↔	Vollständige Pelviglekt, transoraler Zugang, Reko m myokutanem Lp	26.49.10↔	Fistulisierung einer Speicheldrüse
25.3x.39↔	Vollständige Pelviglekt, transoraler Zugang, m So Reko	26.49.11↔	Transplantation einer Speicheldrüsenöffnung
25.3x.40↔	Vollständige Pelviglekt, transmandibularär Zugang, n.n.bez.	26.49.12↔	Verlagerung eines Speicheldrüsenausführungsganges
25.3x.41↔	Vollständige Pelviglekt, transmandibularär Zugang, oh Reko	26.49.99↔	Sonstige Plast Reko an Speicheldrüse o gang, sonstige
25.3x.42↔	Vollständige Pelviglekt, transmandibularär Zugang, Reko m lok Schleimh	27.31.00↔	Lok Exz o Destr von Läs o Gew a knöch Gaum, n.n.bez.
25.3x.43↔	Vollständige Pelviglekt, transmandibularär Zugang, Reko m myokutanem Lp	27.31.10↔	Lokale Exzision von Läsion oder Gewebe am knöch Gaumen
25.3x.44↔	Vollständige Pelviglekt, transmandibularär Zugang, Reko m myokutanem Lp	27.31.20↔	Partielle Exzision von Läsion oder Gewebe am knöch Gaumen
25.3x.49↔	Vollständige Pelviglekt, transmandibularär Zugang, m So Reko	27.31.30↔	Destruktion von Läsion oder Gewebe am knöchernen Gaumen
25.3x.50↔	Vollständige Pelviglossomandibulektomie, n.n.bez.	27.31.99↔	Lok Exz o Destr von Läs o Gew a knöch Gaum, sonstige
25.3x.51↔	Vollständige Pelviglossomekt, oh Rekonstruktion	27.32.00↔	Asgdhnt Exz o Dstr v Läs o Gw a knöch Gaum, n.n.bez.
25.3x.52↔	Vollständige Pelviglossomekt, Reko m lok Schleimhaut	27.32.10↔	Totale transorale Exst von Läs oder Gew a knöch Gaum
25.3x.53↔	Vollständige Pelviglossomekt, Reko m myokutanem Lp	27.32.11↔	Rd trnsmndblär Exz [EnblcRs] v Läs o Gw a knöch Gaum
25.3x.54↔	Vollständige Pelviglossomekt, Reko m fr mikrovaskanast Tx	27.32.12↔	Rd trnsfzial Exz [EnblcRs] v Läs o Gw a knöch Gaum
25.3x.59↔	Vollständige Pelviglossomekt, m sonstiger Reko	27.32.99↔	Aisgedehnt Exz o Destr von Läs o Gew a knöch Gaum, So
25.4x.00↔	Radikale Glossektomie, n.n.bez.	27.53↔	Verschluss einer Fistel im Mund
25.4x.10↔	Radikale Glossektomie, transoraler Zugang, n.n.bez.	27.54.00↔	Plastische Rekonstruktion e (angeb) Lipsp, n.n.bez.
25.4x.11↔	Rad Glossekt, transoraler Zugang, oh Rekonstruktion	27.54.10↔	Lippenplastik einer (angeborenen) Lippenspalte
25.4x.12↔	Rad Glossekt, transoraler Zugang, Reko m lok Schleimh	27.54.11↔	Sekundäroperation einer (angeborenen) Lippenspalte
25.4x.13↔	Rad Glossekt, transoraler Zugang, Reko m myokutanem Lp	27.54.99↔	Plastische Rekonstruktion e (angeb) Lipsp, sonstige



27.55.00↔	Vollhauttransplantat an Lippe und Mund, n.n.bez.	29.32.99↔	Pharyngeale Divertikulektomie, sonstige
27.55.10↔	Kleinflächiges Vollhauttransplantat an Lippe und Mund	29.33.00↔	(Partielle) Pharyngektomie, n.n.bez.
27.55.20↔	Großflächiges Vollhauttransplantat an Lippe und Mund	29.33.10↔	Partielle Pharyngektomie, ohne Rekonstruktion
27.55.99↔	Vollhauttransplantat an Lippe und Mund, sonstige	29.33.11↔	Part Pharyngekt, Rekonstruktion m gestielt reg o Fernl
27.56.00↔	Sonstiges Hauttransplantat an Lippe und Mund, n.n.bez.	29.33.12↔	Part Pharyngekt, Reko m fr mikrovaskanast Tx
27.56.10↔	Kleinflächiges Spalthauttransplantat an Lippe und Mund	29.33.20↔	Totale Pharyngekt, Reko m gestielt reg o Fernl
27.56.20↔	Großflächiges Spalthauttransplantat an Lippe und Mund	29.33.21↔	Tt Phryngkt, Rk m fr mkrvsknst Tx, fr Drmtr o Mgnhchzg
27.56.30↔	Kleinflächige heterologe Hauttransplantation an die Lippe	29.33.99↔	(Partielle) Pharyngektomie, sonstige
27.56.40↔	Grossflächig heterologe Hauttransplantation an die Lippe	29.4x.00↔	Plastische Rekonstruktion am Pharynx, n.n.bez.
27.56.50↔	Kleinflächige homologe Hauttransplantation an d Lippe	29.4x.10↔	Plast Reko a Phar, m lok Schleimhaut o fr Hautlap
27.56.60↔	Grossflächig homologe Hauttransplantation an die Lippe	29.4x.11↔	Plast Rekonstruktion a Phar, m gestielt myokutanen Lp
27.56.99↔	Sonstiges Hauttransplantat an Lippe und Mund, sonstige	29.4x.12↔	Plst Rk a Phr,m mkrvsk anstmsiertm Tx,Drmtr o Mgnhchzg
27.57.00↔	Anbr e gestielt oder fr Lp an Lip und Mund, n.n.bez.	29.4x.99↔	Plastische Rekonstruktion am Pharynx, sonstige
27.57.10↔	Anbr e fr mikrovaskanast Transpl an Lip und Mund	29.52↔	Exzision einer branchiogenen Fistel
27.57.11↔	Anbringen eines gestielten Fernlappens an Lippe und Mund	29.59↔	Sonstige plastische Rekonstruktion am Pharynx
27.57.99↔	Anbr e gestielt oder fr Lp an Lip und Mund, sonstige	29.99↔	Sonstige Operation am Pharynx
27.58↔	Rv e gestielt o fr Lp o fr Hauttrnsplntts an Lp u Mnd	30.1x.00↔	Hemilaryngektomie, n.n.bez.
27.59.00↔	Sonstige plastische Rekonstruktion an Lippe und Mund, n.n.bez.	30.1x.10↔	Hemilaryngektomie, supraglottisch horizontal
27.59.10↔	Kleinfl temporäres HautRegenerationsgraft an d Lippe	30.1x.11↔	Hemilaryngektomie, supraglottisch mit Zungengrundresektion
27.59.11↔	Grossflächiges temporäres HautRegenergraft an d Lip	30.1x.99↔	Hemilaryngektomie, sonstige
27.59.20↔	Klfl Weichteildeckung d kult Keratinozyten an d Lippe	30.21↔	Epiglottidektomie
27.59.21↔	Grofl Weichteildeckung d kult Keratinozyten an d Lippe	30.22.00↔	Chordektomie, n.n.bez.
27.59.30↔	Klfl temp Weichteildeckung d Komb mehr Verf an d Lip	30.22.10↔	Chordektomie, endolaryngeal
27.59.31↔	Grossflächige temp Weichtd d Komb mehr Verf an d Lip	30.22.11↔	Chordektomie, durch Thyreotomie
27.59.40↔	So Plast Reko an Lip und Mund m fr mikrovaskanast Tx	30.22.99↔	Chordektomie, sonstige
27.59.41↔	Sonstige Plast Reko an Lip und Mund m gestielt Fernl	30.29.00↔	Sonstige partielle Laryngektomie, n.n.bez.
27.59.50↔	Lappenstieldurchtrennung nach Hautplastik an der Lippe	30.29.10↔	Cricohyoidoepiglottopexy (CHEP)
27.59.60↔	Einsetzen eines Gewebeexpanders an der Lippe	30.29.11↔	Cricohyoidopexy (CHP)
27.59.99↔	Sonst plastische Rekonstruktion an Lippe und Mund, sonst	30.29.20↔	Partielle Larynx-Pharynx-Resektion
27.62.00↔	Korrektur einer Gaumenspalte, n.n.bez.	30.29.21↔	Partielle Laryngektomie frontale (Huet)
27.62.10↔	Korrektur einer Gaumenspalte, Kieferplastik	30.29.22↔	Partielle Laryngektomie frontolaterale (Leroux-Robert)
27.62.11↔	Korrektur einer Gaumenspalte, Kieferplastik mit Osteoplastik	30.29.30↔	Arytenoidektomie
27.62.20↔	Korrektur einer Gaumenspalte, Sekundärop der Kieferspalte	30.29.99↔	Sonstige partielle Laryngektomie, sonstige
27.62.99↔	Korrektur einer Gaumenspalte, sonstige	30.3x.00↔	Vollständige Laryngektomie, n.n.bez.
27.63.00↔	Revision der Korrektur einer Gaumenspalte, n.n.bez.	30.3x.10↔	Vollständige Laryngektomie, ohne Rekonstruktion
27.63.10↔	Revision der Korrektur einer Gaumenspalte, Kieferplastik	30.3x.11↔	Vollständige Laryekt, Rekonstruktion m lok Schleimhaut
27.63.11↔	Rev d Korr e Gaumenspalte, Kieferplastik m Osteopl	30.3x.12↔	Vollständige Laryekt, Reko m Ni vaskularisiertem Tx
27.63.20↔	Rv d Krr e Gaumnspllt, Skndärption d Kiefrspllt	30.3x.13↔	Vollständige Laryekt, Rekonstruktion m gestielt reg Lp
27.63.99↔	Revision der Korrektur einer Gaumenspalte, sonstige	30.3x.14↔	Vollständige Laryekt, Rekonstruktion m gestielt Fernl
27.64↔	Einsetzen eines Gaumenimplantates	30.3x.15↔	Vollständige Laryekt, Reko m fr mikrovaskanast Tx
27.69.00↔	Sonstige plastische Rekonstruktion am Gaumen, n.n.bez.	30.3x.16↔	Vollständige Laryekt, Rekonstruktion mit fr Darmtr
27.69.10↔	Plastische Rekonstruktion am weichen Gaumen	30.3x.17↔	Vollständige Laryngektomie, Rekonstruktion mit Magenhochzug
27.69.11↔	Plastische Rekonstruktion am knöchernen Gaumen	30.3x.19↔	Vollständige Laryngektomie, sonstige Rekonstruktion
27.69.99↔	Sonstige plastische Rekonstruktion am Gaumen, sonstige	30.3x.99↔	Vollständige Laryngektomie, sonstige
27.73↔	Plastische Rekonstruktion an der Uvula	30.4x.00↔	Radikale Laryngektomie, n.n.bez.
27.79↔	Sonstige Operationen an der Uvula	30.4x.10↔	Radikale Laryngektomie, mit Pharyngektomie, oh Rekonstrukt
28.2x.00↔	Tonsillektomie ohne Adenoidektomie, n.n.bez.	30.4x.11↔	Rad Laryekt, m Pharyngekt, Reko m lok Schleimhaut
28.2x.10↔	Part Res d Tonsille [Tonsillotomie] oh Adenoidekt	30.4x.12↔	Rad Laryekt, m Pharyngekt, Reko m Ni vaskul Tx
28.2x.11↔	Total Tonsillektomie ohne Adenoidektomie	30.4x.13↔	Rad Laryekt, m Pharyngekt, Reko m gestielt reg Lp
28.2x.12↔	Abszesssionillektomie	30.4x.14↔	Rad Laryekt, m Pharyngekt, Reko m gestielt Lp
28.2x.99↔	Tonsillektomie ohne Adenoidektomie, sonstige	30.4x.15↔	Rad Laryekt, m Pharyngekt, Reko m fr mikrovaskanast Tx
28.3↔	Tonsillektomie mit Adenoidektomie	30.4x.16↔	Rad Laryekt, m Pharyngekt, Rekonstruktion m fr Darmtr
28.4↔	Exzision eines Tonsillenrestes	30.4x.17↔	Rad Laryekt, m Pharyngekt, Reko m Magenhochzug
28.5x.00↔	Exzision der Zungengrundtonsille, n.n.bez.	30.4x.19↔	Rad Laryekt, m Pharyngekt, sonstige Rekonstruktion
28.5x.10↔	Exzision der Zungengrundtonsille, transoral	30.4x.20↔	Rad Laryekt, m Pharyngekt und Schilddres, oh Reko
28.5x.11↔	Exzision der Zungengrundtonsille, durch Pharyngotomie	30.4x.21↔	Rd Lrykt, m Phryngkt u Schlddrs, Rk m lk Schleimh
28.5x.99↔	Exzision der Zungengrundtonsille, sonstige	30.4x.22↔	Rd Lrykt, m Phryngkt u Schlddrs, Rk m N vskl Tx
28.6↔	Adenoidektomie ohne Tonsillektomie	30.4x.23↔	Rd Lrykt, m Phryngkt u Schlddrs, Rk m gstielt rg Lp
28.91↔	Entf e Fk von Tonsillen und Adenoid d Inzision	30.4x.24↔	Rd Lrykt, m Phryngkt u Schlddrs, Rk m gstielt Lp
28.92↔	Exzision einer Läsion an Tonsillen und Adenoiden	30.4x.25↔	Rd Lrykt, m Phryngkt u Schlddrs, Rk m fr mkrvsknst Tx
29.2x.00↔	Exz von branch Zyste oder Rest d Kiempalt, n.n.bez.	30.4x.26↔	Rd Lrykt, m Phryngkt u Schlddrs, Rk m fr Drmtr
29.2x.10↔	Exzision einer laterale Halszyste	30.4x.27↔	Rd Lrykt, m Phryngkt u Schlddrs, Rk m Mgnhchzg
29.2x.11↔	Exz von branch Zyste o Rest d Kiempalt als sek Eingr	30.4x.29↔	Rad Laryekt, m Pharyngekt und Schilddres, So Reko
29.2x.20↔	Operation an Kiemengangsresten, n.n.bez.	30.4x.99↔	Radikale Laryngektomie, sonstige
29.2x.21↔	Operation an Kiemengangsresten, sekundärer Eingriff	31.61↔	Naht einer Rissverletzung am Larynx
29.2x.99↔	Exz von branch Zyste oder Rest d Kiempalt, sonstige	31.62↔	Verschluss einer Larynxfistel
29.31↔	Krikopharyngeale Myotomie	31.63↔	Revision einer Laryngostomie
29.32.00↔	Pharyngeale Divertikulektomie, n.n.bez.	31.64↔	Versorgung einer Larynxfraktur
29.32.10↔	Endoskopisches Diverticulostomie eines Zenker-Divertikels	31.69.00↔	Sonstige plastische Rekonstruktion am Larynx, n.n.bez.
29.32.11↔	Divertikulektomie eines Zenker-Divertikels	31.69.10↔	Laryngoplastik, n.n.bez.

31.69.11↔	Medialisierung Laryngoplastik, n.n.bez.	32.42.44↔	Lobekt an d Lu, Bilobekt, m bronchopl und angiopl Erw
31.69.12↔	Medialisierung Laryngoplastik, Thyroplastik Typ I	32.42.49↔	Lobektomie an der Lunge, Bilobektomie, sonstige
31.69.13↔	Medialisierung Laryngoplastik durch Injektion	32.49↔	Sonstige Lobektomie an der Lunge
31.69.14↔	Medialisierung Laryngoplastik, externer Zugang	32.50↔	Thorakoskopische Pneumonektomie
31.69.20↔	Erweiterungsplastik der Glottis (endolaryngeal)	32.59↔	Exzision der Lunge, n.n.bez.
31.69.30↔	Cricothyroidopexie	32.6↔	Radikale Dissektion von Thoraxstrukturen
31.69.31↔	Arytenoidopexie	33.0↔	Inzision an einem Bronchus
31.69.40↔	Konstruktion / Revision einer Neoglottis	33.1↔	Inzision an der Lunge
31.69.41↔	Plastische Rekonstruktion des Larynx	33.20↔	Thorakoskopische Lungenbiopsie
31.69.42↔	Plastische Rekonstruktion einer Stimmlippe	33.25↔	Offene Bronchusbiopsie
31.69.99↔	Sonstige plastische Rekonstruktion am Larynx, sonstige	33.28↔	Offene Lungenbiopsie
31.71↔	Naht einer Rissverletzung an der Trachea	33.31↔	Destruktion des N. phrenicus für Lungenkollaps
31.72↔	Verschluss einer äusseren trachealen Fistel	33.33↔	Pneumoperitoneum für Lungenkollaps
31.73↔	Verschluss einer anderen trachealen Fistel	33.34.00↔	Thorakoplastik, n.n.bez.
31.75↔	Rekonstruktion d Trachea und Konstr e künstl Larynx	33.34.10↔	Thorakoplastik, partiell
31.79.00↔	Sonstige Plast Rekonstruktion an d Trachea, n.n.bez.	33.34.20↔	Thorakoplastik, komplett
31.79.10↔	Erweiterungsplastik eines Tracheostoma	33.34.99↔	Thorakoplastik, sonstige
31.79.11↔	Plastische Rekonstruktion (Tracheatransplantation)	33.39↔	Sonstiger chirurgischer Lungenkollaps
31.79.12↔	Tracheopexie	33.41↔	Naht eines Bronchusrisses
31.79.13↔	End-zu-End-Anastomose der Trachea (bei Ruptur)	33.42↔	Verschluss einer Bronchusfistel
31.79.14↔	Cricotracheale Resektion	33.43↔	Verschluss einer Lungenverletzung
31.79.15↔	Sonstige (Plast) Reko an d Trachea b Trachealstenose	33.48.00↔	So und Plast Rekonstruktionen an e Bronch, n.n.bez.
31.79.99↔	Sonstige plastische Rekonstruktion an der Trachea, sonstige	33.48.10↔	Plst Dckng brnchialr Anstmsn u Näht, n.n.bz.
31.92↔	Lösung von Adhäsionen an Trachea oder Larynx	33.48.11↔	Plst Dckng brnchialr Anstmsn u Näht, m Omntm mjs
31.98↔	Sonstige Operationen am Larynx	33.48.12↔	Plst Dckng brnchialr Anstmsn u Näht, m MTrnsp
31.99↔	Sonstige Operationen an der Trachea	33.48.13↔	Plast Deckung bronchialer Anastomosen u Nähte, m Perik
32.09.00↔	So Lok Exz o Destr von Läs o Gew an e Bronch, n.n.bez.	33.48.14↔	Plst Dckng brnchialr Anstmsn u Näht, m Zwrchf
32.09.10↔	So Lok Exz o Destr v Läs o Gew an e Bronch, d Thorakot	33.48.15↔	Plst Dckng brnchialr Anstmsn u Näht, m Vn azygs
32.09.20↔	S Lk Exz o Dstr v Läs o Gw an e Brnch, d Thrkskpie	33.48.16↔	Plast Deckung bronchialer Anastomosen u Nähte, m Pleur
32.09.99↔	So Lok Exz o Destr von Läs o Gew an e Bronch, So	33.48.17↔	Plst Dckng brnchialr Anstmsn u Näht, m prkdialm Ftt
32.1x.00↔	Sonstige Exzision an einem Bronchus, n.n.bez.	33.48.19↔	Plast Deckung bronchialer Anastomosen und Nähte, So
32.1x.10↔	Sonstige Exzision an einem Bronchus, Bifurkationsresektion	33.48.99↔	So und Plast Rekonstruktionen an e Bronch, So
32.1x.20↔	So Exz an e Bronch, Rev e Bronchusstumpfinsuffizienz	33.49.00↔	Sonstige und Plast Rekonstruktion an d Lu, n.n.bez.
32.1x.99↔	Sonstige Exzision an einem Bronchus, sonstige	33.49.10↔	Plst Dckng intrthr vsk Anstmsn u Näht, n.n.bz.
32.20↔	Thorakoskop Exzision von Läsion oder Gewebe an der Lunge	33.49.11↔	Plst Dckng intrthr vsk Anstmsn u Näht, m Omntm mjs
32.21↔	Plikatur einer Emphyseblase	33.49.12↔	Plst Dckng intrthr vsk Anstmsn u Näht, m MTrnsp
32.22↔	Chirurgische Lungenvolumenreduktion	33.49.13↔	Plst Dckng intrthr vsk Anstmsn u Näht, m Prk
32.23↔	Offene Exzision von Läsion oder Gewebe an der Lunge	33.49.14↔	Plst Dckng intrthr vsk Anstmsn u Näht, m Zwrchf
32.25↔	Thorakoskop Ablation von Läsion oder Gewebe an der Lunge	33.49.15↔	Plst Dckng intrthr vsk Anstmsn u Näht, m Vn azygs
32.26↔	Sonstige und Ni näh bez Exz von Läs oder Gew an d Lu	33.49.16↔	Plst Dckng intrthr vsk Anstmsn u Näht, m Pleur
32.28↔	Endosk Exz oder Destr von Läsion oder Gew an d Lunge	33.49.17↔	Plst Dckng intrthr vsk Anstmsn u Näht, m prkdialm Ftt
32.29↔	Sonstige Lok Exz oder Destr von Läs oder Gew an d Lu	33.49.19↔	Plast Deckung intrathor vask Anastomosen u Nähte, So
32.30↔	Thorakoskopische Segmentresektion der Lunge	33.49.99↔	Sonstige und Plast Rekonstruktion an d Lu, sonstige
32.39↔	Sonst und nicht näher bez Segmentresektion der Lunge	33.50↔	Lungentransplantation, n.n.bez.
32.41.00↔	Thorakoskopische Lobektomie an der Lunge, n.n.bez.	33.51↔	Einseitige Lungentransplantation
32.41.10↔	Lbkt an d L, thrksk, oh Ang e rd Lymphkt, n.n.bz.	33.52↔	Beidseitige Lungentransplantation
32.41.11↔	Lbkt an d L,thrksk,oh Ang rd Lymphkt,oh brnchpl o angiopl Erw	33.53↔	LungenRetx während dess stationären Aufnh
32.41.12↔	Lbkt an d L, thrksk, oh Ang e rd Lymphkt, m brnchpl Erw	33.6x.00↔	Kombinierte Herz-Lungentransplantation, n.n.bez.
32.41.13↔	Lbkt an d L, thrksk, oh Ang e rd Lymphkt, m angiopl Erw	33.6x.10↔	Komb HerzLungenRetx während dess stationären Aufnh
32.41.14↔	Lbkt an d L,thrksk,oh Ang rd Lymphkt,m brnchpl u angiopl Erw	33.6x.99↔	Kombinierte Herz-Lungentransplantation, sonstige
32.41.19↔	Lobekt an d Lu, thoraksk, oh Ang e rad Lymphekt, So	33.71.00↔	End Einsetz o Ersetz von Bronchialventil(en), n.n.bez.
32.41.20↔	Lobekt an d Lu, thoraksk, m radik Lymphekt, n.n.bez.	33.71.10↔	Endoskopisches Einsetzen von Bronchialventil(en), n.n.bez.
32.42.00↔	Lobektomie an der Lunge, offen chirurgisch, n.n.bez.	33.71.11↔	Endoskopisches Einsetzen von Bronchialventil(en), ein Ventil
32.42.10↔	Lbkt an d L, offn chr, oh Ang e rd Lymphkt, n.n.bz.	33.71.12↔	Endoskopisches Einsetzen von Bronchialventil(en), zwei Ventile
32.42.11↔	Lbkt an d L,offn chr,oh Ang rd Lymphkt,oh brnchpl o angiopl Erw	33.71.13↔	Endoskopisches Einsetzen von Bronchialventil(en), drei Ventile
32.42.12↔	Lbkt an d L,offn chr,oh Ang e rd Lymphkt,m brnchpl Erw	33.71.14↔	Endoskopisches Einsetzen von Bronchialventil(en), vier Ventile
32.42.13↔	Lbkt an d L,offn chr,oh Ang e rd Lymphkt,m angiopl Erw	33.71.15↔	End Einsetz von Bronchialventil(en), 5 u mehr Ventile
32.42.14↔	Lbkt an d L,offn chr,oh Ang rd Lymphkt,m brnchpl u angiopl Erw	33.71.20↔	Endoskopisches Ersetzen von Bronchialventil(en), n.n.bez.
32.42.19↔	Lobekt an d Lu, offen chir, oh Ang e rad Lymphekt, So	33.71.21↔	Endoskopisches Ersetzen von Bronchialventil(en), ein Ventil
32.42.20↔	Lobekt an d Lu, offen chir, m radik Lymphekt, n.n.bez.	33.71.22↔	Endoskopisches Ersetzen von Bronchialventil(en), zwei Ventile
32.42.21↔	Lbkt an d L,offn chr,m rdk Lymphkt,oh brnchpl o angiopl Erw	33.71.23↔	Endoskopisches Ersetzen von Bronchialventil(en), drei Ventile
32.42.22↔	Lbkt an d L, offn chr, m rdk Lymphkt, m brnchpl Erw	33.71.24↔	Endoskopisches Ersetzen von Bronchialventil(en), vier Ventile
32.42.23↔	Lbkt an d L, offn chr, m rdk Lymphkt, m angiopl Erw	33.71.25↔	End Ersetz von Bronchialventil(en), 5 und mehr Ventile
32.42.24↔	Lbkt an d L,offn chr,m rdk Lymphkt,m brnchpl u angiopl Erw	33.71.99↔	End Einsetz o Ersetz von Bronchialventil(en), sonstige
32.42.29↔	Lobekt an d Lu, offen chir, m radik Lymphekt, sonstige	33.79↔	End Einsetz von So Bronchialvorrichtung o Substanz
32.42.30↔	Lobektomie an der Lunge, erweitert	33.92↔	Ligatur eines Bronchus
32.42.40↔	Lobektomie an der Lunge, Bilobektomie, n.n.bez.	33.98↔	Sonstige Operationen an einem Bronchus
32.42.41↔	Lobekt an d Lu, Bilobekt, ohne bronchopl o angiopl Erw	33.99↔	Sonstige Operationen an der Lunge
32.42.42↔	Lobektomie an d Lunge, Bilobekt, mit bronchopl Erw	34.02↔	Probethorakotomie
32.42.43↔	Lobektomie an d Lunge, Bilobekt, mit angiopl Erw	34.03↔	Rethorakotomie



34.1↔	Inzision des Mediastinums	34.83↔	Verschluss einer Zwerchfellfistel
34.21.00↔	Transpleurale Thorakoskopie, n.n.bez.	34.84↔	Sonstige plastische Rekonstruktion am Zwerchfell
34.21.10↔	Transpleurale Thorakoskopie, Ersteingriff	34.85↔	Implantation eines Zwerchfellschrittmachers
34.21.20↔	Transpleurale Thorakoskopie, Reeingriff	34.89.00↔	Sonstige Operationen am Zwerchfell, n.n.bez.
34.21.99↔	Transpleurale Thorakoskopie, sonstige	34.89.10↔	Sonstige Op a Zwerchfell, Inzis (Zwerchfellsplattung)
34.26↔	Offene Biopsie am Mediastinum	34.89.99↔	Sonstige Operationen am Zwerchfell, sonstige
34.27.00↔	Biopsie am Zwerchfell, n.n.bez.	34.93↔	Plastische Rekonstruktion an der Pleura
34.27.10↔	Geschlossene (Nadel-) Biopsie am Zwerchfell	34.99.00↔	Sonstige Operationen am Thorax, n.n.bez.
34.27.20↔	Offene Biopsie am Zwerchfell	34.99.10↔	Entnahme von Rippenknorpel als Transplantat
34.27.99↔	Biopsie am Zwerchfell, sonstige	34.99.99↔	Sonstige Operationen am Thorax, sonstige
34.3x.00↔	Exz oder Destr von Läs oder Gew d Mdst, n.n.bez.	35.00↔	Valvulotomie am geschlossenen Herzen, Klappe nicht bez
34.3x.10↔	Exzision von Läsion oder Gewebe des Mediastinums	35.01↔	Valvulotomie am geschlossenen Herzen, Aortenklappe
34.3x.20↔	Resektion von Läsion oder Gewebe des Mediastinums, n.n.bez.	35.02↔	Valvulotomie am geschlossenen Herzen, Mitralklappe
34.3x.21↔	Res von Läs o Gew d Mdst, oh Res an mediast Organen	35.03↔	Valvulotomie am geschlossenen Herzen, Pulmonalklappe
34.3x.22↔	Rs v Läs o Gw d Mdst, m Lngnrs o Brstwndteilrsktion	35.04↔	Valvulotomie am geschlossenen Herzen, Trikuspidalklappe
34.3x.23↔	Resektion von Läs o Gew d Mdst, m Perikardtres	35.10↔	Valvuloplastik a offenen Herz, ohne Ers, Klap Ni bez
34.3x.24↔	Resektion von Läs o Gew d Mdst, m prothetischem GefErs	35.11.00↔	Valvplast d Aortklapp a off Herz, oh Ers, n.n.bez.
34.3x.25↔	Resektion von Läs o Gew d Mdst, m Lungenres und GefErs	35.11.10↔	Valvulotomie der Aortenklappe am offenen Herzen
34.3x.26↔	Res von Läs o Gew d Mdst, m Lungenres und Perikardtres	35.11.20↔	Rk d Artklpp a off Hr, oh Ers, b kng Klppnm d Hr
34.3x.27↔	Res von Läs o Gew d Mdst, m Perikardtres und GefErs	35.11.99↔	Valvuloplastik d Aortklapp a off Herz, oh Ers, So
34.3x.28↔	Rs v Läs o Gw d Mdst, m Lngn u Prkrdtrs u GfErs	35.12.00↔	Valvplast d Mitralkl a off Herz, oh Ers, n.n.bez.
34.3x.29↔	Resektion von Läsion oder Gewebe des Mediastinums, sonstige	35.12.10↔	Valvulotomie der Mitralklappe am offenen Herzen
34.3x.30↔	Destruktion von Läsion oder Gewebe des Mediastinums	35.12.11↔	Segelrekonstruktion der Mitralklappe am offenen Herzen
34.3x.99↔	Exz oder Destr von Läs oder Gew d Mdst, sonstige	35.12.20↔	Rk d Mitrkl a off Hr, oh Ers, b kng Klppnm d Hr
34.4x.00↔	Exzision oder Destr einer Läsion an d Bruw, n.n.bez.	35.12.99↔	Valvuloplastik d Mitralkl a off Herz, oh Ers, sonstige
34.4x.10↔	Exzision einer Läsion an der Brustwand	35.13.00↔	Valvplast d Pulmklapp a off Herz, oh Ers, n.n.bez.
34.4x.20↔	Teilresektion einer Läsion an der Brustwand, n.n.bez.	35.13.10↔	Valvulotomie der Pulmonalklappe am offenen Herzen
34.4x.21↔	Teilresektion e Läsion an der Brustwand, ohne Rekonstruktion	35.13.20↔	Rk d Plmkklp a off Hr, oh Ers, b kng Klppnm d Hr
34.4x.22↔	Teilresektion einer Läsion an der Brustwand, mit Rekonstruktion	35.13.99↔	Valvuloplastik d Pulmklapp a off Herz, oh Ers, So
34.4x.30↔	Rs e Läs an d Brw, kmpltt Rs d Strnms, n.n.bz.	35.14.00↔	Valvplast d Trikusklap a off Herz, oh Ers, n.n.bez.
34.4x.31↔	Res e Läs an d Bruw, komplette Res d Sternums, oh Reko	35.14.10↔	Valvulotomie der Trikuspidalklappe am offenen Herzen
34.4x.32↔	Res e Läs an d Bruw, komplette Res d Sternums, m Reko	35.14.11↔	Segelrekonstruktion der Trikuspidalklappe am offenen Herzen
34.4x.40↔	Destruktion einer Läsion an der Brustwand	35.14.20↔	Rk d Trkspklp a off Hr, oh Ers, b kng Klppnm d Hr
34.4x.99↔	Exzision oder Destr einer Läsion an d Bruw, sonstige	35.14.99↔	Valvuloplastik d Trikusklap a off Herz, oh Ers, So
34.51↔	Dekortikation der Lunge	35.19.00↔	Valvuloplastik a off Herz, oh Ers, So Klap, n.n.bez.
34.52↔	Thorakoskopische Dekortikation der Lunge	35.19.10↔	Rk e AVKlp a off Hr, oh Ers, b kng Klppnm d Hr
34.59.00↔	Sonstige Exzision an der Pleura, n.n.bez.	35.19.11↔	Rk e Trncsklpp a off Hr, oh Ers, b kng Klppnm d Hr
34.59.10↔	Sonstige Exzision an der Pleura, thorakoskopische Pleurektomie	35.19.99↔	Valvuloplastik a off Herz, oh Ers, So Klap, So
34.59.20↔	Sonst Exzision an der Pleura, offen chirurgische Pleurektomie	35.20↔	Herzklappenersatz, Klappe nicht bezeichnet
34.59.99↔	Sonstige Exzision an der Pleura, sonstige	35.21.00↔	Aortenklappenersatz mit Graft, n.n.bez.
34.6x.00↔	Pleurodese, n.n.bez.	35.21.10↔	Aortenklappenersatz mit Graft, Bioprothese
34.6x.11↔	Pleurodese, offen chirurgisch, ohne Dekortikation	35.21.20↔	Implant e klappentragenden Gefprothese, biol Aortklapp
34.6x.12↔	Pleurodese, offen chirurgisch, mit Dekortikation	35.21.99↔	Aortenklappenersatz mit Graft, sonstige
34.6x.19↔	Pleurodese, offen chirurgisch, sonstige	35.22.00↔	Sonstiger Aortenklappenersatz, n.n.bez.
34.6x.20↔	Pleurodese, thorakoskopisch, n.n.bez.	35.22.10↔	Minimal-invasive Implantation einer Aortenklappe, n.n.bez.
34.6x.21↔	Pleurodese, thorakoskopisch, ohne Dekortikation	35.22.11↔	Minimal-invasive Implantation einer Aortenklappe, transapikal
34.6x.22↔	Pleurodese, thorakoskopisch, mit Dekortikation	35.22.19↔	Minimal-invasive Implantation einer Aortenklappe, sonstige
34.6x.29↔	Pleurodese, thorakoskopisch, sonstige	35.22.20↔	Aortenklappenersatz durch Autotransplant [Ross-Operation]
34.6x.99↔	Pleurodese, sonstige	35.22.30↔	Implant e klappentr Gefprothese, mechanische Aortklapp
34.71↔	Naht einer Brustwandverletzung	35.22.99↔	Sonstiger Aortenklappenersatz, sonstige
34.72↔	Verschluss einer Thorakostomie	35.23↔	Mitralklappenersatz mit Graft
34.73↔	Verschluss anderer Thoraxfisteln	35.24↔	Sonstiger Mitralklappenersatz
34.74↔	Korrektur einer Brustwanddeformität	35.25.00↔	Pulmonalklappenersatz mit Graft, n.n.bez.
34.79.00↔	Sonstige plastische Rekonstruktion an der Brustwand, n.n.bez.	35.25.10↔	Pulmonalklappenersatz mit Graft, Bioprothese
34.79.10↔	S Plst Rk an d Brw, sk Vrschl e Thrkt, n.n.bz.	35.25.20↔	Implant e klappentr Gefprothese, biol Pulmonalklappe
34.79.11↔	S Plst Rk an d Brw, sk Vrschl e Thrkt, d Drht	35.25.99↔	Pulmonalklappenersatz mit Graft, sonstige
34.79.12↔	So Plast Reko an d Bruw, sek Verschl e Thorakot, d PI	35.26.00↔	Sonstiger Pulmonalklappenersatz, n.n.bez.
34.79.19↔	So Plast Reko an d Bruw, sek Verschluss e Thorakot, So	35.26.10↔	Minimal-invasive Implantation einer Pulmonalklappe, n.n.bez.
34.79.20↔	So Plast Reko an d Bruw, Stab, offen chir, n.n.bez.	35.26.19↔	Minimal-invasive Implantation einer Pulmonalklappe, sonstige
34.79.21↔	So Plast Reko an d Bruw, Stab, offen chir, d Draht	35.26.20↔	Implant e klappentr Gefprothese, Mech Pulmonalklappe
34.79.22↔	So Plast Reko an d Bruw, Stab, offen chir, d PI	35.26.99↔	Sonstiger Pulmonalklappenersatz, sonstige
34.79.29↔	So Plast Reko an d Bruw, Stab, offen chir, So	35.27↔	Trikuspidalklappenersatz mit Graft
34.79.30↔	S Plst Rk an d Brw, off Rp e Strnmfrktr, n.n.bz.	35.28↔	Sonstiger Trikuspidalklappenersatz
34.79.31↔	S Plst Rk an d Brw, off Rp e Strnmfrktr, d Drht	35.29.00↔	Herzklappenersatz, sonstige Klappe, n.n.bez.
34.79.32↔	S Plst Rk an d Brw, off Rp e Strnmfrktr, d PI	35.29.10↔	Ers d AVKlappe b kongenitalen Klappenanomalien d Herz
34.79.39↔	So Plast Reko an d Bruw, off Rep e Sternumfraktur, So	35.29.20↔	Ers d TruncusKlap b kongenitalen Klappenanom d Herz
34.79.40↔	So Plast Reko an d Bruw, Knochenplastik und Knocht	35.29.99↔	Herzklappenersatz, sonstige Klappe, sonstige
34.79.99↔	Sonstige plastische Rekonstruktion an der Brustwand, sonstige	35.31↔	Papillarmuskelopration
34.81↔	Exzision von Läsion oder Gewebe am Zwerchfell	35.32↔	Sehnenfaden-Operation
34.82↔	Naht eines Zwerchfellrisses	35.33.00↔	Anuloplastik, n.n.bez.

35.33.10↔	Anuloplastik der Mitralklappe, n.n.bez.	35.99.12↔	Sonstige Operationen b kong Klappanom d Herz, Mitralkl
35.33.11↔	Anuloplastik der Mitralklappe, offen	35.99.13↔	Sonstige Op b kong Klappanom d Herz, Pulmonalklappe
35.33.19↔	Anuloplastik der Mitralklappe, sonstige	35.99.14↔	Sonstige Op b kong Klappanom d Herz, Trikuspidalklappe
35.33.20↔	Anuloplastik der Pulmonalklappe, n.n.bez.	35.99.15↔	So Op b kong Klappanom d Herz, AV o Trunkusklappe
35.33.21↔	Anuloplastik der Pulmonalklappe, offen	35.99.19↔	Sonstige Op b kong Klappanom d Herz, sonstige Klap
35.33.29↔	Anuloplastik der Pulmonalklappe, sonstige	35.99.20↔	Sonstige Operationen an Herzklappen, minimal-invasiv
35.33.30↔	Anuloplastik der Trikuspidalklappe, n.n.bez.	35.99.99↔	Sonstige Operationen an Herzklappen, sonstige
35.33.31↔	Anuloplastik der Trikuspidalklappe, offen	36.03↔	Koronarangioplastik am offenen Thorax
35.33.39↔	Anuloplastik der Trikuspidalklappe, sonstige	36.09↔	Sonstige Koronararterien-Desobliteration
35.33.99↔	Anuloplastik, sonstige	36.10.00↔	Aortokoronarer Bypass zur Myokard-Revaskularisation, n.n.bez.
35.34↔	Infundibulektomie	36.10.11↔	Aortokor Byp zur MyokRevaskularisation, konv Technik
35.35.00↔	Operationen an den Trabeculae carneae cordis, n.n.bez.	36.10.12↔	Aortokor Byp zur MyokRevask, d mininv Technik
35.35.10↔	Subvalvuläre fibröse o muskuläre Res an d Aortklapp	36.10.19↔	Aortokor Byp zur MyokRevask, sonstige Technik
35.35.99↔	Operationen an den Trabeculae carneae cordis, sonstige	36.10.99↔	Aortokoronarer Bypass zur Myokard-Revaskularisation, sonstige
35.39.00↔	Op an and an d Herzkl angrenz Strukturen, n.n.bez.	36.11.00↔	(Aorto)koronarer Byp an e einz Korart, n.n.bez.
35.39.10↔	Supravalvuläre Resektion, Herzklappe, n.n.bez.	36.11.11↔	(Aorto)koronarer Byp an e einz Korart, konv Technik
35.39.11↔	Supravalvuläre Resektion, Aortenklappe	36.11.12↔	(Aorto)koro Byp an e einz Korart, d mininv Technik
35.39.12↔	Supravalvuläre Resektion, Pulmonalklappe	36.11.19↔	(Aorto)koro Byp an e einz Korart, sonstige Technik
35.39.19↔	Supravalvuläre Resektion, sonstige Herzklappe	36.11.99↔	(Aorto)koronarer Byp an e einz Korart, sonstige
35.39.99↔	Op an and an d Herzkl angrenz Strukturen, sonstige	36.12.00↔	(Aorto)koronarer Bypass an zwei Koronararterien, n.n.bez.
35.41.00↔	Vergrosserung e bestehenden Vorhofseptumdefektes, n.n.bez.	36.12.11↔	(Aorto)koronarer Byp an 2 Korart, konv Technik
35.41.10↔	Vergrosserung e besteh Vorhofseptumdefektes, off Tech	36.12.12↔	(Aorto)koro Byp an 2 Korart, d minimalinvasive Technik
35.41.20↔	Vergross e besteh Vorhofseptumdefektes, geschl Tech	36.12.19↔	(Aorto)koro (Aorto)koro Byp an 2 Korart, So Technik
35.41.99↔	Vergrosserung e bestehenden Vorhofseptumdefektes, sonst	36.12.99↔	(Aorto)koronarer Bypass an zwei Koronararterien, sonstige
35.42.00↔	Bildung von Herzseptumdefekten, n.n.bez.	36.13.00↔	(Aorto)koronarer Bypass an drei Koronararterien, n.n.bez.
35.42.10↔	Bildung von Herzseptumdefekten, offene Technik	36.13.11↔	(Aorto)koronarer Byp an 3 Korart, konv Technik
35.42.20↔	Bildung von Herzseptumdefekten, geschlossene Technik	36.13.12↔	(Aorto)koro Byp an 3 Korart, d minimalinvasive Technik
35.42.99↔	Bildung von Herzseptumdefekten, sonstige	36.13.19↔	(Aorto)koronarer Byp an 3 Korart, sonstige Technik
35.43.00↔	Vergross e besteh Ventrikelseptumdefektes, n.n.bez.	36.13.99↔	(Aorto)koronarer Bypass an drei Koronararterien, sonstige
35.43.10↔	Vergross e besteh Ventrikelseptumdefektes, off Tech	36.14.00↔	(Art)kr (Art)kr Byp an 4 u mhr Krrt, n.n.bz.
35.43.20↔	Vergross e besteh Ventrikelseptumdefektes, geschl Tech	36.14.11↔	(Aorto)koro Byp an 4 und mehr Korart, konv Technik
35.43.99↔	Vergrosserung e besteh Ventrikelseptumdefektes, So	36.14.12↔	(Aorto)koro Byp an 4 und mehr Korart, d mininv Technik
35.50↔	Korrektur von nicht näher bez Herzseptdef mit Prothese	36.14.19↔	(Art)kr (Art)kr Byp an 4 u mhr Krrt, S Tch
35.51↔	Korr e Vorhofseptumdefektes m Prothese, offene Technik	36.14.99↔	(Aorto)koro (Aorto)koro Byp an 4 und mehr Korart, So
35.53↔	Korr e Ventrikelseptumdefektes m Prothese, off Zugang	36.15↔	Einf Byp zwischen A. mammaria int und Koronararterien
35.54↔	Korrektur von Endokardkissendefekten (AV-Kanal) mit Prothese	36.16↔	Zweifacher A. mammaria interna-Koronararterien Bypass
35.60↔	Korrektur e nicht bez Herzseptumdefektes mit BioGraft	36.17↔	Abdomino-koronarer Arterien-Bypass
35.61↔	Korrektur eines Vorhofseptumdefektes mit Bio-Graft	36.19↔	Sonstige Bypass-Anastomose zur Myokard Revaskularisation
35.62↔	Korrektur eines Ventrikelseptumdefektes mit Bio-Graft	36.2↔	Myokard-Revaskularisation mit Arterien-Implantat
35.63↔	Korrektur von Endokardkissendefekten (AV-Kanal) mit Bio-Graft	36.31↔	Transmyokardiale Revaskularisation am offenen Thorax
35.70↔	Sonstige Ni näh bez Korr von Ni näh bez Herzseptdef	36.32↔	Sonstige transmyokardiale Revaskularisation
35.71↔	Sonstige nicht näher bez Korr e Vorhofseptumdefektes	36.33↔	Endoskopische transmyokardiale Revaskularisation
35.72.00↔	Korrektur eines Ventrikelseptumdefektes, n.n.bez.	36.34↔	Perkutane transmyokardiale Revaskularisation
35.72.10↔	Verschluss eines erworbenen Ventrikelseptumdefektes	36.39.00↔	Sonstige Herz-Revaskularisation, n.n.bez.
35.72.99↔	Korrektur eines Ventrikelseptumdefektes, sonstige	36.39.10↔	Herz-Revaskularisation durch Koronararterienpatch
35.73↔	So und Ni näh bez Korr von Endokardkissendef (Avkan)	36.39.11↔	Revision eines Koronararterienbypass
35.81↔	Totalkorrektur einer Fallot-Tetralogie	36.39.12↔	Neuanlage eines Koronararterienbypass
35.82↔	Totalkorrektur von total falsch mündenden Pulmonalvenen	36.39.13↔	Transposition von Koronararterien
35.83↔	Totale Rekonstruktion des Truncus arteriosus	36.39.14↔	HerzRevask m fr A. mamm intTx (IMATx)
35.84↔	Totalkorr d Transposition d gross Gef, Ni ao klass	36.39.99↔	Sonstige Herz-Revaskularisation, sonstige
35.91↔	Interatriale Transposition des venösen Rückflusses	36.91↔	Korrektur eines Koronargefäss-Aneurysmas
35.92↔	Erzeug e Cond zwischen rechtem Ventrikel und Pulmonart	36.99.00↔	Sonstige Operationen an Herzgefässen n.n.bez.
35.93↔	Erzeugen eines Conduits zwischen linkem Ventrikel und Aorta	36.99.10↔	Intrakoronare Stammzelltherapie, n.n.bez.
35.94↔	Erzeugen eines Conduits zwischen Vorhof und Pulmonalarterie	36.99.11↔	Intrakor Stammzth oh Anr v Stammzfrakt o kult Verm
35.95.00↔	Revision einer Korrekturoperation am Herzen, n.n.bez.	36.99.12↔	Intrakor Stammzth m Anr v Stammzfrakt o kult Verm
35.95.10↔	Prothesenrefixation eines Herzklappenersatzes, n.n.bez.	36.99.19↔	Intrakoronare Stammzelltherapie, sonstige
35.95.11↔	Prothesenrefixation eines Aortenklappenersatzes	36.99.20↔	Operationen bei kongenitalen Anomalien der Herzgefässe
35.95.12↔	Prothesenrefixation eines Mitralklappenersatzes	36.99.30↔	Rekonstruktion des Koronarostiums
35.95.13↔	Prothesenrefixation eines Pulmonalklappenersatzes	36.99.40↔	Sympathektomie der Koronararterien
35.95.14↔	Prothesenrefixation eines Trikuspidalklappenersatzes	36.99.99↔	Sonstige Operationen an Herzgefässen, sonstige
35.95.19↔	Prothesenrefixation eines Herzklappenersatzes, sonstige	37.10↔	Inzision am Herzen n.n.bez.
35.95.99↔	Revision einer Korrekturoperation am Herzen, sonstige	37.11.00↔	Kardiotomie, n.n.bez.
35.98.00↔	Sonstige Operationen an Herzsepten, n.n.bez.	37.11.10↔	Epikardiale, endokardiale und epimyokardiale Inzision
35.98.10↔	Prktntrnsmlnln Vrschl e Vhsptmdfks, n.n.bez.	37.11.99↔	Kardiotomie, sonstige
35.98.19↔	Prktntrnsmlnln Vrschl e Vhsptmdfks, S	37.12↔	Perikardiotomie
35.98.30↔	Perkutanentransluminalen Verschl e Vsd	37.24.00↔	Perikardiopsie, n.n.bez.
35.98.99↔	Sonstige Operationen an Herzsepten, sonstige	37.24.10↔	Geschlossene [perkutane] [Nadel-] Biopsie des Perikards
35.99.00↔	Sonstige Operationen an Herzklappen, n.n.bez.	37.24.20↔	Offene Perikardiopsie
35.99.10↔	Sonstige Operationen b kong Klappanom d Herz, n.n.bez.	37.24.99↔	Perikardiopsie, sonstige
35.99.11↔	Sonstige Op b kong Klappanom d Herz, Aortklapp	37.25.00↔	Herzbiopsie, n.n.bez.



37.25.10↔	Geschlossene [perkutane] [Nadel-] Biopsie des Myokards	37.65.00↔	Implant von äusserlichem herzunterst System, n.n.bez.
37.25.20↔	Transvasale Biop des Endokards, Myokards u Endomyokards	37.65.10↔	Implnt(ffn chr)e extrk Pmp(z.B. Kreislp o Zntrpm),nnbz
37.25.30↔	Herzbiopsie, offen	37.65.11↔	Imp(ffn chr)e extrk Pmp(z.B. Kreislp o Zntrpm),unvntr
37.25.99↔	Herzbiopsie, sonstige	37.65.12↔	Implnt(ffn chr)e extrk Pmp(z.B. Kreislp o Zntrpm),bv
37.31.00↔	Perikardektomie, n.n.bez.	37.65.19↔	Implnt(ffn chr)e extrk Pmp(z.B. Kreislp o Zntrpm),S
37.31.10↔	Perikardektomie, partiell	37.65.20↔	Implant (offen chir) e parakorporalen Pumpe, n.n.bez.
37.31.20↔	Perikardektomie, total	37.65.21↔	Implant (offen chir) e parak Pumpe, univentrikulär
37.31.30↔	Adhäsiolyse am Perikard	37.65.22↔	Implantation (offen chir) e parakorporalen Pumpe, biv
37.31.99↔	Perikardektomie, sonstige	37.65.29↔	Implant (offen chir) e parakorporalen Pumpe, sonstige
37.32↔	Aneurysmektomie am Herzen	37.65.50↔	Dauer d Beh m e univentr extrak Pumpe, n.n.bez.
37.33.00↔	Exz o Destr v and Lös o Gew d Herz, off Zug, n.n.bez.	37.65.51↔	Dauer d Bh m e unvntr extrk Pmp: wng als 48 Std
37.33.10↔	Exz o Destr a Reizleitungssystem, off Zugang, n.n.bez.	37.65.52↔	Dauer d Bh m e unvntr extrk Pmp: 48 bs unt 96 Std
37.33.11↔	Exz o Dstr a Reizsystem,off Zg,abltv Mssn b Tchyrrhythmie	37.65.53↔	Dauer d Beh m e univentr extrak Pumpe: 96 Std u läng
37.33.19↔	Exz o Destr a Reizleitungssystem, off Zugang, sonstige	37.65.60↔	Dauer d Beh mit e biv extrakorporalen Pumpe, n.n.bez.
37.33.20↔	Exz von and Läsion oder Gew d Herzens, offener Zugang	37.65.61↔	Dauer d Beh m e biv extrak Pumpe: weniger als 48 Std
37.33.30↔	Destr von and Läsion oder Gew d Herz, offener Zugang	37.65.62↔	Dauer d Beh m e biv extrak Pumpe: 48 bis unter 96 Std
37.33.99↔	Exz o Destr von and Lös o Gew d Herz, off Zugang, So	37.65.69↔	Dauer d Beh mit e biv extrak Pumpe: mehr Stunden
37.34.00↔	Exz o Destr v and Lös o Gew d Herz, So Zug, n.n.bez.	37.65.99↔	Implant von äusserlichem herzunterst System, sonstige
37.34.10↔	Ablation bei Tachyarrhythmien, n.n.bez.	37.66.00↔	Einsetz von implantbar herzunterst System, n.n.bez.
37.34.11↔	Konventionelle Radiofrequenz-Ablation	37.66.10↔	Implant (offen chir) e intrakorporalen Pumpe, n.n.bez.
37.34.12↔	Gekühlte Ablation	37.66.11↔	Implant (offen chir) e intrakorp Pumpe, univentrikulär
37.34.13↔	Ablation mit anderen Energiequellen	37.66.12↔	Implantation (offen chir) e intrakorporalen Pumpe, biv
37.34.14↔	Ablation mit Hilfe dreidimensionaler Mappingverfahren	37.66.19↔	Implant (offen chir) e intrakorporalen Pumpe, sonstige
37.34.15↔	Kryoablation	37.66.99↔	Einsetz von implantbar herzunterst System, sonstige
37.34.16↔	Multipolare phasenverschobene Radiofrequenzablation	37.67↔	Implantation eines herzmuskelstimulierenden Systems
37.34.19↔	Sonstige Ablation bei Tachyarrhythmien	37.70↔	Erstimplantation von Elektroden, n.n.bez.
37.34.99↔	Exz o Destr von and Lös o Gew d Herz, So Zugang, So	37.71↔	Erstimplantation von transvenösen Ventrikel Elektroden
37.35↔	Partielle Ventrikulektomie	37.72↔	Erstimpl von transven Vorhof und Ventrikel Elektroden
37.41↔	Implant von prothetischem herzunterst System a Herz	37.73↔	Erstimplantation von transvenösen Vorhofelektroden
37.49↔	Sonstige plastische Rekonstruktion am Herzen und Perikard	37.74.00↔	Einsetz o Ers von Epikardelektrod a Epikard, n.n.bez.
37.4x.00↔	Plastische Rekonstruktion von Herz und Perikard, n.n.bez.	37.74.10↔	Einsetz o Ers v Epikardelektrod a Epikard, offen chir
37.4x.10↔	Naht des Perikardes (nach Verletzung)	37.74.20↔	Einsetz o Ers von Epikardelektrod a Epikard, thoraksk
37.4x.11↔	Plastische Rekonstruktion des Perikards, sonstige	37.74.99↔	Einsetz o Ers von Epikardelektrod a Epikard, sonstige
37.4x.20↔	Naht des Myokardes (nach Verletzung)	37.75.00↔	Revision von Elektroden, n.n.bez.
37.4x.21↔	Plastische Rekonstruktion des Myokard, sonstige	37.75.10↔	Sondenkorrektur eines Herzschrittmachers oder Defibrillators
37.4x.99↔	Plastische Rekonstruktion von Herz und Perikard, sonstige	37.75.20↔	Kupplungskorrektur eines Herzschrittmachers oder Defibrillators
37.51.00↔	Herztransplantation, n.n.bez.	37.75.99↔	Revision von Elektroden, sonstige
37.51.10↔	Herztransplantation	37.76↔	Ersetzen von transvenös Vorhof- und/oder Ventrikel Elektrode(n)
37.51.20↔	Herz-Retransplantation während desselben stat Aufenthalts	37.79.00↔	Rev o Verlag v Tasche v kard Vorrichtung, n.n.bez.
37.51.99↔	Herztransplantation, sonstige	37.79.01↔	Implantation eines Ereignis Rekorder
37.52↔	Implantation eines kompletten Herzersatzsystems	37.79.10↔	Implnt o Aggrgwchs(h Ändrng d Snd)e EreignisRkdrds,nnbz
37.53↔	Ers o Repar d thor Einheit e kompl Herzersatzsyst	37.79.11↔	Aggregwchs (oh Änderung d Sonde) e EreignisRekorders
37.54↔	Ers o Rpr v snst implntbr Bstndt e kompl Hrzrszstzst	37.79.19↔	Implnt o Aggrgwchs (h Ändrng d Snd) e EreignisRkdrds, S
37.61.00↔	Implantation einer intraaortalen Ballonpumpe, n.n.bez.	37.79.99↔	Rev o Verlagerung von Tasche von kard Vorrichtung, So
37.61.10↔	Implantation einer intraaortalen Ballonpumpe, offen chirurgisch	37.80.00↔	Implnt e prmn Sm, int o Ers, Grättyp N spzf, n.n.bez.
37.61.20↔	Dauer d Beh mit einer intraaortalen Ballonp, n.n.bez.	37.80.10↔	Implnt prmn Sm,int o Ers,Grättyp N spzf,m d Mögl d Frnüb
37.61.21↔	Dauer d Beh m e Intraaort Ballonp: weniger als 48 Std	37.80.99↔	Implnt e prmn Sm, int o Ers, Grättyp N spzf, S
37.61.22↔	Dauer d Beh m e Intraaort Ballonp: 48 bis unter 96 Std	37.81.00↔	Erstimpl e EinkSm Ni spezif ob rate respons, n.n.bez.
37.61.29↔	Dauer d Beh mit e intraaortalen Ballonp: mehr Stunden	37.81.10↔	Erstimpl e EinkSm Ni spezifiziert ob rate respons
37.61.99↔	Implantation einer intraaortalen Ballonpumpe, sonstige	37.81.20↔	Systemst v Zweik o Dreiksys auf EnkmSyst,N spzf ob rt rspns
37.62↔	Einsetzen von nicht-implantierbarem herzunterstütz System	37.81.99↔	Erstimpl e EinkSm Ni spezifiziert ob rate respons, So
37.63.00↔	Reparatur von herzunterstützendem System, n.n.bez.	37.82.00↔	Erstimpl e EinkSchrittmachers, rate respons, n.n.bez.
37.63.10↔	Isl Pmpw(N offn chr)e extrk Pmp(Kreislp o Zntrpm),nnbz	37.82.10↔	Erstimplantation e Einkammer-Schrittmachers, rate responsive
37.63.11↔	Isl Pmpw(N offn chr)e extrk Pmp(Kreislp o Zntrpm),unvntr	37.82.99↔	Erstimpl e EinkSchrittmachers, rate respons, sonstige
37.63.12↔	Isl Pmpw(N offn chr)e extrk Pmp(Kreislp o Zntrpm),bv	37.83.00↔	Erstimpl e Zweikammersystemes, m e Schrittmachersonde
37.63.19↔	Isl Pmpwch(N offn chr)e extrk Pmp(Kreislp o Zntrpm),S	37.83.10↔	Erstimpl e Zweikschritt, oh antitachykarde Stimul
37.63.20↔	Isol Pumpwech (Ni offen chir) e parak Pumpe, n.n.bez.	37.83.11↔	Erstimpl e Zweikschritt, m antitachykarder Stimul
37.63.21↔	Isol Pumpwech (Ni offen chir) e parak Pumpe, univentr	37.83.12↔	Erstimpl e ZweikammerSchrittmachers m d Mögl d Fernüb
37.63.22↔	Isol Pumpenwechsel (Ni offen chir) e parak Pumpe, biv	37.83.20↔	Systemst von Eink o Dreiksys auf Zweikammersystem
37.63.29↔	Isol Pumpwech (Ni offen chir) e parak Pumpe, sonstige	37.83.99↔	Erstimplantation eines Zweikammer-Schrittmachers, sonstige
37.63.99↔	Reparatur von herzunterstützendem System, sonstige	37.85.00↔	Erstz jgl EnkSchrttmVrtrtp, N spzf ob rt rspns, n.n.bez.
37.64.00↔	Entfernung von herzunterstützenden Systemen, n.n.bez.	37.85.10↔	Aggrgwchs jgl EnkSchrttmVrtrtp, N spzf ob rt rspns
37.64.10↔	Entfernung einer intraaortalen Ballonpumpe	37.85.20↔	Agg u Sndnwch jgl EnkSchrttmVrtrtp, N spzf ob rt rspns
37.64.20↔	Entfernung einer extrakorporalen Pumpe	37.85.99↔	Erstz jgl EnkSchrttmVrtrtp, N spzf ob rt rspns, S
37.64.30↔	Entfernung einer parakorporalen Pumpe	37.86.00↔	Ersetz jegl EinkSchrittmtytp, rate respons, n.n.bez.
37.64.40↔	Entfernung eines kompletten Herzersatzsystems (Kunsterz)	37.86.10↔	Aggregwchs jegl EinkSchrittmachertypes, rate respons
37.64.50↔	Entfernung einer intrakorporalen Pumpe	37.86.20↔	Agg u Sondenwech jegl EinkSchrittmtytpes, rate respons
37.64.60↔	Entfernung eines äusseren Myokardunterstützungssystems	37.86.99↔	Ersetz jegl EinkSchrittmtytp, rate respons, sonstige
37.64.70↔	Entf e transvasal platzierten axial Pumpe z Kreislpnt	37.87.00↔	Ersetzen jeglichen Zweikammer-Schrittmachertypes, n.n.bez.
37.64.99↔	Entfernung von herzunterstützenden Systemen, sonstige	37.87.10↔	Aggregatwechsel jeglichen Zweikammer-Schrittmachertypes

37.87.20↔	Agg und Sondenwechsel jegl ZweikammerSchrittmty	38.03.11↔	Inzision der A. axillaris
37.87.99↔	Ersetzen jeglichen Zweikammer-Schrittmachertypes, sonstiges	38.03.19↔	Inzision von sonstigen Arterien des Oberarms
37.88.00↔	Implant e Dreikschrittm (biv Stimulation), n.n.bez.	38.03.20↔	Inzision von Arterien des Unterarms
37.88.10↔	Implant e Dreikschrittm (biv Stimul) m d Mögl d Fernüb	38.03.21↔	Inzision von Arterien der Hand
37.88.99↔	Implant e Dreikschrittm (biv Stimulation), sonstige	38.03.30↔	Inzision von Venen der oberen Extremität, n.n.bez.
37.89.00↔	Revision oder Entfernen eines Schrittmachers, n.n.bez.	38.03.31↔	Inzision der V. axillaris
37.89.10↔	Rev e Sm, Defi, Synchronisationssystems o Ereignrek	38.03.38↔	Inzision von sonstigen tiefen Venen der oberen Extremität
37.89.11↔	Systmst v Zweik o Dreiksys auf EnkmSyst, rt rspns	38.03.39↔	Inzision von Venen der oberen Extremität, sonstige
37.89.20↔	Systumst v EinkamSyst auf 2 resp. Dreiksys, n.n.bez.	38.03.99↔	Inzision von Gefässen der oberen Extremität, sonstige
37.89.21↔	Systemumstellung von Einkammer- auf Zweikammersystem	38.04.00↔	Inzision der Aorta, n.n.bez.
37.89.22↔	Systemumstellung von Einkammer- auf Dreikammersystem	38.04.10↔	Inzision von Aorta ascendens und Aortenbogen
37.89.23↔	Systemumstellung von Zweikammer- auf Dreikammersystem	38.04.20↔	Inzision der Aorta descendens
37.89.29↔	Systumst von EinkamSyst auf 2 resp. Dreiksys, So	38.04.30↔	Inzision der Aorta abdominalis
37.89.30↔	Revision von Dreikammerschrittmacher, n.n.bez.	38.04.99↔	Inzision der Aorta, sonstige
37.89.31↔	Aggregwechs jegl DreikammerSchrittmty, n.n.bez.	38.05.00↔	Inzision von anderen thorakalen Gefässen, n.n.bez.
37.89.39↔	Revision von Dreikammerschrittmacher, sonstige	38.05.10↔	Inzision von anderen thorakalen Arterien
37.89.40↔	Entf von Herzschrm o Resynschrittm, n.n.bez.	38.05.20↔	Inzision von thorakalen Venen, n.n.bez.
37.89.41↔	Entfernen von Herzschrittmacher	38.05.21↔	Inzision von thorakalen tiefen Venen
37.89.42↔	Entfernen von Resynchronisationsherzschrittmacher	38.05.29↔	Inzision von thorakalen Venen, sonstige
37.89.49↔	Entf von Herzschrm o Resynschrittm, sonstige	38.05.99↔	Inzision von anderen thorakalen Gefässen, sonstige
37.89.50↔	Entf e Sm, Defi, Synchronisationssystems o Ereignrek	38.06.00↔	Inzision von abdominalen Arterien, n.n.bez.
37.89.99↔	Revision oder Entfernen eines Schrittmachers, sonstige	38.06.10↔	Inzision von viszeralen Arterien, n.n.bez.
37.91↔	Offene Herzmassage	38.06.11↔	Inzision des Truncus coeliacus
37.94.00↔	Implantation oder Ersetzen eines Defibrillators, n.n.bez.	38.06.12↔	Inzision der A. gastrica
37.94.01↔	Implantation eines Defibrillators mit Einkammer-Stimulation	38.06.13↔	Inzision der A. hepatica
37.94.02↔	Implantation eines Defibrillators mit Zweikammer-Stimulation	38.06.14↔	Inzision der A. lienalis
37.94.03↔	Implantation eines Defibrillators mit biv Stimulation	38.06.15↔	Inzision der A. renalis
37.94.04↔	Imp Df m zsätzlchm Drcksnsr z ninv Mssng d rchtstvnt Drcks	38.06.16↔	Inzision der A. mesenterialis
37.94.10↔	Ersetzen eines Defibrillators, n.n.bez.	38.06.17↔	Inzision der A. lumbalis
37.94.11↔	Ersetzen eines Defibrillators mit Einkammer-Stimulation	38.06.18↔	Inzision der A. iliaca
37.94.12↔	Ersetzen eines Defibrillators mit Zweikammer-Stimulation	38.06.19↔	Inzision von viszeralen Arterien, sonstige
37.94.19↔	Ersetzen eines Defibrillators, sonstige	38.06.99↔	Inzision von abdominalen Arterien, sonstige
37.94.20↔	Systumst e Herzschrm auf Defi m EinkStimul, n.n.bez.	38.07.00↔	Inzision von abdominalen Venen, n.n.bez.
37.94.21↔	Systemumstellung e Herzschrm auf Defi m EinkStimul	38.07.10↔	Inzision von tiefen abdominalen Venen, n.n.bez.
37.94.22↔	Systumst e Herzschrm o Defi auf Defi m ZweikStimul	38.07.11↔	Inzision der V. cava inferior
37.94.29↔	Systumst e Herzschrm o Defi auf Defi m biv Stimul, So	38.07.12↔	Inzision der V. iliaca
37.94.99↔	Implnt o Erstz e tt autm Krdivotr / DfSyst [AICD], S	38.07.19↔	Inzision von tiefen abdominalen Venen, sonstige
37.95↔	Implant nur d Elektrod(n) e autom Kardioverters/Defi	38.07.99↔	Inzision von abdominalen Venen, sonstige
37.96↔	Implant nur d Pulsgenerators e autom Kardiov/Defi	38.08.00↔	Inzision von Arterien der unteren Extremität, n.n.bez.
37.97↔	Ersetzen nur d Elektrode(n) e autom Kardioverters/Defi	38.08.10↔	Inzision der A. femoralis (communis) (superficialis)
37.98.00↔	Ersetz nur d Pulsgener e autom Kardiov/Defi, n.n.bez.	38.08.11↔	Inzision der A. profunda femoris
37.98.10↔	Erstz nr d Plsgnr e autm Krdiv/Df m EnkStml	38.08.12↔	Inzision der A. poplitea
37.98.11↔	Erstz nr d Plsgnr e autm Krdiv/Df m Zweikmmrstmltion	38.08.99↔	Inzision von Arterien der unteren Extremität, sonstige
37.98.12↔	Erstz nr d Plsgnr e autm Krdiv/Df m bv Stml	38.09.00↔	Inzision von Venen der unteren Extremität, n.n.bez.
37.98.99↔	Ersetz nur d Pulsgener e autom Kardiov/Defi, sonstige	38.09.10↔	Inzision von tiefen Venen der unteren Extremität
37.99.00↔	Sonstige Operationen an Herz und Perikard, n.n.bez.	38.09.99↔	Inzision von Venen der unteren Extremität, sonstige
37.99.10↔	Intramyokardiale Stammzelltherapie, n.n.bez.	38.10↔	Endarterektomie, Lokalisation n.n.bez.
37.99.11↔	Intramyok Stammzth oh Anr v Stammzfrakt o kult Verm	38.11↔	Endarterektomie von intrakraniellen Gefässen
37.99.12↔	Intramyok Stammzth m Anr v Stammzfrakt o kult Verm	38.12↔	Endarterektomie von anderen Gefässen an Kopf und Hals
37.99.19↔	Intramyokardiale Stammzelltherapie, sonstige	38.13↔	Endarterektomie von Gefässen der oberen Extremität
37.99.20↔	Operationen bei kongenitalen Anomalien des Herzens, n.n.bez.	38.14.00↔	Endarterektomie der Aorta, n.n.bez.
37.99.21↔	Korrektur eines Double-outlet-right-ventricle vom Fallot-Typ	38.14.10↔	Endarterektomie von Aorta ascendens und Aortenbogen
37.99.22↔	Korrektur eines sonstigen Double-outlet-right-ventricle	38.14.20↔	Endarterektomie der Aorta descendens
37.99.23↔	Op an e funktionell/morphologisch univentr Herz	38.14.30↔	Endarterektomie der Aorta abdominalis
37.99.24↔	Korrektur eines Cor triatriatum	38.14.99↔	Endarterektomie der Aorta, sonstige
37.99.25↔	Korrektur eines Absent Pulmonary Valve Syndrom	38.15.00↔	Endarterektomie der anderen thorakalen Gefässe, n.n.bez.
37.99.29↔	Operationen bei kongenitalen Anomalien des Herzens, sonstige	38.15.10↔	Endarterektomie der A. subclavia
37.99.30↔	Ligatur eines Herzohres	38.15.20↔	Endarterektomie des Truncus brachiocephalicus
37.99.80↔	Reoperation an Herz und Perikard	38.15.30↔	Endarterektomie der A. pulmonalis
37.99.99↔	Sonstige Operationen an Herz und Perikard, sonstige	38.15.40↔	Endarterektomie der V. pulmonalis
38.01↔	Inzision von intrakraniellen Gefässen	38.15.99↔	Endarterektomie der anderen thorakalen Gefässe, sonstige
38.02.00↔	Inzision von anderen Gefässen an Kopf und Hals, n.n.bez.	38.16.00↔	Endarterektomie von abdominalen Arterien, n.n.bez.
38.02.10↔	Inzision von extrakraniellen Arterien an Kopf und Hals	38.16.10↔	Endarterektomie von viszeralen Arterien, n.n.bez.
38.02.20↔	Inzision von extrakraniellen Venen an Kopf und Hals, n.n.bez.	38.16.11↔	Endarterektomie des Truncus coeliacus
38.02.21↔	Inzision der V. jugularis (externa) (interna)	38.16.12↔	Endarterektomie der A. gastrica
38.02.28↔	Inzis von sonstigen tiefen extrk Venen an Kopf und Ha	38.16.13↔	Endarterektomie der A. hepatica
38.02.29↔	Inzision von extrakraniellen Venen an Kopf und Hals, sonstige	38.16.14↔	Endarterektomie der A. lienalis
38.02.99↔	Inzision von anderen Gefässen an Kopf und Hals, sonstige	38.16.15↔	Endarterektomie der A. renalis
38.03.00↔	Inzision von Gefässen der oberen Extremität, n.n.bez.	38.16.16↔	Endarterektomie der A. mesenterialis
38.03.10↔	Inzision von Arterien der oberen Extremität, n.n.bez.	38.16.17↔	Endarterektomie der A. lumbalis



38.16.18↔	Endarterektomie der A. iliaca	38.40↔	Resektion von Blutgefässen mit Ersatz, Lokalisation n.n.bez.
38.16.19↔	Endarterektomie von viszeralen Arterien, sonstige	38.41↔	Resektion von intrakraniellen Blutgefässen mit Ersatz
38.16.99↔	Endarterektomie von abdominalen Arterien, sonstige	38.42↔	Resektion von anderen Blutgefässen an Kopf und Hals
38.18.00↔	Endarterektomie von Gefässen der unteren Extremität, n.n.bez.	38.43.00↔	Resektion von Blgef d oberen Extrem mit Ers, n.n.bez.
38.18.10↔	Endarterektomie der A. femoralis (communis) (superficialis)	38.43.10↔	Resektion von Arterien der oberen Extremität mit Ersatz
38.18.11↔	Endarterektomie der A. profunda femoris	38.43.11↔	Resektion der A. axillaris mit Ersatz
38.18.12↔	Endarterektomie der A. poplitea	38.43.20↔	Resektion von Venen der oberen Extremität mit Ersatz, n.n.bez.
38.18.99↔	Endarterektomie von Gefässen der unteren Extremität, sonstige	38.43.21↔	Resektion der V. axillaris mit Ersatz
38.30↔	Gefässresektion, Lokalisation n.n.bez.	38.43.28↔	Resektion von sonstigen tiefen Venen d ob Extrem m Ers
38.31↔	Resektion von intrakraniellen Gefässen mit Anastomose	38.43.29↔	Resektion von Venen der oberen Extremität mit Ersatz, sonstige
38.32.00↔	Resektion von and Gef a Kopf und Ha m Anast, n.n.bez.	38.43.99↔	Resektion von Blgef d oberen Extrem mit Ers, sonstige
38.32.10↔	Resektion von extrkr Aa an Kopf und Hals mit Anast	38.44.00↔	Resektion der Aorta abdominalis mit Ersatz, n.n.bez.
38.32.20↔	Res von extrkr Venen an Kopf und Ha m Anast, n.n.bez.	38.44.10↔	Resektion der Aorta abdominalis, suprarenal mit Ersatz
38.32.21↔	Resektion der V. jugularis mit Anastomose	38.44.11↔	Resektion der Aorta abdominalis, infrarenal mit Ersatz
38.32.22↔	Res von oberfl extrkr Venen an Kopf und Ha m Anast	38.44.12↔	Resektion der Aorta abdominalis, juxtarenal mit Ersatz
38.32.99↔	Resektion von and Gef an Kopf und Ha m Anast, sonstige	38.44.99↔	Resektion der Aorta abdominalis mit Ersatz, sonstige
38.33.00↔	Resektion von Gef d oberen Extrem (m Anast), n.n.bez.	38.45.00↔	Resektion von thorakalen Blutgefässen mit Ersatz, n.n.bez.
38.33.10↔	Resektion von Aa d oberen Extrem mit Anast, n.n.bez.	38.45.10↔	Resektion der thorakalen Aorta mit Ersatz, n.n.bez.
38.33.11↔	Resektion von Arterien des Oberarmes mit Anastomose	38.45.11↔	Resektion Aorta ascendens od des Aortenbogens mit Ersatz
38.33.12↔	Resektion der A. ulnaris mit Anastomose	38.45.12↔	Resektion der Aorta thoracica mit Ersatz
38.33.13↔	Resektion von sonst Arterien des Unterarmes mit Anastomose	38.45.13↔	Resektion der Aorta thoracoabdominalis mit Ersatz
38.33.14↔	Resektion von Arterien der Hand mit Anastomose	38.45.14↔	Resektion der thorakalen Aorta und Ersatz mit Hybridprothese
38.33.20↔	Resektion von Venen d oberen Extrem m Anast, n.n.bez.	38.45.19↔	Resektion der thorakalen Aorta mit Ersatz, sonstige
38.33.21↔	Resektion der V. axillaris mit Anastomose	38.45.20↔	Resektion sonstiger thorakaler Arterien mit Ersatz, n.n.bez.
38.33.22↔	Res von sonstigen tiefen Venen d ob Extrem m Anast	38.45.21↔	Resektion der A. pulmonalis mit Ersatz
38.33.23↔	Resektion von oberfl Venen d ob Extrem m Anast	38.45.22↔	Resektion des Truncus brachiocephalicus mit Ersatz
38.33.99↔	Resektion von Gef d oberen Extrem (m Anast), sonstige	38.45.29↔	Resektion sonstiger thorakaler Arterien mit Ersatz
38.34.00↔	Resektion der Aorta mit Anastomose, n.n.bez.	38.45.30↔	Resektion thorakaler Venen mit Ersatz, n.n.bez.
38.34.10↔	Resektion d Aort ascendens und d Aortenbogens m Anast	38.45.31↔	Resektion der V. cava superior mit Ersatz
38.34.20↔	Resektion der Aorta descendens mit Anastomose	38.45.38↔	Resektion sonstiger tiefer thorakaler Venen mit Ersatz
38.34.30↔	Resektion der Aorta abdominalis mit Anastomose	38.45.39↔	Resektion thorakaler Venen mit Ersatz, sonstige
38.34.99↔	Resektion der Aorta mit Anastomose, sonstige	38.45.99↔	Resektion von thorakalen Blutgefässen mit Ersatz, sonstige
38.35.00↔	Resektion von thorakalen Gefässen mit Anastomose, n.n.bez.	38.46↔	Resektion von abdominalen Arterien mit Ersatz
38.35.10↔	Resektion von thorakalen Arterien mit Anastomose, n.n.bez.	38.47.00↔	Resektion von abdominalen Venen mit Ersatz, n.n.bez.
38.35.11↔	Resektion der A. subclavia mit Anastomose	38.47.10↔	Resektion von tiefen abdominalen Venen mit Ersatz, n.n.bez.
38.35.12↔	Resektion des Truncus brachiocephalicus mit Anastomose	38.47.11↔	Resektion der V. cava inferior mit Ersatz
38.35.13↔	Resektion der A. pulmonalis mit Anastomose	38.47.12↔	Resektion der V. iliaca mit Ersatz
38.35.19↔	Resektion von thorakalen Arterien mit Anastomose, sonstige	38.47.19↔	Resektion von tiefen abdominalen Venen mit Ersatz, sonstige
38.35.20↔	Resektion von thorakalen Venen mit Anastomose, n.n.bez.	38.47.99↔	Resektion von abdominalen Venen mit Ersatz, sonstige
38.35.21↔	Resektion der V. pulmonalis mit Anastomose	38.48.00↔	Resektion von Aa d unteren Extrem mit Ers, n.n.bez.
38.35.22↔	Resektion der V. subclavia mit Anastomose	38.48.10↔	Resektion der A. femoralis mit Ersatz (communis) (superficialis)
38.35.23↔	Resektion der V. cava superior mit Anastomose	38.48.11↔	Resektion der A. profunda femoris mit Ersatz
38.35.28↔	Res von thorakalen von sonstigen tiefen Venen m Anast	38.48.12↔	Resektion der A. poplitea mit Ersatz
38.35.29↔	Resektion von thorakalen Venen mit Anastomose, sonstige	38.48.13↔	Resektion von Arterien des Unterschenkels mit Ersatz
38.35.99↔	Resektion von thorakalen Gefässen mit Anastomose, sonstige	38.48.99↔	Resektion von Aa d unteren Extrem mit Ers, sonstige
38.36.00↔	Resektion von abdominalen Arterien mit Anastomose, n.n.bez.	38.49.00↔	Resektion von Venen der unteren Extremität mit Ersatz, n.n.bez.
38.36.10↔	Resektion von viszeralen Arterien mit Anastomose, n.n.bez.	38.49.10↔	Resektion von tiefen Venen der unteren Extremität mit Ersatz
38.36.11↔	Resektion des Truncus coeliacus mit Anastomose	38.49.99↔	Resektion von Venen der unteren Extremität mit Ersatz, sonst
38.36.12↔	Resektion der A. gastrica mit Anastomose	38.51↔	Ligatur und Stripping von intrakraniellen Varizen
38.36.13↔	Resektion der A. hepatica mit Anastomose	38.61↔	Sonstige Exzision von intrakraniellen Gefässen
38.36.14↔	Resektion der A. lienalis mit Anastomose	38.64.00↔	Sonstige Exzision der Aorta, n.n.bez.
38.36.15↔	Resektion der A. renalis mit Anastomose	38.64.10↔	Sonstige Exzision der thorakalen Aorta
38.36.16↔	Resektion der A. mesenterialis mit Anastomose	38.64.20↔	Sonstige Exzision der Aorta abdominalis
38.36.17↔	Resektion der A. iliaca mit Anastomose	38.64.99↔	Sonstige Exzision der Aorta, sonstige
38.36.19↔	Resektion von viszeralen Arterien mit Anastomose, sonstige	38.65.00↔	Sonstige Exzision von thorakalen Gefässen, n.n.bez.
38.36.99↔	Resektion von abdominalen Arterien mit Anastomose, sonstige	38.65.10↔	Sonstige Exzision von thorakalen Arterien
38.37.00↔	Resektion von abdominalen Venen mit Anastomose, n.n.bez.	38.65.20↔	Sonstige Exzision von thorakalen Venen, n.n.bez.
38.37.10↔	Resektion von tiefen abdomin Venen mit Anastomose, n.n.bez.	38.65.21↔	Sonstige Exzision der V. cava superior
38.37.11↔	Resektion der V. cava inferior mit Anastomose	38.65.22↔	Sonstige Exzision von sonstigen tiefen thorakalen Venen
38.37.12↔	Resektion der V.iliaca mit Anastomose	38.65.29↔	Sonstige Exzision von thorakalen Venen, sonstige
38.37.19↔	Resektion von tiefen abdomin Venen mit Anastomose, sonst	38.65.99↔	Sonstige Exzision von thorakalen Gefässen, sonstige
38.37.99↔	Resektion von abdominalen Venen mit Anastomose, sonstige	38.66.00↔	Sonstige Exzision von abdominalen Arterien, n.n.bez.
38.38.00↔	Resektion von Aa d unteren Extrem mit Anast, n.n.bez.	38.66.10↔	Sonstige Exzision von viszeralen Arterien, n.n.bez.
38.38.10↔	Resektion d A. fem m Anast (communis) (superficialis)	38.66.11↔	Sonstige Exzision des Truncus coeliacus
38.38.11↔	Resektion der A. profunda femoris mit Anastomose	38.66.12↔	Sonstige Exzision der A. gastrica
38.38.12↔	Resektion der A. poplitea mit Anastomose	38.66.13↔	Sonstige Exzision der A. hepatica
38.38.99↔	Resektion von Aa d unteren Extrem mit Anast, sonstige	38.66.14↔	Sonstige Exzision der A. lienalis
38.39.00↔	Resektion von Venen d unteren Extrem m Anast, n.n.bez.	38.66.15↔	Sonstige Exzision der A. renalis
38.39.10↔	Resektion von Venen der unt Extremität mit Anastomose, tiefe	38.66.16↔	Sonstige Exzision der A. mesenterialis
38.39.99↔	Resektion von Venen d unteren Extrem m Anast, sonstige	38.66.17↔	Sonstige Exzision der A. lumbalis

38.66.18↔	Sonstige Exzision der A. iliaca	39.22.13↔	Bypass zwischen A. carotis und A. subclavia
38.66.19↔	Sonstige Exzision viszeraler Arterien, sonstige	39.22.14↔	Bypass zwischen A. carotis und Aorta
38.66.99↔	Sonstige Exzision abdominaler Arterien, sonstige	39.22.19↔	Bypass an der A. carotis, sonstige
38.68.00↔	Sonstige Exzision von Arterien der unteren Extremität, n.n.bez.	39.22.20↔	Bypass an der A. subclavia, n.n.bez.
38.68.10↔	Sonstige Exzision von Arterien des Oberschenkels	39.22.21↔	Bypass zwischen A. subclavia und Aorta
38.68.20↔	Sonstige Exzision von Arterien des Unterschenkels und des Fußes	39.22.29↔	Bypass an der A. subclavia, sonstige
38.68.99↔	Sonstige Exzision von Arterien der unteren Extremität, sonstige	39.22.99↔	Bypass zwischen Aorta, A. subclavia und A. carotis, sonstige
38.7x.00↔	Unterbrechung der Vena cava, n.n.bez.	39.23↔	Sonstiger intrathorakaler, vaskulärer Shunt oder Bypass
38.7x.10↔	Unterbrechung des V. cava chirurgisch, n.n.bez.	39.24↔	Aorto-renaler Bypass
38.7x.11↔	Einsetzen e Antiembolie-Schirmes in die V. cava, chirurgisch	39.25.00↔	Aorto-iliaco-femoraler Bypass, n.n.bez.
38.7x.12↔	Entfernung e Antiembolie-Schirmes in d V. cava, chir	39.25.10↔	Aorto-iliaco-femoraler Bypass, aortal, n.n.bez.
38.7x.13↔	Ligatur oder Plicature der V. cava, chirurgische	39.25.11↔	Aorto-iliacaler Bypass
38.7x.19↔	Chirurgische Unterbrechung des V. cava, chirurgisch, sonstige	39.25.12↔	Aorto-femoraler Bypass
38.7x.20↔	Unterbrechung d V. cava, Perk transluminal, n.n.bez.	39.25.13↔	Aorto-poplitealer Bypass
38.7x.23↔	Ligatur oder Plikatur der V. cava, perkutan transluminal	39.25.14↔	Aorto-cruraler Bypass
38.7x.29↔	Intrvntionnl Untbr d V. Cv, Prk trnsmnl, S	39.25.19↔	Aorto-iliaco-femoraler Bypass, aortal, sonstige
38.7x.99↔	Unterbrechung der Vena cava, sonstige	39.25.20↔	Iliaco-femoraler Bypass, n.n.bez.
38.81↔	Sonstiger chirurgischer Verschluss von intrakraniellen Gefässen	39.25.21↔	Ilio-iliacaler Bypass
38.84.00↔	Sonstiger chirurgischer Verschluss der Aorta, n.n.bez.	39.25.22↔	Ilio-femoraler Bypass
38.84.10↔	Sonstiger chirurgischer Verschluss der thorakalen Aorta	39.25.23↔	Ilio-poplitealer Bypass
38.84.20↔	Sonstiger chirurgischer Verschluss der Aorta abdominalis	39.25.24↔	Ilio-cruraler Bypass
38.84.99↔	Sonstiger chirurgischer Verschluss der Aorta, sonstige	39.25.29↔	Iliaco-femoraler Bypass, sonstige
38.85.00↔	So chir Verschluss von and thorakalen Gef, n.n.bez.	39.25.30↔	Obturator-Bypass (extraanatomisch)
38.85.10↔	So chir Verschluss von and thorakalen Aa, n.n.bez.	39.25.99↔	Aorto-iliaco-femoraler Bypass, sonstige
38.85.11↔	Sonstiger chirurgischer Verschluss der A. subclavia	39.26.00↔	Sonstr intra-abdominaler Gefäss-Shunt oder -Bypass, n.n.bez.
38.85.12↔	Sonstiger chirurgischer Verschluss der A. pulmonalis	39.26.10↔	Sonstiger intraabd GefShunt o Byp, Viszeralarterien
38.85.13↔	Sonstr chirurgischer Verschluss des Truncus brachiocephalicus	39.26.11↔	Sonstiger intra-abdominaler Gefäss-Shunt oder -Bypass, Aorta
38.85.19↔	So chir Verschluss von and thorakalen Aa, sonstige	39.26.12↔	Sonstiger intraabd GefässShunt oder Byp, A. renalis
38.85.20↔	So chir Verschluss von thorakalen Venen, n.n.bez.	39.26.19↔	So intraabd GefShunt o Byp, So Viszeralarterien
38.85.21↔	Sonstiger chirurgischer Verschluss der V. cava superior	39.26.99↔	Sonstr intra-abdominaler Gefäss-Shunt oder -Bypass, sonst
38.85.22↔	Sonstiger chirurgischer Verschluss der V. pulmonalis	39.28↔	Extrakraniell-intrakranieller Gefäss-Bypass
38.85.23↔	Sonstiger chirurgischer Verschluss der V. subclavia	39.29.00↔	Sonstiger (peripherer) Gefäss-Shunt oder -Bypass, n.n.bez.
38.85.28↔	So chir Verschluss von sonst tiefen thorakalen Venen	39.29.10↔	GefässShunt oder Byp an Aa d unteren Extrem, n.n.bez.
38.85.29↔	So chir Verschluss von thorakalen Venen, sonstige	39.29.11↔	Femorofemoraler Gefäss-Shunt oder -Bypass
38.85.99↔	So chir Verschluss von and thorakalen Gef, sonstige	39.29.12↔	Femoropoplitealer Gefäss-Shunt oder -Bypass
38.86.00↔	Sonstiger chir Verschluss von abd Aa, n.n.bez.	39.29.13↔	Femorocruraler Gefäss-Shunt oder -Bypass
38.86.10↔	Sonstiger chir Verschluss von viszeralen Aa, n.n.bez.	39.29.14↔	Femoropedaler Gefäss-Shunt oder -Bypass
38.86.11↔	Sonstiger chirurgischer Verschluss des Truncus coeliacus	39.29.15↔	Popliteocruraler und popliteopedaler Gefäss-Shunt oder -Bypass
38.86.12↔	Sonstiger chirurgischer Verschluss der A. gastrica	39.29.16↔	GefShunt oder Byp an Aa d Unterschenkels und d Fußes
38.86.13↔	Sonstiger chirurgischer Verschluss der A. hepatica	39.29.19↔	GefässShunt oder Byp an Aa d unteren Extrem, sonstige
38.86.14↔	Sonstiger chirurgischer Verschluss der A. lienalis	39.29.20↔	Gefäss-Shunt oder Bypass an Arterien der oberen Extremität
38.86.15↔	Sonstiger chirurgischer Verschluss der A. renalis	39.29.30↔	S (prphrr) GfShnt o Byp, extraanatsch, n.n.bez.
38.86.16↔	Sonstiger chirurgischer Verschluss der A. mesenterialis	39.29.31↔	Subclaviafemoraler Gefäss-Shunt oder Bypass
38.86.17↔	Sonstiger chirurgischer Verschluss der A. iliaca	39.29.32↔	Axillofemoraler Gefäss-Shunt oder Bypass
38.86.19↔	Sonstiger chir Verschluss von viszeralen Aa, sonstige	39.29.33↔	Femorofemoraler Cross-over-Bypass
38.86.99↔	Sonstiger chir Verschluss von abd Aa, sonstige	39.29.39↔	So (peripherer) GefShunt o Byp, extraanatomisch, So
38.87.00↔	Sonstiger chir Verschluss von abd Venen, n.n.bez.	39.29.40↔	Gefäss-Shunt oder -Bypass an Venen
38.87.10↔	So chir Verschluss von tiefen abd Venen, n.n.bez.	39.29.80↔	Temporärer intraoperativer Shunt, n.n.bez.
38.87.11↔	Sonstiger chirurgischer Verschluss der V. cava inferior	39.29.81↔	Temporärer intraoperativer Shunt, arterioarteriell
38.87.12↔	So chir Verschl d V. iliaca communis u V. iliaca int	39.29.82↔	Temporärer intraoperativer Shunt, arteriovenös
38.87.19↔	So chir Verschluss von tiefen abd Venen, sonstige	39.29.89↔	Temporärer intraoperativer Shunt, sonstige
38.87.99↔	Sonstiger chir Verschluss von abd Venen, sonstige	39.29.99↔	Sonstiger (peripherer) Gefäss-Shunt oder -Bypass, sonstige
39.0x.00↔	Shunt einer systemischen zur Pulmonalarterie, n.n.bez.	39.30.00↔	Naht von Blutgefässen, n.n.bez.
39.0x.10↔	Anast zwischen A. subcl u A. pulmon (BlalockTaussig)	39.30.10↔	Anwendung eines Gefäßverschlussystems, n.n.bez.
39.0x.11↔	Anast zw Aort u A. pulmon dextra (WaterstonCooley)	39.30.11↔	Anwendung eines Nahtsystems an Blutgefässen
39.0x.12↔	Anst zw Art dscndns u A. plmn snstr (PttssMth)	39.30.12↔	Anwendung eines Clipsystems an Blutgefässen
39.0x.13↔	Anast zwischen A. pulmon sinistra und A. pulmon dextra	39.30.13↔	Verschluß eines Stichkanals mit Kollagen an Blutgefässen
39.0x.20↔	Prothesenshunt zwischen A. pulmonalis und Aorta, zentral	39.30.19↔	Anwendung eines Gefäßverschlussystems, sonstige
39.0x.21↔	Prothesenshunt zwischen A. pulmonalis und Aorta, peripher	39.30.99↔	Naht von Blutgefässen, sonstige
39.0x.23↔	Pulmonalarterielles Banding	39.31.00↔	Naht einer Arterie, n.n.bez.
39.0x.24↔	Shunt e systemischen z Pulmonart, DamusKayStanselOp	39.31.10↔	Naht einer Arterie an Kopf und Hals, n.n.bez.
39.0x.99↔	Shunt einer systemischen zur Pulmonalarterie, sonstige	39.31.11↔	Naht einer intrakraniellen Arterie
39.1↔	Intra-abdominaler venöser Shunt	39.31.19↔	Naht einer Arterie an Kopf und Hals, sonstige
39.21.00↔	Anastomose von der V. cava zur A. pulmonalis, n.n.bez.	39.31.20↔	Naht einer Arterie des Oberarms, n.n.bez.
39.21.10↔	GlennOp an e funktionell/morphologisch univentr Herz	39.31.21↔	Naht der A. axillaris
39.21.99↔	Anastomose von der V. cava zur A. pulmonalis, sonstige	39.31.22↔	Naht der A. brachialis
39.22.00↔	Bypass zwischen Aorta, A. subclavia und A. carotis, n.n.bez.	39.31.29↔	Naht einer Arterie des Oberarms, sonstige
39.22.10↔	Bypass an der A. carotis, n.n.bez.	39.31.30↔	Naht einer Arterie des Unterarms
39.22.11↔	Bypass zwischen A. carotis und A. carotis	39.31.40↔	Naht einer Arterie der Hand
39.22.12↔	Bypass zwischen A. carotis und A. vertebralis	39.31.50↔	Naht einer Arterie der unteren Extremität



39.31.60↔	Naht der Aorta, n.n.bez.	39.56.30↔	Plast Reko von thorakalen Gef m GewPatch, n.n.bez.
39.31.61↔	Naht der thorakalen Aorta	39.56.31↔	Plastische Rekonstruktion der thorak Aorta mit Gewebe-Patch
39.31.62↔	Naht der abdominalen Aorta	39.56.32↔	Plastische Rekonstruktion der V. pulmonalis mit Gewebe-Patch
39.31.69↔	Naht der Aorta, sonstige	39.56.33↔	Plastische Rekonstruktion der V. cava sup mit Gewebe-Patch
39.31.70↔	Naht von sonstigen thorakalen Arterien, n.n.bez.	39.56.39↔	Plast Reko von thorakalen Gef m GewPatch, sonstige
39.31.71↔	Naht der A. pulmonalis	39.56.40↔	Plastische Rekonstruktion abd Aa m GewPatch, n.n.bez.
39.31.72↔	Naht des Truncus brachiocephalicus	39.56.41↔	Plastische Rekonstruktion der abdom Aorta mit Gewebe-Patch
39.31.73↔	Naht der A. subclavia	39.56.42↔	Plast Rekonstruktion des Truncus coeliacus mit Gewebe-Patch
39.31.79↔	Naht von thorakalen Arterien, sonstige	39.56.43↔	Plastische Rekonstruktion der A. gastrica mit Gewebe-Patch
39.31.80↔	Naht von abdominalen Arterien, n.n.bez.	39.56.44↔	Plastische Rekonstruktion der A. hepatica mit Gewebe-Patch
39.31.81↔	Naht des Truncus coeliacus	39.56.45↔	Plastische Rekonstruktion der A. lienalis mit Gewebe-Patch
39.31.82↔	Naht der A. gastrica	39.56.46↔	Plastische Rekonstruktion der A. renalis mit Gewebe-Patch
39.31.83↔	Naht der A. hepatica	39.56.47↔	Plast Rekonstruktion der A. mesenterica mit Gewebe-Patch
39.31.84↔	Naht der A. lienalis	39.56.48↔	Plastische Rekonstruktion der A. iliaca mit Gewebe-Patch
39.31.85↔	Naht der A. renalis	39.56.49↔	Plastische Rekonstruktion abd Aa m GewPatch, sonstige
39.31.86↔	Naht der A. mesenterialis	39.56.50↔	Plast Rekonstruktion abd Venen m GewPatch, n.n.bez.
39.31.87↔	Naht der A. lumbalis	39.56.51↔	Plast Rekonstruktion der V. cava inferior mit Gewebe-Patch
39.31.88↔	Naht der A. iliaca	39.56.52↔	Plastische Rekonstruktion der V. iliaca mit Gewebe-Patch
39.31.89↔	Naht von abdominalen Arterien, sonstige	39.56.59↔	Plast Rekonstruktion abd Venen m GewPatch, sonstige
39.31.99↔	Naht einer Arterie, sonstige	39.56.60↔	Plast Reko von Gef d unt Extrem m GewPatch, n.n.bez.
39.32.00↔	Naht einer Vene, n.n.bez.	39.56.61↔	Plast Reko von Aa d unteren Extrem m GewPatch
39.32.10↔	Naht einer Vene an Kopf und Hals, n.n.bez.	39.56.62↔	Plast Reko d V. fem und V.poplitea m GewPatch
39.32.11↔	Naht einer intrakraniellen Vene	39.56.63↔	Plast Reko v sonst tief Venen d unt Extrem m GewPatch
39.32.19↔	Naht einer Vene an Kopf und Hals, sonstige	39.56.64↔	Plast Reko v oberfl Venen d Oberschenkels m GewPatch
39.32.30↔	Naht einer thorakalen Vene, n.n.bez.	39.56.69↔	Plast Reko von Gef d unteren Extrem m GewPatch, So
39.32.31↔	Naht der V. cava superior	39.56.99↔	Plast Rekonstruktion e Blgef m GewPatch, sonstige
39.32.32↔	Naht der V. brachiocephalica	39.57.00↔	Plast Reko m synthetischem Patch Graft, n.n.bez.
39.32.39↔	Naht einer thorakalen Vene, sonstige	39.57.10↔	Plst Rk v Gf an Kpf u H m synth Ptch Grft, n.n.bz.
39.32.40↔	Naht einer abdominalen Vene, n.n.bez.	39.57.11↔	Plast Reko von intrakr Gef m synthetischem Patch Graft
39.32.41↔	Naht der V. cava inferior	39.57.12↔	Plast Reko v extkr Aa an Kopf u Ha m synth Patch Graft
39.32.42↔	Naht der V. iliaca communis und V. iliaca interna	39.57.13↔	Plast Reko d V. jugularis m synthetischem Patch Graft
39.32.49↔	Naht einer abdominalen Vene, sonstige	39.57.19↔	Plast Reko v Gef an Kopf u Ha m synth Patch Graft, So
39.32.99↔	Naht einer Vene, sonstige	39.57.20↔	Plst Rk v Gf d ob Extrm m synth Ptch Grft, n.n.bz.
39.41↔	Stillung einer Blutung nach vaskulärem Eingriff	39.57.21↔	Plast Reko von Aa d ob Extrem m synth Patch Graft
39.42↔	Revision eines arteriovenösen Shunts zur Hämodialyse	39.57.22↔	Plst Rk d V. sbcl,V. axll u V. brchiocphlc m synth Ptch Grft
39.43↔	Entfernen eines arteriovenösen Shunts zur Hämodialyse	39.57.23↔	Plst Rk v snst tief Vv d ob Extrm m synth Ptch Grft
39.49.00↔	Sonstige Revision nach vaskulärem Eingriff, n.n.bez.	39.57.29↔	Plast Reko von Gef d ob Extrem m synth Patch Graft, So
39.49.10↔	Revision einer Gefäßanastomose	39.57.30↔	Plast Reko von thor Gef m synth Patch Graft, n.n.bez.
39.49.20↔	Revision eines vaskulären Implantates	39.57.31↔	Plast Reko d thorakalen Aort m synth Patch Graft
39.49.21↔	Wechsel eines vaskulären Implantates	39.57.32↔	Plast Reko d V. pulmon m synthetischem Patch Graft
39.49.22↔	Entfernung eines vaskulären Implantates	39.57.33↔	Plast Reko d V. cava superior m synth Patch Graft
39.49.30↔	Ersatz eines kardialen Conduit	39.57.39↔	Plast Reko von thorakalen Gef m synth Patch Graft, So
39.49.99↔	Sonstige Revision nach vaskulärem Eingriff, sonstige	39.57.40↔	Plast Reko abd Aa m synth Patch Graft, n.n.bez.
39.51.00↔	Aneurysma-Clipping, n.n.bez.	39.57.41↔	Plast Reko d abd Aort m synthetischem Patch Graft
39.51.11↔	Aneurysma-Clipping intrakraniell	39.57.42↔	Plast Reko d Truncus coeliacus m synth Patch Graft
39.51.99↔	Aneurysma-Clipping, sonstige	39.57.43↔	Plast Reko d A. gastrica m synthetischem Patch Graft
39.52.00↔	Sonstige Korrektur eines Aneurysmas, n.n.bez.	39.57.44↔	Plast Reko d A. hepatica m synthetischem Patch Graft
39.52.10↔	So Korr e Aneur von Blutgefäßen an Kopf u Ha, n.n.bez.	39.57.45↔	Plast Reko d A. lienalis m synthetischem Patch Graft
39.52.11↔	Sonstige Korrektur e Aneur von intrakr Blutgefäßen	39.57.46↔	Plast Reko d A. renalis m synthetischem Patch Graft
39.52.19↔	So Korr e Aneur von Blutgefäßen an Kopf und Ha, So	39.57.47↔	Plast Reko d A. mesenterica m synth Patch Graft
39.52.20↔	Sonstige Korrektur eines Aneurysmas der Aorta, n.n.bez.	39.57.48↔	Plast Reko d A. iliaca m synthetischem Patch Graft
39.52.21↔	S offn Chr Krr Aneur d Art ascndns,d Artnbgns u d thr Art	39.57.49↔	Plast Reko abd Aa m synthetischem Patch Graft, So
39.52.22↔	Sonstige offen Chir Korrektur eines Aneur der Aort abd	39.57.50↔	Plast Reko abd Venen m synth Patch Graft, n.n.bez.
39.52.29↔	Sonstige Korrektur eines Aneurysmas der Aorta, sonstige	39.57.51↔	Plast Reko d V. cava inferior m synth Patch Graft
39.52.99↔	Sonstige Korrektur eines Aneurysmas, sonstige	39.57.52↔	Plast Reko d V. iliaca m synthetischem Patch Graft
39.54.00↔	Re-entry Operation, n.n.bez.	39.57.59↔	Plast Reko abd Venen m synthetischem Patch Graft, So
39.54.10↔	Re-entry Operation, thorakale Aorta	39.57.60↔	Plst Rk v Gf d unt Extrm m synth Ptch Grft, n.n.bz.
39.54.20↔	Re-entry Operation, Aorta abdominalis	39.57.61↔	Plast Reko von Aa d unteren Extrem m synth Patch Graft
39.54.99↔	Re-entry Operation, sonstige	39.57.62↔	Plast Reko d V. fem und V.poplitea m synth Patch Graft
39.55↔	Reimplantation eines aberrierenden Nierengefäßes	39.57.63↔	Plst Rk v snst tief Vv d unt Extrm m synth Ptch Grft
39.56.00↔	Plast Rekonstruktion e Blgef m GewPatch, n.n.bez.	39.57.64↔	Plst Rk v obrfl Vv d Obsrchnkls m synth Ptch Grft
39.56.10↔	Plast Reko von Gef an Kopf u Ha m GewPatch, n.n.bez.	39.57.69↔	Plast Reko v Gef d unt Extrem m synth Patch Graft, So
39.56.11↔	Plastische Rekonstruktion von intrakr Gef m GewPatch	39.57.99↔	Plast Reko m synthetischem Patch Graft, sonstige
39.56.12↔	Plastische Rekonstruktion der V. jugularis mit Gewebe-Patch	39.58↔	Plast Rekonstruktion e Blgef m Patch Graft n.n.bez.
39.56.19↔	Plast Reko von Gef an Kopf und Ha m GewPatch, So	39.59.00↔	Sonstige plastische Rekonstruktion eines Gefäßes, n.n.bez.
39.56.20↔	Plast Reko von Gef d ob Extrem m GewPatch, n.n.bez.	39.59.10↔	Transposition von Arterien, n.n.bez.
39.56.21↔	Plast Rekonstruktion von Aa d ob Extrem m GewPatch	39.59.11↔	Transposition der extrakraniellen A. vertebrales
39.56.22↔	Plst Rk d V. sbcl, V. axll u V. brchiocphlc m GwPtch	39.59.12↔	Transposition von sonstigen extkr Aa an Kopf und Hals
39.56.23↔	Plast Reko v sonst tief Venen d ob Extrem m GewPatch	39.59.13↔	Transposition von Arterien der oberen Extremität
39.56.29↔	Plast Reko von Gef d ob Extrem m GewPatch, sonstige	39.59.14↔	Transposition von thorakalen Arterien

39.59.15↔	Transposition der A. gastrica, A. hepatica und A. lienalis	39.72.34↔	Perktranslum Emb e Gefmi d Mikrok Verw v 4 Mikrkath
39.59.16↔	Transposition der A. renalis	39.72.35↔	Perktranslum Emb e Gefmi d Mikrok Verw v fünf Mikrkath
39.59.17↔	Transposition der A. mesenterica	39.72.39↔	Perktranslum Emb e Gefmi d Mikrok Verw v merh Mikrkath
39.59.18↔	Transposition sonstiger viszeraler Arterien	39.72.99↔	Endovask Plast Reko o Okkl von Gef a Kopf und Ha, So
39.59.19↔	Transposition der A. iliaca	39.73.00↔	Endovask Implant e Graft an d thor Aort, n.n.bez.
39.59.20↔	Transposition von sonstigen abdominalen Arterien	39.73.10↔	Endvsk Implnt e Grfts i d Art thrcc, oh Fnstr o Seitn
39.59.21↔	Transposition von Arterien der unteren Extremität	39.73.11↔	Endvsk Implnt e Grfts i d Art thrcc, m Fnstr o Seitn
39.59.29↔	Transposition von Arterien, sonstige	39.73.20↔	Endovask Implant e Grafts i d Aort thoracoabdominalis
39.59.30↔	Sonstige Plast Reko von Gef an Kopf und Ha, n.n.bez.	39.73.99↔	Endovask Implant e Graft an d thorakalen Aort, So
39.59.31↔	Sonstige plastische Rekonstruktion e intrakr Gefässes	39.79.00↔	So endovask Korr (von Aneur) an sonst Gef, n.n.bez.
39.59.32↔	Sonstige Plast Rekonstruktion d extrk A. vertebralis	39.79.10↔	Endovask Implant e Grafts an sonstigen Gef, n.n.bez.
39.59.33↔	So Plast Reko von extrk Aa an Kopf und Ha, So	39.79.11↔	Endovaskuläre Implantation eines Grafts an Viszeralgefässen
39.59.34↔	Sonstige plastische Rekonstruktion der V. jugularis	39.79.12↔	Endovaskuläre Implantation e Grafts an Gefässen des Beckens
39.59.39↔	Sonstige Plast Reko von Gef an Kopf und Ha, sonstige	39.79.13↔	Endovaskuläre Implantation e Grafts an abdominalen Gefässen
39.59.40↔	Sonstige Plast Reko von Gef d ob Extrem, n.n.bez.	39.79.19↔	Endovask Implant e Grafts an sonstigen Gef, sonstige
39.59.41↔	Sonstige plastische Rekonstruktion von Aa d ob Extrem	39.79.20↔	CoilEmb oder Verschluss von sonstigen Gef, n.n.bez.
39.59.42↔	S Plast Rk d V. sbcl, V. axill u V. brchiocphic	39.79.21↔	CoilEmb oder Verschluss von Gefässen d oberen Extrem
39.59.48↔	So Plast Reko von sonstigen tiefen Venen d ob Extrem	39.79.22↔	Coil-Embolisation oder -Verschluss der Aorta
39.59.49↔	Sonstige Plast Reko von Gef d ob Extrem, sonstige	39.79.23↔	Coil-Embolisation o -Verschluss des Ductus arteriosus apertus
39.59.50↔	Sonstige Plast Reko von thorakalen Gef, n.n.bez.	39.79.24↔	Coil-Embolisation oder -Verschluss von thorakalen Gefässen
39.59.51↔	Sonstige plastische Rekonstruktion der thorakalen Aorta	39.79.25↔	Coil-Embolisation oder -Verschluss von viszeralen Gefässen
39.59.52↔	Sonstige plastische Rekonstruktion der A. pulmonalis	39.79.26↔	Coil-Embolisation oder -Verschluss von abdominalen Gefässen
39.59.53↔	Sonstige Plast Reko von thorakalen Aa, sonstige	39.79.27↔	CoilEmb oder Verschluss von Gefässen d unteren Extrem
39.59.54↔	Sonstige plastische Rekonstruktion der V. pulmonalis	39.79.28↔	Coil-Embolisation oder -Verschluss von spinalen Gefässen
39.59.55↔	Sonstige plastische Rekonstruktion der V. cava superior	39.79.29↔	CoilEmb oder Verschluss von sonstigen Gef, sonstige
39.59.59↔	Sonstige Plast Reko von thorakalen Gef, sonstige	39.79.30↔	Sel Emb m emb Flüssigk von sonstigen Gef, n.n.bez.
39.59.60↔	Sonstige Plast Rekonstruktion von abd Aa, n.n.bez.	39.79.31↔	Selektive Emb mit emb Flüssigk von Gef d oberen Extrem
39.59.61↔	Sonstige plastische Rekonstruktion der abdominalen Aorta	39.79.32↔	Selektive Emb mit embolisierenden Flüssigkeiten d Aort
39.59.62↔	Sonstige plastische Rekonstruktion des Truncus coeliacus	39.79.33↔	Selektive Emb mit emb Flüssigk d Duct arteriosus apertus
39.59.63↔	Sonstige plastische Rekonstruktion der A. gastrica	39.79.34↔	Selektive Emb mit emb Flüssigk von thorakalen Gefässen
39.59.64↔	Sonstige plastische Rekonstruktion A. hepatica	39.79.35↔	Selektive Emb mit emb Flüssigk von viszeralen Gefässen
39.59.65↔	Sonstige plastische Rekonstruktion der A. lienalis	39.79.36↔	Selektive Emb mit emb Flüssigkeiten von abd Gefässen
39.59.66↔	Sonstige plastische Rekonstruktion der A. renalis	39.79.37↔	Selektive Emb m emb Flüssigk von Gef d unteren Extrem
39.59.67↔	Sonstige plastische Rekonstruktion der A. mesenterica	39.79.38↔	Selektive Emb mit emb Flüssigk von spinalen Gefässen
39.59.68↔	Sonstige plastische Rekonstruktion der A. iliaca	39.79.39↔	Sel Emb m emb Flüssigk von sonstigen Gef, sonstige
39.59.69↔	Sonstige Plast Rekonstruktion von abd Aa, sonstige	39.79.40↔	Sel Emb m ablösb Ballons von sonstigen Gef, n.n.bez.
39.59.70↔	Sonstige Plast Rekonstruktion von abd Venen, n.n.bez.	39.79.41↔	Selektive Emb m ablösb Ballons von Gef d oberen Extrem
39.59.71↔	Sonstige plastische Rekonstruktion der V. cava inferior	39.79.42↔	Selektive Embolisation mit ablösbaren Ballons der Aorta
39.59.72↔	Sonstige plastische Rekonstruktion der V. iliaca	39.79.43↔	Selektive Emb m ablösb Ballons d Duct arteriosus apertus
39.59.79↔	Sonstige Plast Rekonstruktion von abd Venen, sonstige	39.79.44↔	Selektive Emb mit ablösb Ballons von thorakalen Gef
39.59.80↔	Sonstige Plast Reko von Gef d unteren Extrem, n.n.bez.	39.79.45↔	Selektive Emb mit ablösb Ballons von viszeralen Gef
39.59.81↔	Sonstige Plast Rekonstruktion von Aa d unteren Extrem	39.79.46↔	Selektive Emb mit ablösb Ballons von abd Gefässen
39.59.82↔	Sonstige plastische Rekonstruktion der V. femoralis	39.79.47↔	Selektive Emb mit ablösb Ballons von spinalen Gefässen
39.59.83↔	Sonstige plastische Rekonstruktion der V. poplitea	39.79.48↔	Sel Emb m ablösb Ballons von Gef d unteren Extrem
39.59.88↔	So Plast Reko von sonst tiefen Venen d unteren Extrem	39.79.49↔	Sel Emb m ablösb Ballons von sonstigen Gef, sonstige
39.59.89↔	Sonstige Plast Reko von Gef d unteren Extrem, sonstige	39.79.50↔	Selektive Emb mit Schirmen von sonstigen Gef, n.n.bez.
39.59.90↔	Sonstige Plast Reko e Gefässes, Venenklappenplastik	39.79.51↔	Selektive Emb mit Schirmen von Gefässen d oberen Extrem
39.59.99↔	Sonstige plastische Rekonstruktion eines Gefässes, sonstige	39.79.52↔	Selektive Embolisation mit Schirmen der Aorta
39.71.00↔	Endovask Implantation e Grafts in Aort abd, n.n.bez.	39.79.53↔	Selektive Emb mit Schirmen d Duct arteriosus apertus
39.71.10↔	Endvsk Implnt e Grfts i Art abd,aortoil,oh Fnstr o Seitn	39.79.54↔	Selektive Embolisation mit Schirmen von thorakalen Gefässen
39.71.11↔	Endvsk Implnt e Grfts i Art abd,aortoil,m Fnstr o Seitn	39.79.55↔	Selektive Embolisation mit Schirmen von viszeralen Gefässen
39.71.12↔	Endvsk Imp Grfts i Art abd,Bfprt,aortb,oh Fnstr o Seitn	39.79.56↔	Selektive Embolisation mit Schirmen von abdominalen Gefässen
39.71.13↔	Endvsk Imp Grfts i Art abd,Bfprt,aortb,m Fnstr o Seitn	39.79.57↔	Selektive Emb mit Schirmen von Gef d unteren Extrem
39.71.99↔	Endovask Implantation e Grafts in Aort abd, sonstige	39.79.58↔	Selektive Embolisation mit Schirmen von spinalen Gefässen
39.72.00↔	Endovask Plast Reko o Okkl v Gef a Kopf u Ha, n.n.bez.	39.79.59↔	Selektive Emb mit Schirmen von sonstigen Gef, sonstige
39.72.10↔	Selektive Embolisation von intrakraniellen Gefässen, n.n.bez.	39.79.60↔	Selektive Emb m Partikeln von sonstigen Gef, n.n.bez.
39.72.11↔	Selektive Emb von intrakr Gef m Partikeln oder Metsp	39.79.61↔	Selektive Emb mit Partikeln von Gef d oberen Extrem
39.72.12↔	SI Emb v intrkr Gf m emb Flüssigk, ablösb Bllns o Schrmn	39.79.62↔	Selektive Embolisation mit Partikeln der Aorta
39.72.13↔	Sel Emb von intrakr Gef d Stents als FlowDiverter	39.79.63↔	Selektive Emb mit Partikeln d Duct arteriosus apertus
39.72.14↔	Selektive Emb von intrakr Gef mit adhäsivem Embolisat	39.79.64↔	Selektive Embolisation mit Partikeln von thorakalen Gefässen
39.72.19↔	Selektive Embolisation von intrakraniellen Gefässen, sonstige	39.79.65↔	Selektive Embolisation mit Partikeln von viszeralen Gefässen
39.72.20↔	Sel Emb von extrk Gef d Kopfes und d Halses, n.n.bez.	39.79.66↔	Selektive Embolisation mit Partikeln von abdominalen Gefässen
39.72.21↔	Sel Emb v extrk Gef d Kopfes u d Halses m Part o Metsp	39.79.67↔	Selektive Emb mit Partikeln von Gef d unteren Extrem
39.72.22↔	SI Emb v extrk Gf d Kpfs u d Hlss m emb Flüs, abl Bllns o Sch	39.79.68↔	Selektive Embolisation mit Partikeln von spinalen Gefässen
39.72.24↔	SI Emb v extrk Gf d Kpfs u d Hlss m adhäsivm Emblist	39.79.69↔	Selektive Emb m Partikeln von sonstigen Gef, sonstige
39.72.29↔	Sel Emb von extrk Gef d Kopfes und d Halses, sonstige	39.79.70↔	Kthtrtech Vrschl v A mitt Lsr, snst Gf, n.n.bez.
39.72.30↔	Perkutantransluminale Emb e Gefmi d Mikrok, n.n.bez.	39.79.71↔	Kathetertech Verschluss mitt Laser, an Aa d ob Extrem
39.72.31↔	Perktranslum Emb e Gefmi d Mikrok Verw v ein Mikrkath	39.79.72↔	Kathetertech Verschluss mittels Laser, an der Aorta
39.72.32↔	Perktranslum Emb e Gefmi d Mikrok Verw v 2 Mikrkath	39.79.74↔	Kathetertech Verschluss mitt Laser, an thorakalen Gef
39.72.33↔	Perktranslum Emb e Gefmi d Mikrok Verw v 3 Mikrkath	39.79.75↔	Kathetertech Verschl mitt Laser, an Gef d unt Extrem



39.79.76↔	Kathetertech Verschluss mitt Laser, an viszeralen Gef	40.51.11↔	Radikale Exz von axillären Lk i Rahmen e and Eingr
39.79.77↔	Kathetertech Verschluss mittels Laser, an abd Gef	40.51.99↔	Radikale Exzision von axillären Lymphknoten, sonstige
39.79.79↔	Kathetertech Verschluss v Aa mitt Laser, sonst Gef, So	40.52.00↔	Radikale Exzision von periaortalen Lymphknoten, n.n.bez.
39.79.80↔	Kthtrch Vrschl v A mitt Rdfioq snst Gf, n.n.bz.	40.52.10↔	Rd Exz v rtrprtn(praort,prk)u plvnn Lk als slbst Eingr
39.79.81↔	Kathetertech Verschluss mitt Radiofq an Aa d ob Extrem	40.52.11↔	Rd Exz v rtrprtn(praort,prk)u plvnn Lk i Rhmn e and Engr
39.79.82↔	Kathetertech Verschluss mitt Radiofrequenz an d Aort	40.52.99↔	Radikale Exzision von periaortalen Lymphknoten, sonstige
39.79.84↔	Kathetertech Verschluss mitt Radiofq an thorakalen Gef	40.53.00↔	Radikale Exzision von iliakalen Lymphknoten, n.n.bez.
39.79.85↔	Kathetertech Verschl mitt Radiofq an Gef d unt Extrem	40.53.10↔	Radikale Exz von iliakalen Lk als selbständiger Eingr
39.79.86↔	Kathetertech Verschluss mitt Radiofq an viszeralen Gef	40.53.11↔	Radikale Exz von iliakalen Lk i Rahmen e and Eingr
39.79.87↔	Kathetertech Verschluss mitt Radiofrequenz an abd Gef	40.53.99↔	Radikale Exzision von iliakalen Lymphknoten, sonstige
39.79.89↔	Kathetertech Verschluss mitt Radiofq an sonst Gef, So	40.54.00↔	Radikale Exzision der Leistengegend, n.n.bez.
39.79.99↔	So endovask Korr (von Aneur) an sonstigen Gef, So	40.54.10↔	Radikale Exzision der Leistengegend als selbständiger Eingriff
39.8x.00↔	Op a Glom carot, Sin caroticus u and Paraggl, n.n.bez.	40.54.11↔	Radikale Exz d Leistengegend im Rahmen e and Eingr
39.8x.10↔	Exploration des Glomus caroticum und anderer Paraganglien	40.54.99↔	Radikale Exzision der Leistengegend, sonstige
39.8x.11↔	Exzision des Glomus caroticum und anderer Paraganglien	40.59.00↔	Radikale Exzision anderer Lymphknoten, n.n.bez.
39.8x.20↔	Implnt o Erstz e Implsgntrrs z Aktvierng d Brffixs	40.59.10↔	Radikale Exz and Lk als selbständiger Eingr, n.n.bez.
39.8x.21↔	Rv (h Wchs) e Implsgntrrs z Aktvierng d Brffixs	40.59.11↔	Radikale Exz mediastinaler Lk als selbständiger Eingr
39.8x.22↔	Entf e Impulsgenerators zur Aktivierung d Baroreflexes	40.59.12↔	Rad Exz peribronchialer Lk als selbständiger Eingr
39.8x.30↔	Implnt o Erstz e (v) Elktrod(n) z Aktvierng d Brffixs	40.59.19↔	Radikale Exz and Lk als selbständiger Eingr, sonstige
39.8x.31↔	Rv (h Wchs) e (v) Elktrod(n) z Aktvierng d Brffixs	40.59.20↔	Radikale Exz and Lk i Rahmen e and Eingr, n.n.bez.
39.8x.32↔	Entf e (v) Elektrod(n) zur Aktivierung d Baroreflexes	40.59.21↔	Radikale Exz mediastinaler Lk i Rahmen e and Eingr
39.8x.99↔	Op a Glom carot, Sin caroticus und and Paraggl, So	40.59.22↔	Radikale Exz peribronchialer Lk i Rahmen e and Eingr
39.91.00↔	Freilegung eines Gefässes, n.n.bez.	40.59.29↔	Radikale Exz and Lk i Rahmen e and Eingr, sonstige
39.91.10↔	Freilegung e Gefässes zur endovaskulären Intervention	40.59.99↔	Radikale Exzision anderer Lymphknoten, sonstige
39.91.99↔	Freilegung eines Gefässes, sonstige	40.62↔	Fistulierung des Ductus thoracicus
39.99.00↔	Sonstige Operationen an Blutgefässen, n.n.bez.	40.63↔	Verschluss einer Fistel des Ductus thoracicus
39.99.10↔	Aortopexie	40.64↔	Ligatur des Ductus thoracicus
39.99.20↔	Operationen bei kongenitalen Gefäßanomalien, n.n.bez.	40.69↔	Sonstige Operationen am Ductus thoracicus
39.99.21↔	Op b kngntlr Anmie d Artnsthms(Stns)o b untrbr Artbngn	40.9x.00↔	Sonstige Operationen an lymphatischen Strukturen, n.n.bez.
39.99.22↔	Op b kong Anom d A. o V. pulmonalis o b A. lusoria	40.9x.10↔	Anastomose zur Beseitigung eines Lymphödems
39.99.23↔	Operationen bei kongenitalen Anomalien der V. cava	40.9x.20↔	Inzision einer Lymphozele
39.99.24↔	Op b kong Kollateralgefässen und Unifokalisierung	40.9x.30↔	Drainage eines Lymphödems
39.99.30↔	Kathinterv Verschluss d Duct arterios Botalli, n.n.bez	40.9x.40↔	Therapeutische perkutane Punktion einer Lymphozele
39.99.31↔	Kathinterv Verschluss d Duct arterios Botalli, m Coil	40.9x.99↔	Sonstige Operationen an lymphatischen Strukturen, sonstige
39.99.32↔	Kthntrv Vrschl d Dct artrios Btll, m AmpltzDctOcldr	41.00.00↔	Transplantation von Knochenmark Stammzellen n.n.bez.
39.99.38↔	Kathinterv Verschluss d Duct arterios Botalli, So	41.00.05↔	Transplantation von Knochenmarkstammzellen, Fremdbezug
39.99.39↔	Operationen bei sonstigen kongenitalen Gefäßanomalien	41.00.09↔	Sonstige Transplantation von Knochenmark Stammzellen
39.99.99↔	Sonstige Operationen an Blutgefässen, sonstige	41.00.11↔	Tx v Kmrk Stzl,Stzlb n erf Tx v hämtp Stzl,oh lvtAfb
40.3x.00↔	Exzision von regionalen Lymphknoten, n.n.bez.	41.00.18↔	Tx v Kmrk Stzl,Stzlb n erf Tx v hämtp Stzl, n lvtAfb
40.3x.09↔	Exzision von regionalen Lymphknoten, sonstige	41.01.01↔	Tx von Knochmark Stammzl, autolog, oh lvtroAufb
40.3x.10↔	Regionale Lymphadenektomie als selbständiger Eingriff, n.n.bez.	41.02.11↔	Tx v Kmrk Stzl,allg,NHLAdnt,n lvtAfb b Dff i1Antgn,vrw Spnd
40.3x.11↔	Regionale Lymphadenektomie als selbständiger Eingriff, zervikal	41.02.12↔	Tx v Kmrk Stzl,allg,NHLAdnt,n lvtAfb Dff i2-3Ag(hpid),vrw Sp
40.3x.12↔	Regionale Lymphadenektomie als selbständiger Eingriff, axillär	41.02.21↔	Tx v Knchmrk Stmmzl,allg,NHLAdnt,n ivt Afb,Nvrw Spnd
40.3x.13↔	Rg Lymphkt als slbst Engr,praort,plvn,obtrtrsch o lliakl	41.02.31↔	Tx v Knchmrk Stmmzl, allg, HLAAdnt, n lvtAfb, vrw Spnd
40.3x.14↔	Reg Lymphekt als selbst Eingr, inguinal, offen chir	41.02.41↔	Tx v Knchmrk Stmmzl, allg, HLAAdnt, n lvtAfb, Nvrw Spnd
40.3x.15↔	Reg Lymphekt als selbst Eingr, inguinale, laparask	41.03.01↔	Tx v Knchmrk Stmmzl, allg, NHLAdnt, oh lvtAfb, vrw Spnd
40.3x.16↔	Reg Lymphekt als selbst Eingr, mediast und peribr	41.03.11↔	Tx v Knchmrk Stmmzl,allg,NHLAdnt,oh lvtAfb,Nvrw Spnd
40.3x.19↔	Regionale Lymphadenektomie als selbständiger Eingriff, sonst	41.03.21↔	Tx v Knchmrk Stmmzl, allg, HLAAdnt, oh lvtAfb, vrw Spnd
40.3x.20↔	Regionale Lymphekt i Rahmen e and Eingr, n.n.bez.	41.03.31↔	Tx v Knchmrk Stmmzl, allg, HLAAdnt, oh lvtAfb, Nvrw Spnd
40.3x.21↔	Regionale Lymphekt i Rahmen e and Eingr, zervikal	41.04.01↔	Autol hämatop Stammztx, oh lvtroAufb
40.3x.22↔	Regionale Lymphekt i Rahmen e and Eingr, axillär	41.05.01↔	Allg hämtp Stmmztx, NHLAdnt, oh ivt Afb, vrw Spnd
40.3x.23↔	Rg Lymphkt i Rhmn e and Engr, praort, plvn o lliakl	41.05.11↔	Allg hämtp Stmmztx, NHLAdnt, oh ivt Afb, Nvrw Spnd
40.3x.24↔	Regionale Lymphekt i Rahmen e and Eingr, obturatorisch	41.05.21↔	Allg hämtp Stmmztx, HLAAdnt, oh ivt Afb, vrw Spnd
40.3x.25↔	Regionale Lymphekt i Rahmen e and Eingr, inguinale	41.05.31↔	Allg hämtp Stmmztx, HLAAdnt, oh ivtAfb, Nvrw Spnd
40.3x.26↔	Reg Lymphekt i Rahmen e and Eingr, mediast und peribr	41.05.41↔	Allog periph hämatop Stammzl, Ni HLAident, Fremdbezug
40.3x.29↔	Regionale Lymphekt i Rahmen e and Eingr, sonstige	41.05.51↔	Allog periph hämatop Stammzl, HLAident, Fremdbezug
40.40↔	Radikale Neck dissection, n.n.bez.	41.06.00↔	Nabelschnurblut-Stammzell-Transplantation, n.n.bez.
40.41.00↔	Radikale unilaterale Neck dissection, n.n.bez.	41.06.01↔	Transfus v Nabelschnurblutstammzellen allogen unverwandt
40.41.10↔	Sel (funkt) Neck dissec, supraomohyoid (Reg IIII)	41.06.02↔	Transfusion von Nabelschnurblutstammzellen autogen
40.41.11↔	Selektive (funktionelle) Neck dissection, lateral (Region II-IV)	41.06.03↔	Transfusion von Nabelschnurblutstammzellen allogen verwandt
40.41.12↔	Sel (funkt) Neck dissec, anterolateral (Reg IIV)	41.06.04↔	Transfus v Nabelschnurblutstammzellen, allogen, Fremdbezug
40.41.13↔	Sel (funkt) Neck dissec, posterolateral (Reg IIIV)	41.07.01↔	Autol hämatop Stammztx, na lvtroAufb
40.41.14↔	Selektive (funktionelle) Neck dissection, central (Region VI)	41.07.02↔	Atl hämtp Stmmztx, Stmmzlspprt n Chmthrpie
40.41.20↔	Radikale Neck dissection (inkl. modifiziert)	41.08.01↔	Allg hämtp Stmmztx,NHLAdnt,n ivtAfb b Dff i1Antgn,vrw Spnd
40.41.21↔	Extended Neck dissection	41.08.02↔	Allg hämtp Stmmztx,NHLAdnt,n ivtAfb b Dff i23Antg,vrw Spnd
40.41.99↔	Radikale unilaterale Neck dissection, sonstige	41.08.11↔	Allg hämtp Stmmztx, NHLAdnt, n ivtAfb, Nvrw Spnd
40.42↔	Radikale bilaterale Neck dissection	41.08.21↔	Allg hämtp Stmmztx, HLAAdnt, n ivtAfb, vrw Spnd
40.50↔	Radikale Exzision von Lymphknoten, n.n.bez.	41.08.31↔	Allg hämtp Stmmztx, HLAAdnt, n ivtAfb, Nvrw Spnd
40.51.00↔	Radikale Exzision von axillären Lymphknoten, n.n.bez.	41.09.01↔	Tx von Knochmark Stammzl, autolog, na lvtroAufb
40.51.10↔	Radikale Exz von axillären Lk als selbständiger Eingr	41.2↔	Splenotomie

41.33↔	Offene Milzbiopsie	42.81.32↔	Etz u Wh v >2 N slbxp Prt (prm Tb) i D Öspgs, Lsk
41.41↔	Marsupialisation einer Milzzyste	42.81.42↔	Etz u Wh v >2 slbxp Prt (prm Tb) i D Öspgs, edk
41.42.00↔	Exz oder Destr von Läsion oder Gewebe d Milz, n.n.bez.	42.81.50↔	Enstz u Wchs e slbxp Prth (prm Tb) i D Ösphgs, offn chr
41.42.10↔	Exzision von Läsion oder Gewebe der Milz	42.81.51↔	Etz u Wh v 2 slbxp Prt (prm Tb) i D Öspgs, off chr
41.42.20↔	Destruktion von Läsion oder Gewebe der Milz	42.81.52↔	Etz u Wh v >2 slbxp Prt (prm Tb) i D Öspgs, off chr
41.42.99↔	Exz oder Destr von Läsion oder Gewebe d Milz, sonstige	42.81.60↔	Enstz u Wchs e slbxp Prth (prm Tb) i D Ösphgs, lprsk
41.43↔	Partielle Splenektomie	42.81.61↔	Enstz u Wchs v 2 slbxp Prth (prm Tb) i D Ösphgs, lprsk
41.5↔	Totale Splenektomie	42.81.62↔	Etz u Wh v >2 slbxp Prt (prm Tb) i D Öspgs, Lsk
41.93↔	Exzision einer akzessorischen Milz	42.82↔	Naht einer Ösophagus-Verletzung
41.94↔	Milztransplantation	42.83↔	Verschluss einer Ösophagostomie
41.95.00↔	Plastische Rekonstruktion an der Milz, n.n.bez.	42.85↔	Plastische Rekonstruktion an einer Ösophagusstenose
41.95.10↔	Plastische Rekonstruktion an der Milz, Naht	42.87↔	Sonstiges Transplantat am Ösophagus
41.95.99↔	Plastische Rekonstruktion an der Milz, sonstige	42.88.00↔	Entfernung von Prothesen aus dem Ösophagus, n.n.bez.
41.99↔	Sonstige Operationen an der Milz	42.88.11↔	Entfernung von Prothesen aus dem Ösophagus, offen chirurg
42.01↔	Inzision einer Ösophagealmembran	42.88.12↔	Entfernung von Prothesen aus dem Ösophagus, laparoskopisch
42.09.00↔	Andere Inzision am Ösophagus, n.n.bez.	42.88.99↔	Entfernung von Prothesen aus dem Ösophagus, sonstige
42.09.11↔	Andere Inzision am Ösophagus, offen chirurgisch	42.89↔	Sonstige Rekonstruktion am Ösophagus
42.09.12↔	Andere Inzision am Ösophagus, laparoskopisch	42.91↔	Ligatur von Ösophagusvarizen
42.09.99↔	Andere Inzision am Ösophagus, sonstige	42.99.00↔	Sonstige Operation am Ösophagus, n.n.bez.
42.10↔	Ösophagostomie, n.n.bez.	42.99.10↔	Sonst Op am Ösophagus, Spermoperation am Ösophagus
42.11↔	Zervikale Ösophagostomie	42.99.99↔	Sonstige Operation am Ösophagus, sonstige
42.12↔	Exteriorisation einer ösophagealen Tasche	43.0↔	Gastrotomie
42.19↔	Sonstige Fistulisierung des Ösophagus nach aussen	43.3↔	Pyloromyotomie
42.21↔	Operative Ösophagoskopie durch Inzision	43.42↔	Lokale Exzision von anderer Läsion oder Gewebe am Magen
42.25↔	Offene Biopsie am Ösophagus	43.49↔	Sonstige Destruktion von Läsion oder Gewebe am Magen
42.31↔	Lokale Exzision eines Ösophagus-Divertikels	43.5↔	Partielle Gastrektomie mit Anastomose zum Ösophagus
42.32↔	Lokale Exzision von and Läsion oder Gewebe aus Ösophagus	43.6x.00↔	Partielle Gastrektomie m Anastom zum Duodenum, n.n.bez.
42.39↔	Sonst Destruktion von Läsion oder Gewebe aus Ösophagus	43.6x.10↔	Pylorusresektion mit Anastomose zum Duodenum
42.40↔	Ösophagektomie, n.n.bez.	43.6x.20↔	Billroth I
42.41.00↔	Partielle Ösophagektomie, n.n.bez.	43.6x.99↔	Partielle Gastrektomie m Anastom zum Duodenum, sonst
42.41.10↔	Partielle Ösophagektomie oh Wiederherstellung der Kontinuität	43.7x.00↔	Partielle Gastrektomie mit Anastomose zum Jejunum, n.n.bez.
42.41.20↔	Partielle Ösophagektomie mit Wiederherstellung der Kontinuität	43.7x.10↔	Partielle Gastrekt (2/3Resektion) mit Anast zum Jejun
42.41.99↔	Partielle Ösophagektomie, sonstige	43.7x.20↔	Partielle Gastrekt (4/5Resektion) mit Anast zum Jejun
42.42.00↔	Totale Ösophagektomie, n.n.bez.	43.7x.99↔	Partielle Gastrektomie mit Anastomose zum Jejunum, sonstige
42.42.10↔	Totale Ösophagektomie, ohne Wiederherstellung der Kontinuität	43.81↔	Partielle Gastrektomie mit Dünndarmtransposition
42.42.20↔	Tot Ösophagektomie, m Wiedhst d Kont, transmediastinal	43.89.00↔	Sonstige partielle Gastrektomie, n.n.bez.
42.42.21↔	Tot Ösophagektomie, m Wiedhst d Kont, thorakoabdominal	43.89.10↔	Segmentresektion des Magens
42.42.29↔	Tot Ösophagektomie, m Wiedhst d Kont, So Zugang	43.89.20↔	Bipank Diversion des Magens nach Scopinaro, offen chir
42.42.99↔	Totale Ösophagektomie, sonstige	43.89.21↔	Bipank Divers d Magens nach Scopinaro, laparoskopisch
42.51.00↔	Intrathorakale Ösophagoösophagostomie, n.n.bez.	43.89.30↔	Bipank Divers d Magens mit DuodenalSwitch, offen chir
42.51.10↔	Intrthr Ösophst,Rk d Ösophpas b Atrsie u Vers kng ösoph Fstl	43.89.31↔	Bipank Divers d Magens mit DuodSwitch, laparoskopisch
42.51.99↔	Intrathorakale Ösophagoösophagostomie, sonstige	43.89.40↔	Sleeve resection, offen chirurgisch
42.52↔	Intrathorakale Ösophagogastrostomie	43.89.41↔	Sleeve resection, laparoskopisch
42.53↔	Intrathor Ösophagusanastomose mit Intpos von Dünnd	43.89.50↔	DuodSwitch na Sleeve res (Zweiteingriff), offen chir
42.54↔	Sonstige intrathorakale Ösophagoenterostomie	43.89.51↔	DuodSwitch na Sleeve res (Zweiteingriff), laparask
42.55↔	Intrathor Ösophagusanastomose mit Intpos von Dickd	43.89.90↔	Sonstige atypische partielle Gastrektomie
42.56↔	Sonstige intrathorakale Ösophagokolostomie	43.89.99↔	Sonstige partielle Gastrektomie, sonstige
42.58↔	Intrathorakale Ösophagusanastomose mit anderer Interposition	43.91↔	Totale Gastrektomie mit intestinaler Interposition
42.59↔	Sonstige intrathorakale Ösophagusanastomose	43.99↔	Sonstige totale Gastrektomie
42.61↔	Prästernale Ösophagoösophagostomie	44.00↔	Vagotomie, n.n.bez.
42.62↔	Prästernale Ösophagogastrostomie	44.01↔	Trunkuläre Vagotomie
42.63↔	Prästernale Ösophagusanastomose m Interposit von Dünndarm	44.02↔	Superselektive Vagotomie
42.64↔	Sonstige prästernale Ösophagoenterostomie	44.03↔	Sonstige selektive Vagotomie
42.65↔	Prästernale Ösophagusanastomose m Interposit von Dickdarm	44.11↔	Transabdominale Gastroskopie
42.66↔	Sonstige prästernale Ösophagokolostomie	44.15↔	Offene Biopsie am Magen
42.68↔	Sonstige prästernale Ösophagusanastomose mit Interposition	44.21↔	Dilatation des Pylorus durch Inzision
42.69↔	Sonstige prästernale Ösophagusanastomose	44.29↔	Sonstige Pyloroplastik
42.7x.00↔	Ösophagomyotomie, n.n.bez.	44.31↔	Hoher Magen-Bypass
42.7x.11↔	Ösophagomyotomie, offen chirurgisch	44.38↔	Laparoskopische Gastroenterostomie
42.7x.12↔	Ösophagomyotomie, laparoskopisch	44.39↔	Sonstige Gastroenterostomie
42.7x.21↔	Ösophagomyotomie, pharyngozerkival, offen chirurgisch	44.40↔	Übernähung eines peptischen Ulkus, n.n.bez.
42.7x.22↔	Ösophagomyotomie, pharyngozerkival, laparoskopisch	44.41↔	Übernähung eines Ulcus ventriculi
42.7x.31↔	Ösophago-Gastrostomie, offen chirurgisch	44.42↔	Übernähung eines Ulcus duodeni
42.7x.32↔	Ösophago-Gastrostomie, laparoskopisch	44.49.00↔	Sonstige Blutstillung in Magen oder Duodenum, n.n.bez.
42.7x.99↔	Ösophagomyotomie, sonstige	44.49.10↔	Sklerosierung von Fundusvarizen, offen chirurgisch
42.81.20↔	Enstz u Wchs v e N slbxp Prth(prm Tb)i D Ösphgs,offn chr	44.49.11↔	Sklerosierung von Fundusvarizen, laparoskopisch
42.81.21↔	Enstz u Wchs v2N slbxp Prth(prm Tb)i D Ösphgs,offn chr	44.49.20↔	Ligatur von Fundusvarizen, offen chirurgisch
42.81.22↔	Enstz u Wchs v >2N slbxp Prth(prm Tb)i D Ösphgs,offn chr	44.49.21↔	Ligatur von Fundusvarizen, laparoskopisch
42.81.30↔	Etz u Wh v e N slbxp Prt (prm Tb) i D Öspgs, Lsk	44.49.30↔	Spermoperation am Fundus
42.81.31↔	Etz u Wh v 2 N slbxp Prt (prm Tb) i D Öspgs, Lsk	44.49.99↔	Sonstige Blutstillung in Magen oder Duodenum, sonstige



44.5x.00↔	Revision einer Magenanastomose, n.n.bez.	45.63.99↔	Totalexstirpation des Dünndarms, sonstige
44.5x.10↔	Revision e Magenanst nach Billroth I und II Operation	45.71↔	Multiple Segmentresektion am Dickdarm
44.5x.20↔	Rev e Magenanst na RouxYOp o m intestinaler Intpos	45.72↔	Zäkumresektion
44.5x.99↔	Revision einer Magenanastomose, sonstige	45.73↔	Hemikolektomie rechts
44.61↔	Naht einer Magenverletzung	45.74↔	Resektion des Colon transversum
44.63.00↔	Verschluss einer anderen Magenfistel, n.n.bez.	45.75↔	Hemikolektomie links
44.63.11↔	Verschluss einer anderen Magenfistel, offen chirurgisch	45.76↔	Sigmoidektomie
44.63.12↔	Verschluss einer anderen Magenfistel, laparoskopisch	45.79.00↔	Sonstige Teilresektion am Dickdarm, n.n.bez.
44.63.99↔	Verschluss einer anderen Magenfistel, sonstige	45.79.10↔	Segmentresektion am Dickdarm
44.64↔	Gastropexie	45.79.11↔	Resektion multipler Dickdarmsegmente
44.65.00↔	Ösophagogastroplastik, n.n.bez.	45.79.12↔	Subtotale Kolektomie
44.65.10↔	Ösophagogastroplastik, Kardioplastik, offen chirurgisch	45.79.20↔	Erweiterte Sigmaresektion
44.65.20↔	Ösophagogastroplastik, (Hemi-)Fundoplikatio, offen chirurgisch	45.79.21↔	Erweiterte Hemikolektomie rechts und links
44.65.30↔	Ösphggstrplstkt, Vrt Gstrpl n Msn, ofn chr	45.79.22↔	Erweiterte subtotale Kolonresektion
44.65.99↔	Ösophagogastroplastik, sonstige	45.79.29↔	Sonstige erweiterte Teilresektion am Dickdarm
44.66↔	So Massnahm zur Reko d ösophagogastrischen Spinktfunkt	45.79.99↔	Sonstige Teilresektion am Dickdarm, sonstige
44.67.00↔	Lprsk Mssnhm z Rk d ösphggstrschn Spnkftnkt, n.n.bz.	45.8x.00↔	Totale intraabdominelle Kolektomie, n.n.bez.
44.67.10↔	Lsk Msn z Rk d ösphggstrschn Spnkftkt, Krdplstkt, Lsk	45.8x.20↔	Totale intraabd Kolektomie, Erw totale Kolektomie
44.67.20↔	Lsk Msn z Rk d ösphggstr Spnkftkt, (Hm)Fndplktio, Lsk	45.8x.30↔	Totale intraabd Kolekt, Erw totale Proktokolektomie
44.67.99↔	Lprsk Mssnhm z Rk d ösphggstrschn Spnkftnkt, S	45.8x.99↔	Totale intraabdominelle Kolektomie, sonstige
44.68.00↔	Laparoskopische Gastroplastik, n.n.bez.	45.90↔	Intestinale Anastomose, n.n.bez.
44.68.10↔	Laparask Gastropl, Vert Gastropl na Mason, (laparask)	45.91↔	Dünndarm-Dünndarm-Anastomose
44.68.99↔	Laparoskopische Gastroplastik, sonstige	45.92↔	Anastomose des Dünndarms zum Rektumstumpf
44.69↔	Sonstige Rekonstruktion am Magen	45.93↔	Sonstige Dünndarm-Dickdarm-Anastomose
44.91↔	Offene Ligatur von Magenvarizen	45.94↔	Dickdarm-Dickdarm-Anastomose
44.92↔	Intraoperative Manipulation am Magen	45.95↔	Anastomose zum Anus
44.93↔	Einsetzen eines Magenballons	46.01↔	Exteriorisation des Dünndarms
44.94↔	Entfernen eines Magenballons	46.02↔	Resektion eines exteriorisierten Dünndarmsegments
44.95↔	Laparoskopische restriktive Magenoperation	46.03↔	Exteriorisation des Dickdarms
44.96↔	Laparoskopische Revision von restriktiven Magenoperationen	46.04↔	Resektion eines exteriorisierten Dickdarmsegments
44.97↔	Laparosk Entf von Vorrichtung(en) e Magenrestriktion	46.10↔	Kolostomie, n.n.bez.
44.98↔	(Laparosk) Anp von adjustbar Magrestvorr	46.11↔	Temporäre Kolostomie
44.99.11↔	Bougierung am Magen, offen chirurgisch	46.13↔	Permanente Kolostomie
44.99.12↔	Bougierung am Magen, laparoskopisch	46.14↔	Verzögerte Eröffnung einer Kolostomie
44.99.21↔	Endo-Loop und Clippen am Magen, offen chirurgisch	46.20↔	Ileostomie, n.n.bez.
44.99.22↔	Endo-Loop und Clippen am Magen, laparoskopisch	46.21↔	Temporäre Ileostomie
44.99.31↔	Injektion am Magen, offen chirurgisch	46.22↔	Kontinente Ileostomie
44.99.32↔	Injektion am Magen, laparoskopisch	46.23↔	Sonstige permanente Ileostomie
44.99.41↔	Transgastrale Drainage einer Pankreaszyste, offen chir	46.24↔	Verzögerte Eröffnung einer Ileostomie
44.99.42↔	Transgastrale Drain e Pankreaszyste, laparoskopisch	46.31↔	Verzögerte Eröffnung einer anderen Enterostomie
44.99.51↔	Einl o Wechsel e Ni selbexp Proth a Mag, offen chir	46.33↔	Anlage eines Duodenostomie
44.99.52↔	Einl o Wechsel e Ni selbexp Proth a Mag, laparask	46.34↔	Offen chirurgische Anlage einer Jejunostomie
44.99.61↔	Einl o Wechsel e selbexp Proth a Mag, offen chir	46.39.00↔	Sonstige Enterostomie, n.n.bez.
44.99.62↔	Einl o Wechsel e selbexp Proth a Mag, laparask	46.39.10↔	Sonstige Enterostomie, Anlage einer Bishop-Koop-Anastomose
44.99.71↔	Entfernen einer Prothese aus dem Magen, offen chir	46.39.99↔	Sonstige Enterostomie, sonstige
44.99.72↔	Entfernen einer Prothese aus dem Magen, laparoskopisch	46.40↔	Revision eines intestinalen Stomas, n.n.bez.
44.99.80↔	Implant und Wechsel e Magenschnittm (inkl. Sonden)	46.41.00↔	Revision eines Dünndarm-Stomas, n.n.bez.
44.99.81↔	Revision (ohne Wechsel) e Magenschnittm (inkl. Sonden)	46.41.10↔	Plastische Erweiterung oder Einengung e DünndStomas
44.99.82↔	Entf d Aggregats e Magenschnittmachers (inkl. Sonden)	46.41.11↔	Neueinpflanzung eines Dünndarm-Stomas
44.99.91↔	Sonstige Operationen am Pylorus	46.41.12↔	Abtr des vorverlagerten Teiles eines DünndarmStomas
44.99.99↔	Sonstige Magenoperationen, sonstige	46.41.20↔	Umwandlung eines DünndStomas in ein kontinentes Stoma
45.01↔	Inzision am Duodenum	46.41.99↔	Revision eines Dünndarm-Stomas, sonstige
45.02↔	Sonstige Inzision am Dünndarm	46.42↔	Plastische Rekonstruktion an einer Perikolostomie-Hernie
45.03↔	Inzision am Dickdarm	46.43.00↔	Sonstige Revision eines künstlichen Dickdarmstomas, n.n.bez.
45.11↔	Transabdominale Endoskopie am Dünndarm	46.43.10↔	Plastische Erweiterung oder Einengung eines Kolostomas
45.15↔	Offene Biopsie am Dünndarm	46.43.11↔	Neueinpflanzung eines Kolostomas
45.21↔	Transabdominale Endoskopie an Dickdarm	46.43.12↔	Abtragung des vorverlagerten Teiles eines Kolostomas
45.26↔	Offene Biopsie am Dickdarm	46.43.20↔	Umwandlung eines Kolostomas in ein kontinentes Stoma
45.27↔	Intestinale Biopsie an nicht näher bezeichneter Stelle	46.43.99↔	Sonstige Revision eines künstlichen Dickdarmstomas, sonstige
45.31↔	Sonstige lokale Exzision einer Läsion im Duodenum	46.50↔	Verschluss eines intestinalen Stomas, n.n.bez.
45.32↔	Sonstige Destruktion einer Läsion im Duodenum	46.51.00↔	Verschluss eines Dünndarm-Stomas, n.n.bez.
45.33↔	Lokale Exz von Läsion oder Gewebe im Dünnd, auss Duod	46.51.10↔	Verschluss eines doppelläufigen Dünndarm-Stomas
45.34↔	Sonst Destruktion e Läsion im Dünndarm, ausser Duodenum	46.51.20↔	Verschluss eines endständigen Dünndarm-Stomas
45.49↔	Sonstige Destruktion einer Läsion im Dickdarm	46.51.99↔	Verschluss eines Dünndarm-Stomas, sonstige
45.50↔	Isolation eines Darmsegments, n.n.bez.	46.52.00↔	Verschluss einer Kolostomie, n.n.bez.
45.51↔	Isolation eines Dünndarmsegments	46.52.10↔	Verschluss einer doppelläufigen Kolostomie
45.52↔	Isolation eines Dickdarmsegments	46.52.20↔	Verschluss einer endständigen Kolostomie
45.61↔	Multiple Segmentresektion am Dünndarm	46.52.99↔	Verschluss einer Kolostomie, sonstige
45.62↔	Sonstige Teilresektion am Dünndarm	46.61↔	Fixierung des Dünndarms an der Bauchwand
45.63.00↔	Totalexstirpation des Dünndarms, n.n.bez.	46.62↔	Sonstige Fixierung des Dünndarms

46.63↔	Fixierung des Dickdarms an der Bauchwand	48.74↔	Rektorektostomie
46.64↔	Sonstige Fixierung des Dickdarms	48.75↔	Abdominale Rektopexie
46.71↔	Naht einer Duodenalverletzung	48.76.00↔	Sonstige Rektopexie, n.n.bez.
46.72.11↔	Verschluss einer Duodenalfistel, offen chirurgisch	48.76.10↔	Rektopexie durch Rectotomia posterior
46.72.12↔	Verschluss einer Duodenalfistel, laparoskopisch	48.76.11↔	Extraanale Mukosaresektion (Rehn-Delorme)
46.73↔	Naht einer Dünndarmverletzung, ausgenommen Duodenum	48.76.99↔	Sonstige Rektopexie, sonstige
46.74.11↔	Verschluss einer Dünndfist, ausgen Duod, offen chir	48.79↔	Sonstige Rekonstruktion am Rektum
46.74.12↔	Verschluss e Dünndfist, ausgen Duod, laparoskopisch	48.91↔	Inzision einer Rektumstriktur
46.75↔	Naht einer Dickarmverletzung	48.92↔	Anorektale Myektomie
46.76.11↔	Verschluss einer Dickdarmfistel, offen chirurgisch	48.93↔	Verschluss einer perirektalen Fistel
46.76.12↔	Verschluss einer Dickdarmfistel, laparoskopisch	49.51↔	Links-laterale anale Sphinkterotomie
46.79.10↔	Naht einer sonstigen Darmverletzung	49.52↔	Posteriore anale Sphinkterotomie
46.79.21↔	Verschluss einer sonstigen Darmfistel, offen chir	49.59↔	Sonstige anale Sphinkterotomie
46.79.22↔	Verschluss einer sonstigen Darmfistel, laparoskopisch	49.74↔	M. gracilis-Transposition bei Analinkontinenz
46.79.30↔	Erweiterungs-und Verschmälerungsplastik am Darm	49.75↔	Implantation oder Revision eines künstlichen Analsphinkters
46.79.31↔	Longitudinale Darmverlängerung nach Bianchi	49.76↔	Entfernen eines künstlichen Analsphinkters
46.79.32↔	Serielle transverse Enteroplastie [STEP]	49.79.00↔	Sonstige Rekonstruktion am Analsphinkter, n.n.bez.
46.79.39↔	Sonstige Darmverlängerung	49.79.10↔	Anteriore Anorektoplastik
46.79.40↔	Anlegen eines Reservoirs, Dünndarm	49.79.11↔	Posteriore sagittale Anorektoplastik
46.79.41↔	Anlegen eines Reservoirs, Dickdarm	49.79.12↔	Erw Pst sgt Anrktpl m Engrffn an Nchbrggn
46.79.50↔	Revision eines Reservoirs, Dünndarm	49.79.13↔	Abdper oder sakroabdominoperineale Durchzugsoperation
46.79.51↔	Revision eines Reservoirs, Dickdarm	49.79.14↔	Anoproktoplastik
46.79.99↔	Sonstige Rekonstruktion am Darm, sonstige	49.79.15↔	Sonstige plastische Rekonstruktion b anorektalen Anom
46.80↔	Intra-abdominale Manipulation am Darm, n.n.bez.	49.79.99↔	Sonstige Rekonstruktion am Analsphinkter, sonstige
46.81↔	Intra-abdominale Manipulation am Dünndarm	50.0↔	Hepatotomie
46.82↔	Intra-abdominale Manipulation am Dickarm	50.12↔	Offene Biopsie an der Leber
46.91↔	Myotomie am Colon sigmoideum	50.21↔	Marsupialisation einer Leberläsion
46.92↔	Myotomie am übrigen Kolon, ausser Sigmoid	50.22.00↔	Partielle Hepatektomie, n.n.bez.
46.93↔	Revision einer Dünndarmanastomose	50.22.10↔	Prt Hptkt, Prk Prt Hptkt (Lk Exz, Endzstnrskti, Keilrs)
46.94↔	Revision einer Dickdarmanastomose	50.22.20↔	Partielle Hepatektomie, Endozystenresektion, offen chirurgisch
46.97.00↔	Darmtransplantation, n.n.bez.	50.22.21↔	Partielle Hepatektomie, Endozystenresektion, laparoskopisch
46.97.10↔	Darmtransplantation, DünndRetx WAHR dess stat Aufnh	50.22.30↔	Partielle Hepatektomie, Keilresektion, offen chirurgisch
46.97.99↔	Darmtransplantation, sonstige	50.22.31↔	Partielle Hepatektomie, Keilresektion, laparoskopisch
46.99.41↔	Transduodenale Drain einer Pankreaszyste, offen chir	50.22.40↔	Partielle Hepatektomie, Resektion eines Lebersegments
46.99.42↔	Transduodenale Drain e Pankreaszyste, laparoskopisch	50.22.41↔	Part Hepatekt, Res mehr Ni zusammenhängender Leberseg
47.01↔	Laparoskopische Appendektomie	50.22.42↔	Part Hepatekt, Part Hepatekt zur Transplantation
47.09↔	Sonstige Appendektomie	50.22.99↔	Partielle Hepatektomie, sonstige
47.11↔	Laparoskopische inzidente Appendektomie	50.23↔	Offene Exzision von Läsion oder Gewebe an der Leber
47.19↔	Sonstige inzidente Appendektomie	50.25↔	Laparoskop Exzision von Läsion oder Gewebe an der Leber
47.2↔	Drainage eines Appendixabszesses	50.26↔	Sonstige und Ni näh bez Exz von Läs oder Gew an d Leb
47.91↔	Appendikostomie	50.29.00↔	Sonstige Destruktion einer Läsion der Leber, n.n.bez.
47.92↔	Verschluss einer Appendixfistel	50.29.10↔	Perkutane Destruktion einer Läsion der Leber
47.99↔	Sonstige Operationen an der Appendix	50.29.99↔	Sonstige Destruktion einer Läsion der Leber, sonstige
48.0↔	Proktotomie	50.3x.00↔	Lobektomie der Leber, n.n.bez.
48.1↔	Proktostomie	50.3x.01↔	Lobekt / Hemihepekt / Res mehr Leberseg, auss zur Tx
48.21↔	Transabdominale Rektosigmoidoskopie	50.3x.08↔	Sgmntsrktion, S o n.n.bz. Ant Lbrsrktion, auss z Tx
48.25↔	Offene Biopsie am Rektum	50.3x.11↔	Lbkt / Hmhptkt / Rs mhr Lbrsg, z Lbndrgnspnd
48.26↔	Biopsie am Perirektalgewebe	50.3x.18↔	So o n.n.bez. Anat Leberresektion, zur Transplantation
48.41↔	Submuköse Rektumresektion nach Soave	50.4x.00↔	Totale Hepatektomie, n.n.bez.
48.49↔	Sonstige Rektumresektion mit Durchzugsverfahren	50.4x.99↔	Totale Hepatektomie, sonstige
48.5x.00↔	Abdominoperineale Rektumresektion, n.n.bez.	50.51.00↔	Auxiliäre Lebertransplantation, n.n.bez.
48.5x.10↔	Abdper, abdsakr und (sakro) perineale Rektumresektion	50.51.10↔	Aux LebRetx während dess stationären Aufnh
48.5x.11↔	Erweiterte Abdper und abdominosakrale Rektumresektion	50.51.99↔	Auxiliäre Lebertransplantation, sonstige
48.5x.99↔	Abdominoperineale Rektumresektion, sonstige	50.59.00↔	Sonstige Lebertransplantation, n.n.bez.
48.61↔	Transsakrale Rektosigmoidektomie	50.59.10↔	Lebertransplantation, gesamtes Organ
48.62↔	Anteriore Rektumresektion mit gleichzeitiger Kolostomie	50.59.11↔	Lebertransplantation, Split-Leber
48.63.00↔	Sonstige anteriore Rektumresektion, n.n.bez.	50.59.20↔	LebRetx, gesamtes Organ, während dess stat Aufnh
48.63.10↔	Sonstige Ant Rektumresektion, Erw Ant Resektion	50.59.21↔	LebRetx, SplitLeb, während dess stationären Aufnh
48.63.99↔	Sonstige anteriore Rektumresektion, sonstige	50.59.99↔	Sonstige Lebertransplantation, sonstige
48.64.00↔	Posteriore Rektumresektion, n.n.bez.	50.61.00↔	Verschluss einer Leberverletzung, n.n.bez.
48.64.10↔	Pst Rktrs, Pst Rktrs m Entrstrm u Blindvrchlss	50.61.10↔	Verschluss einer Leberverletzung, durch Naht
48.64.99↔	Posteriore Rektumresektion, sonstige	50.61.11↔	Verschluss einer Leberverletzung, durch Tamponade
48.65↔	Rektumresektion nach Duhamel	50.61.12↔	Verschluss einer Leberverletzung, durch Omentumplastik
48.69.00↔	Sonstige Rektumresektion, n.n.bez.	50.61.99↔	Verschluss einer Leberverletzung, sonstige
48.69.10↔	Sonstige Rektres m Enterostoma und Blindverschluss	50.69.00↔	Sonstige Rekonstruktion an der Leber, n.n.bez.
48.69.11↔	Sonstige Rektumresektion ohne Sphinktererhaltung	50.69.10↔	Sonstige Rekonstruktion an der Leber durch Naht
48.69.99↔	Sonstige Rektumresektion, sonstige	50.69.11↔	Sonstige Rekonstruktion an der Leber durch Tamponade
48.71↔	Naht einer Rektumverletzung	50.69.12↔	Sonstige Rekonstruktion an der Leber durch Omentumplastik
48.72↔	Verschluss einer Proktostomie	50.69.99↔	Sonstige Rekonstruktion an der Leber, sonstige
48.73↔	Verschluss einer anderen rektalen Fistel	50.99.00↔	Sonstige Operation an der Leber, n.n.bez.



50.99.10↔	Implant u Wechsel e Kathverwsys i Leberart u Pforta	52.09.10↔	Sonstige Pankreatotomie, Inzision des Pankreas
50.99.11↔	Entf e Kathverwsys aus Leberarterie und Pfortader	52.09.11↔	Sonstige Pankreatotomie, Inzision des Ductus pancreaticus
50.99.99↔	Sonstige Operation an der Leber, sonstige	52.09.99↔	Sonstige Pankreatotomie, sonstige
51.02↔	Cholezystostomie durch Trokar	52.12↔	Offene Biopsie am Pankreas
51.03↔	Sonstige Cholezystostomie	52.22↔	So Exz o Destr von Läs o Gew an Pankr u an Duct pancr
51.04↔	Sonstige Cholezystotomie	52.3↔	Marsupialisation einer Pankreaszyste
51.13↔	Offene Biopsie an Gallenblase oder Gallengängen	52.4↔	Interne Drainage einer Pankreaszyste
51.21↔	Sonstige partielle Cholezystektomie	52.51.00↔	Proximale Pankreatektomie, n.n.bez.
51.22.00↔	Cholezystektomie, n.n.bez.	52.51.10↔	Proximale Pankreatektomie, pyloruserhaltend
51.22.10↔	Cholezyekt ohne operative Revision der Gallengänge	52.51.20↔	Proximale Pankreatektomie, duodenumerhaltend
51.22.11↔	Cholezyekt mit operativer Revision der Gallengänge	52.51.99↔	Proximale Pankreatektomie, sonstige
51.22.12↔	Erweiterte Cholezystektomie	52.52↔	Kaudale Pankreatektomie
51.22.99↔	Cholezystektomie, sonstige	52.53↔	Radikale subtotale Pankreatektomie
51.23↔	Laparoskopische Cholezystektomie	52.59↔	Sonstige partielle Pankreatektomie
51.24↔	Partielle laparoskopische Cholezystektomie	52.6x.00↔	Totale Pankreatektomie, n.n.bez.
51.31↔	Anastomose zwischen Gallenblase und hepatischen Gängen	52.6x.99↔	Totale Pankreatektomie, sonstige
51.32↔	Anastomose zwischen Gallenblase und Darm	52.7↔	Radikale Pankreatikoduodenektomie
51.33↔	Anastomose zwischen Gallenblase und Pankreas	52.80↔	Pankreastransplantation, n.n.bez.
51.34↔	Anastomose zwischen Gallenblase und Magen	52.82↔	Homotransplantat des Pankreas
51.35↔	Sonstige Anastomose der Gallenblase	52.83.00↔	Heterotransplantat des Pankreas, n.n.bez.
51.36↔	Choledochenterostomie	52.83.10↔	Htrtx d Pnkr, Rtx e Pnkreasgmnts WAHR dss stt Afnh
51.37↔	Anastomose zw Ductus hepaticus und Gastrointestinaltrakt	52.83.11↔	Heterotx d Pankr, Retx d Pankr während dess stat Aufnh
51.39↔	Sonstige Gallenganganastomose	52.83.99↔	Heterotransplantat des Pankreas, sonstige
51.41↔	Exploration des Ductus choledochus zur Steinentfernung	52.84↔	Autotransplantation von Langerhans-Zellen
51.42↔	Explor d Duct choledoch zur Behebung e and Obstruktion	52.85↔	Allotransplantation von Langerhans-Zellen
51.43↔	Einsetzen eines choledhepat Katheters zur Dekompr	52.86↔	Transplantation von Langerhans-Zellen, nicht näher bezeichnet
51.49↔	Inzision anderer Gallengänge zur Behebung einer Obstruktion	52.92↔	Sondierung des Ductus pancreaticus
51.51↔	Exploration des Ductus choledochus	52.95.00↔	Sonstige Operation am Pankreas, n.n.bez.
51.59↔	Inzision eines anderen Gallengangs	52.95.10↔	Extrakt von Stein(en) aus d Duct pancr, offen chir
51.61↔	Exzision eines Zystikusrestes	52.95.11↔	Extrakt von Stein(en) aus d Duct pancr, laparask
51.62↔	Exz d Amp Vateri (mit Reimplantation d Duct choledoch)	52.95.20↔	Dilatation des Ductus pancreaticus, laparoskopisch
51.63↔	Sonstige Exzision am Ductus choledochus	52.95.30↔	Einlage einer Drainage in den Pankreasgang, offen chir
51.69↔	Exzision eines anderen Gallengangs	52.95.31↔	Einlage einer Drain in D Pankreasgang, laparoskopisch
51.71↔	Einfache Naht am Ductus choledochus	52.95.40↔	Enl o Wchs e N slbpx Stnt (Prth) i D Pnkrngng, offn chr
51.72↔	Choledochoplastik	52.95.41↔	Enl o Wchs e N slbpx Stnt (Prth) i D Pnkrngng, lprsk
51.79↔	Plastische Rekonstruktion anderer Gallenwege	52.95.50↔	Enl o Wchs e slbpx Stnt (Prth) i D Pnkrngng, offn chr
51.81↔	Dilatation des Sphincter Oddii	52.95.51↔	Enl o Wchs e slbpx Stnt (Prth) i D Pnkrngng, lprsk
51.83↔	Plastische Rekonstruktion des Sphincter pancreaticus	52.95.60↔	Plastische Rekonstruktion d Duct pancr, laparask
51.89↔	Sonstige Operationen am Sphincter Oddii	52.95.70↔	Plastische Rekonstruktion des Pankreas
51.91↔	Versorgung einer Gallenblasenverletzung	52.95.90↔	Sonstige endoskopische Operation am Pankreas
51.92↔	Verschluss einer Cholezystostomie	52.95.99↔	Sonstige Operation am Pankreas, sonstige
51.93↔	Verschluss einer anderen Gallenfistel	52.96↔	Anastomose des Pankreas
51.94↔	Revision einer Gallenwegsanastomose	52.99.00↔	Sonstige offene Operation am Pankreas, n.n.bez.
51.95.20↔	Entfernen e Endoprothese aus d Gallengang, offen chir	52.99.10↔	Sonstige off Op a Pankreas, Dilat d Duct pancr
51.95.21↔	Entfernen e Endoprothese aus dem Gallengang, laparoskop	52.99.20↔	Sonstige off Op a Pankr, Plast Reko d Duct pancr
51.99.00↔	Sonstige Operation an den Gallenwegen, n.n.bez.	52.99.99↔	Sonstige offene Operation am Pankreas, sonstige
51.99.10↔	Extraktion von Steinen aus anderen Gallengängen	53.00↔	Einseitige Operation einer Inguinalhernie, n.n.bez.
51.99.11↔	Destruktion an den Gallengängen	53.01↔	Einseitige Operation einer direkten Inguinalhernie
51.99.12↔	Einlage einer Drainage in den Gallengang	53.02↔	Einseitige Operation einer indirekten Inguinalhernie
51.99.13↔	Blutstillung an den Gallengängen	53.03↔	Eins Operation e dir Inghern m Transplantat o Prothese
51.99.14↔	Revision an den Gallengängen	53.04↔	Operation e indir Inghern m Transplantat oder Prothese
51.99.20↔	S Op an D Gllwg, Enl o Wh e N slbpx Stn Prt, off chr	53.05↔	Op e Inghern m Transplantat o Prothese, n.n.bez.
51.99.21↔	S Op an D Gllwg, Enl o Wh v mr N slbpx Stn Prt, off chr	53.10↔	Beidseitige Operation von Inguinalhernien, n.n.bez.
51.99.30↔	S Op an D Gllwg, Enl o Wh e N slbpx Stn Prt, Lsk	53.11↔	Beidseitige Operation von direkten Inguinalhernien
51.99.31↔	S Op an D Gllwg, Enl o Wh v mr N slbpx Stn Prt, Lsk	53.12↔	Beidseitige Operation von indirekten Inguinalhernien
51.99.40↔	S Op an D Gllwg, Enl o Wh e slbpx Stn Prt, off chr	53.13↔	Bds Operation von Inguinalhernien, e dir und e indir
51.99.41↔	S Op an D Gllwg, Enl o Wh v 2 slbpx Stn Prt, off chr	53.14↔	Bds Op von dir Inghern m Transplantat o Prothese
51.99.42↔	S Op an D Gllwg, Enl o Wh v 3 slbpx Stn Prt, off chr	53.15↔	Bds Op von indir Inghern m Transplantat o Prothese
51.99.43↔	S Op an D Gllwg, Enl o Wh v 4 slbpx Stn Prt, off chr	53.16↔	Bds Op von Inghern, e dir und e indir m Tx o Proth
51.99.44↔	S Op an D Gllwg, Enl o Wh v 5 slbpx Stn Prt, off chr	53.17↔	Bds Op von Inghern m Transplantat o Prothese, n.n.bez.
51.99.45↔	S Op an D Gllwg, El o Wh v 6 o mr slbpx Stn Prt, off chr	53.21↔	Eins Operation e Femhern m Transplantat oder Prothese
51.99.50↔	S Op an D Gllwg, Enl o Wchs e slbpx Stnt (Prth), lprsk	53.29↔	Sonstige einseitige Operation einer Femoralhernie
51.99.51↔	S Op an D Gllwg, Enl o Wh v 2 slbpx Stn Prt, Lsk	53.31↔	Bds Operation e Femhern mit Transplantat oder Prothese
51.99.52↔	S Op an D Gllwg, Enl o Wh v 3 slbpx Stn Prt, Lsk	53.39↔	Sonstige beidseitige Operation einer Femoralhernie
51.99.53↔	S Op an D Gllwg, Enl o Wh v 4 slbpx Stn Prt, Lsk	53.41↔	Operation einer Umbilikalhernie mit Transplantat oder Prothese
51.99.54↔	S Op an D Gllwg, Enl o Wh v 5 slbpx Stn Prt, Lsk	53.49↔	Sonstige Operation einer Umbilikalhernie
51.99.55↔	S Op an D Gllwg, Enl o Wh v 6 o mr slbpx Stn Prt, Lsk	53.51↔	Operation einer Narbenhernie
51.99.91↔	Sonstige Rekonstruktion der Gallenwegen	53.59↔	Operation einer anderen Hernie der ventralen Bauchwand
51.99.99↔	Sonstige Operation an den Gallenwegen, sonstige	53.61↔	Operation einer Narbenhernie mit Transplantat oder Prothese
52.09.00↔	Sonstige Pankreatotomie, n.n.bez.	53.69↔	Op e and Hern d ventralen Bauchw m Tx o Proth

53.7↔	Operation einer Zwerchfellhernie, abdominaler Zugang	55.51.99↔	Nephroureterektomie, sonstige
53.80↔	Op e Zwerchfellhernie d thorakalen Zugang, n.n.bez.	55.52↔	Nephrektomie einer belassenen Niere
53.81↔	Plikatur des Zwerchfells	55.53↔	Entfernen einer transplantierten oder abgestossenen Niere
53.82↔	Operation einer parasternalen Hernie	55.54↔	Beidseitige Nephrektomie
53.9↔	Sonstige Operation einer Hernie	55.61↔	Autotransplantation einer Niere
54.11↔	Probelaparotomie	55.69.00↔	Sonstige Nierentransplantation, n.n.bez.
54.12.00↔	Wiedereröffnung einer kürzlichen Laparotomie, n.n.bez.	55.69.10↔	Sonstige Nierentransplantation, allogene
54.12.10↔	Wiedereröffn e kürzlichen Laparot, SecondlookLaparot	55.69.20↔	Sonstige Nierentransplantation, syngene
54.12.99↔	Wiedereröffnung einer kürzlichen Laparotomie, sonstige	55.69.30↔	Sonstige Nierentransplantation, En-bloc-Transplantat
54.19.00↔	Sonstige Laparotomie, n.n.bez.	55.69.40↔	So Nierentx, NierenRetx während dess stat Aufnh
54.19.10↔	Sonstige Laparotomie, Laparotomie mit Drainage	55.69.99↔	Sonstige Nierentransplantation, sonstige
54.19.99↔	Sonstige Laparotomie, sonstige	55.7↔	Nephropexie
54.21.00↔	Laparoskopie, n.n.bez.	55.81↔	Naht einer Rissverletzung an der Niere
54.21.10↔	Laparoskopie, Diagnostische Laparoskopie	55.82↔	Verschluss einer Nephrostomie und Pyelostomie
54.21.20↔	Laparoskopie, Zugangsweg f Chir (Ther) Interventionen	55.83↔	Verschluss von anderen Nierenfisteln
54.21.30↔	Laparoskopie, Laparoskopie mit Drainage	55.84↔	Reposition einer Nierenstiel-Torsion
54.21.99↔	Laparoskopie, sonstige	55.85↔	Symphysiotomie einer Hufeisenniere
54.23↔	Biopsie am Peritoneum	55.86↔	Anastomose an der Niere
54.3x.00↔	Exz o Destr von Läs o Gew an Bauchw o Nabel, n.n.bez.	55.87↔	Plastische Rekonstruktion am pyeloureteralen Übergang
54.3x.10↔	Omphalektomie	55.89↔	Sonstige plastische Rekonstruktion an der Niere
54.3x.19↔	Sonstige Exz von Läsion oder Gew an Bauchw oder Nabel	55.91↔	Nierendekapsulation
54.3x.20↔	Destr von Läsion oder Gewebe an Bauchw oder Nabel	55.99.00↔	Sonstige Operationen an der Niere, n.n.bez.
54.3x.99↔	Exz o Destr von Läs o Gew an Bauchw o Nabel, sonstige	55.99.10↔	Sonstige Op an d Niere, Revisionsoperation an d Niere
54.4x.00↔	Exzision oder Destruktion von Peritonealgewebe, n.n.bez.	55.99.99↔	Sonstige Operationen an der Niere, sonstige
54.4x.10↔	Exzision von Appendices epiploicae	56.2x.00↔	Ureterotomie, n.n.bez.
54.4x.11↔	Exzision von Mesenterium	56.2x.10↔	Ureterotomie, perkutan-transrenal
54.4x.12↔	Exzision von Omentum	56.2x.11↔	Ureterotomie, perkutantransrenal mit Entf e Harnst
54.4x.99↔	Exzision oder Destruktion von Peritonealgewebe, sonstige	56.2x.20↔	Ureterotomie, ureterorenoskopisch
54.51↔	Laparoskopische Lösung von peritonealen Adhäsionen	56.2x.30↔	Ureterotomie, offen chirurgisch
54.59↔	Sonstige Lösung von peritonealen Adhäsionen	56.2x.40↔	Ureterotomie, laparoskopisch
54.61↔	Wiederverschluss e postoperativen abdomin Wunddehiszenz	56.2x.99↔	Ureterotomie, sonstige
54.62↔	Verzögerter Verschluss einer granulierenden Abdominalwunde	56.34↔	Offene Ureterbiopsie
54.71.00↔	Versorgung einer Gastroschisis, n.n.bez.	56.40↔	Ureterektomie, n.n.bez.
54.71.10↔	Versorgung einer Gastroschisis, mit Transplantat oder Prothese	56.41.00↔	Partielle Ureterektomie, n.n.bez.
54.71.99↔	Versorgung einer Gastroschisis, sonstige	56.41.10↔	Part Ureterektomie, Res d Ureterostiums, Perktransves
54.72↔	Sonstige Rekonstruktion an der Bauchwand	56.41.11↔	Part Ureterektomie, Res d Ureterostiums, transurethral
54.73↔	Sonstige Rekonstruktion am Peritoneum	56.41.12↔	Part Ureterektomie, Res d Ureterostiums, offen chir
54.74↔	Sonstige Rekonstruktion am Omentum	56.41.20↔	Partielle Ureterektomie, offen chirurgisch
54.75↔	Sonstige Rekonstruktion am Mesenterium	56.41.21↔	Partielle Ureterektomie, laparoskopisch
54.92↔	Entfernen eines Fremdkörpers aus der Peritonealhöhle	56.41.30↔	Partielle Ureterektomie, Resektion eines Ureterstumpfes
54.94↔	Formung eines peritoneovaskulären Shunts	56.41.40↔	Resektion einer Ureterozele, transurethral
54.99.00↔	Sonstige Operationen in der Abdominal-Region, n.n.bez.	56.41.41↔	Resektion einer Ureterozele, offen chirurgisch
54.99.30↔	S Op i d AbdRg, Rs v Gw i d Bauchrg o schr Orgnzdng	56.41.49↔	Resektion einer Ureterozele, sonstiger Zugang
54.99.40↔	So Op i d AbdReg, Rev e kutperit Fistel (Kathverwsys)	56.41.99↔	Partielle Ureterektomie, sonstige
54.99.41↔	S Op i d AbdRg, Entf o Vrschl e ktprt Fstl (Kthvrwsys)	56.42↔	Totale Ureterektomie
54.99.50↔	So Op i d AbdReg, Anl e temp Bauchwandverschlusses	56.51.00↔	Aufbau einer kutanen Ureteroileostomie, n.n.bez.
54.99.60↔	Sonstige Operationen in der Abdominal-Region, Lumbotomie	56.51.10↔	Afb e kt Urt, Urkt [IlmCndt] o Urtktst [Kln/SgmCndt], off chr
54.99.61↔	Sonstige Operationen in der Abdominal-Region, Relumbotomie	56.51.11↔	Afb e kt Urt, Urkt [IlmCndt] o Urtktst [Kln/SgCdt], Lsk
54.99.99↔	Sonstige Operationen in der Abdominal-Region, sonstige	56.51.12↔	Afb e kt Urtlst, m Drmtrntprt [Cndt] (N kntn Stm), S Zg
55.01.11↔	Nephrotomie, offen chirurgisch	56.51.20↔	Afb e kt Urtlst, Umwdl e and sprvs Hrmbli e ktn Urtlst
55.01.12↔	Nephrotomie, offen chirurgisch zur Exploration	56.51.30↔	Aufb e kut Ureteroileostomie, m Darmres (kontin Stoma)
55.01.13↔	Nephrotomie, offen chirurgisch zur Punktion einer Zyste	56.51.99↔	Aufbau einer kutanen Ureteroileostomie, sonstige
55.02.11↔	Nephrostomie, offen chirurgisch	56.52.00↔	Revision einer kutanen Ureteroileostomie, n.n.bez.
55.12↔	Pyelostomie	56.52.10↔	Rev e kut Uretilst, m Darminterponat [Conduit]
55.24↔	Offene Nierenbiopsie	56.52.20↔	Rev e kut Ureteroileostomie, m Darmres (kontin Stoma)
55.31↔	Marsupialisation einer Läsion an der Niere	56.52.99↔	Revision einer kutanen Ureteroileostomie, sonstige
55.32↔	Offene Exzision von Läsion oder Gewebe an der Niere	56.61.00↔	Aufbau einer anderen kutanen Ureterostomie, n.n.bez.
55.34↔	Laparoskop Exzision von Läsion oder Gewebe an der Niere	56.61.10↔	Afb e and kt Urtrst, Urtrkneostmie u Trnstrknstmie, Lsk
55.39.00↔	So Lok Exz o Destr von Läs o Gew an d Niere, n.n.bez.	56.61.20↔	Afb e and kt Urtrs, Uwdl e and sprvs Hrmbli e kn Urtrst
55.39.10↔	S Lk Exz o Dstr v Läs o Gw an d Nier, Exz urtnsk	56.61.99↔	Aufbau einer anderen kutanen Ureterostomie, sonstige
55.39.20↔	S Lk Exz o Dstr v Läs o Gw an d Nier, Dstr, Prktrnsrnl	56.62↔	Revision einer anderen kutanen Ureterostomie
55.39.21↔	S Lk Exz o Dstr v Läs o Gw an d Nier, Dstr, urtnsk	56.71.00↔	Harnableitung in den Darm, n.n.bez.
55.39.22↔	S Lk Exz o Dstr v Läs o Gw an d Nier, Dstr, offn chr	56.71.10↔	Ureterosigmoideostomie m Reservoirbildung, offen chir
55.39.23↔	S Lk Exz o Dstr v Läs o Gw an d Nier, Dstr, lprsk	56.71.11↔	Ureterosigmoideostomie mit Reservoirbildung, laparask
55.39.29↔	S Lk Exz o Dstr v Läs o Gw an d Nier, Dstr, S Zg	56.71.20↔	Umwandlung e and supraves Harnabli e Harnabli i D Darm
55.39.99↔	So Lok Exz o Destr von Läs o Gew an d Niere, So	56.71.99↔	Harnableitung in den Darm, sonstige
55.4↔	Partielle Nephrektomie	56.72↔	Revision einer ureterointestinalen Anastomose
55.51.00↔	Nephroureterektomie, n.n.bez.	56.73↔	Nephrozystanastomose, n.n.bez.
55.51.01↔	Nephroureterektomie, ausser zur Transplantation	56.74.00↔	Ureterozystoneostomie, n.n.bez.
55.51.02↔	Nephrektomie zur Transplantation, Lebendspende	56.74.10↔	Urtzystst, Isl Antrfpl (z.B. n LchGrgoir), offn chr

56.74.11↔	Urtzystst, Isl Antrfrpl (z.B. n LchGrgoir), lprkpsch	57.84.12↔	Verschluss einer vesikovaginalen Fistel, transvesikal
56.74.20↔	Ureterozystoneostomie, mit Uretermodellage	57.84.13↔	Verschluss einer vesikovaginalen Fistel, laparoskopisch
56.74.99↔	Ureterozystoneostomie, sonstige	57.84.20↔	Verschluss einer vesikokutanen Fistel, offen chir
56.75↔	Transureteroureterostomie	57.84.21↔	Verschluss einer vesikokutanen Fistel, laparoskopisch
56.79↔	Sonstige Anastomose eines Ureters oder Harnableitung	57.84.99↔	Verschluss einer anderen Harnblasenfistel, sonstige
56.81↔	Lösung von intraluminalen Adhäsionen im Ureter	57.85↔	Zystourethroplastik und Plast Reko a Harnblhals
56.82↔	Naht einer Ureterverletzung	57.86↔	Plastische Rekonstruktion bei Exstrophie der Harnblase
56.83↔	Verschluss einer Ureterostomie	57.87.00↔	Rekonstruktion an der Harnblase, n.n.bez.
56.84.00↔	Verschluss einer anderen Ureterfistel, n.n.bez.	57.87.10↔	Reko an d Harnbl, m Ileum, Kolon o Mag, offen chir
56.84.10↔	Verschluss einer Ureter-Darm-Fistel, offen chirurgisch	57.87.11↔	Reko an d Harnbl, m Ileum, Kolon o Mag, laparask
56.84.11↔	Verschluss einer Ureter-Darm-Fistel, laparoskopisch	57.87.20↔	Umwdl e and supravas Harnabl i e Ersharnbl, offen chir
56.84.20↔	Verschluss einer ureterovaginale Fistel, offen chir	57.87.21↔	Umwdl e and supravas Harnabl i e Ersharnbl, laparask
56.84.21↔	Verschluss einer ureterovaginale Fistel, laparoskopisch	57.87.30↔	Reduktionsplastik der Harnblase, offen chirurgisch
56.84.22↔	Verschluss einer ureterovaginale Fistel, vaginal	57.87.31↔	Reduktionsplastik der Harnblase, laparoskopisch
56.84.99↔	Verschluss einer anderen Ureterfistel, sonstige	57.87.40↔	Augmentation der Harnblase, offen chirurgisch
56.85↔	Ureteropexie	57.87.41↔	Augmentation der Harnblase, laparoskopisch
56.86↔	Entfernen einer Ureterligatur	57.87.99↔	Rekonstruktion an der Harnblase, sonstige
56.89↔	Sonstige plastische Rekonstruktion an einem Ureter	57.88↔	Sonstige Anastomose an der Harnblase
56.92↔	Implantation eines elektronischen Ureterstimulators	57.89↔	Sonstige plastische Rekonstruktion an der Harnblase
56.93↔	Ersetzen eines elektronischen Ureterstimulators	57.91↔	Sphinkterotomie an der Harnblase
56.94↔	Entfernen eines elektronischen Ureterstimulators	57.96↔	Implantation eines elektronischen Blasenstimulators
56.95↔	Ligatur an einem Ureter	57.97↔	Ersetzen eines elektronischen Blasenstimulators
57.12↔	Lösung von intraluminal Adhäs mit Inzision an d Harnbl	58.41↔	Naht einer Urethraverletzung
57.21↔	Vesikostomie	58.42↔	Verschluss einer Urethrostomie
57.22↔	Revision einer Vesikostomie	58.43.00↔	Verschluss einer anderen Urethrafistel, n.n.bez.
57.34↔	Offene Biopsie der Harnblase	58.43.10↔	Verschluss e urethrovaginalen Fistel, offen chir (abd)
57.49.00↔	S trnsrthr Exz o Dstr v Läs o Gw d Hrnl, n.n.bz.	58.43.11↔	Verschluss e urethrovaginalen Fistel, laparask
57.49.10↔	S trnsrthr Exz o Dstr v Läs o Gw d Hrnl, Exz, trnsrth	58.43.12↔	Verschluss einer urethrovaginalen Fistel, vaginal
57.49.11↔	S trnsrthr Exz o Dstr v Läs o Gw d Hrnl, Dstr, trnsrth	58.43.20↔	Verschluss einer urethrokutanen Fistel
57.49.12↔	S trnsrthr Exz o Dstr v Läs o Gw d Hrnl, Rs, trnsrth	58.43.30↔	Verschluss einer urethrektalen Fistel
57.49.99↔	So transurethr Exz o Destr von Läs o Gew d Harnbl, So	58.43.99↔	Verschluss einer anderen Urethrafistel, sonstige
57.51↔	Exzision des Urachus	58.44↔	Reanastomose der Urethra
57.58↔	Laparask Exz o Destr von and Läs o Gew an d Harnbl	58.45.00↔	Plast Rekonstruktion b Hypospad o Eüpispad, n.n.bez.
57.59.00↔	Off Exz o Destr v and Läs o Gew an d Harnbl, n.n.bez.	58.45.10↔	Plast Rekonstruktion b Hypospad o Eüpispad, b d Frau
57.59.10↔	Off Exz o Dstr v and Läs o Gw an d Hrnl, Exz, offen chr	58.45.20↔	Plst Rk b Hysp o Eüpspd, b Mnn, Schffrchtng u Chrdktmie
57.59.20↔	Off Exz o Destr v and Läs o Gew an d Harnbl, Myektomie	58.45.21↔	Plast Reko b Hypospad o Eüpispad, b Mann, So Verfahren
57.59.99↔	Off Exz o Destr von and Läs o Gew an d Harnbl, So	58.45.99↔	Plast Rekonstruktion b Hypospad o Eüpispad, sonstige
57.6x.00↔	Partielle Zystektomie, n.n.bez.	58.46.00↔	Sonstige Rekonstruktion der Urethra, n.n.bez.
57.6x.10↔	Part Zystektomie, oh Ureterneoiplantation, offen chir	58.46.10↔	Rekonstruktion d dist Teils d Urethra nach Verletzung
57.6x.11↔	Part Zystektomie, oh Ureterneoiplantation, laparask	58.46.11↔	Rk d Prs prsttc o d Prs mbrncea d Urth n Vrltz
57.6x.12↔	Part Zystekt, m eins o beids Ureterneoiimpl, offen chir	58.46.99↔	Sonstige Rekonstruktion der Urethra, sonstige
57.6x.13↔	Part Zystekt, m eins o beids Ureterneoiimpl, laparask	58.47↔	Urethrale Meatoplastik
57.6x.20↔	Prt Zystkt, Sprtrg o sbtt Rsktion, o Urtrnimpl, off chr	58.49.00↔	Sonstige plastische Rekonstruktion an der Urethra, n.n.bez.
57.6x.21↔	Prt Zystkt, Sprtrg o sbtt Rs, oh Urtrneoiimpl, lprsk	58.49.10↔	Einz Plast Rekonstruktion d Urethra, m Präpu o Penish
57.6x.22↔	Prt Zystkt, Sprtrg o sbtt Rs m o bds Urtrimpl, off chr	58.49.11↔	Einz Plast Reko d Ureth, m Mund o Harnblschlh, So Reko
57.6x.23↔	Prt Zystkt, Sprtrg o sbt Rs m eins o beids Urtrimpl, Lsk	58.49.20↔	Zweiz Plst Rk d Urth, erst Stzng, m Präp o Pnsh
57.6x.99↔	Partielle Zystektomie, sonstige	58.49.21↔	Zweiz Plst Rk d Urth, erst Stzng, m Mnd o Hrnblschlh
57.71.00↔	Radikale Zystektomie, n.n.bez.	58.49.29↔	S Plst Rk d Urth, zweizeitig, erst Stzng, S Rk
57.71.10↔	Rad Zystektomie, oh Urethrektomie, b Mann, offen chir	58.49.99↔	Sonstige plastische Rekonstruktion an der Urethra, sonstige
57.71.11↔	Rad Zystektomie, oh Urethrektomie, b Mann, laparask	58.93↔	Implantation eines künstlichen Harnblasensphinkters
57.71.20↔	Rad Zystektomie, m Urethrektomie, b Mann, offen chir	58.94↔	Adjustierbare Harninkontinenztherapie
57.71.21↔	Rad Zystektomie, m Urethrektomie, b Mann, laparask	59.00↔	Retroperitoneale Dissektion, n.n.bez.
57.71.30↔	Rad Zystektomie, oh Urethrekt, b d Frau, offen chir	59.02↔	Sonst Lösung von perirenenal o periureteralen Adhäsionen
57.71.31↔	Rad Zystektomie, oh Urethrektomie, b d Frau, laparask	59.03.00↔	Laparask Lös von periren o periuret Adhäs, n.n.bez.
57.71.40↔	Rad Zystektomie, m Urethrektomie, b d Frau, offen chir	59.03.10↔	Ureterolyse ohne intraperi Verlagerung, laparoskopisch
57.71.41↔	Rad Zystektomie, m Urethrektomie, b d Frau, laparask	59.03.11↔	Ureterolyse mit intraperi Verlagerung, laparoskopisch
57.71.50↔	Rd Zystkt, BEvszrtion (Exnt) b Mnn, offn chr	59.03.99↔	Laparask Lös von periren o periuret Adhäs, sonstige
57.71.51↔	Rad Zystekt, BeEviszeration (Exent) b Mann, laparask	59.09↔	Sonstige Inzision am perirenenal oder periureteralen Gewebe
57.71.99↔	Radikale Zystektomie, sonstige	59.11↔	Sonstige Lösung von perivesikalen Adhäsionen
57.79.00↔	Sonstige totale Zystektomie, n.n.bez.	59.12↔	Laparoskopische Lösung von perivesikalen Adhäsionen
57.79.10↔	So tot Zystekt, Einf Zystekt, b Mann, offen chir	59.21↔	Biopsie am perirenenal oder perivesikalen Gewebe
57.79.11↔	So tot Zystektomie, Einf Zystektomie, b Mann, laparask	59.3↔	Plikatur am urethrovesikalen Übergang
57.79.20↔	So tot Zystekt, Einf Zystekt, b d Frau, offen chir	59.4↔	Suprapubische Schlingensuspension
57.79.21↔	So tot Zystekt, Einf Zystekt, b d Frau, laparask	59.5↔	Retropubische urethrale Suspension
57.79.99↔	Sonstige totale Zystektomie, sonstige	59.6↔	Paraurethrale Suspension
57.81↔	Naht einer Harnblasenverletzung	59.71↔	Levatorplastik zur urethrovesikalen Suspension
57.83↔	Verschluss einer vesikointestinalen Fistel	59.72↔	Implantat-Injektion in Urethra und/oder Harnblasenhals
57.84.00↔	Verschluss einer anderen Harnblasenfistel, n.n.bez.	59.79↔	Sonstige plastische Rekonstruktion bei Stressinkontinenz
57.84.10↔	Verschluss e vesikovaginalen Fistel, offen chir (abd)	59.91↔	Exzision am perirenenal oder perivesikalen Gewebe
57.84.11↔	Verschluss einer vesikovaginalen Fistel, vaginal	59.92↔	Sonst Operationen am perirenenal o perivesikalen Gewebe

59.95↔	Desintegration eines Harnsteins mit Ultraschall	62.99.99↔	Sonstige Operationen an den Hoden, sonstige
59.99↔	Sonstige Operationen an den Harnorganen	63.1↔	Exzision einer Varikozele und Hydrocele funiculi
60.0↔	Inzision an der Prostata	63.2↔	Exzision einer Epididymis-Zyste
60.12↔	Offene Biopsie an der Prostata	63.3↔	Exz von and Lös o Gew an Funic spermaticus und Epidid
60.14↔	Offene Biopsie an den Vesiculae seminales	63.4↔	Epididymektomie
60.15↔	Biopsie am periprostatishen Gewebe	63.51↔	Naht eines Risses an Funiculus spermaticus und Epididymis
60.21↔	Transurethral (Us) geführt laserind Prostekt (TULIP)	63.53↔	Transplantation eines Funiculus spermaticus
60.29.00↔	Sonstige transurethrale Prostataektomie, n.n.bez.	63.59↔	Sonstige Plast Reko an Funic spermaticus und Epidid
60.29.10↔	So transurethral Prostekt, Elektroresektion v Prost	63.81↔	Naht einer Verletzung an Ductus deferens und Epididymis
60.29.20↔	S trnsrthr Prstkt, S trnsrthr Dstr v Prst	63.82↔	Plastische Rekonstruktion e chir durchgetr Duct def
60.29.99↔	Sonstige transurethrale Prostataektomie, sonstige	63.83↔	Epididymovasostomie
60.3↔	Suprapubische Prostataektomie	63.84↔	Entfernen einer Ligatur vom Ductus deferens
60.4↔	Retropubische Prostataektomie	63.85↔	Entfernen eines Ventils vom Ductus deferens
60.5↔	Radikale Prostataektomie	63.89↔	Sonstige Rekonstruktion an Ductus deferens und Epididymis
60.61.00↔	Lokale Exzision einer Läsion an der Prostata, n.n.bez.	63.92↔	Epididymotomie
60.61.10↔	Lokale Exzision einer Läsion an der Prostata, transurethral	63.93↔	Inzision am Funiculus spermaticus
60.61.11↔	Lok Exz e Lös an d Prostata, suprapubischtransvesikal	63.94↔	Lösung von Adhäsionen am Funiculus spermaticus
60.61.12↔	Lokale Exzision einer Läsion an der Prostata, retropubisch	63.95↔	Einsetzen eines Ventils in den Ductus deferens
60.61.13↔	Lokale Exzision einer Läsion an der Prostata, perineal	63.99↔	Sonstige Op an Funic spermaticus, Epidid und Duct def
60.61.99↔	Lokale Exzision einer Läsion an der Prostata, sonstige	64.3x.00↔	Amputation des Penis, n.n.bez.
60.62↔	Perineale Prostataektomie	64.3x.10↔	Amputation des Penis, partiell
60.69↔	Sonstige Prostataektomie	64.3x.11↔	Amputation des Penis, total
60.72↔	Inzision an einer Vesicula seminalis	64.3x.12↔	Amputation des Penis, Emaskulation
60.73↔	Exzision einer Vesicula seminalis	64.3x.99↔	Amputation des Penis, sonstige
60.79↔	Sonstige Operationen an den Vesiculae seminales	64.41↔	Naht einer Penisverletzung
60.81↔	Inzision am periprostatishen Gewebe	64.42↔	Lösung einer Chorda des Penis
60.82↔	Exzision am periprostatishen Gewebe	64.43↔	Konstruktion eines Penis
60.93↔	Plastische Rekonstruktion an der Prostata	64.44.00↔	Rekonstruktion des Penis, n.n.bez.
60.95↔	Transurethrale Ballon-Dilatation einer prostatishen Urethra	64.44.10↔	Rekonstruktion des Penis, Streckung des Penischaftes
60.96↔	Trnsrthr Dstr v prsttschm Gw d Mkrwllwärmthtr	64.44.11↔	Rk d Pns, Kr e pskt Trsp o e vrg Pns (cld pns o brd pns)
60.97↔	S trnsrthr Dstr v prsttschm Gw d S Wärmthtr	64.44.99↔	Rekonstruktion des Penis, sonstige
60.99.00↔	Sonstige Operationen an der Prostata, n.n.bez.	64.45↔	Reimplantation des Penis
60.99.10↔	S Op an d Prst, Trnsrktl u Prkt Dstr v Prst	64.49↔	Sonstige plastische Rekonstruktion am Penis
60.99.99↔	Sonstige Operationen an der Prostata, sonstige	64.5x.00↔	Operationen zur Geschlechtsumwandlung, n.n.bez.
61.0x.00↔	Inzis u Drain an Skrot u Tunic vag test, n.n.bez.	64.5x.10↔	Operationen zur Geschlwmw, Geschlwmw e Frau zum Mann
61.0x.10↔	Inzis u Drain an Skrot u Tunic vag test, z Fremdkentf	64.5x.20↔	Operationen zur Geschlwmw, Geschlwmw e Mann zur Frau
61.0x.99↔	Inzis und Drain an Skrot und Tunica vaginalis test, So	64.5x.99↔	Operationen zur Geschlechtsumwandlung, sonstige
61.2↔	Exzision einer Hydrocele testis	64.95↔	Einsetzen oder Ersetzen einer nicht-aufblasbaren Penisprothese
61.3x.00↔	Exz oder Destr von Lös oder Gew a Skrotum, n.n. bez.	64.97↔	Einsetzen oder Ersetzen einer aufblasbaren Penisprothese
61.3x.10↔	Exz o Destr von Lös o Gew a Skrotum, Part Resektion	64.98.00↔	Sonstige Operationen am Penis, n.n.bez.
61.3x.11↔	Exz o Destr von Lös o Gew a Skrotum, totale Resektion	64.98.10↔	Reposition einer Paraphimose in Narkose
61.3x.12↔	Exz o Destr von Lös o Gew a Skrotum, Rad Resektion	64.98.20↔	Rvsklrnsiemgsprtion o vnös Sprrprtion (b erklr Dysfkt)
61.3x.99↔	Exz oder Destr von Läsion oder Gew a Skrotum, sonstige	64.98.30↔	Shuntoperation am Corpus cavernosum
61.42↔	Verschluss einer Fistel am Skrotum	64.98.40↔	Revision einer internen Penisprothese
61.49↔	So Plast Reko an Skrot und Tunica vaginalis testis	64.98.99↔	Sonstige Operationen am Penis, sonstige
61.92↔	Exz e Lös an d Tunic vag test, m Ausn e Hydrocel test	65.01↔	Laparoskopische Ovariectomie
61.99↔	Sonstige Operationen an Skrotum und Tunica vaginalis testis	65.09↔	Sonstige Ovariectomie
62.0↔	Inzision am Hoden	65.12↔	Sonstige Biopsie am Ovar
62.12↔	Offene Biopsie am Hoden	65.13↔	Laparoskopische Biopsie am Ovar
62.2↔	Exzision oder Destruktion einer Läsion am Hoden	65.14↔	Sonstige laparoskopische diagnostische Massnahmen am Ovar
62.3x.00↔	Einseitige Orchidektomie, n.n.bez.	65.21↔	Marsupialisation einer ovariellen Zyste
62.3x.10↔	Einseitige Orchidektomie, skrotal, ohne Epidymektomie	65.22↔	Keilresektion am Ovar
62.3x.11↔	Einseitige Orchidektomie, skrotal, mit Epidymektomie	65.23↔	Laparoskopische Marsupialisation einer ovariellen Zyste
62.3x.20↔	Einseitige Orchidektomie, Inguinalhoden, ohne Epidymektomie	65.24↔	Laparoskopische Keilresektion am Ovar
62.3x.21↔	Einseitige Orchidektomie, Inguinalhoden, mit Epidymektomie	65.25↔	Sonstige laparoskopische lokale Exz oder Destr a Ovar
62.3x.30↔	Einseitige Orchidektomie, Abdominalhoden, offen chirurgisch	65.29↔	Sonstige lokale Exzision oder Destruktion am Ovar
62.3x.31↔	Einseitige Orchidektomie, Abdominalhoden, laparoskopisch	65.31↔	Laparoskopische einseitige Ovariectomie
62.3x.40↔	Einseitige Orchidektomie, radikal	65.39↔	Sonstige einseitige Ovariectomie
62.3x.99↔	Einseitige Orchidektomie, sonstige	65.41.00↔	Laparoskopische eins Salpingoovarektomie, n.n.bez.
62.41↔	Entfernen beider Hoden im gleichen Eingriff	65.41.10↔	Laparask eins Ovariectomie, mit bds Salpingektomie
62.42↔	Entfernen eines belassenen Hodens	65.41.99↔	Laparoskopische einseitige Salpingoovarektomie, sonstige
62.5↔	Orchidopexie	65.49.00↔	Sonstige einseitige Salpingoovarektomie, n.n.bez.
62.61↔	Naht einer Hodenverletzung	65.49.10↔	Sonstige eins Salpingoovarektomie, m bds Salpingekt
62.69↔	Sonstige plastische Rekonstruktion am Hoden	65.49.99↔	Sonstige einseitige Salpingoovarektomie, sonstige
62.99.00↔	Sonstige Operationen an den Hoden, n.n.bez.	65.51↔	Sonstiges Entf bd Ovarien während dess op Eingr
62.99.10↔	Exploration bei Kryptorchismus, inguinal	65.52↔	Sonstiges Entfernen eines belassenen Ovars
62.99.11↔	Exploration bei Kryptorchismus, abd, offen chirurgisch	65.53↔	Laparosk Entf von bd Ovarien während dess op Eingr
62.99.12↔	Exploration bei Kryptorchismus, abd, laparoskopisch	65.54↔	Laparoskopisches Entfernen eines belassenen Ovars
62.99.20↔	Operative Verlagerung eines Abdominalhodens	65.61↔	So Entf bd Ovar und Tub uterinae während dess op Eingr
62.99.30↔	Entn v Hd o Nbnhdn z Afb f d künstlich Insmtion	65.62↔	Sonstiges Entfernen von belassenem Ovar und Tuba uterina



65.63↔	Laparosk Entf v bd Ovar u Tub uter WAHR dess op Eingr	66.69.30↔	Partielle Salpingektomie, laparoskopisch
65.64↔	Laparoskopisches Entf von belassenem Ovar und Tuba uterina	66.69.99↔	Partielle Salpingektomie, sonstige
65.71↔	Sonstige einfache Naht am Ovar	66.71↔	Einfache Naht an einer Tuba uterina
65.72↔	Sonstige Reimplantation eines Ovars	66.72↔	Salpingoovariostomie
65.73↔	Sonstige Salpingoovarioplastik	66.73↔	Salpingosalpingostomie
65.74↔	Laparoskopische einfache Naht am Ovar	66.74↔	Salpingouterostomie
65.75↔	Laparoskopische Reimplantation eines Ovars	66.79.00↔	Sonstige Plast Reko an d Tuba uterina, n.n. bez.
65.76↔	Laparoskopische Salpingoovarioplastik	66.79.10↔	So Plast Reko an d Tuba uterina, offen chir (abd)
65.79↔	Sonstige plastische Rekonstruktion am Ovar	66.79.20↔	Sonstige plastische Rekonstruktion an der Tuba uterina, vaginal
65.81.00↔	Laparask Lös von Adhäs an Ovar u Tub uterina, n.n.bez.	66.79.21↔	So Plast Reko an d Tub uter, vaginal, laparask assist
65.81.10↔	Lprsk Lös v Adhäs an Ovr u Tb utr a Prtn d wbl Bckns	66.79.30↔	Sonstige Plast Reko an d Tuba uterina, laparask
65.81.99↔	Laparask Lös von Adhäs an Ovar und Tuba uterina, So	66.79.99↔	Sonst plastische Rekonstruktion an der Tuba uterina, sonst
65.89.00↔	So Lös von Adhäs von Ovar und Tuba uterina, n.n.bez.	66.92↔	Einseitige Destruktion oder Verschluss einer Tuba uterina
65.89.10↔	So Lös von Adhäs von Ovar und Tuba uterina, offen chir	66.93↔	Implantation oder Ersetzen einer Tuba uterina-Prothese
65.89.11↔	So Lös v Adhäs v Ovar u Tub uter, m mikrochir Versorg	66.94↔	Entfernen einer Tuba uterina-Prothese
65.89.12↔	S Lös v Adhäs v Ovr u Tb utr a Prtn d wbl Bckns, off chr	66.96↔	Dilatation einer Tuba uterina
65.89.13↔	S Ls v Adhs v Ovr u Tb utr a Prtn wbl Bckn, m mkrchr Vrs	66.97↔	Fimbrienimplantation in die Uteruswand
65.89.99↔	So Lös von Adhäs von Ovar und Tuba uterina, So	66.99↔	Sonstige Operation an einer Tuba uterina
65.92↔	Ovar-Transplantation	67.4x.00↔	Zervixamputation, n.n.bez.
65.93↔	Manuelle Ruptur einer ovariellen Zyste	67.4x.10↔	Radikale Zervixstumpfextirpation, n.n.bez.
65.94↔	Denervation am Ovar	67.4x.11↔	Rad Zervixstext, oh Lymphekt, offen chir (abd)
65.95↔	Lösung einer Torsion am Ovar	67.4x.12↔	Radikale Zervixstumpfextirpation, oh Lymphadenektomie, vagin
65.99↔	Sonstige Operationen am Ovar	67.4x.13↔	Rad Zervixstext, oh Lymphekt, vag, laparask unntst
66.01↔	Salpingotomie	67.4x.14↔	Rad Zervixstumpfextirpation, oh Lymphekt, laparask
66.02↔	Salpingostomie	67.4x.20↔	Radikale Zervixstumpfextirpation, m Lymphadenektomie, nnbez
66.11.00↔	Biopsie an den Tubae uterinae, n.n.bez.	67.4x.21↔	Rad Zervixstext, m Lymphekt, offen chir (abd)
66.11.10↔	Biopsie an den Tubae uterinae, perkutane (Nadel-) Biopsie	67.4x.22↔	Radikale Zervixstumpfextirpation, m Lymphadenektomie, vagin
66.11.11↔	Biops an D Tb utr, Prkt (Nd) Biops m Steuer d bldgb Vrf	67.4x.23↔	Rad Zervixstext, m Lymphekt, vag, laparask unntst
66.11.20↔	Biopsie an den Tubae uterinae durch Inzision (offen)	67.4x.24↔	Radikale Zervixstumpfextirpation, m Lymphekt, laparask
66.11.99↔	Biopsie an den Tubae uterinae, sonstige	67.4x.29↔	Radikale Zervixstumpfextirpation, m Lymphadenektomie, sonst
66.21↔	Bds endosk Tublig und Quetsch [zur Sterilisation]	67.4x.30↔	Exzision eines Stumpfes an der Zervix
66.22.00↔	Bds endosk Ligat und Durchtr d Tub uterinae, n.n.bez.	67.4x.99↔	Zervixamputation, sonstige
66.22.10↔	Bds endsk Lgt u Durchtr d Tb utr, m prt Splngkt	67.51↔	Transabdominale Cerclage der Zervix
66.22.99↔	Bds endosk Ligat und Durchtr d Tubae uterinae, So	67.59↔	Sonstige Rekonstruktion am inneren Muttermund
66.29.00↔	So bds endosk Destr o Verschluss d Tub uter, n.n.bez.	67.61↔	Naht eines Zervixrisses
66.29.10↔	Bds endosk Destr o Verschluss d Tub uter, d Elektrokoag	67.62↔	Verschluss einer zervikalen Fistel
66.29.99↔	So bds endosk Destr o Verschluss d Tubae uterinae, So	67.69↔	Sonstige plastische Rekonstruktion an der Zervix
66.31↔	Sonstige beidseitige Ligatur und Quetschung der Tubae uterinae	68.0↔	Hysterotomie
66.32.00↔	So bds Ligat und Durchtr d Tubae uterinae, n.n.bez.	68.13↔	Offene Biopsie am Uterus
66.32.10↔	So bds Ligat u Durchtr d Tub uter, m part Salpingekt	68.14↔	Offene Biopsie an den uterinen Ligamenten
66.32.99↔	So bds Ligat und Durchtr d Tubae uterinae, So	68.21.10↔	Durchtrennung von endometrialen Synechien, n.n.bez.
66.39.00↔	So bds Destr o Verschluss d Tubae uterinae, n.n.bez.	68.21.11↔	Durchtrennung von endometrialen Synechien, hysteroskopisch
66.39.10↔	So bds Destr o Verschluss d Tub uterinae, d Elektrokoag	68.21.99↔	Durchtrennung von endometrialen Synechien, sonstige
66.39.99↔	So bds Destr o Verschluss d Tubae uterinae, So	68.22.00↔	Inzis oder Exz e kong uterinen Septums, n.n.bez.
66.4x.00↔	Totale einseitige Salpingektomie, n.n.bez	68.22.10↔	Inzis oder Exz e kong uterinen Septums, vaginal
66.4x.10↔	Totale einseitige Salpingektomie, offen chirurgisch (abdominal)	68.22.11↔	Inzis o Exz e kong uterinen Sept, hysterosk, oh Kontr
66.4x.20↔	Totale einseitige Salpingektomie, laparoskopisch	68.22.12↔	Inzs o Exz e kng utr Spt, hystrsk, lprsk asst
66.4x.99↔	Totale einseitige Salpingektomie, sonstige	68.22.13↔	Inzs o Exz e kng utr Spt, hystrsk, sngprsch asst
66.51.00↔	Entfernen beider Tubae uterinae im gleichen Eingriff, n.n.bez	68.22.99↔	Inzis oder Exz e kong uterinen Septums, sonstige
66.51.10↔	Entf bd Tub uterinae i gleich Eingr, offen chir (abd)	68.29.00↔	Sonstige Exz oder Destuktion e Uterusläsion, n.n.bez.
66.51.20↔	Entf bd Tubae uterinae im gleich Eingr, laparoskopisch	68.29.10↔	Exzision oder Destuktion einer Uterusläsion, n.n.bez.
66.51.99↔	Entfernen beider Tubae uterinae im gleichen Eingriff, sonstige	68.29.11↔	Exz oder Destuktion e Uterusläsion, offen chir (abd)
66.52↔	Entfernen einer belassenen Tuba uterina	68.29.12↔	Exzision oder Destuktion einer Uterusläsion, vaginal
66.61.00↔	Exzision oder Destr e Läsion e Tuba uterina, n.n.bez.	68.29.13↔	Exz o Destuktion e Uterläs, vaginal, laparask assist
66.61.10↔	Exz oder Destr e Läs e Tuba uterina, offen chir (abd)	68.29.14↔	Exzision oder Destuktion einer Uterusläsion, laparoskopisch
66.61.20↔	Exzision oder Destr e Läsion e Tuba uterina, vaginal	68.29.15↔	Exzision oder Destuktion einer Uterusläsion, hysteroskopisch
66.61.21↔	Exz o Destr e Läs e Tub uter, vaginal, laparask assist	68.29.19↔	Exzision oder Destuktion einer Uterusläsion, sonstige
66.61.30↔	Exz oder Destr e Läsion e Tuba uterina, laparoskopisch	68.29.20↔	Enukleation eines Myoms des Uterus, n.n.bez.
66.61.99↔	Exzision oder Destr e Läsion e Tuba uterina, sonstige	68.29.21↔	Enukleation eines Myoms des Uterus, offen chir (abd)
66.62↔	Salpingektomie mit Entfernen einer Eileiterschwangerschaft	68.29.22↔	Enukleation eines Myoms des Uterus, vaginal
66.63.00↔	Beidseitige partielle Salpingektomie, n.n.bez.	68.29.23↔	Enukl e Myoms d Uterus, vaginal, laparoskopisch assist
66.63.10↔	Bds partielle Salpingektomie, offen chirurgisch (abd)	68.29.24↔	Enukleation eines Myoms des Uterus, laparoskopisch
66.63.20↔	Beidseitige partielle Salpingektomie, vaginal	68.29.25↔	Enukleation eines Myoms des Uterus, hysteroskopisch
66.63.21↔	Bds partielle Salpingektomie, vaginal, laparask assist	68.29.29↔	Enukleation eines Myoms des Uterus, sonstige
66.63.30↔	Beidseitige partielle Salpingektomie, laparoskopisch	68.29.30↔	Myomektomie am Uterus, n.n.bez.
66.63.99↔	Beidseitige partielle Salpingektomie, sonstige	68.29.31↔	Myomektomie am Uterus, offen chirurgisch (abdominal)
66.69.00↔	Partielle Salpingektomie, n.n.bez.	68.29.32↔	Myomektomie am Uterus, vaginal
66.69.10↔	Partielle Salpingektomie, offen chirurgisch (abdominal)	68.29.33↔	Myomektomie am Uterus, vaginal, laparoskopisch assistiert
66.69.20↔	Partielle Salpingektomie, vaginal	68.29.34↔	Myomektomie am Uterus, laparoskopisch
66.69.21↔	Partielle Salpingektomie, vaginal, laparoskopisch assistiert	68.29.35↔	Myomektomie am Uterus, hysteroskopisch

68.29.39↔	Myomektomie am Uterus, sonstige	70.24.10↔	Perkutane (geschlossene) (Nadel-) Biopsie an der Vagina
68.29.99↔	Sonstige Exz oder Destruktion e Uterusläsion, sonstige	70.24.11↔	Prkt (gschl) (Nd) Biops an d Vg m Steuer d bildgb Vrf
68.31↔	Laparoskopische suprazervikale Hysterektomie [LSH]	70.24.20↔	Biopsie an der Vagina, durch Inzision
68.39↔	Sonstige und nicht näher bez subtotale abd Hystekt	70.24.99↔	Biopsie an der Vagina, sonstige
68.41.00↔	Laparoskopische totale abdominale Hysterektomie, n.n.bez.	70.4x.00↔	Obliteration und totale Exstirpation der Vagina, n.n.bez.
68.41.09↔	Laparoskopische totale abdominale Hysterektomie, sonstige	70.4x.10↔	Kolpektomie, subtotal
68.41.10↔	Laparask totale abd Hystekt m Salpingovekt, n.n.bez.	70.4x.20↔	Kolpektomie, total
68.41.11↔	Laparask totale abd Hystekt m eins Salpingovekt	70.4x.30↔	Kolpektomie, erweitert (radikal)
68.41.12↔	Laparask totale abd Hystekt m beids Salpingovekt	70.4x.99↔	Obliteration und totale Exstirpation der Vagina, sonstige
68.41.19↔	Laparask totale abd Hystekt m Salpingovekt, sonstige	70.50↔	Raffung von Zystozele und Rektozele
68.49.00↔	So und Ni näherbezeichnete totale Hystekt, n.n.bez.	70.51↔	Raffung einer Zystozele
68.49.09↔	Sonstige und nicht näher bez totale Hystekt, sonstige	70.52.00↔	Raffung einer Rektozele, n.n.bez.
68.49.10↔	Sonstige und Ni näh bez totale Hystekt oh Salpingovekt	70.52.10↔	Douglasplastik
68.49.20↔	So und Ni näh bez tot Hystekt m Salpingovekt, n.n.bez.	70.52.99↔	Raffung einer Rektozele, sonstige
68.49.21↔	So und Ni näh bez totale Hystekt m eins Salpingovekt	70.53↔	Raffung e Zystozele und Rektozele m Tx o Proth
68.49.22↔	So und Ni näh bez totale Hystekt m beids Salpingovekt	70.54↔	Korrektur einer Zystozele mit Transplantat oder Prothese
68.49.29↔	So und Ni näh bez totale Hystekt m Salpingovekt, So	70.55↔	Korrektur einer Rektozele mit Transplantat oder Prothese
68.51.00↔	Laparask untst vaginale Hystekt (LAVH), n.n.bez.	70.61.00↔	Konstruktion einer Vagina, n.n.bez.
68.51.10↔	Lprsk untst vg Hystkt (LAVH), oh Slpngvkt, n.n.bz.	70.61.11↔	Konstr e Vag m gestielter Haut d Penis (zur Geschlumw)
68.51.19↔	Laparask untst vag Hystekt (LAVH), oh Salpingovekt, So	70.61.99↔	Konstruktion einer Vagina, sonstige
68.51.20↔	Lprsk untst vg Hystkt (LAVH), m Slpngvkt, n.n.bz.	70.62↔	Rekonstruktion der Vagina
68.51.21↔	Laparask untst vag Hystekt (LAVH), m eins Salpingovekt	70.63↔	Konstruktion einer Vagina mit Transplantat oder Prothese
68.51.22↔	Lprsk untst vg Hystkt (LAVH), m beids Slpngvkt	70.64↔	Rekonstruktion der Vagina mit Transplantat oder Prothese
68.51.29↔	Laparask untst vag Hystekt (LAVH), m Salpingovekt, So	70.72.00↔	Verschluss einer kolovaginalen Fistel, n.n.bez.
68.51.99↔	Laparask unterstützte vaginale Hystekt (LAVH), So	70.72.10↔	Verschluss e kolovaginalen Fistel, offen chir (abd)
68.59.00↔	So und Ni näherbezeichnete vaginale Hystekt, n.n.bez.	70.72.20↔	Verschluss einer kolovaginalen Fistel, vaginal
68.59.10↔	So u Ni näh bez vag Hystekt, oh Salpingovekt, n.n.bez.	70.72.30↔	Verschluss einer kolovaginalen Fistel, laparoskopisch
68.59.19↔	So u Ni näh bez vaginale Hystekt, oh Salpingovekt, So	70.72.99↔	Verschluss einer kolovaginalen Fistel, sonstige
68.59.20↔	So u Ni näh bez vag Hystekt, m Salpingovekt, n.n.bez.	70.73.00↔	Verschluss einer rektovaginalen Fistel, n.n.bez.
68.59.21↔	So u Ni näh bez vaginale Hystekt, m eins Salpingovekt	70.73.10↔	Verschluss e rektovaginalen Fistel, offen chir (abd)
68.59.22↔	So u Ni näh bez vaginale Hystekt, m beids Salpingovekt	70.73.20↔	Verschluss einer rektovaginalen Fistel, vaginal
68.59.29↔	So und Ni näh bez vaginale Hystekt, m Salpingovekt, So	70.73.30↔	Verschluss einer rektovaginalen Fistel, laparoskopisch
68.59.99↔	So und Ni näherbezeichnete vaginale Hystekt, So	70.73.99↔	Verschluss einer rektovaginalen Fistel, sonstige
68.61↔	Laparoskopische radikale abdominale Hysterektomie	70.74↔	Verschluss einer vaginointestinalen Fistel
68.69.00↔	So und Ni näherbezeichnete Rad abd Hystekt, n.n.bez.	70.75↔	Verschluss einer anderen Vaginalfistel
68.69.10↔	Sonstige und Ni näh bez Rad abd Hystekt, oh Lymphekt	70.77↔	Suspension und Fixation der Vagina
68.69.11↔	Sonstige und Ni näh bez Rad abd Hystekt, m Lymphekt	70.78↔	Suspension und Fix d Vagina m Transplantat o Prothese
68.69.99↔	Sonstige und Ni näh bez radikale abd Hystekt, sonstige	70.79.00↔	Sonstige Plast Rekonstruktion an d Vagina, n.n.bez.
68.71↔	Laparoskopische radikale vaginale Hysterektomie [LRVH]	70.79.10↔	Sonstige vaginale Kolporrhaphie mit Beckenbodenplastik
68.79↔	Sonstige und nicht näher bez radikale vaginale Hystekt	70.79.99↔	Sonstige plastische Rekonstruktion an der Vagina, sonstige
68.8↔	Becken-Eviszeration	70.8↔	Obliteration des Scheidengewölbes
68.9↔	Sonstige und nicht näher bezeichnete Hysterektomie	70.93↔	Sonstige Op a Dougraum m Transplantat o Prothese
69.01↔	Dilatation und Curettage zur Beendigung einer Schwangerschaft	71.5↔	Radikale Vulvektomie
69.02↔	Dilatation und Curettage im Anschluss an Geburt oder Abort	71.61↔	Partielle Vulvektomie
69.19↔	Sonstige Exz o Destr an Uterus und uterinem Halteapp	71.62↔	Totale Vulvektomie
69.21↔	Operation mit Interposition	71.72↔	Verschluss einer Fistel an Vulva oder Perineum
69.22↔	Sonstige uterine Suspensionsoperation	71.73↔	Konstruktion des Introitus vaginae
69.23↔	Plast Reko b chron Invers uteri m vaginalem Zugang	71.79↔	Sonstige plastische Rekonstruktion an Vulva und Perineum
69.29↔	Sonstige Plast Reko an Uterus und uterinem Halteapp	73.94↔	Symphysiotomie zur Geburtserleichterung
69.3↔	Parazervikale Uterusdenervation	74.0↔	Klassische Sectio caesarea
69.41↔	Naht eines Risses am Uterus	74.1↔	Tiefe zervikale Sectio caesarea
69.42↔	Verschluss einer Uterusfistel	74.2↔	Extraperitoneale Sectio caesarea
69.49.00↔	So Plast Reko a Uterus und Metroplastik, n.n.bez.	74.3↔	Entfernen einer extratubaren, ektopischen Schwangerschaft
69.49.10↔	So Plast Reko a Uter u Metroplastik, offen chir (abd)	74.4↔	Sectio caesarea eines anderen näher bezeichneten Typs
69.49.20↔	Sonstige Plast Reko a Uterus und Metroplastik, vaginal	74.99↔	Sonstige nicht näher bezeichnete Typen der Sectio caesarea
69.49.21↔	S Plst Rk a Utr u Mtrplstk, vg, lprsk asst	75.36↔	Korrektur eines fetalen Defektes
69.49.30↔	So Plast Reko a Uterus und Metroplastik, laparask	75.50↔	Naht eines frischen geburtsbedingten Uterusrisses, n.n.bez.
69.49.99↔	So Plast Reko a Uterus und Metroplastik, So	75.51↔	Naht eines frischen geburtsbedingten Risses der Cervix
69.51↔	Aspurrett a Uterus zur Beend einer Schwangerschaft	75.52↔	Naht eines frischen geburtsbedingten Risses des Corpus uteri
69.52↔	Aspirationscurettage im Anschluss an Geburt oder Abort	75.61↔	Naht e frisch geburtsbed Risses von Hambl und Urethra
69.6↔	Chir Massnahm zur Provokation oder Regulation d Menstr	75.93↔	Chirurgische Korrektur einer Inversio uteri
69.91↔	Einsetzen einer therapeutischen Uteruseinlage	76.01↔	Sequestrektomie an Gesichtsschädelknochen
69.93↔	Einsetzen von Laminarien	76.09.00↔	Sonstige Inzision an Gesichtsschädelknochen, n.n.bez.
69.98↔	Sonstige Operationen am uterinen Halteapparat	76.09.10↔	Reosteotomie nach Frakturposition
69.99↔	Sonstige Operationen an Zervix und Uterus	76.09.99↔	Sonstige Inzision an Gesichtsschädelknochen, sonstige
70.12↔	Kuldotomie	76.2x.00↔	Lokale Exz oder Destr e Läsion an Gschk, n.n.bez.
70.13↔	Lösung von intraluminalen Adhäsionen der Vagina	76.2x.10↔	Dekortikation eines Gesichtsschädelknochens
70.14↔	Sonstige Kolpotomie	76.2x.11↔	Exzision von periostalem Gewebe an Gesichtsschädelknochen
70.23↔	Biopsie am Douglasraum	76.2x.12↔	Abtragung (modellierende Osteotomie) an Gesichtsschädkn
70.24.00↔	Biopsie an der Vagina, n.n.bez.	76.2x.20↔	Destruktion einer Läsion an Gesichtsschädelknochen



76.2x.99↔	Lokale Exz oder Destr e Läsion an Gschk, sonstige	76.66.20↔	Osteot d Maxilla i d LeFortIEbene i e Stück m Distrak
76.31.00↔	Partielle Mandibulektomie, n.n.bez.	76.66.21↔	Osteot d Mxll i d LFrtIEbn i 2 Stückn m Dstrk
76.31.10↔	Partielle Mandibulektomie ohne Rekonstruktion	76.66.22↔	Osteot d Mxll i d LFrtIEbn i 3 o mhr Stückn m Dstrk
76.31.20↔	Part Mandekt, Reko m mikrovaskanast Transplantat	76.66.30↔	Plast Reko u Augm d Maxilla d tot Auflagerungsplastik
76.31.21↔	Part Mandekt, m Kontdurchtr und alloplastischer Reko	76.66.99↔	Totale Osteoplastik [Osteotomie] der Maxilla, sonstige
76.31.29↔	Partielle Mandibulektomie mit sonstiger Rekonstruktion	76.67↔	Reduktionsgenioplastik
76.31.99↔	Partielle Mandibulektomie, sonstige	76.68↔	Augmentationsgenioplastik
76.39.00↔	Partielle Osteotomie an anderen Gesichtsschädkn, nnbez	76.69.00↔	Sonstige plastische Rekonstruktion an Gschk, n.n.bez.
76.39.10↔	Part Osteot an and Gschk, Reko m mikrovaskanast Tx	76.69.10↔	Ostt z Vrlg d Mtgtschts i d LFrtll o LFrtllIEbn o Dstrk
76.39.11↔	Part Osteot an and Gschk, Reko von Weich und Hart	76.69.20↔	Osteot z Vrlg d Mtgtschts i d LFrtllIEbn m Dstrk
76.39.19↔	Partielle Osteotomie an and Gschk, sonstige Rekonstruktion	76.69.21↔	Ostt z Vrlg d Mscht i d LFrtllIEbn, kmb m and Ost m Dstrk
76.39.99↔	Partielle Osteotomie an anderen Gesichtsschädkn, sonst	76.69.30↔	Osteot z Vrlg d Mtgtschts i d LFrtllIEbn m Dstrk
76.41.00↔	Totale Mandibulektomie m glz Rekonstruktion, n.n.bez.	76.69.40↔	Ostt z Vrlg d Mscht i d LFrtllIEbn, kmb m LFrtllIEbn m Dstrk
76.41.10↔	Tot Mandekt m glz Reko, Reko m mikrovaskanast Tx	76.69.90↔	Sonstige Osteotomie zur Verlagerung des Mittelgesichtes
76.41.99↔	Totale Mandibulektomie m glz Rekonstruktion, sonstige	76.69.99↔	Sonstige plastische Rekonstruktion an Gschk, sonstige
76.42↔	Sonstige totale Mandibulektomie	76.70↔	Reposition einer Gesichtsschädelfraktur, n.n.bez.
76.43.00↔	Sonstige Rekonstruktion der Mandibula, n.n.bez.	76.72↔	Offene Reposition einer Jochbein- und Jochbogenfraktur
76.43.10↔	Sonstige Reko d Mand m mikrovaskanast Transplantat	76.74↔	Offene Reposition einer Maxillafraktur
76.43.11↔	Plast Rekonstruktion Einf Defekte d Mand d CADImplant	76.76.00↔	Offene Reposition einer Mandibulafraktur, n.n.bez.
76.43.12↔	Plast Reko großer o kompl Defekte d Mand d CADImplant	76.76.10↔	Offene Reposition einer Einfachfraktur des Corpus mandibulae
76.43.99↔	Sonstige Rekonstruktion der Mandibula, sonstige	76.76.11↔	Offene Reposition einer Mehrfachfraktur des Corpus mandibulae
76.44.00↔	Totale Osteot an and Gschk m glz Reko, n.n.bez.	76.76.20↔	Off Rep (von außen) e Einf o Merfachfx d Ram mand
76.44.10↔	Tot Osteot an and Gschk, Reko m mikrovaskanast Tx	76.76.21↔	Off Rep (transoral) e Einf o Merfachfx d Ram mand
76.44.11↔	Tot Osteot an and Gschk, Reko m Ni vaskularisiertem Tx	76.76.30↔	Off Rep (transoral) o von außen) e Fx d Proc articul mand
76.44.19↔	Totale Osteotomie an and Gschk m sonstiger Rekonstruktion	76.76.99↔	Offene Reposition einer Mandibulafraktur, sonstige
76.44.99↔	Totale Osteotomie an and Gschk m glz Reko, sonstige	76.77.00↔	Offene Reposition einer Processus alveolaris-Fraktur, n.n.bez.
76.45↔	Sonst totale Osteotomie an anderen Gesichtsschädelknochen	76.77.10↔	Offene Reposition einer Processus alveolaris-Fraktur der Maxilla
76.46.00↔	Sonstige Rekonstruktion an and Gschk, n.n.bez.	76.77.11↔	Offene Reposition e Processus alveolFx d Mandibula
76.46.10↔	So Reko an and Gschk m mikrovaskanast Transplantat	76.77.99↔	Offene Reposition einer Processus alveolaris-Fraktur, sonstige
76.46.99↔	Sonstige Rekonstruktion an and Gschk, sonstige	76.78.00↔	Sonstige geschl Reposition e Gesichtsschäfx, n.n.bez.
76.5x.00↔	Temporomandibuläre Arthroplastik, n.n.bez.	76.78.10↔	Geschlossene Reposition einer Stirnhöhlenvorderwandfraktur
76.5x.10↔	Kondylektomie am Kiefergelenk mit Rekonstruktion	76.78.11↔	Endoskopische Reposition einer Strinhöhlenvorderwandfraktur
76.5x.19↔	Sonstige Kondylektomie am Kiefergelenk	76.78.20↔	Geschlossene Reposition einer Orbitafraktur
76.5x.20↔	Diskoplastik am Kiefergelenk mit Rekonstruktion	76.78.21↔	Endoskopische Reposition einer Orbitafraktur
76.5x.29↔	Sonstige Diskoplastik am Kiefergelenk	76.78.99↔	Sonstige geschl Reposition e Gesichtsschäfx, sonstige
76.5x.30↔	Exst d Disc articul a Kiefergelenk mit Rekonstruktion	76.79.00↔	Sonstige offene Reposition e Gesichtsschäfx, n.n.bez.
76.5x.39↔	Sonstige Exstirpation d Discus articul a Kiefergelenk	76.79.10↔	Sonstige offene Reposition einer Fraktur des Orbitadaches
76.5x.40↔	Resektion am Tuberculum articulare des Kiefergelenks	76.79.11↔	Sonstige offene Reposition e Fx d lateralen Orbitawand
76.5x.41↔	Plastische Rekonstruktion am Kiefergelenk	76.79.19↔	Sonstige offene Reposition einer sonstigen Orbitafraktur
76.5x.42↔	Glinktsbierng (bwngngseinschränkd) d Kiefrgl	76.79.20↔	Sonstige offene Reposition einer Stirnhöhlenwandfraktur
76.5x.50↔	Arthr Entfernung e freien Gelenkkörpers a Kiefergelenk	76.79.30↔	So off Rep e nasoethmoidalen Mittgesichtsfraktur
76.5x.59↔	Sonstige Entf e freien Gelenkkörpers a Kiefergelenk	76.79.31↔	So off Rep e zentrolateralen Mittgesichtsfraktur
76.5x.60↔	Implantation einer Endoprothese am Kiefergelenk	76.79.39↔	Sonstige off Rep e sonstigen lat Mittgesichtsfraktur
76.5x.61↔	Wechsel einer Endoprothese am Kiefergelenk	76.79.40↔	S off Rp kmbnietr Mtgtschtsfrkm (Mrfchfx)
76.5x.90↔	So temporomandibuläre Arthropl o Diskopl a Kiefergel	76.79.99↔	Sonstige offene Reposition e Gesichtsschäfx, sonstige
76.5x.99↔	Temporomandibuläre Arthroplastik, sonstige	76.91.00↔	Knochentransplantat an Gesichtsschädelknochen, n.n.bez.
76.61.00↔	Geschl Osteopl [Osteotomie] a Ramus mand, n.n.bez.	76.91.10↔	Transplantat an Gesichtsschädelknochen
76.61.10↔	Geschl Osteopl [Osteotomie] a Ramus mand, oh Distrak	76.91.11↔	Knochentransplantat an Gesichtsschädelknochen, gefäßgestiebt
76.61.20↔	Geschl Osteopl [Osteotomie] a Ramus mand, m Distrak	76.91.99↔	Knochentransplantat an Gesichtsschädelknochen, sonstige
76.61.99↔	Geschl Osteopl [Osteotomie] a Ramus mand, sonstige	76.94↔	Offene Reposition einer Kiefergelenksluxation
76.62.00↔	Off Osteoplastik [Osteotomie] am Ramus mandibulae, nnbez	76.97↔	Entf von internem Osteosynthesematerial vom Gschk
76.62.10↔	Off Osteopl [Osteotomie] a Ramus mand, oh Disktraktion	77.00↔	Sequestrektomie, ohne Angabe der Lokalisation
76.62.20↔	Off Osteoplastik [Osteotomie] a Ramus mand, m Distrak	77.01.00↔	Sepuestrekt an Skap, Klav, Rip und Sternum, n.n.bez.
76.62.99↔	Off Osteoplastik [Osteotomie] am Ramus mandibulae, sonst	77.01.10↔	Sequestrektomie an Skapula und Klav, oh Einl e Medträg
76.63.00↔	Osteoplastik [Osteotomie] am Corpus mandibulae, n.n.bez.	77.01.11↔	Sequestrektomie an Skapula und Klav, m Einl e Medträg
76.63.10↔	Ostpl [Ost] i stl Alv o m frnttr Kntsdtrg d Md o Dstrk	77.01.20↔	Sequestrektomie an Rip und Sternum, oh Einl e Medträg
76.63.11↔	Ostpl [Ost] i frnt Alvkr o m Kntdrcht a hr Mdst o Dstrk	77.01.21↔	Sequestrektomie an Rip und Sternum, m Einl e Medträg
76.63.12↔	Osteoplastik [Osteotomie] zur Kinnverlagerung ohne Distraktion	77.01.99↔	Sepuestrekt an Skap, Klav, Rip und Sternum, sonstige
76.63.20↔	Verlag d Alveolarfortsatzes d hor Distrak na Osteot i hor Mandast	77.02.00↔	Sequestrektomie am Humerus, n.n.bez.
76.63.21↔	Verlagerung d Mand d Distrak na Osteot i hor Mandast	77.02.10↔	Sequestrektomie a Hum, ohne Einl e Medikamententrägers
76.63.99↔	Osteoplastik [Osteotomie] am Corpus mandibulae, sonstige	77.02.11↔	Sequestrektomie a Hum, mit Einl e Medikamententrägers
76.64↔	Sonstige orthognathische Chirurgie an der Mandibula	77.02.99↔	Sequestrektomie am Humerus, sonstige
76.65.00↔	Segmentale Osteoplastik [Osteotomie] der Maxilla, n.n.bez.	77.03.00↔	Sequestrektomie an Radius und Ulna, n.n.bez.
76.65.10↔	Segmentale Osteopl [Osteotomie] d Maxilla, oh Distrak	77.03.10↔	Sequestrektomie an Radius und Ulna, oh Einl e Medträg
76.65.20↔	Osteotomie d Maxilla im front Alveokber, mit Distrak	77.03.11↔	Sequestrektomie an Radius und Ulna, m Einl e Medträg
76.65.21↔	Osteotomie d Maxilla i seitlichen Alveokber, m Distrak	77.03.99↔	Sequestrektomie an Radius und Ulna, sonstige
76.65.22↔	Ost d Mxll i frnt u seitl Alvkr i mr Sgmntn, m Dstrk	77.04.00↔	Sequestrektomie an Karpalia und Metakarpalia, n.n.bez.
76.65.99↔	Segmentale Osteoplastik [Osteotomie] der Maxilla, sonstige	77.04.10↔	Sepuestrekt an Karpal und Metakarp, oh Einl e Medträg
76.66.00↔	Totale Osteoplastik [Osteotomie] der Maxilla, n.n.bez.	77.04.11↔	Sepuestrekt an Karpal und Metakarp, m Einl e Medträg
76.66.10↔	Totale Osteoplastik [Osteotomie] der Maxilla ohne Distraktion	77.04.99↔	Sequestrektomie an Karpalia und Metakarpalia, sonstige

77.05.00↔	Sequestrektomie an Femur, n.n.bez	77.17.00↔	So Knochinzis oh Knochdurchtr an Tib und Fib, n.n.bez.
77.05.10↔	Sequestrektomie an Femur, ohne Einlage eines Medträgers	77.17.10↔	S Knchnzs oh Knchdrchr an Tb u Fb, Explr u Knchnb
77.05.11↔	Sequestrektomie an Femur, m Einlage eines Medträgers	77.17.11↔	So Knochinzis oh Knochdurchtr an Tib u Fib, Fremdkentf
77.05.99↔	Sequestrektomie an Femur, sonstige	77.17.12↔	S Knchnzs oh Knchdrchr an Tb u Fb, Enl u Entf e Mdträg
77.06.00↔	Sequestrektomie an der Patella, n.n.bez.	77.17.13↔	So Knochinzis oh Knochdurchtr an Tibia und Fib, Drain
77.06.10↔	Sequestrektomie an d Patella, ohne Einl e Medträg	77.17.99↔	So Knochinzis oh Knochdurchtr an Tibia und Fib, So
77.06.11↔	Sequestrektomie an d Patella, m Einl e Medträg	77.18.00↔	S Knchnzs oh Knchdrchr an Trsl u Mtrs, n.n.bez.
77.06.99↔	Sequestrektomie an der Patella, sonstige	77.18.10↔	Sonstige Knochinzis oh Knochdurchtr a Talus, n.n.bez.
77.07.00↔	Sequestrektomie an Tibia und Fibula, n.n.bez.	77.18.11↔	S Knchnzs oh Knchdrchr a Tls, Explr u Knchnb
77.07.10↔	Sequestrektomie an Tibia und Fib, ohne Einl e Medträg	77.18.12↔	So Knochinzis oh Knochdurchtr a Talus, Fremdkentf
77.07.11↔	Sequestrektomie an Tibia und Fib, m Einl e Medträg	77.18.13↔	S Knchnzs oh Knchdrchr a Tls, Enl u Entf e Mdträg
77.07.99↔	Sequestrektomie an Tibia und Fibula, sonstige	77.18.14↔	Sonstige Knochinzis ohne Knochdurchtr a Talus, Drain
77.08.00↔	Sequestrektomie an Tarsalia und Metatarsalia, n.n.bez.	77.18.19↔	Sonstige Knochinzis oh Knochdurchtr a Talus, sonstige
77.08.10↔	Sepuestrekt an Tarsal und Metatars, oh Einl e Medträg	77.18.20↔	Sonstige Knochinzis oh Knochdurchtr a Kalkan, n.n.bez.
77.08.11↔	Sepuestrekt an Tarsalia und Metatars, m Einl e Medträg	77.18.21↔	S Knchnzs oh Knchdrchr a Klkn, Explr u Knchnb
77.08.99↔	Sequestrektomie an Tarsalia und Metatarsalia, sonstige	77.18.22↔	So Knochinzis oh Knochdurchtr a Kalkan, Fremdkentf
77.09.00↔	Sequestrektomie an and näh bez Kn, oh Gschk, n.n.bez.	77.18.23↔	S Knchnzs oh Knchdrchr a Klkn, Enl u Entf e Mdträg
77.09.10↔	Sequestrektomie an Phalangen d Hand, oh Einl e Medträg	77.18.24↔	Sonstige Knochinzis ohne Knochdurchtr a Kalkan, Drain
77.09.11↔	Sequestrektomie an Phalangen d Hand, m Einl e Medträg	77.18.29↔	Sonstige Knochinzis oh Knochdurchtr a Kalkan, sonstige
77.09.20↔	Sequestrektomie an d Wirbelsäule, ohne Einl e Medträg	77.18.30↔	S Knchnzs oh Knchdrchr an snst Trsl, n.n.bez.
77.09.21↔	Sequestrektomie an d Wirbelsäule, m Einl e Medträg	77.18.31↔	S Knchnzs oh Knchdrchr an snst Trsl, Explr u Knchnb
77.09.30↔	Sequestrektomie a Beckenkn, ohne Einl e Medträg	77.18.32↔	S Knchnzs oh Knchdrchr an snst Trsl, Frmdkntf
77.09.31↔	Sequestrektomie a Beckenkn, m Einl e Medträg	77.18.33↔	S Knchnzs oh Knchdrchr an snst Trsl, Enl u Entf e Mdträg
77.09.40↔	Sequestrektomie an D Phal d Fusses, oh Einl e Medträg	77.18.34↔	So Knochinzis oh Knochdurchtr an sonst Tarsalia, Drain
77.09.41↔	Sequestrektomie an D Phal d Fusses, m Einl e Medträg	77.18.39↔	So Knochinzis oh Knochdurchtr an sonst Tarsalia, So
77.09.90↔	Sepuestrekt an sonstigen näh bz Kn, oh Einl e Medträg	77.18.40↔	So Knochinzis oh Knochdurchtr an Metatars, n.n.bez.
77.09.91↔	Sepuestrekt an sonstigen näh bz Kn, m Einl e Medträg	77.18.41↔	S Knchnzs oh Knchdrchr an Mtrs, Explr u Knchnb
77.09.99↔	Sequestrektomie an and näh bez Kn, oh Gschk, sonstige	77.18.42↔	So Knochinzis oh Knochdurchtr an Metatars, Fremdkentf
77.10↔	Sonstige Knochinzis ohne Knochdurchtr, ohne Ang d Lok	77.18.43↔	S Knchnzs oh Knchdrchr an Mtrs, Enl u Entf e Mdträg
77.11.00↔	S Knchnzs oh Knchdrchr an Skp, Kl, Rp u Strm, n.n.bez.	77.18.44↔	Sonstige Knochinzis oh Knochdurchtr an Metatars, Drain
77.11.10↔	Knochinzis an Skapula und Klav, Explor und Knochenbo	77.18.49↔	So Knochinzis oh Knochdurchtr an Metatars, So
77.11.11↔	Knocheninzision an Skapula und Klavikula, Fremdkentf	77.18.99↔	So Knochinzis oh Knochdurchtr an Tarsal u Metatars, So
77.11.12↔	Knochinzis an Skap und Klav, Einl und Entf e Medträg	77.19.00↔	Knochinzis an and näher bez Kn, ohne Gschk, n.n.bez.
77.11.13↔	Knocheninzision an Skapula und Klavikula, Drainage	77.19.10↔	Knochinzis an Phalangen d Hand, Explor und Knochenbo
77.11.20↔	Knochinzis an Rippen und Sternum, Explor und Knochenbo	77.19.11↔	Knocheninzision an Phalangen d Hand, Fremdkentf
77.11.21↔	Knocheninzision an Rippen und Sternum, Fremdkentf	77.19.12↔	Knochinzis an Phal d Hand, Einl und Entf e Medträg
77.11.22↔	Knochinzis an Rip und Sternum, Einl und Entf e Medträg	77.19.13↔	Knocheninzision an Phalangen der Hand, Drainage
77.11.23↔	Knocheninzision an Rippen und Sternum, Drainage	77.19.19↔	Sonstige Knocheninzision an Phalangen der Hand
77.11.99↔	S Knchnzs oh Knchdrchr an Skp, Kl, Rp u Strm, S	77.19.20↔	Knocheninzision an d Wirbelsäule, Explor und Knochenbo
77.12.00↔	Sonstige Knochinzis ohne Knochdurchtr a Hum, n.n.bez.	77.19.21↔	Knocheninzision an d Wirbelsäule, Fremdkentf
77.12.10↔	S Knchnzs oh Knchdrchr a Hm, Explr u Knchnb	77.19.22↔	Knochinzis an d Wirbelsäule, Einl und Entf von Medtr
77.12.11↔	Sonstige Knochinzis oh Knochdurchtr a Hum, Fremdkentf	77.19.23↔	Knocheninzision an der Wirbelsäule, Drainage
77.12.12↔	S Knchnzs oh Knchdrchr a Hm, Enl u Entf e Mdträg	77.19.29↔	Sonstige Knocheninzision an der Wirbelsäule
77.12.13↔	Sonstige Knochinzis ohne Knochdurchtr a Hum, Drain	77.19.30↔	Knocheninzision a Beckenkn, Explor und Knochenbohrung
77.12.99↔	Sonstige Knochinzis ohne Knochdurchtr a Hum, sonstige	77.19.31↔	Knocheninzision am Beckenknochen, Fremdkörperentfernung
77.13.00↔	So Knochinzis oh Knochdurchtr an Rad u Ulna, n.n.bez.	77.19.32↔	Knochinzis a Beckenkn, Einl und Entf von Medtr
77.13.10↔	S Knchnzs oh Knchdrchr an Rd u Uln, Explr u Knchnb	77.19.33↔	Knocheninzision am Beckenknochen, Drainage
77.13.11↔	So Knochinzis oh Knochdurchtr an Rad u Uln, Fremdkentf	77.19.39↔	Sonstige Knocheninzision am Beckenknochen
77.13.12↔	S Knchnzs oh Knchdrchr an Rd u Uln, Enl u Ef e Mdträg	77.19.40↔	Knochinzis an D Phal d Fusses, Explor und Knochenbo
77.13.13↔	So Knochinzis oh Knochdurchtr an Rad und Ulna, Drain	77.19.41↔	Knocheninzision an D Phalangen d Fusses, Fremdkentf
77.13.99↔	So Knochinzis oh Knochdurchtr an Rad und Ulna, So	77.19.42↔	Knochinzis an D Phal d Fusses, Einl und Entf e Medträg
77.14.00↔	S Knchnzs oh Knchdrchr an Krpl u Mtkrp, n.n.bez.	77.19.43↔	Knocheninzision an den Phalangen des Fusses, Drainage
77.14.10↔	S Knchnzs oh Knchdrchr an Krpl u Mtkrp, Explr u Knchnb	77.19.49↔	Sonstige Knocheninzision an den Phalangen des Fusses
77.14.11↔	S Knchnzs oh Knchdrchr an Krpl u Mtkrp, Frmdkntf	77.19.90↔	Knochinzis an sonst näh bez Kn, Explor und Knochenbo
77.14.12↔	S Knchnzs oh Knchdrchr an Krpl u Mk, Enl u Ef e Mdtrg	77.19.91↔	Knocheninzision an sonstigen näher bez Kn, Fremdkentf
77.14.13↔	S Knchnzs oh Knchdrchr an Krpl u Mtkrp, Drain	77.19.92↔	Knochinzis an sonst näh bez Kn, Einl u Entf e Medträg
77.14.99↔	So Knochinzis oh Knochdurchtr an Karpal u Metakarp, So	77.19.93↔	Knocheninzision an sonstigen näher bez Knochen, Drain
77.15.00↔	Sonstige Knochinzis ohne Knochdurchtr a Fem, n.n.bez.	77.19.99↔	Knochinzis an and näher bez Kn, ohne Gschk, sonstige
77.15.10↔	S Knchnzs oh Knchdrchr a (snst) Fm, Explr u Knchnb	77.20↔	Keilosteotomie, ohne Angabe der Lokalisation
77.15.11↔	Sonstige Knochinzis oh Knochdurchtr a Fem, Fremdkentf	77.21.00↔	Keilosteot an Skapula, Klav, Rip und Sternum, n.n.bez.
77.15.12↔	S Knchnzs oh Knchdrchr a Fm, Enl u Entf e Mdträg	77.21.10↔	Keilosteotomie an Skapula
77.15.13↔	Sonstige Knochinzis ohne Knochdurchtr a Fem, Drain	77.21.11↔	Keilosteotomie an Klavikula
77.15.20↔	S Knchnzs oh Knchdrchr a Fm, Explr u Knchnb a Schnklh	77.21.20↔	Keilosteotomie an einer Rippe
77.15.99↔	Sonstige Knochinzis ohne Knochdurchtr a Fem, sonstige	77.21.21↔	Keilosteotomie am Sternum
77.16.00↔	So Knochinzis oh Knochdurchtr an d Patel, n.n.bez.	77.21.99↔	Keilosteot an Skapula, Klav, Rip und Sternum, sonstige
77.16.10↔	S Knchnzs oh Knchdrchr an d Ptl, Explr u Knchnb	77.22↔	Keilosteotomie am Humerus
77.16.11↔	So Knochinzis oh Knochdurchtr an d Patel, Fremdkentf	77.23↔	Keilosteotomie an Radius und Ulna
77.16.12↔	S Knchnzs oh Knchdrchr an d Ptl, Enl u Entf e Mdträg	77.24↔	Keilosteotomie an Karpalia und Metakarpalia
77.16.13↔	Sonstige Knochinzis oh Knochdurchtr an d Patel, Drain	77.25.00↔	Keilosteotomie am Femur, n.n.bez.
77.16.99↔	So Knochinzis oh Knochdurchtr an d Patel, So	77.25.10↔	Keilosteotomie am Schenkelhals



77.25.20↔	Keilosteotomie am sonstigen Femur	77.39.39↔	Sonstige Knochendurchtrennung am Becken
77.25.99↔	Keilosteotomie am Femur, sonstige	77.39.40↔	Korrekturosteotomie an Phalangen des Fusses
77.27.00↔	Keilosteotomie an Tibia und Fibula, n.n.bez.	77.39.49↔	Sonstige Knochendurchtrennung an Phalangen des Fusses
77.27.10↔	Keilosteotomie an der Tibia	77.39.99↔	So Knochdurchtr an and näh bez Kn, auss Gschk, So
77.27.20↔	Keilosteotomie an der Fibula	77.51↔	Plst Rk b Hlx vlg m Exstrskt, Wechtkrr u Ost a Os mtrrs I
77.27.99↔	Keilosteotomie an Tibia und Fibula, sonstige	77.52↔	Plst Rk b Hlx vlg m Exstrskt, Wechtkrr u Arthrd
77.28.00↔	Keilosteotomie an Tarsalia und Metatarsalia, n.n.bez.	77.53↔	Plst Rk b Hlx vlg m and Exstrskt u Wechtkrr
77.28.10↔	Keilosteotomie am Talus	77.54↔	Resektion oder Korrekturosteotomie bei Digitus quintus varus
77.28.20↔	Keilosteotomie am Kalkaneus	77.56↔	Plastische Rekonstruktion bei Hammerzehe
77.28.30↔	Keilosteotomie an sonstigen Tarsalia	77.57↔	Plastische Rekonstruktion bei Krallenzehe
77.28.40↔	Keilosteotomie an Metatarsalia	77.58↔	Sonstige Resektion, Arthrod und Plast Reko an Zehen
77.28.99↔	Keilosteotomie an Tarsalia und Metatarsalia, sonstige	77.59↔	Sonstige Exostosenresektion bei Hallux valgus
77.29.00↔	So Keilosteot an and näh bez Kn, auss Gschk, n.n.bez.	77.60↔	Lok Resektion von Knochläs oder Gew, ohne Ang d Lok
77.29.10↔	Keilosteotomie an Phalangen der Hand	77.61.00↔	Lk Rs v Knchläs o Gw an Skp, Klv, Rp u Strn, n.n.bz.
77.29.20↔	Keilosteotomie am Wirbel	77.61.10↔	Lok Resektion von Knochläs o Gew an Skapula und Klav
77.29.30↔	Keilosteotomie am Beckenknochen	77.61.11↔	Lok Resektion von Knochenläsion o -gewebe an einer Rippe
77.29.40↔	Keilosteotomie an Phalangen des Fusses	77.61.12↔	Lokale Resektion von Knochenläsion oder -gewebe am Sternum
77.29.99↔	So Keilosteot an and näh bez Kn, auss Gschk, So	77.61.20↔	Debridement an Skapula und Klavikula
77.30↔	Sonstige Knochendurchtrennung, ohne Angabe der Lokalisation	77.61.99↔	Lk Rs v Knchläs o Gw an Skp, Klv, Rp u Strn, S
77.31.00↔	So Knochdurchtr an Skap, Klav, Rip und Stern, n.n.bez.	77.62.00↔	Lok Resektion von Knochläs oder Gew a Hum, n.n.bez.
77.31.10↔	Sonstige Knochendurchtrennung an Skapula	77.62.20↔	Debridement am Humerus
77.31.11↔	Sonstige Knochendurchtrennung an Klavikula	77.62.99↔	Lok Resektion von Knochläs oder Gew a Hum, sonstige
77.31.20↔	Sonstige Knochendurchtrennung an der Rippe	77.63.00↔	Lok Res von Knochläs o Gew an Rad und Ulna, n.n.bez.
77.31.21↔	Sonstige Knochendurchtrennung am Sternum	77.63.20↔	Debridement an Radius und Ulna
77.31.99↔	So Knochdurchtr an Skap, Klav, Rip und Sternum, So	77.63.99↔	Lok Res von Knochläs o Gew an Rad und Ulna, sonstige
77.32.00↔	Sonstige Knochendurchtrennung am Humerus, n.n.bez.	77.64.00↔	Lk Rs v Knchläs o Gw an Krpl u Mtkrp, n.n.bz.
77.32.10↔	Kortikotomie bei Segmenttransport am Humerus	77.64.20↔	Debridement an Karpalia und Metakarpalia
77.32.99↔	Sonstige Knochendurchtrennung am Humerus, sonstige	77.64.99↔	Lok Res von Knochläs o Gew an Karpal und Metakarp, So
77.33.00↔	Sonstige Knochendurchtrennung an Radius und Ulna, n.n.bez.	77.65.00↔	Lok Resektion von Knochläs oder Gew a Fem, n.n.bez.
77.33.10↔	Kortikotomie bei Segmenttransport an Radius und Ulna	77.65.20↔	Debridement am Femur
77.33.20↔	Knochendurchtrennung an distaler Ulna und Ulnaschaft	77.65.99↔	Lok Resektion von Knochläs oder Gew a Fem, sonstige
77.33.99↔	Sonstige Knochendurchtrennung an Radius und Ulna, sonstige	77.67.00↔	Lok Res von Knochläs o Gew an Tibia und Fib, n.n.bez.
77.34.00↔	Sonstige Knochendurchtr an Karpal und Metakarp, n.n.bez.	77.67.10↔	Lokale Resektion von Knochenläsion oder Gew an Tibia
77.34.10↔	(De-)rotationsosteotomie an Karpalia und Metakarpalia	77.67.11↔	Lokale Resektion von Knochenläsion oder -gewebe an Fibula
77.34.11↔	Kompl (mehrd) Osteotomie an Karpal und Metakarpalia	77.67.20↔	Debridement an Tibia
77.34.99↔	Sonstige Knochendurchtr an Karpal und Metakarp, sonstige	77.67.21↔	Debridement an Fibula
77.35.00↔	Sonstige Knochendurchtrennung am Femur, n.n.bez.	77.67.99↔	Lok Res von Knochläs o Gew an Tibia und Fib, sonstige
77.35.10↔	De-)Rotationsosteotomie am Schenkelhals	77.68.00↔	Lk Rs v Knchläs o Gw an Trsl u Mtrrs, n.n.bz.
77.35.11↔	Kortikotomie bei Segmenttransport am Schenkelhals	77.68.10↔	Lokale Resektion von Knochläs oder Gew an Tarsalia
77.35.12↔	Kompl (mehrd) Osteotomie (m Achsenk) a Schenkelhals	77.68.11↔	Lok Resektion von Knochenläsion o -gewebe an Metatarsalia
77.35.19↔	Sonstige Knochendurchtrennung am Schenkelhals	77.68.20↔	Debridement an Tarsalia
77.35.20↔	(De-)Rotationsosteotomie an sonstigen Teilen des Femurs	77.68.21↔	Debridement an Metatarsalia
77.35.21↔	Kortikot b Segmenttra an sonstigen Teilen d Femurs	77.68.99↔	Lok Res von Knochläs o Gew an Tarsal und Metatars, So
77.35.22↔	Kmpl (mhrd) Osteot (m Achsenk) an snst Teil d Fmrs	77.69.00↔	Lk Rs v Knchläs o Gw an and näh bz Kn, au Gschk, nbz
77.35.23↔	Sonstige Knochendurchtr an sonstigen Teilen d Femurs	77.69.10↔	Lok Resektion von Knochläs o Gew an Phalangen d Hand
77.35.99↔	Sonstige Knochendurchtrennung am Femur, sonstige	77.69.11↔	Lok Resektion von Knochenläsion o -gewebe an Wirbelkörpern
77.37.00↔	Sonstige Knochendurchtrennung an Tibia und Fibula, n.n.bez.	77.69.12↔	Lokale Resektion von Knochenläsion oder -gewebe am Becken
77.37.10↔	(De-)Rotationsosteotomie an der Tibia	77.69.13↔	Lok Resektion von Knochläs o Gew an Phal d Fusses
77.37.11↔	Vlgsiernd o vrsiernd (D)Rtitionssttm an d Tb	77.69.20↔	Debridement an Phalangen der Hand
77.37.12↔	Kortikotomie bei Segmenttransport an der Tibia	77.69.21↔	Debridement an der Wirbelsäule
77.37.13↔	Kompl (mehrd) Osteotomie (m Achsenk) an d Tibia	77.69.22↔	Debridement am Becken
77.37.19↔	Sonstige Knochendurchtrennung an der Tibia	77.69.23↔	Debridement an Phalangen des Fusses
77.37.20↔	(De-)Rotationsosteotomie an der Fibula	77.69.99↔	Lk Rs v Knchläs o Gw an and näh bz Kn, auss Gschk, S
77.37.21↔	Kortikotomie bei Segmenttransport an der Fibula	77.80↔	Sonstige partielle Knochres, ohne Ang d Lokalisation
77.37.22↔	Kompl (mehrd) Osteotomie (m Achsenk) an d Fib	77.81.00↔	So Part Knochres an Skap, Klav, Rip u Stern, n.n.bez.
77.37.29↔	Sonstige Knochendurchtrennung an der Fibula	77.81.10↔	Sonstige partielle Knochenresektion an Skapula und Klavikula
77.37.99↔	Sonstige Knochendurchtrennung an Tibia und Fibula, sonstige	77.81.11↔	Sonstige partielle Knochenresektion an einer Rippe
77.38.00↔	So Knochdurchtr an Tarsalia und Metatars, n.n.bez.	77.81.12↔	Sonstige partielle Knochenresektion am Sternum
77.38.10↔	(De-)Rotationsosteotomie an Tarsalia	77.81.99↔	So Part Knochres an Skap, Klav, Rip und Sternum, So
77.38.11↔	Kortikotomie bei Segmenttransport an Tarsalia	77.82↔	Sonstige partielle Knochenresektion am Humerus
77.38.12↔	Kompl (mehrd) Osteotomie (m Achsenk) an Tarsalia	77.83↔	Sonstige partielle Knochenresektion an Radius und Ulna
77.38.19↔	Sonstige Knochendurchtrennung an Tarsalia	77.84↔	Sonst partielle Knochenresektion an Karpalia und Metakarpalia
77.38.29↔	Sonstige Knochendurchtrennung an Metatarsalia	77.85↔	Sonstige partielle Knochenresektion am Femur
77.38.99↔	So Knochdurchtr an Tarsalia und Metatars, So	77.86↔	Sonstige partielle Knochenresektion aus der Patella
77.39.00↔	S Knochdrchtr an and näh bz Kn, auss Gschk, n.n.bz.	77.87.00↔	Sonstige partielle Knochres an Tibia und Fib, n.n.bez.
77.39.10↔	(De-)Rotationsosteotomie an Phalangen der Hand	77.87.10↔	Sonstige partielle Knochenresektion an Tibia
77.39.19↔	Sonstige Knochendurchtrennung an Phalangen der Hand	77.87.11↔	Sonstige partielle Knochenresektion an Fibula
77.39.30↔	(De-)Rotationsosteotomie am Becken	77.87.99↔	Sonstige partielle Knochres an Tibia und Fib, sonstige
77.39.31↔	Kortikotomie bei Segmenttransport am Becken	77.88↔	Sonst partielle Knochenresektion an Tarsalia und Metatarsalia
77.39.32↔	Kompl (mehrdimensionale) Osteotomie (mit Achsenk) a Be	77.89.00↔	S Prt Knchrs an and näh bz Kn, auss Gschk, n.n.bz.

77.89.10↔	Sonstige partielle Knochenresektion an Phalangen der Hand	78.06.00↔	Knochen transplantation an der Patella, n.n.bez.
77.89.20↔	Sonstige partielle Knochens an e Wirbel, Densresektion	78.06.10↔	Knochtx an d Patella, Gefgestielt m mikrovas Anst
77.89.21↔	Sonstige partielle Knochenresektion an einem Wirbel, Corpus	78.06.12↔	Knochen transplantation an der Patella, allogen
77.89.22↔	Sonstige Part Knochens an e Wirbel, sonstige Teile	78.06.19↔	S Kntx an d Ptl (zB Atg Spng, krtksp Spn, N Gfgstlt Tx)
77.89.30↔	Sonstige partielle Knochenresektion am Becken	78.06.20↔	Knochtx an d Ptl, Knchntnsp, Gfgstielt, oh mkrvsk Anst
77.89.40↔	Sonstige partielle Knochenresektion an Phalangen des Fusses	78.06.99↔	Knochen transplantation an der Patella, sonstige
77.89.99↔	So Part Knochens an and näh bez Kn, auss Gschk, So	78.07.00↔	Knochen transplantation an Tibia und Fibula, n.n.bez.
77.90↔	Totale Knochenresektion, ohne Angabe der Lokalisation	78.07.10↔	Knochtx an d Tibia, Gefgestielt m mikrovas Anst
77.91.00↔	Totale Res von Skap, Klav, Rip und Sternum, n.n.bez.	78.07.11↔	Knochtx an d Tibia, Gefgestielt ohne mikrovas Anst
77.91.10↔	Totale Resektion von Skapula und Klavikula	78.07.12↔	Knochen transplantation an der Tibia, allogen
77.91.11↔	Totale Resektion einer Rippe	78.07.13↔	Knorpel-Knochen transplantation an der Tibia
77.91.12↔	Totale Resektion einer Halsrippe	78.07.19↔	S Kntx an d Tb (zB Atg Spng, krtksp Spn, N Gfgstlt Tx)
77.91.13↔	Totale Resektion des Sternums	78.07.20↔	Knochtx an d Fib, Gefgestielt m mikrovaskulärer Anst
77.91.99↔	Totale Res von Skap, Klav, Rip und Sternum, sonstige	78.07.21↔	Knochtx an d Fib, Gefgestielt ohne mikrovas Anst
77.92↔	Totale Humerusresektion	78.07.22↔	Knochen transplantation an der Fibula, allogen
77.93↔	Totale Resektion von Radius und Ulna	78.07.23↔	Knorpel-Knochen transplantation an der Fibula
77.94↔	Totale Resektion von Karpalia und Metakarpalia	78.07.29↔	S Kntx an d Fb (zB Atg Spng, krtksp Spn, N Gfgstlt Tx)
77.95↔	Totale Femur-Resektion	78.07.99↔	Knochen transplantation an Tibia und Fibula, sonstige
77.96↔	Totale Patella-Resektion	78.08.00↔	Knochen transplantation an Tarsalia und Metatarsalia, n.n.bez.
77.97.00↔	Totale Resektion von Tibia und Fibula, n.n.bez.	78.08.10↔	Knochtx an Trsl u Mttrs, Gfgstielt m mkrvsk Anst
77.97.10↔	Totale Resektion von Tibia	78.08.11↔	Knochtx an Trsl u Mttrs, Gfgstielt oh mkrvsk Anst
77.97.11↔	Totale Resektion von Fibula	78.08.12↔	Knochen transplantation an Tarsalia und Metatarsalia, allogen
77.97.99↔	Totale Resektion von Tibia und Fibula, sonstige	78.08.13↔	Knorpel-Knochen transplantation an Tarsalia und Metatarsalia
77.98.00↔	Totale Resektion von Tarsalia und Metatarsalia, n.n.bez.	78.08.19↔	S Ktx an Trsl u Mttrs (zB Atg Spng, krtk Spn, N Gfg Tx)
77.98.10↔	Totale Resektion von Tarsalia	78.08.99↔	Knochen transplantation an Tarsalia und Metatarsalia, sonstige
77.98.11↔	Totale Resektion von Metatarsalia	78.09.00↔	Knochtx an And näher bez Kn, auss Gschk, n.n.bez.
77.98.99↔	Totale Resektion von Tarsalia und Metatarsalia, sonstige	78.09.10↔	Knochtx an Phal d Hand, Gefgestielt m mikrovas Anst
77.99.00↔	Ti Knchrskt an and näh bz Kn, auss Gschk, n.n.bz.	78.09.11↔	Knochtx an Phal d Hand, Gefgestielt oh mikrovas Anst
77.99.10↔	Totale Knochenresektionen an Phalangen der Hand	78.09.12↔	Knochen transplantation an Phalangen der Hand, allogen
77.99.20↔	Totale Resektion eines Wirbelkörpers	78.09.19↔	S Kntx an Phl d Hnd (zB Atg Spng, krtk Spn, N Gfgst Tx)
77.99.30↔	Totale Knochenresektionen am Becken	78.09.30↔	Knochtx a Be, Gefgestielt mit mikrovaskulärer Anst
77.99.40↔	Totale Knochenresektionen an Phalangen des Fußes	78.09.31↔	Knochtx a Be, Gefgestielt ohne mikrovaskuläre Anst
77.99.99↔	Totale Knochenresektion an and näh bez Kn, auss Gschk, So	78.09.32↔	Knochen transplantation am Becken, allogen
78.00↔	Knochen transplantation, ohne Angabe der Lokalisation	78.09.33↔	Knorpel-Knochen transplantation am Becken
78.01.00↔	Knochtx an Skapula, Klav, Rippen und Sternum, n.n.bez.	78.09.39↔	S Kntx a B (zB Atg Spng, krtksp Spn, N Gfgstlt Tx)
78.01.10↔	Knochtx an Skap u Klav, Gefgestielt m mikrovas Anst	78.09.40↔	Knochtx an Phal d Fußes, Gefgestielt m mikrovas Anst
78.01.11↔	Knochtx an Skap u Klav, Gefgestielt oh mikrovas Anst	78.09.41↔	Knochtx an Phl d Fßs, Gfgstielt oh mkrvsk Anst
78.01.12↔	Knochen transplantation an Skapula und Klavikula, allogen	78.09.42↔	Knorpel-Knochen transplantation an Phalangen des Fußes
78.01.13↔	Knorpel-Knochen transplantation an Skapula und Klavikula	78.09.49↔	S Kntx an Phl d Fßs (zB Atg Spng, krtk Spn, N Gfgst Tx)
78.01.19↔	Kntx an Skp u Klav, S (zB Spg, krtksp Spn, N Gfgstlts Tx)	78.09.90↔	Kntx an And näh bz Kn, au Gschk, Gfgstielt m mkrvsk Anst
78.01.20↔	Knochen transplantation an Rippen und Sternum, alle Eingriffe	78.09.91↔	Kntx an And näh bz Kn, au Gschk, Gfgstielt o mkrvsk Anst
78.01.99↔	Knochtx an Skapula, Klav, Rippen und Sternum, sonstige	78.09.92↔	Knochtx an And näher bez Kn, auss Gschk, allog
78.02.00↔	Knochen transplantation am Humerus, n.n.bez.	78.09.98↔	S Ktx a And nä bz Kn, a Gk (zB Atg Sp, krt Sp, N Gfg Tx)
78.02.10↔	Knochtx a Hum, Gefgestielt mit mikrovaskulärer Anst	78.09.99↔	Knochtx an And näher bez Kn, auss Gschk, sonstige
78.02.11↔	Knochtx a Hum, Gefgestielt ohne mikrovaskuläre Anst	78.10↔	Anlegen eines Fixateur externe, ohne Angabe der Lokalisation
78.02.12↔	Knochen transplantation am Humerus, allogen	78.11.00↔	Al e Fxt ext an Skp, Klav, Rp u Strn (inkl. Rp v Fx), nnbz
78.02.13↔	Knorpel-Knochen transplantation am Humerus	78.11.10↔	Geschl Rep e Fx von Skap u Klav m Knochfix d Fixat ext
78.02.14↔	S Kntx a Hm (zB Atg Spng, krtksp Spn, N Gfgstlts Tx)	78.11.11↔	Off Rep e einf Fx v Skap u Klav m Knochfix d Fixat ext
78.02.99↔	Knochen transplantation am Humerus, sonstige	78.11.12↔	Off Rp e Mhrfrgmfx v Klav u Skp m Knchfx d Fxt ext
78.03.00↔	Knochen transplantation an Radius und Ulna, n.n.bez.	78.11.20↔	Geschl Rep e Fx von Rip u Stern m Knochfix d Fixat ext
78.03.10↔	Knochtx an Rad und Ulna, Gefgestielt m mikrovas Anst	78.11.21↔	Off Rep e Fx von Rip und Stern m Knochfix d Fixat ext
78.03.11↔	Knochtx an Rad u Ulna, Gefgestielt oh mikrovas Anst	78.11.99↔	Anl e Fxt ext an Skp, Klav, Rp u Strn (inkl. Rp v Fx), S
78.03.12↔	Knochen transplantation an Radius und Ulna, allogen	78.12.00↔	Anl e Fixat ext a Hum (inkl. Rep von Fx), n.n.bez.
78.03.13↔	Knorpel-Knochen transplantation an Radius und Ulna	78.12.10↔	Geschl Reposition e prox Humfx m Knochfix d Fixat ext
78.03.19↔	S Ktx an Rd u Uln (zB Atg Spng, krt Spn, N Gfg Tx)	78.12.11↔	Off Reposition e prox Humfx m Knochfix d Fixat ext
78.03.99↔	Knochen transplantation an Radius und Ulna, sonstige	78.12.90↔	Geschl Rep e sonstigen Humfx m Knochfix d Fixat ext
78.04.00↔	Knochen transplantation an Karpalia und Metakarpalia, n.n.bez.	78.12.91↔	Off Rep e sonstigen Humfx m Knochfix d Fixat ext
78.04.10↔	Knochtx an Krpl u Mtkrp, Gfgstielt m mkrvsk Anst	78.12.99↔	Anl e Fixat ext a Hum (inkl. Rep von Fx), sonstige
78.04.11↔	Knchntnsp an Krpl u Mtkrp, Gfgstielt oh mkrvsk Anst	78.13.00↔	Anl e Fxt ext an Rd u Uln (inkl. Rp v Fx), n.n.bez.
78.04.12↔	Knochen transplantation an Karpalia und Metakarpalia, allogen	78.13.10↔	Geschl Reposition e dist Radfx m Knochfix d Fixat ext
78.04.13↔	Knorpel-Knochen transplantation an Karpalia und Metakarpalia	78.13.11↔	Geschl Rep e sonstigen Radfx m Knochfix d Fixat ext
78.04.19↔	S Ktx an Krpl u Mk (zB Atg Spng, krtk Spn, N Gfg Tx)	78.13.12↔	Off Reposition e dist Radfx m Knochfix d Fixat ext
78.04.99↔	Knochen transplantation an Karpalia und Metakarpalia, sonstige	78.13.13↔	Off Rep e sonstigen Radfx m Knochfix d Fixat ext
78.05.00↔	Knochen transplantation am Femur, n.n.bez.	78.13.20↔	Geschl Reposition e Ulnafraktur m Knochfix d Fixat ext
78.05.10↔	Knochtx a Fem, Gefgestielt mit mikrovaskulärer Anst	78.13.99↔	Anl e Fixat ext an Rad und Ulna (inkl. Rep von Fx), So
78.05.11↔	Knochtx a Fem, Gefgestielt, ohne mikrovaskuläre Anst	78.14.00↔	Anl e Fxt ext an Krpl u Mtkrp (inkl. Rp v Fx), n.n.bez.
78.05.12↔	Knochen transplantation am Femur, allogen	78.14.10↔	Geschl Rp e Fx an Krpl u Mtkrp m Knchfx d Fxt ext
78.05.13↔	Knorpel-Knochen transplantation am Femur	78.14.11↔	Off Rp e Fx an Krpl u Mtkrp m Knchfx d Fxt ext
78.05.19↔	S Kntx a Fm (zB Atg Spng, krtksp Spn, N Gfgstlts Tx)	78.14.99↔	Anl e Fxt ext an Krpl u Mtkrp (inkl. Rp v Fx), S
78.05.99↔	Knochen transplantation am Femur, sonstige	78.15.00↔	Anl e Fixat ext a Fem (inkl. Rep von Fx), n.n.bez.



78.15.10↔	Off Rep e Schfx u prox Femurfx m Knochfix d Fixat ext	78.25.12↔	Therapeutische Epiphyseolyse am Schenkelhals
78.15.20↔	Off Rep e Femurschafffraktur m Knochfix d Fixat ext	78.25.19↔	Sonstige Verkürzungsteotomie am Schenkelhals
78.15.30↔	Geschl Rep e dist Femurfx m Knochfix d Fixat ext	78.25.20↔	Temporäre Epiphyseodese an sonstigen Teilen des Femur
78.15.31↔	Off Reposition e dist Femurfx m Knochfix d Fixat ext	78.25.21↔	Permanente Epiphyseodese an sonstigen Teilen des Femur
78.15.40↔	Geschl Rep e sonstigen Femurfx m Knochfix d Fixat ext	78.25.22↔	Therapeutische Epiphyseolyse an sonstigen Teilen des Femur
78.15.99↔	Anl e Fixat ext a Fem (inkl. Rep von Fx), sonstige	78.25.99↔	Verkürzungsteotomie am Femur, sonstige
78.16.00↔	Anl e Fixat ext an d Patel (inkl. Rep v Fx), n.n.bez.	78.27.00↔	Verkürzungsteotomie an Tibia und Fibula, n.n.bez.
78.16.10↔	Geschl Reposition e Fx d Patel m Knochfix d Fixat ext	78.27.10↔	Temporäre Epiphyseodese an der Tibia
78.16.11↔	Off Reposition e Fx d Patella m Knochfix d Fixat ext	78.27.11↔	Permanente Epiphyseodese an der Tibia
78.16.99↔	Anl e Fixat ext an d Patel (inkl. Rep von Fx), So	78.27.12↔	Therapeutische Epiphyseolyse an der Tibia
78.17.00↔	Anl e Fxt ext an Tb u Fb (inkl. Rp v Fx), n.n.bz.	78.27.19↔	Sonstige Verkürzungsteotomie an der Tibia
78.17.10↔	Geschl Rep e Fx d prox Tibia m Knochfix d Fixat ext	78.27.20↔	Temporäre Epiphyseodese an der Fibula
78.17.11↔	Off Rep e einf Fx d prox Tibia m Knochfix d Fixat ext	78.27.21↔	Permanente Epiphyseodese an der Fibula
78.17.12↔	Off Rp e Mhrfrgmfx d prx Tb m Knchfx d Fxt ext	78.27.22↔	Therapeutische Epiphyseolyse an der Fibula
78.17.13↔	Off Rp e einf Tibiaschfftrkr m Knchfx d Fxt ext	78.27.29↔	Sonstige Verkürzungsteotomie an der Fibula
78.17.14↔	Off Rep e einf Fx d dist Tibia m Knochfix d Fixat ext	78.27.99↔	Verkürzungsteotomie an Tibia und Fibula, sonstige
78.17.15↔	Geschl Rep e Kalkaneusfraktur m Knochfix d Fixat ext	78.28.00↔	Verkürzungsteotomie an Tarsalia und Metatarsalia, n.n.bez.
78.17.16↔	Off Rp e Mhrfrgmfx S Teil d Tb m Knchfx d Fxt ext	78.28.10↔	Temporäre Epiphyseodese an Tarsalia und Metatarsalia
78.17.20↔	Off Rep e einf Fx d prox Fib m Knochfix d Fixat ext	78.28.11↔	Permanente Epiphyseodese an Tarsalia und Metatarsalia
78.17.21↔	Off Rp e Mhrfrgmfx d prx Fb m Knchfx d Fxt ext	78.28.12↔	Therapeutische Epiphyseolyse an Tarsalia und Metatarsalia
78.17.22↔	Off Rep e einf Fx d Fibulasch m Knochfix d Fixat ext	78.28.20↔	Sonstige Verkürzungsteotomie am Calcaneus
78.17.23↔	Off Rp e Mhrfrgmfx d Fblsch m Knchfx d Fxt ext	78.28.21↔	Sonstige Verkürzungsteotomie an sonstigen Tarsalia
78.17.24↔	Geschl Rep e dist Fibulafx m Knochfix d Fixat ext	78.28.22↔	Sonstige Verkürzungsteotomie an Metatarsalia
78.17.25↔	Off Rep e einf Fx d dist Fib m Knochfix d Fixat ext	78.28.99↔	Verkürzungsteotomie an Tarsalia und Metatarsalia, sonstige
78.17.26↔	Off Rp e Mhrfrgmfx d dst Fb m Knchfx d Fxt ext	78.29.00↔	Verkürzungsteotomie an and Ni näh bez Kn, n.n.bez.
78.17.27↔	Geschl Rep e sonstigen Fibulafx m Knochfix d Fixat ext	78.29.10↔	Temporäre Epiphyseodese an Phalangen der Hand
78.17.99↔	Anl e Fixat ext an Tib und Fib (inkl. Rep von Fx), So	78.29.11↔	Permanente Epiphyseodese an Phalangen der Hand
78.18.00↔	Anl e Fxt ext an Trsl u Mtrrs (inkl. Rp v Fx), n.n.bz.	78.29.12↔	Therapeutische Epiphyseolyse an Phalangen der Hand
78.18.10↔	Geschl Rep e Kalkaneusfraktur m Knochfix d Fixat ext	78.29.19↔	Sonstige Verkürzungsteotomie an Phalangen der Hand
78.18.11↔	Gschl Rp e Fx S Trsl u Mtrrs m Knchfx d Fxt ext	78.29.30↔	Temporäre Epiphyseodese am Becken
78.18.12↔	Off Rp e einf Fx an snst Trsl u Mtrrs m Knfx d Fxt ext	78.29.31↔	Permanente Epiphyseodese am Becken
78.18.13↔	Off Rep e Fx an Kalkan u Talus m Knochfix d Fixat ext	78.29.32↔	Therapeutische Epiphyseolyse am Becken
78.18.14↔	Off Rp e Mhrfrgmfx an snst Trsl m Knchfx d Fxt ext	78.29.39↔	Sonstige Verkürzungsteotomie am Becken
78.18.15↔	Off Rp e Mhrfrgmfx an Mtrrs m Knchfx d Fxt ext	78.29.40↔	Temporäre Epiphyseodese an Phalangen des Fußes
78.18.99↔	Anl e Fxt ext an Trsl u Mtrrs (inkl. Rp v Fx), S	78.29.41↔	Permanente Epiphyseodese an Phalangen des Fußes
78.19.00↔	Anl e Fxt ext a And nä bz Kn, au Gk (Ink Rp v Fx), nnbz	78.29.42↔	Therapeutische Epiphyseolyse an Phalangen des Fußes
78.19.10↔	Geschl Rep e Fx von Phal d Hand m Knochfix d Fixat ext	78.29.49↔	Sonstige Verkürzungsteotomie an Phalangen des Fußes
78.19.11↔	Off Rep e Fx von Phal d Hand m Knochfix d Fixat ext	78.29.90↔	Temporäre Epiphyseodese an and nicht näher bez Knochen
78.19.20↔	Geschl Rep e Fx d Beckens m Knochfix d Fixat ext	78.29.91↔	Permanente Epiphysod an and nicht näher bez Knochen
78.19.21↔	Off Rp e Fx d Actblms m Knchfx / Trnsfxion d Fxt ext	78.29.92↔	Therapeutische Epiphyseolyse an and nicht näher bez Kn
78.19.22↔	Off Rep e Fx So Teile d Beckens m Knochfix d Fixat ext	78.29.99↔	Verkürzungsteotomie an and Ni näh bez Kn, sonstige
78.19.30↔	Geschl Rep e Fx v Phal d Fusses m Knochfix d Fixat ext	78.30↔	Verlängerungsteotomie an Extrem, ohne Ang d Lok
78.19.31↔	Off Rep e Fx von Phal d Fusses m Knochfix d Fixat ext	78.31↔	Verlängerungsteotomie an Skapula und Klavikula
78.19.90↔	Geschl Rep e Fx So bez Kn m Knochfix d Fixat ext	78.32↔	Verlängerungsteotomie am Humerus
78.19.91↔	Off Rep e Fx sonstiger bez Kn m Knochfix d Fixat ext	78.33↔	Verlängerungsteotomie an Radius und Ulna
78.19.99↔	Al e Fxt ext a And nä bz Kn, au Gschk (Inkl. Rp v Fx), S	78.34↔	Verlängerungsteotomie an Karpalia und Metakarpalia
78.20↔	Verkürzungsteotomie, ohne Angabe der Lokalisation	78.35.00↔	Verlängerungsteotomie am Femur, n.n.bez.
78.21.00↔	Verkürzungsteotomie an Skapula, Kalvikula, n.n.bez.	78.35.10↔	Verlängerungsteotomie am Schenkelhals
78.21.10↔	Temporäre Epiphyseodese an Skapula und Klavikula	78.35.19↔	Verlängerungsteotomie an sonstigen Teilen des Femur
78.21.11↔	Permanente Epiphyseodese an Skapula und Klavikula	78.35.99↔	Verlängerungsteotomie am Femur, sonstige
78.21.12↔	Therapeutische Epiphyseolyse an Skapula und Klavikula	78.37↔	Verlängerungsteotomie an Tibia und Fibula
78.21.99↔	Verkürzungsteotomie an Skapula, Klavikula, sonstige	78.38.00↔	Verlängerungsteotomie an Tarsalia und Metatarsalia, n.n.bez.
78.22.00↔	Verkürzungsteotomie am Humerus, n.n.bez.	78.38.10↔	Verlängerungsteotomie am Calcaneus
78.22.10↔	Temporäre Epiphyseodese am Humerus	78.38.19↔	Verlängerungsteotomie an sonstigen Tarsalia
78.22.11↔	Permanente Epiphyseodese am Humerus	78.38.20↔	Verlängerungsteotomie an Metatarsalia
78.22.12↔	Therapeutische Epiphyseolyse am Humerus	78.38.99↔	Verlängerungsteotomie an Tarsalia und Metatarsalia, sonstige
78.22.99↔	Verkürzungsteotomie am Humerus, sonstige	78.39.00↔	Verlängerungsteotomie an and näher bez Kn, n.n.bez.
78.23.00↔	Verkürzungsteotomie an Radius und Ulna, n.n.bez.	78.39.10↔	Verlängerungsteotomie an Phalangen der Hand
78.23.10↔	Temporäre Epiphyseodese an Radius und Ulna	78.39.20↔	Verlängerungsteotomie am Becken
78.23.11↔	Permanente Epiphyseodese an Radius und Ulna	78.39.30↔	Verlängerungsteotomie an Phalangen des Fußes
78.23.12↔	Therapeutische Epiphyseolyse an Radius und Ulna	78.39.99↔	Verlängerungsteotomie an and näher bez Kn, sonstige
78.23.99↔	Verkürzungsteotomie an Radius und Ulna, sonstige	78.40↔	Sonstige plastische Rekonstruktion an Kn, oh Ang d Lok
78.24.00↔	Verkürzungsteotomie an Karpalia und Metakarpalia, n.n.bez.	78.41.00↔	So Plast Reko an Skap, Klav, Rip und Sternum, n.n.bez.
78.24.10↔	Temporäre Epiphyseodese an Karpalia und Metakarpalia	78.41.10↔	Sonstige plastische Rekonstruktion an Skapula und Klavikula
78.24.11↔	Permanente Epiphyseodese an Karpalia und Metakarpalia	78.41.20↔	Sonstige plastische Rekonstruktion an Rippen und Sternum
78.24.12↔	Therapeutische Epiphyseolyse an Karpalia und Metakarpalia	78.41.30↔	S Plt Rk an Sp Klv Rp u Str Imp v vtl xpd Prt Ttrp VEPTR
78.24.99↔	Verkürzungsteotomie an Karpalia und Metakarpalia, sonstige	78.41.99↔	So Plast Reko an Skap, Klav, Rip und Sternum, So
78.25.00↔	Verkürzungsteotomie am Femur, n.n.bez.	78.42↔	Sonstige plastische Rekonstruktion am Humerus
78.25.10↔	Temporäre Epiphyseodese am Schenkelhals	78.43↔	Sonstige plastische Rekonstruktion an Radius und Ulna
78.25.11↔	Permanente Epiphyseodese am Schenkelhals	78.44↔	Sonst plastische Rekonstruktion an Karpalia und Metakarpalia

78.45↔	Sonstige plastische Rekonstruktion am Femur	78.49.71↔	Kmpl Rk d Ws (zB b Skl) d sbkt Hrrngnstmntttion (b Knd)
78.47.00↔	Sonstige plastische Rekonstruktion an Tibia und Fibula, n.n.bez.	78.49.79↔	Komplexe Rekonstruktion der Wirbelsäule, sonstige
78.47.10↔	Sonstige plastische Rekonstruktion an Tibia	78.49.80↔	Knochtx u Verw v Knochenersmat an d Ws, n.n.bez.
78.47.20↔	Sonstige plastische Rekonstruktion an Fibula	78.49.81↔	Tx v Spng(spänn) o krtkspngösn Spänn (autgn) an d Ws
78.47.99↔	Sonstige plastische Rekonstruktion an Tibia und Fibula, sonstige	78.49.82↔	Vrw v Kemt a d Ws au Klgfms m Hydrxlpsch, o Anr v KnWhz
78.48↔	Sonstige plastische Rekonstruktion an Tarsalia und Metatarsalia	78.49.83↔	Vrw v Kemt a d Ws au Klgfms m Hydrxlpsch, m Anr v KnWhz
78.49.00↔	So Plast Reko an and näh bez Kn, auss Gschk, n.n.bez.	78.49.84↔	Verw v keram Knochenersmat an d Ws, oh Anr v Knwachs
78.49.10↔	Sonstige Plast Reko an and näh bez Kn, n.n.bez.	78.49.85↔	Verw v keram Knochenersmat an d Ws, m Anr v Knwachs
78.49.11↔	Sonstige plastische Rekonstruktion an Phalangen der Hand	78.49.89↔	Knochtx u Verw v Knochenersmat an d Wirbelsäule, So
78.49.12↔	Sonstige plastische Rekonstruktion am Becken	78.49.99↔	So Plast Reko an and näh bez Kn, auss Gschk, So
78.49.13↔	Sonstige plastische Rekonstruktion an Phalangen des Fußes	78.50.00↔	Inn Knochfix oh Rep d Fx, oh Ang d Lok, n.n.bez.
78.49.19↔	Sonstige Plast Reko an and näh bez Kn, sonstige	78.50.11↔	Knochenfixation an der Wirbelsäule
78.49.20↔	Wirbelkörperersatz (z.B. bei Kyphose), n.n.bez.	78.50.30↔	Osteosyntheseverfahren an der Wirbelsäule, n.n.bez.
78.49.21↔	Wirbelkers d Implant (z.B. b Kyphose): 1 Wirbelk	78.50.31↔	Osteosynthese durch Schrauben an der Wirbelsäule
78.49.22↔	Wirbelkers d Implant (z.B. b Kyphose): 2 Wirbelk	78.50.32↔	Osteosynthese durch Drahtcerclage an der Wirbelsäule
78.49.23↔	Wirbelkers d Implant (z.B. b Kyphose): 3 Wirbelk	78.50.33↔	Osteosynthese durch Klammersystem an der Wirbelsäule
78.49.24↔	Wirbelkers d Implant (z.B. b Kyphose): 4 Wirbelk	78.50.34↔	Osteosynthese durch Hakenplatten an der Wirbelsäule
78.49.25↔	Wrbkrs d Implnt (z.B. b Kyphs): 5 o mhr Wrbk	78.50.35↔	Osteosynthese durch Schrauben-Stabsystem a d Wirbelsäule
78.49.26↔	Wirbelkers d So Mat (z.B. b Kyphose), 1 Wirbelk	78.50.36↔	Osteosyn d ventrales SchraubenPlattensystem an d Ws
78.49.27↔	Wirbelkers d So Mat (z.B. b Kyphose), 2 Wirbelk	78.50.37↔	Osteosyn d dorsales SchraubenPlattensystem an d Ws
78.49.28↔	Wirbelkers d So Mat (z.B. b Kyphose), 3 Wirbelk	78.50.39↔	Osteosyntheseverfahren an der Wirbelsäule, sonstige
78.49.29↔	Wirbelkörperersatz (z.B. bei Kyphose), sonstige	78.50.99↔	Inn Knochfix oh Rep d Fx, oh Ang d Lok, sonstige
78.49.2a↔	Wirbelkers d So Mat (z.B. b Kyphose), 4 o mehr Wirbelk	78.51.00↔	Inn Knchfx oh Rp d Fx an Skp, Klv, Rp u Strn, n.n.bz.
78.49.31↔	Kompl Reko d Ws (z.B. b Kyphose) d vord Abstützspan	78.51.10↔	Rv v Osteosynthmt (h Mtwhs) an Skp, Klv, Rp u Strn
78.49.32↔	Kmpl Rk d Ws (zB b Kyphs) d Kyphktmie (zB n LndsthSlzr)	78.51.99↔	Inn Knchfx oh Rp d Fx an Skp, Klv, Rp u Strn, S
78.49.33↔	Kmpl Rk d Ws (z.B. b Kyphs) d Drs Krr oh vntrl Rleas	78.52.00↔	Inn Knochfix ohne Reposition d Fx a Hum, n.n.bez.
78.49.34↔	Kmpl Rk d Ws (z.B. b Kyphs) d Drs Krr m vntr Rleas	78.52.10↔	Revision von Osteosynthesematerial (oh Matwechs) a Hum
78.49.35↔	Kompl Reko d Ws (z.B. b Kyphose) d dorsoventrale Korr	78.52.99↔	Inn Knochfix ohne Reposition d Fx a Hum, sonstige
78.49.36↔	Knt u plysgmntl Drs Lrdspnd (DLS) n Zielk (zB b Kyphs)	78.53.00↔	Inn Knochfix oh Rep d Fx an Rad und Ulna, n.n.bez.
78.49.37↔	Klt u trdklr Sbrkrnstm (zB n Tsn o HsYL) (zB b Kyphs)	78.53.10↔	Revision von Osteosynthmat (oh Matwechs) an Radius
78.49.38↔	Klt u mnsgmtl zvkthrk Ldsp zB n Msn, Ut o Sns zB b Kyphs	78.53.20↔	Revision von Osteosynthmat (oh Matwechs) an Ulna
78.49.40↔	Kpl Rk d Ws d Wt Ep mt K a FGsLg [Sp My A (SMA)Stj], 1 Kl	78.53.99↔	Inn Knochfix oh Rep d Fx an Rad und Ulna, sonstige
78.49.41↔	Kpl Rk d Ws d Wt Ep mt K a FGsLg [Sp My A (SMA)Stj], 2 K	78.54.00↔	Inn Knchfx oh Rp d Fx an Krpl u Mtkrp, n.n.bz.
78.49.42↔	Kpl Rk d Ws d Wt Ep mt K a FGsLg [Sp My A (SMA)Stj], 3 K	78.54.10↔	Rev v Osteosynthmat (oh Matwechs) an Karpal u Metakarp
78.49.43↔	Kpl Rk d Ws d Wt Ep mt K a FGsLg [Sp My A (SMA)Stj], 4 K	78.54.99↔	Inn Knochfix oh Rep d Fx an Karpal und Metakarp, So
78.49.44↔	Kpl Rk d Ws d Wt Ep mt K a FGsLg [Sp My A (SMA)Stj], 5 K	78.55.00↔	Inn Knochfix ohne Reposition d Fx a Fem, n.n.bez.
78.49.45↔	Kpl Rk d Ws d Wt Ep mt K a FGsLg [Sp My A (SMA)Stj], 6 K	78.55.10↔	Revision von Osteosynthesematerial (oh Matwechs) a Fem
78.49.46↔	Kpl Rk d Ws d Wt Ep mt K a FGsLg [Sp My A (SMA)Stj], 7 K	78.55.99↔	Inn Knochfix ohne Reposition d Fx a Fem, sonstige
78.49.47↔	Kpl Rk d Ws d Wt Ep mt K a FGsLg [Sp My A (SMA)Stj], 8 K	78.56.00↔	Inn Knochfix oh Reposition d Fx an d Patella, n.n.bez.
78.49.48↔	Kpl Rk d Ws d Wt Ep mt K a FGsLg [Sp My A (SMA)Stj], 9 K	78.56.10↔	Revision von Osteosynthmat (oh Matwechs) an d Patella
78.49.4a↔	Kpl Rk d Ws d Wt Ep mt K a FGsLg [Sp My A (SMA)Stj], 10 K	78.56.99↔	Inn Knochfix oh Reposition d Fx an d Patella, sonstige
78.49.4b↔	Kpl Rk d Ws d Wt Ep mt K a FGsLg [Sp My A (SMA)Stj], 11 K	78.57.00↔	Inn Knochfix oh Rep d Fx an Tibia und Fib, n.n.bez.
78.49.4c↔	Kpl Rk d Ws d Wt Ep mt K a FGsLg [Sp My A (SMA)Stj], 12 K	78.57.10↔	Revision von Osteosynthmat (oh Matwechs) an d Tibia
78.49.4d↔	Kl Rk d Ws d W Ep m K a FGLg [Sp M A (SMA)Stj], 13 u mr K	78.57.20↔	Revision von Osteosynthmat (oh Matwechs) an d Fib
78.49.4e↔	Kmpl Rk d Ws (z.B. b Skl) d drsvntrl Epphysd	78.57.99↔	Inn Knochfix oh Rep d Fx an Tibia und Fib, sonstige
78.49.4f↔	Kmpl Rk d Ws (z.B. b Skl) d untrl Epphysd m drs Wrbkfs	78.58.00↔	Inn Knchfx oh Rp d Fx an Trsl u Mtrrs, n.n.bz.
78.49.4g↔	Kmpl Rk d Ws (z.B. b Skl) d btlrl Epphysd m drs Wrbkfs	78.58.10↔	Rev v Osteosynthmat (oh Matwechs) an Tarsal u Metatars
78.49.50↔	Drs o vnt instrmnt Krrktrspndyl (z.B. b Skl), n.n.bz.	78.58.99↔	Inn Knochfix oh Rep d Fx an Tarsalia und Metatars, So
78.49.51↔	Drs istmt Krspdy (zB b Skl), N prmstb, 3-6 Sg	78.59.00↔	Inn Knfx o Rp d Fx an and näh bz Kn, au Gschk, nnbz
78.49.52↔	Drs istmt Krspdy (zB b Skl), N prmstb, 7-10 Sg	78.59.10↔	Rev von Osteosynthmat (oh Matwechs) an Phal d Hand
78.49.53↔	Drs instrmnt Krspdy (zB b Skl), N prmstb, 11 o mr Sg	78.59.20↔	Rev von Osteosynthmat (oh Matwechs) an d Wirbelsäule
78.49.54↔	Drs istmt Krspdy (zB b Skl), prmstb, 3-6 Sg	78.59.30↔	Revision von Osteosynthesematerial (oh Matwechs) a Be
78.49.55↔	Drs istmt Krspdy (zB b Skl), prmstb, 7-10 Sg	78.59.40↔	Rev von Osteosynthmat (oh Matwechs) an Phal d Fußes
78.49.56↔	Drs istmt Krspdy (zB b Skl), prmstb, 11 o mr Sg	78.59.90↔	Rv v Osteosynthmt (h MtWh) an and näh bz Kn, au Gschk
78.49.57↔	Vnt istmt Krspdy (zB b Skl), N prmstb, 3-6 Sg	78.59.99↔	Inn Knchfx oh Rp d Fx an and näh bz Kn, auss Gschk, S
78.49.58↔	Vnt istmt Krspdy (zB b Skl), N prmstb, 7-10 Sg	78.60.00↔	Knimplentf, ohne Ang d Lokalisation, n.n.bez.
78.49.59↔	Drs o vnt instrmnt Krrktrspndyl (z.B. b Skl), S	78.60.05↔	Knimplentf, ohne Ang d Lok, Entf e Kn(teil)ersatzes
78.49.5a↔	Vnt instrmnt Krspdy (zB b Skl), N prmstb, 11 o mr Sg	78.60.08↔	Entf e int Vrl o Knchntnrsprtsystems (mtr / Nmtr), jd Lk
78.49.5b↔	Vnt istmt Krspdy (zB b Skl), prmstb, 3-6 Sg	78.60.99↔	Knimplentf, ohne Ang d Lokalisation, sonstige
78.49.5c↔	Vnt istmt Krspdy (zB b Skl), prmstb, 7-10 Sg	78.61.00↔	Knimplentf an Skapula, Klav, Rip und Sternum, n.n.bez.
78.49.5d↔	Vnt istmt Krspdy (zB b Skl), prmstb, 11 o mr Sg	78.61.01↔	KIE a Skp u Klv Dt, imd Dt, Sb, Zg/C, Pl, wst Pl, Fxt ex, BTK
78.49.60↔	Drs u vnt kmb istmt Krspdy (zB b Skl), nnbz	78.61.05↔	KIE an Skp, Klv, Rp u Strn, Ef e Kn(tl)stz a Skp, Klv, Rp u Strn
78.49.61↔	Drs u vnt kb istmt Krrktrspndyl (zB b Skl) N prmst, 3-6 Sg	78.61.08↔	Knimplentf an Skap und Klav: sonstiges Osteosynthmat
78.49.62↔	Drs u vnt kb istmt Krrktrspndyl (zB b Skl) N prmst, 7-10 Sg	78.61.11↔	Knochenimplantatenentfernung an Rippen und Sternum
78.49.63↔	Drs u vnt kb istmt Krspdy (zB b Skl) N prmst, 11 o mr Sg	78.61.99↔	Knimplentf an Skapula, Klav, Rip und Sternum, sonstige
78.49.64↔	Drs u vnt kb istmt Krspdy (zB b Skl), prmstb, 3-6 Sg	78.62.00↔	Knochenimplantatenentfernung am Humerus, n.n.bez.
78.49.65↔	Drs u vnt kb istmt Krspdy (zB b Skl), prmstb, 7-10 Sg	78.62.01↔	KIE a Hm Dt, Sb, Zg/C, Pl, Wp/Ky, Mn, Vg, TF, Ft ex, Rf, K
78.49.66↔	Drs u vnt kb istmt Krspdy (zB b Skl), prmstb, 11 o mr Sg	78.62.02↔	Knimplentf a Hum: dyn Kompressschraub, Markn m Gelkomp
78.49.69↔	Drs u vnt kmb instrmnt Krrktrspndyl (z.B. b Skl), S	78.62.05↔	Knimplentf a Hum, Entf e Kn(teil)ersatzes a Hum
78.49.70↔	Komplexe Rekonstruktion der Wirbelsäule, n.n.bez.	78.62.08↔	Knimplentf a Hum: sonstiges Osteosynthesematerial

78.62.99↔	Knochenimplantatentfernung am Humerus, sonstige	78.98↔	Einsetz e Knochwachststimul an Tarsalia und Metatars
78.63.00↔	Knochenimplantatentfernung an Radius und Ulna, n.n.bez.	78.99↔	Einsetz e Knochwachststimul an and näh bz Kn, auss Gschk
78.63.01↔	KIE a Rd u Un Dt, Sb, Zg/C, Pl, Wl/Ky, Mk, Vg, TF, Ft ex, Rf, K	79.10↔	Geschl Reposition e Fx m inn Knochfix, ohne Ang d Lok
78.63.05↔	Knimplntf an Rd u Uln, Entf e Kn(teil)rstzs an Rd u Uln	79.11.00↔	Geschl Reposition e Humfx mit inn Knochfix, n.n.bez.
78.63.08↔	Knimplentf an Rad und Ulna (prox / Schaft / dist): So	79.11.10↔	Gscl Rp e prx Hmfx m in Knfx d Mrkn / Vg o Wklpl / Kdylpl
78.63.99↔	Knochenimplantatentfernung an Radius und Ulna, sonstige	79.11.19↔	Gscl Rp e prx Hmfx m S in Kfx (zB d Sb, Dt, Zg/C, wst Pl)
78.64.00↔	Knimplentf an Karpal und Metakarpalia, n.n.bez.	79.11.20↔	Gscl Rp e st Hmfx m in Knfx d Mrkn / Vg o Wklpl / Kdylpl
78.64.01↔	KIE an Kpl u Mk: Dt, Sb, Zg/C, Pl, Ft ex, Rgf, (Blit)K	79.11.29↔	Gscl Rp e st Hmfx m S in Kfx (zB d Sb, Dt, Zg/C, wst Pl)
78.64.05↔	KnImEm an Krpl u Mk, Ef e Kn(tl)rstzs an Krpl u Mk	79.11.99↔	Geschl Reposition e Humfx mit inn Knochfix, sonstige
78.64.08↔	Knimplentf an Karpal und Metakarp: So Osteosynthmat	79.12.00↔	Geschl Rep e Fx an Rad u Ulna m inn Knochfix, n.n.bez.
78.64.99↔	Knimplentf an Karpal und Metakarpalia, sonstige	79.12.10↔	Gscl Rp e dst Rdfx m inn Knochfx d Drht o Zgg/Crcl
78.65.00↔	Knochenimplantatentfernung am Femur, n.n.bez.	79.12.11↔	Gscl Rp e dst Rdfx m inn Knochfx d intrmd Drht
78.65.01↔	KIE a Fm: Dt, id Dt, Sb, Zg/C, Pl, Wl/Knd, dy Kb, Mk, Ft ex, K	79.12.12↔	Geschl Reposition e dist Radfx m inn Knochfix d Markn
78.65.02↔	KIE a Fm (Schkh / prx / dst, a Sf): Mkn m Glp, Vng, TF	79.12.19↔	Gscl Rp e dst Rdfx m S inn Knochfx (z.B. d Schraub, Pl)
78.65.03↔	Knimplentf a Fem (Schaft): Marknagel mit Gelkomp	79.12.20↔	Geschl Rep e sonst Radfx d Draht o Zuggurtung/Cercl
78.65.04↔	Knmplntf a Fm (prx / Schft / dst, auss Schnklh): Rngf	79.12.21↔	Gscl Rp e snst Rdfx m inn Knochfx d intrmd Drht
78.65.05↔	Knimplentf a Fem, Entf e Kn(teil)ersatzes a Fem	79.12.22↔	Geschl Rep e sonstigen Radfx m inn Knochfix d Markn
78.65.08↔	Knimplentf a Fem: sonstiges Osteosynthesematerial	79.12.29↔	Gscl Rp e snst Rdfx m S inn Knfx (zB d Sb, Pl)
78.65.99↔	Knochenimplantatentfernung am Femur, sonstige	79.12.30↔	Gscl Rp e Ulnfx m inn Knochfx d Drht o Zgg/Crcl
78.66.00↔	Knochenimplantatentfernung an der Patella, n.n.bez.	79.12.31↔	Geschl Rep e Ulnafx m inn Knochfix d intramed Draht
78.66.01↔	KnImEm an d Ptl: (imd) Dt, Sb, Zg/C, Fxt ext, (Blit)K	79.12.32↔	Geschl Reposition e Ulnafraktur m inn Knochfix d Markn
78.66.05↔	Knmplntf an d Ptl, Entf e Kn(teil)rstzs an d Ptl	79.12.39↔	Gscl Rp e Ulnfx m S inn Knochfx (z.B. d Schraub, Pl)
78.66.08↔	Knimplentf an d Patella: sonstiges Osteosynthmat	79.12.99↔	Geschl Rep e Fx an Rad und Ulna m inn Knochfix, So
78.66.99↔	Knochenimplantatentfernung an der Patella, sonstige	79.13.00↔	Gscl Rp e Fx an Krpl u Mtkrp m inn Knochfx, n.n.bez.
78.67.00↔	Knochenimplantatentfernung an Tibia und Fibula, n.n.bez.	79.13.10↔	Gscl Rp e Fx an Krpl u Mtkrp m inn Knochfx d wnkst Pl
78.67.01↔	KIE an Tb u Fb: (imd) Dt, Sb, Zg/C, Ft ext, Rgf, (Blit)K	79.13.19↔	Gscl Rp e Fx an Krpl u Mk m S inn Knfx (zB d Sb, Pl, Dt)
78.67.05↔	Knmplntf an Tb u Fb, Entf e Kn(teil)rstzs an Tb u Fb	79.13.99↔	Gscl Rp e Fx an Krpl u Mtkrp m inn Knochfx, S
78.67.11↔	Knmplntf an d Tb: (wnkst) Pl, Wnkpl / Kndylnpl	79.14.00↔	Geschl Reposition e Fingfx mit inn Knochfix, n.n.bez.
78.67.12↔	Knimplentf an d Tib: Markn, Vermag, Transfixnag	79.14.10↔	Geschl Rep e Fingfx m inn Knochfix d winkelstabile Pl
78.67.13↔	Knimplentf an d Tibia: dyn Kompressionsschraube	79.14.19↔	Gscl Rp e Fngfx m S inn Knfx (zB d Sb, Pl, Dt)
78.67.21↔	Knochenimplantatentfernung an der Fibula: (winkelstabile) Platte	79.14.99↔	Geschl Reposition e Fingfx mit inn Knochfix, sonstige
78.67.22↔	Knimplentf an d Fib: Markn, Vermag, Transfixnag	79.15.00↔	Geschl Reposition e Femurfx mit inn Knochfix, n.n.bez.
78.67.28↔	Knimplentf an Tibia und Fib: sonstiges Osteosynthmat	79.15.10↔	Geschl Reposition e dist Femurfx mit inn Knochfix
78.67.99↔	Knochenimplantatentfernung an Tibia und Fibula, sonstige	79.15.20↔	Geschl Reposition e sonstigen Femurfx mit inn Knochfix
78.68.00↔	Knimplentf an Tarsalia und Metatarsalia, n.n.bez.	79.15.99↔	Geschl Reposition e Femurfx mit inn Knochfix, sonstige
78.68.01↔	KIE an Trl u Mts: (imd) Dt, Sb, Zg/C, (wst) Pl, Ft ex, Rf, K	79.16.00↔	Geschl Rep e Fx an Tib u Fib m inn Knochfix, n.n.bez.
78.68.05↔	KnImEm an Trsl u Mtrs, Ef e Kn(tl)rstzs an Tls u Klkn	79.16.10↔	Geschl Rep e prox Tibiafraktur m inn Knochfix d Markn
78.68.06↔	KIE a Trsl u Mtrs, Ef e Kn(tl)rstzs an snstTlia u Mtrs	79.16.29↔	Gscl Rp e dst Tbiafx m S inn Knfx (zB d Sb, Pl, Dt)
78.68.08↔	Knimplentf an Tarsalia und Metatars: So Osteosynthmat	79.16.30↔	Geschl Rep e sonst Tibiafraktur m inn Knochfix d Markn
78.68.99↔	Knimplentf an Tarsalia und Metatarsalia, sonstige	79.16.39↔	Gscl Rp e snst Tbiafx m S inn Knfx (zB d Sb, Pl, Dt)
78.69.00↔	Knimplentf an and näh bez Kn, auss Gschk, n.n.bez.	79.16.40↔	Geschl Rep e dist Fibulafx m inn Knochfix d Markn
78.69.11↔	KIE an Pl d Hd: (id) Dt, Sb, Zg/C, (wst) Pl, Ft ex, K	79.16.49↔	Gscl Rp e dst Fblfx m S inn Knfx (zB d Sb, Pl, Dt)
78.69.15↔	KIE an and näh bz Kn, au Gsk, Ef e Kn(tl)rstzs an Phl d Hd	79.16.50↔	Geschl Rep e sonstigen Fibulafx m inn Knochfix d Markn
78.69.18↔	Knimplentf an Phal d Hand: sonstiges Osteosynthmat	79.16.59↔	Gscl Rp e snst Fblfx m S inn Knfx (zB d Sb, Pl, Dt)
78.69.21↔	KnImEm a B: Dt, Sb, Zg/C, Fxt ext, Rngf, (Blit)K	79.16.99↔	Geschl Rep e Fx an Tibia und Fib m inn Knochfix, So
78.69.22↔	Knochenimplantatentfernung am Becken: (winkelstabile) Platte	79.17.00↔	Gscl Rp e Fx an Trsl u Mtrs m inn Knochfx, n.n.bez.
78.69.25↔	KnImEm an and näh bz Kn, au Gschk, Ef e Kn(tl)rstzs a B	79.17.10↔	Geschl Rep e Fx d Kalkan m inn Knochfix d winkst Pl
78.69.28↔	Knimplentf a Be: sonstiges Osteosynthesematerial	79.17.19↔	Gscl Rp e Fx d Klkn m S inn Knfx (zB d Sb, Pl, Dt)
78.69.31↔	KIE an Ts u Klin: (id) Dt, Sb, Zg/C, (wst) Pl, Ft ex, Rf, K	79.17.29↔	Gscl Rp e Fx an st Trl u Mtrs m in Knfx (zB d Sb, Pl, Dt)
78.69.38↔	Knimplentf an Talus und Kalcanus: So Osteosynthmat	79.17.99↔	Gscl Rp e Fx an Trsl u Mtrs m inn Knochfx, S
78.69.41↔	KIE an Phl d Fßs: (id) Dt, Sb, Zg/C, (wst) Pl, Ft ex, K	79.18↔	Geschl Reposition e Zehenfraktur mit inn Knochfix
78.69.45↔	KnImEm an and näh bz Kn, au Gk, Ef e Kn(tl)stz an Phl d Fs	79.19.00↔	Geschl Rep e Fx and bez Kn m inn Knochfix, n.n.bez.
78.69.48↔	Knimplentf an Phal d Fusses: sonstiges Osteosynthmat	79.19.10↔	Geschl Rep e Fx von Klav und Skapula m inn Knochfix
78.69.51↔	Knmplntf an and näh bz Kn: Drht, Zgg/Crcl, BlountKlm	79.19.20↔	Geschl Reposition e Fx d Beckens mit inn Knochfix
78.69.52↔	KIE a n bz Kn Sb, Pl, dy KSb, id Dt, Mn Gkp, Vg, TF, Fx ex	79.19.30↔	Geschl Reposition e Fx d Patella mit inn Knochfix
78.69.53↔	Knimplentf an and näh bez Kn: Winkelplatte/Kondylenpl	79.19.99↔	Geschl Rep e Fx and bez Kn m inn Knochfix, sonstige
78.69.55↔	KIE a and nä bz Kn, a Gk, Ef e Kn(tl)stz an st nä bz Kn	79.20↔	Off Reposition e Fx ohne Inn Knochfix, ohne Ang d Lok
78.69.58↔	Knimplentf an and näh bez Kn: sonstiges Osteosynthmat	79.21.00↔	Offene Reposition e Humfx ohne Inn Knochfix, n.n.bez.
78.69.61↔	Entfernung von Osteosynthesematerial an Wirbelsäule	79.21.10↔	Offene Reposition e proximalen Humfx ohne Inn Knochfix
78.69.65↔	KnImEm an and näh bz Kn, au Gschk, Ef e Kn(tl)stz an d Ws	79.21.11↔	Off Reposition e Humerusschaffraktur oh Inn Knochfix
78.69.71↔	Arthroskopische Entfernung von Osteosynthesematerial	79.21.12↔	Offene Reposition e dist Humfx ohne Inn Knochfix
78.69.99↔	Knimplentf an and näher bez Kn, auss Gschk, sonstige	79.21.99↔	Offene Reposition e Humfx ohne Inn Knochfix, sonstige
78.90↔	Einsetz e Knochwachststimul, ohne Ang d Lokalisation	79.22.00↔	Off Rep e Fx an Rad und Ulna oh Inn Knochfix, n.n.bez.
78.91↔	Einsetz e Knochwachststimul an Skap, Klav, Rip u Stern	79.22.10↔	Off Reposition e dist Radiusfraktur ohne Inn Knochfix
78.92↔	Einsetzen eines Knochenwachstumsstimulators am Humerus	79.22.19↔	Off Reposition e sonstigen Radfx oh Inn Knochfix
78.93↔	Eins eines Knochenwachstumsstimulators an Radius und Ulna	79.22.20↔	Offene Reposition einer Ulnafraktur ohne innere Knochenfixation
78.94↔	Einsetz e Knochwachststimul an Karpal und Metakarpalia	79.22.99↔	Off Rep e Fx an Rad und Ulna oh Inn Knochfix, sonstige
78.95↔	Einsetzen eines Knochenwachstumsstimulators am Femur	79.23↔	Off Rep e Fx an Karpal und Metakarp oh Inn Knochfix
78.96↔	Einsetzen eines Knochenwachstumsstimulators an der Patella	79.24↔	Offene Reposition e Fingfx ohne innere Knochenfixation
78.97↔	Eins eines Knochenwachstumsstimulators an Tibia und Fibula	79.25↔	Off Rep einer Femurfraktur ohne innere Knochenfixation

79.26.00↔	Off Rep e Fx an Tib und Fib oh Inn Knochfix, n.n.bez.	79.37.11↔	Off Rep e Fx an Kalkan und Talus m So inn Knochfix
79.26.10↔	Off Reposition e prox Tibiafraktur oh Inn Knochfix	79.37.20↔	Off Rp e Mhfrgmfx an snst Trsl m inn Knchfx d Pl
79.26.11↔	Off Reposition e Tibiaschafffraktur ohne Inn Knochfix	79.37.21↔	Off Rp e Mhfrgmfx an snst Trsl m S inn Knchfx
79.26.12↔	Off Reposition e dist Tibiafraktur ohne Inn Knochfix	79.37.30↔	Off Rep e Mehrfragmfx an Metatars m inn Knochfix
79.26.20↔	Off Reposition e proximalen Fibulafx ohne Inn Knochfix	79.37.40↔	Off Rp e einf Fx an snst Trsl u Mtrrs m inn Knchfx
79.26.21↔	Off Reposition e Fibulaschafffraktur ohne Inn Knochfix	79.37.99↔	Off Rep e Fx an Tarsal und Metatars m inn Knochfix, So
79.26.22↔	Offene Reposition e dist Fibulafx ohne Inn Knochfix	79.38↔	Off Rep einer Zehenfraktur m innerer Knochenfixation
79.26.99↔	Off Rep e Fx an Tibia und Fib oh Inn Knochfix, So	79.39.00↔	Off Rep e Fx and bez Kn m inn Knochfix, n.n.bez.
79.27.00↔	Off Rp e Fx an Trsl u Mtrrs oh Inn Knchfx, n.n.bz.	79.39.10↔	Off Rep e einf Fx von Klav und Skapula m inn Knochfix
79.27.10↔	Off Rep e Talus und Kalkaneusfraktur oh Inn Knochfix	79.39.11↔	Off Rep e Mehrfragmfx von Klav und Skap m inn Knochfix
79.27.11↔	Off Rep e einf Fx So Tarsal u Metatars oh Inn Knochfix	79.39.20↔	Offene Reposition e Fx d Acetabulum mit inn Knochfix
79.27.12↔	Off Rp e Mhfrgmfx S Trsl u Mtrrs oh Inn Knchfx	79.39.29↔	Off Rep e Fx sonstiger Teile d Beckens m inn Knochfix
79.27.99↔	Off Rep e Fx an Tarsal u Metatars oh Inn Knochfix, So	79.39.40↔	Offene Reposition e Fx d Patella mit inn Knochfix
79.28↔	Off Rep einer Zehenfraktur ohne innere Knochenfixation	79.39.99↔	Off Rep e Fx and bez Kn m inn Knochfix, sonstige
79.29.00↔	Off Rep e Fx and bez Kn oh Inn Knochfix, n.n.bez.	79.40↔	Geschl Reposition e Epiphysdiast, ohne Ang d Lok
79.29.10↔	Off Rep e einf Fx d Klav und Skapula oh Inn Knochfix	79.41↔	Geschlossene Rep einer Epiphysdiastase des Humerus
79.29.11↔	Off Rep e Mehrfragmfx d Klav und Skap oh Inn Knochfix	79.42↔	Geschl Reposition e Epiphysdiast an Rad und Ulna
79.29.20↔	Offene Reposition e Fx d Beckens ohne Inn Knochfix	79.45↔	Geschlossene Reposition einer Epiphysdiastase des Femur
79.29.30↔	Offene Reposition e Fx d Patella ohne Inn Knochfix	79.46↔	Geschl Reposition e Epiphysdiast an Tibia und Fib
79.29.99↔	Off Rep e Fx and bez Kn oh Inn Knochfix, sonstige	79.49↔	Geschlossene Reposition e Epiphysdiast and bez Knochen
79.30↔	Offene Reposition e Fx m inn Knochfix, ohne Ang d Lok	79.50↔	Offene Reposition e Epiphysdiast, ohne Ang d Lok
79.31.00↔	Offene Reposition e Humfx mit inn Knochfix, n.n.bez.	79.51↔	Offene Reposition einer Epiphysdiastase am Humerus
79.31.10↔	Off Rp e eif prx Hfx m in Knfx d Mrkn, wks Pl o (Wnkl) Pl	79.52.00↔	Off Rep e Epiphysdiast an Rad und Ulna, n.n.bez.
79.31.11↔	Off Rp e eif prx Hmfx m S inn Knfx (zB Sb, Dt)	79.52.10↔	Offene Reposition einer Epiphysdiastase am distalen Radius
79.31.12↔	Off Reposition e Mehrfragmfx d prox Hum m inn Knochfix	79.52.20↔	Off Rep e sonstigen Epiphysdiast an Rad und Ulna
79.31.20↔	Off Rep e einf Humerusschafffraktur m inn Knochfix	79.52.99↔	Off Rep e Epiphysdiast an Rad und Ulna, sonstige
79.31.30↔	Off Rp e eif dst Hmfx m in Knfx d Mrkn, wkst Pl o (Wkl) Pl	79.55↔	Offene Reposition einer Epiphysdiastase am Femur
79.31.31↔	Off Rp e einf dst Hmfx m S inn Knfx (zB Sb, Dt)	79.56.00↔	Off Rep e Epiphysdiast an Tibia und Fib, n.n.bez.
79.31.90↔	Off Rep e Mehrfragmfx So Teile d Hum m inn Knochfix	79.56.10↔	Offene Reposition e Epiphysdiast an d proximalen Tibia
79.31.99↔	Offene Reposition e Humfx mit inn Knochfix, sonstige	79.56.11↔	Offene Reposition einer Epiphysdiastase an der distale Tibia
79.32.00↔	Off Rep e Fx an Rad und Ulna m inn Knochfix, n.n.bez.	79.56.20↔	Offene Reposition e Epiphysdiast an d proximalen Fib
79.32.10↔	Offene Reposition e dist Radiusfraktur m inn Knochfix	79.56.21↔	Off Rep einer Epiphysdiastase an der distalen Fibula
79.32.19↔	Off Reposition e sonstigen Radfx m inn Knochfix	79.56.99↔	Off Rep e Epiphysdiast an Tibia und Fib, sonstige
79.32.29↔	Offene Reposition einer Ulnafraktur mit innerer Knochenfixation	79.59.00↔	Off Reposition e Epiphysdiast an and bez Kn, n.n.bez.
79.32.99↔	Off Rep e Fx an Rad und Ulna m inn Knochfix, sonstige	79.59.10↔	Offene Reposition einer Epiphysdiastase an der Patella
79.33.00↔	Off Rp e Fx an Krpl u Mtkrp m inn Knchfx, n.n.bz.	79.59.99↔	Off Reposition e Epiphysdiast an and bez Kn, sonstige
79.33.10↔	Off Rp e Fx an Krpl u Mtkrp m inn Knchfx d (Blount)Klm	79.60↔	Débridement einer offen Fraktur, ohne Angabe der Lok
79.33.19↔	Off Rep e Fx an Karpal und Metakarp m So inn Knochfix	79.61↔	Débridement einer offenen Humerusfraktur
79.33.99↔	Off Rep e Fx an Karpal und Metakarp m inn Knochfix, So	79.62↔	Débridement einer offenen Fraktur an Radius und Ulna
79.34↔	Offene Reposition e Fingfx mit innerer Knochenfixation	79.63↔	Débridement einer offenen Fraktur an Karpalia und Metakarpalia
79.35.00↔	Offene Reposition e Femurfx mit inn Knochfix, n.n.bez.	79.64↔	Débridement einer offenen Fingerfraktur
79.35.10↔	Offene Reposition e Hüftkopffraktur mit inn Knochfix	79.65↔	Débridement einer offenen Femurfraktur
79.35.11↔	Off Rep e Schfx und prox Femurfx m inn Knochfix	79.66↔	Débridement einer offenen Fraktur an Tibia und Fibula
79.35.12↔	Offene Reposition e Femurschafffraktur m inn Knochfix	79.67↔	Débridement einer offenen Fraktur an Tarsalia und Metatarsalia
79.35.13↔	Offene Reposition e dist Femurfx mit inn Knochfix	79.68↔	Débridement einer offenen Zehenfraktur
79.35.99↔	Offene Reposition e Femurfx mit inn Knochfix, sonstige	79.69↔	Débr e offenen Fx and näher bez Knochen, auss Gschk
79.36.00↔	Off Rep e Fx an Tibia und Fib m inn Knochfix, n.n.bez.	79.80↔	Offene Reposition e Luxation an nicht bez Lokalisation
79.36.10↔	Off Rp e einf Fx prx Tb m inn Knchfx d (Blount)Klm o int Drht	79.81.00↔	Offene Reposition einer Luxation der Schulter, n.n.bez.
79.36.11↔	Off Rep e einf Fx d prox Tib m inn Knochfix d Schraube	79.81.10↔	Offene Reposition einer Luxation im Humeroglenoidalgelenk
79.36.12↔	Off Rep e einf Fx d prox Tibia m So inn Knochfix	79.81.20↔	Offene Reposition einer Luxation im Akromioklavikulargelenk
79.36.13↔	Off Rp e Mhfrgmfx d prx Tb m inn Knchfx d (Blount)Klm	79.81.99↔	Offene Reposition einer Luxation der Schulter, sonstige
79.36.14↔	Off Rep e Mehrfragmfx d prox Tibia m So inn Knochfix	79.82↔	Offene Reposition einer Luxation des Ellbogens
79.36.20↔	Off Rep e einf Tibiaschafffraktur m inn Knochfix	79.83.00↔	Offene Reposition einer Luxation des Handgelenks, n.n.bez.
79.36.30↔	Off Rp e einf Fx d dst Tb m inn Knchfx d Mrkn o wnkst Pl	79.83.10↔	Off Rep einer Luxation des distalen Radioulnargelenks
79.36.31↔	Off Rp e einf Fx d dstaeln Tb m inn Knchfx d S Pl	79.83.99↔	Offene Reposition einer Luxation des Handgelenks, sonstige
79.36.32↔	Off Rep e einf Fx d dist Tibia m So inn Knochfix	79.84↔	Offene Reposition einer Luxation von Hand und Fingern
79.36.40↔	Off Rep e Mehrfragmfx So Teile d Tibia m inn Knochfix	79.85↔	Offene Reposition einer Luxation der Hüfte
79.36.50↔	Off Reposition e einf Fx d prox Fib m inn Knochfix	79.86.00↔	Offene Reposition einer Luxation des Knies, n.n.bez.
79.36.51↔	Off Reposition e Mehrfragmfx d prox Fib m inn Knochfix	79.86.10↔	Off Reposition e Lux d proximalen Tibiofibulargelenks
79.36.60↔	Off Rp e einf Fbbschftfrkt m inn Knchfx d Mrkn	79.86.19↔	Offene Reposition einer Luxation des Kniegelenks
79.36.61↔	Off Rep e einf Fibulaschafffraktur m So inn Knochfix	79.86.99↔	Offene Reposition einer Luxation des Knies, sonstige
79.36.62↔	Off Rp e Mhfrgmfx d Fbbschfts m inn Knchfx d (wnkst) Pl	79.87.00↔	Offene Reposition einer Luxation des Sprunggelenkes, n.n.bez.
79.36.63↔	Off Rp e Mhfrgmfx d Fbbschfts m S inn Knchfx	79.87.10↔	Offene Reposition einer Luxation des oberen Sprunggelenkes
79.36.70↔	Off Rp e einf Fx d dst Fb m inn Knchfx d (Blount)Klm	79.87.20↔	Offene Reposition einer Luxation des unteren Sprunggelenkes
79.36.71↔	Off Rep e einf Fx d dist Fib m inn Knochfix d Pl	79.87.99↔	Offene Reposition einer Luxation des Sprunggelenkes, sonstige
79.36.72↔	Off Rep e einf Fx d dist Fib m sonstiger inn Knochfix	79.88.00↔	Offene Reposition einer Luxation von Fuss und Zehen, n.n.bez.
79.36.73↔	Off Reposition e Mehrfragmfx d dist Fib m inn Knochfix	79.88.10↔	Offene Reposition einer Luxation eines Zehengelenkes
79.36.99↔	Off Rep e Fx an Tibia und Fib m inn Knochfix, sonstige	79.88.20↔	Offene Reposition e Lux e Metatarsophalangealgelenkes
79.37.00↔	Off Rp e Fx an Trsl u Mtrrs m inn Knchfx, n.n.bz.	79.88.99↔	Offene Reposition einer Luxation von Fuss und Zehen, sonstige
79.37.10↔	Off Rep e Fx an Kalkan und Talus m inn Knochfix d Pl	79.89.00↔	Offene Reposition e Luxation an and bez Lok, n.n.bez.



79.89.10↔	Offene Reposition einer Luxation des Sternoklavikulargelenkes	80.13.11↔	Arthr Arthrot d Handgelenkes, Entf freier Gelenkkörper
79.89.20↔	Offene Reposition einer Luxation der Iliosakralgelenkes	80.13.12↔	Arthr Arthrot d Handgel, Einl oder Entf e Medträg
79.89.30↔	Offene Reposition einer Luxation der Symphyse	80.13.20↔	Arthrot des Handgelenkes, Gelenkspülung mit Drainage
79.89.99↔	Offene Reposition e Luxation an and bez Lok, sonstige	80.13.21↔	Arthrot d Handgelenkes, Entfernung freier Gelenkkörper
79.90↔	Nicht näher bez Operation an Fx, ohne Ang d Lok	80.13.99↔	Sonstige Arthrotomie des Handgelenks, sonstige
79.91↔	Nicht näher bezeichnete Operation an Verletzung des Humerus	80.14.00↔	Sonstige Arthrotomie von Hand und Fingern, n.n.bez.
79.92↔	Ni näh bez Operation an Verletzung von Radius und Ulna	80.14.10↔	Arthrot von Hand und Fingern, Gelenkspülung mit Drain
79.93↔	Ni näh bez Op an Verletzung von Karpal und Metakarp	80.14.99↔	Sonstige Arthrotomie von Hand und Fingern, sonstige
79.94↔	Nicht näher bez Operation an Verletzung d Fingknoch	80.15.00↔	Sonstige Arthrotomie der Hüfte, n.n.bez.
79.95↔	Nicht näher bezeichnete Operation an Verletzung des Femur	80.15.10↔	Arthr Arthrot der Hüfte, Gelenkspülung mit Drainage
79.96.00↔	Ni näh bez Op an Verletzung von Tib und Fib, n.n.bez.	80.15.11↔	Arthr Arthrot d Hüfte, Entfernung freier Gelenkkörper
79.96.10↔	Nicht näher bezeichnete Operation an Verletzung der Tibia	80.15.12↔	Arthr Arthrot d Hüfte, Einl oder Entf e Medträg
79.96.20↔	Nicht näher bezeichnete Operation an Verletzung der Fibula	80.15.20↔	Arthrotomie der Hüfte, Gelenkspülung mit Drainage
79.96.99↔	Ni näh bez Op an Verletzung von Tibia und Fib, So	80.15.21↔	Arthrotomie der Hüfte, Entfernung freier Gelenkkörper
79.97↔	Ni näh bez Op an Verletzung von Tarsalia und Metatars	80.15.99↔	Sonstige Arthrotomie der Hüfte, sonstige
79.98↔	Nicht näher bezeichnete Operation an Verletzung der Zehkn	80.16.00↔	Sonstige Arthrotomie des Knies, n.n.bez.
79.99.00↔	Nicht näher bez Operation an e and bez Kn, n.n.bez.	80.16.10↔	Arthr Arthrot d Kniegelenkes, Gelenkspülung mit Drain
79.99.10↔	Nicht näher bezeichnete Operation an Klavikula und Skapula	80.16.11↔	Arthr Arthrot d Kniegelenkes, Entf freier Gelenkkörper
79.99.20↔	Nicht näher bezeichnete Operation an der Wirbelsäule	80.16.12↔	Arthr Arthrot d Kniegel, Einl oder Entf e Medträg
79.99.30↔	Nicht näher bezeichnete Operation an der Patella	80.16.20↔	Arthrot des Kniegelenkes, Gelenkspülung mit Drainage
79.99.40↔	Nicht näher bezeichnete Operation am Becken	80.16.21↔	S Arthrt d Knies, Arthrt d Kniegl, Entf freier Glkörp
79.99.99↔	Nicht näher bez Operation an e and bez Kn, sonstige	80.16.99↔	Sonstige Arthrotomie des Knies, sonstige
80.00↔	Arthrot zur Prothesenentfernung, ohne Ang d Lok	80.17.00↔	Sonstige Arthrotomie des Sprunggelenks, n.n.bez.
80.01.00↔	Arthrotomie zur Prothesenentfernung an der Schulter, n.n.bez.	80.17.10↔	Arthr Arthrot d oberen Sprunggelenkes, Gelsp mit Drain
80.01.10↔	Arthrot zur Prothentf an d Schult, Entf e Humeruskprot	80.17.11↔	Arthr Arthrot d ob Sprunggelenkes, Entf freier Gelkörp
80.01.11↔	Arthrt z Prthntf an d Schlft, Entf e Tp d Schltrgl	80.17.12↔	Arthr Arthrot d ob Sg, Einl o Entf e Medträg
80.01.99↔	Arthrotomie zur Prothesenentfernung an der Schulter, sonstige	80.17.20↔	Arthrot d oberen Sprunggelenkes, Gelsp mit Drain
80.02↔	Arthrotomie zur Prothesenentfernung am Ellbogen	80.17.21↔	Arthrot d oberen Sprunggelenkes, Entf freier Gelkörp
80.03↔	Arthrotomie zur Prothesenentfernung am Handgelenk	80.17.29↔	Sonstige Arthrotomie des oberen Sprunggelenkes
80.04.00↔	Arthrot zur Prothentf an Hand und Fing, n.n.bez.	80.17.30↔	Arthr Arthrot d unteren Sprunggelenkes, Gelsp m Drain
80.04.10↔	Arthrt z Prthntf an Hnd u Fng, Entf e Daumstglprt	80.17.31↔	Arthr Arthrot d unteren Sg, Entf freier Gelkörp
80.04.11↔	Arthrt z Prthntf an Hnd u Fng, Entf e snst Fngrglndprt	80.17.32↔	Arthr Arthrot d unteren Sg, Einl o Entf e Medträg
80.04.99↔	Arthrot zur Prothentf an Hand und Fing, sonstige	80.17.40↔	Arthrot d unteren Sprunggelenkes, Gelsp und Drain
80.05.00↔	Arthrotomie zur Prothesenentfernung der Hüfte, n.n.bez.	80.17.41↔	Arthrot d unteren Sprunggelenkes, Entf freier Gelkörp
80.05.10↔	Arthrot zur Prothentf d Hüfte, Entf e Femurkopfkappe	80.17.49↔	Sonstige Arthrotomie des unteren Sprunggelenkes
80.05.11↔	Arthrt z Prthntf d Hüft, Entf e Glnkpfnntprths	80.17.99↔	Sonstige Arthrotomie des Sprunggelenkes, sonstige
80.05.12↔	Arthrt z Prthntf d Hüft, Entf e Glnpfnntstüsch u GlschnPfn	80.18.00↔	Sonstige Arthrotomie von Fuss und Zehen, n.n.bez.
80.05.13↔	Arthrt z Prthntf d Hüft, Entf e Fmrkprt, Duokpfrth o Tp	80.18.10↔	Arthr Arthrot von Fuss und Zehen, Gelsp mit Drain
80.05.14↔	Arthrt z Prthntf d Hüft, Entf e snst Endprth d Hüft	80.18.11↔	Arthr Arthrot von Fuss und Zehen, Entf freier Gelkörp
80.05.99↔	Arthrotomie zur Prothesenentfernung der Hüfte, sonstige	80.18.12↔	Arthr Arthrot von Fuss u Zehen, Einl o Entf e Medträg
80.06↔	Arthrotomie zur Prothesenentfernung am Knie	80.18.20↔	Arthrot von Fuss und Zehen, Gelenkspülung mit Drainage
80.07↔	Arthrotomie zur Prothesenentfernung am Sprunggelenk	80.18.21↔	Arthrot von Fuss und Zehen, Entf freier Gelenkkörper
80.08↔	Arthrotomie zur Prothesenentfernung an Fuss und Zehen	80.18.99↔	Sonstige Arthrotomie von Fuss und Zehen, sonstige
80.09↔	Arthrot zur Prothesenentfernung an and bez Lok	80.19.00↔	Sonstige Arthrot an and bez Lokalisation, n.n.bez.
80.10.00↔	Sonstige Arthrotomie, ohne Angabe der Lokalisation, n.n.bez.	80.19.10↔	Arthr Arthrot d Sternoklgel, Gelsp m Drain
80.10.10↔	Arthr Arthrot ohne Ang d Lokalisation, Gelsp mit Drain	80.19.11↔	Arthr Arthrot d Sternoklgel, Entf freier Gelkörp
80.10.12↔	Arthr Arthrot ohne Ang d Lok, Einl oder Entf e Medträg	80.19.12↔	Arthr Arthrot d Sternoklgel, Einl o Entf e Medträg
80.10.13↔	Arthrot ohne Ang d Lok, Sonstige Gelsp mit Drain	80.19.20↔	Arthrot d Sternoklavikulargelenkes, Gelsp mit Drain
80.10.99↔	Sonstige Arthrotomie, ohne Angabe der Lokalisation, sonstige	80.19.21↔	Arthrot d Sternoklgel, Entf freier Gelkörp
80.11.00↔	Sonstige Arthrotomie der Schulter, n.n.bez.	80.19.29↔	Sonstige Arthrotomie des Sternoklavikulargelenkes
80.11.10↔	Arthr Arthrot d Humeroglgel, Gelsp mit Drain	80.19.30↔	Arthr Arthrot d Iliosakralgelenkes, Gelsp mit Drain
80.11.11↔	Arthr Arthrot d Humeroglgel, Entf freier Gelkörp	80.19.31↔	Arthr Arthrot d Iliosakrgel, Entf freier Gelkörp
80.11.12↔	Arthrot d Humeroglenoidalgelenkes, Gelsp mit Drain	80.19.32↔	Arthr Arthrot d Iliosakrgel, Einl oder Entf e Medträg
80.11.13↔	Arthrot d Humeroglenoidalgelenkes, Entf freier Gelkörp	80.19.40↔	Arthrot d Iliosakralgelenkes, Gelenkspülung mit Drain
80.11.19↔	Sonstige Arthrotomie des Humeroglenoidalgelenkes	80.19.41↔	Arthrot d Iliosakralgelenkes, Entf freier Gelenkkörper
80.11.20↔	Arthr Arthrot d Akromioklavgel, Gelsp mit Drain	80.19.49↔	Sonstige Arthrotomie des Iliosakralgelenkes
80.11.21↔	Arthr Arthrot d Akromioklavgel, Entf freier Gelkörp	80.19.52↔	Arthr Arthrot an d Symphyse, Einl oder Entf e Medträg
80.11.22↔	Arthrot des Akromioklavgel, Gelenkspülung mit Drainage	80.19.59↔	Sonstige Arthrotomie an der Symphyse
80.11.23↔	Arthrot d Akromioklavgel, Entf freier Gelenkkörper	80.19.90↔	Arthr Arthrot an and bez Lokalisation, Gelsp mit Drain
80.11.29↔	Sonstige Arthrotomie des Akromioklavikulargelenkes	80.19.91↔	Arthr Arthrot an and bez Lok, Entf freier Gelkörp
80.11.99↔	Sonstige Arthrotomie der Schulter, sonstige	80.19.92↔	Arthr Arthrot an and bez Lok, Einl oder Entf e Medträg
80.12.00↔	Sonstige Arthrotomie des Ellbogens, n.n.bez.	80.19.93↔	Arthrot an and bez Lokalisation, Gelsp mit Drain
80.12.10↔	Arthr Arthrot d Ellenbogens, Gelenkspülung mit Drain	80.19.94↔	Arthrot an and bez Lokalisation, Entf freier Gelkörp
80.12.11↔	Arthr Arthrot d Ellb, Entfernung freier Gelenkkörper	80.19.99↔	Sonstige Arthrot an and bez Lokalisation, sonstige
80.12.12↔	Arthr Arthrot d Ellb, Einl oder Entf e Medträg	80.40↔	Durchtr von Gelkaps, Lig oder Knorp, ohne Ang d Lok
80.12.20↔	Arthrotomie des Ellenbogens, Gelenkspülung mit Drainage	80.41.00↔	Durchtr von Gelkaps, Lig o Knorp an d Schult, n.n.bez.
80.12.21↔	Arthrot d Ellenbogens, Entfernung freier Gelenkkörper	80.41.10↔	Durchtr von Gelkaps, Ligament oder Knorpel a Humerogel
80.12.99↔	Sonstige Arthrotomie des Ellbogens, sonstige	80.41.20↔	Durchtr von Gelkaps, Lig oder Knorp a Akromioklavgel
80.13.00↔	Sonstige Arthrotomie des Handgelenks, n.n.bez.	80.41.99↔	Durchtr von Gelkaps, Lig o Knorp an d Schult, sonstige
80.13.10↔	Arthr Arthrot d Handgelenkes, Gelenkspülung mit Drain	80.42↔	Durchtr von Gelkaps, Ligament oder Knorpel a Ellb

80.43.00↔	Durchtr von Gelkap, Lig oder Knorp a Hdgl, n.n.bez.	80.74.10↔	Synovektomie an Hand und Finger
80.43.10↔	Drchtr v Gikp, Lg o Knrp a Hdgl, Drchtr d Bändr d Hndwr	80.74.11↔	Synovekt an Sehn und Sehenscheiden von Hand und Fing
80.43.20↔	Drchtr v Gikp, Lg o Knrp a Hdgl, Exz v Bändr d Hndwr	80.74.99↔	Synovektomie an Hand und Finger, sonstige
80.43.90↔	Drchtr v Gikp, Lg o Knrp a Hdgl, S Op an Bändrn d Hndwr	80.75.00↔	Synovektomie an der Hüfte, n.n.bez.
80.43.99↔	Durchtr von Gelkap, Lig oder Knorp a Hdgl, sonstige	80.75.10↔	Arthroskopische Synovektomie an der Hüfte
80.44.00↔	Durchtr v Gelkap, Lig o Knorp an Hand u Fing, n.n.bez.	80.75.20↔	Offene Synovektomie an der Hüfte
80.44.10↔	Drchtr v Gikps, Lg o Knrp, Drchtr d Bändr d Mtthnd	80.75.99↔	Synovektomie an der Hüfte, sonstige
80.44.11↔	Drchtr v Gikps, Lg o Knrp, Drchtr d Rtnklm fixrm	80.76.00↔	Synovektomie am Knie, n.n.bez.
80.44.20↔	Drchtr v Gikps, Lg o Knrp, Exz v Bändrn d Mtthnd	80.76.10↔	Arthroskopische Synovektomie am Kniegelenk
80.44.21↔	Drchtr v Gikps, Lg o Knrp, Exz v snst Bändrn d Hnd	80.76.11↔	Arthr Synovektomie a proximalen Tibiofibulargelenk
80.44.90↔	Drchtr v Gikps, Lg o Knrp, S Op an Bändrn d Mtthnd	80.76.20↔	Offene Synovektomie am Kniegelenk
80.44.91↔	Drchtr v Gikps, Lg o Knrp, S Op an snst Bändrn d Hnd	80.76.21↔	Offene Synovektomie am proximalen Tibiofibulargelenk
80.44.99↔	Durchtr von Gelkap, Lig o Knorp an Hand und Fing, So	80.76.99↔	Synovektomie am Knie, sonstige
80.45↔	Durchtr von Gelkaps, Ligament oder Knorpel an d Hüfte	80.77.00↔	Synovektomie am Sprunggelenk, n.n.bez.
80.46.00↔	Durchtr von Gelkaps, Lig oder Knorp a Knie, n.n.bez.	80.77.10↔	Arthroskopische Synovektomie am oberen Sprunggelenk
80.46.10↔	Durchtr von Gelkaps, Ligament oder Knorpel a Kniegelenk	80.77.11↔	Arthroskopische Synovektomie am unteren Sprunggelenk
80.46.20↔	Durchtr von Gelkaps, Lig o Knorp a prox Tibiofibgel	80.77.20↔	Offene Synovektomie am oberen Sprunggelenk
80.46.99↔	Durchtr von Gelkaps, Lig oder Knorp a Knie, sonstige	80.77.21↔	Offene Synovektomie am unteren Sprunggelenk
80.47.00↔	Durchtr von Gelkaps, Lig o Knorp a Sg, n.n.bez.	80.77.99↔	Synovektomie am Sprunggelenk, sonstige
80.47.10↔	Durchtr von Gelkaps, Lig o Knorp a oberen Sprunggelenk	80.78.00↔	Synovektomie an Fuss und Zehen, n.n.bez.
80.47.20↔	Durchtr von Gelkaps, Lig o Knorp a unteren Sg	80.78.10↔	Arthroskopische Synovektomie am Tarsometatarsalgelenk
80.47.99↔	Durchtr von Gelkaps, Lig o Knorp a Sg, sonstige	80.78.11↔	Arthr Synovektomie a Metatarsophalangealgelenk
80.48.00↔	Durchtr von Gelkaps, Lig o Knorp an Fuss u Zeh, n.n.bez.	80.78.19↔	Sonstige arthroskopische Synovektomie an Fuss und Zehen
80.48.10↔	Durchtr von Gelkaps, Lig oder Knorp a Metatarsgel	80.78.20↔	Offene Synovektomie am Tarsometatarsalgelenk
80.48.20↔	Durchtr von Gelkaps, Lig oder Knorp an e Zehengelenk	80.78.21↔	Offene Synovektomie am Metatarsophalangealgelenk
80.48.99↔	Durchtr von Gelkaps, Lig o Knorp an Fuss und Zehen, So	80.78.29↔	Sonstige offene Synovektomie an Fuss und Zehen
80.49.00↔	Durchtr von Gelkaps, Lig o Knorp and bez Lok, n.n.bez.	80.78.99↔	Synovektomie an Fuss und Zehen, sonstige
80.49.10↔	Drchtr v Gikps, Lg o Knrp a Strnklvkluarlink	80.79.00↔	Synovektomie an and näher bez Lokalisationen, n.n.bez.
80.49.20↔	Durchtr von Gelkaps, Ligament oder Knorpel a Iliosgel	80.79.10↔	Arthroskopische Synovektomie am Sternoklavikulargelenk
80.49.30↔	Durchtr von Gelkaps, Ligament oder Knorp an d Symphyse	80.79.11↔	Arthroskopische Synovektomie am Iliosakralgelenk
80.49.99↔	Durchtr von Gelkaps, Lig o Knorp and bez Lok, sonstige	80.79.19↔	Arthr Synovektomie an and näher bez Lokalisationen
80.50↔	Exzision oder Destr e Disc intervertebralis, n.n.bez.	80.79.20↔	Offene Synovektomie am Sternoklavikulargelenk
80.51.00↔	Exzision eines Discus intervertebralis, n.n.bez.	80.79.21↔	Offene Synovektomie am Iliosakralgelenk
80.51.10↔	Exzision eines Discus intervertebralis, offen chirurgisch	80.79.22↔	Offene Synovektomie an der Symphyse
80.51.11↔	Exzision zweier Disci intervertebrales, offen chirurgisch	80.79.29↔	Offene Synovektomie an and näher bez Lokalisationen
80.51.12↔	Exz dreier o mehr Disci intervertebrales, offen chir	80.79.99↔	Synovektomie an and näher bez Lokalisationen, sonstige
80.51.20↔	Exzision eines Discus intervertebralis, perkutan mit Endoskopie	80.80.00↔	Sonstige lokale Exz oder Destr e Gelläs, n.n.bez.,
80.51.99↔	Exzision eines Discus intervertebralis, sonstige	80.80.10↔	Sonstige lokale Exz oder Destr e Gelenkläsion, arthr
80.52↔	Intervertebrale Chemonukleolyse	80.80.11↔	Sonstige lokale Exz oder Destr e Gelenkläsion, Débr
80.59.00↔	Sonstige Diskusdestruktion, n.n.bez.	80.80.99↔	Sonstige lokale Exz oder Destr e Gelläs, sonstige
80.59.10↔	Sonstige Diskusdestruktion, Entfernung eines freien Sequesters	80.81.00↔	So Lok Exz o Destr e Gelläs an d Schult, n.n.bez.
80.59.20↔	Sonstige Diskusdestruktion, Reoperation bei Rezidiv	80.81.10↔	Débridement am Humeroglenoidalgelenk
80.59.21↔	Sonstige Diskdestr, Reop m Radikulolyse b Rezidiv	80.81.11↔	Zystenexstirpation am Humeroglenoidalgelenk
80.59.30↔	Sonstige Diskusdestruktion, Dekompression mit Nucleoplastik	80.81.19↔	Sonstige lokale Exz oder Destr a Humeroglenoidalgelenk
80.59.40↔	S Dskdstr, Mnmlnvs Thrmmdlition d Bndscheib	80.81.20↔	Débridement am Akromioklavikulargelenk
80.59.50↔	S Dskdstr, Dsksrknstrktion m zllbsiertn Bndscheibnrstz	80.81.21↔	Zystenexstirpation am Akromioklavikulargelenk
80.59.99↔	Sonstige Diskusdestruktion, sonstige	80.81.29↔	Sonstige lokale Exzision oder Destr a Akromioklavikgel
80.6x.00↔	Meniskektomie am Knie, n.n.bez.	80.81.99↔	So Lok Exz o Destr e Gelläs an d Schult, So
80.6x.10↔	Meniskektomie am Knie, arthroskopisch, partiell	80.82.00↔	Sonstige Lok Exz oder Destr e Gelläs a Ellb, n.n.bez.
80.6x.11↔	Meniskektomie am Knie, arthroskopisch, total	80.82.10↔	Arthr lokale Exz oder Destr e Gelenkläsion a Ellb
80.6x.20↔	Meniskektomie am Knie, offen chirurgisch, partiell	80.82.11↔	Débridement am Ellenbogengelenk
80.6x.21↔	Meniskektomie am Knie, offen chirurgisch, total	80.82.12↔	Zystenexstirpation am Ellbogengelenk
80.6x.99↔	Meniskektomie am Knie, sonstige	80.82.99↔	Sonstige Lok Exz oder Destr e Gelläs a Ellb, sonstige
80.70.00↔	Synovektomie, ohne Angabe der Lokalisation, n.n.bez.	80.83.00↔	Sonstige Lok Exz oder Destr e Gelläs a Hdgl, n.n.bez.
80.70.10↔	Arthroskopische Synovektomie ohne Ang der Lokalisation	80.83.10↔	Arthr lokale Exz oder Destr e Gelläs a Handgelenk
80.70.20↔	Offene Synovektomie ohne Angabe der Lokalisation	80.83.11↔	Débridement am Handgelenk
80.70.99↔	Synovektomie, ohne Angabe der Lokalisation, sonstige	80.83.12↔	Zystenexstirpation am Handgelenk
80.71.00↔	Synovektomie an der Schulter, n.n.bez.	80.83.99↔	Sonstige Lok Exz oder Destr e Gelläs a Hdgl, sonstige
80.71.10↔	Synovektomie am Humeroglenoidalgelenk	80.84.00↔	So Lok Exz o Destr e Gelläs an Hand und Fing, n.n.bez.
80.71.11↔	Synovektomie am Akromioklavikulargelenk	80.84.10↔	Debridement an Gelenken der Handwurzel
80.71.99↔	Synovektomie an der Schulter, sonstige	80.84.20↔	Debridement an sonstigen Gelenken der Hand und Finger
80.72.00↔	Synovektomie am Ellbogen, n.n.bez.	80.84.99↔	So Lok Exz o Destr e Gelläs an Hand und Fing, So
80.72.10↔	Arthroskopische Synovektomie am Ellbogen	80.85.00↔	Sonstige Lok Exz o Destr e Gelläs an d Hüfte, n.n.bez.
80.72.20↔	Offene Synovektomie am Ellbogen	80.85.10↔	Arthr lokale Exz oder Destr e Gelenkläsion an d Hüfte
80.72.99↔	Synovektomie am Ellbogen, sonstige	80.85.11↔	Débridement am Hüftgelenk
80.73.00↔	Synovektomie am Handgelenk, n.n.bez.	80.85.12↔	Zystenexstirpation am Hüftgelenk
80.73.10↔	Arthroskopische Synovektomie am Handgelenk	80.85.99↔	Sonstige Lok Exz o Destr e Gelläs an d Hüfte, sonstige
80.73.20↔	Offene Synovektomie am Handgelenk	80.86.00↔	Sonstige Lok Exz oder Destr e Gelläs a Knie, n.n.bez.
80.73.99↔	Synovektomie am Handgelenk, sonstige	80.86.10↔	Arthr lokale Exzision oder Destruktion a Kniegelenk
80.74.00↔	Synovektomie an Hand und Finger, n.n.bez.	80.86.11↔	Débridement am Kniegelenk



80.86.12↔	Zystenexstirpation am Kniegelenk	80.97.11↔	Sonstige Exzision am oberen Sprunggelenk
80.86.13↔	Exzision eines Meniskusganglions am Kniegelenk	80.97.20↔	Arthroskopische Exzision am unteren Sprunggelenk
80.86.99↔	Sonstige Lok Exz oder Destr e Gelläs a Knie, sonstige	80.97.21↔	Sonstige Exzision am unteren Sprunggelenk
80.87.00↔	Sonstige Lok Exz o Destr e Gelläs a Sg, n.n.bez.	80.97.30↔	Entnahme eines Knorpeltransplantates am Sprunggelenk
80.87.10↔	Arthr Lok Exz o Destr e Gelläs a oberen Sprunggelenk	80.97.99↔	Sonstige Exzision am Sprunggelenk, sonstige
80.87.11↔	Débridement am oberen Sprunggelenk	80.98.00↔	Sonstige Exzision an Fuss- und Zehengelenk, n.n.bez.
80.87.12↔	Zystenexstirpation am oberen Sprunggelenk	80.98.10↔	Arthroskopische Exzision an Fuss- und Zehengelenken
80.87.19↔	Sonstige Lok Exz o Destr e Gelläs a ob Sprunggelenk	80.98.11↔	Sonstige Exzision am Metatarsophalangealgelenk
80.87.20↔	Arthr Lok Exz o Destr e Gelläs a unteren Sprunggelenk	80.98.12↔	Sonstige Exzision an sonstigen Fussgelenken
80.87.21↔	Débridement am unteren Sprunggelenk	80.98.13↔	Sonstige Exzision an Zehengelenken
80.87.22↔	Zystenexstirpation am unteren Sprunggelenk	80.98.99↔	Sonstige Exzision an Fuss- und Zehengelenk, sonstige
80.87.29↔	Sonstige Lok Exz o Destr e Gelläs a unteren Sg	80.99.00↔	Sonstige Exz an e Gel an and bez Lok, n.n.bez.
80.87.99↔	Sonstige Lok Exz o Destr e Gelläs a Sg, sonstige	80.99.10↔	Arthroskopische Exzision am Sternoklavikulargelenk
80.88.00↔	So Lok Exz o Destr e Gelläs an Fuss u Zehen, n.n.bez.	80.99.11↔	Sonstige Exzision am Sternoklavikulargelenk
80.88.10↔	Arthr lokale Exz oder Destr e Gelläs an Fuss und Zehen	80.99.20↔	Arthroskopische Exzision am Iliosakralgelenk
80.88.20↔	Débridement am Metatarsophalangealgelenk	80.99.21↔	Sonstige Exzision am Iliosakralgelenk
80.88.21↔	Zystenexstirpation am Metatarsophalangealgelenk	80.99.30↔	Arthroskopische Exzision an der Symphyse
80.88.29↔	Sonstige Lok Exz oder Destr a Metatarsgel	80.99.31↔	Sonstige Exzision an der Symphyse
80.88.30↔	Débridement an Zehengelenken	80.99.90↔	Arthr Exzision an einem Gelenk an and bez Lokalisation
80.88.40↔	Débridement an sonstigen Fussgelenken	80.99.91↔	Entn e Knorpeltx an e Gel an and bez Lokalisation
80.88.50↔	Zystenexstirpation an sonstigen Gel von Fuss und Zehen	80.99.99↔	Sonstige Exz an e Gel an and bez Lok, sonstige
80.88.59↔	So Lok Exz o Destr an sonstigen Gel von Fuss und Zehen	81.00↔	Spondylodese, n.n.bez.
80.88.99↔	So Lok Exz o Destr e Gelläs an Fuss und Zehen, So	81.01↔	Spondylodese an Atlas-Axis
80.89.00↔	So Lok Exz o Destr e Gelläs an and bez Lok, n.n.bez.	81.02↔	Sonstige zervikale Spondylodese mit ventralem Zugang
80.89.10↔	Arthr Lok Exz o Destr e Gelläs a Sternoklgel	81.03↔	Sonstige zervikale Spondylodese mit dorsalem Zugang
80.89.11↔	Débridement am Sternoklavikulargelenk	81.04↔	Dorsale und dorsolumbale Spondylodese, ventraler Zugang
80.89.12↔	Zystenexstirpation am Sternoklavikulargelenk	81.05↔	Dorsale und dorsolumbale Spondylodese, dorsaler Zugang
80.89.19↔	Sonstige Lok Exz oder Destr a Sternoklavikulargelenk	81.06↔	Lumbale und lumbosakrale Spondylodese, ventraler Zugang
80.89.20↔	Arthr lokale Exz oder Destr e Gelläs a Iliosgel	81.07↔	Lumbale und lumbosakrale Spondylod, intratransverser Zugang
80.89.21↔	Débridement am Iliosakralgelenk	81.08↔	Lumbale und lumbosakrale Spondylodese, dorsaler Zugang
80.89.22↔	Zystenexstirpation am Iliosakralgelenk	81.11↔	Arthrodes am Sprunggelenk
80.89.29↔	Sonstige lokale Exzision oder Destr a Iliosakralgelenk	81.12.00↔	Arthrodes Double, n.n.bez.
80.89.30↔	Débridement an der Symphyse	81.12.10↔	Arthrodes oberes Sprunggelenk mit unterem Sprunggelenk
80.89.31↔	Zystenexstirpation an der Symphyse	81.12.11↔	Arthrod Ob Sg m unterem Sg und Chopartgelenk
80.89.39↔	Sonstige lokale Exzision oder Destr an d Symphyse	81.12.12↔	Arthrod unteres Sprunggelenk, 2 Sprunggelenkskammern
80.89.40↔	Arthr Lok Exz oder Destr e Gelläs an and bez Lok	81.12.13↔	Arthrod unteres Sprunggelenk, 3 Sprunggelenkskammern
80.89.41↔	Débr einer Gelenkläsion an and bez Lokalisation	81.12.99↔	Arthrodes Double, sonstige
80.89.42↔	Zystenexstirpation an Gelenken and bez Lokalisation	81.13↔	Subtalare Arthrodes
80.89.99↔	So Lok Exz o Destr e Gelläs an and bez Lok, So	81.14↔	Mediotarsale Arthrodes
80.90.00↔	Sonstige Exzision an einem Gelenk, n.n.bez.	81.15↔	Tarsometatarsale Arthrodes
80.90.10↔	Arthroskopische Exzision an einem Gelenk	81.16↔	Metatarsophalangeale Arthrodes
80.90.99↔	Sonstige Exzision an einem Gelenk, sonstige	81.17↔	Sonstige Arthrodes am Fuss
80.91.00↔	Sonstige Exzision an der Schulter, n.n.bez.	81.18↔	Arthrorise am subtalaren Gelenk
80.91.10↔	Arthroskopische Exzision am Humeroglenoidalgelenk	81.20↔	Arthrodes an nicht bezeichneten Gelenken
80.91.11↔	Sonstige Exzision am Humeroglenoidalgelenk	81.21↔	Hüft-Arthrodes
80.91.20↔	Arthroskopische Exzision am Akromioklavikulargelenk	81.22↔	Knie-Arthrodes
80.91.21↔	Sonstige Exzision am Akromioklavikulargelenk	81.23↔	Schulter-Arthrodes
80.91.30↔	Entnahme eines Knorpeltransplantates an der Schulter	81.24↔	Ellbogen-Arthrodes
80.91.99↔	Sonstige Exzision an der Schulter, sonstige	81.25↔	Arthrodes am Radiokarpalgelenk
80.92.00↔	Sonstige Exzision am Ellbogen, n.n.bez.	81.26↔	Arthrodes am Karpometakarpalgelenk
80.92.10↔	Arthroskopische Exzision am Ellbogen	81.27↔	Arthrodes am Metakarpophalangealgelenk
80.92.11↔	Entnahme eines Knorpeltransplantates am Ellbogengelenk	81.28↔	Interphalangeal-Arthrodes
80.92.99↔	Sonstige Exzision am Ellbogen, sonstige	81.29.00↔	Arthrodes an anderen näher bezeichneten Gelenken, n.n.bez.
80.93.00↔	Sonstige Exzision am Handgelenk, n.n.bez.	81.29.10↔	Arthrodes am Iliosakralgelenk
80.93.10↔	Arthroskopische Exzision am Handgelenk	81.29.20↔	Arthrodes an der Symphyse
80.93.11↔	Entnahme eines Knorpeltransplantates am Handgelenk	81.29.99↔	Arthrodes an anderen näher bezeichneten Gelenken, sonstige
80.93.12↔	Resektion des Discus triangularis am Handgelenk	81.30↔	Reoperation einer Spondylodese, n.n.bez.
80.93.99↔	Sonstige Exzision am Handgelenk, sonstige	81.31↔	Reoperation einer Spondylodese an Atlas-Axis
80.94↔	Sonstige Exzision an Hand- und Fingergelenk	81.32↔	Reop e sonst zervikalen Spondylodes m ventralem Zugang
80.95.00↔	Sonstige Exzision am Hüftgelenk, n.n.bez.	81.33↔	Reop e sonstigen zervikalen Spondylodes m dors Zugang
80.95.10↔	Arthroskopische Exzision am Hüftgelenk	81.34↔	Reop e dors u dorsolumb Spondylodes, ventraler Zugang
80.95.11↔	Entnahme eines Knorpeltransplantates am Hüftgelenk	81.35↔	Reop e dors und dorsolumb Spondylodese, dors Zugang
80.95.99↔	Sonstige Exzision am Hüftgelenk, sonstige	81.36↔	Reop e lumb u lumbosakr Spondylodes, ventraler Zugang
80.96.00↔	Sonstige Exzision am Knie, n.n.bez.	81.37↔	Reop e lmb u lmbskr Spndylods, intrtrnsvrs Zg
80.96.10↔	Arthroskopische Exzision am Kniegelenk	81.38↔	Reop e lumb und lumbosakr Spondylodese, dors Zugang
80.96.20↔	Entnahme e Knorpeltransplantates a Kniegelenk, arthr	81.39↔	Reoperation einer Spondylodese, n.a.klass.
80.96.21↔	Entn e Knorpeltransplantates a Kniegelenk, offen chir	81.40.00↔	Rekonstruktion am Hüftgelenk, n.n.bez.
80.96.99↔	Sonstige Exzision am Knie, sonstige	81.40.10↔	Refixation e osteochondralen Fragm a Hüftgelenk, arthr
80.97.00↔	Sonstige Exzision am Sprunggelenk, n.n.bez.	81.40.11↔	Refixation e osteoch Fragm a Hüftgel, offen chir
80.97.10↔	Arthroskopische Exzision am oberen Sprunggelenk	81.40.12↔	Subchondrale Spongiosoplastik a Hüftgelenk, arthr

81.40.13↔	Subchondrale Spongiosaplastik a Hüftgelenk, offen chir	81.49.27↔	Subchondrale Knocheröff, Ob Sprunggelenk, offen chir
81.40.14↔	Knorpelx u Implnt v ivt hrg Gwklt a Hüftgl, arthr	81.49.28↔	Subchondrale Knocheröff, Unteres Sprunggelenk, arthr
81.40.15↔	Knorpelx u Implnt v ivt hrg Gwklt a Hüftgl, ofn chr	81.49.29↔	Subchondrale Knocheröff, Unteres Sg, offen chir
81.40.16↔	Knorpelglättung am Hüftgelenk, arthroskopisch	81.49.30↔	Subch Knocheröff m Einbr e azell Impl, Ob Sg, arthr
81.40.17↔	Knorpelglättung am Hüftgelenk, offen chirurgisch	81.49.31↔	Subch Knocheröff m Einbr e azell Impl, Unt Sg, arthr
81.40.18↔	Subchondrale Knochenöffnung a Hüftgelenk, arthr	81.49.32↔	Resektionsarthroplastik am Sprunggelenk
81.40.19↔	Subchondrale Knochenöffnung a Hüftgelenk, offen chir	81.49.33↔	Refixation und Plast a Kapselbapp d ob Sprunggelenkes
81.40.20↔	Subch Knocheröff a Hüftgel m Einbr e azell Impl, arthr	81.49.99↔	Sonstige Rekonstruktion am Sprunggelenk, sonstige
81.40.30↔	Arthropl a Hüftgel m Osteot d Beckens, sonstige Osteot	81.51.00↔	Totalendoprothese des Hüftgelenks, n.n.bez.
81.40.31↔	Arthropl a Hüftgl m Osteot d Bckns, Trplsteotmie	81.51.10↔	Totalendoprothese des Hüftgelenks, Sonderprothese
81.40.32↔	Pfannendachplastik am Hüftgelenk	81.51.99↔	Totalendoprothese des Hüftgelenks, sonstige
81.40.33↔	Girdlestone-Resektion am Hüftgelenk, primär	81.52.00↔	Partielle Hüftarthroplastik, n.n.bez.
81.40.99↔	Rekonstruktion am Hüftgelenk, sonstige	81.52.10↔	Partielle Hüftarthpl, Femurkprot und Duokopfproth
81.42↔	Five in one Rekonstruktion am Kniegelenk	81.52.11↔	Part Hüftarthpl, Gelpfanntüscht und GelschnPfanne
81.43↔	Rekonstruktion am Kniegelenk nach unhappy triad	81.52.99↔	Partielle Hüftarthroplastik, sonstige
81.44.00↔	Stabilisierung der Patella, n.n.bez.	81.53.00↔	Revision einer Hüftendoprothese, n.n.bez.
81.44.10↔	Stabilisierung der Patella, Retinakulumspaltung, lateral	81.53.10↔	Revision einer Hüftendoprothese, ohne Wechsel
81.44.11↔	Stb d Ptl, Rtnkmlsplntng, ltrl m Züglingsprtion	81.53.11↔	Rv e Obrflrsprt a Hüftgl u Neuimpl e Hüftndprth
81.44.12↔	Stab d Patel, Verlagerung d Patellarsehnenansatzes	81.53.12↔	Revision e Duokopfproth und Neuimpl e Hüftendoproth
81.44.13↔	Stb d Ptl, Vrlg d Ptlrshhnnstz m Knchhspn	81.53.13↔	Rev e sonst Hüftendoproth und Neuimpl e Hüftendoproth
81.44.99↔	Stabilisierung der Patella, sonstige	81.53.99↔	Revision einer Hüftendoprothese, sonstige
81.45.00↔	Sonstige Rekonstruktion an den Kreuzbändern, n.n.bez.	81.54.00↔	Totalendoprothese des Kniegelenks, n.n.bez.
81.45.19↔	Sonstige Rekonstruktion an den Kreuzbändern, arthr	81.54.10↔	Unikondyläre Schlittenprothese des Kniegelenkes
81.45.20↔	Reko d vorderen Kreuzb m aut Patsehne, offen chir	81.54.11↔	Bikondyläre Oberflächenersatzprothese des Kniegelenkes
81.45.21↔	Reko d hint Kreuzb m aut Patsehne, offen chir	81.54.12↔	Scharnierendoprothese des Kniegelenkes
81.45.29↔	Sonstige Rekonstruktion an D Kreuzbändern, offen chir	81.54.13↔	Patellaersatz des Kniegelenkes
81.45.99↔	Sonstige Rekonstruktion an den Kreuzbändern, sonstige	81.54.14↔	Sonderprothese des Kniegelenkes
81.46↔	Sonstige Rekonstruktion am Kollateralband	81.54.99↔	Totalendoprothese des Kniegelenks, sonstige
81.47.00↔	Sonstige Rekonstruktion am Kniegelenk, n.n.bez.	81.55.00↔	Revision einer Knieprothese, n.n.bez.
81.47.10↔	Refixation e osteochondralen Fragmentes a Kniegelenk	81.55.10↔	Revision einer Knieprothese, ohne Wechsel
81.47.11↔	Refixation e osteochondralen Fragm a Kniegelenk, arthr	81.55.11↔	Revision e Knieprothese und Wechsel e Patellaersatzes
81.47.12↔	Subchondrale Spongiosaplastik am Kniegelenk	81.55.12↔	Revision e Knieproth und Neuimpl e Knieendoprothese
81.47.13↔	Subchondrale Spongiosaplastik a Kniegelenk, arthr	81.55.99↔	Revision einer Knieprothese, sonstige
81.47.14↔	Meniskusrefixation	81.56↔	Totalprothese des oberen Sprunggelenks
81.47.15↔	Meniskusrefixation, arthroskopisch	81.57.00↔	Gelenkersatz an Fuss und Zehen, n.n.bez.
81.47.16↔	Meiniskustransplantation	81.57.10↔	Gelenkersatz an Fuss und Zehen, Fußwurzelendoprothese
81.47.17↔	Knorpelx u Implant von ivitro herg Gewkult a Kniegel	81.57.11↔	Gelenkersatz an Fuss und Zehen, Vorfuß- o Zehenendoproth
81.47.18↔	Knorpelx u Implnt v ivt hrg Gwklt a Kniegl, arthr	81.57.99↔	Gelenkersatz an Fuss und Zehen, sonstige
81.47.19↔	Knöchel Refixation eines Kreuzbandes, offen chir	81.59.00↔	Revision des Gelenkersatzes der unteren Extremitäten, nnbez
81.47.20↔	Knöchel Refixation eines Kreuzbandes, arthroskopisch	81.59.10↔	Revision d Gellers d unteren Extrem, ohne Wechsel
81.47.21↔	Knorpelglättung am Kniegelenk	81.59.11↔	Revision und Wechsel einer Sprunggelenkendoprothese
81.47.22↔	Knorpelglättung am Kniegelenk, arthroskopisch	81.59.12↔	Revision und Wechsel einer Fusswurzelendoprothese
81.47.23↔	Subchondrale Knochenöffnung am Kniegelenk	81.59.13↔	Revision und Wechsel e Vorfussoder Zehenendoprothese
81.47.24↔	Subchondrale Knochenöffnung a Kniegelenk, arthr	81.59.99↔	Revision des Gelenkersatzes der unteren Extremitäten, sonst
81.47.25↔	Subch Knocheröff a Kniegel m Einbr e azell Impl, arthr	81.62.00↔	Spondylodes o Reop e Spondylodes v 23 Wirb, n.n.bez.
81.47.26↔	Implnt e pientndvduelln mtllschn Knrplrstz a Kniegl	81.62.10↔	Spondylodese von 2 Wirbeln, dorsal
81.47.27↔	Resektionsarthroplastik am Kniegelenk	81.62.11↔	Spondylodes v 2 Wirbeln, dors u vent komb, interkorp
81.47.30↔	Sonstige Refixation und Naht a Kapselbapp d Kniegel	81.62.12↔	Spondylodese von 2 Wirbeln, ventral, interkorporell
81.47.31↔	Sonstige Bandplastik am Kniegelenk, offen chirurgisch	81.62.13↔	Spondylodese von 2 Wirbeln, dorsal, dynamisch
81.47.40↔	Sonstige Reko a Kniegel, Patel und ihr Halteapp	81.62.20↔	Spondylodese von 3 Wirbeln, dorsal
81.47.90↔	Sonstige Rekonstruktion am Kniegelenk, arthroskopisch	81.62.21↔	Spondylodes v 3 Wirbeln, dors u vent komb, interkorp
81.47.99↔	Sonstige Rekonstruktion am Kniegelenk, sonstige	81.62.22↔	Spondylodese von 3 Wirbeln, ventral, interkorporell
81.49.00↔	Sonstige Rekonstruktion am Sprunggelenk, n.n.bez.	81.62.23↔	Spondylodese von 3 Wirbeln, dorsal, dynamisch
81.49.10↔	Refixation e osteoch Fragm, Ob Sprunggelenk, arthr	81.62.99↔	Spondylodese o Reop e Spondylodes von 23 Wirbeln, So
81.49.11↔	Ref e osteoch Fragm, Ob Sprunggelenk, offen chir	81.63.00↔	Spondylodes o Reop e Spondylodes v 48 Wirb, n.n.bez.
81.49.12↔	Ref e osteoch Fragm, Unteres Sprunggelenk, arthr	81.63.10↔	Spondylodese von 4 - 6 Wirbeln, dorsal
81.49.13↔	Ref e osteoch Fragm, Unteres Sprunggelenk, offen chir	81.63.11↔	Spondylodes v 4 6 Wirb, dors u vent komb, interkorp
81.49.14↔	Subchondrale Spongiosaplastik, Ob Sprunggelenk, arthr	81.63.12↔	Spondylodese von 4 - 6 Wirbeln, ventral, interkorporell
81.49.15↔	Subchondrale Spongiosaplastik, Ob Sg, offen chir	81.63.13↔	Spondylodese von 4 - 6 Wirbeln, dorsal, dynamisch
81.49.16↔	Subchondrale Spongiosaplastik, Unteres Sg, arthr	81.63.20↔	Spondylodese von 7 - 8 Wirbeln, dorsal
81.49.17↔	Subchondrale Spongiosaplastik, Unteres Sg, offen chir	81.63.21↔	Spondylodes v 7 8 Wirb, dors u vent komb, interkorp
81.49.18↔	Knorpelx u Implant v ivit herg Gewkult, Ob Sg, arthr	81.63.22↔	Spondylodese von 7 - 8 Wirbeln, ventral, interkorporell
81.49.19↔	Knorpelx u Implnt v ivt hrg Gwklt, Ob Sg, ofn chr	81.63.23↔	Spondylodese von 7 - 8 Wirbeln, dorsal, dynamisch
81.49.20↔	Knorpelx u Implant v ivit herg Gewkult, Unt Sg, arthr	81.63.99↔	Spondylodese o Reop e Spondylodese von 48 Wirbeln, So
81.49.21↔	Knorpelx u Implnt v ivt hrg Gwklt, Unt Sg, ofn chr	81.64.00↔	Spondylodes o Reop e Spndyls v 9 o mhr Wrbl, n.n.bez.
81.49.22↔	Knorpelglättung, Oberes Sprunggelenk, arthroskopisch	81.64.10↔	Spondylodese von 9 oder mehr Wirbeln, dorsal
81.49.23↔	Knorpelglättung, Oberes Sprunggelenk, offen chirurgisch	81.64.11↔	Spondyls v 9 o mhr Wrbl, drs u vnt komb, intrkrpl
81.49.24↔	Knorpelglättung, Unteres Sprunggelenk, arthroskopisch	81.64.99↔	Spondylodes o Reop e Spondylodes v 9 o mehr Wirb, So
81.49.25↔	Knorpelglättung, Unteres Sprunggelenk, offen chir	81.65.00↔	Vertebroplastik, n.n.bez.
81.49.26↔	Subchondrale Knocheröff, Oberes Sprunggelenk, arthr	81.65.10↔	Vertebroplastik, 1 Wirbelkörper



81.65.11↔	Vertebroplastik, 2 Wirbelkörper	81.85.14↔	Knorpeltx u Implant a Ellb v ivit herg Gewkult, arthr
81.65.12↔	Vertebroplastik, 3 Wirbelkörper	81.85.15↔	Knrpltx u Implnt a Ellb v ivt hrg Gwklt, offn chr
81.65.13↔	Vertebroplastik, 4 und mehr Wirbelkörper	81.85.16↔	Knorpelglättung am Ellenbogen, arthroskopisch
81.65.99↔	Vertebroplastik, sonstige	81.85.17↔	Knorpelglättung am Ellenbogen, offen chirurgisch
81.66.00↔	Kyphoplastik, n.n.bez.	81.85.18↔	Subchondrale Knocheneröffnung a Ellenbogen, arthr
81.66.10↔	Kyphoplastik, 1 Wirbelkörper	81.85.19↔	Subchondrale Knocheneröffnung a Ellenbogen, offen chir
81.66.11↔	Kyphoplastik, 2 Wirbelkörper	81.85.20↔	Subch Knocheröff a Ellb m Einbr e azell Impl, arthr
81.66.12↔	Kyphoplastik, 3 Wirbelkörper	81.85.21↔	Resektionsarthroplastik am Ellenbogengelenk
81.66.13↔	Kyphoplastik, 4 und mehr Wirbelkörper	81.85.30↔	Prothetischer Ersatz der distalen Humerusgelenkfläche
81.66.99↔	Kyphoplastik, sonstige	81.85.31↔	Sonstige Rekonstruktion am Ellbogen, Radiuskopprothese
81.71.00↔	Arthropl m Implant a Metakarpophal und lpg, n.n.bez.	81.85.32↔	Sonstige Rekonstruktion am Ellbogen, Ulnakopfprothese
81.72↔	Arthropl ohne Implant a Metakarpophalangeal und lpg	81.85.99↔	Sonstige Rekonstruktion am Ellbogen, sonstige
81.73↔	Totaler Handgelenkersatz	81.90.00↔	Chondrozytentransplantation, n.n.bez.
81.74.00↔	Arthropl m Implant a Karpok oder Karpomgel, n.n.bez.	81.90.20↔	Autg matrixinduzierte Chondrozyttx an Gel, offen chir
81.74.10↔	Implantation einer Daumensattelgelenkendoprothese	81.90.99↔	Chondrozytentransplantation, sonstige
81.74.99↔	Arthropl m Implant a Karpok oder Karpomgel, sonstige	81.93.00↔	Naht an Kapsel oder Ligament der oberen Extremitäten, n.n.bez.
81.75↔	Arthropl ohne Implant a Karpok oder Krmkg	81.93.10↔	Naht des Bandapparates der Klavikula
81.79.10↔	Inplantation einer sonstigen Fingergelenkendoprothese	81.93.20↔	Naht des radioulnaren Ringbandes
81.79.99↔	Arthropl m Implant a Metakarpophal und lpg, sonstige	81.93.21↔	Naht des distalen radioulnaren Bandapparates
81.80↔	Totalprothese des Schultergelenks	81.93.30↔	Nht an Kaps o Lig d ob Extrem, Handwur und Mitthand
81.81↔	Partielle Prothese des Schultergelenks	81.93.99↔	Naht an Kapsel o Ligament der oberen Extremitäten, sonst
81.82.00↔	Plast Reko b rez Schulterluxation, n.n.bez.	81.94↔	Naht an Kapsel oder Ligament von Sprunggelenk oder Fuss
81.82.10↔	Plst Rk b rz Schlx, Rf d Lbrm glnoidl, arthr	81.95.00↔	Nht an Kaps o Lig d übrigen unteren Extrem, n.n.bez.
81.82.11↔	Plst Rk b rz Schlx, Kpslrf m Fx a Glnoid, arthr	81.95.10↔	Nht Kps o Lg d übrgn unt Extrm, Nht d vrd Kreuzb, arthr
81.82.19↔	Plast Reko b rez Schulterluxation, sonstige, arthr	81.95.11↔	Nht Kps o Lg d üb unt Extrm, Nht d vrd Kreuzb, offn chr
81.82.20↔	Plast Reko b rez Schullux, Ref d Limbus, offen chir	81.95.12↔	Nht Kps o Lg d übrgn unt Extrm, Nht d hnt Kreuzb, arthr
81.82.21↔	Plst Rk b rz Schlx, Vrd u hnt Pfnndplst	81.95.13↔	Nht Kps o Lg d üb unt Extrm, Nht d hnt Kreuzb, offn chr
81.82.22↔	Plast Reko b rez Schullux, Vord u hint Kapselplastik	81.95.14↔	Nht Kps o Lg d üb unt Extrm, Nht md Kpslb Ingr a Mnsks, arthr
81.82.29↔	Plast Reko b rez Schullux, sonstige, offen chir	81.95.15↔	Nht Kps o Lg d üb unt Extrm, Nht md Kpslb Engr a Mnsks, offchr
81.82.99↔	Plast Reko b rez Schulterluxation, sonstige	81.95.16↔	Nht Kps o Lg d übrgn unt Extrm, Nht d lt Kpslbbp, arthr
81.83.00↔	Sonstiger Eingriff am Schultergelenk, n.n.bez.	81.95.17↔	Nht Kps o Lg d üb unt Extrm, Nht d lt Kpslbbp, offn chr
81.83.10↔	Refixation e osteochondralen Fragm, Humerogel, arthr	81.95.18↔	Nht Kps o Lg d üb unt Extrm, Nht d drs Kpslbbp, offn chr
81.83.11↔	Refixation e osteoch Fragm, Humerogel, offen chir	81.95.99↔	Nht an Kaps o Lig d übrigen unteren Extrem, sonstige
81.83.12↔	Refixation e osteoch Fragm, Akromklavikgel, arthr	81.96.00↔	Sonstige Rekonstruktion an Gelenken, n.n.bez.
81.83.13↔	Refixation e osteoch Fragm, Akromklavikgel, offen chir	81.96.10↔	Sonstige Reko an Gel, Sternoklavikulargelenk, n.n.bez.
81.83.14↔	Subchondrale Spongiosaplastik, Humerogel, arthr	81.96.11↔	S Rk an Gl, Strnklgl, Rf e osteoch Frgm, arthr
81.83.15↔	Subchondrale Spongiosaplastik, Humerogel, offen chir	81.96.12↔	S Rk an Gl, Strnklgl, Rf e osteoch Frgm, offn chrgrsch
81.83.16↔	Subchondrale Spongiosaplastik, Akromklavikgel, arthr	81.96.13↔	So Reko an Gel, Sternoklgel, Subch Spongplast, arthr
81.83.17↔	Subchondrale Spongplast, Akromklavikgel, offen chir	81.96.14↔	S Rk an Gl, Strnklgl, Sbch Spngplst, offn chr
81.83.18↔	Knrpltx u Implnt v ivt hrg Gwklt, Hmrgl, arthr	81.96.15↔	S Rk Gl, Strnklgl, Knrpltx u Impl v ivt hrg Gwklt, arthr
81.83.19↔	Knrpltx u Implnt v ivt hrg Gwklt, Hmrgl, offn chr	81.96.16↔	S Rk Gl, Strnklgl, Knrpltx u Impl v ivt hrg Gwklt, offn chr
81.83.20↔	Knrpltx u Implnt v ivt hrg Gwklt, Akrmklvkgel, arthr	81.96.17↔	So Reko an Gel, Sternoklgel, Knorpelgl, arthr
81.83.21↔	Knrpltx u Implnt v ivt hrg Gwklt, Akrmklvkgel, offn chr	81.96.18↔	So Reko an Gel, Sternoklgel, Knorpelgl, offen chir
81.83.22↔	Knorpelglättung, Humeroglenoidalgelenk, arthroskopisch	81.96.19↔	Sonstige Reko an Gel, Sternoklavikulargelenk, sonstige
81.83.23↔	Knorpelglättung, Humeroglenoidalgelenk, offen chir	81.96.1a↔	So Reko an Gel, Sternoklgel, Subch Knocheröff, arthr
81.83.24↔	Knorpelglättung, Akromklavikgel, arthroskopisch	81.96.1b↔	S Rk an Gl, Strnklgl, Sbch Knchröff, offn chr
81.83.25↔	Knorpelglättung, Akromklavikgel, offen chirurgisch	81.96.1c↔	S Rk Gl, Strnklgl, Sbch Knchröff m Enbr e azlllläm Impl, arthr
81.83.26↔	Subchondrale Knocheneröffnung, Humerogel, arthr	81.96.20↔	Sonstige Rekonstruktion an Gelenken, Handgelenk, n.n.bez.
81.83.27↔	Subchondrale Knocheneröffnung, Humerogel, offen chir	81.96.21↔	So Reko an Gel, Hdgel, Ref e osteoch Fragm, arthr
81.83.28↔	Subchondrale Knocheneröffnung, Akromklavikgel, arthr	81.96.22↔	So Reko an Gel, Hdgel, Ref e osteoch Fragm, offen chir
81.83.29↔	Subchondrale Knocheröff, Akromklavikgel, offen chir	81.96.23↔	So Reko an Gel, Hdgel, Subchondrale Spongplast, arthr
81.83.30↔	Sbch Knchröff m Enbr e azll Impl, Hmrgl, arthr	81.96.24↔	So Reko an Gel, Hdgel, Subch Spongplast, offen chir
81.83.31↔	Sbch Knchröff v ivt hrg Gwklt, Akrmklvkgel, arthr	81.96.25↔	S Rk Gl, Hdgl, Knrpltx u Implnt v ivt hrg Gwklt, arthr
81.83.32↔	Refixation des Labrum glenoidale, arthroskopisch	81.96.26↔	S Rk Gl, Hdgl, Knrpltx u Impl v ivt hrg Gwklt, offn chr
81.83.33↔	Erweiterung des subakromialen Raumes, arthroskopisch	81.96.27↔	Sonstige Reko an Gel, Hdgel, Knorpelgl, arthr
81.83.34↔	Kapselraffung mit Fixation am Glenoid, arthroskopisch	81.96.28↔	Sonstige Reko an Gel, Hdgel, Knorpelgl, offen chir
81.83.39↔	Ref und Plast a Kapselbapp d Schultergel, So, arthr	81.96.29↔	Sonstige Rekonstruktion an Gelenken, Handgelenk, sonstige
81.83.40↔	Resektionsarthroplastik am Schultergelenk	81.96.2a↔	So Reko an Gel, Hdgel, Subchondrale Knocheneröff, arthr
81.83.41↔	Refixation des Limbus, offen chirurgisch	81.96.2b↔	So Reko an Gel, Hdgel, Subch Knocheröff, offen chir
81.83.42↔	Vordere und Hintere Pfannenrandplastik	81.96.2c↔	S Rk Gl, Hdgl, Sbch Knchröff m Enbr e azll Impl, arthr
81.83.43↔	Vordere und Hintere Kapselplastik	81.96.30↔	Sonstige Rekonstruktion an Gelenken, Iliosakralgelenk, n.n.bez.
81.83.44↔	Akrmioptst m Drchtr d Lgmntm crcoacrmial, offn chr	81.96.31↔	So Reko an Gel, Iliosgel, Ref e osteoch Fragm, arthr
81.83.49↔	Ref u Plast a Kapselbapp d Schultergel, So, offen chir	81.96.32↔	S Rk an Gl, Iliosgl, Rf e osteoch Frgm, offn chr
81.83.99↔	Sonstiger Eingriff am Schultergelenk, sonstige	81.96.33↔	So Reko an Gel, Iliosgel, Subch Spongplast, arthr
81.84↔	Totalprothese des Ellbogens	81.96.34↔	So Reko an Gel, Iliosgel, Subch Spongplast, offen chir
81.85.00↔	Sonstige Rekonstruktion am Ellbogen, n.n.bez.	81.96.35↔	S Rk Gl, Iliosgl, Knrpltx u Impl v ivt hrg Gwklt, arthr
81.85.10↔	Refixation e osteochondralen Fragmentes a Ellb, arthr	81.96.36↔	S Rk Gl, Iliosgl, Knrpltx u Impl v ivt hrg Gwklt, offn chr
81.85.11↔	Refixation e osteochondralen Fragm a Ellb, offen chir	81.96.37↔	Sonstige Reko an Gel, Iliosgel, Knorpelgl, arthr
81.85.12↔	Subchondrale Spongiosaplastik a Ellenbogen, arthr	81.96.38↔	Sonstige Reko an Gel, Iliosgel, Knorpelgl, offen chir
81.85.13↔	Subchondrale Spongiosaplastik a Ellenbogen, offen chir	81.96.39↔	Sonstige Rekonstruktion an Gelenken, Iliosakralgelenk, sonstige

81.96.3a↔	So Reko an Gel, Iliosgel, Subch Knocheneröf, arthr	81.96.92↔	So gelrek und gelpi Eingr, Ref a Kapselbapp and Gel
81.96.3b↔	S Rk an Gl, Iliosgl, Sbch Knchnröf, ofn chr	81.96.93↔	So gelrek und gelpi Eingr, Implant/Entf e Kollagenmen
81.96.3c↔	S Rk Gl, Iliosgl, Sbch Knchnröf m Enbr e azll Impl, arthr	81.96.94↔	S glrk u gipl Engr, Implnt/Entf e Kllgnmn, arthr
81.96.40↔	So Reko an Gel, Prox Tibiofibulargelenk, n.n.bez.	81.96.95↔	S glrk u gipl Engr Implnt e Endprth an Gl d ob Extrm, S
81.96.41↔	S Rk an Gl, Prx Tbiofbgl, Rf e osteoch Frgm, arthr	81.96.96↔	S glrk u gipl Engr, Enbr v Abstdshltn (z.B. n Entf e Endprth)
81.96.42↔	S Rk an Gl, Prx Tbiofbgl, Rf e osteoch Frgm, ofn chr	81.96.97↔	S glrk u gipl Engr, Kpl Erstimp/Wchslop Gelep m Kners, Ers bn Gl
81.96.43↔	S Rk an Gl, Prx Tbiofbgl, Sbch Spngplst, arthr	81.96.98↔	Sonstige gelrek und gelpi Eingr, Resektpl a Hdgel
81.96.44↔	S Rk an Gl, Prx Tbiofbgl, Sbch Spngplst, ofn chr	81.96.99↔	Sonstige Rekonstruktion an Gelenken, sonstige
81.96.45↔	S Rk Gl, Prx Tbiofbgl, Knrpltx u Impl v ivt hrg Gwklt, arthr	81.96.9a↔	So gelrek und gelpi Eingr, Resektpl an Gel d Fusses
81.96.46↔	S Rk Gl, Prx Tbiofbgl, Knrpltx u Impl v ivt hrg Gwklt, ofn chr	81.96.9b↔	Sonstige gelrek und gelpi Eingr, sonstige gelpi Eingr
81.96.47↔	So Reko an Gel, Prox Tibiofibgl, Knorpelgl, arthr	81.97.00↔	Revision einer Gelenkprothese a d ob Extremität, nnbez
81.96.48↔	S Rk an Gl, Prx Tbiofbgl, Knrplgl, ofn chr	81.97.10↔	Revision e Gelproth an d oberen Extremität, ohne Wechsel
81.96.49↔	So Reko an Gel, Prox Tibiofibulargelenk, So	81.97.11↔	Revision und Wechsel e Totalprothese d Schultergelenks
81.96.4a↔	S Rk an Gl, Prx Tbiofbgl, Sbch Knchnröf, arthr	81.97.12↔	Revision und Wechsel einer Humeruskopfprothese
81.96.4b↔	S Rk an Gl, Prx Tbiofbgl, Sbch Knchnröf, ofn chr	81.97.13↔	Rev und Wechsel e Totalprothese d Ellenbogengelenks
81.96.4c↔	S Rk Gl, Prx Tbiofbgl, Sbch Knchnröf m Enbr e azll Impl, arthr	81.97.14↔	Revision und Wechsel einer Radiuskopfprothese
81.96.50↔	Sonstige Rekonstruktion an Gel, Metatarsgel, n.n.bez.	81.97.15↔	Revision und Wechsel einer Handgelenkendoprothese
81.96.51↔	S Rk an Gl, Mtrsgl, Rf e osteoch Frgm, arthr	81.97.16↔	Revision und Wechsel einer Daumsattelgelenkprothese
81.96.52↔	S Rk an Gl, Mtrsgl, Rf e osteoch Frgm, ofn chr	81.97.17↔	Revision und Wechsel e sonstigen Fingergelenkproth
81.96.53↔	So Reko an Gel, Metatarsgel, Subch Spongplast, arthr	81.97.99↔	Revision einer Gelenkprothese an der oberen Extremität, so
81.96.54↔	S Rk an Gl, Mtrsgl, Sbch Spngplst, ofn chr	81.99.00↔	Sonst Operationen an Gelenken und Gelenkstrukturen, nnbez
81.96.55↔	S Rk Gl, Mtrsgl, Knrpltx u Impl v ivt hrg Gwklt, arthr	81.99.10↔	Arthroskopische Revision eines Gelenkes, n.n.bez
81.96.56↔	S Rk Gl, Mtrsgl, Knrpltx u Impl v ivt hrg Gwklt, ofn chr	81.99.11↔	Arthr Revision eines Gelenkes, Humeroglenoidalgelenk
81.96.57↔	Sonstige Reko an Gel, Metatarsgel, Knorpelgl, arthr	81.99.12↔	Arthr Revision eines Gelenkes, Akromioklavikulargelenk
81.96.58↔	So Reko an Gel, Metatarsgel, Knorpelgl, ofn chr	81.99.13↔	Arthr Revision eines Gelenkes, Sternoklavikulargelenk
81.96.59↔	Sonstige Rekonstruktion an Gel, Metatarsgel, sonstige	81.99.14↔	Arthroskopische Revision eines Gelenkes, Ellbogen
81.96.5a↔	So Reko an Gel, Metatarsgel, Subch Knocheneröf, arthr	81.99.15↔	Arthroskopische Revision eines Gelenkes, Handgelenk
81.96.5b↔	S Rk an Gl, Mtrsgl, Sbch Knchnröf, ofn chr	81.99.16↔	Arthroskopische Revision eines Gelenkes, Iliosakralgelenk
81.96.5c↔	S Rk Gl, Mtrsgl, Sbch Knchnröf m Enbr e azll Impl, arthr	81.99.17↔	Arthroskopische Revision eines Gelenkes, Symphyse
81.96.60↔	Sonstige Rekonstruktion an Gelenken, Zehengelenk, n.n.bez.	81.99.18↔	Arthroskopische Revision eines Gelenkes, Hüftgelenk
81.96.61↔	So Reko an Gel, Zehengel, Ref e osteoch Fragm, arthr	81.99.19↔	Arthroskopische Revision eines Gelenkes, Sonstige
81.96.62↔	S Rk an Gl, Zhngl, Rf e osteoch Frgm, ofn chr	81.99.1a↔	Arthroskopische Revision eines Gelenkes, Kniegelenk
81.96.63↔	So Reko an Gel, Zehengelenk, Subch Spongplast, arthr	81.99.1b↔	Arthr Revision e Gel, Proximales Tibiofibulargelenk
81.96.64↔	So Reko an Gel, Zehengel, Subch Spongplast, ofn chr	81.99.1c↔	Arthr Revision eines Gelenkes, Oberes Sprunggelenk
81.96.65↔	S Rk Gl, Zhngl, Knrpltx u Impl v ivt hrg Gwklt, arthr	81.99.1d↔	Arthr Revision eines Gelenkes, Unteres Sprunggelenk
81.96.66↔	S Rk Gl, Zhngl, Knrpltx u Impl v ivt hrg Gwklt, ofn chr	81.99.1e↔	Arthr Revision e Gel, Fuss und Zehengelenk sonstige
81.96.67↔	Sonstige Reko an Gel, Zehengelenk, Knorpelgl, arthr	81.99.1f↔	Arthr Revision e Gelenkes, Metatarsophalangealgelenk
81.96.68↔	So Reko an Gel, Zehengelenk, Knorpelgl, ofn chr	81.99.1g↔	Arthroskopische Revision eines Gelenkes, Zehengelenk
81.96.69↔	Sonstige Rekonstruktion an Gelenken, Zehengelenk, sonstige	81.99.20↔	Offen chirurgische Revision eines Gelenkes, n.n.bez.
81.96.6a↔	So Reko an Gel, Zehengelenk, Subch Knocheneröf, arthr	81.99.21↔	Offen Chir Revision e Gelenkes, Humeroglenoidalgelenk
81.96.6b↔	S Rk an Gl, Zhngl, Sbch Knchnröf, ofn chr	81.99.22↔	Offen Chir Revision eines Gelenkes, Akromioklavikulargelenk
81.96.6c↔	S Rk Gl, Zhngl, Sbch Knchnröf m Enbr e azll Impl, arthr	81.99.23↔	Offen Chir Revision e Gelenkes, Sternoklavikulargelenk
81.96.70↔	Sonstige Reko an Gel, sonstige Gel d Fusses, n.n.bez.	81.99.24↔	Offen chirurgische Revision eines Gelenkes, Ellbogen
81.96.71↔	S Rk an Gl, S Gl d Fsss, Rf e osteoch Frgm, arthr	81.99.25↔	Offen chirurgische Revision eines Gelenkes, Handgelenk
81.96.72↔	S Rk an Gl, S Gl d Fsss, Rf e osteoch Frgm, ofn chr	81.99.26↔	Offen chirurgische Revision eines Gelenkes, Iliosakralgelenk
81.96.73↔	S Rk an Gl, S Gl d Fsss, Sbch Spngplst, arthr	81.99.27↔	Offen chirurgische Revision eines Gelenkes, Symphyse
81.96.74↔	S Rk an Gl, S Gl d Fsss, Sbch Spngplst, ofn chr	81.99.28↔	Offen chirurgische Revision eines Gelenkes, Hüftgelenk
81.96.75↔	S Rk Gl, S Gl d Fsss, Knrpltx u Impl v ivt hrg Gwklt, arthr	81.99.29↔	Offen chirurgische Revision eines Gelenkes, sonstige
81.96.76↔	S Rk Gl, S Gl d Fsss, Knrpltx u Impl v ivt hrg Gwklt, ofn chr	81.99.2a↔	Offen chirurgische Revision eines Gelenkes, Kniegelenk
81.96.77↔	So Reko an Gel, So Gel d Fusses, Knorpelgl, arthr	81.99.2b↔	Offen Chir Revision e Gel, Prox Tibiofibulargelenk
81.96.78↔	So Reko an Gel, So Gel d Fusses, Knorpelgl, ofn chr	81.99.2c↔	Offen chirurgische Revision eines Gelenkes, Oberes Sprunggl
81.96.79↔	Sonstige Reko an Gel, sonstige Fuss, sonstige	81.99.2d↔	Offen chirurgische Revision eines Gelenkes, Unteres Sprunggl
81.96.7a↔	S Rk an Gl, S Gl d Fsss, Sbch Knchnröf, arthr	81.99.2e↔	Offen Chir Rev e Gel, Fuss und Zehengelenk sonstige
81.96.7b↔	S Rk an Gl, S Gl d Fsss, Sbch Knchnröf, ofn chr	81.99.2f↔	Offen Chir Revision e Gel, Metatarsophalangealgelenk
81.96.7c↔	S Rk Gl, S Gl d Fsss, Sbch Knchnröf m Enbr e azll Impl, arthr	81.99.2g↔	Offen chirurgische Revision eines Gelenkes, Zehengelenk
81.96.80↔	Sonstige Rekonstruktion an and näher bez Gel, n.n.bez.	81.99.30↔	Arthroskopische Operationen am Gelenkknorpel, n.n.bez.
81.96.81↔	So Reko an and näh bez Gel, Ref e osteoch Fragm, arthr	81.99.31↔	Arthr Operation a Gelenkknorpel, Humeroglenoidalgelenk
81.96.82↔	S Rk an and näh bz Gl, Rf e osteoch Frgm, ofn chr	81.99.32↔	Arthr Operation a Gelenkknorpel, Akromioklavikulargelenk
81.96.83↔	So Reko an and näh bez Gel, Subch Spongplast, arthr	81.99.33↔	Arthr Operation a Gelkn, Sternoklavikulargelenk
81.96.84↔	S Rk an and näh bz Gl, Sbch Spngplst, ofn chr	81.99.34↔	Arthroskopische Operation am Gelenkknorpel, Ellbogen
81.96.85↔	S Rk and näh bz Gl, Knrpltx u Impl v ivt hrg Gwklt, arthr	81.99.35↔	Arthroskopische Operation am Gelenkknorpel, Handgelenk
81.96.86↔	S Rk and näh bz Gl, Knrpltx u Impl v ivt hrg Gwklt, ofn chr	81.99.36↔	Arthroskopische Operation am Gelenkknorpel, Iliosakralgelenk
81.96.87↔	Sonstige Reko an and näh bez Gel, Knorpelgl, arthr	81.99.37↔	Arthroskopische Operation am Gelenkknorpel, Symphyse
81.96.88↔	So Reko an and näh bez Gel, Knorpelgl, ofn chr	81.99.38↔	Arthroskopische Operation am Gelenkknorpel, Hüftgelenk
81.96.89↔	Sonstige Rekonstruktion an and näher bez Gel, sonstige	81.99.39↔	Arthroskopische Operationen am Gelenkknorpel, sonstige
81.96.8a↔	So Reko an and näh bez Gel, Subch Knocheneröf, arthr	81.99.3a↔	Arthr Operation a Gelkn und an D Menisken, Kniegelenk
81.96.8b↔	S Rk an and näh bz Gl, Sbch Knchnröf, ofn chr	81.99.3b↔	Arthr Operation a Gelkn, Proximales Tibiofibulargelenk
81.96.8c↔	S Rk and näh bz Gl, Sbch Knchnröf m Enbr e azll Impl, arthr	81.99.3c↔	Arthr Operation am Gelenkknorpel, Oberes Sprunggelenk
81.96.90↔	Sonstige gelrek und gelpi Eingr, n.n.bez.	81.99.3d↔	Arthr Operation am Gelenkknorpel, Unteres Sprunggelenk
81.96.91↔	So gelrek u gelpi Eingr, Nht e Kaps o Kollateralbandes	81.99.3e↔	Arthr Op a Gelkn, Fuss und Zehengelenk sonstige



81.99.3f↔	Arthr Operation a Gelkn, Metatarsophalangealgelenk	82.11.20↔	Tenotomie der Hand, offen chirurgisch
81.99.3g↔	Arthroskopische Operation am Gelenkknorpel, Zehengelenk	82.11.99↔	Tenotomie der Hand, sonstige
81.99.40↔	Offen chirurgische Operationen am Gelenkknorpel, n.n.bez.	82.12↔	Fasziotomie der Hand
81.99.41↔	Offen Chir Operation a Gelkn, Humeroglenoidalgelenk	82.19.00↔	Sonstige Durchtrennung von Weichteilen der Hand, n.n.bez.
81.99.42↔	Offen Chir Operation a Gelenkknorpel, Akromioklavikugel	82.19.10↔	So Durchtr v Weichteilen d Hand, Durchtr v Mn d Hand
81.99.43↔	Offen Chir Operation a Gelkn, Sternoklavikulargelenk	82.19.99↔	Sonstige Durchtrennung von Weichteilen der Hand, sonstige
81.99.44↔	Offen chirurgische Operation am Gelenkknorpel, Ellbogen	82.21↔	Exzision einer Läsion an einer Sehnscheide der Hand
81.99.45↔	Offen chirurgische Operation am Gelenkknorpel, Handgelenk	82.22↔	Exzision einer Läsion an einem Handmuskel
81.99.46↔	Offen chirurgische Operation am Gelenkknorpel, Iliosakralgelenk	82.29↔	Exzision einer anderen Läsion an den Weichteilen der Hand
81.99.47↔	Offen chirurgische Operation am Gelenkknorpel, Symphyse	82.31↔	Bursektomie an der Hand
81.99.48↔	Offen chirurgische Operation am Gelenkknorpel, Hüftgelenk	82.32↔	Exzision einer Handsehne zur Transplantation
81.99.49↔	Offen chirurgische Operation am Gelenkknorpel, sonstige	82.33↔	Sonstige Tenonektomie an der Hand
81.99.4a↔	Offen Chir Op a Gelkn und an D Menisken, Kniegel	82.34↔	Exzision von Muskel oder Faszie der Hand zur Transplantation
81.99.4b↔	Offen Chir Op a Gelkn, Proximales Tibiofibulargelenk	82.35.00↔	Sonstige Fasziektomie der Hand, n.n.bez.
81.99.4c↔	Offen Chir Operation a Gelkn, Oberes Sprunggelenk	82.35.10↔	Fasziektomie der Hohlhand
81.99.4d↔	Offen Chir Operation a Gelkn, Unteres Sprunggelenk	82.35.11↔	Fasziektomie der Hand und Finger mit Neurolyse
81.99.4e↔	Offen Chir Op a Gelkn, Fuss und Zehengelenk sonstige	82.35.12↔	Fasziekt d Hand und Fing m Neurolyse und Arteriolyse
81.99.4f↔	Offen Chir Operation a Gelkn, Metatarsgel	82.35.13↔	Fasziektomie der Hand und Finger mit Arthrolyse
81.99.4g↔	Offen chirurgische Operation am Gelenkknorpel, Zehengelenk	82.35.99↔	Sonstige Fasziektomie der Hand, sonstige
81.99.50↔	Arthrorise und Temporäre Fixation eines Gelenkes, n.n.bez.	82.36↔	Sonstige Myektomie der Hand
81.99.51↔	Arthr und Temporäre Fix e Gel, Humeroglenoidalgelenk	82.39.00↔	Sonstige Exzision von Weichteilen der Hand, n.n.bez.
81.99.52↔	Arthr und Temporäre Fix e Gelenkes, Akromioklavikugel	82.39.10↔	So Exz v Weicht d Hand, Exz v Sehnscheiden d Hand
81.99.53↔	Arthr und Temporäre Fix e Gel, Sternoklavikulargelenk	82.39.99↔	Sonstige Exzision von Weichteilen der Hand, sonstige
81.99.54↔	Arthrorise und Temporäre Fixation eines Gelenkes, Ellbogen	82.41↔	Naht an einer Sehnscheide der Hand
81.99.55↔	Arthrorise und Temporäre Fixation eines Gelenkes, Handgelenk	82.42↔	Sekundäre Naht an einer Beugesehne der Hand
81.99.56↔	Arthr und Temporäre Fix e Gelenkes, Iliosakralgelenk	82.43↔	Sekundäre Naht an einer anderen Sehne der Hand
81.99.57↔	Arthrorise und Temporäre Fixation eines Gelenkes, Symphyse	82.44↔	Sonstige Naht an einer Beugesehne der Hand
81.99.58↔	Arthrorise und Temporäre Fixation eines Gelenkes, Hüftgelenk	82.45↔	Sonstige Naht an einer anderen Sehne der Hand
81.99.59↔	Arthrorise und Temporäre Fixation, sonstige	82.46.00↔	Naht an Muskel oder Faszie der Hand, n.n.bez.
81.99.5a↔	Arthrorise und Temporäre Fixation eines Gelenkes, Kniegelenk	82.46.10↔	Naht an einer Faszie der Hand
81.99.5b↔	Arthr und Temporäre Fix e Gel, Prox Tibiofibulargelenk	82.46.20↔	Naht an einem Muskel der Hand
81.99.5c↔	Arthr und Temporäre Fix e Gel, Oberes Sprunggelenk	82.46.99↔	Naht an Muskel oder Faszie der Hand, sonstige
81.99.5d↔	Arthr und Temporäre Fix e Gel, Unteres Sprunggelenk	82.51↔	Verlängerung einer Sehne der Hand
81.99.5e↔	Arthr und Temporäre Fix e Gel, Fuss und Zehen, So	82.52↔	Verkürzung einer Sehne der Hand
81.99.5f↔	Arthr und Temporäre Fix e Gel, Metatarsgel	82.53↔	Reinsertion einer Sehne der Hand
81.99.5g↔	Arthrorise und Temp Fixation eines Gelenkes, Zehengelenk	82.54↔	Reinsertion eines Muskels der Hand
81.99.80↔	Sonstige Arthr Op an Gel und Gelstrukt, n.n.bez.	82.55↔	Sonstige Längenänderung an Muskel oder Sehne der Hand
81.99.81↔	Sonstige Arthr Op an Gel und Gelstrukt, Handglenk	82.56↔	Sonstiger Transfer oder Transplantation einer Sehne der Hand
81.99.82↔	Sonstige Arthr Op an Gel und Gelstrukt, Kniegel	82.57.00↔	Sonstige Transposition einer Sehne der Hand, n.n.bez.
81.99.83↔	Sonstige Arthr Op an Gel und Gelstrukt, Ob Sg	82.57.10↔	So Transp e Sehn d Hand, Transp e Beugesehne d Hand
81.99.89↔	Sonstige Arthr Op an Gel und Gelstrukt, sonstige	82.57.99↔	Sonstige Transposition einer Sehne der Hand, sonstige
81.99.90↔	Sonstige offen Chir Op an Gel und Gelkn, n.n.bez.	82.58↔	Sonstiger Transfer oder Transplantation eines Handmuskels
81.99.91↔	Sonstige offen Chir Op an Gel und Gelkn, Humerogel	82.59↔	Sonstige Transposition eines Handmuskels
81.99.92↔	So offen Chir Op an Gel und Gelkn, Akromioklavikugel	82.61↔	Pollisation mit Übertragung von Nerven und Blutversorgung
81.99.93↔	So offen Chir Op an Gel und Gelkn, Sternoklgel	82.69↔	Sonstige Rekonstruktion des Daumens
81.99.94↔	Sonstige offen Chir Operationen an Gel und Gelkn, Ellb	82.71↔	Rekonstruktion eines Ringbandes
81.99.95↔	So offen Chir Op an Gel u Gelkn, Prox Radioulnargelenk	82.72.00↔	Plast Op an d Hand m M o FaszTransplantat, n.n.bez.
81.99.96↔	Sonstige offen Chir Op an Gel und Gelkn, Hdgel	82.72.10↔	Plastische Op m M o FaszTransplantat an e Fing
81.99.97↔	Sonstige offen Chir Op an Gel und Gelkn, Iliosgel	82.72.11↔	Plast Op m M o FaszTransplantat an sonst Teil d Hand
81.99.98↔	Sonstige offen Chir Op an Gel und Gelkn, Hüftgel	82.72.99↔	Plast Op an d Hand m M o FaszTransplantat, sonstiges
81.99.99↔	Sonst Operationen an Gelenken und Gelenkstrukturen, sonst	82.79↔	Plastische Op an d Hand m and Transplantat o Implant
81.99.9a↔	So offen Chir Op an Gel und Gelkn, Prox Tibiofibgel	82.81↔	Transfer eines Fingers, ausgenommen Daumen
81.99.9b↔	Sonstige offen Chir Op an Gel und Gelkn, Ob Sg	82.82↔	Plastische Rekonstruktion einer Spalthand
81.99.9c↔	So offen Chir Op an Gel und Gelkn, Unteres Sprungelenk	82.83↔	Plastische Rekonstruktion bei Makrodaktylie
81.99.9e↔	So offen Chir Op an Gel und Gelkn, Fuss und Zehen, So	82.84↔	Plastische Rekonstruktion bei Mallet-Finger
81.99.9f↔	Sonstige offen Chir Op an Gel und Gelkn, Metatarsgel	82.85↔	Sonstige Tenodese an der Hand
81.99.9g↔	Sonstige offen Chir Op an Gel und Gelkn, Zehengelenk	82.86.00↔	Sonstige Tenoplastik an der Hand, n.n.bez.
82.01.00↔	Exploration an der Handsehnscheide, n.n.bez.	82.86.10↔	Tenoplastik von Beugesehnen der Hand
82.01.10↔	Exploration an der Handsehnscheide, Extensoren	82.86.11↔	Schaffung eines Transplantlagers für Sehnen an der Hand
82.01.11↔	Exploration an der Handsehnscheide, Flexoren	82.86.12↔	Revision (ohne Wechsel) e Sehnenimplantates an d Hand
82.01.99↔	Exploration an der Handsehnscheide, sonstige	82.86.13↔	Wechsel eines Sehnenimplantates an der Hand
82.02↔	Myotomie an der Hand	82.86.99↔	Sonstige Tenoplastik an der Hand, sonstige
82.03↔	Bursotomie an der Hand	82.89.00↔	Sonstige plastische Operationen an der Hand, n.n.bez.
82.04↔	Inzision und Drainage von Palmar- oder Thenarraum	82.89.10↔	Sehnscheidenplastik an der Hand
82.09.00↔	Sonstige Inzision an den Weichteilen der Hand, n.n.bez.	82.89.11↔	Knöcherner Ref von Bänder d Handwur und Mitthand
82.09.10↔	S Inzs an D Weicht d Hnd, Shnnfchspltn g an d Hnd	82.89.12↔	Knöcherner Refixation von sonstigen Bänder der Hand
82.09.99↔	Sonstige Inzision an den Weichteilen der Hand, sonstige	82.89.13↔	Glübrgreifnd Weichteildstrktion b kng Anm d Hnd
82.11.00↔	Tenotomie der Hand, n.n.bez.	82.89.14↔	Radialisierung bei kongenitalen Anomalien der Hand
82.11.10↔	Tenotomie der Hand, Handgelenk, perkutan	82.89.15↔	Rs v Schnürrngn m plstschr Rk b kng Anm d Hnd
82.11.11↔	Tenotomie der Hand, Finger, perkutan	82.89.16↔	Transfer einer Zehe als Fingerersatz

82.89.99↔	Sonstige plastische Operationen an der Hand, sonstige	83.13.24↔	Durchtrennung einer Sehne, Brustwand, Bauch und Rücken
82.91↔	Lösung von Adhäsionen an der Hand	83.13.25↔	Durchtr e Sehne, Leisten und genitalregion und Gesäss
82.99.00↔	Sonstige Op an M, Sehne und Fasz d Hand, n.n.bez.	83.13.26↔	Durchtrennung einer Sehne, Untere Extremität
82.99.10↔	Sonstige Operationen an Sehnen der Hand	83.13.29↔	Durchtrennung einer Sehne, Andere Lokalisation
82.99.20↔	Sonstige Operationen an Faszien der Hand	83.13.99↔	Sonstige Tenotomie, sonstige
82.99.30↔	Sonstige Operationen an Muskeln der Hand	83.14.00↔	Fasziotomie oder Aponeurotomie, n.n.bez.
82.99.99↔	Sonstige Op an M, Sehne und Fasz d Hand, sonstige	83.14.10↔	Fasziotomie oder Aponeurotomie, Kopf und Hals
83.01.00↔	Exploration einer Sehnenscheide, n.n.bez.	83.14.11↔	Fasziotomie oder Aponeurotomie, Schulter und Axilla
83.01.10↔	Exploration einer Sehnenscheide, Kopf- und Hals	83.14.12↔	Fasziotomie oder Aponeurotomie, Oberarm und Ellenbogen
83.01.11↔	Exploration einer Sehnenscheide, Schulter und Axilla	83.14.13↔	Fasziotomie oder Aponeurotomie, Unterarm
83.01.12↔	Exploration einer Sehnenscheide, Oberarm und Ellenbogen	83.14.14↔	Fasziotomie o Aponeurotomie, Brustwand, Bauch und Rücken
83.01.13↔	Exploration einer Sehnenscheide, Unterarm	83.14.15↔	Fasziotomie o Aponeurotomie, Leist u Genreg u Gesäss
83.01.14↔	Exploration einer Sehnenscheide, Brustwand und Rücken	83.14.16↔	Fasziotomie oder Aponeurotomie, Untere Extremität
83.01.15↔	Explor e Sehnenscheide, Leisten und Genreg und Gesäß	83.14.19↔	Fasziotomie oder Aponeurotomie, Andere Lokalisation
83.01.16↔	Exploration einer Sehnenscheide, Untere Extremität	83.14.99↔	Fasziotomie oder Aponeurotomie, sonstige
83.01.19↔	Exploration einer Sehnenscheide, Andere Lokalisation	83.19.00↔	Sonstige Durchtrennung von Weichteilen, n.n.bez.
83.01.99↔	Exploration einer Sehnenscheide, sonstige	83.19.10↔	Durchtrennung eines Muskels, Kopf und Hals
83.02.00↔	Myotomie, n.n.bez.	83.19.11↔	Durchtrennung eines Muskels, Schulter und Axilla
83.02.10↔	Myotomie, Kopf und Hals	83.19.12↔	Durchtrennung eines Muskels, Oberarm und Ellenbogen
83.02.11↔	Myotomie, Schulter und Axilla	83.19.13↔	Durchtrennung eines Muskels, Unterarm
83.02.12↔	Myotomie, Oberarm und Ellenbogen	83.19.14↔	Durchtrennung eines Muskels, Bruw, Bauch und Rücken
83.02.13↔	Myotomie, Unterarm	83.19.15↔	Durchtr e Muskels, Leisten und Genreg und Gesäss
83.02.14↔	Myotomie, Brustwand, Bauch und Rücken	83.19.16↔	Durchtrennung eines Muskels, Untere Extremität
83.02.15↔	Myotomie, Leisten- und Genitalregion und Gesäss	83.19.19↔	Durchtrennung eines Muskels, Andere Lokalisation
83.02.16↔	Myotomie, Untere Extremität	83.19.20↔	Desins von Muskel, Sehne und Faszie, Kopf und Hals
83.02.19↔	Myotomie, Andere Lokalisation	83.19.21↔	Desins von Muskel, Sehne und Fasz, Schulter und Axilla
83.02.99↔	Myotomie, sonstige	83.19.22↔	Desins von Muskel, Sehne und Faszie, Oberarm und Ellb
83.03.00↔	Bursotomie, n.n.bez.	83.19.23↔	Desinsertion von Muskel, Sehne und Faszie, Unterarm
83.03.10↔	Bursotomie, Kopf und Hals	83.19.24↔	Desins von M, Sehne und Fasz, Bruw, Bauch und Rücken
83.03.11↔	Bursotomie, Schulter und Axilla	83.19.25↔	Desins von M, Sehn u Fasz, Leist u Genreg u Gesäss
83.03.12↔	Bursotomie, Oberarm und Ellenbogen	83.19.26↔	Desins von Muskel, Sehne und Faszie, Untere Extremität
83.03.13↔	Bursotomie, Unterarm	83.19.29↔	Desins von Muskel, Sehne und Faszie, And Lokalisation
83.03.14↔	Bursotomie, Brustwand, Bauch und Rücken	83.19.30↔	Lappenstieldurchtrennung nach Lappenpl, Kopf und Ha
83.03.15↔	Bursotomie, Leisten- und Genitalregion und Gesäss	83.19.31↔	Lappenstdurcht nach Lappenpl, Schulter und Axilla
83.03.16↔	Bursotomie, Untere Extremität	83.19.32↔	Lappenstdurcht nach Lappenpl, Oberarm und Ellb
83.03.19↔	Bursotomie, Andere Lokalisation	83.19.33↔	Lappenstieldurchtrennung nach Lappenplastik, Unterarm
83.03.99↔	Bursotomie, sonstige	83.19.34↔	Lappenstdurcht nach Lappenpl, Bruw, Bauch und Rücken
83.09.00↔	Sonstige Inzision an den Weichteilen, n.n.bez.	83.19.35↔	Lappenstdurcht na Lappenpl, Leist u Genreg u Gesäss
83.09.10↔	Fremdkentf aus Muskel, Sehne oder Fasz, Kopf und Hals	83.19.36↔	Lappenstieldurchtrennung nach Lappenpl, Untere Extrem
83.09.11↔	Fremdkentf aus M, Sehne oder Fasz, Schulter und Axilla	83.19.39↔	Lappenstdurcht nach Lappenpl, And Lokalisation
83.09.12↔	Fremdkentf aus M, Sehne oder Fasz, Oberarm und Ellb	83.19.90↔	Sonstige Durchtrennung von Weichteilen, Kopf und Hals
83.09.13↔	Fremdkentf aus Muskel, Sehne oder Fasz, Unterarm	83.19.91↔	Sonstige Durchtrennung von Weichteilen, Schulter und Axilla
83.09.14↔	Fremdkentf aus M, Sehne o Fasz, Bruw, Bauch und Rücken	83.19.92↔	Stnst Durchtrennung von Weichteilen, Oberarm und Ellenbogen
83.09.15↔	Fremdkentf aus M, Sehn o Fasz, Leist u Genreg u Gesäss	83.19.93↔	Sonstige Durchtrennung von Weichteilen, Unterarm
83.09.16↔	Fremdkentf aus Muskel, Sehne oder Fasz, Untere Extrem	83.19.94↔	So Durchtr von Weichteilen, Bruw, Bauch und Rücken
83.09.19↔	Fremdkentf aus Muskel, Sehne oder Fasz, And Lok	83.19.95↔	So Durchtr von Weichteilen, Leist u Genreg u Gesäss
83.09.90↔	Sonstige Inzision an den Weichteilen, Kopf und Hals	83.19.96↔	Sonstige Durchtrennung von Weichteilen, Untere Extremität
83.09.91↔	Sonstige Inzision an den Weichteilen, Schulter und Axilla	83.19.97↔	Sonstige Durchtrennung von Weichteilen, Andere Lokalisation
83.09.92↔	Sonstige Inzision an den Weichteilen, Oberarm und Ellenbogen	83.19.99↔	Sonstige Durchtrennung von Weichteilen, sonstige
83.09.93↔	Sonstige Inzision an den Weichteilen, Unterarm	83.31.00↔	Exzision einer Läsion an einer Sehnenscheide, n.n.bez.
83.09.94↔	So Inzis an D Weichteilen, Bruw, Bauch und Rücken	83.31.10↔	Exzision einer Läsion an einer Sehnenscheide, Kopf und Hals
83.09.95↔	So Inzis an D Weichteilen, Leist u Genreg u Gesäss	83.31.11↔	Exz e Läsion an e Sehnenscheide, Schulter und Axilla
83.09.96↔	Sonstige Inzision an den Weichteilen, Untere Extremität	83.31.12↔	Exzision e Läsion an e Sehnenscheide, Oberarm und Ellb
83.09.97↔	Sonstige Inzision an den Weichteilen, Andere Lokalisation	83.31.13↔	Exzision einer Läsion an einer Sehnenscheide, Unterarm
83.09.99↔	Sonstige Inzision an den Weichteilen, sonstige	83.31.14↔	Exz e Läs an e Sehnenscheid, Brustawand, Bauch u Rücken
83.11↔	Tenotomie der Achillessehne	83.31.15↔	Exz e Läs an e Sehnenscheid, Leist u Genreg u Gesäss
83.12↔	Tenotomie der Hüft-Adduktoren	83.31.16↔	Exz einer Läsion an einer Sehnenscheide, Untere Extremät
83.13.00↔	Sonstige Tenotomie, n.n.bez.	83.31.19↔	Exzision e Läsion an e Sehnenscheide, And Lokalisation
83.13.10↔	Inzision einer Sehne, Kopf und Hals	83.31.99↔	Exzision einer Läsion an einer Sehnenscheide, sonstige
83.13.11↔	Inzision einer Sehne, Schulter und Axilla	83.32.00↔	Exzision einer Läsion an einem Muskel, n.n.bez.
83.13.12↔	Inzision einer Sehne, Oberarm und Ellenbogen	83.32.10↔	Exzision einer Läsion an einem Muskel, Kopf und Hals
83.13.13↔	Inzision einer Sehne, Unterarm	83.32.11↔	Exzision einer Läsion an einem Muskel, Schulter und Arm
83.13.14↔	Inzision einer Sehne, Brustwand, Bauch und Rücken	83.32.12↔	Exzision e Läsion an e Muskel, Bruw, Bauch und Rücken
83.13.15↔	Inzision e Sehne, Leisten und Genreg und Gesäss	83.32.13↔	Exz e Läs an e Muskel, Leisten und Genreg und Gesäss
83.13.16↔	Inzision einer Sehne, Untere Extremität	83.32.14↔	Exzision einer Läsion an einem Muskel, Untere Extremität
83.13.19↔	Inzision einer Sehne, Andere Lokalsiation	83.32.19↔	Exzision einer Läsion an einem Muskel, Andere Lokalisation
83.13.20↔	Durchtrennung einer Sehne, Kopf und Hals	83.32.99↔	Exzision einer Läsion an einem Muskel, sonstige
83.13.21↔	Durchtrennung einer Sehne, Schulter und Axilla	83.39.00↔	Exzision einer Läsion an anderen Weichteilen, n.n.bez.
83.13.22↔	Durchtrennung einer Sehne, Oberarm und Ellenbogen	83.39.10↔	Exzision einer Läsion an einer Sehne, Kopf und Hals
83.13.23↔	Durchtrennung einer Sehne, Unterarm	83.39.11↔	Exzision einer Läsion an einer Sehne, Schulter und Arm



83.39.12↔	Exz e Läs and Weicht, Exz e Läs e Shn, Brw, Bauch u Rücken	83.49.36↔	Sonstige Exzision von Weichteilen, Untere Extremität
83.39.13↔	Exz e Läs an e Sehne, Leisten und Genreg und Gesäss	83.49.39↔	Sonstige Exzision von Weichteilen, Andere Lokalisation
83.39.14↔	Exzision einer Läsion an einer Sehne, Untere Extremität	83.49.99↔	Sonstige Exzision von Weichteilen, sonstige
83.39.19↔	Exzision einer Läsion an einer Sehne, And Lokalisation	83.5x.00↔	Bursektomie, n.n.bez.
83.39.20↔	Exzision einer Läsion an einer Faszie, Kopf und Hals	83.5x.10↔	Bursektomie, Kopf und Hals
83.39.21↔	Exzision einer Läsion an einer Faszie, Schulter und Arm	83.5x.11↔	Bursektomie, Schulter und Axilla
83.39.22↔	Exzision e Läsion an e Faszie, Bruw, Bauch und Rücken	83.5x.12↔	Bursektomie, Oberarm und Ellenbogen
83.39.23↔	Exz e Läsion an e Fasz, Leisten und Genreg und Gesäss	83.5x.13↔	Bursektomie, Unterarm
83.39.24↔	Exzision e Läsion an e Faszie, Untere Extremität	83.5x.14↔	Bursektomie, Brustwand, Bauch und Rücken
83.39.29↔	Exzision e Läsion an e Faszie, And Lokalisation	83.5x.15↔	Bursektomie, Leisten- und Genitalregion und Gesäss
83.39.99↔	Exzision einer Läsion an anderen Weichteilen, sonstige	83.5x.16↔	Bursektomie, Untere Extremität
83.41↔	Exzision einer Sehne zur Transplantation	83.5x.19↔	Bursektomie, Andere Lokalisation
83.42.00↔	Sonstige Tenonektomie, n.n.bez.	83.5x.99↔	Bursektomie, sonstige
83.42.10↔	Sonstige Tenonektomie, Kopf und Hals	83.61.00↔	Naht einer Sehnscheide, n.n.bez.
83.42.11↔	Sonstige Tenonektomie, Schulter und Axilla	83.61.10↔	Naht einer Sehnscheide, Kopf und Hals
83.42.12↔	Sonstige Tenonektomie, Oberarm und Ellenbogen	83.61.11↔	Naht einer Sehnscheide, Schulter und Axilla
83.42.13↔	Sonstige Tenonektomie, Unterarm	83.61.12↔	Naht einer Sehnscheide, Oberarm und Ellenbogen
83.42.14↔	Sonstige Tenonektomie, Brustwand, Bauch und Rücken	83.61.13↔	Naht einer Sehnscheide, Unterarm
83.42.15↔	Sonstige Tenonektomie, Leisten- und Genitalregion und Gesäss	83.61.14↔	Naht einer Sehnscheide, Brustwand, Bauch und Rücken
83.42.16↔	Sonstige Tenonektomie, Untere Extremität	83.61.15↔	Naht einer Sehnscheide, Leisten- und Genitalreg u Gesäss
83.42.19↔	Sonstige Tenonektomie, Andere Lokalisation	83.61.16↔	Naht einer Sehnscheide, Untere Extremität
83.42.99↔	Sonstige Tenonektomie, sonstige	83.61.19↔	Naht einer Sehnscheide, Andere Lokalisation
83.43.00↔	Exzision von Muskel oder Faszie zur Transplantation, n.n.bez.	83.61.99↔	Naht einer Sehnscheide, sonstige
83.43.10↔	Entnahme eines myokutanen Lappens zur Transplantation	83.62.00↔	Sekundäre Naht einer Sehne, n.n.bez.
83.43.11↔	Entn e osteom o osteofasz Lp zur Transplantation	83.62.10↔	Sekundäre Naht einer Sehne, Kopf und Hals
83.43.12↔	Entn e sonst Lappentxm mikrovas Anast aus M o Fasz	83.62.11↔	Sekundäre Naht einer Sehne, Schulter und Axilla
83.43.99↔	Exzision von Muskel oder Faszie zur Transplantation, sonstige	83.62.12↔	Sekundäre Naht einer Sehne, Oberarm und Ellenbogen
83.44.00↔	Sonstige Fasziektomie, n.n.bez.	83.62.13↔	Sekundäre Naht einer Sehne, Unterarm
83.44.10↔	Sonstige Fasziektomie, Kopf und Hals	83.62.14↔	Sekundäre Naht einer Sehne, Brustwand, Bauch und Rücken
83.44.11↔	Sonstige Fasziektomie, Schulter und Axilla	83.62.15↔	Sekundäre Naht e Sehne, Leisten und Genreg und Gesäss
83.44.12↔	Sonstige Fasziektomie, Oberarm und Ellenbogen	83.62.16↔	Sekundäre Naht einer Sehne, Untere Extremität
83.44.13↔	Sonstige Fasziektomie, Unterarm	83.62.19↔	Sekundäre Naht einer Sehne, Andere Lokalisation
83.44.14↔	Sonstige Fasziektomie, Brustwand, Bauch und Rücken	83.62.99↔	Sekundäre Naht einer Sehne, sonstige
83.44.15↔	Sonstige Fasziektomie, Leisten- und Genitalregion und Gesäss	83.63↔	Plastische Rekonstruktion der Rotatorenmanschette
83.44.16↔	Sonstige Fasziektomie, Untere Extremität	83.64.00↔	Sonstige Naht einer Sehne, n.n.bez.
83.44.19↔	Sonstige Fasziektomie, Andere Lokalisation	83.64.10↔	Sonstige Naht einer Sehne, Kopf und Hals
83.44.99↔	Sonstige Fasziektomie, sonstige	83.64.11↔	Sonstige Naht einer Sehne, Schulter und Axilla
83.45.00↔	Sonstige Myektomie, n.n.bez.	83.64.12↔	Sonstige Naht einer Sehne, Oberarm und Ellenbogen
83.45.10↔	Sonstige Myektomie, Kopf und Hals	83.64.13↔	Sonstige Naht einer Sehne, Unterarm
83.45.11↔	Sonstige Myektomie, Schulter und Axilla	83.64.14↔	Sonstige Naht einer Sehne, Brustwand, Bauch und Rücken
83.45.12↔	Sonstige Myektomie, Oberarm und Ellenbogen	83.64.15↔	Sonst Naht einer Sehne, Leisten- und Genitalreg u Gesäss
83.45.13↔	Sonstige Myektomie, Unterarm	83.64.16↔	Sonstige Naht einer Sehne, Untere Extremität
83.45.14↔	Sonstige Myektomie, Brustwand, Bauch und Rücken	83.64.19↔	Sonstige Naht einer Sehne, Andere Lokalisation
83.45.15↔	Sonstige Myektomie, Leisten- und Genitalregion und Gesäss	83.64.99↔	Sonstige Naht einer Sehne, sonstige
83.45.16↔	Sonstige Myektomie, Untere Extremität	83.65.00↔	Sonstige Naht an Muskel oder Faszie, n.n.bez.
83.45.19↔	Sonstige Myektomie, Andere Lokalisation	83.65.10↔	Sonstige Naht an Muskel oder Faszie, Kopf und Hals
83.45.99↔	Sonstige Myektomie, sonstige	83.65.11↔	Sonstige Naht an Muskel oder Faszie, Schulter und Axilla
83.49.00↔	Sonstige Exzision von Weichteilen, n.n.bez.	83.65.12↔	Sonstige Naht an Muskel oder Faszie, Oberarm und Ellenbogen
83.49.10↔	Exzision einer Sehnscheide, Kopf und Hals	83.65.13↔	Sonstige Naht an Muskel oder Faszie, Unterarm
83.49.11↔	Exzision einer Sehnscheide, Schulter und Axilla	83.65.14↔	Sonst Naht an Muskel o Faszie, Brustwand, Bauch und Rücken
83.49.12↔	Exzision einer Sehnscheide, Oberarm und Ellenbogen	83.65.15↔	Sonstige Nht an M o Fasz, Leist und Genreg und Gesäss
83.49.13↔	Exzision einer Sehnscheide, Unterarm	83.65.16↔	Sonstige Naht an Muskel oder Faszie, Untere Extremität
83.49.14↔	Exzision einer Sehnscheide, Brustwand und Rücken	83.65.19↔	Sonstige Naht an Muskel oder Faszie, Andere Lokalsiation
83.49.15↔	Exz e Sehnscheide, Leisten und Genreg und Gesäss	83.65.99↔	Sonstige Naht an Muskel oder Faszie, sonstige
83.49.16↔	Exzision einer Sehnscheide, Untere Extremität	83.71.00↔	Sehnenverlängerung, n.n.bez.
83.49.19↔	Exzision einer Sehnscheide, Andere Lokalisation	83.71.10↔	Sehnenverlängerung, Kopf und Hals
83.49.20↔	Kompartmentresektion, Kopf und Hals	83.71.11↔	Sehnenverlängerung, Schulter und Axilla
83.49.21↔	Kompartmentresektion, Schulter und Axilla	83.71.12↔	Sehnenverlängerung, Oberarm und Ellenbogen
83.49.22↔	Kompartmentresektion, Oberarm und Ellenbogen	83.71.13↔	Sehnenverlängerung, Unterarm
83.49.23↔	Kompartmentresektion, Unterarm	83.71.14↔	Sehnenverlängerung, Brustwand, Bauch und Rücken
83.49.24↔	Kompartmentresektion, Brustwand, Bauch und Rücken	83.71.15↔	Sehnenverlängerung, Leisten- und Genitalregion und Gesäss
83.49.25↔	Kompartmentresektion, Leisten und Genreg und Gesäss	83.71.16↔	Sehnenverlängerung, Untere Extremität
83.49.26↔	Kompartmentresektion, Untere Extremität	83.71.19↔	Sehnenverlängerung, Andere Lokalisation
83.49.29↔	Kompartmentresektion, Andere Lokalisation	83.71.99↔	Sehnenverlängerung, sonstige
83.49.30↔	Sonstige Exzision von Weichteilen, Kopf und Hals	83.72.00↔	Sehnenverkürzung, n.n.bez.
83.49.31↔	Sonstige Exzision von Weichteilen, Schulter und Axilla	83.72.10↔	Sehnenverkürzung, Kopf und Hals
83.49.32↔	Sonstige Exzision von Weichteilen, Oberarm und Ellenbogen	83.72.11↔	Sehnenverkürzung, Schulter und Axilla
83.49.33↔	Sonstige Exzision von Weichteilen, Unterarm	83.72.12↔	Sehnenverkürzung, Oberarm und Ellenbogen
83.49.34↔	Sonst Exzision von Weichteilen, Brustwand, Bauch u Rücken	83.72.13↔	Sehnenverkürzung, Unterarm
83.49.35↔	So Exz von Weichteilen, Leist und Genreg und Gesäss	83.72.14↔	Sehnenverkürzung, Brustwand, Bauch und Rücken

83.72.15↔	Sehnenverkürzung, Leisten- und Genitalregion und Gesäss	83.82.14↔	Faszientransplantation, Brustwand, Bauch und Rücken
83.72.16↔	Sehnenverkürzung, Untere Extremität	83.82.15↔	Fasztx, Leisten und Genitalregion und Gesäss
83.72.19↔	Sehnenverkürzung, Andere Lokalisation	83.82.16↔	Faszientransplantation, Untere Extremität
83.72.99↔	Sehnenverkürzung, sonstige	83.82.19↔	Faszientransplantation, Andere Lokalisation
83.73.00↔	Reinsertion einer Sehne, n.n.bez.	83.82.20↔	Transplantation e lok M oder Faszip, Kopf und Ha
83.73.10↔	Reinsertion einer Sehne, Kopf und Hals	83.82.21↔	Transplantation e lok M o Faszip, Schult und Axilla
83.73.11↔	Reinsertion einer Sehne, Schulter und Axilla	83.82.22↔	Transplantation e lok M o Faszip, Oberarm und Ellb
83.73.12↔	Reinsertion einer Sehne, Oberarm und Ellenbogen	83.82.23↔	Transplantation e lok Muskel oder Faszip, Unterarm
83.73.13↔	Reinsertion einer Sehne, Unterarm	83.82.24↔	Tx e lok M o Faszip, Bruw, Bauch und Rücken
83.73.14↔	Reinsertion einer Sehne, Brustwand, Bauch und Rücken	83.82.25↔	Tx e lok M o Faszip, Leist und Genreg und Gesäss
83.73.15↔	Reinsertion einer Sehne, Leisten- und Genitalregion und Gesäss	83.82.26↔	Transplantation e lok M oder Faszip, Untere Extrem
83.73.16↔	Reinsertion einer Sehne, Untere Extremität	83.82.29↔	Transplantation e lok Muskel oder Faszip, And Lok
83.73.19↔	Reinsertion einer Sehne, Andere Lokalisation	83.82.30↔	Transplantation e osteom o osteofasz Lp, Kopf und Ha
83.73.99↔	Reinsertion einer Sehne, sonstige	83.82.31↔	Tx e osteom o osteofasz Lp, Schult und Axilla
83.74.00↔	Reinsertion eines Muskels, n.n.bez.	83.82.32↔	Transplantation e osteom o osteofasz Lp, Oba und Ellb
83.74.10↔	Reinsertion eines Muskels, Kopf und Hals	83.82.33↔	Transplantation e osteom o osteofasz Lp, Unterarm
83.74.11↔	Reinsertion eines Muskels, Schulter und Axilla	83.82.34↔	Tx e osteom o osteofasz Lp, Bruw, Bauch und Rücken
83.74.12↔	Reinsertion eines Muskels, Oberarm und Ellenbogen	83.82.35↔	Tx e osteom o osteofasz Lp, Leist u Genreg u Gesäss
83.74.13↔	Reinsertion eines Muskels, Unterarm	83.82.36↔	Transplantation e osteom o osteofasz Lp, Untere Extrem
83.74.14↔	Reinsertion eines Muskels, Brustwand, Bauch und Rücken	83.82.39↔	Transplantation e osteom o osteofasz Lp, And Lok
83.74.15↔	Reinsertion eines Muskels, Leisten- und Genitalregion	83.82.40↔	Tx e snst Lppntx m mkrvsk Anst aus M o Fsz, Kpf u H
83.74.16↔	Reinsertion eines Muskels, Untere Extremität	83.82.41↔	Tx e snst Lppntx m mkrvsk Anst aus M o Fsz, Schl u Axil
83.74.19↔	Reinsertion eines Muskels, Andere Lokalisation	83.82.42↔	Tx e snst Lppntx m mkrvsk Anst aus M o Fsz, Ob u Ellb
83.74.99↔	Reinsertion eines Muskels, sonstige	83.82.43↔	Tx e snst Lppntx m mkrvsk Anst aus M o Fsz, Unt
83.75.00↔	Sehnentransfer oder -transplantation, n.n.bez.	83.82.44↔	Tx e so Lppntx m mkrvsk Anst aus M o Fsz, Brw, Bauch u Rückn
83.75.10↔	Sehnentransfer oder -transplantation, Kopf und Hals	83.82.45↔	Tx e so Lppntx m mkrvsk Anst aus M o Fsz, Leist u Gnrg u Gsäß
83.75.11↔	Sehnentransfer oder -transplantation, Schulter und Axilla	83.82.46↔	Tx e snst Lppntx m mkrvsk Anst aus M o Fsz, Unt Extrm
83.75.12↔	Sehnentransfer oder -transplantation, Oberarm und Ellenbogen	83.82.47↔	Tx e snst Lppntx m mkrvsk Anst aus M o Fsz, And Lk
83.75.13↔	Sehnentransfer oder -transplantation, Unterarm	83.82.99↔	Muskel- oder Faszientransplantation, sonstige
83.75.14↔	Sehnentransfer o Tx, Bruw, Bauch und Rücken	83.83↔	Plastische Rekonstruktion eines Ringbandes
83.75.15↔	Sehnentransfer o Tx, Leist und Genreg und Gesäss	83.84↔	Lösung eines Klumpfusses, n.a.klass.
83.75.16↔	Sehnentransfer oder -transplantation, Untere Extremität	83.85.00↔	Sonstige Längenänderung an Muskel oder Sehne, n.n.bez.
83.75.19↔	Sehnentransfer oder -transplantation, Andere Lokalisation	83.85.10↔	Verlängerung von Muskel oder Sehne, Kopf und Hals
83.75.99↔	Sehnentransfer oder -transplantation, sonstige	83.85.11↔	Verlängerung von Muskel oder Sehne, Schulter und Axilla
83.76.00↔	Sonstige Sehnentransposition, n.n.bez.	83.85.12↔	Verlängerung von Muskel oder Sehne, Oberarm und Ellb
83.76.10↔	Sonstige Sehnentransposition, Kopf und Hals	83.85.13↔	Verlängerung von Muskel oder Sehne, Unterarm
83.76.11↔	Sonstige Sehnentransposition, Schulter und Axilla	83.85.14↔	Verlängerung von M oder Sehne, Bruw, Bauch und Rücken
83.76.12↔	Sonstige Sehnentransposition, Oberarm und Ellenbogen	83.85.15↔	Verlängerung von M o Sehn, Leist und Genreg und Gesäß
83.76.13↔	Sonstige Sehnentransposition, Unterarm	83.85.16↔	Verlängerung von Muskel oder Sehne, Untere Extremität
83.76.14↔	Sonstige Sehnentransposition, Brustwand und Rücken	83.85.19↔	Verlängerung von Muskel oder Sehne, Andere Lokalisation
83.76.15↔	So Sehnentransposition, Leist und Genreg und Gesäss	83.85.20↔	Verkürzung von Muskel oder Sehne, Kopf und Hals
83.76.16↔	Sonstige Sehnentransposition, Untere Extremität	83.85.21↔	Verkürzung von Muskel oder Sehne, Schulter und Axilla
83.76.19↔	Sonstige Sehnentransposition, Andere Lokalisation	83.85.22↔	Verkürzung von Muskel oder Sehne, Oberarm und Ellb
83.76.99↔	Sonstige Sehnentransposition, sonstige	83.85.23↔	Verkürzung von Muskel oder Sehne, Unterarm
83.77.00↔	Muskeltransfer oder -transplantation, n.n.bez.	83.85.24↔	Verkürzung von M oder Sehne, Bruw, Bauch und Rücken
83.77.10↔	Muskeltransfer oder -transplantation, Kopf und Hals	83.85.25↔	Verkürzung von M o Sehne, Leist und Genreg und Gesäß
83.77.11↔	Muskeltransfer oder -transplantation, Schulter und Axilla	83.85.26↔	Verkürzung von Muskel oder Sehne, Untere Extremität
83.77.12↔	Muskeltransfer oder -transplantation, Oberarm und Ellenbogen	83.85.29↔	Verkürzung von Muskel oder Sehne, Andere Lokalisation
83.77.13↔	Muskeltransfer oder -transplantation, Unterarm	83.85.99↔	Sonstige Längenänderung an Muskel oder Sehne, sonstige
83.77.14↔	Mtransfer o transplantation, Bruw, Bauch und Rücken	83.86↔	Quadrizepssehnen-Rekonstruktion
83.77.15↔	MTransf o Tx, Leist und Genreg und Gesäss	83.87.00↔	Sonstige plastische Operationen am Muskel, n.n.bez.
83.77.16↔	Muskeltransfer oder -transplantation, Untere Extremität	83.87.10↔	Muskelplastik, Kopf und Hals
83.77.19↔	Muskeltransfer oder -transplantation, Andere Lokalisation	83.87.11↔	Muskelplastik, Schulter und Axilla
83.77.99↔	Muskeltransfer oder -transplantation, sonstige	83.87.12↔	Muskelplastik, Oberarm und Ellenbogen
83.79↔	Sonstige Muskeltransposition	83.87.13↔	Muskelplastik, Unterarm
83.81.00↔	Sehnentransplantation, n.n.bez.	83.87.14↔	Muskelplastik, Brustwand, Bauch und Rücken
83.81.10↔	Sehnentransplantation, Kopf und Hals	83.87.15↔	Muskelplastik, Leisten- und Genitalregion und Gesäß
83.81.11↔	Sehnentransplantation, Schulter und Axilla	83.87.16↔	Muskelplastik, Untere Extremität
83.81.12↔	Sehnentransplantation, Oberarm und Ellenbogen	83.87.19↔	Muskelplastik, Andere Lokalisation
83.81.13↔	Sehnentransplantation, Unterarm	83.87.90↔	Sonstige plastische Operationen am Muskel, Kopf und Hals
83.81.14↔	Sehnentransplantation, Brustwand, Bauch und Rücken	83.87.91↔	Sonstige plastische Operationen am Muskel, Schulter und Axilla
83.81.15↔	Sehnentransplantation, Leisten- und Genitalregion und Gesäss	83.87.92↔	Sonstige plastische Operationen a M, Oberarm und Ellb
83.81.16↔	Sehnentransplantation, Untere Extremität	83.87.93↔	Sonstige plastische Operationen am Muskel, Unterarm
83.81.19↔	Sehnentransplantation, Andere Lokalisation	83.87.94↔	Sonstige plastische Op a M, Bruw, Bauch und Rücken
83.81.99↔	Sehnentransplantation, sonstige	83.87.95↔	Sonstige Plast Op a M, Leist und Genreg und Gesäß
83.82.00↔	Muskel- oder Faszientransplantation, n.n.bez.	83.87.96↔	Sonstige plastische Operationen am Muskel, Untere Extremität
83.82.10↔	Faszientransplantation, Kopf und Hals	83.87.97↔	Sonstige plastische Operationen a Muskel, And Lok
83.82.11↔	Faszientransplantation, Schulter und Axilla	83.87.99↔	Sonstige plastische Operationen am Muskel, sonstige
83.82.12↔	Faszientransplantation, Oberarm und Ellenbogen		
83.82.13↔	Faszientransplantation, Unterarm		



83.88.00↔	Sonstige plastische Operationen an der Sehne, n.n.bez.	83.91.11↔	Lös v Adhäs v M, Sehn, Fasz u Bursa, Schult u Axilla
83.88.10↔	Augmentation einer Sehne, Kopf und Hals	83.91.12↔	Lös von Adhäs von M, Sehn, Fasz u Bursa, Oba u Ellb
83.88.11↔	Augmentation einer Sehne, Schulter und Axilla	83.91.13↔	Lös von Adhäs von M, Sehne, Fasz und Bursa, Unterarm
83.88.12↔	Augmentation einer Sehne, Oberarm und Ellenbogen	83.91.14↔	Lös v Adhäs v M, Shn, Fsz u Brs, Brw, Bauch u Rücken
83.88.13↔	Augmentation einer Sehne, Unterarm	83.91.15↔	Lös v Adhäs v M, Shn, Fsz u Brs, Leist u Gnrg u Gesäß
83.88.14↔	Augmentation einer Sehne, Brustwand, Bauch und Rücken	83.91.16↔	Lös von Adhäs von M, Sehn, Fasz u Bursa, Unt Extrem
83.88.15↔	Augm einer Sehne, Leisten und Genitalregion und Gesäß	83.91.19↔	Lös von Adhäs von M, Sehne, Fasz und Bursa, And Lok
83.88.16↔	Augmentation einer Sehne, Untere Extremität	83.91.99↔	Lös von Adhäs von M, Sehne, Fasz und Bursa, sonstige
83.88.19↔	Augmentation einer Sehne, Andere Lokalisation	83.92↔	Einsetzen oder Ersetzen eines Skelettmuskelstimulators
83.88.20↔	Sehnersatzplastik, Kopf und Hals	83.99.00↔	And Operationen an Muskel, Sehne, Faszie und Bursa, nnbez
83.88.21↔	Sehnersatzplastik, Schulter und Axilla	83.99.10↔	Andere Operationen an Sehnen, Kopf und Hals
83.88.22↔	Sehnersatzplastik, Oberarm und Ellenbogen	83.99.11↔	Andere Operationen an Sehnen, Schulter und Axilla
83.88.23↔	Sehnersatzplastik, Unterarm	83.99.12↔	Andere Operationen an Sehnen, Oberarm und Ellenbogen
83.88.24↔	Sehnersatzplastik, Brustwand, Bauch und Rücken	83.99.13↔	Andere Operationen an Sehnen, Unterarm
83.88.25↔	Sehnersatzplastik, Leisten und Genreg und Gesäß	83.99.14↔	And Operationen an Sehnen, Brustwand, Bauch und Rücken
83.88.26↔	Sehnersatzplastik, Untere Extremität	83.99.15↔	And Operationen an Sehnen, Leist und Genreg und Gesäß
83.88.29↔	Sehnersatzplastik, Andere Lokalisation	83.99.16↔	Andere Operationen an Sehnen, Untere Extremität
83.88.30↔	Schaffung eines Sehnenstransplantatlagers, Kopf und Hals	83.99.19↔	Andere Operationen an Sehnen, Andere Lokalisation
83.88.31↔	Schaffung e Sehntxlag, Schult und Axilla	83.99.20↔	And Operationen an Muskel, Fasz und Bursa, Kopf und Ha
83.88.32↔	Schaffung e Sehnenstransplantatlagers, Oberarm und Ellb	83.99.21↔	And Op an M, Fasz und Bursa, Schulter und Axilla
83.88.33↔	Schaffung eines Sehnenstransplantatlagers, Unterarm	83.99.22↔	And Operationen an M, Fasz und Bursa, Oberarm und Ellb
83.88.34↔	Schaffung e Sehntxlag, Bruw, Bauch und Rücken	83.99.23↔	And Operationen an Muskel, Faszie und Bursa, Unterarm
83.88.35↔	Schaffung e Sehntxlag, Leist und Genreg und Gesäß	83.99.24↔	And Op an M, Fasz und Bursa, Bruw, Bauch und Rücken
83.88.36↔	Schaffung e Sehnenstransplantatlagers, Untere Extrem	83.99.25↔	And Op an M, Fasz u Bursa, Leist u Genreg u Gesäß
83.88.39↔	Schaffung e Sehnenstransplantatlagers, And Lokalisation	83.99.26↔	And Operationen an M, Fasz und Bursa, Untere Extrem
83.88.40↔	Tenodese, Kopf und Hals	83.99.29↔	And Operationen an Muskel, Fasz und Bursa, And Lok
83.88.41↔	Tenodese, Schulter und Axilla	83.99.30↔	Revision (ohne Ersetzen) e Skelettmuskelstimulators
83.88.42↔	Tenodese, Oberarm und Ellenbogen	83.99.99↔	And Operationen an Muskel, Sehne, Faszie und Bursa, sonst
83.88.43↔	Tenodese, Unterarm	84.00↔	Amputation an der oberen Extremität, n.n.bez.
83.88.44↔	Tenodese, Brustwand, Bauch und Rücken	84.01↔	Amput und Exartikulation an e Finger (ausgen a Daum)
83.88.45↔	Tenodese, Leisten- und Genitalregion und Gesäß	84.02↔	Amputation und Exartikulation am Daumen
83.88.46↔	Tenodese, Untere Extremität	84.03.00↔	Hand-Amputation, n.n.bez.
83.88.49↔	Tenodese, Andere Lokalisation	84.03.10↔	Komplette Hand-Amputation an Handwurzel oder Mittelhand
83.88.90↔	Sonstige plastische Operationen an der Sehne, Kopf und Hals	84.03.99↔	Hand-Amputation, sonstige
83.88.91↔	Sonstige plastische Op an d Sehne, Schulter und Axilla	84.04↔	Handgelenks-Exartikulation
83.88.92↔	Sonstige plastische Op an d Sehne, Oba und Ellb	84.05↔	Vorderarm-Amputation
83.88.93↔	Sonstige plastische Operationen an der Sehne, Unterarm	84.06↔	Ellbogen-Exartikulation
83.88.94↔	Sonstige Plast Op an d Sehne, Bruw, Bauch und Rücken	84.07↔	Oberarm-Amputation
83.88.95↔	So Plast Op an d Sehn, Leist und Genreg und Gesäß	84.08↔	Schultergelenk-Exartikulation
83.88.96↔	Sonst plastische Operationen an der Sehne, Untere Extremität	84.09↔	Interthorakoskapuläre Amputation
83.88.97↔	Sonstige plastische Operationen an d Sehne, And Lok	84.10↔	Amputation der unteren Extremität, n.n.bez.
83.88.99↔	Sonstige plastische Operationen an der Sehne, sonstige	84.11↔	Zehenamputation
83.89.00↔	Sonstige plastische Operationen an der Faszie, n.n.bez.	84.12↔	Amputation durch Fuss
83.89.10↔	Verlängerung, Verkürzung und Dopp e Fasz, Kopf und Ha	84.13↔	Exartikulation im Sprunggelenk
83.89.11↔	Verlängerung, Verk u Dopp e Fasz, Schult u Axilla	84.14↔	Transmalleoläre Amputation im Sprunggelenk
83.89.12↔	Verlängerung, Verkürzung und Dopp e Fasz, Oba und Ellb	84.15↔	Sonstige Unterschenkel-Amputation
83.89.13↔	Verlängerung, Verkürzung und Dopp e Faszie, Unterarm	84.16↔	Knie-Exartikulation
83.89.14↔	Verlängerung, Verk u Dopp e Fasz, Bruw, Bauch u Rücken	84.17↔	Oberschenkel-Amputation
83.89.15↔	Verl, Verk u Dopp e Fasz, Leist u Genreg u Gesäß	84.18↔	Hüft-Exartikulation
83.89.16↔	Verlängerung, Verkürzung u Dopp e Fasz, Untere Extrem	84.19↔	Abdominopelvine Amputation
83.89.19↔	Verlängerung, Verkürzung und Dopp e Fasz, And Lok	84.21↔	Daumen-Replantation
83.89.20↔	Deckung eines Defektes an einer Faszie, Kopf und Hals	84.22↔	Finger-Replantation (ausser Daumen)
83.89.21↔	Deckung eines Def an einer Faszie, Schulter und Axilla	84.23.00↔	Replantation von Vorderarm, Handgelenk oder Hand, n.n.bez.
83.89.22↔	Deckung e Def an einer Faszie, Oberarm und Ellenbogen	84.23.10↔	Replantation von Vorderarm
83.89.23↔	Deckung eines Defektes an einer Faszie, Unterarm	84.23.11↔	Replantation von Handgelenk oder Hand
83.89.24↔	Deckung e Def an einer Faszie, Bruw, Bauch und Rücken	84.23.99↔	Replantation von Vorderarm, Handgelenk oder Hand, sonstige
83.89.25↔	Deckung e Def an e Fasz, Leisten und Genreg und Gesäß	84.24↔	Oberarm-Replantation
83.89.26↔	Deckung eines Def an einer Faszie, Untere Extremität	84.25↔	Zehen-Replantation
83.89.29↔	Deckung eines Def an einer Faszie, And Lokalisation	84.26↔	Fuss-Replantation
83.89.90↔	Sonstige plastische Operationen an der Faszie, Kopf und Hals	84.27.00↔	Replantation von Unterschenkel oder Sprunggelenk, n.n.bez.
83.89.91↔	Sonstige plastische Op an d Fasz, Schulter und Axilla	84.27.10↔	Replantation vom Unterschenkel im Kniebereich
83.89.92↔	Sonstige plastische Op an d Fasz, Oba und Ellb	84.27.99↔	Replantation von Unterschenkel oder Sprunggelenk, sonstige
83.89.93↔	Sonstige plastische Operationen an der Faszie, Unterarm	84.28↔	Oberschenkel-Replantation
83.89.94↔	Sonstige Plast Op an d Fasz, Bruw, Bauch und Rücken	84.29.00↔	Sonstige Replantation, n.n.bez.
83.89.95↔	So Plast Op an d Fasz, Leist und Genreg und Gesäß	84.29.10↔	Sonstige Replantation, Obere Extremität
83.89.96↔	Sonst plastische Operationen an der Faszie, Untere Extremität	84.29.20↔	Sonstige Replantation, Untere Extremität
83.89.97↔	Sonstige plastische Operationen an d Fasz, And Lok	84.29.99↔	Sonstige Replantation, sonstige
83.89.99↔	Sonstige plastische Operationen an der Faszie, sonstige	84.3x.00↔	Revision eines Amputationsstumpfes, n.n.bez.
83.91.00↔	Lös von Adhäs von M, Sehne, Fasz und Bursa, n.n.bez.	84.3x.10↔	Rev eines Amputationsstumpfes, Schulter- und Oberarmregion
83.91.10↔	Lös von Adhäs von M, Sehn, Fasz u Bursa, Kopf u Ha	84.3x.11↔	Revision eines Amputationsstumpfes, Unterarmregion

84.3x.12↔	Revision eines Amputationsstumpfes, Handregion	84.91↔	Amputation, n.n.bez.
84.3x.13↔	Revision eines Amputationsstumpfes, Untere Extremität	84.92↔	Trennung von eineiigen siamesischen Zwillingen
84.3x.19↔	Revision eines Amputationsstumpfes, Andere Lokalisation	84.93↔	Trennung von zweieiigen siamesischen Zwillingen
84.3x.99↔	Revision eines Amputationsstumpfes, sonstige	85.22.00↔	Quadrantenresektion der Mamma, n.n.bez.
84.44↔	Implantation einer prothetischen Vorrichtung am Arm	85.22.10↔	Quadrantenres der Mamma, ohne axilläre Lymphadenektomie
84.51.00↔	Einsetzen von interkorporellen Implantaten, n.n.bez.	85.22.11↔	Quadrantenres der Mamma, m axillärer Lymphadenektomie
84.51.10↔	Einsetzen von interkorporellen Cages, 1 Segment	85.22.99↔	Quadrantenresektion der Mamma, Sonstige
84.51.11↔	Einsetzen von interkorporellen Cages, 2 Segmente	85.23.00↔	Subtotale Mastektomie, n.n.bez.
84.51.12↔	Einsetzen von interkorporellen Cages, 3 Segmente	85.23.10↔	Subtotale Mastektomie, ohne axilläre Lymphadenektomie
84.51.13↔	Einsetzen von interkorporellen Cages, 4 oder mehr Segmente	85.23.11↔	Subtotale Mastektomie, mit axillärer Lymphadenektomie
84.51.99↔	Einsetzen von interkorporellen Implantaten, sonstige	85.23.12↔	Subtotale Mastekt b Gynäkomastie, oh axilläre Lymphekt
84.53.00↔	Implnt v int Verlängvrr d Extrm m knt Trkt, n.n.bz.	85.23.13↔	Subtotale Mastekt b Gynäkomastie, m axillärer Lymphekt
84.53.10↔	Implant e Ni motor int Verlängerungs oder Kntranspsys	85.23.99↔	Subtotale Mastektomie, sonstige
84.53.11↔	Implant e motor int Verlängerungs oder Kntranspsys	85.24↔	Exzision von ektopischem Mammagewebe
84.53.99↔	Implant v int Verlängvorr d Extrem m kinet Trakt, So	85.25↔	Exzision einer Brustwarze
84.54↔	Implant von So int Verlängerungsvorrichtung d Extrem	85.31↔	Einseitige Mammareduktionsplastik
84.55.00↔	Einsetzen von Knochenersatzmaterial, n.n.bez.	85.32↔	Beidseitige Mammareduktionsplastik
84.55.10↔	Einsetz von Knochenersmat, Skap, Klav, Rip und Sternum	85.33↔	Eins subkutane Mastektomie mit glz Prothesenimplantat
84.55.11↔	Einsetzen von Knochenersatzmaterial, Humerus	85.34↔	Sonstige einseitige subkutane Mastektomie
84.55.12↔	Einsetzen von Knochenersatzmaterial, Radius und Ulna	85.35↔	Bds subkutane Mastektomie mit glz Prothesenimplantat
84.55.13↔	Eins von Knersatzmaterial, Karpalia und Metakarpalia	85.36↔	Sonstige beidseitige subkutane Mastektomie
84.55.14↔	Einsetzen von Knochenersatzmaterial, Phalangen der Hand	85.41↔	Einseitige einfache Mastektomie
84.55.15↔	Einsetzen von Knochenersatzmaterial, Becken	85.42↔	Beidseitige einfache Mastektomie
84.55.16↔	Einsetzen von Knochenersatzmaterial, Femur	85.43↔	Einseitige modifizierte radikale Mastektomie
84.55.17↔	Einsetzen von Knochenersatzmaterial, Patella	85.44↔	Beidseitige modifizierte radikale Mastektomie
84.55.18↔	Einsetzen von Knochenersatzmaterial, Tibia	85.45.00↔	Einseitige radikale Mastektomie, n.n.bez.
84.55.19↔	Einsetzen von Knochenersatzmaterial, Fibula	85.45.10↔	Ens Rd Mstkt oh Brstwndteilrsktion, oh Lymphkt
84.55.20↔	Einsetzen von Knochenersatzmaterial, Tarsalia und Metatarsalia	85.45.11↔	Ens Rd Mstkt m Brstwndteilrsktion, oh Lymphkt
84.55.21↔	Einsetzen von Knochenersatzmaterial, Phalangen des Fußes	85.45.12↔	Ens Rd Mstkt oh Brstwndteilrsktion, m Lymphkt
84.55.29↔	Einsetzen von Knochenersatzmaterial, Andere Lokalisation	85.45.13↔	Eins Rad Mastekt m Brustwandteilresektion, m Lymphekt
84.55.30↔	Enstz v Knchnrsmt, Implnt, Rv o Wchs e Knchtteilrsz	85.45.99↔	Einseitige radikale Mastektomie, sonstige
84.55.99↔	Einsetzen von Knochenersatzmaterial, sonstige	85.46↔	Beidseitige radikale Mastektomie
84.56↔	Einsetzen von Spacer (Zement)	85.47↔	Einseitige erweiterte radikale Mastektomie
84.57↔	Entfernen von Spacer (Zement)	85.48↔	Beidseitige erweiterte radikale Mastektomie
84.59↔	Einsetzen von sonstiger vertebralem Vorrichtung	85.50↔	Augmentationsmammoplastik, n.n.bez.
84.60↔	Einsetzen von Diskusprothese, nicht näher bezeichnet	85.51↔	Einseitige intramammäre Injektion zur Augmentation
84.61↔	Einsetzen von partieller Diskusprothese, zervikal	85.52↔	Beidseitige intramammäre Injektion zur Augmentation
84.62↔	Einsetzen von totaler Diskusprothese, zervikal	85.53.00↔	Einseitige Prothesenimplantation an der Mamma, n.n.bez.
84.63↔	Einsetzen von Diskusprothese, thorakal	85.53.10↔	Einseit Prothesenimpl an der Mamma, nach Mastektomie
84.64↔	Einsetzen von partieller Diskusprothese, lumbosakral	85.53.99↔	Einseitige Prothesenimplantation an der Mamma, sonstige
84.65↔	Einsetzen von totaler Diskusprothese, lumbosakral	85.54.00↔	Beidseitige Prothesenimplantation an der Mamma, n.n.bez.
84.66.00↔	Rev o Ersetz von künstl Diskproth, zervikal, n.n.bez.	85.54.10↔	Beidseitige Prothesenimpl an der Mamma, nach Mastektomie
84.66.10↔	Ersetzen von künstlicher Diskusprothese, zervikal	85.54.99↔	Beidseitige Prothesenimplantation an der Mamma, sonstige
84.66.20↔	Revision von künstlicher Diskusprothese, zervikal	85.6↔	Mastopexie
84.66.99↔	Rev o Ersetz von künstl Diskproth, zervikal, sonstige	85.7↔	Totale plastische Rekonstruktion der Mamma
84.67↔	Revision oder Ersetzen von künstlicher Diskusprothese, thorakal	85.82↔	Spalthauttransplantat an die Mamma
84.68.00↔	Rev o Ersetz von künstl Diskproth, lumbosakr, n.n.bez.	85.83↔	Vollhauttransplantat an die Mamma
84.68.10↔	Ersetzen von künstlicher Diskusprothese, lumbosakral	85.84↔	Mammarekonstruktion mit gestieltem Hautlappen
84.68.20↔	Revision von künstlicher Diskusprothese, lumbosakral	85.85↔	Mammarekonstruktion mit gestielten Muskelhautlappen
84.68.99↔	Rev o Ersetz von künstl Diskproth, lumbosakr, sonstige	85.86↔	Transplantation einer Brustwarze
84.69.00↔	Revision oder Ersetzen von künstlicher Diskusprothese, n.n.bez.	85.87.00↔	Sonstige Operation an der Brustwarze, n.n.bez.
84.69.10↔	Ersetzen von künstlicher Diskusprothese	85.87.10↔	Naht an der Brustwarze (nach Verletzung)
84.69.20↔	Revision von künstlicher Diskusprothese	85.87.11↔	Plastische Rekonstruktion d Brustwarz d Hauttx
84.69.99↔	Revision o Ersetzen von künstlicher Diskusprothese, sonst	85.87.12↔	Plastische Rekonstruktion der Brustwarze durch Tätowierung
84.71↔	Anlegen einer externen Fixationsvorrichtung, eindimensional	85.87.13↔	Chirurgische Eversion einer invertierten Brustwarze
84.72↔	Anlegen einer externen Fixationsvorrichtung, Ringsystem	85.87.14↔	Plastische Rek eines Warzenhofes (durch Tätowierung)
84.73↔	Anlegen einer gemischten Vorrichtung	85.87.99↔	Sonstige Operation an der Brustwarze, sonstige
84.80.00↔	Einsetzen oder Ersetzen von interspinösen Implantaten, n.n.bez.	85.89.00↔	Sonstige Mammoplastik, n.n.bez.
84.80.10↔	Einsetzen eines interspinösen Spreizers, 1 Segment	85.89.10↔	Mammoplastik mit freiem Haut-Muskel-Transplantat
84.80.11↔	Einsetzen von interspinösen Spreizern, 2 oder mehr Segmente	85.89.11↔	Mammopl m gestielt HautMTx (myokut Lp), oh Prothimpl
84.80.20↔	Ersetzen eines interspinösen Spreizers, 1 Segment	85.89.12↔	Mammopl m gestielt HautMTx (myokut Lp), m Prothimpl
84.80.21↔	Ersetzen von interspinösen Spreizern, 2 oder mehr Segmente	85.89.13↔	Mammoplastik mit Omentumlappen
84.80.99↔	Eins o Ersetzen von interspinösen Implantaten, sonst	85.89.99↔	Sonstige Mammoplastik, sonstige
84.81.00↔	Revision von interspinösen Implantaten, n.n.bez.	85.93↔	Revision eines Mammaimplantats
84.81.20↔	Revision von interspinösen Implantaten	85.94↔	Entfernen eines Mammaimplantats
84.81.99↔	Revision von interspinösen Implantaten, sonstige	85.95↔	Einsetzen eines Gewebeexpanders in die Mamma
84.82↔	Enstz o Erstz v Vrrcht(n) z dyn Stb m Pdklschr	86.4x.00↔	Radikale Exzision einer Hautläsion, n.n.bez.
84.83↔	Rev von Vorrichtung(en) zur dyn Stab m Pedikelschr	86.4x.10↔	Radikale Exz e Hautlās a Kopf mit histgr Kontrolle
84.84↔	Einsetzen oder Ersetzen von Facetten-gelenksprothesen	86.4x.11↔	Radikale Exz e Hautlās d Halses mit histgr Kontrolle
84.85↔	Revision von Facettengelenksprothesen	86.4x.13↔	Rad Exz e Hautlās an Unterarm und Hand m histgr Kontr



86.4x.17↔	Rd Exz e Hautläs an Leist u Gnrg u Gsäß m histgr Kntr	86.65.99↔	Heterologe Hauttransplantation, sonstige
86.4x.18↔	Radikale Exz e Hautläs d unteren Extrem m histgr Kontr	86.66.00↔	Homologe Hauttransplantation, n.n.bez.
86.4x.19↔	Radikale Exz e Hautläs and Lok mit histgr Kontr	86.66.10↔	Kleinflächige homologe Hauttransplantation an den Kopf
86.4x.20↔	Rad Exz e Hautläs a Kopf m Tx o Transp von Haut	86.66.11↔	Kleinflächige homologe Hauttransplantation an den Hals
86.4x.21↔	Rad Exz e Hautläs d Halses m Tx o Transp von Haut	86.66.12↔	Kleinflächige homologe Hauttx an Schulter und Oberarm
86.4x.22↔	Rd Exz e Hautläs an Schlft u Axll m Tx o Trnsp v Haut	86.66.13↔	Kleinflächige homologe Hauttransplantation an den Unterarm
86.4x.23↔	Rad Exz e Hautläs an Oba u Ellb m Tx o Transp von Haut	86.66.14↔	Kleinflächige homologe Hauttransplantation an die Hand
86.4x.24↔	Rad Exz e Hautläs d Unterarmes m Tx o Transp von Haut	86.66.15↔	Kleinflächige homologe Hauttx an Bruw und Rücken
86.4x.25↔	Rad Exz e Hautläs d Hand m Tx o Transp von Haut	86.66.16↔	Kleinflächige homologe Hauttransplantation an die Bauchregion
86.4x.26↔	Rd Exz e Hautläs an Brw u Rückn m Tx o Trnsp v Haut	86.66.17↔	Kleinflächige homologe Hauttx an d untere Extrem
86.4x.27↔	Rad Exz e Hautläs an d Bauchreg m Tx o Transp von Haut	86.66.19↔	Kleinflächige homologe Hauttx an And Lokalisation
86.4x.28↔	Rd Exz e Hautläs d Leist u Gnrg m Tx o Trnsp v Haut	86.66.20↔	Großflächige homologe Hauttransplantation an den Kopf
86.4x.29↔	Rad Exz e Hautläs and Lok m Tx o Transp von Haut	86.66.21↔	Großflächige homologe Hauttransplantation an den Hals
86.4x.2a↔	Rad Exz e Hautläs a Gesäß m Tx o Transp von Haut	86.66.22↔	Grofl homologe Hauttx an Schulter und Oberarm
86.4x.2b↔	Rad Exz e Hautläs d unt Extrem m Tx o Transp von Haut	86.66.23↔	Großflächige homologe Hauttransplantation an den Unterarm
86.4x.30↔	Mkrgr Chr a Prfnlschnnt (Mhs Mkrgrphc Srgrv)	86.66.24↔	Großflächige homologe Hauttransplantation an die Hand
86.4x.31↔	Mkrgr Chr a Prfnlschnnt (3DHstglie n Tübngn Mthd)	86.66.25↔	Grofl homologe Hauttransplantation an Bruw und Rücken
86.4x.99↔	Radikale Exzision einer Hautläsion, sonstige	86.66.26↔	Großflächige homologe Hauttransplantation an die Bauchregion
86.60↔	Freies Hauttransplantat, n.n.bez.	86.66.27↔	Grofl homologe Hauttransplantation an d untere Extrem
86.61.00↔	Vollhauttransplantat an die Hand, n.n.bez.	86.66.29↔	Großfl homologe Hauttransplantation an andere Lokalisation
86.61.10↔	Kleinflächiges Vollhauttransplantat an die Hand	86.66.99↔	Homologe Hauttransplantation, sonstige
86.61.20↔	Großflächiges Vollhauttransplantat an die Hand	86.67.00↔	Haut-Regenerationsgraft, n.n.bez.
86.61.99↔	Vollhauttransplantat an die Hand, sonstige	86.67.10↔	Kleinfl temporäres HautRegenerationsgraft an D Kopf
86.62.00↔	Sonstiges Hauttransplantat an die Hand, n.n.bez.	86.67.11↔	Kleinflächiges temporäres Haut-Regenerationsgraft an den Hals
86.62.10↔	Kleinflächiges Spalthauttransplantat an die Hand	86.67.12↔	Kleinfl temporäres HautRegenergraft an Schult und Oba
86.62.20↔	Großflächiges Spalthauttransplantat an die Hand	86.67.13↔	Kleinfl temporäres HautRegenergraft an D Unterarm
86.62.99↔	Sonstiges Hauttransplantat an die Hand, sonstiges	86.67.14↔	Kleinflächiges temporäres Haut-Regenerationsgraft an die Hand
86.63.00↔	Vollhauttransplantat an andere Lokalisationen, n.n.bez.	86.67.15↔	Kleinfl temp HautRegenergraft an Bruw und Rücken
86.63.10↔	Kleinfl Vollhaut an D Kopf (auss Lip und Mund)	86.67.16↔	Kleinfl temporäres Haut-Regenerationsgraft an d Bauchreg
86.63.11↔	Kleinflächiges Vollhauttransplantat an den Hals	86.67.17↔	Kleinfl temp HautRegenergraft an d untere Extrem
86.63.12↔	Kleinflächiges Vollhauttransplantat an Schulter und Oberarm	86.67.19↔	Kleinfl temporäres HautRegenerationsgraft an And Lok
86.63.13↔	Kleinflächiges Vollhauttransplantat an den Unterarm	86.67.20↔	Grofl temporäres HautRegenerationsgraft an D Kopf
86.63.15↔	Kleinfl Vollhauttransplantat an Bruw, Bauch und Rücken	86.67.21↔	Großflächiges temporäres Haut-Regenerationsgraft an den Hals
86.63.16↔	Kleinfl Vollhauttransplantat an d Leisten und Genreg	86.67.22↔	Grofl temporäres HautRegenergraft an Schulter und Oba
86.63.17↔	Kleinflächiges Vollhauttransplantat an das Gesäß	86.67.23↔	Großfl temporäres Haut-Regenerationsgraft an den Unterarm
86.63.18↔	Kleinfl Vollhauttransplantat an Os und Unterschenkel	86.67.24↔	Großflächiges temporäres Haut-Regenerationsgraft an die Hand
86.63.19↔	Kleinflächiges Vollhauttransplantat an andere Lokalisation	86.67.25↔	Grofl temporäres HautRegenergraft an Bruw und Rücken
86.63.1a↔	Kleinflächiges Vollhauttransplantat an den Fuß	86.67.26↔	Grofl temporäres HautRegenerationsgraft an d Bauchreg
86.63.20↔	Grofl Vollhaut an D Kopf (auss Lip und Mund)	86.67.27↔	Grofl temporäres HautRegenergraft an d untere Extrem
86.63.21↔	Großflächiges Vollhauttransplantat an den Hals	86.67.29↔	Grofl temporäres HautRegenerationsgraft an And Lok
86.63.22↔	Großflächiges Vollhauttransplantat an Schulter und Oberarm	86.67.30↔	Permanenter Hautersatz durch Epidermisersatzmaterial
86.63.23↔	Großflächiges Vollhauttransplantat an den Unterarm	86.67.31↔	Permanenter Hautersatz durch Dermisersatzmaterial
86.63.25↔	Grofl Vollhauttransplantat an Bruw, Bauch und Rücken	86.67.99↔	Haut-Regenerationsgraft, sonstige
86.63.26↔	Grofl Vollhauttransplantat an d Leisten und Genreg	86.69.00↔	Sonstige Hauttransplantation an andere Lokalisationen, n.n.bez.
86.63.27↔	Großflächiges Vollhauttransplantat an das Gesäß	86.69.10↔	Klfl Spalthauttx an D Kopf (auss Lip und Mund)
86.63.28↔	Grofl Vollhauttransplantat an Os und Unterschenkel	86.69.11↔	Kleinflächige Spalthauttransplantation an den Hals
86.63.29↔	Großflächiges Vollhauttransplantat an andere Lokalisation	86.69.12↔	Kleinflächige Spalthauttransplantation an Schulter und Oberarm
86.63.2a↔	Großflächiges Vollhauttransplantat an den Fuß	86.69.13↔	Kleinflächige Spalthauttransplantation an den Unterarm
86.63.99↔	Vollhauttransplantat an andere Lokalisation, sonstige	86.69.14↔	Kleinflächige Spalthauttransplantation an die Hand
86.65.00↔	Heterologe Hauttransplantation, n.n.bez.	86.69.15↔	Kleinfl Spalthauttransplantation an Brustwand und Rücken
86.65.10↔	Kleinflächige heterologe Hauttx an D Kopf	86.69.16↔	Kleinflächige Spalthauttransplantation an der Bauchregion
86.65.11↔	Kleinflächige heterologe Hauttransplantation an den Hals	86.69.17↔	Klfl Spalthauttransplantation an d Leisten und Genreg
86.65.12↔	Kleinflächige heterol Hauttx an Schulter und Oberarm	86.69.18↔	Klfl Spalthauttransplantation an Os und Unterschenkel
86.65.13↔	Kleinflächige heterologe Hauttransplantation an den Unterarm	86.69.19↔	Kleinflächige Spalthauttransplantation an andere Lokalisation
86.65.14↔	Kleinflächige heterologe Hauttransplantation an die Hand	86.69.1a↔	Kleinflächige Spalthauttransplantation an den Fuß
86.65.15↔	Kleinflächige heterologe Hauttx an Bruw und Rücken	86.69.20↔	Grofl Spalthauttx an D Kopf (auss Lip und Mund)
86.65.16↔	Kleinflächige heterologe Hauttransplantation an die Bauchregion	86.69.21↔	Großflächige Spalthauttransplantation an den Hals
86.65.17↔	Kleinflächige heterologe Hauttx an d untere Extrem	86.69.22↔	Großflächige Spalthauttransplantation an Schulter und Oberarm
86.65.19↔	Kleinflächige heterologe Hauttx an And Lokalisation	86.69.23↔	Großflächige Spalthauttransplantation an den Unterarm
86.65.20↔	Großflächige heterologe Hauttransplantation an den Kopf	86.69.24↔	Großflächige Spalthauttransplantation an die Hand
86.65.21↔	Großflächige heterologe Hauttransplantation an den Hals	86.69.25↔	Großfl Spalthauttransplantation an Brustwand und Rücken
86.65.22↔	Grofl heterologe Hauttx an Schulter und Oberarm	86.69.26↔	Großflächige Spalthauttransplantation an die Bauchregion
86.65.23↔	Großflächige heterologe Hauttransplantation an den Unterarm	86.69.27↔	Grofl Spalthauttransplantation an d Leist und Genreg
86.65.24↔	Großflächige heterologe Hauttransplantation an die Hand	86.69.28↔	Großflächige Spalthauttransplantation an das Gesäß
86.65.25↔	Grofl heterologe Hauttx an Bruw und Rücken	86.69.29↔	Großflächige Spalthauttransplantation an andere Lokalisation
86.65.26↔	Großflächige heterologe Hauttransplantation an Bauchregion	86.69.2a↔	Grofl Spalthauttransplantation an Os und Unterschenkel
86.65.27↔	Grofl heterologe Hauttx an d untere Extrem	86.69.2b↔	Großflächige Spalthauttransplantation an den Fuß
86.65.29↔	Grofl heterologe Hauttx an And Lokalisation	86.69.99↔	Sonstige Hauttransplantation an andere Lokalisationen, sonstige
86.65.30↔	Transplantation von Schweinehaut	86.70↔	Gestielte oder freie Lappen, n.n.bez.
86.65.40↔	Pm Hautrstz d zweischichtgs DrmsEpdrmsErstzmtrial	86.71↔	Harauspräp und Vorbereiten von gestielt oder fr Lappen

86.72↔	Verschiebung eines gestielten Lappens	86.74.57↔	Kleinflächige Z-Plastik am Gesäß
86.73.00↔	Anbr von gestieltem oder fr Lappen an d Hand, n.n.bez.	86.74.58↔	Kleinflächige Z-Plastik an Oberschenkel und Unterschenkel
86.73.10↔	Kleinflächige Dehnungsplastik an die Hand	86.74.59↔	Kleinflächige Z-Plastik, an andere Lokalisationen
86.73.11↔	Kleinflächige Verschiebe-Rotationsplastik an die Hand	86.74.5a↔	Kleinflächige Z-Plastik am Fuß
86.73.12↔	Kleinflächige Transpositionsplastik an die Hand	86.74.99↔	Anbr von gestielt oder fr Lappen an And Lok, sonstige
86.73.13↔	Kleinflächige Insellappenplastik an die Hand	86.75.00↔	Revision von gestieltem oder freiem Lappen, n.n.bez.
86.73.14↔	Kleinflächige Z-Plastik an die Hand	86.75.10↔	Revision von gestielt o fr Lp o fr Hauttx d Kopfes
86.73.20↔	Großflächige Dehnungsplastik an die Hand	86.75.11↔	Revision von gestielt o fr Lp o fr Hauttx d Halses
86.73.21↔	Großflächige Verschiebe-Rotationsplastik an die Hand	86.75.12↔	Rev von gestielt o fr Lp o fr Hauttx von Schult u Oba
86.73.22↔	Großflächige Transpositionsplastik an die Hand	86.75.13↔	Revision von gestielt o fr Lp o fr Hauttx d Unterarmes
86.73.23↔	Großflächige Insellappenplastik an die Hand	86.75.14↔	Revision von gestielt oder fr Lp an d Hand
86.73.24↔	Großflächige Z-Plastik an die Hand	86.75.15↔	Rev von gestielt o fr Lp o fr Hauttx d Bruw und Rücken
86.73.29↔	Sonstige lokale Lappenplastik an die Hand	86.75.16↔	Revision von gestielt o fr Lp o fr Hauttx d Bauchreg
86.73.30↔	Anbr von fr Lappen mit mikrovasculärer Anast an d Hand	86.75.17↔	Rev von gestielt o fr Lp o fr Hauttx d unteren Extrem
86.73.40↔	Anbr von gestielt reg o gestielt Fernl an d Hand	86.75.19↔	Revision von gestielt o fr Lp o fr Hauttx and Lok
86.73.80↔	Komb plastische Eingriffe an Haut und Unterhaut der Hand	86.75.99↔	Revision von gestieltem oder freiem Lappen, sonstige
86.73.99↔	Anbr von gestielten oder fr Lappen an d Hand, sonstige	86.76.00↔	Anbr von gestielt o fr Lp an And Lok, GroFl, n.n.bez.
86.74.00↔	Anbr von gestielt oder fr Lappen an And Lok, n.n.bez.	86.76.10↔	Großflächige Dehnungsplastik am Kopf (außer Lippe und Mund)
86.74.10↔	Kleinflächige Dehnungsplastik am Kopf (außer Lippe und Mund)	86.76.11↔	Großflächige Dehnungsplastik am Hals
86.74.11↔	Kleinflächige Dehnungsplastik am Hals	86.76.12↔	Großflächige Dehnungsplastik an Schulter und Oberarm
86.74.12↔	Kleinflächige Dehnungsplastik an Schulter und Oberarm	86.76.13↔	Großflächige Dehnungsplastik am Unterarm
86.74.13↔	Kleinflächige Dehnungsplastik am Unterarm	86.76.14↔	Großflächige Dehnungsplastik an Brustwand und Rücken
86.74.14↔	Kleinflächige Dehnungsplastik an Brustwand und Rücken	86.76.15↔	Großflächige Dehnungsplastik an der Bauchregion
86.74.15↔	Kleinflächige Dehnungsplastik an der Bauchregion	86.76.16↔	Großflächige Dehnungsplastik an der Leisten- und Genitalregion
86.74.16↔	Kleinflächige Dehnungsplastik an der Leisten- und Genitalregion	86.76.17↔	Großflächige Dehnungsplastik am Gesäß
86.74.17↔	Kleinflächige Dehnungsplastik am Gesäß	86.76.19↔	Großflächige Dehnungsplastik, an andere Lokalisationen
86.74.18↔	Kleinfl Dehnungsplastik an Oberschenkel und Unterschenkel	86.76.1a↔	Grossfl Dehnungsplastik an Oberschenkel und Unterschenkel
86.74.19↔	Kleinflächige Dehnungsplastik, an andere Lokalisationen	86.76.1b↔	Großflächige Dehnungsplastik am Fuß
86.74.1a↔	Kleinflächige Rotationsplastik am Fuß	86.76.20↔	Grofl VerschiebeRotationspl a Kopf (auss Lip u Mund)
86.74.20↔	Kifl VerschiebeRotationspl a Kopf (auss Lip und Mund)	86.76.21↔	Großflächige Verschiebe-Rotationsplastik am Hals
86.74.21↔	Kleinflächige Verschiebe-Rotationsplastik am Hals	86.76.22↔	Grossfl Verschiebe-Rotationsplastik an Schulter und Oberarm
86.74.22↔	Kifl VerschiebeRotationsplastik an Schulter und Oba	86.76.23↔	Großflächige Verschiebe-Rotationsplastik am Unterarm
86.74.23↔	Kleinflächige Verschiebe-Rotationsplastik am Unterarm	86.76.24↔	Grossfl Verschiebe-Rotationsplastik an Brustwand und Rücken
86.74.24↔	Kleinflächige Verschiebe-Rotationsplastik an der Hand	86.76.25↔	Großflächige Verschiebe-Rotationsplastik an der Bauchregion
86.74.25↔	Kifl VerschiebeRotationsplastik an Bruw und Rücken	86.76.26↔	Grofl VerschiebeRotationspl an d Leist und Genreg
86.74.26↔	Kleinflächige Verschiebe-Rotationsplastik an der Bauchregion	86.76.27↔	Großflächige Verschiebe-Rotationsplastik am Gesäß
86.74.27↔	Kifl VerschiebeRotationspl an d Leist und Genreg	86.76.28↔	Grofl VerschiebeRotationspl an Os und Unterschenkel
86.74.28↔	Kleinflächige Verschiebe-Rotationsplastik am Gesäß	86.76.29↔	Grossfl Verschiebe-Rotationsplastik an andere Lokalisation
86.74.29↔	Kifl VerschiebeRotationsplastik, an And Lok	86.76.2a↔	Großflächige Verschiebe-Rotationsplastik am Fuß
86.74.2a↔	Kifl VerschiebeRotationspl an Os und Unterschenkel	86.76.30↔	Grofl Transpositionsplastik a Kopf (auss Lip und Mund)
86.74.2b↔	Kleinflächige Verschiebe-Rotationsplastik am Fuß	86.76.31↔	Großflächige Transpositionsplastik am Hals
86.74.30↔	Kifl Transpositionsplastik a Kopf (auss Lip und Mund)	86.76.32↔	Großflächige Transpositionsplastik an Schulter und Oberarm
86.74.31↔	Kleinflächige Transpositionsplastik am Hals	86.76.33↔	Großflächige Transpositionsplastik am Unterarm
86.74.32↔	Kleinflächige Transpositionsplastik an Schulter und Oberarm	86.76.34↔	Großflächige Transpositionsplastik an Brustwand und Rücken
86.74.33↔	Kleinflächige Transpositionsplastik am Unterarm	86.76.35↔	Großflächige Transpositionsplastik an der Bauchregion
86.74.34↔	Kleinflächige Transpositionsplastik an Brustwand und Rücken	86.76.36↔	Grofl Transpositionsplastik an d Leisten und Genreg
86.74.35↔	Kleinflächige Transpositionsplastik an der Bauchregion	86.76.37↔	Großflächige Transpositionsplastik am Gesäß
86.74.36↔	Kifl Transpositionsplastik an d Leisten und Genreg	86.76.38↔	Grofl Transpositionsplastik an Os und Unterschenkel
86.74.37↔	Kleinflächige Transpositionsplastik am Gesäß	86.76.39↔	Großflächige Transpositionsplastik an andere Lokalisation
86.74.38↔	Kifl Transpositionsplastik an Os und Unterschenkel	86.76.3a↔	Großflächige Transpositionsplastik am Fuß
86.74.39↔	Kleinflächige Transpositionsplastik, an andere Lokalisationen	86.76.40↔	Grossfl Insellappenplastik am Kopf (außer Lippe und Mund)
86.74.3a↔	Kleinflächige Transpositionsplastik am Fuß	86.76.41↔	Großflächige Insellappenplastik am Hals
86.74.40↔	Kleinfl Insellappenplastik am Kopf (außer Lippe und Mund)	86.76.42↔	Großflächige Insellappenplastik an Schulter und Oberarm
86.74.41↔	Kleinflächige Insellappenplastik am Hals	86.76.43↔	Großflächige Insellappenplastik am Unterarm
86.74.42↔	Kleinflächige Insellappenplastik an Schulter und Oberarm	86.76.44↔	Großflächige Insellappenplastik an Brustwand und Rücken
86.74.43↔	Kleinflächige Insellappenplastik am Unterarm	86.76.45↔	Großflächige Insellappenplastik an der Bauchregion
86.74.44↔	Kleinflächige Insellappenplastik an Brustwand und Rücken	86.76.46↔	Grofl Insellappenplastik an d Leisten und Genreg
86.74.45↔	Kleinflächige Insellappenplastik an der Bauchregion	86.76.47↔	Großflächige Insellappenplastik am Gesäß
86.74.46↔	Kleinflächige Insellappl an d Leisten und Genreg	86.76.48↔	Grofl Insellappl an Oberschenkel und Unterschenkel
86.74.47↔	Kleinflächige Insellappenplastik am Gesäß	86.76.49↔	Großflächige Insellappenplastik, an andere Lokalisationen
86.74.48↔	Kifl Insellappl an Oberschenkel und Unterschenkel	86.76.4a↔	Großflächige Insellappenplastik am Fuß
86.74.49↔	Kleinflächige Insellappenplastik, an andere Lokalisationen	86.76.99↔	Anbr von gestielt o fr Lp an And Lok, GroFl, sonstige
86.74.4a↔	Kleinflächige Insellappenplastik am Fuß	86.77.00↔	Anbringen von sonstiger lokaler Lappenplastik, n.n.bez.
86.74.50↔	Kleinflächige Z-Plastik am Kopf (außer Lippe und Mund)	86.77.10↔	Sonstige lokale Lappenplastik am Kopf (außer Lippe und Mund)
86.74.51↔	Kleinflächige Z-Plastik am Hals	86.77.11↔	Sonstige lokale Lappenplastik am Hals
86.74.52↔	Kleinflächige Z-Plastik an Schulter und Oberarm	86.77.12↔	Sonstige lokale Lappenplastik an Schulter und Oberarm
86.74.53↔	Kleinflächige Z-Plastik am Unterarm	86.77.13↔	Sonstige lokale Lappenplastik am Unterarm
86.74.54↔	Kleinflächige Z-Plastik an Brustwand und Rücken	86.77.14↔	Sonstige lokale Lappenplastik an Brustwand und Rücken
86.74.55↔	Kleinflächige Z-Plastik an der Bauchregion	86.77.15↔	Sonstige lokale Lappenplastik an der Bauchregion
86.74.56↔	Kleinflächige Z-Plastik an der Leisten- und Genitalregion	86.77.16↔	Sonstige lokale Lappenplastik an der Leisten- und Genitalregion



86.77.17↔	Sonstige lokale Lappenplastik am Gesäß	86.88.14↔	Klfl Weichteildeckung d kult Keratinozyten an d Hand
86.77.18↔	Sonst lokale Lappenplastik an Oberschenkel und Uschenkel	86.88.15↔	Klfl Weichtd d kult Keratinozyten a Bruw u Rücken
86.77.19↔	Sonstige lokale Lappenplastik, an andere Lokalisationen	86.88.16↔	Klfl Weichtd d kult Keratinozyten an d Bauchreg
86.77.1a↔	Sonstige lokale Lappenplastik am Fuß	86.88.17↔	Klfl Weichtd d kult Keratinozyten an d unt Extrem
86.77.99↔	Anbringen von sonstiger lokaler Lappenplastik, sonstige	86.88.19↔	Klfl Weichteildeckung d kult Keratinozyten an and Lok
86.78.00↔	Sonstige Lappenplastiken, n.n.bez.	86.88.20↔	Klfl temp Weichteildeckung d Komb mehr Verf a Kopf
86.78.10↔	Anbr v fr Lp m mkrvsk Anst a Kpf (auss Lp u Mnd)	86.88.21↔	Klfl temp Weichteildeckung d Komb mehr Verfahren a Ha
86.78.11↔	Anbr von fr Lappen mit mikrovaskulärer Anast a Hals	86.88.22↔	Klfl temp Weichtd d Komb mehr Verf an Schult u Oba
86.78.12↔	Anbr von fr Lp m mikrovask Anast an Schulter und Oba	86.88.23↔	Klfl temp Weichteildeckung d Komb mehr Verf a Unta
86.78.13↔	Anbr von fr Lp mit mikrovaskulärer Anast a Unterarm	86.88.24↔	Klfl temp Weichteildeckung d Komb mehr Verf an d Hand
86.78.14↔	Anbr von fr Lp m mikrovask Anast an Bruw und Rücken	86.88.25↔	Klfl temp Weichtd d kult Keratinozyten an Bruw u Rücken
86.78.15↔	Anbr von fr Lp mit mikrovaskulärer Anast an Bauchreg	86.88.26↔	Klfl temp Weichtd d Komb mehr Verf an d Bauchreg
86.78.16↔	Anbr von fr Lp m mikrovask Anast an d Leist u Genreg	86.88.27↔	Klfl temp Weichtd d Komb mehr Verf an d unt Extrem
86.78.17↔	Anbr von fr Lappen mit mikrovaskulärer Anast a Gesäß	86.88.29↔	Klfl temp Weichteildeckung d Komb mehr Verf an and Lok
86.78.18↔	Anbr von fr Lp m mikrovask Anast an d unteren Extrem	86.88.30↔	Grfl Weichtd d klt Krtznztn an and Teil d Kpfs
86.78.19↔	Anbr von fr Lp mit mikrovaskulärer Anast an And Lok	86.88.31↔	Grofl Weichteildeckung d kult Keratinozyten a Ha
86.78.20↔	Anbr v gstielt rg Lp o gstielt Fml a Kpf (auss Lp u Mnd)	86.88.32↔	Grofl Weichtd d kult Keratinozyten an Schult u Oba
86.78.21↔	Anbr von gestielt regionalem Lp o gestielt Fernl a Ha	86.88.33↔	Grofl Weichteildeckung d kult Keratinozyten a Unterarm
86.78.22↔	Anbr v gstielt rg Lp o gstielt Fml an Schl u Ob	86.88.34↔	Grofl Weichteildeckung d kult Keratinozyten an d Hand
86.78.23↔	Anbr von gestielt reg Lp o gestielt Fernl a Unterarm	86.88.35↔	Grofl Weichtd d kult Keratinozyten an Bruw u Rücken
86.78.24↔	Anbr v gstielt rg Lp o gstielt Fml an Brw u Rückn	86.88.36↔	Grofl Weichtd d kult Keratinozyten an d Bauchreg
86.78.25↔	Anbr v gstielt reg Lp o gstielt Fernl an d Bauchreg	86.88.37↔	Grofl Weichtd d kult Keratinozyten an d unt Extrem
86.78.26↔	Anbr v gstielt rg Lp o gstielt Fml an d Leist u Gnrg	86.88.39↔	Grofl Weichteildeckung d kult Keratinozyten an and Lok
86.78.27↔	Anbr von gestielt reg Lp o gestielt Fernl a Gesäß	86.88.40↔	Grfl tmp Weichtd d Kmb mhr Vrf an and Teil d Kpfs
86.78.28↔	Anbr v gstielt rg Lp o gstielt Fml an d unt Extrm	86.88.41↔	Grofl temp Weichteildeckung d Komb mehr Verfahren a Ha
86.78.29↔	Anbr von gestielt reg Lp o gestielt Fernl an And Lok	86.88.42↔	Grofl temp Weichtd d Komb mehr Verf an Schult u Oba
86.78.30↔	Kmb Plst Ingr an Haut u Unth d Kpfs (auss Lp u Mnd)	86.88.43↔	Grofl temp Weichteildeckung d Komb mehr Verf a Unta
86.78.31↔	Komb plastische Ingr an Haut und Unterhaut d Halses	86.88.44↔	Grofl temp Weichteildeckung d Komb mehr Verf an d Hand
86.78.32↔	Komb Plast Ingr an Haut u Unterhaut von Schult u Oba	86.88.45↔	Grofl temp Weichtd d Komb mehr Verf an Bruw u Rücken
86.78.33↔	Komb Plast Ingr an Haut und Unterhaut d Unterarmes	86.88.46↔	Grofl temp Weichtd d Komb mehr Verf an d Bauchreg
86.78.34↔	Komb Plast Ingr an Haut u Unterhaut von Bruw u Rücken	86.88.47↔	Grofl temp Weichtd d Komb mehr Verf an d unt Extrem
86.78.35↔	Komb Plast Ingr an Haut und Unterhaut von Bauchreg	86.88.49↔	Grofl temp Weichtd d Komb mehr Verf an and Lok
86.78.36↔	Komb Plast Ingr an Haut u Unterhaut d Leist u Genreg	86.88.90↔	Sonstige temporäre Weichteildeckung am Kopf
86.78.37↔	Komb plastische Ingr an Haut und Unterhaut d Gesäßes	86.88.91↔	Sonstige temporäre Weichteildeckung am Hals
86.78.38↔	Komb Plast Ingr an Haut u Unterhaut d unteren Extrem	86.88.92↔	Sonstige temporäre Weichteildeckung an Schulter und Oberarm
86.78.39↔	Komb plastische Ingr an Haut und Unterhaut and Lok	86.88.93↔	Sonstige temporäre Weichteildeckung am Unterarm
86.78.40↔	Anbr v sonst gestielt o fr Lp a Kopf (auss Lip u Mund)	86.88.94↔	Sonstige temporäre Weichteildeckung an der Hand
86.78.41↔	Anbringen von sonstigem gestielten oder freien Lappen am Hals	86.88.95↔	Sonst temporäre Weichteildeckung an Brustwand und Rücken
86.78.42↔	Anbr von sonstigem gestielt o fr Lp an Schult und Oba	86.88.96↔	Sonstige temporäre Weichteildeckung an der Bauchregion
86.78.43↔	Anbr von sonstigem gestielt oder fr Lappen a Unterarm	86.88.97↔	Sonstige temporäre Weichteildeckung an der unteren Extremität
86.78.44↔	Anbr von sonstigem gestielt o fr Lp an Bruw und Rücken	86.88.99↔	Sonstige temporäre Weichteildeckung, sonstige
86.78.45↔	Anbr von sonstigem gestielt oder fr Lp an d Bauchreg	86.89.00↔	Sonstige Plast Reko an Haut und Subkutan, n.n.bez.
86.78.46↔	Anbr von sonst gestielt o fr Lp an d Leist und Genreg	86.89.10↔	Lappenstieldurchtrennung nach Hautplastik am Kopf
86.78.47↔	Anbringen von sonstm gestielten o freien Lappen am Gesäß	86.89.11↔	Lappenstieldurchtrennung nach Hautplastik am Hals
86.78.48↔	Anbr von sonst gestielt o fr Lp an d unteren Extrem	86.89.12↔	Lappenstieldurchtrennung n Hautplastik an Schulter u Axilla
86.78.49↔	Anbr von sonstigem gestielt oder fr Lappen an And Lok	86.89.13↔	Lappenstidurcht nach Hautpl an Oberarm und Ellb
86.78.99↔	Sonstige Lappenplastiken, sonstige	86.89.14↔	Lappenstieldurchtrennung nach Hautplastik am Unterarm
86.81↔	Straffungsoperation am Gesicht	86.89.15↔	Lappenstieldurchtrennung nach Hautplastik an der Hand
86.82↔	Rhytidektomie am Gesicht	86.89.16↔	Lappenstidurcht nach Hautpl an Bruw, Bauch und Rücken
86.83.00↔	Gewebereduktionsplastik, n.n.bez.	86.89.17↔	Lappenstidurcht nach Hautpl an d Leisten und Genreg
86.83.13↔	Gewebereduktionsplastik an Unterarm	86.89.18↔	Lappenstieldurchtrennung nach Hautplastik am Gesäß
86.83.14↔	Gewebereduktionsplastik an Hand	86.89.19↔	Lappenstidurcht nach Hautpl an and Lokalisation
86.83.15↔	Gewebereduktionsplastik an der Bauchregion	86.89.1a↔	Lappenstidurcht nach Hautpl an Oberschenkel und Knie
86.83.16↔	Gewebereduktionsplastik an d Leist u Genreg o a Gesäß	86.89.1b↔	Lappenstidurcht nach Hautpl an Unterschenkel und Fuß
86.83.17↔	Gewebereduktionsplastik an der unteren Extremität	86.89.80↔	Revision einer Hautplastik am Kopf
86.83.19↔	Gewebereduktionsplastik an anderer Lokalisation	86.89.84↔	Revision einer Hautplastik am Unterarm
86.83.99↔	Gewebereduktionsplastik, sonstige	86.89.85↔	Revision einer Hautplastik an der Hand
86.85.00↔	Korrektur einer Syndaktylie, n.n.bez.	86.89.87↔	Revision e Hautpl an d Leisten und Genreg und a Gesäß
86.85.30↔	Tr e kmpl Syndkt m Vrschpl, Kppnpl o Seitnbrk, d Hnd	86.89.88↔	Revision einer Hautplastik an der unteren Extremität
86.85.40↔	Tr e kmpl Syndkt m Vrschpl, Kppnpl o Seitnbrk, d Fsss	86.89.89↔	Revision einer Hautplastik an anderer Lokalisation
86.85.50↔	Res gedop Ant b Syndakt o Polydakt m Gelrek, d Hand	86.89.99↔	Sonstige Plast Reko an Haut und Subkutan, sonstige
86.85.60↔	Res gedop Ant b Syndakt o Polydakt m Gelrek, d Fusses	86.91↔	Exzision von Haut zur Transplantation
86.85.70↔	Korrektur e Polysyndaktylie d Fusion gedop Ant, d Hand	86.93.00↔	Einsetzen eines Gewebeexpanders, n.n.bez.
86.85.80↔	Korr e Polysyndaktylie d Fusion gedop Ant, d Fusses	86.93.10↔	Einsetzen eines Gewebeexpanders am Kopf
86.85.99↔	Korrektur einer Syndaktylie, sonstige	86.93.11↔	Einsetzen eines Gewebeexpanders am Hals
86.88.00↔	Sonstige (temporäre) Weichteildeckung, n.n.bez.	86.93.12↔	Einsetzen eines Gewebeexpanders an Schulter und Oberarm
86.88.10↔	Klfl Weichteildeckung d kult Keratinozyten a Kopf	86.93.13↔	Einsetzen eines Gewebeexpanders am Unterarm
86.88.11↔	Klfl Weichteildeckung d kultivierte Keratinozyten a Ha	86.93.14↔	Einsetzen eines Gewebeexpanders an der Hand
86.88.12↔	Klfl Weichtd d kult Keratinozyten an Schult u Oba	86.93.15↔	Einsetzen eines Gewebeexpanders an Brustwand und Rücken
86.88.13↔	Klfl Weichteildeckung d kult Keratinozyten a Unterarm	86.93.16↔	Einsetzen eines Gewebeexpanders an der Bauchregion

86.93.18↔	Einsetzen eines Gewebeexpanders an der unteren Extremität	92.25.11↔	Teleradiotherapie m Elekt, Linbesch, m bildgest Einst
86.93.99↔	Einsetzen eines Gewebeexpanders, sonstige	92.25.12↔	Tlrdth m Elkt, Lnbsch, bs z 2 Bstrf, m bldgst Enst
86.94.00↔	Eins o Ers v Plsgnrt e Neurstm, Enzlsys, N spzf ob auflb, nnbz	92.25.13↔	Tlrdth m Elkt, Lnbsch, mhr als 2 Bstrf, m bldgst Enst
86.94.10↔	Enstz v Plsgnrt e intrkr Neurstm, Enzlsys, N wiedrauf	92.25.14↔	Tlrdth m Elkt, Lnbsch, 3Dgpl Bstr, m bldgst Enst
86.94.11↔	Enstz v Plsgnrt e epd Neurstm, Enzlsys, N wiedrauf	92.25.15↔	Tlrdth m Elkt, Lnbsch, intrmd Rdiioth, m bldgst Enst
86.94.12↔	Enstz v Plsgnrt e prph Neurstm, Enzlsys, N wiedrauf	92.25.21↔	Tlrdth m Elkt, Lnbsch, bs z 2 Bstrf, oh bldgst Enst
86.94.20↔	Erstz v Plsgnrt e intrkr Neurstm, Enzlsys, N wiedrauf	92.25.22↔	Tlrdth m Elkt, Lnbsch, mhr als 2 Bstrf, oh bldgst Enst
86.94.21↔	Erstz v Plsgnrt e epd Neurstm, Enzlsys, N wiedrauf	92.25.23↔	Tlrdth m Elkt, Lnbsch, 3Dgpl Bstr, oh bldgst Enst
86.94.22↔	Erstz v Plsgnrt e prph Neurstm, Enzlsys, N wiedrauf	92.25.24↔	Tlrdth m Elkt, Lnbsch, intrmd Rdiioth, oh bldgst Enst
86.94.99↔	Eins o Ers v Plsgnrt e Neurstm, Enzlsys, N spzf ob auflb, S	92.26.00↔	Teleradiotherapie mit anderen Partikelstrahlen, n.n.bez.
86.95.00↔	Eins o Ers v Plsgnrt e Neurstm, Mhrlsys, N spzf ob auflb, nnbz	92.26.10↔	Protonentherapie, bis zu 2 Bestrf, oh bildgest Einst
86.95.10↔	Enstz v Plsgnrt e intrkr Neurstm, Mhrlsys, N wiedrauf	92.26.11↔	Protonentherapie, bis zu 2 Bestrf, mit bildgest Einst
86.95.11↔	Enstz v Plsgnrt e epd Neurstm, Mhrlsys, N wiedrauf	92.26.20↔	Prtnnthrpie, mhr als 2 Bstrf, oh bldgst Enst
86.95.12↔	Enstz v Plsgnrt e prph Neurstm, Mhrlsys, N wiedrauf	92.26.21↔	Prtnnthrpie, mhr als 2 Bstrf, m bldgst Enst
86.95.20↔	Erstz v Plsgnrt e intrkr Neurstm, Mhrlsys, N wiedrauf	92.26.99↔	Teleradiotherapie mit anderen Partikelstrahlen, sonstige
86.95.21↔	Erstz v Plsgnrt e epd Neurstm, Mhrlsys, N wiedrauf	92.27.00↔	Imp/Eins radak Elm (Brchyth m umschl Rdion), Körprb, S o nnbz
86.95.22↔	Erstz v Plsgnrt e prph Neurstm, Mhrlsys, N wiedrauf	92.27.10↔	Imp/Eins radak Elm (Brchyth m umschl Rdion), w Geschl, nnbz
86.95.99↔	Eins o Ers v Plsgnrt e Neurstm, Mhrlsys, N spzf ob auflb, S	92.27.11↔	Imp o Eins rdioakt Elm (Brchyth m umschl Rdion), intraut
86.96.00↔	Enstz o Erstz v snst Plsgnrt e Neurstm, n.n.bz.	92.27.12↔	Imp o Eins rdioakt Elm (Brchyth m umschl Rdion), intrvg
86.96.10↔	Einsetz von Pulsgenerator zur Vorderwurzelstimulation	92.27.13↔	Imp/Eins radak Elm (Brchyth m umschl Rdion), intu u intv kmb
86.96.11↔	Einsetzen von Pulsgenerator zur Vagusnervstimulation	92.27.21↔	Imp o Eins rdioakt Elm (Brchyth m umschl Rdion), Körprb
86.96.20↔	Ersetzen von Pulsgenerator zur Vorderwurzelstimulation	92.27.22↔	Imp/Eins radak Elm (Brchyth m umschl Rdion), intrkrvtär
86.96.21↔	Ersetzen von Pulsgenerator zur Vagusnervstimulation	92.27.23↔	Imp/Eins radak Elm (Brchyth m umschl Rdion), intrlrm
86.96.99↔	Einsetz o Ersetz von sonst Pulsgenerat e Neurostim, So	92.27.30↔	Imp o Eins rdioakt Elm (Brchyth m umschl Rdion), Gf nnbz
86.97↔	Enstz o Erstz v auflb Plsgnrt e Neurstm, Enzlsys	92.27.31↔	Imp/Eins radak Elm (Brchyth m umschl Rdion), Krnrgfäss
86.98.00↔	Eins o Erstz v auflb Plsgnrt e Neurstm, Mhrlsys, nnbz	92.27.39↔	Imp o Eins rdioakt Elm (Brchyth m umschl Rdion), S Gf
86.98.10↔	Enstz v auflb Plsgnrt e intrkr Neurstm, Mhrlsys	92.27.70↔	Radioaktive Moulagen, n.n.bez.
86.98.11↔	Enstz v auflb Plsgnrt e epd Neurstm, Mhrlsys	92.27.71↔	Rdioakt Moulgn: Knstr u Appl v obrfl rdioaktvn Moulgn
86.98.12↔	Enstz v auflb Plsgnrt e prph Neurstm, Mhrlsys	92.27.72↔	Rdioakt Moulgn: Knstr u Appl v N auf d Körperb vrw Appl
86.98.20↔	Erstz v auflb Plsgnrt e intrkr Neurstm, Mhrlsys	92.27.73↔	Radioakt Moulagen: Konstr u Appl v Augenapplikatoren
86.98.21↔	Ersetz v auflb Pulsgenerat e epid Neurostim, Mehrelsys	92.27.79↔	Radioaktive Moulagen, sonstige
86.98.22↔	Erstz v auflb Plsgnrt e prph Neurstm, Mhrlsys	92.28.00↔	Injektion oder Instillation von Radioisotopen, n.n.bez.
86.98.99↔	Enstz o Erstz v auflb Plsgnrt e Neurstm, Mhrlsys, S	92.28.01↔	Instillation von offenen Radionukliden in Gelenke
92.20↔	Infusion von flüssigem Radioisotop	92.28.02↔	Rdiojdh bs 1,2 GBq I131: Oh Gb v rkmb Thyreotr (rhTSH)
92.21.00↔	Oberflächenstrahlentherapie: n.n.bez.	92.28.03↔	Rdiojdh bs 1,2 GBq I131: M Gb v rkmb Thyreotr (rhTSH)
92.21.01↔	Oberflächenstrahlentherapie: Bis zu 2 Bestrahlungsfeldern	92.28.04↔	Rdiojdh üb 1,2 bs u 5 GBq I131: Oh Gb rkmb Thyreotr (rhTSH)
92.21.02↔	Oberflächenstrahlentherapie: Mehr als 2 Bestrahlungsfelder	92.28.05↔	Rdiojdh üb 1,2 bs u 5 GBq I131: M Gb rkmb Thyreotr (rhTSH)
92.22.00↔	Orthovstrth: n.n.bez. Orthovstrth: n.n.bez.	92.28.06↔	Rdiojdh m 5 u mhr GBq I131: Oh Gb rkmb Thyreotr (rhTSH)
92.22.01↔	Orthovoltstrahlentherapie: Bis zu 2 Bestrahlungsfeldern	92.28.07↔	Rdiojdh m 5 u mhr GBq I131: M Gb rkmb Thyreotr (rhTSH)
92.22.02↔	Orthovoltstrahlentherapie: Mehr als 2 Bestrahlungsfelder	92.28.11↔	Therapie mit offenen Radionukliden bei Knochenmetastasen
92.22.11↔	Intraoperative Röntgenstrahlentherapie, bis 300 kV	92.28.12↔	Intrvnös plliatv Schmrzth m off Rdion b Knchmstsn
92.22.12↔	Intraoperative Röntgenstrahlentherapie, 300 kV - < 1 MV	92.28.13↔	Radiorezeptortherapie m DOTA-konjug Somatostatin-Analoga
92.22.19↔	Intraoperative Röntgenstrahlentherapie, sonstige	92.28.20↔	Radioimmuntherapie mit 90Y-lbrutumomab-Tiuxetan, parenteral
92.23.00↔	Hochvoltstrahlentherapie, n.n.bez.	92.28.21↔	Gabe von Jod-131-MIBG (Metajodbenzylguanidin) parenteral
92.23.01↔	Telekobaltgerät bis zu 2 Bestrahlungsfelder	92.28.31↔	Sel Intravask Radiochemoembolisation m I131Lipiodol
92.23.02↔	Telekobaltgerät 3 bis 4 Bestrahlungsfelder	92.28.32↔	SIRT d Emb v Yttrium90mrkiertn Mkrsphäm
92.23.03↔	Telekobaltgerät mehr als 4 Bestrf oder 3Dgepl Bestr	92.28.33↔	Endovaskuläre Brachytherapie mit Rhenium-188
92.23.08↔	Hochvoltstrahlentherapie: andere Isotope	92.29.00↔	Brachytherapie mit umschlossenen Radionukliden, n.n. bez.
92.23.09↔	Telekobaltgerät, Sonstige	92.29.09↔	Brachytherapie mit umschlossenen Radionukliden, sonstige
92.24.00↔	Teleradiotherapie mit Photonen, Linearbeschleuniger, n.n.bez.	92.29.11↔	Intrst Brchyth m Implnt v entfb Str i e Ebn, nied Dssl
92.24.01↔	Teleradth m Phot, Linbesch, Großfeldbestrahlung	92.29.12↔	Intrst Brchyth m Impl entfb Str i e Eb, gp Dssl (Plsd ds rt)
92.24.02↔	Teleradth m Phot, Linbesch, Halbkörperbestrahlung	92.29.13↔	Intrst Brchyth m Implnt v entfb Str i e Ebn, hh Dssl
92.24.03↔	Teleradth m Phot, Linbesch, Ganzkörperbestrahlung	92.29.19↔	Intrst Brchyth m Implant von entfb Str i e Ebene, So
92.24.04↔	Teleradiotherapie m Phot, Linbesch, Intraop Strahlth	92.29.21↔	Intrst Brchyth m Vlml v entfb Str i mhr Ebnn, nied Dssl
92.24.09↔	Teleradiotherapie mit Photonen, Linearbeschleuniger, sonstige	92.29.22↔	Intrst Brchyth m Vlml entfb Str i mhr Eb, gp Dssl (Plsd ds rt)
92.24.11↔	Tlrdth m Pht, Lnbsch, bs z 2 Bstrf: M bldgst Enst	92.29.23↔	Intrst Brchyth m Vlml v entfb Str i mhr Ebnn, hh Dssl
92.24.12↔	Tlrdth m Pht, Lnbsch, mhr als 2 Bstrf: M bldgst Enst	92.29.29↔	Intrst Brchyth m Vlml v entfb Str i mhr Ebnn, S
92.24.13↔	Tlrdth m Pht, Lnbsch, 3Dgpl Bstr: M bldgst Enst	92.29.31↔	Intrst Brchyth m Implnt v prmnn Str, bs z 10 Quelln
92.24.14↔	Tlrdth m Pht, Lnbsch, intrmd Rdiioth: M bldgst Enst	92.29.32↔	Intrst Brchyth m Implnt v prmnn Str, v 10 bs 15 Quelln
92.24.21↔	Tlrdth m Pht, Lnbsch, bs z 2 Bstrf: Oh bldgst Enst	92.29.33↔	Intrst Brchyth m Implnt v prmnn Str, v 16 bs 20 Quelln
92.24.22↔	Tlrdth m Pht, Lnbsch, mhr als 2 Bstrf: Oh bldgst Enst	92.29.34↔	Intrst Brchyth m Implnt v prmnn Str, v 21 bs 25 Quelln
92.24.23↔	Tlrdth m Pht, Lnbsch, 3Dgpl Bstr: Oh bldgst Enst	92.29.35↔	Intrst Brchyth m Implnt v prmnn Str, v 26 bs bs 30 Quelln
92.24.24↔	Tlrdth m Pht, Lnbsch, intrmd Rdiioth: Oh bldgst Enst	92.29.36↔	Intrst Brchyth m Implnt v prmnn Str, v 31 bs bs 35 Quelln
92.24.30↔	Tlrdth m Pht: hchkmplx Rdiioth m spezialisiertr Assttng	92.29.37↔	Intrst Brchyth m Implnt v prmnn Str, v 36 bs bs 40 Quelln
92.25.00↔	Teleradiotherapie mit Elektronen, Linearbeschleuniger, n.n.bez.	92.29.38↔	Intrst Brchyth m Implnt v prmnn Str, v 41 bs bs 45 Quelln
92.25.01↔	Teleradth m Elekt, Linbesch, Großfeldbestrahlung	92.29.39↔	Intrst Brchyth m Implnt v prmnn Str, v 46 bs bs 50 Quelln
92.25.02↔	Teleradth m Elekt, Linbesch, Halbkörperbestrahlung	92.29.3a↔	Intrst Brchyth m Implnt v prmnn Str, v 51 bs bs 55 Quelln
92.25.03↔	Teleradth m Elekt, Linbesch, Ganzkörperbestrahlung	92.29.3b↔	Intrst Brchyth m Implnt v prmnn Str, v 56 bs bs 60 Quelln
92.25.04↔	Teleradiotherapie m Elekt, Linbesch, Intraop Strahlth	92.29.3c↔	Intrst Brchyth m Implnt v prmnn Str, v 61 bs bs 65 Quelln
92.25.09↔	Teleradiotherapie mit Elektronen, Linearbeschleuniger, sonstige	92.29.3d↔	Intrst Brchyth m Implnt v prmnn Str, v 66 bs bs 70 Quelln



92.29.3e↔	Intrst Brchyth m Implnt v prmn Str, mhr als 70 Quelln	92.30.01↔	Stereotaktische Bestrahlung, einzeitig: Zerebral, n.n.bez.
92.29.40↔	Brachytherapie mit Oberflächenapplikatoren, n.n.bez.	92.30.02↔	Stereotaktische Bestrahlung, einzeitig: Extrazerebral, n.n.bez.
92.29.49↔	Brachytherapie mit Oberflächenapplikatoren, sonstige	92.30.20↔	Stereot Bestr, einzeit: Zerebral, intmod Radioth
92.29.51↔	Entf von umschl Radion o inaktiven Appl unt Anästhesie	92.30.21↔	Streot Bstr, einzeit: Zrb, intmd Bgnbstr (IMAT)
92.29.60↔	Knstr u Anp v Fx u Bhdhlhf b Strhlth, Fxvrr, n.n.bz.	92.30.22↔	Stereot Bestr, einzeit: Zerebral, bildgest Einst
92.29.61↔	Knstr u Anp v Fx u Bhdhlhf b Strhlth, Fxvrr, einf	92.30.30↔	Stereot Bestr, einzeit: Extrazer, intmod Radioth
92.29.62↔	Knstr/Anp v Fx u Bhdhlhf b Strhlth, Fxvrr, mitl Schwierigkgrd	92.30.31↔	Streot Bstr, einzeit: Extrzr, intmd Bgnbstr (IMAT)
92.29.63↔	Knstr u Anp v Fx u Bhdhlhf b Strhlth, Fxvrr, kompl	92.30.32↔	Stereot Bestr, einzeit: Extrazer, bildgest Einst
92.29.64↔	Konstr u Anp von Fix u Bhdhlhf b Strahlth, Bhdhlhf	92.30.99↔	Stereotaktische Bestrahlung, einzeitig, sonstige
92.29.65↔	Knstr/Anp v Fx u Bhdhlhf b Strhlth, indiv Blöck o MLC	92.31.00↔	Radiochirurgie mit Photonen n.n. bez., zerebral
92.29.69↔	Konstr und Anp von Fix und Bhdhlhf b Strahlth, So	92.31.10↔	Radiochirurgie mit Photonen n.n. bez., extrazerebral
92.29.70↔	Bestrsim für externe Bestr und Brachyth, n.n.bez.	92.32.00↔	Mehrquellige Photon-Radiochirurgie, n.n.bez.
92.29.71↔	Bstrsm f ext Bstr u Brchyth: CTgst Sm f d ext Bstr	92.32.01↔	Mehrquellige Photon-Radiochirurgie: Gamma-knife
92.29.72↔	Bstrsm f ext Bstr u Brchyth, CTgst Sm f d Brchyth	92.33.00↔	Teilchen-Radiochirurgie, n.n.bez.
92.29.73↔	Bstrsm f ext Bstr u Brchyth, Fldfstl m Sm, oh 3DPln	92.33.01↔	And Hochvstrth: Stereot Bestr, einzeit, zerebral
92.29.74↔	Bstrsm f ext Bstr u Brchyth, Fldfstl m Sm, m 3DPln	92.33.11↔	And Hochvstrth: Stereot Bestr, einzeit, Extrazer
92.29.79↔	Bestrsim für externe Bestr und Brachyth, Sonstige	92.39.00↔	Sonstige stereotaktische Radiochirurgie, n.n.bez.
92.29.80↔	Bestrpl für perkutane Bestr und Brachyth, n.n.bez.	92.39.01↔	And Hochvstrth, Stereot Bestr, frakt,zereb, n.n.bez.
92.29.81↔	Bstrpl f Prkt Bstr u Brchyth, Bstrpl f d intmd Rdiioth	92.39.11↔	And Hchvstrth, Streot Bstr, frkt, Extrzr, n.n.bz.
92.29.82↔	Bstrpl f Prkt Bstr u Brchyth, Bstrpl m Fsion v CT u MRTBldrn	92.39.20↔	And Hchvstrth, Streot Bstr, frkt: zrb, intmd Rdiioth
92.29.83↔	Bstrpl f Prkt Bstr u Brchyth, Bstrpl f d Brchyth, Mitt	92.39.21↔	And Hchvstrth, Streot Bstr, frkt: zrb, intmd Bgnbstr (IMAT)
92.29.84↔	Bstrpl f Prkt Bstr u Brchyth, Bstrpl f d Brchyth, kompl	92.39.22↔	And Hchvstrth, Streot Bstr, frkt: zrb, bldgst Enst
92.29.85↔	Bstrpl f Prkt Bstr u Brchyth, Bstrpl oh indiv Dsspl	92.39.29↔	And Hochvstrth, Stereot Bestr, frakt, zerebral, So
92.29.86↔	Bstrpl f Prkt Bstr u Brchyth, Bstrpl f Prkt Bstr, m indiv Dsspl	92.39.30↔	And Hchvstrth, Streot Bstr, frkt: Extrzr, intmd Rdiioth
92.29.87↔	Bstrpl f Prkt Bstr u Brchyth, Bstrpl m Fsion v CT u PETBldrn	92.39.31↔	And Hchvstrth, Streot Bstr, frkt: Extrzr, intmd Bgnbstr (IMAT)
92.29.88↔	Bstrpl f Prkt Bstr u Brchyth, Bstrpl m Fsion v CT, MRT u PETBldrn	92.39.32↔	And Hchvstrth, Streot Bstr, frkt: Extrzr, bldgst Enst
92.29.89↔	Bestrpl für perkutane Bestr und Brachyth, sonstige	92.39.39↔	And Hochvstrth, Stereot Bestr, frakt, Extrazer, So
92.30.00↔	Stereotaktische Bestrahlung, einzeitig, n.n.bez.	92.41↔	Intraoperative Strahlentherapie mit Elektronen

Funktion

Komplizierende Prozeduren
Prä-MDC



Komplizierende Prozeduren Prä-MDC

Komplizierende Prozeduren Prä-MDC

Komplizierende Prozeduren Prä-MDC

Mindestens zwei unterschiedliche Prozeduren aus Tabelle KPP-2 oder Prozedur in Tabelle KPP-2 und mindestens eine Prozedur in Tabelle KPP-3 oder Diagnose in Tabelle KPP-1 und mindestens eine Prozedur in Tabelle KPP-4

Diagnose KPP-1

D65.0	Erworb Afibrinogenämie	D69.53	Heparin-induzierte Thrombozytopenie Typ II
D65.1	Disseminierte intravas Gerinn [DIG, DIC]	R65.1	Syst inflam Response-Synd [SIRS] infekt m Organkomp
D65.2	Erworb Fibrinolyseblutung	R65.3	Syst inflam Response-Synd [SIRS] ni-infekt m Organkomp
D65.9	DefibrinatSynd, nnbez		

Prozedur KPP-2

34.04†↔	Pleuraldrainage (Einsetz e interkost Kath zur Drain)	39.95.83†↔	Hämfl:(CVVH),Antkoag m snst Sbst:>72bs144Std
39.65.00†↔	Extrakorp Membrox [ECMO] und PräECMOTher, n.n.bez.	39.95.84†↔	Hämfl:(CVVH),Antkoag m snst Sbst:>144bs264Std
39.65.01†↔	Interventional lung assist (ILA)	39.95.85†↔	Hämfl:(CVVH),Antkoag m snst Sbst:>264bs432Std
39.65.10†↔	Extrakorp Membrox (ECMO): Dauer d Beh n.n.bez.	39.95.89†↔	Hämfl:Knt,vnv,pmpgtr(CVVH),Antkoag m snst Sbst:Mhr Std
39.65.11†↔	Extrakorp Membrox (ECMO): Dauer d Beh bis unt 48 Std	39.95.a0†↔	Hämfl: Kontinuierlich, artven (CAVH), n.n.bez.
39.65.12†↔	Extrkrp Mmbrox (ECMO): Dauer d Bh 48 bs unt 96 Std	39.95.a1†↔	Hämfl: Kontinuierlich, artven (CAVH): Bis 24 Stunden
39.65.13†↔	Extrakorp Membrox (ECMO): Dauer d Beh: mehr Stunden	39.95.a2†↔	Hämfl: Kont, artven (CAVH): Mehr als 24 bis 72 Std
39.65.20†↔	Prä-ECMO-Therapie	39.95.a3†↔	Hämfl: Kont, artven (CAVH): Mehr als 72 bis 144 Std
39.65.40†↔	Extrakorporale Lungenunterstützung, pumpenlos (PECLA)	39.95.a4†↔	Hämfl: Kont, artven (CAVH): Mehr als 144 bis 264 Std
39.65.50†↔	Anw e min HerzLungenMaschine: Dauer d Beh n.n.bez.	39.95.a5†↔	Hämfl: Kont, artven (CAVH): Mehr als 264 bis 432 Std
39.65.51†↔	Anw e mn HrzLngnMschn: Dauer d Bh bs unt 48 Std	39.95.a9†↔	Hämfl: Kontinuierlich, artven (CAVH): Mehr Stunden
39.65.52†↔	Anw e mn HrzLngnMschn: Dauer d Bh 48 bs unt 96 Std	39.95.b0†↔	Hämodiafiltration: Intermittierend, n.n.bez.
39.65.59†↔	Anw e min HerzLungenMaschine: Dauer d Beh: mehr Std	39.95.b1†↔	Hämdfil: Intern, Antikoag mit Hep oder ohne Antikoag
39.65.99†↔	Extrakorp Membrox [ECMO] und PräECMOTherapie, So	39.95.b2†↔	Hämdfil: Intern, Antikoag mit sonstigen Substanzen
39.95.10†↔	Hämodialyse: n.n.bez.	39.95.b3†↔	Hämdfil: Verl intern, Antikoag m Hep o oh Antikoag
39.95.19†↔	Hämodialyse: sonstige	39.95.b9†↔	Hämdfil: Verlängert intern, Antikoag m sonst Subst
39.95.20†↔	Hämodialyse: Intermittierend, n.n.bez.	39.95.c0†↔	Hämdfil:(CVVHDF),Antkoag m Hp o oh Antkoag,nnbz
39.95.21†↔	Hämdi: Intern, Antikoag mit Hep oder ohne Antikoag	39.95.c1†↔	Hämdfil:(CVVHDF),Antkoag m Hp o oh Antkoag:Bs24Std
39.95.22†↔	Hämdi: Intern, Antikoag mit sonstigen Substanzen	39.95.c2†↔	Hämdfil:(CVVHDF),Antkoag m Hp o oh Antkoag:>24bs72Std
39.95.23†↔	Hämdi: Verlängert intern, Antikoag m Hep o oh Antikoag	39.95.c3†↔	Hämdfil:(CVVHDF),Antkoag m Hp o oh Antkoag:>72bs144Std
39.95.24†↔	Hämdi: Verlängert intern, Antikoag m sonst Substanzen	39.95.c4†↔	Hämdfil:(CVVHDF),Antkoag m Hp o oh Antkoag:>144bs264Std
39.95.30†↔	Häm:(CVVHD),Antkoag m Hp o oh Antkoag,nnbz	39.95.c5†↔	Hämdfil:(CVVHDF),Antkoag m Hp o oh Antkoag:>264bs432Std
39.95.31†↔	Häm:(CVVHD),Antkoag m Hp o oh Antkoag:Bs24Std	39.95.c9†↔	Hämdfil:(CVVHDF),Antkoag m Hp o oh Antkoag:Mhr Std
39.95.32†↔	Häm:(CVVHD),Antkoag m Hp o oh Antkoag:>24bs72Std	39.95.d0†↔	Hämdfil:Knt,vnv,pmpgtr(CVVHDF),Antkoag m snst Sbst,nnbz
39.95.33†↔	Häm:(CVVHD),Antkoag m Hp o oh Antkoag:>72bs144Std	39.95.d1†↔	Hämdfil:(CVVHDF),Antkoag m snst Sbst:Bs24Std
39.95.34†↔	Häm:(CVVHD),Antkoag m Hp o oh Antkoag:>144bs264Std	39.95.d2†↔	Hämdfil:(CVVHDF),Antkoag m snst Sbst:>24bs72Std
39.95.35†↔	Häm:(CVVHD),Antkoag m Hp o oh Antkoag:>264bs432Std	39.95.d3†↔	Hämdfil:(CVVHDF),Antkoag m snst Sbst:>72bs144Std
39.95.39†↔	Häm:(CVVHD),Antkoag m Hp o oh Antkoag:Mhr Std	39.95.d4†↔	Hämdfil:(CVVHDF),Antkoag m snst Sbst:>144bs264Std
39.95.40†↔	Häm:Knt,vnv,pmpgtr(CVVHD),Antkoag m snst Sbst,nnbz	39.95.d5†↔	Hämdfil:(CVVHDF),Antkoag m snst Sbst:>264bs432Std
39.95.41†↔	Häm:Knt,vnv,pmpgtr(CVVHD),Antkoag m snst Sbst:Bs24Std	39.95.d9†↔	Hämdfil:(CVVHDF),Antkoag m snst Sbst:>432Std
39.95.42†↔	Häm:(CVVHD),Antkoag m snst Sbst:>24bs72Std	39.95.e0†↔	Hämdfil: Kontinuierlich, artven (CAVHDF), n.n.bez.
39.95.43†↔	Häm:(CVVHD),Antkoag m snst Sbst:>72bs144Std	39.95.e1†↔	Hämdfil: Kont, artven (CAVHDF): Bis 24 Stunden
39.95.44†↔	Häm:(CVVHD),Antkoag m snst Sbst:>144bs264Std	39.95.e2†↔	Hämdfil: Knt, artvn (CAVHDF): Mhr als 24 bs 72 Std
39.95.45†↔	Häm:(CVVHD),Antkoag m snst Sbst:>264bs432Std	39.95.e3†↔	Hämdfil: Knt, artvn (CAVHDF): Mhr als 72 bs 144 Std
39.95.49†↔	Häm:Knt,vnv,pmpgtr(CVVHD),Antkoag m snst Sbst:Mhr Std	39.95.e4†↔	Hämdfil: Knt, artvn (CAVHDF): Mhr als 144 bs 264 Std
39.95.50†↔	Hämodifiltration, n.n.bez.	39.95.e5†↔	Hämdfil: Knt, artvn (CAVHDF): Mhr als 264 bs 432 Std
39.95.59†↔	Hämodifiltration, sonstige	39.95.e9†↔	Hämdfil: Kont, artven (CAVHDF): Mehr Stunden
39.95.60†↔	Hämodifiltration: Intermittierend, n.n.bez.	39.95.f0†↔	Nierenersvrf zur Ther d Txversag (Niere), n.n.bez.
39.95.61†↔	Hämfil: Intern, Antikoag mit Hep oder ohne Antikoag	39.95.f1†↔	Niemrsvrf z Thr d Txvrsag (Nier): Intrm: 1 bs 3 BhdI
39.95.62†↔	Hämfil: Intern, Antikoag mit sonstigen Substanzen	39.95.f2†↔	Niemrsvrf z Thr d Txvrsag (Nier): Intrm: 4 bs 5 BhdI
39.95.63†↔	Hämfil: Verl intern, Antikoag m Hep o oh Antikoag	39.95.f3†↔	Niemrsvrf z Thr d Txvrsag (Nier): Intrm: 6 bs 10 BhdI
39.95.64†↔	Hämfil: Verlängert intern, Antikoag m sonst Substanzen	39.95.f9†↔	Niemrsvrf z Thr d Txvrsag (Nier): Intrm: mhr BhdI
39.95.70†↔	Hämfl:(CVVH),Antkoag m Hp o oh Antkoag,nnbz	39.95.g0†↔	Niemrsvrf z Thr d Txvrsag (Nier): Knt, n.n.bez.
39.95.71†↔	Hämfl:(CVVH),Antkoag m Hp o oh Antkoag:Bs24Std	39.95.g1†↔	Niemrsvrf z Thr d Txvrsag (Nier): Knt: Bs 24 Std
39.95.72†↔	Hämfl:(CVVH),Antkoag m Hp o oh Antkoag:>24bs72Std	39.95.g2†↔	Niemrsvrf z Thr d Txvrsag(Nier):Knt:Mhr als24bs72Std
39.95.73†↔	Hämfl:(CVVH),Antkoag m Hp o oh Antkoag:>72bs144Std	39.95.g3†↔	Niemrsvrf z Thr d Txvrsag(Nier):Knt:Mhr als72bs144Std
39.95.74†↔	Hämfl:(CVVH),Antkoag m Hp o oh Antkoag:>144bs264Std	39.95.g4†↔	Niemrsvrf z Thr d Txvrsag(Nier):Knt:Mhr als144bs264Std
39.95.75†↔	Hämfl:(CVVH),Antkoag m Hp o oh Antkoag:>264bs432Std	39.95.g5†↔	Niemrsvrf z Thr d Txvrsag(Nier):Knt:Mhr als264bs432Std
39.95.79†↔	Hämfl:(CVVH),Antkoag m Hp o oh Antkoag:Mhr Std	39.95.g9†↔	Niemrsvrf z Thr d Txvrsag (Nier): Knt: Mhr Std
39.95.80†↔	Hämfl:Knt,vnv,pmpgtr(CVVH),Antkoag m snst Sbst,nnbz	39.97.00†↔	Sonstige Perfusion, n.n.bez.
39.95.81†↔	Hämfl:Knt,vnv,pmpgtr(CVVH),Antkoag m snst Sbst:Bs24Std	39.97.10†↔	Isolierte Extremitätenperfusion
39.95.82†↔	Hämfl:(CVVH),Antkoag m snst Sbst:>24bs72Std	39.97.99†↔	Sonstige Perfusion, sonstige

50.92†↔	Extrakorporelle Leberassistierung	99.04.13†↔	Transfusion von Erythrozytenkonzentrat, 16 TE und mehr
51.95.00†↔	Entfernen einer Endoprothese aus dem Gallengang, n.n.bez.	99.05.11†↔	Transfusion von Thrombozytenkonzentrat, 4 bis 5 Konzentrate
51.95.10†↔	Entfernen einer Endoprothese aus dem Gallengang, endoskop	99.05.12†↔	Transfusion von Thrombozytenkonzentrat, 6 bis 8 Konzentrate
51.95.11†↔	Entf e Endoproth aus d Gallgang, Perktranshepatisch	99.05.13†↔	Transfusion von Thrombozytenkonzentrat, 9 bis 12 Konzentrate
51.95.99†↔	Entfernen einer Endoprothese aus dem Gallengang, sonstige	99.05.14†↔	Transf von Thrombozytenkonzentrat, 13 bis 15 Konzentrate
51.98.00†↔	Sonstige perkutane Massnahmen an den Gallenwegen, n.n.bez.	99.05.15†↔	Trnsf v Thrbzytnknznt, 16 Knznt, m mhr
51.98.10†↔	S Prkt Mssnm an D Gllwg, Prkt Inzs an D Gllwg	99.05.20†↔	Transf von patientenbezogenen Thrombozytenkonzentraten
51.98.11†↔	S Prk Msn an D Gllwg, Prk Extrk v Stein au and Gllgngn	99.05.30†↔	Transf von Apherese-Thrombozytenkonzentrat. 1 Konzentrat
51.98.12†↔	S Prk Msn an D Gllwg, Prkrnsh Enl e Drain i D Gllgng	99.05.31†↔	Trnsf v AphrsThrbzytnknznt. 2 Knznt, m mhr
51.98.20†↔	S Prk Msn an D Gllwg, Prkrnsh El o Wh e N slbx Stn Prt	99.71.00†↔	Therapeutische Plasmapherese, n.n.bez.
51.98.21†↔	S Pr Msn an D Gllwg, Prkrnsh Enl o Wh v mr N slbx Stn Prt	99.71.10†↔	Therapeutische Plasmapherese, mit normalem Plasma
51.98.30†↔	S Prk Msn an D Gllwg, Prkrnsh Enl o Wh e slbx Stn Prt	99.71.11†↔	Therapeutische Plasmapherese, m Fresh Frozen Plasma (FFP)
51.98.31†↔	S Prk Msn an D Gllwg, Prkrnsh Enl o Wh v 2 slbx Stn Prt	99.71.99†↔	Therapeutische Plasmapherese, sonstige
51.98.32†↔	S Prk Msn an D Gllwg, Prkrnsh Enl o Wh v 3 slbx Stn Prt	99.72†↔	Therapeutische Leukopherese
51.98.33†↔	S Prk Msn an D Gllwg, Prkrnsh Enl o Wh v 4 slbx Stn Prt	99.73†↔	Therapeutische Erythrophorese
51.98.34†↔	S Prk Msn an D Gllwg, Prkrnsh Enl o Wh v 5 slbx Stn Prt	99.74†↔	Therapeutische Thrombopherese
51.98.35†↔	S Pr Msn an D Gllg, Prkrnsh El o Wh v 6 u mr slbx Stn Prt	99.76.00†↔	Extrakorporale Immunadsorption, n.n.bez.
51.98.99†↔	Sonstige perkutane Massnahmen an den Gallenwegen, sonstige	99.76.10†↔	Extrakorporale Immunadsorption, m nicht regenerierbarer Säule
86.07.00†↔	Eins, Wchs, Entf e vilst Implbr Vrrcht m vsk Zg, nnbz	99.76.11†↔	Extrakorporale Immunadsorption, mit regenerierbarer Säule
86.07.10†↔	Enstz u Wchs e vilst implntbr Vrrcht m vsk Zg (PrtSyst)	99.76.20†↔	LDL-Apherese
86.07.20†↔	Rev (oh Wechsel) e vollständig implantbar Kathverwsys	99.76.99†↔	Extrakorporale Immunadsorption, sonstige
86.07.30†↔	Entf e vollständig implantbar Katheterverweilsystems	99.79.00†↔	Sonstige therapeutische Apherese, n.n.bez.
86.07.99†↔	Enstz, Wchs, Entf e vilst implntbr Vrrcht m vsk Zg, S	99.79.05†↔	Lymphocytopherese
99.01†↔	Austauschtransfusion	99.79.09†↔	Sonstige therapeutische Apherese, sonstige
99.04.11†↔	Transfusion von Erythrozytenkonzentrat, 6 TE bis 10 TE	99.79.11†↔	Vrbreitung auf ABO inkmpubl Lbdnspondr Orgntnspntion
99.04.12†↔	Transfusion von Erythrozytenkonzentrat, 11 TE bis 15 TE	99.88†↔	Therapeutische Photopherese

Prozedur KPP-3

00.10†↔	Implantation einer chemotherapeutischen Substanz	37.66.99↔	Einsetz von implantbar herzunterst System, sonstige
01.10↔	Monitoring des intrakraniellen Drucks	37.68.00↔	Einsetz von perkut ext herzunterst System, n.n.bez.
01.16↔	Monitoring der zerebralen Sauerstoffsättigung (PtiO2)	37.68.10↔	Prkt Enf e Intraaort Bllnp (IABP), Bh Dauer n.n.bz.
01.17↔	Monitoring der Gehirntemperatur	37.68.11↔	Prkt Enf e Intraaort Bllnp(IABP),Bh Dauer bs unt48Std
03.8†↔	Injektion einer destruirenden Substanz in den Spinalkanal	37.68.12↔	Prkt Enf e Intraaort Bllnp(IABP),Bhdl Dauer zw48u95Std
34.92.00†↔	Intrapleurale Injektion, n.n.bez.	37.68.19↔	Prkt Enf e Intraaort Bllnp (IABP), Bhdl Dauer mhr Std
34.92.21†↔	Intrapleurale Injektion, Pleurodese	37.68.20↔	Implnt e intvs,unvntr,axial Pmp z KreisInt,Dauer nnbz
34.92.22†↔	Chemische Pleurodese	37.68.21↔	Imp intvs,unvntr,axial Pmp z KreisInt,Dauer d Bh bs unt48Std
34.92.99†↔	Intrapleurale Injektion, sonstige	37.68.22↔	Imp intvs,unvntr,axial Pmp z KreisInt,Dauer zw48u95Std
37.41↔	Implant von prothetischem herzunterst System a Herz	37.68.23↔	Imp intvs,unvntr,axial Pmp z KreisInt,Dauer zw96u119Std
37.52↔	Implantation eines kompletten Herzersatzsystems	37.68.29↔	Imp intvs,unvntr,axial Pmp z KreisInt,Dauer120Std u mhr
37.61.00↔	Implantation einer intraaortalen Ballonpumpe, n.n.bez.	37.68.30↔	Implnt e intvs, bv, axial Pmp z KreisInt, Dauer n.n.bz.
37.61.10↔	Implantation einer intraaortalen Ballonpumpe, offen chirurgisch	37.68.31↔	Imp intvs,bv,axial Pmp z KreisInt,Dauer d Bh bs unt48Std
37.61.20↔	Dauer d Beh mit einer intraaortalen Ballonp, n.n.bez.	37.68.32↔	Implnt e intvs,bv,axial Pmp z KreisInt,Dauer zw48u95Std
37.61.21↔	Dauer d Beh m e Intraaort Ballonp: weniger als 48 Std	37.68.33↔	Implnt e intvs,bv,axial Pmp z KreisInt,Dauer zw96u119Std
37.61.22↔	Dauer d Beh m e Intraaort Ballonp: 48 bis unter 96 Std	37.68.39↔	Implnt e intvs,bv,axial Pmp z KreisInt,Dauer120Std u mhr
37.61.29↔	Dauer d Beh mit e intraaortalen Ballonp: mehr Stunden	37.68.40↔	Entfernung einer intravasalen axialen Pumpe, n.n.bez.
37.61.99↔	Implantation einer intraaortalen Ballonpumpe, sonstige	37.68.41↔	Entfernung einer intravasalen, univentrikulären axialen Pumpe
37.65.00↔	Implant von äusserlichem herzunterst System, n.n.bez.	37.68.42↔	Entfernung einer intravasalen, biventrikulären axialen Pumpe
37.65.10↔	Implnt(ffn chrj) extrk Pmp(z.B. Kreislp o Zntrpm),nnbz	37.68.49↔	Entfernung einer intravasalen, axialen Pumpe, sonstige
37.65.11↔	Imp(ffn chrj) extrk Pmp(z.B. Kreislp o Zntrpm),unvntr	37.68.99↔	Einsetz von perkut ext herzunterst System, sonstige
37.65.12↔	Implnt(ffn chrj) extrk Pmp(z.B. Kreislp o Zntrpm),bv	54.98.00†↔	Untst resp. Ers d Nierenf d Peritondial: n.n.bez.
37.65.19↔	Implnt(ffn chrj) extrk Pmp(z.B. Kreislp o Zntrpm),S	54.98.09†↔	Unterstützung resp. Ers d Nierenf d Peritondial: So
37.65.20↔	Implant (offen chir) e parakorporalen Pumpe, n.n.bez.	54.98.11†↔	Ust rsp Er d Nirf d Prtdi: Intrm, ms ust (IPD)
37.65.21↔	Implant (offen chir) e parak Pumpe, univentrikulär	54.98.20†↔	Ust rsp Er d Nirf d Prtdi: Knt, N ms ust CAPD, nnbz
37.65.22↔	Implantation (offen chir) e parakorporalen Pumpe, biv	54.98.21†↔	Ust rsp Er d Nirf d Prtdi Knt, N ms ust CAPD-24 St
37.65.29↔	Implant (offen chir) e parakorporalen Pumpe, sonstige	54.98.22†↔	Ust rsp Er d Nirf d Prtdi Knt, N ms ust CAPD >24-72 St
37.65.50↔	Dauer d Beh m e univentr extrak Pumpe, n.n.bez.	54.98.23†↔	Ust rsp Er d Nirf d Prtdi Knt, N ms ust CAPD >72-144 St
37.65.51↔	Dauer d Bh m e unvntr extrk Pmp: wng als 48 Std	54.98.24†↔	Ust rsp Er d Nirf d Prtdi Knt, N ms ust CAPD >144-264 St
37.65.52↔	Dauer d Bh m e unvntr extrk Pmp: 48 bs unt 96 Std	54.98.25†↔	Ust rsp Er d Nirf d Prtdi Knt, N ms ust CAPD >264-432 St
37.65.53↔	Dauer d Beh m e univentr extrak Pumpe: 96 Std u läng	54.98.29†↔	Peritondial: Kont, Ni masch untst (CAPD): Mehr 432
37.65.60↔	Dauer d Beh mit e biv extrakorporalen Pumpe, n.n.bez.	54.98.30†↔	Ust rsp Er d Nirf d Prtdi: Knt, ms ust APD, m Zstzg nnbz
37.65.61↔	Dauer d Beh m e biv extrak Pumpe: weniger als 48 Std	54.98.31†↔	Ust rsp Er d Nirf d Prtdi Knt, ms ust APD m Zstzg:-24 St
37.65.62↔	Dauer d Beh m e biv extrak Pumpe: 48 bis unter 96 Std	54.98.32†↔	Ust rsp Er d Nrf d Prtdi Knt ms ust APD, m Zst >24-72 St
37.65.69↔	Dauer d Beh mit e biv extrak Pumpe: mehr Stunden	54.98.33†↔	Ust rsp Er d Nrf d Prtdi Knt ms ust APD m Zst >72-144 St
37.65.99↔	Implant von äusserlichem herzunterst System, sonstige	54.98.34†↔	Ust rsp Er d Nrf d Prdi Knt ms ust APD m Zst >144-264 St
37.66.00↔	Einsetz von implantbar herzunterst System, n.n.bez.	54.98.35†↔	Ust rsp Er d Nrf d Prdi Kn ms ust APD m Zst >264-432 St
37.66.10↔	Implant (offen chir) e intrakorporalen Pumpe, n.n.bez.	54.98.39†↔	Prtdial: Knt, msch untst (APD), m Zstzg: Mhr Std
37.66.11↔	Implant (offen chir) e intrakorp Pumpe, univentrikulär	92.20↔	Infusion von flüssigem Radioisotop
37.66.12↔	Implantation (offen chir) e intrakorporalen Pumpe, biv	92.21.00↔	Oberflächenstrahlentherapie: n.n.bez.
37.66.19↔	Implant (offen chir) e intrakorporalen Pumpe, sonstige	92.21.01↔	Oberflächenstrahlentherapie: Bis zu 2 Bestrahlungsfeldern



92.21.02↔	Oberflächenstrahlentherapie: Mehr als 2 Bestrahlungsfelder	92.28.05↔	Rdiojdh ü 1,2 bs u 5 GBq I131: M Gb rkmb Thyreotr (rhTSH)
92.22.00↔	Orthovstrth: n.n.bez. Orthovstrth: n.n.bez.	92.28.06↔	Rdiojdh m 5 u mhr GBq I131: Oh Gb rkmb Thyreotr (rhTSH)
92.22.01↔	Orthovoltstrahlentherapie: Bis zu 2 Bestrahlungsfeldern	92.28.07↔	Rdiojdh m 5 u mhr GBq I131: M Gb rkmb Thyreotr (rhTSH)
92.22.02↔	Orthovoltstrahlentherapie: Mehr als 2 Bestrahlungsfelder	92.28.11↔	Therapie mit offenen Radionukliden bei Knochenmetastasen
92.22.11↔	Intraoperative Röntgenstrahlentherapie, bis 300 kV	92.28.12↔	Intrvnös plliatv Schmrzth m off Rdion b Kncnmsttsn
92.22.12↔	Intraoperative Röntgenstrahlentherapie, 300 kV - < 1 MV	92.28.13↔	Radiorezeptortherapie m DOTA-konjug Somatostatin-Analoga
92.22.19↔	Intraoperative Röntgenstrahlentherapie, sonstige	92.28.20↔	Radioimmuntherapie mit 90Y-Ibritumomab-Tiuxetan, parenteral
92.23.00↔	Hochvoltstrahlentherapie, n.n.bez.	92.28.21↔	Gabe von Jod-131-MIBG (Metajodbenzylguanidin) parenteral
92.23.01↔	Telekobaltgerät bis zu 2 Bestrahlungsfelder	92.28.31↔	Sel Intravask Radiochemoembolisation m I131Lipiodol
92.23.02↔	Telekobaltgerät 3 bis 4 Bestrahlungsfelder	92.28.32↔	SIRT d Emb v Yttrium90mrkiertn Mkrsphäm
92.23.03↔	Telekobaltgerät mehr als 4 Bestrf oder 3Dgepl Bestr	92.28.33↔	Endovaskuläre Brachytherapie mit Rhenium-188
92.23.08↔	Hochvoltstrahlentherapie: andere Isotope	92.29.00↔	Brachytherapie mit umschlossenen Radionukliden, n.n. bez.
92.23.09↔	Telekobaltgerät, Sonstige	92.29.09↔	Brachytherapie mit umschlossenen Radionukliden, sonstige
92.24.00↔	Teleradiotherapie mit Photonen, Linearbeschleuniger, n.n.bez.	92.29.11↔	Intrst Brchyth m Implnt v entfb Str i e Ebn, nied Dssl
92.24.01↔	Teleradth m Phot, Linbesch, Großfeldbestrahlung	92.29.12↔	Intrst Brchyth m Impl entfb Str i e Eb, gp Dssl (Plsd ds rt)
92.24.02↔	Teleradth m Phot, Linbesch, Halbkörperbestrahlung	92.29.13↔	Intrst Brchyth m Implnt v entfb Str i e Ebn, hh Dssl
92.24.03↔	Teleradth m Phot, Linbesch, Ganzkörperbestrahlung	92.29.19↔	Interst Brachyth m Implant von entfb Str i e Ebene, So
92.24.04↔	Teleradiotherapie m Phot, Linbesch, Intraop Strahlth	92.29.21↔	Intrst Brchyth m Vmpl v entfb Str i mhr Ebnn, nied Dssl
92.24.09↔	Teleradiotherapie mit Photonen, Linearbeschleuniger, sonstige	92.29.22↔	Intrst Brchyth m Vmpl entfb Str i mhr Eb, gp Dssl (Plsd ds rt)
92.24.11↔	Tlrdth m Pht, Lnbsch, bs z 2 Bstrf: M bldgst Enst	92.29.23↔	Intrst Brchyth m Vmpl v entfb Str i mhr Ebnn, hh Dssl
92.24.12↔	Tlrdth m Pht, Lnbsch, mhr als 2 Bstrf: M bldgst Enst	92.29.29↔	Intrst Brchyth m Vmpl v entfb Str i mhr Ebnn, S
92.24.13↔	Tlrdth m Pht, Lnbsch, 3Dgpl Bstr: M bldgst Enst	92.29.31↔	Intrst Brchyth m Implnt v prmn Str, bs z 10 Quelln
92.24.14↔	Tlrdth m Pht, Lnbsch, intmd Rdioth: M bldgst Enst	92.29.32↔	Intrst Brchyth m Implnt v prmn Str, v 10 bs 15 Quelln
92.24.21↔	Tlrdth m Pht, Lnbsch, bs z 2 Bstrf: Oh bldgst Enst	92.29.33↔	Intrst Brchyth m Implnt v prmn Str, v 16 bs 20 Quelln
92.24.22↔	Tlrdth m Pht, Lnbsch, mhr als 2 Bstrf: Oh bldgst Enst	92.29.34↔	Intrst Brchyth m Implnt v prmn Str, v 21 bs 25 Quelln
92.24.23↔	Tlrdth m Pht, Lnbsch, 3Dgpl Bstr: Oh bldgst Enst	92.29.35↔	Intrst Brchyth m Implnt v prmn Str, v 26 bs bs 30 Quelln
92.24.24↔	Tlrdth m Pht, Lnbsch, intmd Rdioth: Oh bldgst Enst	92.29.36↔	Intrst Brchyth m Implnt v prmn Str, v 31 bs bs 35 Quelln
92.24.30↔	Tlrdth m Pht: hchkmplx Rdioth m spezialisiertr Assttng	92.29.37↔	Intrst Brchyth m Implnt v prmn Str, v 36 bs bs 40 Quelln
92.25.00↔	Teleradiotherapie mit Elektronen, Linearbeschleuniger, n.n.bez.	92.29.38↔	Intrst Brchyth m Implnt v prmn Str, v 41 bs bs 45 Quelln
92.25.01↔	Teleradth m Elekt, Linbesch, Großfeldbestrahlung	92.29.39↔	Intrst Brchyth m Implnt v prmn Str, v 46 bs bs 50 Quelln
92.25.02↔	Teleradth m Elekt, Linbesch, Halbkörperbestrahlung	92.29.3a↔	Intrst Brchyth m Implnt v prmn Str, v 51 bs bs 55 Quelln
92.25.03↔	Teleradth m Elekt, Linbesch, Ganzkörperbestrahlung	92.29.3b↔	Intrst Brchyth m Implnt v prmn Str, v 56 bs bs 60 Quelln
92.25.04↔	Teleradiotherapie m Elekt, Linbesch, Intraop Strahlth	92.29.3c↔	Intrst Brchyth m Implnt v prmn Str, v 61 bs bs 65 Quelln
92.25.09↔	Teleradiotherapie mit Elektronen, Linearbeschleuniger, sonstige	92.29.3d↔	Intrst Brchyth m Implnt v prmn Str, v 66 bs bs 70 Quelln
92.25.11↔	Teleradiotherapie m Elekt, Linbesch, m bildgest Einst	92.29.3e↔	Intrst Brchyth m Implnt v prmn Str, mhr als 70 Quelln
92.25.12↔	Tlrdth m Elkt, Lnbsch, bs z 2 Bstrf, m bldgst Enst	92.29.40↔	Brachytherapie mit Oberflächenapplikatoren, n.n.bez.
92.25.13↔	Tlrdth m Elkt, Lnbsch, mhr als 2 Bstrf, m bldgst Enst	92.29.49↔	Brachytherapie mit Oberflächenapplikatoren, sonstige
92.25.14↔	Tlrdth m Elkt, Lnbsch, 3Dgpl Bstr, m bldgst Enst	92.29.51↔	Entf von umschl Radion o inaktiven Appl unt Anästhesie
92.25.15↔	Tlrdth m Elkt, Lnbsch, intmd Rdioth, m bldgst Enst	92.29.60↔	Knstr u Anp v Fx u Bhdhlf b Strhlth, Fxvrr, n.n.bz.
92.25.21↔	Tlrdth m Elkt, Lnbsch, bs z 2 Bstrf, oh bldgst Enst	92.29.61↔	Knstr u Anp v Fx u Bhdhlf b Strhlth, Fxvrr, einf
92.25.22↔	Tlrdth m Elkt, Lnbsch, mhr als 2 Bstrf, oh bldgst Enst	92.29.62↔	Knstr/Anp v Fx u Bhdhlf b Strhlth, Fxvrr, mit Schwierigkgrd
92.25.23↔	Tlrdth m Elkt, Lnbsch, 3Dgpl Bstr, oh bldgst Enst	92.29.63↔	Knstr u Anp v Fx u Bhdhlf b Strhlth, Fxvrr, kmpl
92.25.24↔	Tlrdth m Elkt, Lnbsch, intmd Rdioth, oh bldgst Enst	92.29.64↔	Konstr u Anp von Fix u Bhdhlf b Strahlth, Bhdhlf
92.26.00↔	Teleradiotherapie mit anderen Partikelstrahlen, n.n.bez.	92.29.65↔	Knstr/Anp v Fx u Bhdhlf b Strhlth, indiv Blöck o MLC
92.26.10↔	Protonentherapie, bis zu 2 Bestrf, oh bildgest Einst	92.29.69↔	Konstr und Anp von Fix und Bhdhlf b Strahlth, So
92.26.11↔	Protonentherapie, bis zu 2 Bestrf, mit bildgest Einst	92.29.70↔	Bestrsim für externe Bestr und Brachyth, n.n.bez.
92.26.20↔	Prtnnthrpie, mhr als 2 Bstrf, oh bldgst Enst	92.29.71↔	Bstrsm f ext Bstr u Brchyth: CTgst Sm f d ext Bstr
92.26.21↔	Prtnnthrpie, mhr als 2 Bstrf, m bldgst Enst	92.29.72↔	Bstrsm f ext Bstr u Brchyth, CTgst Sm f d Brchyth
92.26.99↔	Teleradiotherapie mit anderen Partikelstrahlen, sonstige	92.29.73↔	Bstrsm f ext Bstr u Brchyth, Fldfstl m Sm, oh 3DPln
92.27.00↔	Imp/Eins radak Elm (Brchyth m umschl Rdion), Körprb, S o nnbz	92.29.74↔	Bstrsm f ext Bstr u Brchyth, Fldfstl m Sm, m 3DPln
92.27.10↔	Imp/Eins radak Elm (Brchyth m umschl Rdion), w Geschl, nnbz	92.29.79↔	Bestrsim für externe Bestr und Brachyth, Sonstige
92.27.11↔	Imp o Eins rdioakt Elm (Brchyth m umschl Rdion), intraut	92.29.80↔	Bestrpl für perkutane Bestr und Brachyth, n.n.bez.
92.27.12↔	Imp o Eins rdioakt Elm (Brchyth m umschl Rdion), intrvg	92.29.81↔	Bstrpl f Prkt Bstr u Brchyth, Bstrpl f d intmd Rdioth
92.27.13↔	Imp/Eins radak Elm (Brchyth m umschl Rdion), intu u invt kmb	92.29.82↔	Bstrpl f Prkt Bstr u Brchyth, Bstrpl m Fsion v CT u MRTBldrn
92.27.21↔	Imp o Eins rdioakt Elm (Brchyth m umschl Rdion), Körprb	92.29.83↔	Bstrpl f Prkt Bstr u Brchyth, Bstrpl f d Brchyth, Mitt
92.27.22↔	Imp/Eins radak Elm (Brchyth m umschl Rdion), intrkvtr	92.29.84↔	Bstrpl f Prkt Bstr u Brchyth, Bstrpl f d Brchyth, kmpl
92.27.23↔	Imp/Eins radak Elm (Brchyth m umschl Rdion), intrlmnl	92.29.85↔	Bstrpl f Prkt Bstr u Brchyth, Bstrpl oh indiv Dsspl
92.27.30↔	Imp o Eins rdioakt Elm (Brchyth m umschl Rdion), Gf nnbz	92.29.86↔	Bstrpl f Prkt Bstr u Brchyth, Bstrpl f Prkt Bstr, m ind Dsspl
92.27.31↔	Imp/Eins radak Elm (Brchyth m umschl Rdion), Kmrgrfäss	92.29.87↔	Bstrpl f Prkt Bstr u Brchyth, Bstrpl m Fsion v CT u PETBldrn
92.27.39↔	Imp o Eins rdioakt Elm (Brchyth m umschl Rdion), S Gf	92.29.88↔	Bstrpl f Prkt Bstr u Brchyth, Bstrpl m Fsion v CT, MRT u PETBldrn
92.27.70↔	Radioaktive Moulagen, n.n.bez.	92.29.89↔	Bestrpl für perkutane Bestr und Brachyth, sonstige
92.27.71↔	Rdioakt Moulgn: Knstr u Appl v obrfl rdioaktvn Moulgn	92.30.00↔	Stereotaktische Bestrahlung, einzeitig, n.n.bez.
92.27.72↔	Rdioakt Moulgn: Knstr u Appl v N auf d Körprb vrw Appl	92.30.01↔	Stereotaktische Bestrahlung, einzeitig: Zerebral, n.n.bez.
92.27.73↔	Radioakt Moulagen: Konstr u Appl v Augenapplikatoren	92.30.02↔	Stereotaktische Bestrahlung, einzeitig: Extrazerebral, n.n.bez.
92.27.79↔	Radioaktive Moulagen, sonstige	92.30.20↔	Stereot Bestr, einzeit: Zerebral, intmod Radioth
92.28.00↔	Injektion oder Instillation von Radioisotopen, n.n.bez.	92.30.21↔	Streot Bstr, einzeit: Zrb, intmd Bgnbstr (IMAT)
92.28.01↔	Instillation von offenen Radionukliden in Gelenke	92.30.22↔	Stereot Bestr, einzeit: Zerebral, bildgest Einst
92.28.02↔	Rdiojdh bs 1,2 GBq I131: Oh Gb v rkmb Thyreotr (rhTSH)	92.30.30↔	Stereot Bestr, einzeit: Extrazer, intmod Radioth
92.28.03↔	Rdiojdh bs 1,2 GBq I131: M Gb v rkmb Thyreotr (rhTSH)	92.30.31↔	Streot Bstr, einzeit: Extrzr, intmd Bgnbstr (IMAT)
92.28.04↔	Rdiojdh ü 1,2 bs u 5 GBq I131: Oh Gb rkmb Thyreotr (rhTSH)		



92.30.32↔	Stereot Bestr, einzeit: Extrazer, bildgest Einst	92.39.39↔	And Hochvstrth, Stereot Bestr, frakt, Extrazer, So
92.30.99↔	Stereotaktische Bestrahlung, einzeitig, sonstige	92.41↔	Intraoperative Strahlentherapie mit Elektronen
92.31.00↔	Radiochirurgie mit Photonen n.n. bez., zerebral	93.93↔	Nicht-mechanische Methoden der Reanimation
92.31.10↔	Radiochirurgie mit Photonen n.n. bez., extrazerebral	99.25.02↔	Mittelgradig komplexe und intensive Blockchemotherapie
92.32.00↔	Mehrquellige Photon-Radiochirurgie, n.n.bez.	99.25.04↔	Hypertherme intraperitoneale Chemotherapie [HIPEC]
92.32.01↔	Mehrquellige Photon-Radiochirurgie: Gamma-knife	99.25.10↔	Hchg Kmpl u int Blckch: ein Chmthriplebck WAHR e stt Afnh
92.33.00↔	Teilchen-Radiochirurgie, n.n.bez.	99.25.11↔	Hchg Kmpl u int Blckch: 2 Chmthriplebck WAHR e stt Afnh
92.33.01↔	And Hochvstrth: Stereot Bestr, einzeit, zerebral	99.28.01↔	Instill von zytotoxischen Mat u Immunmod, intrathekal
92.33.11↔	And Hochvstrth: Stereot Bestr, einzeit, Extrazer	99.28.02↔	Instill v zytotoxischen Mat u Immunmod, intrazerebral
92.39.01↔	And Hochvstrth, Stereot Bestr, frakt,zereb, n.n.bez.	99.28.03↔	Instill v zytotox Mat u Immunmod, i d Pleurahöhle
92.39.11↔	And Hchvstrth, Streot Bstr, frkt, Extrzr, n.n.bz.	99.28.04↔	Instill v zytotox Mat u Immunmod, intraperitoneal
92.39.20↔	And Hchvstrth, Streot Bstr, frkt: zrb, intrmd Rdioth	99.28.05↔	Instill von zytotoxischen Mat und Immunmod, i d Harnbl
92.39.21↔	And Hchvstrth, Streot Bstr, frkt: zrb, intrmd Bgnbstr (IMAT)	99.28.06↔	Instill v zytotox Mat u Immunmod, i das Nierenbec
92.39.22↔	And Hchvstrth, Streot Bstr, frkt: zrb, bldgst Enst	99.28.07↔	Instill v u lrgionl zyttx Mt u Immmnd, artriell
92.39.29↔	And Hochvstrth, Stereot Bestr, frakt, zerebral, So	99.28.08↔	Instill von zytotoxischen Mat und Immunmod, sonstige
92.39.30↔	And Hchvstrth, Streot Bstr, frkt: Extrzr, intrmd Rdioth	99.60↔	Kardiopulmonale Reanimation, n.n.bez.
92.39.31↔	And Hchvstrth, Streot Bstr, frkt: Extrzr, intrmd Bgnbstr (IMAT)	99.63↔	Äussere Herzmassage
92.39.32↔	And Hchvstrth, Streot Bstr, frkt: Extrzr, bldgst Enst	99.65↔	Akt Bh e Adptionsstörg b Neug (sg. Pmnr Reanmtion)

Prozedur KPP-4

00.10↔	Implantation einer chemotherapeutischen Substanz	37.68.21↔	Imp intvs,unvntr,axial Pmp z KreisInt,Dauer d Bh bs unt48Std
01.10↔	Monitoring des intrakraniellen Drucks	37.68.22↔	Imp intvs,unvntr,axial Pmp z KreisInt,Dauer zw48u95Std
01.16↔	Monitoring der zerebralen Sauerstoffsättigung (PtiO2)	37.68.23↔	Imp intvs,unvntr,axial Pmp z KreisInt,Dauer zw96u119Std
01.17↔	Monitoring der Gehirntemperatur	37.68.29↔	Imp intvs,unvntr,axial Pmp z KreisInt,Dauer120Std u mhr
03.8↔	Injektion einer destruirenden Substanz in den Spinalkanal	37.68.30↔	Implnt e intvs, bv, axial Pmp z KreisInt, Dauer n.n.bz.
34.04↔	Pleuraldrainage (Einsetz e interkost Kath zur Drain)	37.68.31↔	Imp intvs,bv,axial Pmp z KreisInt,Dauer d Bh bs unt48Std
34.92.00↔	Intrapleurale Injektion, n.n.bez.	37.68.32↔	Implnt e intvs,bv,axial Pmp z KreisInt,Dauer zw48u95Std
34.92.21↔	Intrapleurale Injektion, Pleurodese	37.68.33↔	Implnt e intvs,bv,axial Pmp z KreisInt,Dauer zw96u119Std
34.92.22↔	Chemische Pleurodese	37.68.39↔	Implnt e intvs,bv,axial Pmp z KreisInt,Dauer120Std u mhr
34.92.99↔	Intrapleurale Injektion, sonstige	37.68.40↔	Entfernung einer intravasalen axialen Pumpe, n.n.bez.
37.41↔	Implant von prothetischem herzunterst System a Herz	37.68.41↔	Entfernung einer intravasalen, univentrikulären axialen Pumpe
37.52↔	Implantation eines kompletten Herzersatzsystems	37.68.42↔	Entfernung einer intravasalen, biventrikulären axialen Pumpe
37.61.00↔	Implantation einer intraaortalen Ballonpumpe, n.n.bez.	37.68.49↔	Entfernung einer intravasalen, axialen Pumpe, sonstige
37.61.10↔	Implantation einer intraaortalen Ballonpumpe, offen chirurgisch	37.68.99↔	Einsetz von perkut ext herzunterst System, sonstige
37.61.20↔	Dauer d Beh mit einer intraaortalen Ballonp, n.n.bez.	39.65.00↔	Extrakorp Membrox [ECMO] und PräECMOTher, n.n.bez.
37.61.21↔	Dauer d Beh m e Intraaort Ballonp: weniger als 48 Std	39.65.01↔	Interventional lung assist (ILA)
37.61.22↔	Dauer d Beh m e Intraaort Ballonp: 48 bis unter 96 Std	39.65.10↔	Extrakorp Membrox (ECMO): Dauer d Beh n.n.bez.
37.61.29↔	Dauer d Beh mit e intraaortalen Ballonp: mehr Stunden	39.65.11↔	Extrakorp Membrox (ECMO): Dauer d Beh bis unt 48 Std
37.61.99↔	Implantation einer intraaortalen Ballonpumpe, sonstige	39.65.12↔	Extrkrp Mmbrox (ECMO): Dauer d Bh 48 bs unt 96 Std
37.65.00↔	Implant von äusserlichem herzunterst System, n.n.bez.	39.65.13↔	Extrakorp Membrox (ECMO): Dauer d Beh: mehr Stunden
37.65.10↔	Implnt(ffn chr)e extrk Pmp(z.B. Kreislp o Zntrpm),nnbz	39.65.20↔	Prä-ECMO-Therapie
37.65.11↔	Imp(ffn chr)e extrk Pmp(z.B. Kreislp o Zntrpm),unvntr	39.65.40↔	Extrakorporale Lungenunterstützung, pumpenlos (PECLA)
37.65.12↔	Implnt(ffn chr)e extrk Pmp(z.B. Kreislp o Zntrpm),bv	39.65.50↔	Anw e min HerzLungenMaschine: Dauer d Beh n.n.bez.
37.65.19↔	Implnt(ffn chr)e extrk Pmp(z.B. Kreislp o Zntrpm),S	39.65.51↔	Anw e mn HrzLngnMschn: Dauer d Bh bs unt 48 Std
37.65.20↔	Implant (offen chir) e parakorporalen Pumpe, n.n.bez.	39.65.52↔	Anw e mn HrzLngnMschn: Dauer d Bh 48 bs unt 96 Std
37.65.21↔	Implant (offen chir) e parak Pumpe, univentrikulär	39.65.59↔	Anw e min HerzLungenMaschine: Dauer d Beh: mehr Std
37.65.22↔	Implantation (offen chir) e parakorporalen Pumpe, biv	39.65.99↔	Extrakorp Membrox [ECMO] und PräECMOTherapie, So
37.65.29↔	Implant (offen chir) e parakorporalen Pumpe, sonstige	39.95.10↔	Hämodialyse: n.n.bez.
37.65.50↔	Dauer d Beh m e univentr extrak Pumpe, n.n.bez.	39.95.19↔	Hämodialyse: sonstige
37.65.51↔	Dauer d Bh m e unvntr extrk Pmp: wng als 48 Std	39.95.20↔	Hämodialyse: Intermittierend, n.n.bez.
37.65.52↔	Dauer d Bh m e unvntr extrk Pmp: 48 bs unt 96 Std	39.95.21↔	Hämdi: Interm, Antikoag mit Hep oder ohne Antikoag
37.65.53↔	Dauer d Beh m e univentr extrak Pumpe: 96 Std u läng	39.95.22↔	Hämdi: Interm, Antikoag mit sonstigen Substanzen
37.65.60↔	Dauer d Beh mit e biv extrakorporalen Pumpe, n.n.bez.	39.95.23↔	Hämdi: Verlängert interm, Antikoag m Hep o oh Antikoag
37.65.61↔	Dauer d Beh m e biv extrak Pumpe: weniger als 48 Std	39.95.24↔	Hämdi: Verlängert interm, Antikoag m sonst Substanzen
37.65.62↔	Dauer d Beh m e biv extrak Pumpe: 48 bis unter 96 Std	39.95.30↔	Hämd:(CVVHD),Antkoag m Hp o oh Antkoag,nnbz
37.65.69↔	Dauer d Beh mit e biv extrak Pumpe: mehr Stunden	39.95.31↔	Hämd:(CVVHD),Antkoag m Hp o oh Antkoag:Bs24Std
37.65.99↔	Implant von äusserlichem herzunterst System, sonstige	39.95.32↔	Hämd:(CVVHD),Antkoag m Hp o oh Antkoag:>24bs72Std
37.66.00↔	Einsetz von implantbar herzunterst System, n.n.bez.	39.95.33↔	Hämd:(CVVHD),Antkoag m Hp o oh Antkoag:>72bs144Std
37.66.10↔	Implant (offen chir) e intrakorporalen Pumpe, n.n.bez.	39.95.34↔	Hämd:(CVVHD),Antkoag m Hp o oh Antkoag:>144bs264Std
37.66.11↔	Implant (offen chir) e intrakorp Pumpe, univentrikulär	39.95.35↔	Hämd:(CVVHD),Antkoag m Hp o oh Antkoag:>264bs432Std
37.66.12↔	Implantation (offen chir) e intrakorporalen Pumpe, biv	39.95.39↔	Hämd:(CVVHD),Antkoag m Hp o oh Antkoag:Mhr Std
37.66.19↔	Implant (offen chir) e intrakorporalen Pumpe, sonstige	39.95.40↔	Hämd:Knt,vnv,pmpgtr(CVVHD),Antkoag m snst Sbst,nnbz
37.66.99↔	Einsetz von implantbar herzunterst System, sonstige	39.95.41↔	Hämd:Knt,vnv,pmpgtr(CVVHD),Antkoag m snst Sbst:Bs24Std
37.68.00↔	Einsetz von perkut ext herzunterst System, n.n.bez.	39.95.42↔	Hämd:(CVVHD),Antkoag m snst Sbst:>24bs72Std
37.68.10↔	Prkt Enf e Intraaort Bllnp (IABP), Bh Dauer n.n.bez.	39.95.43↔	Hämd:(CVVHD),Antkoag m snst Sbst:>72bs144Std
37.68.11↔	Prkt Enf e Intraaort Bllnp(IABP),Bh Dauer bs unt48Std	39.95.44↔	Hämd:(CVVHD),Antkoag m snst Sbst:>144bs264Std
37.68.12↔	Prkt Enf e Intraaort Bllnp(IABP),Bhdl Dauer zw48u95Std	39.95.45↔	Hämd:(CVVHD),Antkoag m snst Sbst:>264bs432Std
37.68.19↔	Prkt Enf e Intraaort Bllnp (IABP), Bhdl Dauer mhr Std	39.95.49↔	Hämd:Knt,vnv,pmpgtr(CVVHD),Antkoag m snst Sbst:Mhr Std
37.68.20↔	Implnt e intvs,unvntr,axial Pmp z KreisInt,Dauer nnbz	39.95.50↔	Hämodifiltration, n.n.bez.

- 39.95.59†↔ Hämofiltration, sonstige
 39.95.60†↔ Hämofiltration: Intermittierend, n.n.bez.
 39.95.61†↔ Hämfil: Intern, Antikoag mit Hep oder ohne Antikoag
 39.95.62†↔ Hämfil: Intern, Antikoag mit sonstigen Substanzen
 39.95.63†↔ Hämfil: Verl intern, Antikoag m Hep o oh Antikoag
 39.95.64†↔ Hämfil: Verlängert intern, Antikoag m sonst Substanzen
 39.95.70†↔ Hämfil:(CVVH),Antikoag m Hp o oh Antkoag,nnbz
 39.95.71†↔ Hämfil:(CVVH),Antkoag m Hp o oh Antkoag:Bs24Std
 39.95.72†↔ Hämfil:(CVVH),Antkoag m Hp o oh Antkoag:>24bs72Std
 39.95.73†↔ Hämfil:(CVVH),Antkoag m Hp o oh Antkoag:>72bs144Std
 39.95.74†↔ Hämfil:(CVVH),Antkoag m Hp o oh Antkoag:>144bs264Std
 39.95.75†↔ Hämfil:(CVVH),Antkoag m Hp o oh Antkoag:>264bs432Std
 39.95.79†↔ Hämfil:(CVVH),Antkoag m Hp o oh Antkoag:Mhr Std
 39.95.80†↔ Hämfil:Knt,vnv,pmpgtr(CVVH),Antkoag m snst Sbst,nnbz
 39.95.81†↔ Hämfil:Knt,vnv,pmpgtr(CVVH),Antkoag m snst Sbst:Bs24Std
 39.95.82†↔ Hämfil:(CVVH),Antkoag m snst Sbst:>24bs72Std
 39.95.83†↔ Hämfil:(CVVH),Antkoag m snst Sbst:>72bs144Std
 39.95.84†↔ Hämfil:(CVVH),Antkoag m snst Sbst:>144bs264Std
 39.95.85†↔ Hämfil:(CVVH),Antkoag m snst Sbst:>264bs432Std
 39.95.89†↔ Hämfil:Knt,vnv,pmpgtr(CVVH),Antkoag m snst Sbst:Mhr Std
 39.95.a0†↔ Hämfil: Kontinuierlich, artven (CAVH), n.n.bez.
 39.95.a1†↔ Hämfil: Kontinuierlich, artven (CAVH): Bis 24 Stunden
 39.95.a2†↔ Hämfil: Kont, artven (CAVH): Mehr als 24 bis 72 Std
 39.95.a3†↔ Hämfil: Kont, artven (CAVH): Mehr als 72 bis 144 Std
 39.95.a4†↔ Hämfil: Kont, artven (CAVH): Mehr als 144 bis 264 Std
 39.95.a5†↔ Hämfil: Kont, artven (CAVH): Mehr als 264 bis 432 Std
 39.95.a9†↔ Hämfil: Kontinuierlich, artven (CAVH): Mehr Stunden
 39.95.b0†↔ Hämodiafiltration: Intermittierend, n.n.bez.
 39.95.b1†↔ Hämdifil: Intern, Antikoag mit Hep oder ohne Antikoag
 39.95.b2†↔ Hämdifil: Intern, Antikoag mit sonstigen Substanzen
 39.95.b3†↔ Hämdifil: Verl intern, Antikoag m Hep o oh Antikoag
 39.95.b9†↔ Hämdifil: Verlängert intern, Antikoag m sonst Subst
 39.95.c0†↔ Hämdfil:(CVVHDF),Antkoag m Hp o oh Antkoag,nnbz
 39.95.c1†↔ Hämdfil:(CVVHDF),Antkoag m Hp o oh Antkoag:Bs24Std
 39.95.c2†↔ Hämdfil:(CVVHDF),Antkoag m Hp o oh Antkoag:>24bs72Std
 39.95.c3†↔ Hämdfil:(CVVHDF),Antkoag m Hp o oh Antkoag:>72bs144Std
 39.95.c4†↔ Hämdfil:(CVVHDF),Antkoag m Hp o oh Antkoag:>144bs264Std
 39.95.c5†↔ Hämdfil:(CVVHDF),Antkoag m Hp o oh Antkoag:>264bs432Std
 39.95.c9†↔ Hämdfil:(CVVHDF),Antkoag m Hp o oh Antkoag:Mhr Std
 39.95.d0†↔ Hämdfil:Knt,vnv,pmpgtr(CVVHDF),Antkoag m snst Sbst,nnbz
 39.95.d1†↔ Hämdfil:(CVVHDF),Antkoag m snst Sbst:Bs24Std
 39.95.d2†↔ Hämdfil:(CVVHDF),Antkoag m snst Sbst:>24bs72Std
 39.95.d3†↔ Hämdfil:(CVVHDF),Antkoag m snst Sbst:>72bs144Std
 39.95.d4†↔ Hämdfil:(CVVHDF),Antkoag m snst Sbst:>144bs264Std
 39.95.d5†↔ Hämdfil:(CVVHDF),Antkoag m snst Sbst:>264bs432Std
 39.95.d9†↔ Hämdfil:(CVVHDF),Antkoag m snst Sbst:>432Std
 39.95.e0†↔ Hämdifil: Kontinuierlich, artven (CAVHDF), n.n.bez.
 39.95.e1†↔ Hämdifil: Kont, artven (CAVHDF): Bis 24 Stunden
 39.95.e2†↔ Hämdfil: Knt, artvn (CAVHDF): Mhr als 24 bs 72 Std
 39.95.e3†↔ Hämdfil: Knt, artvn (CAVHDF): Mhr als 72 bs 144 Std
 39.95.e4†↔ Hämdfil: Knt, artvn (CAVHDF): Mhr als 144 bs 264 Std
 39.95.e5†↔ Hämdfil: Knt, artvn (CAVHDF): Mhr als 264 bs 432 Std
 39.95.e9†↔ Hämdifil: Kont, artven (CAVHDF): Mehr Stunden
 39.95.f0†↔ Nierenersurf zur Ther d Txvrsag (Niere), n.n.bez.
 39.95.f1†↔ Niemrsvrf z Thr d Txvrsag (Nier): Intrm: 1 bs 3 BhdI
 39.95.f2†↔ Niemrsvrf z Thr d Txvrsag (Nier): Intrm: 4 bs 5 BhdI
 39.95.f3†↔ Niemrsvrf z Thr d Txvrsag (Nier): Intrm: 6 bs 10 BhdI
 39.95.f9†↔ Niemrsvrf z Thr d Txvrsag (Nier): Intrm: mhr BhdI
 39.95.g0†↔ Niemrsvrf z Thr d Txvrsag (Nier): Knt, n.n.bz.
 39.95.g1†↔ Niemrsvrf z Thr d Txvrsag (Nier): Knt: Bs 24 Std
 39.95.g2†↔ Niemrsvrf z Thr d Txvrsag(Nier):Knt:Mhr als24bs72Std
 39.95.g3†↔ Niemrsvrf z Thr d Txvrsag(Nier):Knt:Mhr als72bs144Std
 39.95.g4†↔ Niemrsvrf z Thr d Txvrsag(Nier):Knt:Mhr als144bs264Std
 39.95.g5†↔ Niemrsvrf z Thr d Txvrsag(Nier):Knt:Mhr als264bs432Std
 39.95.g9†↔ Niemrsvrf z Thr d Txvrsag (Nier): Knt: Mhr Std
 39.97.00†↔ Sonstige Perfusion, n.n.bez.
 39.97.10†↔ Isolierte Extremitätenperfusion
 39.97.99†↔ Sonstige Perfusion, sonstige
 50.92†↔ Extrakorporelle Leberassistierung
 51.95.00†↔ Entfernen einer Endoprothese aus dem Gallengang, n.n.bez.
 51.95.10†↔ Entfernen einer Endoprothese aus dem Gallengang, endoskop
 51.95.11†↔ Entf e Endoproth aus d Gallgang, Perktranshepatisch
 51.95.99†↔ Entfernen einer Endoprothese aus dem Gallengang, sonstige
 51.98.00†↔ Sonstige perkutane Massnahmen an den Gallenwegen, n.n.bez.
 51.98.10†↔ S Prk Msnhm an D Gllwg, Prkt Inzs an D Gllwg
 51.98.11†↔ S Prk Msn an D Gllwg, Prk Extrk v Stein au and Gllgängn
 51.98.12†↔ S Prk Msn an D Gllwg, Prkmsh Enl e Drain i D Gllng
 51.98.20†↔ S Prk Msn an D Gllwg, Prkmsh El o Wh e N slbpx Stn Prt
 51.98.21†↔ S Pr Msn an D Gllwg, Prkmsh Enl o Wh v mr N slbx Stn Prt
 51.98.30†↔ S Prk Msn an D Gllwg, Prkmsh Enl o Wh e slbpx Stn Prt
 51.98.31†↔ S Prk Msn an D Gllwg, Prkmsh Enl o Wh v 2 slbpx Stn Prt
 51.98.32†↔ S Prk Msn an D Gllwg, Prkmsh Enl o Wh v 3 slbpx Stn Prt
 51.98.33†↔ S Prk Msn an D Gllwg, Prkmsh Enl o Wh v 4 slbpx Stn Prt
 51.98.34†↔ S Prk Msn an D Gllwg, Prkmsh Enl o Wh v 5 slbpx Stn Prt
 51.98.35†↔ S Pr Msn an D Gllg, Prkmsh El o Wh v 6 u mr slbx Stn Prt
 51.98.99†↔ Sonstige perkutane Massnahmen an den Gallenwegen, sonstige
 54.98.00†↔ Untst resp. Ers d Nierenf d Peritondial: n.n.bez.
 54.98.09†↔ Unterstützung resp. Ers d Nierenf d Peritondial: So
 54.98.11†↔ Ust rsp Er d Nirf d Prtdi: Intrm, ms ust (IPD)
 54.98.20†↔ Ust rsp Er d Nirf d Prtdi: Knt, N ms ust CAPD, nnbz
 54.98.21†↔ Ust rsp Er d Nirf d Prtdi Knt, N ms ust CAPD-24 St
 54.98.22†↔ Ust rsp Er d Nirf d Prtdi Knt, N ms ust CAPD >24-72 St
 54.98.23†↔ Ust rsp Er d Nirf d Prtdi Knt, N ms ust CAPD >72-144 St
 54.98.24†↔ Ust rsp Er d Nirf d Prtdi Knt, N ms ust CAPD >144-264 St
 54.98.25†↔ Ust rsp Er d Nirf d Prtdi Knt, N ms ust CAPD >264-432 St
 54.98.29†↔ Peritondial: Kont, Ni masch untst (CAPD): Mehr Std
 54.98.30†↔ Ust rsp Er d Nirf d Prtdi: Knt, ms ust APD, m Zstzg nnbz
 54.98.31†↔ Ust rsp Er d Nirf d Prtdi Knt, ms ust APD m Zstzg:-24 St
 54.98.32†↔ Ust rsp Er d Nrf d Prtdi Knt ms ust APD, m Zst >24-72 St
 54.98.33†↔ Ust rsp Er d Nrf d Prtdi Knt ms ust APD m Zst >72-144 St
 54.98.34†↔ Ust rsp Er d Nrf d Prdi Knt ms ust APD m Zst >144-264 St
 54.98.35†↔ Ust rsp Er d Nrf d Prdi Kn ms ust APD m Zst >264-432 St
 54.98.39†↔ Prtdial: Knt, msch untst (APD), m Zstzg: Mhr Std
 86.07.00†↔ Eins, Wchs, Entf e vlst Implbr Vrrcht m vsk Zg, nnbz
 86.07.10†↔ Enstz u Wchs e vlst implntbr Vrrcht m vsk Zg (PrtSyst)
 86.07.20†↔ Rev (oh Wechsel) e vollständig implantbar Kathverwsys
 86.07.30†↔ Entf e vollständig implantbar Katheterverweilsystems
 86.07.99†↔ Enstz, Wchs, Entf e vlst implntbr Vrrcht m vsk Zg, S
 92.20†↔ Infusion von flüssigem Radioisotop
 92.21.00†↔ Oberflächenstrahlentherapie: n.n.bez.
 92.21.01†↔ Oberflächenstrahlentherapie: Bis zu 2 Bestrahlungsfeldern
 92.21.02†↔ Oberflächenstrahlentherapie: Mehr als 2 Bestrahlungsfelder
 92.22.00†↔ Orthovstrth: n.n.bez. Orthovstrth: n.n.bez.
 92.22.01†↔ Orthovoltstrahlentherapie: Bis zu 2 Bestrahlungsfeldern
 92.22.02†↔ Orthovoltstrahlentherapie: Mehr als 2 Bestrahlungsfelder
 92.22.11†↔ Intraoperative Röntgenstrahlentherapie, bis 300 kV
 92.22.12†↔ Intraoperative Röntgenstrahlentherapie, 300 kV - < 1 MV
 92.22.19†↔ Intraoperative Röntgenstrahlentherapie, sonstige
 92.23.00†↔ Hochvoltstrahlentherapie, n.n.bez.
 92.23.01†↔ Telekobaltgerät bis zu 2 Bestrahlungsfelder
 92.23.02†↔ Telekobaltgerät 3 bis 4 Bestrahlungsfelder
 92.23.03†↔ Telekobaltgerät mehr als 4 Bestrf oder 3Dgepl Bestr
 92.23.08†↔ Hochvoltstrahlentherapie: andere Isotope
 92.23.09†↔ Telekobaltgerät, Sonstige
 92.24.00†↔ Teleradiotherapie mit Photonen, Linearbeschleuniger, n.n.bez.
 92.24.01†↔ Teleradth m Phot, Linbesch, Großfeldbestrahlung
 92.24.02†↔ Teleradth m Phot, Linbesch, Halbkörperbestrahlung
 92.24.03†↔ Teleradth m Phot, Linbesch, Ganzkörperbestrahlung
 92.24.04†↔ Teleradiotherapie m Phot, Linbesch, Intraop Strahlth
 92.24.09†↔ Teleradiotherapie mit Photonen, Linearbeschleuniger, sonstige
 92.24.11†↔ Tlrdth m Pht, Lnbsch, bs z 2 Bstrf: M bldgst Enst
 92.24.12†↔ Tlrdth m Pht, Lnbsch, mhr als 2 Bstrf: M bldgst Enst
 92.24.13†↔ Tlrdth m Pht, Lnbsch, 3Dgpl Bstr: M bldgst Enst
 92.24.14†↔ Tlrdth m Pht, Lnbsch, intrmd Rdiioth: M bldgst Enst
 92.24.21†↔ Tlrdth m Pht, Lnbsch, bs z 2 Bstrf: Oh bldgst Enst
 92.24.22†↔ Tlrdth m Pht, Lnbsch, mhr als 2 Bstrf: Oh bldgst Enst
 92.24.23†↔ Tlrdth m Pht, Lnbsch, 3Dgpl Bstr: Oh bldgst Enst
 92.24.24†↔ Tlrdth m Pht, Lnbsch, intrmd Rdiioth: Oh bldgst Enst
 92.24.30†↔ Tlrdth m Pht: hchkmplx Rdiioth m spezialisier Assttng
 92.25.00†↔ Teleradiotherapie mit Elektronen, Linearbeschleuniger, n.n.bez.

92.25.01↔	Teleradth m Elekt, Linbesch, Großfeldbestrahlung	92.29.39↔	Intrst Brchyth m Implnt v prmn Str, v 46 bs bs 50 Quelln
92.25.02↔	Teleradth m Elekt, Linbesch, Halbkörperbestrahlung	92.29.3a↔	Intrst Brchyth m Implnt v prmn Str, v 51 bs bs 55 Quelln
92.25.03↔	Teleradth m Elekt, Linbesch, Ganzkörperbestrahlung	92.29.3b↔	Intrst Brchyth m Implnt v prmn Str, v 56 bs bs 60 Quelln
92.25.04↔	Teleradiotherapie m Elekt, Linbesch, Intraop Strahlth	92.29.3c↔	Intrst Brchyth m Implnt v prmn Str, v 61 bs bs 65 Quelln
92.25.09↔	Teleradiotherapie mit Elektronen, Linearbeschleuniger, sonstige	92.29.3d↔	Intrst Brchyth m Implnt v prmn Str, v 66 bs bs 70 Quelln
92.25.11↔	Teleradiotherapie m Elekt, Linbesch, m bildgest Einst	92.29.3e↔	Intrst Brchyth m Implnt v prmn Str, mhr als 70 Quelln
92.25.12↔	Tlrdth m Elkt, Lnbsch, bs z 2 Bstrf, m bldgst Enst	92.29.40↔	Brachytherapie mit Oberflächenapplikatoren, n.n.bez.
92.25.13↔	Tlrdth m Elkt, Lnbsch, mhr als 2 Bstrf, m bldgst Enst	92.29.49↔	Brachytherapie mit Oberflächenapplikatoren, sonstige
92.25.14↔	Tlrdth m Elkt, Lnbsch, 3Dgpl Bstr, m bldgst Enst	92.29.51↔	Entf von umschl Radion o inaktiven Appl unt Anästhesie
92.25.15↔	Tlrdth m Elkt, Lnbsch, intmd Rdioth, m bldgst Enst	92.29.60↔	Knstr u Anp v Fx u Bhdhlf b Strhlth, Fxvrr, n.n.bz.
92.25.21↔	Tlrdth m Elkt, Lnbsch, bs z 2 Bstrf, oh bldgst Enst	92.29.61↔	Knstr u Anp v Fx u Bhdhlf b Strhlth, Fxvrr, einf
92.25.22↔	Tlrdth m Elkt, Lnbsch, mhr als 2 Bstrf, oh bldgst Enst	92.29.62↔	Knstr/Anp v Fx u Bhdhlf b Strhlth, Fxvrr, mitl Schwierigkgrd
92.25.23↔	Tlrdth m Elkt, Lnbsch, 3Dgpl Bstr, oh bldgst Enst	92.29.63↔	Knstr u Anp v Fx u Bhdhlf b Strhlth, Fxvrr, kmpl
92.25.24↔	Tlrdth m Elkt, Lnbsch, intmd Rdioth, oh bldgst Enst	92.29.64↔	Konstr u Anp von Fix u Bhdhlf b Strahlth, Bhdhlf
92.26.00↔	Teleradiotherapie mit anderen Partikelstrahlen, n.n.bez.	92.29.65↔	Knstr/Anp v Fx u Bhdhlf b Strhlth, indiv Blöck o MLC
92.26.10↔	Protonentherapie, bis zu 2 Bestrf, oh bildgest Einst	92.29.69↔	Konstr und Anp von Fix und Bhdhlf b Strahlth, So
92.26.11↔	Protonentherapie, bis zu 2 Bestrf, mit bildgest Einst	92.29.70↔	Bestrsim für externe Bestr und Brachyth, n.n.bez.
92.26.20↔	Prtntntrhpie, mhr als 2 Bstrf, oh bldgst Enst	92.29.71↔	Bstrsm f ext Bstr u Brchyth: CTgst Sm f d ext Bstr
92.26.21↔	Prtntntrhpie, mhr als 2 Bstrf, m bldgst Enst	92.29.72↔	Bstrsm f ext Bstr u Brchyth, CTgst Sm f d Brchyth
92.26.99↔	Teleradiotherapie mit anderen Partikelstrahlen, sonstige	92.29.73↔	Bstrsm f ext Bstr u Brchyth, Fldfstl m Sm, oh 3DPIn
92.27.00↔	Imp/Eins radak Elm (Brchyth m umschl Rdion), Körprb, S o nnbz	92.29.74↔	Bstrsm f ext Bstr u Brchyth, Fldfstl m Sm, m 3DPIn
92.27.10↔	Imp/Eins radak Elm (Brchyth m umschl Rdion), w Geschl, nnbz	92.29.79↔	Bestrsim für externe Bestr und Brachyth, Sonstige
92.27.11↔	Imp o Eins rdioakt Elm (Brchyth m umschl Rdion), intraut	92.29.80↔	Bestrpl für perkutane Bestr und Brachyth, n.n.bez.
92.27.12↔	Imp o Eins rdioakt Elm (Brchyth m umschl Rdion), intrvg	92.29.81↔	Bstrpl f Prkt Bstr u Brchyth, Bstrpl f d intmd Rdioth
92.27.13↔	Imp/Eins radak Elm (Brchyth m umschl Rdion), intu u intv kmb	92.29.82↔	Bstrpl f Prkt Bstr u Brchyth, Bstrpl m Fsion v CT u MRTBldm
92.27.21↔	Imp o Eins rdioakt Elm (Brchyth m umschl Rdion), Körprb	92.29.83↔	Bstrpl f Prkt Bstr u Brchyth, Bstrpl f d Brchyth, Mtt
92.27.22↔	Imp/Eins radak Elm (Brchyth m umschl Rdion), intrktivär	92.29.84↔	Bstrpl f Prkt Bstr u Brchyth, Bstrpl f d Brchyth, kmpl
92.27.23↔	Imp/Eins radak Elm (Brchyth m umschl Rdion), intrimnl	92.29.85↔	Bstrpl f Prkt Bstr u Brchyth, Bstrpl oh indiv Dsspl
92.27.30↔	Imp o Eins rdioakt Elm (Brchyth m umschl Rdion), Gf nnbz	92.29.86↔	Bstrpl f Prkt Bstr u Brchyth, Bstrpl m indiv Dsspl
92.27.31↔	Imp/Eins radak Elm (Brchyth m umschl Rdion), Knrgrfäss	92.29.87↔	Bstrpl f Prkt Bstr u Brchyth, Bstrpl m Fsion v CT u PETBldm
92.27.39↔	Imp o Eins rdioakt Elm (Brchyth m umschl Rdion), S Gf	92.29.88↔	Bstrpl f Prkt Bstr u Brchyth, Bstrpl m Fsion v CT, MRT u PETBldm
92.27.70↔	Radioaktive Moulagen, n.n.bez.	92.29.89↔	Bestrpl für perkutane Bestr und Brachyth, sonstige
92.27.71↔	Rdioakt Moulgn: Knstr u Appl v obrfl rdioaktvn Moulgn	92.30.00↔	Stereotaktische Bestrahlung, einzeitig, n.n.bez.
92.27.72↔	Rdioakt Moulgn: Knstr u Appl v N auf d Körprb vrw Appl	92.30.01↔	Stereotaktische Bestrahlung, einzeitig: Zerebral, n.n.bez.
92.27.73↔	Radioakt Moulagen: Konstr u Appl v Augenapplikatoren	92.30.02↔	Stereotaktische Bestrahlung, einzeitig: Extrazerebral, n.n.bez.
92.27.79↔	Radioaktive Moulagen, sonstige	92.30.20↔	Stereot Bestr, einzeit: Zerebral, intmd Radioth
92.28.00↔	Injektion oder Instillation von Radioisotopen, n.n.bez.	92.30.21↔	Streot Bstr, einzeit: Zrb, intmd Bgnbstr (IMAT)
92.28.01↔	Instillation von offenen Radionukliden in Gelenke	92.30.22↔	Stereot Bestr, einzeit: Zerebral, bildgest Einst
92.28.02↔	Rdiojthd bs 1,2 GBq I131: Oh Gb v rkmb Thyreotr (rhTSH)	92.30.30↔	Stereot Bestr, einzeit: Extrazer, intmd Radioth
92.28.03↔	Rdiojthd bs 1,2 GBq I131: M Gb v rkmb Thyreotr (rhTSH)	92.30.31↔	Streot Bstr, einzeit: Extrzr, intmd Bgnbstr (IMAT)
92.28.04↔	Rdiojthd üb 1,2 bs u 5 GBq I131: Oh Gb rkmb Thyreotr (rhTSH)	92.30.32↔	Stereot Bestr, einzeit: Extrazer, bildgest Einst
92.28.05↔	Rdiojthd üb 1,2 bs u 5 GBq I131: M Gb rkmb Thyreotr (rhTSH)	92.30.99↔	Stereotaktische Bestrahlung, einzeitig, sonstige
92.28.06↔	Rdiojthd m 5 u mhr GBq I131: Oh Gb rkmb Thyreotr (rhTSH)	92.31.00↔	Radiochirurgie mit Photonen n.n. bez., zerebral
92.28.07↔	Rdiojthd m 5 u mhr GBq I131: M Gb rkmb Thyreotr (rhTSH)	92.31.10↔	Radiochirurgie mit Photonen n.n. bez., extrazerebral
92.28.11↔	Therapie mit offenen Radionukliden bei Knochenmetastasen	92.32.00↔	Mehrquellige Photon-Radiochirurgie, n.n.bez.
92.28.12↔	Intrvnös plliatv Schmrzth m off Rdion b Knchnmtstsn	92.32.01↔	Mehrquellige Photon-Radiochirurgie: Gamma-knife
92.28.13↔	Radiozeptortherapie m DOTA-konjug Somatostatin-Analoga	92.33.00↔	Teilchen-Radiochirurgie, n.n.bez.
92.28.20↔	Radioimmuntherapie mit 90Y-lbritumomab-Tiuxetan, parenteral	92.33.01↔	And Hochvstrth: Stereot Bestr, einzeit, zerebral
92.28.21↔	Gabe von Jod-131-MIBG (Metajodbenzylguanidin) parenteral	92.33.11↔	And Hochvstrth: Stereot Bestr, einzeit, Extrazer
92.28.31↔	Sel Intravask Radiochemoembolisation m I131Lipiodol	92.39.01↔	And Hochvstrth, Stereot Bestr, frakt,zereb, n.n.bez.
92.28.32↔	SIRT d Emb v Yttrium90mrkiertn Mkrspähm	92.39.11↔	And Hchvstrth, Streot Bstr, frkt, Extrzr, n.n.bz.
92.28.33↔	Endovaskuläre Brachytherapie mit Rhenium-188	92.39.20↔	And Hchvstrth, Streot Bstr, frkt: zrb, intmd Rdioth
92.29.00↔	Brachytherapie mit umschlossenen Radionukliden, n.n. bez.	92.39.21↔	And Hchvstrth, Streot Bstr, frkt: zrb, intmd Bgnbstr (IMAT)
92.29.09↔	Brachytherapie mit umschlossenen Radionukliden, sonstige	92.39.22↔	And Hchvstrth, Streot Bstr, frkt: zrb, bldgst Enst
92.29.11↔	Intrst Brchyth m Implnt v entfb Str i e Ebn, nied Dssl	92.39.29↔	And Hochvstrth, Stereot Bestr, frakt, zerebral, So
92.29.12↔	Intrst Brchyth m Impl entfb Str i e Eb, gp Dssl (Plsd ds rt)	92.39.30↔	And Hchvstrth, Streot Bstr, frkt: Extrzr, intmd Rdioth
92.29.13↔	Intrst Brchyth m Implnt v entfb Str i e Ebn, hh Dssl	92.39.31↔	And Hchvstrth, Streot Bstr, frkt: Extrzr, intmd Bgnbstr (IMAT)
92.29.19↔	Interst Brachyth m Implant von entfb Str i e Ebene, So	92.39.32↔	And Hchvstrth, Streot Bstr, frkt: Extrzr, bldgst Enst
92.29.21↔	Intrst Brchyth m Vlmp v entfb Str i mhr Ebnn, nied Dssl	92.39.39↔	And Hochvstrth, Stereot Bestr, frakt, Extrazer, So
92.29.22↔	Intrst Brchyth m Vlmp entfb Str i mhr Eb, gp Dssl (Plsd ds rt)	92.41↔	Intraoperative Strahlentherapie mit Elektronen
92.29.23↔	Intrst Brchyth m Vlmp v entfb Str i mhr Ebnn, hh Dssl	93.93†↔	Nicht-mechanische Methoden der Reanimation
92.29.29↔	Intrst Brchyth m Vlmp v entfb Str i mhr Ebnn, S	99.01†↔	Austauschtransfusion
92.29.31↔	Intrst Brchyth m Implnt v prmn Str, bs z 10 Quelln	99.04.11†↔	Transfusion von Erythrozytenkonzentrat, 6 TE bis 10 TE
92.29.32↔	Intrst Brchyth m Implnt v prmn Str, v 10 bs 15 Quelln	99.04.12†↔	Transfusion von Erythrozytenkonzentrat, 11 TE bis 15 TE
92.29.33↔	Intrst Brchyth m Implnt v prmn Str, v 16 bs 20 Quelln	99.04.13†↔	Transfusion von Erythrozytenkonzentrat, 16 TE und mehr
92.29.34↔	Intrst Brchyth m Implnt v prmn Str, v 21 bs 25 Quelln	99.05.11†↔	Transfusion von Thrombozytenkonzentrat, 4 bis 5 Konzentrate
92.29.35↔	Intrst Brchyth m Implnt v prmn Str, v 26 bs bs 30 Quelln	99.05.12†↔	Transfusion von Thrombozytenkonzentrat, 6 bis 8 Konzentrate
92.29.36↔	Intrst Brchyth m Implnt v prmn Str, v 31 bs bs 35 Quelln	99.05.13†↔	Transfusion von Thrombozytenkonzentrat, 9 bis 12 Konzentrate
92.29.37↔	Intrst Brchyth m Implnt v prmn Str, v 36 bs bs 40 Quelln	99.05.14†↔	Transf von Thrombozytenkonzentrat, 13 bis 15 Konzentrate
92.29.38↔	Intrst Brchyth m Implnt v prmn Str, v 41 bs bs 45 Quelln		

99.05.15†↔	Trnsf v Thrmbytnknzntrt, 16 Knzntrt u mhr	99.65†↔	Akt Bh e Adpttionsstörg b Neug (sg. Pmär Reanmtion)
99.05.20†↔	Transf von patientenbezogenen Thrombozytenkonzentraten	99.71.00†↔	Therapeutische Plasmapherese, n.n.bez.
99.05.30†↔	Transf von Apherese-Thrombozytenkonzentrat. 1 Konzentrat	99.71.10†↔	Therapeutische Plasmapherese, mit normalem Plasma
99.05.31†↔	Trnsf v AphrsThrmbytnknzntrt. 2 Knzntrt u mhr	99.71.11†↔	Therapeutische Plasmapherese, m Fresh Frozen Plasma (FFP)
99.25.02†↔	Mittelgradig komplexe und intensive Blockchemotherapie	99.71.99†↔	Therapeutische Plasmapherese, sonstige
99.25.04†↔	Hypertherme intraperitoneale Chemotherapie [HIPEC]	99.72†↔	Therapeutische Leukopherese
99.25.10†↔	Hchg Kmpl u int Blckch: ein Chmthriepblck WAHR e stt Afnh	99.73†↔	Therapeutische Erythropherese
99.25.11†↔	Hchg Kmpl u int Blckch: 2 Chmthriepblöck WAHR e stt Afnh	99.74†↔	Therapeutische Thrombopherese
99.28.01†↔	Instill von zytotoxischen Mat u Immunmod, intrathekal	99.76.00†↔	Extrakorporale Immunadsorption, n.n.bez.
99.28.02†↔	Instill v zytotoxischen Mat u Immunmod, intrazerebral	99.76.10†↔	Extrakorporale Immunadsorption, m nicht regenerierbarer Säule
99.28.03†↔	Instill v zytotox Mat u Immunmod, i d Pleurahöhle	99.76.11†↔	Extrakorporale Immunadsorption, mit regenerierbarer Säule
99.28.04†↔	Instill v zytotox Mat u Immunmod, intraperitoneal	99.76.20†↔	LDL-Apherese
99.28.05†↔	Instill von zytotoxischen Mat und Immunmod, i d Hambl	99.76.99†↔	Extrakorporale Immunadsorption, sonstige
99.28.06†↔	Instill v zytotox Mat u Immunmod, i das Nierenbec	99.79.00†↔	Sonstige therapeutische Apherese, n.n.bez.
99.28.07†↔	Instill v u lkgionl zyttx Mt u Immmnd, atriehl	99.79.05†↔	Lymphocytopherese
99.28.08†↔	Instill von zytotoxischen Mat und Immunmod, sonstige	99.79.09†↔	Sonstige therapeutische Apherese, sonstige
99.60†↔	Kardiopulmonale Reanimation, n.n.bez.	99.79.11†↔	Vrbreitng auf ABO inkmptbl Lbndspndr Orgntrnsplnttion
99.63†↔	Äussere Herzmassage	99.88†↔	Therapeutische Photopherese

Funktion

Multiviszeraleingriff



Multiviszereleingriff

Multiviszereleingriff

Multiviszereleingriff

Prozedur in mindestens zwei der Tabellen MVE-1, MVE-2, MVE-3, MVE-4, MVE-5, MVE-6, MVE-7, MVE-8, MVE-9, MVE-10, MVE-11

Prozedur MVE-1

45.61↔	Multiple Segmentresektion am Dünndarm	48.62↔	Anteriore Rektumresektion mit gleichzeitiger Kolostomie
45.63.00↔	Totalexstirpation des Dünndarms, n.n.bez.	48.63.00↔	Sonstige anteriore Rektumresektion, n.n.bez.
45.63.99↔	Totalexstirpation des Dünndarms, sonstige	48.63.10↔	Sonstige Ant Rektumresektion, Erw Ant Resektion
45.71↔	Multiple Segmentresektion am Dickdarm	48.63.99↔	Sonstige anteriore Rektumresektion, sonstige
45.8x.00↔	Totale intraabdominelle Kolektomie, n.n.bez.	48.64.00↔	Posteriore Rektumresektion, n.n.bez.
45.8x.20↔	Totale intraabd Kolektomie, Erw totale Kolektomie	48.64.10↔	Pst Rktrs, Pst Rktrs m Entrstm u Blindvrchluss
45.8x.30↔	Totale intraabd Kolekt, Erw totale Proktokolektomie	48.64.99↔	Posteriore Rektumresektion, sonstige
45.8x.99↔	Totale intraabdominelle Kolektomie, sonstige	48.65↔	Rektumresektion nach Duhamel
48.5x.00↔	Abdominoperineale Rektumresektion, n.n.bez.	48.69.00↔	Sonstige Rektumresektion, n.n.bez.
48.5x.10↔	Abdper, abdsakr und (sakro) perineale Rektumresektion	48.69.10↔	Sonstige Rektres m Enterostoma und Blindverschluss
48.5x.11↔	Erweiterte Abdper und abdominosakrale Rektumresektion	48.69.11↔	Sonstige Rektumresektion ohne Sphinktererhaltung
48.5x.99↔	Abdominoperineale Rektumresektion, sonstige	48.69.99↔	Sonstige Rektumresektion, sonstige
48.61↔	Transsakrale Rektosigmoidektomie		

Prozedur MVE-2

50.22.00↔	Partielle Hepatektomie, n.n.bez.	50.4x.00↔	Totale Hepatektomie, n.n.bez.
50.22.10↔	Prt Hptkt, Prk Prt Hptkt (Lk Exz, Endzstnrskti, Keilrs)	50.4x.99↔	Totale Hepatektomie, sonstige
50.22.20↔	Partielle Hepatektomie, Endozystenresektion, offen chirurgisch	50.61.00↔	Verschluss einer Leberverletzung, n.n.bez.
50.22.21↔	Partielle Hepatektomie, Endozystenresektion, laparoskopisch	50.61.10↔	Verschluss einer Leberverletzung, durch Naht
50.22.30↔	Partielle Hepatektomie, Keilresektion, offen chirurgisch	50.61.11↔	Verschluss einer Leberverletzung, durch Tamponade
50.22.31↔	Partielle Hepatektomie, Keilresektion, laparoskopisch	50.61.12↔	Verschluss einer Leberverletzung, durch Omentumplastik
50.22.40↔	Partielle Hepatektomie, Resektion eines Lebersegments	50.61.99↔	Verschluss einer Leberverletzung, sonstige
50.22.41↔	Part Hepatekt, Res mehr Ni zusammenhängender Leberseg	51.31↔	Anastomose zwischen Gallenblase und hepatischen Gängen
50.22.42↔	Part Hepatekt, Part Hepatekt zur Transplantation	51.32↔	Anastomose zwischen Gallenblase und Darm
50.22.99↔	Partielle Hepatektomie, sonstige	51.33↔	Anastomose zwischen Gallenblase und Pankreas
50.3x.00↔	Lobektomie der Leber, n.n.bez.	51.34↔	Anastomose zwischen Gallenblase und Magen
50.3x.01↔	Lobekt / Hemihepekt / Res mehr Leberseg, auss zur Tx	51.35↔	Sonstige Anastomose der Gallenblase
50.3x.08↔	Sgmntsrktion, S o n.n.bez. Ant Lbrsktion, auss z Tx	51.36↔	Choledochoenterostomie
50.3x.11↔	Lbkt / Hmhptk / Rs mhr Lbrsg, z Lbndrgnspnd	51.37↔	Anastomose zw Ductus hepaticus und Gastrointestinaltrakt
50.3x.18↔	So o n.n.bez. Anat Leberresektion, zur Transplantation		

Prozedur MVE-3

60.5↔	Radikale Prostatektomie	68.69.99↔	Sonstige und Ni näh bez radikale abd Hystekt, sonstige
68.61↔	Laparoskopische radikale abdominale Hysterektomie	68.71↔	Laparoskopische radikale vaginale Hysterektomie [LRVH]
68.69.00↔	So und Ni näherbezeichnete Rad abd Hystekt, n.n.bez.	68.79↔	Sonstige und nicht näher bez radikale vaginale Hystekt
68.69.10↔	Sonstige und Ni näh bez Rad abd Hystekt, oh Lymphekt	68.8↔	Becken-Eviszeration
68.69.11↔	Sonstige und Ni näh bez Rad abd Hystekt, m Lymphekt		

Prozedur MVE-4

56.51.00↔	Aufbau einer kutanen Ureteroileostomie, n.n.bez.	56.71.10↔	Ureterosigmoideostomie m Reservoirbildung, offen chir
56.51.10↔	Afb e kt Urt, Urkt [IlmCndt] o Urktst [Kln/SgmCndt], off chir	56.71.11↔	Ureterosigmoideostomie mit Reservoirbildung, laparask
56.51.11↔	Afb e kt Urt, Urkt [IlmCndt] o Urktst [Kln/SgCdt], Lsk	56.71.20↔	Umwandlung e and supaves Harnabl i e Harnabl i D Darm
56.51.12↔	Afb e kt Urtlst, m Drmtrpnt [Cndt] (N kntn Strm), S Zg	56.71.99↔	Harnableitung in den Darm, sonstige
56.51.20↔	Afb e kt Urtlst, Umwdl e and sprvs Hrmbli e ktn Urtlst	56.72↔	Revision einer ureterointestinalen Anastomose
56.51.30↔	Aufb e kut Ureteroileostomie, m Darmres (kontin Stoma)	57.71.00↔	Radikale Zystektomie, n.n.bez.
56.51.99↔	Aufbau einer kutanen Ureteroileostomie, sonstige	57.71.10↔	Rad Zystektomie, oh Urethrektomie, b Mann, offen chir
56.52.00↔	Revision einer kutanen Ureteroileostomie, n.n.bez.	57.71.11↔	Rad Zystektomie, oh Urethrektomie, b Mann, laparask
56.52.10↔	Rev e kut Uretlst, m Darminterponat [Conduit]	57.71.20↔	Rad Zystektomie, m Urethrektomie, b Mann, offen chir
56.52.20↔	Rev e kut Ureteroileostomie, m Darmres (kontin Stoma)	57.71.21↔	Rad Zystektomie, m Urethrektomie, b Mann, laparask
56.52.99↔	Revision einer kutanen Ureteroileostomie, sonstige	57.71.30↔	Rad Zystektomie, oh Urethrekt, b d Frau, offen chir
56.61.00↔	Aufbau einer anderen kutanen Ureterostomie, n.n.bez.	57.71.31↔	Rad Zystektomie, oh Urethrektomie, b d Frau, laparask
56.61.10↔	Afb e and kt Urtrst, Urtrkneostmie u Trnsrknstmie, Lsk	57.71.40↔	Rad Zystektomie, m Urethrektomie, b d Frau, offen chir
56.61.20↔	Afb e and kt Urtrs, Uwdl e and sprvs Hrmbli e kn Urtrst	57.71.41↔	Rad Zystektomie, m Urethrektomie, b d Frau, laparask
56.61.99↔	Aufbau einer anderen kutanen Ureterostomie, sonstige	57.71.50↔	Rd Zystkt, BEvszrtion (Exnt) b Mnn, offn chr
56.62↔	Revision einer anderen kutanen Ureterostomie	57.71.51↔	Rad Zystekt, BeEviszeration (Exent) b Mann, laparask
56.71.00↔	Harnableitung in den Darm, n.n.bez.	57.71.99↔	Radikale Zystektomie, sonstige

- 57.79.00↔ Sonstige totale Zystektomie, n.n.bez.
- 57.79.10↔ So tot Zystekt, Einf Zystekt, b Mann, offen chir
- 57.79.11↔ So tot Zystektomie, Einf Zystektomie, b Mann, laparask
- 57.79.20↔ So tot Zystekt, Einf Zystekt, b d Frau, offen chir
- 57.79.21↔ So tot Zystekt, Einf Zystekt, b d Frau, laparask
- 57.79.99↔ Sonstige totale Zystektomie, sonstige
- 57.86↔ Plastische Rekonstruktion bei Exstrophie der Harnblase
- 57.87.00↔ Rekonstruktion an der Harnblase, n.n.bez.
- 57.87.10↔ Reko an d Hambl, m lleum, Kolon o Mag, offen chir

- 57.87.11↔ Reko an d Hambl, m lleum, Kolon o Mag, laparask
- 57.87.20↔ Umwdl e and supraves Harnabl i e Ersharnbl, offen chir
- 57.87.21↔ Umwdl e and supraves Harnabl i e Ersharnbl, laparask
- 57.87.30↔ Reduktionsplastik der Harnblase, offen chirurgisch
- 57.87.31↔ Reduktionsplastik der Harnblase, laparoskopisch
- 57.87.40↔ Augmentation der Harnblase, offen chirurgisch
- 57.87.41↔ Augmentation der Harnblase, laparoskopisch
- 57.87.99↔ Rekonstruktion an der Harnblase, sonstige

Prozedur MVE-5

- 32.30↔ Thorakoskopische Segmentresektion der Lunge
- 32.39↔ Sonst und nicht näher bez Segmentresektion der Lunge
- 32.41.00↔ Thorakoskopische Lobektomie an der Lunge, n.n.bez.
- 32.41.10↔ Lbkt an d L, thrksk, oh Ang e rd Lymphkt, n.n.bz.
- 32.41.11↔ Lbkt an d L,thrksk,oh Ang rd Lymphkt,oh brnchpl o angiopl Erw
- 32.41.12↔ Lbkt an d L, thrksk, oh Ang e rd Lymphkt, m brnchpl Erw
- 32.41.13↔ Lbkt an d L, thrksk, oh Ang e rd Lymphkt, m angiopl Erw
- 32.41.14↔ Lbkt an d L,thrksk,oh Ang rd Lymphkt,m brnchpl u angiopl Erw
- 32.41.19↔ Lobekt an d Lu, thoraxsk, oh Ang e rad Lymphekt, So
- 32.41.20↔ Lobekt an d Lu, thoraxsk, m radik Lymphekt, n.n.bez.
- 32.42.00↔ Lobektomie an der Lunge, offen chirurgisch, n.n.bez.
- 32.42.10↔ Lbkt an d L, offn chr, oh Ang e rd Lymphkt, n.n.bz.
- 32.42.11↔ Lbkt an d L,offn chr,oh Ang rd Lymphkt,oh brnchpl o angiopl Erw
- 32.42.12↔ Lbkt an d L,offn chr,oh Ang e rd Lymphkt,m brnchpl Erw
- 32.42.13↔ Lbkt an d L,offn chr,oh Ang e rd Lymphkt,m angiopl Erw
- 32.42.14↔ Lbkt an d L,offn chr,oh Ang rd Lymphkt,m brnchpl u angiopl Erw
- 32.42.19↔ Lobekt an d Lu, offen chir, oh Ang e rad Lymphekt, So

- 32.42.20↔ Lobekt an d Lu, offen chir, m radik Lymphekt, n.n.bez.
- 32.42.21↔ Lbkt an d L,offn chr,m rdk Lymphkt,oh brnchpl o angiopl Erw
- 32.42.22↔ Lbkt an d L, offn chr, m rdk Lymphkt, m brnchpl Erw
- 32.42.23↔ Lbkt an d L, offn chr, m rdk Lymphkt, m angiopl Erw
- 32.42.24↔ Lbkt an d L,offn chr,m rdk Lymphkt,m brnchpl u angiopl Erw
- 32.42.29↔ Lobekt an d Lu, offen chir, m radik Lymphekt, sonstige
- 32.42.30↔ Lobektomie an der Lunge, erweitert
- 32.42.40↔ Lobektomie an der Lunge, Bilobektomie, n.n.bez.
- 32.42.41↔ Lobekt an d Lu, Bilobekt, ohne bronchopl o angiopl Erw
- 32.42.42↔ Lobektomie an d Lunge, Bilobekt, mit bronchopl Erw
- 32.42.43↔ Lobektomie an d Lunge, Bilobekt, mit angiopl Erw
- 32.42.44↔ Lobekt an d Lu, Bilobekt, m bronchopl und angiopl Erw
- 32.42.49↔ Lobektomie an der Lunge, Bilobektomie, sonstige
- 32.49↔ Sonstige Lobektomie an der Lunge
- 32.50↔ Thorakoskopische Pneumonektomie
- 32.59↔ Exzision der Lunge, n.n.bez.
- 32.6↔ Radikale Dissektion von Thoraxstrukturen

Prozedur MVE-6

- 43.5↔ Partielle Gastrektomie mit Anastomose zum Ösophagus
- 43.6x.00↔ Partielle Gastrektomie m Anastom zum Duodenum, n.n.bez.
- 43.6x.10↔ Pylorusresektion mit Anastomose zum Duodenum
- 43.6x.20↔ Billroth I
- 43.6x.99↔ Partielle Gastrektomie m Anastom zum Duodenum, sonst
- 43.7x.00↔ Partielle Gastrektomie mit Anastomose zum Jejunum, n.n.bez.
- 43.7x.10↔ Partielle Gastrekt (2/3Resektion) mit Anast zum Jejun
- 43.7x.20↔ Partielle Gastrekt (4/5Resektion) mit Anast zum Jejun
- 43.7x.99↔ Partielle Gastrektomie mit Anastomose zum Jejunum, sonstige
- 43.81↔ Partielle Gastrektomie mit Dünndarmtransposition
- 43.89.00↔ Sonstige partielle Gastrektomie, n.n.bez.
- 43.89.10↔ Segmentresektion des Magens

- 43.89.20↔ Bipank Diversion des Magens nach Scopinaro, offen chir
- 43.89.21↔ Bipank Divers d Magens nach Scopinaro, laparoskopisch
- 43.89.30↔ Bipank Divers d Magens mit DuodenalSwitch, offen chir
- 43.89.31↔ Bipank Divers d Magens mit DuodSwitch, laparoskopisch
- 43.89.40↔ Sleeve resection, offen chirurgisch
- 43.89.41↔ Sleeve resection, laparoskopisch
- 43.89.50↔ DuodSwitch na Sleeve res (Zweiteingriff), offen chir
- 43.89.51↔ DuodSwitch na Sleeve res (Zweiteingriff), laparask
- 43.89.90↔ Sonstige atypische partielle Gastrektomie
- 43.89.99↔ Sonstige partielle Gastrektomie, sonstige
- 43.91↔ Totale Gastrektomie mit intestinaler Interposition
- 43.99↔ Sonstige totale Gastrektomie

Prozedur MVE-7

- 55.51.00↔ Nephroureterektomie, n.n.bez.
- 55.51.01↔ Nephroureterektomie, ausser zur Transplantation
- 55.51.99↔ Nephroureterektomie, sonstige

- 55.52↔ Nephrektomie einer belassenen Niere
- 55.53↔ Entfernen einer transplantierten oder abgestossenen Niere
- 55.54↔ Beidseitige Nephrektomie

Prozedur MVE-8

- 42.11↔ Zervikale Ösophagostomie
- 42.41.00↔ Partielle Ösophagektomie, n.n.bez.
- 42.41.10↔ Partielle Ösophagektomie oh Wiederherstellung der Kontinuität
- 42.41.20↔ Partielle Ösophagektomie mit Wiederherstellung der Kontinuität
- 42.41.99↔ Partielle Ösophagektomie, sonstige
- 42.42.00↔ Totale Ösophagektomie, n.n.bez.
- 42.42.10↔ Totale Ösophagektomie, ohne Wiederherstellung der Kontinuität
- 42.42.20↔ Tot Ösophagektomie, m Wiedhst d Kont, transmediastinal
- 42.42.21↔ Tot Ösophagektomie, m Wiedhst d Kont, thorakoabdominal
- 42.42.29↔ Tot Ösophagektomie, m Wiedhst d Kont, So Zugang
- 42.42.99↔ Totale Ösophagektomie, sonstige
- 42.51.00↔ Intrathorakale Ösophagoösophagektomie, n.n.bez.
- 42.51.10↔ Intrthr Ösophst,Rk d Ösophpas b Atrsie u Vers kng ösoph Fstl
- 42.51.99↔ Intrathorakale Ösophagoösophagektomie, sonstige
- 42.52↔ Intrathorakale Ösophagogastrastomie

- 42.53↔ Intrathor Ösophagusanastomose mit Intpos von Dünnd
- 42.54↔ Sonstige intrathorakale Ösophagoenterostomie
- 42.55↔ Intrathor Ösophagusanastomose mit Intpos von Dickd
- 42.56↔ Sonstige intrathorakale Ösophagokolostomie
- 42.58↔ Intrathorakale Ösophagusanastomose mit anderer Interposition
- 42.59↔ Sonstige intrathorakale Ösophagusanastomose
- 42.61↔ Prästernale Ösophagoösophagektomie
- 42.62↔ Prästernale Ösophagogastrastomie
- 42.63↔ Prästernale Ösophagusanastomose m Interposit von Dünndarm
- 42.64↔ Sonstige prästernale Ösophagoenterostomie
- 42.65↔ Prästernale Ösophagusanastomose m Interposit von Dickdarm
- 42.66↔ Sonstige prästernale Ösophagokolostomie
- 42.68↔ Sonstige prästernale Ösophagusanastomose mit Interposition
- 42.69↔ Sonstige prästernale Ösophagusanastomose
- 42.82↔ Naht einer Ösophagus-Verletzung

Prozedur MVE-9

52.51.00↔	Proximale Pankreatektomie, n.n.bez.	52.53↔	Radikale subtotale Pankreatektomie
52.51.10↔	Proximale Pankreatektomie, pyloruserhaltend	52.6x.00↔	Totale Pankreatektomie, n.n.bez.
52.51.20↔	Proximale Pankreatektomie, duodenerhaltend	52.6x.99↔	Totale Pankreatektomie, sonstige
52.51.99↔	Proximale Pankreatektomie, sonstige	52.7↔	Radikale Pankreatikoduodenektomie
52.52↔	Kaudale Pankreatektomie	52.96↔	Anastomose des Pankreas

Prozedur MVE-10

34.82↔	Naht eines Zwerchfellrisses	34.84↔	Sonstige plastische Rekonstruktion am Zwerchfell
--------	-----------------------------	--------	--

Prozedur MVE-11

41.43↔	Partielle Splenektomie	41.5↔	Totale Splenektomie
--------	------------------------	-------	---------------------

