

SwissDRG 2.0
version de tarification
(2013/2013)

Swiss
Diagnosis
Related
Groups
Version 2.0

Manuel de définition
Volume 1
(DRG A01A – F98Z)

La version allemande fait foi

© 2012 by SwissDRG SA, Berne, Suisse

Tous droits réservés. Les manuels de définition sont protégés par les droits d'auteur. Toute utilisation en dehors des conditions d'utilisation de SwissDRG SA sans autorisation écrite préalable est interdite.

SwissDRG version 2.0, version de tarification (2013/2013)
Manuel de définition

table des matières

1 Volume 1 (DRG A01A-F98Z)

index des figures et des tableaux	vii
Documents d'accompagnement de SwissDRG Manuel de définition 2.0 version tarification (2013/2013)	ix
Remarque préliminaire	xi
Liste des abréviations	xii
Introduction	1
1 Objectifs	1
2 Contexte	1
3 Classification SwissDRG 2.0, version tarification (2013/2013)	3
3.1 Notation des DRG	5
3.2 Détermination des niveaux de sévérité	6
4 Regroupement d'épisodes de traitement par DRG	7
4.1 Variables nécessaires au regroupement	7
4.2 Examen des caractéristiques démographiques et cliniques	7
4.3 Classement dans un MDC	7
4.4 Traitement pré-MDC	8
4.5 Partitionnement des MDC	8
4.6 Classement dans les DRG de base	9
4.7 Détermination des CCL et PCCL	9
4.8 Classement dans un DRG	9
4.9 Diverses fonctions affectant le regroupement des cas	11
4.10 DRG d'erreur et autres DRG	11
5 Indications sur l'utilisation de ce manuel de définition	12
5.1 Utilisation du manuel	12
5.2 Symboles et conventions	17
6 Particularités de la version 2.0 de SwissDRG, version tarification (2013/2013)	19
6.1 Validité des classifications de diagnostics et d'intervention	19

1 Volume 1 (DRG A01A-F98Z) *suite*

6.2	Marquage de la latéralité	19
6.3	Interventions de type OR et NonOR	19
Pré-MDC	(DRGs A01A-B61Z)	43
MDC 01	Maladies et troubles du système nerveux (DRGs B01Z-B86Z)	145
MDC 02	Maladies et troubles de l'oeil (DRGs C01Z-C64Z)	373
MDC 03	Maladies et troubles de l'oreille, du nez, de la bouche et de la gorge (DRGs D01A-D67Z)	405
MDC 04	Maladies et troubles des organes respiratoires (DRGs E01A-E77E)	499
MDC 05	Maladies et troubles de l'appareil circulatoire (DRGs F01A-F98Z)	565

2 Volume 2 (DRGs G02Z-I98Z)

MDC 06	Maladies et troubles des organes digestifs (DRGs G02Z-G77Z)	1
MDC 07	Maladies et troubles du système hépatobiliaire et du pancréas (DRGs H01A-H64Z)	125
MDC 08	Maladies et troubles de l'appareil musculosquelettique et du tissu conjonctif (DRGs I02A-I98Z)	175

3 Volume 3 (DRGs J01Z-P67D)

MDC 09	Maladies et troubles de la peau, du tissu sous-cutané et de la glande mammaire (DRGs J01Z-J68Z)	1
MDC 10	Maladies endocriniennes, nutritionnelles et métaboliques (DRGs K01A-K77Z)	173
MDC 11	Maladies et troubles des organes urinaires (DRGs L02A-L72Z)	229

3

Volume 3 (DRGs J01Z-P67D) *suite*

MDC 12	Maladies et troubles des organes génitaux masculins (DRGs M01A-M64Z)	305
MDC 13	Maladies et troubles des organes génitaux féminins (DRGs N01A-N62B)	333
MDC 14	Grossesse, naissance et suites de couches * N'est pas valable pour les maisons de naissances (DRGs O01A-O65C)	383
MDC 15	Nouveau-nés (DRGs P02A-P67D)	429
	Problème grave chez le nouveau-né	525
	Plusieurs problèmes graves chez le nouveau-né	559

4

Volume 4 (DRGs Q01Z-Z66Z)

MDC 16	Affections du sang, des organes hématopoïétiques et du système immunitaire (DRGs Q01Z-Q61E)	1
MDC 17	Néoformations hématologiques et solides (DRGs R01A-R65Z)	15
MDC 18A	VIH (DRGs S01Z-S65B)	123
MDC 18B	Maladies infectieuses et parasitaires (DRGs T01A-T77Z)	143
MDC 19	Maladies et troubles psychiques (DRGs U01Z-U66B)	159
MDC 20	Usage d'alcool et de drogues et troubles psychiques induits par l'alcool et les drogues (DRGs V60A-V64Z)	173
MDC 21A	Traumatisme multiple (DRGs W01A-W61B)	183
MDC 21B	Blessures, empoisonnements et effets toxiques dus aux drogues et médicaments (DRGs X01A-X64Z)	269
MDC 22	Brûlures (DRGs Y01Z-Y63Z)	413
MDC 23	Facteurs influant sur l'état de santé et autre mise à contribution de la santé publique (DRGs Z01Z-Z66Z)	453
	fonctions globales	467

4 Volume 4 (DRGs Q01Z-Z66Z) *suite*

Procédure OR sans rapport	467
Poids à l'admission	497
Procédures opératoires particulières	503
Procédures opératoires complexes	585
Procédures de complications	607
Dialyse	619
Traumatisme multiple	625
Interventions sur plusieurs localisations	645
Traitement complexe de soins intensifs > 1104 points	711
Traitement complexe de réhabilitation précoce gériatrique	717
Réhabilitation précoce	723
Traitement complexe de soins intensifs > 552 points	729
Procédures opératoires complexes en plusieurs temps	735
Procédures opératoires particulières en quatre temps	759
Procédures de complication pré-MDC	841
Intervention multiviscérale pour maladies et troubles des organes digestifs	859

5 Volume 5 annexes

Annexe A Index codes diagnostics / MDC / DRG	1
Annexe B Index codes d'interventions / MDC / DRG	148
Tableaux des interventions globales	534
Aperçu des fonctions	535
Intervention sur plusieurs localisations	538
Annexe C CC, exclusions de CC, CCL et calcul de PCCL	539
Annexe D Plausibilité	592
Glossaire	662
Index des sources	664

index des figures et des tableaux

Volume 1 (DRG A01A-F98Z)

figure 3.1	SwissDRG 2.0, version tarification (2013/2013): vue d'ensemble	3
figure 5.1	Logigramme selon la hiérarchie des coûts	14
figure 5.2	Logigramme avec numéros de rang	15
tableau 1.1	Liste des SwissDRG, version 2.0	20
tableau 1.2	Groupes de la CIM et MDC correspondants	41

Volume 5 annexes

figure C.1	Calcul du PCCL pour les non-nouveau-nés	541
figure C.2	Calcul du PCCL pour les nouveau-nés	542
tableau C.1	Combinaison des valeurs de CCL pour le calcul de la PCCL de 1 à 4	543
tableau D.1	Valeurs admissibles pour les données démographiques	592
tableau D.2	Valeurs admissibles pour les diagnostics et interventions	593
tableau D.3	Tableaux pour la vérification de caractéristiques médicales	594
tableau D.4	Codes d'état du groupeur	596
tableau D.5	Diagnostic principal non admis	597
tableau D.6a	Conflit de l'âge – nourrisson	615
tableau D.6b	Conflit de l'âge – enfant en bas âge	619
tableau D.6c	Conflit de l'âge – enfant	620
tableau D.6d	Conflit de l'âge – enfants et adolescents	621
tableau D.6e	Conflit de l'âge – post-néonatal	623
tableau D.6f	Conflit de l'âge – plus âgé que nourrisson	625
tableau D.6g	Conflit de l'âge – puberté	627
tableau D.6h	Conflit de l'âge – diagnostics en âge de procréer	628
tableau D.6i	Conflit de l'âge – interventions en âge de procréer	634
tableau D.6j	Conflit de l'âge – adultes	635
tableau D.6k	Conflit de l'âge – adultes d'âge mûr	643

tableau D.7a	Conflit dû au sexe – diagnostics pour les femmes	644
tableau D.7b	Conflit dû au sexe – interventions pour les femmes	653
tableau D.7c	Conflit dû au sexe – diagnostics pour les hommes	658
tableau D.7d	Conflit dû au sexe – interventions pour les hommes	660

Documents d'accompagnement de SwissDRG

Manuel de définition 2.0 version tarification

(2013/2013)

Les documents accompagnants le manuel de définition sont disponibles sur le site de SwissDRG SA en téléchargement (www.swissdrg.org).

Les documents d'accompagnement contiennent les fichiers suivants :

- Index codes diagnostics / MDC / DRG et index codes d'interventions / MDC / DRG des annexes A et B (dossier « Index »)
- Plausibilité de l'annexe D (dossier « Plausi »)
- DRG, ADRG et MDC de la version 2.0 de SwissDRG, y c. tableau 1.1 du Volume 1 (dossier « titres DRG »)
- CC, exclusions de CC et CCL de l'annexe C (dossier « CCL »), nécessaires pour les calculs décrits dans l'annexe C (cf. « CCREADME.TXT » dans ce dossier pour des informations complémentaires)
- Dossier Readme.txt

Le contenu des fichiers est décrit dans le fichier readme.

Remarque préliminaire

Le présent manuel décrit la version 2.0 du système des forfaits par cas SwissDRG. Cette version constitue une évolution de la version 1.0 de SwissDRG.

Les propositions d'ordre médical, économique et scientifique apportées en Suisse par les partenaires par le biais de la procédure de demande ont été utilisées pour développer le système de façon ciblée.

Ce document définit la systématique des DRG qui permet la rémunération liée aux prestations sur la base de forfaits par cas valable au niveau national conformément à LAMal.

La systématique de groupes de cas nouvellement développée et les cost-weights calculés forment la base du catalogue des forfaits par cas 2.0.

Liste des abréviations

ADRG	DRG de base (Adjacent Diagnosis Related Group)
CC	Complication ou comorbidité (Complication or Comorbidity)
CCL	Niveau de complication ou de comorbidité (Complication or Comorbidity Level)
CHOP	Classification suisse des interventions chirurgicales (traduction et adaptation de la classification américaine ICD-9-CM, volume 3)
DMB	Durée de ventilation mécanique
DRG	Groupe de cas lié au diagnostic (Diagnosis Related Group)
G-DRG	German Diagnosis Related Group
GST	Code d'état du groupeur
HD	Diagnostic principal
ICD-10-WHO	Classification statistique internationale des maladies et des problèmes de santé connexes, 10 ^e révision
ICD-10-GM	Classification statistique internationale des maladies et des problèmes de santé connexes, 10 ^e révision, modification allemande (German Modification)
InEK	Institut für das Entgeltsystem im Krankenhaus GmbH (Institut allemand pour le système de tarification hospitalière Sàrl)
LAMal	Loi fédérale sur l'assurance-maladie
MDC	Catégorie majeure de diagnostic (Major Diagnostic Category)
ND	Diagnostic secondaire (Nebendiagnose)
NonOR	non opératoire (Non-Operating Room)
OPS	Classification allemande des interventions (Operationenschlüssel)
OR	opératoire (Operating Room)
PCCL	Niveau de complexité clinique du patient (Patient Clinical Complexity Level)
Pre-MDC	Pré-MDC
SwissDRG	Swiss Diagnosis Related Group
SwissDRG SA	Société anonyme SwissDRG
VD	Durée de séjour

Introduction

1 Objectifs

Les groupes de cas liés au diagnostic (DRG) représentent une méthode permettant de classer et de mesurer les épisodes de traitement hospitalier. Afin de maintenir cette méthode à jour, il faut la modifier régulièrement, de sorte que l'on puisse tenir compte de l'évolution des exigences et des besoins médicaux.

La version 2.0 de SwissDRG, version tarification (2013/2013), permet le traitement de données de l'année 2013, codées avec les codes de diagnostics et d'interventions valables cette année (CIM-10-GM, version 2013, et CHOP, version 2013).

Les textes qui figurent dans les tables de diagnostics et d'interventions de ce manuel sont des libellés raccourcis dérivés de ceux qui figurent dans les publications de la CIM-10 et de la CHOP. Les libellés complets et corrects se trouvent donc dans les versions officielles de ces deux classifications.

Le présent manuel décrit le système SwissDRG 2.0 et son application. Il contient également des explications détaillées de la manière dont les cas sont classés par le groupeur SwissDRG dans les MDC et les DRG.

Catégorie majeure de diagnostic (MDC) Un MDC est un ensemble de DRG associés en principe à un système anatomo-physiologique spécifique (système nerveux, respiratoire, circulatoire, digestif, etc.) ou à des maladies dont l'étiologie est similaire. La plupart des MDC sont en lien avec une spécialité médicale particulière. Les enregistrements des cas classés dans les MDC 15, 18 et 21 peuvent toutefois contenir des diagnostics principaux correspondant aussi à d'autres MDC. La présente version de SwissDRG comprend 23 MDC.

Groupes de cas liés à un diagnostic (DRG) Les DRG sont une classification de séjours hospitaliers permettant de mettre en rapport le type et le nombre de ces séjours avec la consommation de ressources qu'ils ont générée, et cela d'une manière qui soit à la fois compréhensible et cliniquement pertinente. La Version SwissDRG 2.0 contient 991 DRGs.

Groupeur Un groupeur est un logiciel servant à classer les cas (c'est à dire les épisodes de traitement hospitalier) dans les MDC et les DRG.

2 Contexte

Les DRG se définissent comme un nombre défini de groupes basées sur les diagnostics et qui se distinguent selon leur contenu clinique et la consommation de ressources qui y est associée. Ces DRG permettent de mesurer la performance d'un hôpital. Ils forment ainsi une base pour le financement, la budgétisation et la tarification. De plus, les DRG offrent un soutien dans le développement de stratégies pour la réglementation de l'accès aux soins et de l'égalité de traitement, de l'analyse des pratiques cliniques et du codage, ainsi que des analyses de besoin relatives aux médicaments, produits thérapeutiques et moyens auxiliaires.

Les DRG sont apparus dans les années 70 aux Etats-Unis. Leur but était de déterminer si les procédés de contrôle des coûts et de la qualité utilisés habituellement en économie d'entreprise pouvaient s'appliquer également aux hôpitaux. Initialement, l'attention se concentrait sur l'identification et l'explication des différences dans la qualité des prestations et des traitements. Le potentiel de diminution des coûts liés aux DRG a cependant très vite été reconnu. En 1983, les DRG ont été utilisés aux USA comme élément d'un système de rémunération prospectif dans un programme « medicare », ce qui a suscité une vive attention au niveau international.

En Australie, la première version des AN-DRG (version 1.0) fut introduite en 1992 et actualisée annuellement. Ces actualisations servirent en premier lieu à prendre en compte les modifications dans les pratiques cliniques et dans le codage. La version 4.1 des AR-DRG, basée sur la CIM-10-AM constitue le point de départ de la version 1.0 du système G-DRG. Les versions suivantes de la classification G-DRG se sont caractérisées par une adaptation conséquente du

système à la situation de fourniture des soins en Allemagne.

SwissDRG SA a adapté le système G-DRG développé en Allemagne à la structure du système de santé helvétique, afin de mettre à disposition avec la version 1.0, un système complet de rémunération forfaitaire des prestations hospitalières dans le domaine somatique aigu pour toute la Suisse en 2012. La version SwissDRG 2.0 constitue une évolution de la version 1.0 de SwissDRG.

3 Classification SwissDRG 2.0, version tarification (2013/2013)

ABBILDUNG 3.1 SwissDRG 2.0, version tarification (2013/2013): vue d'ensemble

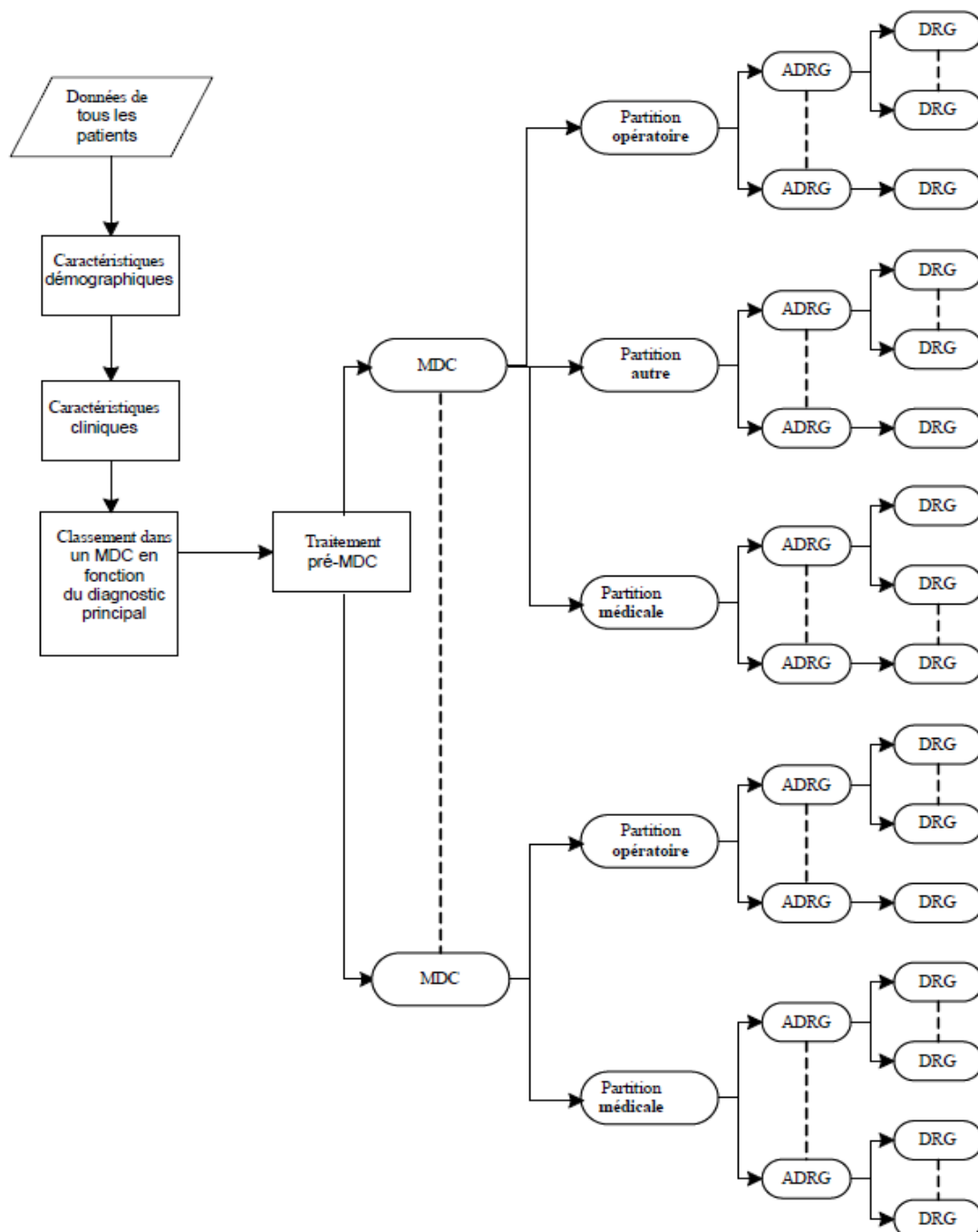

La figure 3.1 montre les grandes lignes du classement des cas dans les DRG du système SwissDRG. L'ordre dans lequel les critères de classement sont appliqués dépend des coûts moyens correspondant à chaque DRG (afin d'éviter un remboursement inférieur lorsque les prestations fournies sont supérieures). C'est pourquoi il peut y avoir différentes priorités de classement afférentes à des DRG rattachés à un même DRG de base (ADRG). Pour cette même raison les priorités de classement peuvent être déterminées au sein d'un MDC sans tenir compte des partitions (opératoire, médicale ou autre) de ce MDC.

3.1 Notation des DRG

Les DRG sont répartis en MDC selon une hiérarchisation des diagnostics et des traitements. Ceux-ci sont répartis en partitions opératoire, médicale et autre. (figure 3.1).

Partitions opératoire, autre et médicale. Dans les MDC, on distingue au maximum trois partitions (opératoire, autre et médicale). Le classement d'un cas dans une de ces partitions dépend essentiellement de la présence ou de l'absence d'interventions classantes OR ou NonOR. Voir paragraphe 4.5. pour de plus amples informations à ce sujet.

Les interventions OR sont des interventions classantes dans le cadre de la version 2.0 des SwissDRG.

Les interventions NonOR sont des interventions classantes au sein de quelques MDC. Par ailleurs, selon la version 2.0 de SwissDRG, une intervention définie comme NonOR peut également être réalisée dans une salle d'opération (Operating Room = OR).

La notation des DRG permet de déduire:

- i) à quel groupe principal (habituellement un MDC) un DRG est rattaché,
- ii) le DRG de base (et, sauf dans les MDC 05 et 08, la partition (opératoire, autre, médicale) à laquelle appartient ce DRG,
- iii) la présence ou la nature de splits (scissions) liés à la consommation des ressources.

Chaque DRG est identifié au moyen de quatre caractères alphanumériques (p. ex. "ADDS") qui ont la signification suivante:

A renvoie au groupe principal auquel appartient le DRG;

DD indique le DRG de base au sein du MDC ainsi que la partition à laquelle le DRG de base est rattaché;

S différencie les DRG dérivés d'un DRG de base en fonction de leur consommation de ressources.

Pour le premier caractère différentes lettres de l'alphabet sont employées pour indiquer le groupe principal auquel le DRG appartient, tandis que le chiffre "9" est réservé au marquage de DRG d'erreur (DRG "poubelle") et d'autres DRG spéciaux. [Remarque: dans les MDC 18 et 21 les lettres A et B sont employées pour distinguer entre *maladies dues au VIH* (MDC 18A) et *maladies infectieuses et parasitaires* (MDC 18B) ou traumatisme multiple (MDC 21A) et *blessures, empoisonnements et effets toxiques dus aux drogues et médicaments* (MDC 21B).] Par exemple, des trois désignations B03Z, Y01Z et 960Z il ressort que le premier DRG se rapporte au système nerveux, que le deuxième se rapporte à des brûlures et que le troisième est un DRG d'erreur (DRG "poubelle").

Le deuxième et le troisième caractère de la désignation d'un DRG - donc "**DD**" - caractérisent le DRG de base. Les DRG qui ont une même lettre initiale et les mêmes chiffres au milieu - p. ex. B69A, B69B, B69C, B69D et B69E - se rapportent au même DRG de base.

Les DRG de base (ADRG) se composent d'un ou de plusieurs DRG qui sont essentiellement définis par la même liste de codes diagnostiques et d'intervention. Les DRG associés à un DRG de base se distinguent par les différentes consommations de ressources qui leur sont associées et sont subdivisés en fonction de critères tels que des diagnostics ou des interventions correspondant à des complications, le mode de sortie, l'âge et/ou le niveau de complexité clinique du patient (PCCL).

Sauf pour les DRG rattachés aux MDC 05 et 08, le deuxième et troisième caractère permettent de distinguer entre les DRG qui font partie d'une partition opératoire (01-39), autre (40-59) ou médicale (60-99).

Enfin, le quatrième caractère se rapporte à la consommation de ressources associée aux DRG dérivés d'un DRG de base. Différents caractères alphabétiques peuvent être utilisés à cet effet:

- A** consommation de ressources la plus élevée
- B** deuxième consommation la plus élevée de ressources
- C** troisième consommation la plus élevée de ressources
- ...
- Z** pas de subdivision

Les libellés des DRG sont en lien avec cette répartition au sein d'un DRG de base. Par exemple, les quatre DRG correspondant au sixième DRG de base de la partition médicale du MDC 05 *Maladies et troubles du système circulatoire* ont les libellés suivants:

F67A *Hypertension avec CC extrêmement sévères*

F67B *Hypertension avec CC sévères ou arythmie sévère et arrêt cardio-circulatoire sans CC **extrêmement** sévères*

F67C *Hypertension sans CC extrêmement sévères ou sévères, âge < 16 ans*

De façon générale, tant les DRG au sein d'un DRG de base que les DRG de base au sein de la partition opératoire ou autre d'un MDC sont classés selon une hiérarchie basée sur la consommation de ressources. Cette hiérarchie apparaît clairement dans les diagrammes représentant les règles de décision utilisées pour classer les cas. En revanche, dans la partie texte de chaque chapitre consacré à un MDC les DRG figurent dans leur ordre alphanumérique, permettant ainsi de retrouver plus facilement les informations concernant un DRG donné; cet ordre alphanumérique ne reflète donc pas celui des consommations de ressources correspondant aux DRG en question.

A la fin de cette introduction figure une liste complète des DRG contenant également des informations détaillées sur les MDC et partitions y afférentes (tableau 1. 1).

3.2 Détermination des niveaux de sévérité

La présence de complications et/ou de comorbidités (CC) peut rendre plus difficile et plus cher le traitement de maladies et de troubles. C'est pourquoi dans une classification DRG il est essentiel de prendre en considération la sévérité des maladies.

Dans la version 2.0 des SwissDRG le PCCL (niveau de complexité clinique d'un patient) est calculé à l'aide d'un algorithme reposant sur des valeurs CCL (niveau de complication et de comorbidité) disponibles. La manière de déterminer les CCL et les PCCL est expliquée en détail dans l'annexe C.

4 Regroupement d'épisodes de traitement par DRG

4.1 Variables nécessaires au regroupement

Les données suivantes sont nécessaires au fonctionnement du groupeur SwissDRG: codes diagnostiques, codes d'intervention, sexe, âge, mode d'admission, mode de sortie, durée de séjour, nombre de jours de congé, poids à l'admission, statut de la durée de séjour ainsi que durée de la ventilation mécanique.

Le groupeur SwissDRG peut traiter jusqu'à 50 codes diagnostiques et jusqu'à 100 codes d'intervention par enregistrement de données. Le groupeur exécute les tâches suivantes dans l'ordre indiqué ci-après:

- vérification des caractéristiques démographiques et cliniques
- classement dans un MDC
- traitement pré-MDC
- Détermination de la partition (opératoire, autre ou médicale)
- classement dans un DRG de base
- détermination des CCL et PCCL
- classement dans le DRG

4.2 Examen des caractéristiques démographiques et cliniques

Avant le classement dans un MDC, le groupeur contrôle à l'aide des caractéristiques démographiques et cliniques du cas la validité des données employées pour le regroupement. Les caractéristiques démographiques qui sont contrôlées sont: l'âge, le sexe, le poids à l'admission, la durée du séjour, le statut de la durée du séjour, la durée de la ventilation mécanique, le mode d'admission et le mode de sortie.

L'examen de la plausibilité des caractéristiques cliniques sert à contrôler tous les codes diagnostiques (ICD-10-GM) et d'intervention (CHOP) ainsi que l'âge et le sexe. Le diagnostic principal est également contrôlé pour s'assurer qu'il est admissible en tant que diagnostic principal et qu'il ne s'agit ni d'un code de manifestation ni d'un code pour décrire une cause externe de blessure et/ou d'empoisonnement (voir les chapitres V, W, X et Y de l'ICD-10-GM).

Vous trouverez dans l'annexe D de plus amples informations sur les diagnostics admissibles ainsi que sur le contrôle de la plausibilité des caractéristiques cliniques des codes employés.

Aussi bien pour les caractéristiques démographiques que cliniques, des avertissements ("flags") sont générés lorsque le programme rencontre des informations invalides. Dans certaines circonstances - p. ex. en cas d'indications erronées concernant l'âge, de diagnostic principal non admis ou de diagnostic principal incompatible avec le sexe de la personne - le cas est marqué comme échec ("fatal flag") et classé dans l'un des trois DRG d'erreur 960Z, 961Z et 963Z.

4.3 Classement dans un MDC

La deuxième fonction du groupeur consiste à classer chaque cas dans un MDC. Bien que ce classement soit réalisé de façon générale en fonction du code diagnostique principal, il existe des exceptions lors desquelles le classement d'un cas dans un MDC est modifié pendant le traitement pré-MDC.

Par ailleurs il n'existe pas toujours une relation entre les blocs des codes diagnostiques de l'ICD-10-GM et les tables de codes diagnostiques qui servent au classement dans un MDC. Par exemple les codes diagnostiques du bloc D10-D36 *Néoplasmes bénignes* sont répartis entre 15 MDC différents (voir tableau 1.2).

Si un cas ne peut être classé dans aucun MDC spécifique, le numéro de MDC 00 lui est attribué et il est classé dans le DRG 960Z *impossible à grouper*. [Remarque: tous les cas du DRG 960Z ne sont pas forcément dans le MDC 00. Ainsi, des cas classés dans le MDC 12, 13 ou 14 en raison de leur diagnostic principal peuvent éventuellement être reclassés dans le DRG 960Z en présence de caractéristiques médicales présentant un « fatal flag » tout en conservant néanmoins leur rattachement au MDC initial.]

4.4 Traitement pré-MDC

Le traitement pré-MDC a deux fonctions. Premièrement, l'identification des cas à classer dans des DRG associés à des coûts importants et appartenant à la catégorie "pré-MDC". Deuxièmement, la modification du classement des cas lorsque le MDC n'est pas déterminé exclusivement en fonction du diagnostic principal. Il s'agit des MDC 15 *Nouveau-nés*, MDC 18A *VIH* et MDC 21 *A traumatisme multiple*.

Chaque enregistrement de données est contrôlé, par exemple, selon les questions mentionnées ci-dessous. Si la réponse est "oui", le groupeur classe le cas dans un DRG de la catégorie pré-MDC ou modifie le MDC auquel il a été initialement rattaché:

- Durant le séjour en question une transplantation du foie, d'un poumon, de la moelle épinière, du pancréas, du rein, de l'intestin ou du cœur a-t-elle été réalisée ou bien des cellules souches ont-elles été transfusées ?
- Une respiration artificielle de longue durée a-t-elle été réalisée ?
- Une réadaptation précoce a-t-elle été réalisée chez un patient en coma vigile ?
- Une certaine maladie aiguë ou une lésion de la moelle épinière a-t-elle été diagnostiquée ?
- Y a-t-il eu une défaillance et un rejet d'un organe transplanté ou de cellules hématopoïétiques transplantées ?
- Un prélèvement de cellules souches a-t-il été effectué chez un donneur autologue ?
- Des lésions significatives ont-elles été traitées à plusieurs endroits du corps ?
- Le patient était-il âgé de moins de 28 jours (nouveau-né) ou de moins d'une année avec un poids à l'admission inférieur à 2500 grammes ?
- Y a-t-il une maladie liée au VIH ?

Le déroulement de ce traitement pré-MDC est présenté dans le premier des logigrammes de MDC ci-après.

4.5 Partitionnement des MDC

Le classement d'un cas dans une partition opératoire, autre ou médicale d'un MDC dépend principalement de la présence ou de l'absence d'interventions. La règle générale est la suivante:

- Pour qu'un cas soit classé dans la partition opératoire d'un MDC il faut qu'il y ait au moins une intervention de type OR (Operating Room).
- Un cas est classé dans la partition autre d'un MDC lorsqu'aucune intervention de type OR n'a été réalisée, mais qu'au moins une intervention de type NonOR (classante dans le MDC en question) a été effectuée.

Si aucune intervention, que ce soit de type OR ou de type NonOR (classante dans le MDC en question) n'a été réalisée, le cas est classé dans la partition médicale du MDC.

Toutefois, ne pas tous les MDC comprennent tous les trois partitions.

L'annexe B contient une liste détaillée de toutes les interventions de type OR et NonOR prises en considération dans la version 2.0 de SwissDRG. Dans quelques MDC, des DRG de la partition médicale ont été triés entre des DRG de la partition autre mais également de la partition opératoire. Ainsi, dans certains cas particuliers, selon l'ordre dans lequel les DRG sont interrogés, un cas peut être classé dans un DRG de la partition médicale malgré la présence d'une intervention du type OR.

4.6 Classement dans les DRG de base

Les cas sont classés dans les DRG de base avant tout en fonction des codes diagnostiques et d'intervention. Le classement dans les DRG de base des partitions opératoire et autre est effectué de manière hiérarchique (voir logigrammes des MDC), d'habitude par ordre décroissant de consommation de ressources. Dans les partitions médicales des MDC, une telle hiérarchie ne s'applique pas car les listes de diagnostics utilisées pour le classement des cas sont mutuellement exclusives.

Considérons par exemple trois enregistrements de données contenant le code diagnostique principal C20 *Néofformation maligne du rectum* (ce code est rattaché au MDC 06). Supposons que la durée du séjour est supérieure à deux jours et que ces enregistrements sont identiques, mis à part la présence ou l'absence d'interventions de type OR et NonOR. Si le premier enregistrement contient le code 48.49 correspondant à l'intervention de type OR *Autre résection du rectum avec abaissement du côlon*, le cas est classé dans le DRG G17Z *Autre résection rectale sans intervention particulière*. En revanche, si le deuxième enregistrement contient le code 45.42 correspondant à l'intervention de type NonOR *Polypectomie endoscopique du gros intestin*, le cas est classé dans le DRG de base G48 *Coloscopie avec CC extrêmement sévères ou sévères, intervention à complications ou âge < 15 ans* (dans la mesure où le PCCL est supérieur à 2). Si le troisième enregistrement ne contient aucun code correspondant à une intervention de type OR ou NonOR, le cas est classé dans le DRG de base G60 *Néofformation maligne des organes digestifs*, un DRG de base de la partition médicale du MDC 06.

Si le diagnostic principal des premier et deuxième enregistrements de données était changé en I20.9 *Angine de poitrine, sans précision* (un code diagnostique principal rattaché au MDC 05) le premier cas serait classé dans le DRG de base 901 *Procédure OR étendue sans rapport avec le diagnostic principal*, tandis que le deuxième le serait dans le DRG de base médical F66 *Artériosclérose coronarienne sans CC extrêmement sévères*. La raison en est que le code 48.49 *Autre résection du rectum avec abaissement du côlon* n'apparaît sur aucune des listes d'intervention de type OR qui définissent les DRG chirurgicaux du MDC 05, et que le code 45.42 *Polypectomie endoscopique du gros intestin* n'est associé à aucun des DRG de base de la partition autre du MDC 05.

Afin de pouvoir tenir compte d'interventions faites plusieurs fois au cours d'un séjour hospitalier, la date de leur réalisation sera utilisée pour la première fois à des fins de regroupement dans la version 2.0 des SwissDRG.

4.7 Détermination des CCL et PCCL

A chaque code diagnostique correspond une valeur CCL. Une valeur PCCL est attribuée à chaque enregistrement de données, cette valeur faisant office d'estimateur de l'effet cumulatif des CC d'un épisode de traitement. On trouvera dans l'annexe C et dans les documents sur le site de plus amples informations sur les procédures permettant de déterminer les CCL et PCCL d'un enregistrement de données.

4.8 Classement dans un DRG

Les DRG rattachés à un DRG de base se distinguent par la consommation de ressources qui leur est associée et ils sont subdivisés en fonction des valeurs PCCL, de l'âge, de la durée de séjour, de la ventilation artificielle, du mode

d'admission, du mode de sortie, des diagnostics (principal et secondaire) ou des interventions.

4.9 Diverses fonctions affectant le regroupement des cas

Dans la version 2.0 de SwissDRG il y a des fonctions spéciales. Il s'agit de définitions logiques qui sont typiquement employées à plusieurs endroits des algorithmes des DRG, souvent dans plusieurs MDC. De plus amples informations (logique, tables de codes) sur deux de ces fonctions - "problème grave chez le nouveau-né" [SPNG] et "plusieurs problèmes graves chez le nouveau-né" [MSPNG] - figurent dans le volume 3, à la fin des définitions des DRG du MDC 15. Pour toutes les autres fonctions (dénommées "fonctions globales") vous trouverez des informations à la fin du volume 4. Une liste indiquant à quel endroit se présentent les différentes fonctions dans les MDC et DRG se trouve dans l'aperçu des fonctions au volume 5 à la fin de l'annexe B.

4.10 DRG d'erreur et autres DRG

Dans la version 2.0 de SwissDRG, les enregistrements de données qui contiennent des informations cliniquement atypiques ou invalides sont attribués à l'un des neuf DRG suivants:

- 901A** *Procédure OR étendue sans rapport avec le diagnostic principal avec procédures de complications ou radiothérapie*
- 901 B** *Procédure OR étendue sans rapport avec le diagnostic principal sans procédures de complications sans radiothérapie, avec procédure OR complexe*
- 901 C** *Procédure OR étendue sans rapport avec le diagnostic principal sans procédures à complications sans radiothérapie, sans procédure OR complexe, avec autre intervention au niveau de la tête de la colonne vertébrale ou âge < 1 an*
- 901D** *Procédure OR étendue sans rapport avec le diagnostic principal sans procédures à complications, sans radiothérapie, sans procédure OR complexe, sans autre intervention au niveau de la tête et de la colonne vertébrale, âge > 0 an*
- 902Z** *Procédure OR non étendue sans rapport avec le diagnostic principal*
- 960Z** *impossible à grouper*
- 961Z** *Diagnostic principal non admis*
- 962Z** *Combinaison non admise de diagnostics en obstétrique*
- 963Z** *Diagnostic néonatal incompatible avec l'âge ou le poids*

Ces DRG d'erreur et autres DRG sont répartis en trois groupes:

- Groupe 1 901A-D et 902Z sont employés lorsqu'aucune des interventions de type OR n'a de lien avec le MDC rattaché au diagnostic principal du patient.
- Groupe 2 961Z, 962Z et 963Z sont employés lorsqu'un cas ne peut être classé dans aucun DRG cliniquement cohérent en raison de son diagnostic principal (par exemple si un code de l'ICD-10-GM est utilisé comme code diagnostique principal, bien que le code ne soit pas admis comme code diagnostique principal dans le système SwissDRG).
- Groupe 3 960Z est employé si le diagnostic principal est invalide ou si des informations importantes manquent ou sont fausses.

Le groupe 1 est essentiellement en rapport avec la méthode de classement, le groupe 2 avec les règles de codage et le groupe 3 avec la qualité du codage.

5 Indications sur l'utilisation de ce manuel de définition

5.1 Utilisation du manuel

Le but premier de ce manuel est d'expliquer comment le groupeur classe les cas dans les DRG. Il explique donc pourquoi tel enregistrement de données est classé dans tel DRG. De plus, il fournit une aide pour déterminer les DRG entrant en ligne de compte pour le classement d'un cas donné. Toutefois, ce manuel n'est pas conçu comme remplaçant d'un logiciel de groupage. Ci-dessous sont décrites les sept étapes importantes permettant de comprendre le classement d'un cas dans un SwissDRG.

Étape 1: consultation de l'annexe A

Examinez le diagnostic principal et déterminez à l'aide des références croisées de l'annexe A le MDC et les DRG dans lesquels le cas pourrait être classé. Selon les circonstances des DRG de plusieurs MDC peuvent entrer en considération. En pareil cas vous devriez d'abord ne pas tenir compte des MDC et DRG suivants:

- la partie VIH du MDC 18A (c.-à-d. les DRG commençant par la lettre "S")
- la partie polytraumatisme du MDC 21A (c.-à-d. les DRG commençant par la lettre "W")
- les cas où le diagnostic définit plus précisément un DRG faisant partie de la partition opératoire ou autre d'un MDC

Étape 2: consultation du logigramme des pré-MDC

Examinez les données en fonction du logigramme des pré-MDC et déterminez si elles remplissent les critères de classement dans l'un des ensembles suivants:

- DRG coûteux de la catégorie des pré-MDC;
- nouveau-né (MDC 15);
- VIH (MDC 18A);
- Traumatisme multiple (MDC 21A);
- Certaines maladies aiguës et lésions de la moelle épinière (DRG de base B61);
- insertion ou remplacement du système intégral d'un défibrillateur cardiaque (MDC 05);
- diagnostic de syndrome en cas d'épilepsies compliquées (MDC 01);
- tuberculose aiguë sans intervention de type OR, durée de séjour > 14 jours (MDC 04)

Étape 3: consultation de l'annexe B

Si l'enregistrement de données contient un ou plusieurs code(s) d'intervention, déterminez à l'aide des références croisées de l'annexe B si ceux-ci sont considérés comme des codes d'intervention de type OR ou NonOR. Si c'est le cas, comparez les DRG et MDC indiqués avec le MDC déterminé durant les deux premières étapes de cette procédure et examinez s'il y a des concordances. S'il n'y a aucune concordance, mais qu'au moins un code d'une intervention de type OR est présent dans l'enregistrement, le cas est classé dans l'un des DRG du groupe 1 mentionné ci-dessus (DRG de base 901 et 902).

Étape 4: consultation des logigrammes et des définitions des DRG de base

Si l'enregistrement contient les codes de plusieurs interventions classantes, déterminez à l'aide du logigramme correspondant et des définitions des DRG de base laquelle des interventions est la plus haut placée dans la hiérarchie opératoire du MDC en question. Notez ce faisant qu'une intervention donnée peut être prise en compte pour le classement dans plusieurs DRG à l'intérieur d'un même MDC, mais qu'en fonction de la hiérarchie de classement un seul DRG est retenu.

Contrôlez en outre, sur la base du logigramme et des définitions des DRG de base, si les données satisfont aux critères conduisant au classement dans des DRG de base qui ne sont pas définis par des codes diagnostiques ou d'intervention et sont mentionnés tout en haut dans certains MDC, comme par exemple:

- les DRG P60A/B/C du MDC 15;
- le DRG R65Z du MDC17;
- le DRG S60Z de la partie VIH du MDC 18;
- les DRG U60A/B du MDC 19;
- le DRG W60Z de la partie polytraumatisme du MDC 21;
- le DRG Y63Z du MDC 22.

Étape 5: consultation des logigrammes et des définitions des DRG

Si, selon le code diagnostique ou d'intervention, il apparaît que le cas pourrait être classé dans plusieurs DRG dérivés d'un DRG de base, vous devez examiner à l'aide du logigramme du MDC et des définitions des DRG les critères - p. ex. PCCL et âge - en fonction desquels le DRG de base a été subdivisé. Il faut tenir compte ce faisant, des numéros de rang figurant sur le logigramme qui indiquent l'ordre dans lequel le choix du DRG doit être fait

Un tri des DRG par ordre décroissant des coûts qui leur sont associés conduit à un ordre différent de celui qui s'applique lorsqu'on recherche dans quel DRG un cas doit être classé. Par exemple, si l'on examine les DRG S63A/B, S01Z et S62Z, on observe que le DRG S63A, en raison de ses coûts, sera retenu avant les DRG S01Z et S62Z. En raison de ses coûts également, le DRG S63B ne sera en revanche pas retenu immédiatement après le DRG S63A, mais après les DRG S01Z et S62Z.

Pour les MDC contenant un grand nombre de DRG ceci a pour conséquence que dans les logigrammes qui les représentent les liens entre les DRG de base et ceux qui en dérivent ne peuvent plus être représentés clairement (voir

figure 5.1). Ceci concerne en particulier les DRG de base subdivisés de manière complexe.

ABBILDUNG 5.1 Logigramme selon la hiérarchie des coûts

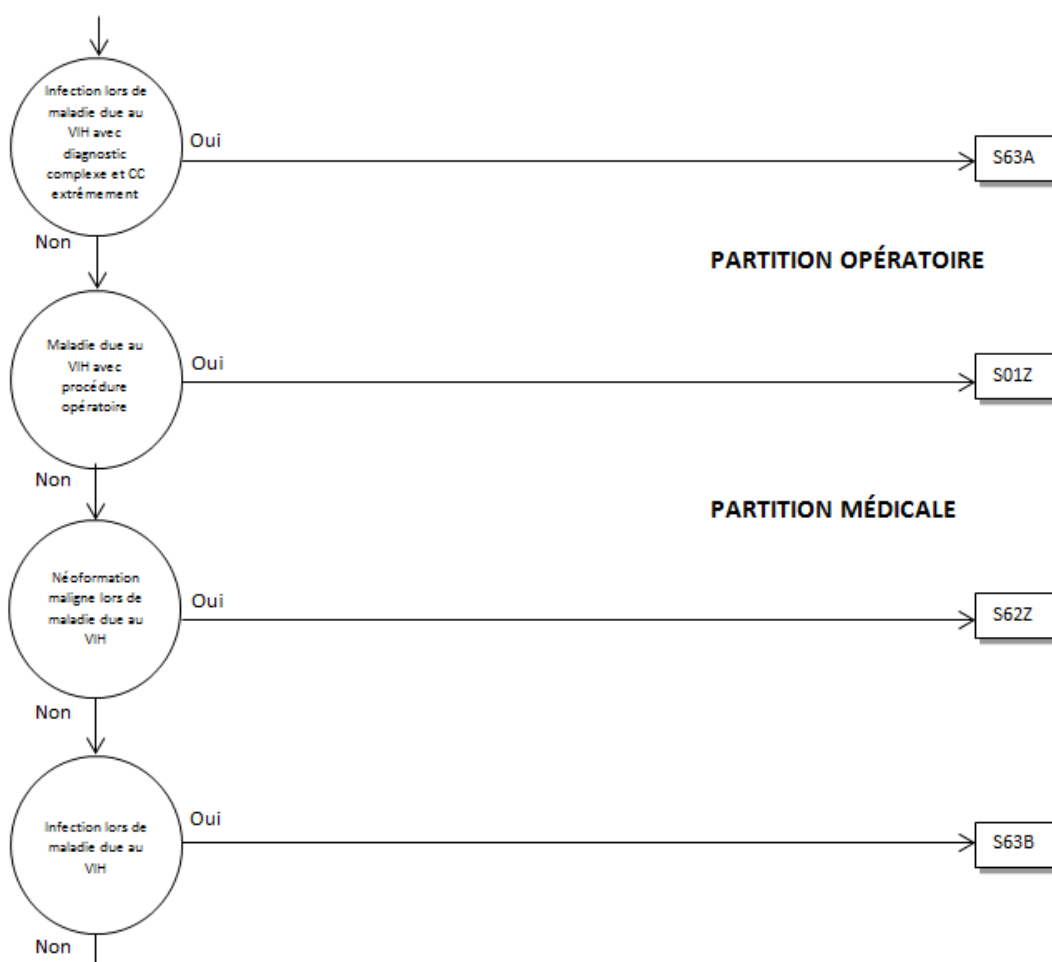

Dans la version 2.0 de SwissDRG, les logigrammes sont construits de telle sorte que les DRG associés à un DRG de base soient proches les uns des autres, l'ordre dans lequel les DRG sont effectivement choisis par le groupeur étant indiqué au moyen d'un numéro de rang figurant à droite des rectangles représentant les DRG (voir figure 5.2).

ABBILDUNG 5.2 Logigramme avec numéros de rang

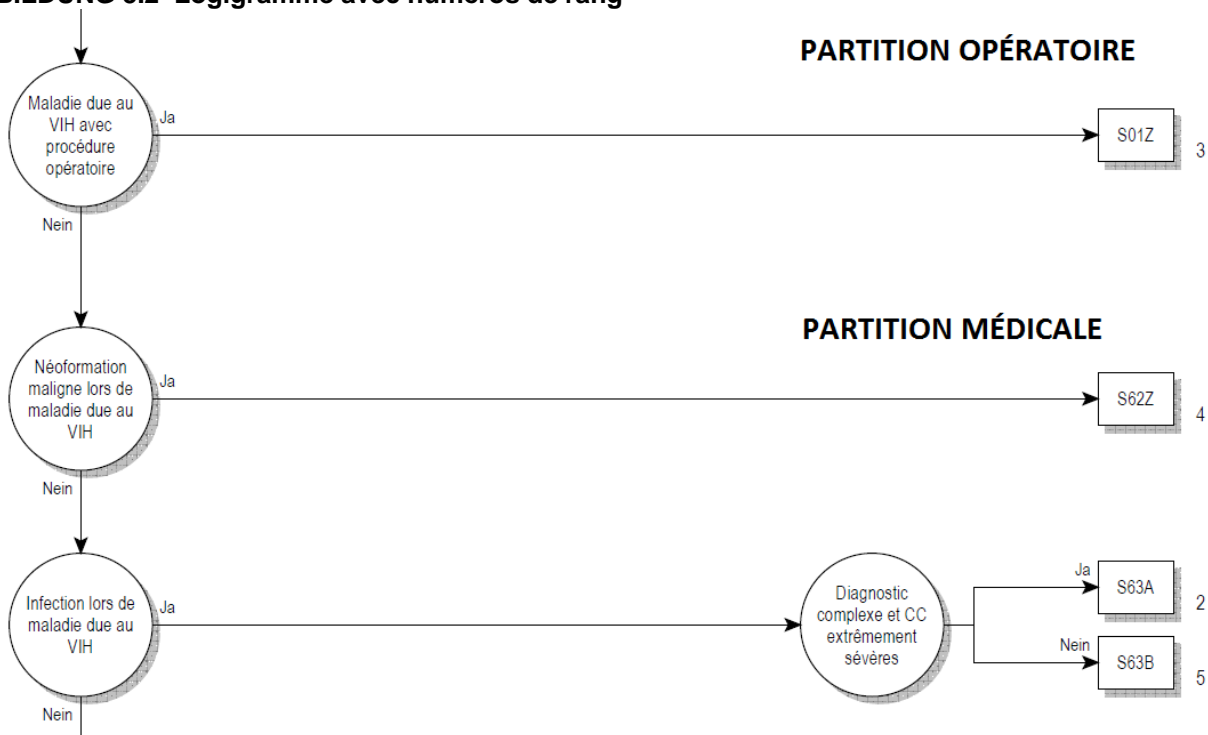

Les logigrammes représentés aux figures 5.1 et 5.2 sont équivalents. Leur logique sous-jacente est identique.

Étape 6: consultation de l'annexe C

Déterminez les CC et CCL à l'aide de l'annexe C et des données sur les documents d'accompagnement et calculez le PCCL.

Étape 7: classement dans un DRG

Exemples d'utilisation du présent manuel pour le classement d'un épisode de traitement dans un DRG

Soit, par exemple, un patient dont le diagnostic principal est K52.1 *Gastroentérite toxique et colite*, sans diagnostic secondaire ni intervention. Selon l'annexe A, les MDC et DRG qui entrent en ligne de compte sont les suivants: G46A/B/C, G50Z et G71A/B dans le MDC 06, S65A/B dans le MDC 18A ainsi que les fonctions *Grave problème chez le nouveau-né* et *Plusieurs graves problèmes chez le nouveau-né* dans le MDC 15. Si l'on exclut les DRG VIH et les DRG non médicaux, on conclut, au terme de l'étape 1, que le cas peut être classé dans le MDC 06, en particulier dans le DRG de base G71. Après l'étape 2 le classement dans le MDC 06 demeure inchangé. Les étapes 3 et 4 ne sont pas pertinentes car les données ne contiennent aucun code d'intervention et le MDC n'est pas 15, 18, 19, 21 ou 22. A l'étape 5 il s'avère que le DRG de base G71 ne contient pas de niveau de sévérité, et l'étape 6 peut donc être ignorée. Le cas est alors classé dans le DRG de base G71.

Un autre exemple est celui d'un patient admis à l'hôpital avec le même diagnostic principal K52.1 *Gastroentérite toxique et colite* et le diagnostic secondaire B24 *Maladie VIH sans description détaillée [maladie virale de l'immunodéficience humaine]*, sans intervention. Comme auparavant, à l'étape 1 le MDC ainsi que les DRG possibles sont déterminés. A l'étape 2, le classement est modifié: le MDC et le DRG qui entrent en ligne de compte sont maintenant le MDC 18 et le DRG de base S65. L'étape 3 peut être sautée car les données ne contiennent aucun code d'intervention. L'étape 4 peut également l'être car aucune intervention n'est mentionnée dans l'enregistrement de données et la durée de séjour est supérieure à un jour (voir logigramme VIH). A l'étape 5 on constate que le DRG de base S65 est notamment subdivisé en fonction de CC. A l'étape 6 on calcule un PCCL inférieur à 4 et il en résulte donc le classement du cas dans le DRG S65B. Si le patient était sorti le jour de son admission ou le jour civil suivant, le cas aurait été classé dans le DRG S60Z (étape 4).

Considérons encore comme dernier exemple un patient avec diagnostic principal K52.1 *Gastroentérite toxique et colite*, les interventions 45.26 *Biopsie ouverte sur le gros intestin* et 45.27 *Biopsie intestinale, site non spécifié* et en plus les diagnostics secondaires B 18.2 *Hépatite chronique virale C* et I83.0 *Varices des extrémités inférieures avec ulcération*. Au cours de l'étape 1, le MDC et les DRG possibles comme le DRG de base G71 sont déterminés comme auparavant. A l'étape 2, le classement dans le MDC 06 ne serait pas modifié. A l'étape 3 on constaterait que le code 45.26 est associé aux DRG G04A/B et G07Z et G38 Z en tant qu'intervention de type OR, tandis que le code 45.27 est associé en tant qu'intervention de type OR à une série de DRG de différents MDC. A l'étape 4 il apparaîtrait qu'en fonction de l'âge ce sont les DRG G04A ou G04B qui doivent être retenus. Les diagnostics secondaires I83.0 et B 18.2 présentent des valeurs CCL de 3 dans le DRG de base G04. Le calcul du PCCL donne une valeur de 4 (voir annexe C et documents d'accompagnement). La condition "avec CC extrêmement grave" du DRG de base G04 serait ainsi remplie.

5.2 Symboles et conventions

Symboles dans les logigrammes des MDC

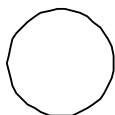

Un cercle indique qu'une décision est prise.



Cette forme signifie que le logigramme se poursuit sur une autre page.



Un rectangle représente un DRG.

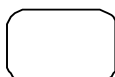

Cette forme renvoie au classement dans un MDC.



Cette forme renvoie au prochain MDC.

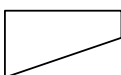

Cette forme représente une condition qui se réalise.

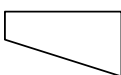

Cette forme représente une condition qui ne se réalise pas.

Remarques

‡ La double croix sert à désigner une intervention de type NonOR.

↔ La double flèche sert à désigner la latéralité d'une intervention (R = à droite, L = à gauche, B = des deux côtés).

Zones de texte

Les DRG de base sont marqués par des zones de texte à fond noir, les DRG par des zones de texte à bordure noire. En d'autres termes:

ADRG B69

Représente le DRG de base B69 *Accident ischémique transitoire (AIT) et occlusion de vaisseaux extracrâniens ou démence et autres troubles chroniques de la fonction cérébrale*

DRG B69A

Représente le DRG B69A *Accident ischémique transitoire (AIT) et occlusion de vaisseaux extracrâniens, avec CC extrêmement sévères, avec traitement neurologique complexe de l'accident vasculaire cérébral aigu*

Tables employées pour définir les DRG

Dans ce manuel, tous les DRG sont définis à l'aide de codes diagnostiques, mais pour la définition de quelques DRG on recourt à une association de codes diagnostiques et de codes d'intervention de type OR ou NonOR. Sous chaque DRG de base se trouve une description de la logique qui est employée pour le classement des cas dans ce DRG. Dans quelques-unes de ces définitions logiques il est fait référence à des tables. On trouve souvent des expressions booléennes complexes pour lesquelles différentes conditions sont interconnectées par un "et" ou un "ou". La règle générale est appliquée ici, à savoir qu'une liaison "et" a la priorité sur une liaison "ou". Si l'on déroge à cette règle, des parenthèses sont alors utilisées.

6 Particularités de la version 2.0 de SwissDRG, version tarification (2013/2013)

6.1 Validité des classifications de diagnostics et d'intervention

Dans les premières versions du système SwissDRG (0.1 à 0.2), plusieurs versions de la CHOP étaient valides en parallèle. Par exemple, les versions 8 à 11 de la CHOP coexistaient dans le système SwissDRG 0.2. Cela avait l'avantage qu'on pouvait, avec une seule version de groupeur, aussi bien traiter les données des années précédentes que rendre visibles les développements de la CHOP pour les années suivantes dans le manuel de définition. Pour un système DRG en voie d'être utilisé comme système de rémunération, il s'agit cependant d'exiger que la totalité des codes admis soient définis de manière exacte. Il s'agit précisément des codes terminaux admis pour l'année d'application. La possibilité de donner des codes périmés ou non terminaux mène à une détérioration de la qualité des données et à une possibilité limitée de comparaison entre les cas codés différemment.

C'est pourquoi, à partir de la version 0.3 de SwissDRG, seules les classifications de diagnostics et d'interventions d'une année seront désormais. Pour la présente « version 2.0 de SwissDRG, version tarification (2013/2013) », il s'agit des codes de l'année 2013, c'est-à-dire:

Diagnostics: version 2012 de la CIM-10-OMS (Classification internationale des maladies, version OMS).

Interventions: Classification suisse des interventions chirurgicales (CHOP), dans la version « CHOP 2013 ».

Il est important de noter que la nomenclature des versions de la CHOP a été modifiée. En 2009 il fallait appliquer la version 11 de la CHOP (« CHOP 11 »), alors qu'il n'y a pas eu de révision de la CHOP en 2010. Les versions de la CHOP applicables depuis 2011 ne portent plus un numéro de version mais l'année de validité (CHOP 2011 pour l'année 2011). La CHOP 11 [valable en 2009] et la CHOP 2011 [valable en 2011] sont donc des versions différentes.

Ce manuel présente donc les algorithmes de la version 2.0 de SwissDRG sur la base des codes valables durant l'année 2013.

Ces versions se distingueront de la version catalogue et la version planification en ce qui concerne les codes valables, mais pas pour ce qui est des autres caractéristiques de l'algorithme DRG (comme le tri, le nombre de DRG, etc.).

Comme, d'une part, chaque tableau de codes du système SwissDRG doit contenir au moins un code, mais que, d'autre part, les codes importants dans l'algorithme G-DRG (qui est finalement à la base de la version 2.0 de SwissDRG) n'ont pas encore tous une correspondance dans les classifications suisses valables en 2013, on a introduit au besoin des « codes de réservation d'espace ».

XX.CH Pas de code spécifique dans la CHOP

6.2 Marquage de la latéralité

A partir de la version 11 (2009) de la classification suisse des interventions chirurgicales CHOP, il est possible d'indiquer la latéralité pour les interventions sur les organes ou parties du corps présentant une symétrie (yeux, oreilles, reins, extrémités, etc.). Pour le moment, il n'existe cependant pas de prescriptions concernant les codes pour lesquels la latéralité peut ou doit être saisie. De ce fait, il est en principe possible de saisir la latéralité pour tout code CHOP dans la version actuelle SwissDRG 2.0. Il est ainsi possible que certaines interventions soient marquées d'une double flèche (<->), alors qu'elles ne concernent pas un organe présentant une symétrie.

6.3 Interventions de type OR et NonOR

Dans le système SwissDRG une distinction est faite entre les interventions de type OR et NonOR. Les interventions de type OR (OR = Operating Room - salle d'opération) sont toujours des interventions significatives (classantes) car l'ensemble des interventions de type OR est prise en considération dans la logique de classement des DRG (p. ex. pour le DRG de base 901).

Les interventions de type NonOR sont des interventions classantes au sein de quelques MDC seulement. Relevons que malgré leur dénomination des interventions de type NonOR peuvent être réalisées dans une salle d'opération

Table 1.1 Liste des SwissDRG, version 2.0**DRG part. description****Pré-MDC**

A01A	O	Transplantation hépatique avec ventilation artificielle > 59 heures ou avec rejet de la greffe ou avec autre transplantation d'organe particulière
A01B	O	Transplantation hépatique sans ventilation artificielle > 59 heures, sans rejet de la greffe, sans autre transplantation d'organe particulière
A02Z	O	Transplantation du rein et du pancréas
A04A	O	Transplantation de moelle osseuse / transfusion de cellules souches allogènes, sauf pour plasmocytome, avec préparation in vitro
A04B	O	Transplantation de moelle osseuse / transfusion de cellules souches allogènes, sauf pour plasmocytome, sans préparation in vitro, HLA-différente
A04C	O	Transplantation de moelle osseuse / transfusion de cellules souches allogènes, sauf pour plasmocytome, sans préparation in vitro, HLA-identique
A04D	O	Transplantation de moelle osseuse / transfusion de cellules souches allogène, pour plasmocytome
A05A	O	Transplantation cardiaque ou pulmonaire avec ventilation artificielle > 179 heures ou âge < 16 ans
A05B	O	Transplantation cardiaque ou pulmonaire sans ventilation artificielle > 179 heures, âge > 15 ans
A06Z	O	Ventilation artificielle > 499 heures et transplantation hépatique, pulmonaire, cardiaque et de moelle osseuse ou transfusion de cellules souches ou ventilation artificielle > 1499 heures
A07A	O	Ventilation artificielle > 499 et < 1500 heures avec procédure opératoire complexe ou traumatisme multiple, avec intervention hautement complexe ou traitement complexe de soins intensifs > 3680 points
A07B	O	Ventilation artificielle > 499 et < 1500 heures, âge < 16 ans ou avec procédure opératoire complexe, traumatisme multiple ou procédures de complication
A07C	O	Ventilation artificielle > 499 et < 1500 heures, avec traitement complexe de soins intensifs > 2208 points ou avec procédure opératoire complexe, sans traumatisme multiple
A07D	O	Ventilation artificielle > 499 et < 1500 heures sans procédure opératoire complexe, sans traumatisme multiple, sans traitement complexe de soins intensifs > 2208 points, âge > 15 ans
A11A	O	Ventil. artif. > 249 et < 500 h avec interv. haut. complexe ou tt complexe de soins intensifs > 1656 pts ou avec interv. pour malform. congénit., âge < 2 ans ou avec proc. op. particulière et procédures de complication, avec tt compl. de soins intens. > 1656 pts ou âge < 16 ans
A11B	O	Ventilation artificielle > 249 et < 500 heures avec procédure opératoire complexe, sans intervention hautement complexe, sans traitement complexe de soins intensifs > 1656 points, sans procédures de complication.
A11C	O	Ventilation artificielle > 249 et < 500 heures sans procédure opératoire complexe, avec procédure opératoire particulière ou procédures de complication ou traitement complexe de soins intensifs > 1104 points ou âge < 6 ans
A11D	O	Ventilation artificielle > 249 et < 500 heures sans procédure opératoire complexe, sans procédure opératoire particulière, sans procédures de complication, sans traitement complexe de soins intensifs > 1104 points, âge > 5 ans
A13A	O	Ventilation artificielle > 95 et < 250 heures avec situations hautement complexe
A13B	O	Ventilation artificielle > 95 et < 250 heures avec situations très complexes
A13C	O	Ventilation artificielle > 95 et < 250 heures avec situations complexes
A13D	O	Ventilation artificielle > 95 et < 250 heures avec situations particulières
A13E	O	Ventilation artificielle > 95 et < 250 heures sans situations de complication particulières
A15A	O	Transplant. de moelle osseuse / transfus. de cell. souches autogène, sauf pour plasmocytome et transfus. de cell. souches lors de cardiopathie, néoformation au comportement incertain, lymphome ou néoform. maligne sur testicule et ovaire, âge < 18 ans ou avec prépar. in vitro ou âge < 16 ans
A15B	O	Transplantation de moelle osseuse / transfusion de cellules souches autogène, sauf pour plasmocytome et transfus. de cell. souches lors de cardiopathie, néoformation au comportement incertain, lymphome ou néoformation maligne sur testicule et ovaire, âge > 17 ans, sans préparation in vitro
A15C	O	Transplantation de moelle osseuse / transfusion de cellules souches autogène, en cas de néoformation au comportement incertain, lymphome ou néoformation maligne sur testicule et ovaire, âge > 15 ans
A15D	O	Transplantation de moelle osseuse / transfusion de cellules souches autogène, lors de plasmocytome et transfusion de cellules souches lors de cardiopathie
A16A	O	Transplantation d'intestin ou de pancréas
A16B	O	Injection de tissu pancréatique
A17A	O	Transplantation rénale avec défaillance postopératoire du greffon rénal ou âge < 16 ans ou transplantation AB0-incompatible
A17B	O	Transplantation rénale sans défaillance postopératoire du greffon rénal, âge > 15 ans, sans transplantation AB0-incompatible
A36A	O	Traitement complexe de soins intensifs > 1104 points pour maladies et troubles particuliers
A36B	O	Traitement complexe de soins intensifs > 552 points pour maladies et troubles particuliers
A42A	A	Prélèvement de cellules souches pour autogreffe ou allogreffe avec chimiothérapie
A42B	A	Prélèvement de cellules souches pour autogreffe ou allogreffe sans chimiothérapie
A43Z	A	Réhabilitation précoce pour coma vigile et syndrome de verrouillage
A60A	M	Défaillance et rejet d'un greffon d'organe, plus d'une journée d'hospitalisation, avec CC extrêmement sévères
A60B	M	Défaillance et rejet d'un greffon d'organe, plus d'une journée d'hospitalisation, sans CC extrêmement sévères
A60C	M	Défaillance et rejet d'un greffon d'organe, une journée d'hospitalisation
A61Z	M	Défaillance et rejet d'une transplantation de cellules hématopoïétiques
A91Z	M	Photophérèse et aphérèse, un jour d'hospitalisation
A92Z	M	Traitement multimodal de la douleur pour maladies et troubles particuliers
A93Z	M	Radiothérapie, plus de 8 séances d'irradiation, sauf pour maladies et troubles du système nerveux
B61Z	M	Affections aiguës particulières et lésions de la moëlle épinière

DRG part. description**MDC 01 Maladies et troubles du système nerveux**

B01Z	O	Procédures opératoires complexes en plusieurs temps pour maladies et troubles du système nerveux ou chirurgie épileptique avec EEG vidéo invasif préopératoire
B02A	O	Craniotomie complexe ou opération de la colonne vertébrale avec radiothérapie, plus de 8 séances d'irradiation
B02B	O	Craniotomie complexe ou opération de la colonne vertébrale, âge < 6 ans ou âge < 18 ans avec grande intervention intracrânienne, avec CC extrêmement sévères
B02C	O	Craniotomie complexe ou opération de la colonne vertébrale avec radiothérapie < 9 séances d'irradiation, monitoring intraopératoire, procédures de complication ou grande intervention intracrânienne sans CC extrêmement sévères
B02D	O	Craniotomie complexe ou opération de la colonne vertébrale, sans radiothérapie, sans monitoring intraopératoire, âge > 5 ans, sans grande intervention intracrânienne, sans procédures de complication
B03Z	O	Interventions opératoires pour para / tétraplégie non aiguë ou interventions sur la colonne vertébrale et la moelle osseuse pour néoformation maligne ou avec CC extrêmement sévères ou sévères ou interventions pour paralysie cérébrale, dystrophie musculaire, neuropathie avec CC extrêmement sévères
B04A	O	Interventions opératoires et bilatérales sur les vaisseaux extracrâniens avec CC extrêmement sévères
B04B	O	Interventions sur les vaisseaux extracrâniens avec CC extrêmement sévères et interventions bilatérales sur les vaisseaux extracrâniens sans CC extrêmement sévères
B04C	O	Interventions opératoires sur les vaisseaux extracrâniens sans CC extrêmement sévères
B04D	O	Interventions sur les vaisseaux extracrâniens sans CC extrêmement sévères
B05Z	O	Décompression lors de syndrome du tunnel carpien ou du tunnel tarsien
B06A	O	Interventions pour paralysie cérébrale, dystrophie musculaire ou neuropathie, âge < 16 ans
B06B	O	Interventions pour paralysie cérébrale, dystrophie musculaire ou neuropathie, âge < 19 ans et âge > 15 ans ou avec CC sévères
B09Z	O	Autres interventions sur le crâne
B11Z	O	Réhabilitation précoce avec craniotomie, grande opération de la colonne vertébrale, procédure opératoire particulière ou opération coûteuse sur le système nerveux avec ventilation artificielle > 95 heures
B15Z	O	Radiothérapie pour maladies et troubles du système nerveux, plus d'un jour d'hospitalisation, plus de 10 séances d'irradiation
B16Z	O	Radiothérapie pour maladies et troubles du système nerveux, plus d'un jour d'hospitalisation, moins de 11 séances d'irradiation
B17A	O	Interventions sur les nerfs périphériques, les nerfs cérébraux ou d'autres parties du syst. nerveux avec CC extrêmement sévères ou diagnostic de complication
B17B	O	Interventions sur les nerfs périphériques, les nerfs cérébraux ou d'autres parties du système nerveux sans CC extrêmement sévères ni diagnostic de complication, avec intervention complexe
B17C	O	Interventions sur les nerfs périphériques, les nerfs cérébraux ou d'autres parties du système nerveux sans CC extrêmement sévères ni diagnostic de complication, sans intervention complexe
B18Z	O	Interventions sur la colonne vertébrale et la moelle épinière sauf en cas de néoformation maligne, sans CC extrêmement sévères ou sévères ni révision d'un shunt ventriculaire
B20A	O	Craniotomie ou grande opération de la colonne vertébrale avec procédure complexe, âge < 16 ans ou avec monitoring neurophysiologique intraopératoire
B20B	O	Craniotomie ou grande opération de la colonne vertébrale avec procédure complexe, âge > 15 ans, sans monitoring neurophysiologique intraopératoire
B20C	O	Craniotomie ou grande opération de la colonne vertébrale sans procédure complexe, âge < 3 ans ou avec diagnostic complexe
B20D	O	Craniotomie ou grande opération de la colonne vertébrale sans procédure complexe, âge > 2 ans, sans diagnostic complexe
B21A	O	Implantation d'un neurostimulateur pour stimulation cérébrale, système à plusieurs électrodes
B21B	O	Implantation d'un neurostimulateur pour stimulation cérébrale, système à une seule électrode
B21C	O	Implantation d'un neurostimulateur, sauf pour stimulation cérébrale
B22Z	O	Implantation d'une pompe à médicaments
B36A	O	Traitement complexe de soins intensifs > 1656 points ou > 1104 points avec procédure opératoire particulière pour maladies et troubles du système nerveux
B36B	O	Traitement complexe de soins intensifs > 1104 points ou < 1657 points sans procédure opératoire particulière ou > 552 points et < 1105 points avec procédure opératoire particulière pour maladies et troubles du système nerveux
B39A	O	Traitement neurologique complexe d'accident vasculaire cérébral aigu avec procédure particulière, plus de 72 heures avec intervention complexe ou avec procédures de complication
B39B	O	Traitement neurologique complexe d'accident vasculaire cérébral aigu avec procédure particulière, jusqu'à 72 heures avec intervention complexe, ou plus de 72 heures, sans intervention complexe, sans procédures de complication
B39C	O	Traitement neurologique complexe d'accident vasculaire cérébral aigu avec procédure particulière, jusqu'à 72 heures, sans intervention complexe, sans procédures de complication
B42A	A	Réadaptation précoce lors de maladie et troubles du système nerveux jusqu'à 27 jours, avec traitement neurologique complexe d'accident vasculaire cérébral aigu
B42B	A	Réadaptation précoce lors de maladie et troubles du système nerveux jusqu'à 27 jours, sans traitement neurologique complexe d'accident vasculaire cérébral aigu
B43Z	A	Réhabilitation précoce lors de maladies et troubles du système nerveux, plus de 27 jours
B44A	A	Traitement complexe de réhabilitation précoce gériatrique pour maladies et troubles du système nerveux avec limitation sévère des fonctions motrices, avec traitement neurologique complexe d'accident vasculaire cérébral aigu
B44B	A	Traitement complexe de réhabilitation précoce gériatrique pour maladies et troubles du système nerveux avec limitation sévère des fonctions motrices, sans traitement neurologique complexe d'accident vasculaire cérébral aigu
B44C	A	Traitement complexe de réhabilitation précoce gériatrique pour maladies et troubles du système nerveux sans limitation sévère des fonctions motrices, avec traitement neurologique complexe d'accident vasculaire cérébral aigu
B44D	A	Traitement complexe de réhabilitation précoce gériatrique pour maladies et troubles du système nerveux sans limitation sévère des fonctions motrices, sans traitement neurologique complexe d'accident vasculaire cérébral aigu
B48Z	A	Réadaptation précoce lors de sclérose en plaque et d'ataxie cérébelleuse ou de paraplégie / tétraplégie non aiguë
B60Z	M	Paraplégie / tétraplégie non aiguë

tableau 1.1 Liste des SwissDRG, version 2.0

DRG	part.	description
B64Z	M	Délire sans CC extrêmement sévères
B66A	M	Néoformations du système nerveux avec CC extrêmement sévères, plus d'un jour d'hospitalisation, âge < 10 ans ou avec procédures de complication
B66B	M	Néoformations du système nerveux avec CC extrêmement sévères, plus d'un jour d'hospitalisation, âge > 9 ans, sans procédures de complication
B66C	M	Néoformations du système nerveux d'origine non traumatique, un jour d'hospitalisation ou sans CC extrêmement sévères ni coma ou état stuporeux, âge < 10 an
B66D	M	Néoformations du système nerveux d'origine non traumatique, un jour d'hospitalisation ou sans CC extrêmement sévères ni coma ou état stuporeux, âge > 9 ans
B67A	M	Maladie de Parkinson avec CC extrêmement sévères ou diminution extrême
B67B	M	Maladie de Parkinson sans CC extrêmement sévères, sans diminution extrême
B68A	M	Sclérose en plaques et ataxie cérébelleuse avec diagnostic complexe ou CC extrêmement sévères, plus d'un jour d'hospitalisation
B68B	M	Sclérose en plaques et ataxie cérébelleuse
B69A	M	Accident ischémique transitoire (AIT) et occlusion de vaisseaux extracrâniens, avec CC extrêmement sévères, avec traitement neurologique complexe d'accident vasculaire cérébral aigu
B69B	M	Accident ischémique transitoire (AIT) et occlusion de vaisseaux extracrâniens, avec traitement neurologique complexe d'accident vasculaire cérébral aigu, plus de 72 heures, sans CC extrêmement sévères
B69C	M	Accident ischémique transitoire (AIT) et occlusion de vaisseaux extracrâniens, avec CC extrêmement sévères, sans traitement neurologique complexe d'accident vasculaire cérébral aigu ou démence et autres troubles chroniques de la fonction cérébrale
B69D	M	Accident ischémique transitoire (AIT) et occlusion de vaisseaux extracrâniens, avec traitement neurologique complexe d'accident vasculaire cérébral aigu, jusqu'à 72 heures, sans CC extrêmement sévères
B69E	M	Accident ischémique transitoire (AIT) et occlusion de vaisseaux extracrâniens, sans traitement neurologique complexe d'accident vasculaire cérébral aigu, sans CC extrêmement sévères
B70A	M	Apoplexie avec traitement neurologique complexe d'accident vasculaire cérébral aigu, plus de 72 heures
B70B	M	Apoplexie avec traitement neurologique complexe d'accident vasculaire cérébral aigu, jusqu'à 72 heures, avec hémorragie intracrânienne ou avec thrombolyse systémique, plus d'un jour d'hospitalisation
B70C	M	Apoplexie sans traitement neurologique complexe d'accident vasculaire cérébral aigu, avec hémorragie intracrânienne ou avec thrombolyse systémique, plus d'un jour d'hospitalisation
B70D	M	Apoplexie avec traitement neurologique complexe d'accident vasculaire cérébral aigu, jusqu'à 72 heures, sans hémorragie intracrânienne, sans thrombolyse systémique, plus d'un jour d'hospitalisation
B70E	M	Apoplexie sans traitement neurologique complexe d'accident vasculaire cérébral aigu, sans hémorragie intracrânienne, sans thrombolyse systémique, plus d'un jour d'hospitalisation ou délire avec CC extrêmement sévères
B70F	M	Apoplexie avec traitement neurologique complexe d'accident vasculaire cérébral, décédé < 4 jours après admission
B70G	M	Apoplexie sans traitement neurologique complexe d'accident vasculaire cérébral, décédé < 4 jours après admission
B70H	M	Apoplexie sans traitement neurologique complexe d'accident vasculaire cérébral aigu, sans hémorragie intracrânienne, sans thrombolyse systémique, 1 jour d'hospitalisation
B71A	M	Affections des nerfs cérébraux et périphériques avec diagnostic complexe, avec CC extrêmement sévères ou para / tétraplégie avec CC extrêmement sévères ou sévères
B71B	M	Affections des nerfs cérébraux et périphériques avec diagnostic complexe, avec CC sévères ou lors de para / tétraplégie, ou sans diagnostic complexe, avec CC extrêmement sévères ou sévères lors de para / tétraplégie
B71C	M	Affections des nerfs cérébraux et périphériques avec diagnostic complexe, sauf en cas de para / tétraplégie, sans CC sévères ou sans diagnostic complexe, avec CC extrêmement sévères ou sévères sauf en cas de para / tétraplégie ou sans CC sévères lors de para / tétraplégie
B71D	M	Affections des nerfs cérébraux et périphériques sans diagnostic complexe, sans CC extrêmement sévères ou sévères, sauf en cas de para / tétraplégie
B72A	M	Infection du système nerveux sauf méningite virale, âge > 80 ans ou avec CC extrêmement sévères ou sévères
B72B	M	Infection du système nerveux sauf méningite virale, âge < 81, sans CC extrêmement sévères ou sévères
B73Z	M	Méningite virale
B75A	M	Convulsions fébriles, âge < 1 an
B75B	M	Convulsions fébriles, âge > 0 an
B76A	M	Crises convulsives, plus d'un jour d'hospitalisation, avec diagnostic et traitement complexes
B76B	M	Crises convulsives, plus d'un jour d'hospitalisation, sans diagnostic ou traitement complexe, avec CC extrêmement sévères ou sévères, âge < 3 ans ou avec diagnostic complexe ou malformation congénitale
B76C	M	Crises convulsives, plus d'un jour d'hospitalisation, sans diagnostic ou traitement complexe, avec CC sévères, âge > 2 ans, sans diagnostic complexe, sans malformation congénitale
B76D	M	Crises convulsives, avec diagnostic de complication ou diagnostic complexe ou âge < 6 ans
B76E	M	Crises convulsives, sans diagnostic de complication ou diagnostic complexe, âge > 5 ans
B77Z	M	Céphalées
B78A	M	Lésions intracrâniennes, avec diagnostic de complication ou âge < 1 an
B78B	M	Lésions intracrâniennes, âge > 0 an, sans diagnostic de complication
B78C	M	Lésions intracrâniennes, 1 jour d'hospitalisation
B79Z	M	Fractures du crâne
B80Z	M	Autres blessures de la tête
B81A	M	Autres affections du système nerveux avec diagnostic complexe
B81B	M	Autres affections du système nerveux sans diagnostic complexe
B82Z	M	Autres affections des nerfs périphériques
B84Z	M	Myélopathies vasculaires
B85A	M	Maladies dégénératives du système nerveux avec diagnostic hautement complexe ou avec CC extrêmement sévères ou sévères, avec diagnostic complexe
B85B	M	Maladies dégénératives du système nerveux avec CC extrêmement sévères ou sévères, sans diagnostic complexe, sans diagnostic hautement complexe

DRG	part.	description
B85C	M	Maladies dégénératives du système nerveux sans diagnostic hautement complexe, sans CC extrêmement sévères ou sévères, avec diagnostic complexe ou paralysies cérébrales
B85D	M	Maladies dégénératives du système nerveux sans diagnostic hautement complexe, sans CC extrêmement sévères ou sévères, sans diagnostic complexe
B86Z	M	Compression médullaire, sans précision, et affection de la moelle épinière, sans précision

MDC 02 Maladies et troubles de l'oeil

C01Z	O	Interventions pour blessures oculaires pénétrantes et suture de membrane amniotique
C02Z	O	Enucléations et interventions sur l'orbite
C03Z	O	Interventions sur la rétine avec vitrectomie par la pars plana et autres procédures complexes, avec extraction extracapsulaire du cristallin (EEC)
C04Z	O	Transplantation de cornée
C06Z	O	Interventions complexes en cas de glaucome
C07Z	O	Autres interventions en cas de glaucome avec extraction extracapsulaire du cristallin (EEC)
C08A	O	Extraction extracapsulaire du cristallin (EEC), bilatérale
C08B	O	Extraction extracapsulaire du cristallin (EEC)
C10A	O	Interventions sur les muscles oculaires, âge < 10 ans
C10B	O	Interventions sur les muscles oculaires, âge > 9 ans
C12Z	O	Autres reconstructions des paupières
C13Z	O	Interventions sur la glande lacrymale et les voies lacrymales
C14Z	O	Autres interventions sur l'oeil
C15Z	O	Autres interventions sur la rétine
C17Z	O	Interventions sur la rétine avec vitrectomie par la pars plana et autres procédures complexes, sans extraction extracapsulaire du cristallin (EEC)
C19Z	O	Autres interventions en cas de glaucome sans extraction extracapsulaire du cristallin (EEC)
C20Z	O	Autres interventions sur la cornée, la sclère et la conjonctive, interventions sur la paupière ou diverses interventions sur le cristallin ou radiothérapie lors de néoformation maligne
C60Z	M	Infections de l'oeil aiguës et sévères
C61Z	M	Affections neuro-ophtalmologiques et vasculaires de l'oeil
C62Z	M	Hyphéma et lésions oculaires soumises à un traitement conservateur
C63Z	M	Néoformation maligne, diabète ou autre affection de l'oeil
C64Z	M	Glaucome, cataracte et affections de la paupière

MDC 03 Maladies et troubles de l'oreille, du nez, de la bouche et de la gorge

D01A	O	Implant cochléaire, bilatéral
D01B	O	Implant cochléaire, unilatéral
D02Z	O	Résections complexes avec reconstructions au niveau de la tête et de la gorge et intervention combinée avec CC extrêmement sévères
D03Z	O	Correction opératoire d'une fente labio-alvéolo-palatine
D04Z	O	Ostéotomie bimaxillaire et interventions complexes sur la mâchoire
D05A	O	Parotidectomie complexe
D05B	O	Interventions complexes sur les glandes salivaires sauf les parotidectomies complexes
D06A	O	Interventions très complexes sur le nez, âge < 16 ans ou interventions particulières sur les sinus nasaux, l'apophyse mastoïde, l'oreille moyenne ou les glandes salivaires, âge < 6 ans
D06B	O	Interventions particulières sur les sinus nasaux, l'apophyse mastoïde, l'oreille moyenne ou les glandes salivaires, âge > 5 ans et âge < 16 ans ou âge > 15 ans avec tympanoplastie complexe ou diagnostic complexe
D06C	O	Interventions très complexes sur le nez ou interventions particulières sur les sinus nasaux, l'apophyse mastoïde, l'oreille moyenne ou les glandes salivaires, âge > 15 ans, sans tympanoplastie complexe, sans diagnostic complexe
D08A	O	Interventions sur la cavité buccale et la bouche pour néoformation maligne avec CC sévères
D08B	O	Interventions sur la cavité buccale et la bouche pour néoformation maligne sans CC sévères
D09Z	O	Tonsillectomie pour néoformation maligne ou diverses interventions sur l'oreille, le nez, la bouche et la gorge avec CC extrêmement sévères
D12A	O	Autres interventions coûteuses sur l'oreille, le nez, la bouche et la gorge
D12B	O	Autres interventions sur l'oreille, le nez, la bouche et la gorge
D13Z	O	Petites interventions sur le nez et l'oreille
D15A	O	Trachéostomie avec CC extrêmement sévères
D15B	O	Trachéostomie sans CC extrêmement sévères
D16Z	O	Ablation de matériel sur la mâchoire et le visage
D17Z	O	Plastie reconstructive du pavillon de l'oreille
D20A	O	Radiothérapie pour maladies et troubles de l'oreille, du nez, de la bouche et de la gorge, plus d'un jour d'hospitalisation, avec CC extrêmement sévères ou avec intervention chirurgicale
D20B	O	Autre radiothérapie pour maladies et troubles de l'oreille, du nez, de la bouche et de la gorge, plus d'un jour d'hospitalisation, sans CC extrêmement sévères, sans intervention chirurgicale
D22Z	O	Interventions sur la cavité buccale et la bouche, sauf pour néoformation maligne
D23Z	O	Implantation d'un appareil acoustique
D24A	O	Plasties de la peau complexes et grandes interventions au niveau de la tête et de la gorge avec CC extrêmement sévères ou avec intervention combinée sans CC extrêmement sévères
D24B	O	Plasties de la peau complexes et grandes interventions au niveau de la tête et de la gorge sans CC extrêmement sévères, sans intervention combinée
D25A	O	Interventions moyennement complexes au niveau de la tête et de la gorge pour néoformation maligne avec CC extrêmement sévères

tableau 1.1 Liste des SwissDRG, version 2.0

DRG	part.	description
D25B	O	Interventions moyennement complexes au niveau de la tête et de la gorge pour néoformation maligne sans CC extrêmement sévères
D25C	O	Interventions moyennement complexes au niveau de la tête et de la gorge, sauf pour néoformation maligne
D28Z	O	Ostéotomie sur une mâchoire et interventions complexes au niveau de la tête et de la gorge ou autres interventions au niveau de la tête et de la gorge pour néoformation maligne
D29Z	O	Opérations sur la mâchoire et autres interventions au niveau de la tête et de la gorge sauf en cas de néoformation maligne
D30A	O	Tonsillectomie sauf pour néof. maligne, ou diverses interv. sur l'oreille, le nez, la bouche et la gorge sans CC extr. sévères, avec interv. coûteuse ou interventions sur la cav. bucc. et la bouche sauf pour néof. maligne, sans plastie du pl. bucc. ni plastie vestibul., âge < 3 ans
D30B	O	Tonsillectomie sauf en cas de néoformation maligne ou diverses interventions sur l'oreille, le nez, la bouche et la gorge sans CC extrêmement sévères, sans intervention coûteuse
D35Z	O	Interventions sur le nez et les sinus nasaux pour néoformation maligne
D38Z	O	Interventions moyennement complexes sur le nez
D39Z	O	Autres interventions sur le nez
D40Z	A	Extraction et réparation dentaire
D60A	M	Néoformations malignes à l'oreille, au nez, à la bouche et dans la gorge, plus d'un jour d'hospitalisation, avec CC extrêmement sévères ou sévères
D60B	M	Néoformations malignes à l'oreille, au nez, à la bouche et dans la gorge, un jour d'hospitalisation ou sans CC extrêmement sévères ou sévères
D61A	M	Trouble complexe de l'équilibre
D61B	M	Troubles de l'équilibre (vertiges) avec perte de l'ouïe ou acouphène, sauf trouble complexe de l'équilibre
D61C	M	Troubles de l'équilibre (vertiges) sans perte de l'ouïe ni acouphène
D62Z	M	Epistaxie ou otite moyenne ou infections des voies respiratoires supérieures, âge > 2 ans
D63Z	M	Otite moyenne ou infections des voies respiratoires supérieures, âge < 3 ans
D64Z	M	Laryngotrachéite et épiglottite
D65Z	M	Blessure et difformité du nez
D66Z	M	Autres maladies de l'oreille, du nez, de la bouche et la gorge
D67Z	M	Maladies des dents et de la cavité buccale sans extraction ni réparation dentaires

MDC 04 Maladies et troubles des organes respiratoires

E01A	O	Interventions de révision, lobectomie bilatérale, résections pulmonaires étendues et autres interventions complexes sur le thorax, avec CC extrêmement sévères
E01B	O	Interventions de révision, lobectomie bilatérale, résections pulmonaires étendues et autres interventions complexes sur le thorax, sans CC extrêmement sévères
E02A	O	Autres procédures opératoires sur l'appareil respiratoire avec intervention coûteuse
E02B	O	Autres procédures opératoires sur l'appareil respiratoire sans intervention coûteuse, âge < 10 ans
E02C	O	Autres procédures opératoires sur l'appareil respiratoire sans intervention coûteuse, âge > 9 ans, avec intervention moyennement complexe
E02D	O	Autres procédures opératoires sur l'appareil respiratoire sans intervention coûteuse, âge > 9 ans, sans intervention moyennement complexe
E03Z	O	Curiothérapie ou thérapie avec nucléides ouverts pour maladies et troubles de l'appareil respiratoire, plus d'un jour d'hospitalisation
E05A	O	Autres grandes interventions sur le thorax avec CC extrêmement sévères
E05B	O	Autres grandes interventions sur le thorax sans CC extrêmement sévères, en cas de néoformation maligne
E05C	O	Autres grandes interventions sur le thorax sans CC extrêmement sévères, sauf en cas de néoformation maligne
E06A	O	Autres résections pulmonaires, biopsie des organes thoraciques et interventions sur la paroi thoracique avec CC extrêmement sévères
E06B	O	Autres résections pulmonaires, biopsie des organes thoraciques et interventions sur la paroi thoracique sans CC extrêmement sévères, âge < 16 ans
E06C	O	Autres résections pulmonaires, biopsie des organes thoraciques et interventions sur la paroi thoracique sans CC extrêmement sévères, âge > 15 ans
E07Z	O	Interventions pour syndrome d'apnée du sommeil
E08A	O	Radiothérapie pour maladies et troubles de l'appareil respiratoire avec intervention opératoire ou ventilation artificielle >24 heures
E08B	O	Radiothérapie pour maladies et troubles de l'appareil respiratoire, sans intervention opératoire ni ventilation artificielle > 24 heures, plus d'un jour d'hospitalisation
E40A	A	Maladies et troubles de l'appareil respiratoire avec ventilation artificielle > 24 heures, avec CC extrêmement sévères ou SDRA, âge < 16 ans ou diagnostics de complication
E40B	A	Maladies et troubles de l'appareil respiratoire avec ventilation artificielle > 24 heures, avec CC extrêmement sévères ou SDRA ou para / tétraplégie, âge > 15 ans
E40C	A	Maladies et troubles de l'appareil respiratoire avec ventilation artificielle > 24 heures, sans CC extrêmement sévères, sans SDRA ni para / tétraplégie
E41Z	A	Réhabilitation précoce pour maladies et troubles des organes respiratoires
E42Z	A	Traitement complexe de réhabilitation précoce gériatrique pour maladies et troubles de l'appareil respiratoire
E60A	M	Fibrose kystique (mucoviscidose), âge < 16 ans
E60B	M	Fibrose kystique (mucoviscidose), âge > 15 ans
E62Z	M	Infections et inflammations complexes des organes respiratoires
E63Z	M	Syndrome d'apnées du sommeil ou polysomnographie cardiorespiratoire, max. 2 jours d'hospitalisation
E64A	M	Insuffisance respiratoire, plus d'un jour d'hospitalisation, avec CC extrêmement sévères ou embolie pulmonaire
E64B	M	Insuffisance respiratoire, plus d'un jour d'hospitalisation, sans CC extrêmement sévères, âge < 10 ans
E64C	M	Insuffisance respiratoire, plus d'un jour d'hospitalisation, sans CC extrêmement sévères, âge > 9 ans
E64D	M	Insuffisance respiratoire, un jour d'hospitalisation
E65A	M	Maladie chronique obstructive des voies respiratoires avec CC extrêmement sévères ou bronchoscopie rigide, ou avec diagnostic de complication ou bronchite et asthme bronchique, plus d'un jour d'hospitalisation, avec CC extrêmement sévères ou sévères, âge < 1 an, avec infection VRS
E65B	M	Maladie chronique obstructive des voies respiratoires sans CC extrêmement sévères, sans bronchoscopie rigide, sans diagnostic de complication, avec VEMS < 35% ou âge < 1 an

DRG	part.	description
E65C	M	Maladie chronique obstructive des voies respiratoires sans CC extrêmement sévères, sans bronchoscopie rigide, sans diagnostic de complication, sans VEMS < 35%, âge > 0 an
E66A	M	Traumatisme thoracique sévère avec diagnostic de complication
E66B	M	Traumatisme thoracique sévère sans diagnostic de complication
E69A	M	Bronchite et asthme bronchique, plus d'un jour d'hospitalisation, avec CC extrêmement sévères ou sévères, âge < 1 an
E69B	M	Bronchite et asthme bronchique, plus d'un jour d'hospitalisation et âge > 55 ans ou avec CC extrêmement sévères ou sévères, âge > 0 an ou avec infection VRS
E69C	M	Bronchite et asthme bronchique, un jour d'hospitalisation ou sans CC extrêmement sévères ou sévères ou âge < 56 ans, sans infection VRS
E70A	M	Coqueluche et bronchiolite aiguë, âge < 1 an
E70B	M	Coqueluche et bronchiolite aiguë, âge > 0 an
E71A	M	Néoplasmes des organes respiratoires, plus d'un jour d'hospitalisation, avec CC extrêmement sévères ou bronchoscopie rigide ou avec biopsie pulmonaire complexe
E71B	M	Néoplasmes des organes respiratoires, un jour d'hospitalisation ou sans CC extrêmement sévères, sans bronchoscopie rigide ou sans biopsie pulmonaire complexe
E73A	M	Epanchement pleural avec CC extrêmement sévères
E73B	M	Epanchement pleural sans CC extrêmement sévères
E74Z	M	Maladie pulmonaire interstitielle
E75A	M	Autres maladies des organes respiratoires avec CC extrêmement sévères ou âge < 10 ans
E75B	M	Autres maladies des organes respiratoires sans CC extrêmement sévères, âge > 9 ans
E76A	M	Tuberculose, plus de 14 jours d'hospitalisation
E76B	M	Tuberculose jusqu'à 14 jours d'hospitalisation avec CC extrêmement sévères ou sévères
E76C	M	Tuberculose jusqu'à 14 jours d'hospitalisation sans CC extrêmement sévères ou sévères, ou pneumothorax
E77A	M	Autres infections et inflammations des organes respiratoires avec syndrome de malformation congénitale ou avec diagnostic complexe ou CC extrêmement sévères ou lors d'état après transplantation d'organes, avec traitement complexe lors de germes multirésistants
E77B	M	Autres infections et inflammations des organes respiratoires avec diagnostic complexe et CC extrêmement sévères ou sévères ou lors d'état après transplantation d'organes, sans traitement complexe lors de germes multirésistants, sans syndrome de malformation congénitale
E77C	M	Autres infections et inflammations des organes respiratoires sauf lors d'état après transplantation d'organes, sans syndrome de malformation congénitale, avec diagnostic complexe ou CC extrêmement sévères, sans traitement complexe lors de germes multirésistants
E77D	M	Autres infections et inflammations des organes respiratoires sauf lors d'état après transplantation d'organes, sans syndrome de malformation congénitale, sans diagnostic complexe, sans CC extrêmement sévères, âge < 1 an
E77E	M	Autres infections et inflammations des organes respiratoires sauf lors d'état après transplantation d'organes, sans syndrome de malformation congénitale, sans diagnostic complexe, sans CC extrêmement sévères, âge > 0 an

MDC 05 Maladies et troubles de l'appareil circulatoire

F01A	O	Pose d'un défibrillateur cardiovertteur (AICD), stimulation triple chambre, avec intervention cardiaque ou vasculaire supplémentaire
F01B	O	Pose d'un défibrillateur cardiovertteur (AICD), stimulation double chambre, avec intervention cardiaque ou vasculaire supplémentaire
F01C	O	Pose d'un défibrillateur cardiovertteur (AICD), stimulation triple chambre, sans intervention cardiaque ou vasculaire supplémentaire
F01D	O	Pose d'un défibrillateur cardiovertteur (AICD), stimulation simple chambre, avec intervention cardiaque ou vasculaire supplémentaire
F01E	O	Pose d'un défibrillateur cardiovertteur (AICD), stimulation simple chambre, sans intervention cardiaque ou vasculaire supplémentaire, avec CC extrêmement sévères
F01F	O	Pose d'un défibrillateur cardiovertteur (AICD), stimulation double chambre, sans intervention cardiaque ou vasculaire supplémentaire
F01G	O	Pose d'un défibrillateur cardiovertteur (AICD), stimulation simple chambre, sans intervention cardiaque ou vasculaire supplémentaire, sans CC extrêmement sévères
F02Z	O	Changement d'agrégat d'un défibrillateur cardiovertteur (AICD), stimulation double ou triple chambre
F03A	O	Intervention valvulaire cardiaque avec cœur-poumon artificiel, avec procédures de complication
F03B	O	Intervention valvulaire cardiaque avec cœur-poumon artificiel, avec intervention triple ou âge < 1 an ou sous hypothermie profonde
F03C	O	Intervention valvulaire cardiaque avec cœur-poumon artificiel, avec intervention double ou malformation cardiaque congénitale, avec réopération ou actes diagnostiques invasifs ou ablation intraopératoire
F03D	O	Intervention valvulaire cardiaque avec cœur-poumon artificiel, avec intervention double ou malformation cardiaque congénitale ou réopération ou actes diagnostiques invasifs ou ablation intraopératoire ou âge < 16 ans
F03E	O	Intervention valvulaire cardiaque avec cœur-poumon artificiel, âge > 15 ans
F05Z	O	Opération de pontage coronarien avec actes diagnostiques cardiologiques invasifs ou ablation intraopératoire, avec procédures de complication ou intervention carotidienne ou interventions particulières avec cœur-poumon artificiel sous hypothermie profonde
F06A	O	Opération de pontage coronarien avec procédures opératoires complexes en plusieurs temps, avec procédures de complication ou avec intervention carotidienne
F06B	O	Opération de pontage coronarien avec procédures opératoires complexes en plusieurs temps, sans procédures de complication, sans intervention carotidienne
F06C	O	Opération de pontage coronarien avec procédure de complication ou intervention carotidienne ou ablation intraopératoire avec réopération ou infarctus, ou actes diagnostiques cardiologiques invasifs avec réopération, infarctus ou ablation intraopératoire
F06D	O	Opération de pontage coronarien, avec actes diagnostiques cardiologiques invasifs ou ablation intraopératoire
F06E	O	Opération de pontage coronarien, sans actes diagnostiques cardiologiques invasifs, sans ablation intraopératoire
F07Z	O	Autres interventions avec cœur-poumon artificiel ou implantation d'une valve cardiaque par voie endovasculaire, âge < 1 an ou avec procédures de complication ou opération complexe ou autre intervention valvulaire cardiaque avec cœur-poumon artificiel, âge < 16 ans
F08Z	O	Grandes interventions vasculaires réparatrices sans cœur-poumon artificiel, avec procédures de complication ou anévrisme thoraco-abdominal
F09Z	O	Autres interventions cardiothoraciques sans cœur-poumon artificiel, avec procédures de complication ou âge < 3 ans
F10Z	O	Changement d'agrégat d'un défibrillateur cardiovertteur (AICD), stimulation simple chambre
F12A	O	Implantation d'un stimulateur cardiaque triple chambre
F12B	O	Implantation d'un stimulateur cardiaque double chambre, avec intervention complexe ou âge < 16 ans
F12C	O	Implantation d'un stimulateur cardiaque double chambre, sans intervention complexe, âge > 15 ans, avec CC extrêmement sévères

DRG	part.	description
F12D	O	Implantation d'un stimulateur cardiaque double chambre, sans intervention complexe, âge > 15 ans, sans CC extrêmement sévères
F12E	O	Implantation d'un stimulateur cardiaque simple chambre
F13A	O	Amputation lors de maladies cardio-vasculaires aux membres supérieurs et aux orteils avec CC extrêmement sévères et interventions de révision ou réparatrices en plusieurs temps
F13B	O	Amputation lors de maladies cardio-vasculaires aux membres supérieurs et aux orteils avec CC extrêmement sévères, sans interventions de révision ou réparatrices en plusieurs temps
F13C	O	Amputation lors de maladies cardio-vasculaires aux membres supérieurs et aux orteils, sans CC extrêmement sévères
F14A	O	Interventions vasculaires complexes ou multiples sauf grandes interventions réparatrices avec procédures de complication ou révision ou diagnostic complexe ou âge < 3 ans, avec CC extrêmement sévères
F14B	O	Interventions vasculaires complexes ou multiples sauf grandes interventions réparatrices avec procédures de complication ou révision ou diagnostic complexe ou âge < 3 ans, sans CC extrêmement sévères
F15Z	O	Angioplastie coronaire percutanée avec procédures de complication ou actes diagnostiques cardiologiques invasifs, plus de 2 jours d'hospitalisation, avec procédures de complication ou endocardite
F17A	O	Changement d'un stimulateur cardiaque, multi-chambres
F17B	O	Changement d'un stimulateur cardiaque, simple chambre
F18A	O	Révision d'un stimulateur cardiaque ou défibrillateur cardiovertteur (AICD) sans changement d'agrégat, avec CC extrêmement sévères ou âge < 16 ans
F18B	O	Révision d'un stimulateur cardiaque ou défibrillateur cardiovertteur (AICD) sans changement d'agrégat, sans CC extrêmement sévères, âge > 15 ans
F19Z	O	Autre interv. translumin. percutanée sur le cœur, l'aorte et les vaisseaux pulmonaires
F20Z	O	Vasectomie bilatérale et stripping de veines pour ulcère veineux ou avec CC extrêmement sévères ou sévères
F21A	O	Autres procédures opératoires pour maladies cardio-vasculaires avec intervention complexe
F21B	O	Autres procédures opératoires pour maladies cardio-vasculaires sans intervention complexe
F24A	O	Angioplastie coronaire percutanée (PTCA) avec diagnostic complexe et intervention hautement complexe ou avec PTA, avec CC extrêmement sévères ou âge < 16 ans
F24B	O	Angioplastie coronaire percutanée (PTCA) avec diagnostic complexe et intervention hautement complexe ou avec PTA, sans CC extr. sévères, âge > 15 ans
F28A	O	Amputation avec intervention vasculaire supplémentaire ou avec transplantation de peau, avec CC extrêmement sévères ou sévères
F28B	O	Amputation pour maladies cardio-vasculaires sauf aux membres supérieurs et aux orteils, sans intervention vasculaire, sans transplantation de peau, avec CC extrêmement sévères ou sévères
F28C	O	Amputation pour maladies cardio-vasculaires sauf aux membres supérieurs et aux orteils, sans intervention vasculaire, sans CC extrêmement sévères ou sévères
F29Z	O	Réhabilitation précoce pour maladies et troubles de l'appareil circulatoire, avec procédure opératoire particulière, sauf interventions cardiothoraciques
F30Z	O	Opération pour malformation cardiaque complexe de naissance ou chirurgie hybride infantile
F31Z	O	Autres interventions avec cœur-poumon artificiel, âge > 0 an, sans procédures de complication, sans opération complexe
F33A	O	Grandes interventions vasculaires réparatrices sans cœur-poumon artificiel, avec intervention plusieurs étages ou intervention sur l'aorte ou réopération avec CC extrêmement sévères
F33B	O	Grandes interventions vasculaires réparatrices sans cœur-poumon artificiel, avec intervention plusieurs étages ou intervention sur l'aorte ou réopération sans CC extrêmement sévères
F34A	O	Autres grandes interventions vasculaires réparatrices sans cœur-poumon artificiel, avec CC extrêmement sévères
F34B	O	Autres grandes interventions vasculaires réparatrices sans cœur-poumon artificiel, sans CC extrêmement sévères
F35A	O	Autres interventions cardiothoraciques sans cœur-poumon artificiel, sans procédures de complication, âge > 2 ans et < 10 ans ou CC extrêmement sévères
F35B	O	Autres interventions cardiothoraciques sans cœur-poumon artificiel, sans procédures de complication, âge > 9 ans, sans CC extrêmement sévères
F36Z	O	Traitement complexe de soins intensifs > 552 pts pour maladies et troubles du syst. de l'appareil circulatoire, avec procédure opératoire particulière
F38Z	O	Interventions vasculaires moyennement complexes sans cœur-poumon artificiel
F39A	O	Vasectomie et stripping de veines avec intervention bilatérale ou pour ulcère veineux ou CC extrêmement sévères ou sévères
F39B	O	Vasectomie et stripping de veines sans intervention bilatérale, sans ulcère veineux, sans CC extrêmement sévères ou sévères
F41A	A	Actes diagnostiques cardiologiques invasifs pour infarctus du myocarde aigu avec CC extrêmement sévères
F41B	A	Actes diagnostiques cardiologiques invasifs pour infarctus du myocarde aigu sans CC extrêmement sévères
F43A	A	Ventilation artificielle > 24 heures pour maladies et troubles de l'appareil circulatoire, âge < 6 ans
F43B	A	Ventilation artificielle > 24 heures pour maladies et troubles de l'appareil circulatoire, âge > 5 ans, avec CC extrêmement sévères
F43C	A	Ventilation artificielle > 24 heures pour maladies et troubles de l'appareil circulatoire, âge > 5 ans, sans CC extrêmement sévères
F45Z	A	Réhabilitation précoce pour maladies et troubles de l'appareil circulatoire
F46A	A	Actes diagnostiques cardiologiques invasifs sauf pour infarctus du myocarde aigu, plus de 2 jours d'hospitalisation, avec diagnostic complexe, âge < 14 ans
F46B	A	Actes diagnostiques cardiologiques invasifs sauf pour infarctus du myocarde aigu, plus de 2 jours d'hospitalisation, avec diagnostic complexe, âge > 13 ans
F48Z	A	Traitement complexe de réhabilitation précoce gériatrique pour maladies et troubles de l'appareil circulatoire
F49A	A	Actes diagnostiques cardiologiques invasifs sauf pour infarctus du myocarde aigu, plus de 2 jours d'hospitalisation, avec intervention complexe, avec CC extrêmement sévères
F49B	A	Actes diagnostiques cardiologiques invasifs sauf pour infarctus du myocarde aigu, plus de 2 jours d'hospitalisation, sans intervention complexe, avec CC extrêmement sévères
F49C	A	Actes diagnostiques cardiologiques invasifs sauf pour infarctus du myocarde aigu, plus de 2 jours d'hospitalisation, avec intervention complexe, sans CC extrêmement sévères
F49D	A	Actes diagnostiques cardiologiques invasifs sauf pour infarctus du myocarde aigu, plus de 2 jours d'hospitalisation, sans intervention complexe, sans CC extrêmement sévères

DRG	part.	description
F49E	A	Actes diagnostiques cardiologiques invasifs sauf pour infarctus du myocarde aigu, moins de 3 jours d'hospitalisation
F49F	A	Actes diagnostiques cardiologiques invasifs sauf pour infarctus du myocarde aigu, un jour d'hospitalisation
F50A	O	Mesures ablatives pour tachyarythmie avec ablation complexe
F50B	O	Mesures ablatives pour tachyarythmie sans ablation complexe, avec intervention à complications, avec CC extrêmement sévères
F50C	O	Mesures ablatives pour tachyarythmie sans ablation complexe, avec intervention à complications, sans CC extrêmement sévères
F50D	O	Mesures ablatives pour tachyarythmie sans ablation complexe, sans intervention à complications
F51A	O	Implantation endovasculaire d'endoprothèse (stent) aortique thoracique
F51B	O	Implantation endovasculaire d'endoprothèse (stent) aortique non thoracique
F52A	O	Angioplastie coronaire percutanée avec diagnostic complexe, avec CC extrêmement sévères
F52B	O	Angioplastie coronaire percutanée avec diagnostic complexe, sans CC extrêmement sévères ou avec curiethérapie intracoronaire
F54Z	O	Interventions vasculaires complexes ou multiples sans procédures de complication, sans révision, sans diagnostic complexe, âge > 2 ans ou interventions vasculaires moyennement complexes avec diagnostic de complication, sans CC extrêmement sévères, sans thrombectomie par rotation
F56A	O	Angioplastie coronaire percutanée avec intervention hautement complexe, avec CC extrêmement sévères
F56B	O	Angioplastie coronaire percutanée avec intervention hautement complexe, sans CC extrêmement sévères
F57A	O	Angioplastie coronaire percutanée avec intervention complexe, avec CC extrêmement sévères
F57B	O	Angioplastie coronaire percutanée avec intervention complexe, sans CC extrêmement sévères
F58Z	O	Autre angioplastie coronaire percutanée
F59A	O	Interventions vasculaires complexes sans procédures de complication, sans révision, sans diagnostic complexe, âge > 2 ans, avec CC extrêmement sévères ou interventions vasculaires moyennement complexes avec CC extrêmement sévères ou thrombectomie par rotation
F59B	O	Interventions vasculaires moyennement complexes, non multiples, sans CC extrêmement sévères, sans thrombectomie par rotation, sans diagnostic de complication
F60A	M	Infarctus du myocarde aigu sans actes diagnostiques cardiologiques invasifs avec CC extrêmement sévères ou arythmie sévère et arrêt cardio-circulatoire avec CC extrêmement sévères
F60B	M	Infarctus du myocarde aigu sans actes diagnostiques cardiologiques invasifs sans CC extrêmement sévères
F61A	M	Endocardite infectieuse avec diagnostic de complication ou procédure de complication
F61B	M	Endocardite infectieuse sans diagnostic de complication ni procédure de complication
F62A	M	Insuffisance cardiaque et choc avec CC extrêmement sévères, avec dialyse ou réanimation ou diagnostic de complication
F62B	M	Insuffisance cardiaque et choc avec CC extrêmement sévères, sans dialyse, sans réanimation, sans diagnostic de complication
F62C	M	Insuffisance cardiaque et choc sans CC extrêmement sévères
F63A	M	Thrombose veineuse avec CC extrêmement sévères ou sévères
F63B	M	Thrombose veineuse sans CC extrêmement sévères ou sévères
F64Z	M	Ulcère cutané lors de maladies cardio-vasculaires
F65Z	M	Maladies vasculaires périphériques avec diagnostic complexe et CC extrêmement sévères
F66Z	M	Artériosclérose coronaire sans CC extrêmement sévères
F67A	M	Hypertension avec CC extrêmement sévères
F67B	M	Hypertension avec CC sévères ou arythmie sévère et arrêt cardio-circulatoire sans CC extrêmement sévères
F67C	M	Hypertension sans CC extrêmement sévères ou sévères, sans arythmie sévère ni arrêt cardio-circulatoire
F68Z	M	Maladie cardiaque de naissance
F69Z	M	Valvulopathies avec CC extrêmement sévères ou sévères
F71A	M	Arythmie cardiaque légère et troubles de la transmission de l'excitation, artériosclérose coronaire et angor instable, avec CC extrêmement sévères
F71B	M	Arythmie cardiaque légère et troubles de la transmission de l'excitation avec CC sévères
F72A	M	Angor instable avec CC sévères
F72B	M	Angor instable ou arythmie cardiaque légère et troubles de la transmission de l'excitation, sans CC extrêmement sévères ou sévères
F73Z	M	Syncope et collapsus ou valvulopathies sans CC extrêmement sévères ou sévères
F74Z	M	Douleur thoracique
F75A	M	Autres maladies du système circulatoire avec CC extrêmement sévères
F75B	M	Autres maladies du système circulatoire sans CC extrêmement sévères, âge < 18 ans
F75C	M	Autres maladies du système circulatoire sans CC extrêmement sévères, âge > 17 ans
F77Z	M	Traitement complexe lors de germes multirésistants pour maladies et troubles de l'appareil circulatoire
F95A	O	Fermeture opératoire d'une communication interauriculaire ou interventriculaire, âge < 19 ans
F95B	O	Fermeture opératoire d'une communication interauriculaire ou interventriculaire, âge > 18 ans
F98Z	O	Remplacement de valve cardiaque par implantation endovasculaire

MDC 06 Maladies et troubles des organes digestifs

G02Z	O	Interventions sur l'intestin grêle et le colon avec intervention complexe ou diagnostic de complication ou interventions sur l'intestin grêle et le colon ou autres interventions sur l'estomac, l'œsophage et le duodénum sans procédures de complication, sauf pour néoformation maligne, avec intervention pour malformation congénitale, âge < 2 ans
G03A	O	Grandes interventions sur l'estomac, l'œsophage et le duodénum avec intervention hautement complexe ou procédures de complication ou pour néoformation maligne particulière
G03B	O	Grandes interventions sur l'estomac, l'œsophage et le duodénum sans intervention hautement complexe, sans procédures de complication, sauf pour néoformation maligne particulière
G04A	O	Adhésiolyse péritonéale, âge < 4 ans ou avec CC extrêmement sévères ou sévères ou petites interventions sur l'intestin grêle et le côlon avec CC extrêmement sévères, âge < 16 ans
G04B	O	Adhésiolyse péritonéale, âge < 4 ans ou avec CC extrêmement sévères ou sévères ou petites interventions sur l'intestin grêle et le côlon avec CC extrêmement sévères, âge > 15 ans
G07Z	O	Appendicectomie pour péritonite avec CC extrêmement sévères ou sévères ou petites interventions sur l'intestin grêle et le côlon sans CC extrêmement sévères

DRG	part.	description
G08A	O	Réparation complexe de la paroi abdominale, âge > 0 an, avec CC extrêmement sévères
G08B	O	Réparation complexe de la paroi abdominale, âge > 0 an, sans CC extrêmement sévères
G09Z	O	Interventions bilatérales pour hernies inguinales et crurales, âge > 55 ans ou herniotomies complexes
G10Z	O	Interventions particulières sur le système hépatobiliaire et le pancréas
G11A	O	Pyloromyotomie ou anoproctoplastie et réparation de l'anus et du sphincter, âge < 10 ans
G11B	O	Pyloromyotomie ou anoproctoplastie et réparation de l'anus et du sphincter, âge > 9 ans
G12A	O	Autres procédures opératoires sur les organes digestifs avec procédure opératoire complexe
G12B	O	Autres procédures opératoires sur les organes digestifs avec procédure opératoire moyennement complexe
G12C	O	Autres procédures opératoires sur les organes digestifs sans procédure opératoire complexe ou moyennement complexe
G13Z	O	Autres interventions sur l'intestin ou entérostomie avec CC extrêmement sévères
G14Z	O	Traitement complexe de réhabilitation précoce gériatrique avec procédure opératoire particulière pour maladies et troubles des organes digestifs
G15Z	O	Radiothérapie avec grande intervention abdominale
G16A	O	Réséction rectale complexe avec chirurgie des métastases hépatiques ou procédures de complication ou éviscération du petit bassin
G16B	O	Réséction rectale complexe sans chirurgie des métastases hépatiques, sans procédures de complication, sans éviscération du petit bassin
G17Z	O	Autre réséction rectale sans intervention particulière
G18A	O	Interventions sur l'int. grêle et le côlon ou autres interv. sur l'estomac, l'œsophage et le duodénum sans procéd. de complication, sauf lors de néof. maligne, âge < 3 ans, sans interv. pour malf. congénit. ou âge > 1 an, avec interv. hautement complexe ou diagn. complexe
G18B	O	Interventions sur l'int. grêle et le côlon ou autres interv. sur l'estomac, l'œsophage et le duodénum sans procéd. de complication, sauf lors de néof. maligne, âge < 3 ans, sans interv. pour malf. congénit. ou âge > 1 an, sans interv. hautement complexe ni diagn. complexe
G19A	O	Autres interventions sur l'estomac, l'œsophage et le duodénum avec procédures de complication ou pour néoformation maligne
G19B	O	Autres interventions sur l'estomac, l'œsophage et le duodénum sans procédures de complication, sauf pour néoformation maligne avec intervention complexe ou âge < 16 ans
G19C	O	Autres interventions sur l'estomac, l'œsophage et le duodénum sans procédures de complication, sauf pour néoformation maligne sans intervention complexe, âge > 15 ans
G21A	O	Adhésiolyse péritonéale, âge > 3 ans et sans CC extrêmement sévères ou sévères ou autres interventions sur l'intestin ou entérostomie sans CC extrêmement sévères, âge < 16 ans
G21B	O	Adhésiolyse péritonéale, âge > 3 ans et sans CC extrêmement sévères ou sévères ou autres interventions sur l'intestin ou entérostomie sans CC extrêmement sévères, âge > 15 ans
G22A	O	Appendicectomie pour péritonite ou avec CC extrêmement sévères ou sévères, âge < 10 ans
G22B	O	Appendicectomie pour péritonite ou avec CC extrêmement sévères ou sévères, âge > 9 ans et âge < 16 ans
G22C	O	Appendicectomie pour péritonite ou avec CC extrêmement sévères ou sévères, âge > 15 ans
G23A	O	Appendicectomie sauf pour péritonite, sans CC extrêmement sévères ou sévères, âge < 10 ans
G23B	O	Appendicectomie sauf pour péritonite, sans CC extrêmement sévères ou sévères, âge > 9 ans et âge < 14 ans
G23C	O	Appendicectomie sauf pour péritonite, sans CC extrêmement sévères ou sévères, âge > 13 ans
G24Z	O	Interventions en cas de hernies de la paroi abdominale, hernies ombilicales et autres hernies, âge > 0 an ou interventions bilatérales pour hernies inguinales et crurales, âge > 0 an et < 56 ans ou interventions pour hernies inguinales et crurales, âge > 55 ans
G25Z	O	Interventions pour hernies inguinales et crurales, âge > 0 an ou interventions pour autres hernies, âge < 1 an
G26Z	O	Autres interventions sur l'anus
G29A	O	Autre radiothérapie pour maladies et troubles des organes digestifs, plus d'un jour d'hospitalisation, avec CC extrêmement sévères
G29B	O	Autre radiothérapie pour maladies et troubles des organes digestifs, plus d'un jour d'hospitalisation, sans CC extrêmement sévères
G33Z	O	Procédures opératoires complexes en plusieurs temps pour maladies et troubles des organes digestifs
G35Z	O	Traitement sous vide complexe pour maladies et troubles des organes digestifs
G37Z	O	Intervention multiviscérale pour maladies et troubles des organes digestifs
G38Z	O	Procédures de complication avec intervention opératoire particulière pour maladies et troubles des organes digestifs
G46A	A	Autre type de gastroscopie pour affections sévères des organes digestifs associée à des procédures de complication ou des CC extrêmement sévères ou associée à des CC extrêmement sévères ou sévères ou une intervention à complications chez l'enfant
G46B	A	Autre type de gastroscopie pour affections sévères des organes digestifs associée à des CC extrêmement sévères ou sévères ou à une intervention à complications ou associée à des CC sévères chez l'enfant
G46C	A	Autre type de gastroscopie sans gastroscopie peu complexe pour affections sévères des organes digestifs associée à des CC sévères ou, pour affections sans gravité des organes digestifs, associée à des CC extrêmement sévères ou sévères chez l'enfant
G47Z	A	Autre gastroscopie pour maladies graves des organes digestifs sans CC extrêmement sévères ou sévères, ou gastroscopie, âge < 15 ans
G48A	A	Coloscopie avec CC extrêmement sévères ou sévères, intervention à complications ou âge < 15 ans, avec infection intestinale sévère, procédures de complication ou lors d'état après transplantation d'organe
G48B	A	Coloscopie avec CC extrêmement sévères ou sévères, intervention à complications ou âge < 15 ans, avec diagnostic de complication, sans infection intestinale sévère, sans procédures de complication, sauf lors d'état après transplantation d'organe
G48C	A	Coloscopie sans coloscopie peu complexe avec CC extrêmement sévères ou sévères, intervention à complications ou âge < 15 ans, sans diagnostic de complication, sans infection intestinale sévère, sans procédures de complication, sauf lors d'état après transplantation d'organe
G50Z	A	Gastroscopie sans gastroscopie peu complexe pour maladies sans gravité des organes digestifs, avec CC extrêmement sévères ou sévères, âge > 14 ans
G51Z	A	Réhabilitation précoce pour maladies et troubles des organes digestifs
G52Z	A	Traitement complexe de réhabilitation précoce gériatrique pour maladies et troubles des organes digestifs
G60A	M	Néoformation maligne des organes digestifs, plus d'un jour d'hospitalisation, avec CC extrêmement sévères
G60B	M	Néoformation maligne des organes digestifs, un jour d'hospitalisation ou sans CC extrêmement sévères
G64A	M	Maladie intestinale inflammatoire ou autres affections sévères des organes digestifs, avec CC extrêmement sévères
G64B	M	Maladie intestinale inflammatoire, âge < 18 ans ou âge > 69 ans
G64C	M	Maladie intestinale inflammatoire, âge > 17 ans et âge < 70 ans
G65Z	M	Obstruction du système digestif
G66Z	M	Douleur abdominale ou adénite mésentérique, âge > 55 ans et avec CC

DRG	part.	description
G67A	M	Œsophagite, gastroentérite et diverses maladies des organes digestifs ou hémorragie gastro-intestinale, avec CC extrêmement sévères ou sévères ou âge > 74 ans ou ulcère duodéal, avec CC sévères ou âge > 74 ans, plus d'un jour d'hospitalisation, avec diagnostic de complication ou dialyse
G67B	M	Œsophagite, gastroentérite et diverses maladies des organes digestifs avec diagnostic complexe ou âge < 1 an ou hémorragie gastro-intestinale, avec CC extrêmement sévères ou sévères ou âge > 74 ans ou ulcère duodéal avec CC sévères ou âge > 74 ans, plus d'un jour d'hospitalisation, sans diagnostic de complication, sans dialyse
G67C	M	Œsophagite, gastroentérite et diverses maladies des organes digestifs sans diagnostic complexe ni diagnostic de complication, sans dialyse, âge > 0 an et âge < 3 ans ou avec CC extrêmement sévères ou para / tétraplégie, âge < 75 ans
G67D	M	Œsophagite, gastroentérite et div. maladies des org. digestifs sans diagn. complexe ni diagn. de complication, sans dialyse, âge > 2 ans, sans CC extr. sévères, ou hémorragie gastro-int. ou ulcère duod. sans CC extr. sévères, sans para / tétraplégie, âge < 75 ans
G70A	M	Autres affections sévères des organes digestifs sans CC extrêmement sévères, âge < 16 ans
G70B	M	Autres affections sévères des organes digestifs sans CC extrêmement sévères, âge > 15 ans
G71A	M	Autres affections moyennement sévères des organes digestifs, âge < 10 ans
G71B	M	Autres affections moyennement sévères des organes digestifs, âge > 9 ans
G72A	M	Autres affections bénignes à modérées des organes digestifs ou douleur abdominale ou adénite mésentérique, âge < 3 ans
G72B	M	Autres affections bénignes à modérées des organes digestifs, âge > 2 ans ou douleur abdominale ou adénite mésentérique, âge > 2 ans et âge < 56 ans ou sans CC
G73Z	M	Hémorragie gastro-intestinale ou ulcère duodéal avec CC extrêmement sévères, plus d'un jour d'hospitalisation
G77Z	M	Traitement complexe lors de germes multirésistants pour maladies et troubles des organes digestifs

MDC 07 Maladies et troubles du système hépatobiliaire et du pancréas

H01A	O	Interventions sur le pancréas et le foie et opérations de shunt portosystémiques avec grande intervention ou radiothérapie, avec intervention complexe
H01B	O	Interventions sur le pancréas et le foie et opérations de shunt portosystémiques avec grande intervention ou radiothérapie, sans intervention complexe
H02A	O	Interventions complexes sur la vésicule biliaire et les voies biliaires lors de néoformation maligne
H02B	O	Interventions complexes sur la vésicule biliaire et les voies biliaires sauf lors de néoformation maligne
H05Z	O	Laparotomie et interventions moyennement complexes sur la vésicule biliaire et les voies biliaires
H06Z	O	Autres procédures opératoires sur le système hépatobiliaire et le pancréas
H07A	O	Cholécystectomie avec diagnostic très complexe ou procédures de complication
H07B	O	Cholécystectomie sans diagnostic très complexe, sans procédures de complication
H08A	O	Cholécystectomie laparoscopique avec diagnostic très complexe ou diagnostic de complication
H08B	O	Cholécystectomie laparoscopique sans diagnostic très complexe, sans procédures de complication
H09A	O	Interventions sur le pancréas et le foie et opérations de shunt portosystémiques, sans grande intervention, sans radiothérapie, avec CC extrêmement sévères
H09B	O	Interventions sur le pancréas et le foie et opérations de shunt portosystémiques, sans grande intervention, sans radiothérapie, lors de néoformation maligne
H09C	O	Interventions sur le pancréas et le foie et opérations de shunt portosystémiques, sans grande intervention, sans radiothérapie, sans CC extrêmement sévères, sauf lors de néoformation maligne
H12A	O	Diverses interventions sur le système hépatobiliaire avec CC extrêmement sévères ou intervention complexe
H12B	O	Diverses interventions sur le système hépatobiliaire sans CC extrêmement sévères, sans intervention complexe
H16Z	O	Autre radiothérapie pour maladies et troubles du système hépatobiliaire et du pancréas, plus d'un jour d'hospitalisation
H33Z	O	Procédures opératoires complexes en plusieurs temps pour maladies et troubles du système hépatobiliaire et du pancréas
H40Z	A	Interventions endoscopiques pour hémorragie par rupture des varices œsophagiennes
H41A	A	CPRE thérapeutique complexe avec CC extrêmement sévères et thérapie photodynamique
H41B	A	CPRE thérapeutique complexe avec CC sévères, sans thérapie photodynamique, âge < 3 ans
H41C	A	CPRE thérapeutique complexe sans CC extrêmement sévères ou sévères, sans thérapie photodynamique, âge > 2 ans, ou autre CPRE
H60Z	M	Cirrhose hépatique et hépatites non infectieuses particulières avec CC extrêmement sévères
H61A	M	Néoformation maligne sur le système hépatobiliaire et le pancréas, plus d'un jour d'hospitalisation, avec diagnostic complexe, avec CC extrêmement sévères
H61B	M	Néoformation maligne sur le système hépatobiliaire et le pancréas, un jour d'hospitalisation ou sans diagnostic complexe ou sans CC extrêmement sévères
H62A	M	Affections du pancréas sauf néoformation maligne avec pancréatite aiguë ou cirrhose hépatique et hépatites non infectieuses particulières sans CC extrêmement sévères ou âge < 16 ans
H62B	M	Affections du pancréas sauf néoformation maligne sans pancréatite aiguë ni cirrhose hépatique, avec hépatites non infectieuses particulières sans CC extrêmement sévères, âge > 15 ans
H63A	M	Affections du foie sauf néoformation maligne, cirrhose hépatique et hépatites non infectieuses particulières, plus d'un jour d'hospitalisation, avec diagnostic complexe et CC extrêmement sévères ou sévères ou avec diagnostic complexe ou CC extrêmement sévères ou sévères, âge < 1 an
H63B	M	Affections du foie sauf néoformation maligne, cirrhose hépatique et hépatites non infectieuses particulières, plus d'un jour d'hospitalisation, avec diagnostic complexe ou CC extrêmement sévères ou sévères, âge > 0 an
H63C	M	Affections du foie sauf néoformation maligne, cirrhose hépatique et hépatites non infectieuses particulières, un jour d'hospitalisation ou sans diagnostic complexe et sans CC extrêmement sévères ou sévères
H64Z	M	Affections de la vésicule biliaire et des voies biliaires

MDC 08 Maladies et troubles de l'appareil musculosquelettique et du tissu conjonctif

I02A	O	Transplantation de tissu / de peau, sauf à la main, avec procédures de complication, intervention sur plusieurs localisations ou avec dommage grave des parties molles, avec CC extrêmement sévères
I02B	O	Transplantation de tissu / de peau, sauf à la main

tableau 1.1 Liste des SwissDRG, version 2.0

DRG	part.	description
I03A	O	Révision ou remplacement de l'articulation de la hanche avec diagnostic de complication ou arthrodèse ou âge < 16 ans ou interventions bilatérales ou plusieurs grandes interventions sur les articulations des membres inférieurs avec intervention complexe, avec CC extrêmement sévères ou néoformation maligne
I03B	O	Révision ou remplacement de l'articulation de la hanche avec diagnostic de complication ou arthrodèse ou âge < 16 ans ou interventions bilatérales ou plusieurs grandes interventions sur les articulations des membres inférieurs avec intervention complexe, sans CC extrêmement sévères, sans néoformation maligne
I04Z	O	Révision ou remplacement de l'articulation du genou avec diagnostic de complication ou arthrodèse
I05Z	O	Autre grand remplacement d'articulation ou révision ou remplacement de l'articulation de la hanche sans diagnostic de complication, sans arthrodèse, sans intervention complexe, avec CC extrêmement sévères
I06A	O	Fusion complexe de corps vertébraux avec CC extrêmement sévères ou avec correction d'une déformation thoracique ou avec intervention très complexe, âge < 16 ans avec CC extrêmement sévères ou intervention hautement complexe ou avec procédures opératoires complexes en plusieurs temps
I06B	O	Fusion complexe de corps vertébraux avec CC extrêmement sévères ou avec correction d'une déformation thoracique ou avec intervention très complexe, âge > 15 ans ou sans CC extrêmement sévères ou intervention hautement complexe, sans procédures opératoires complexes en plusieurs temps
I07A	O	Amputation avec CC extrêmement sévères
I07B	O	Amputation sans CC extrêmement sévères
I08A	O	Autres interventions sur l'articulation de la hanche et le fémur avec interv. multiples, procédure complexe ou diagn. complexe paralysie cérébrale ou avec CC extr. sévères ou remplac. de l'articulation de la hanche avec interv. sur les membres sup. ou la col. vertébrale ou interv. particulière
I08B	O	Autres interventions sur l'articulation de la hanche et le fémur avec interv. multiples, procédure complexe ou diagn. complexe ou interv. particulière ou CC extrêmement sévères
I08C	O	Autres interventions sur l'articulation de la hanche et le fémur, sans interventions multiples, sans procédure complexe, sans diagnostic complexe, sans CC extrêmement sévères
I09A	O	Fusion de corps vertébraux avec CC extrêmement sévères
I09B	O	Fusion de corps vertébraux avec CC sévères
I09C	O	Fusion de corps vertébraux sans CC extrêmement sévères ni sévères
I10Z	O	Autres interventions sur la colonne vertébrale avec CC extrêmement sévères
I11Z	O	Interventions pour l'élongation d'une extrémité
I12A	O	Infection / inflammation des os et des articulations avec différentes interventions sur l'appareil musculosquelettique et le tissu conjonctif, avec CC extrêmement sévères
I12B	O	Infection / inflammation des os et des articulations avec différentes interventions sur l'appareil musculosquelettique et le tissu conjonctif avec CC sévères ou révision de l'articulation du genou
I12C	O	Infection / inflammation des os et des articulations avec différentes interventions sur l'appareil musculosquelettique et le tissu conjonctif sans CC extrêmement sévères ou sévères, sans révision de l'articulation du genou
I13A	O	Interventions sur l'humérus, le tibia, le péroné et la cheville, avec intervention multiple, intervention bilatérale, procédure complexe ou diagnostic complexe
I13B	O	Interventions sur l'humérus, le tibia, le péroné et la cheville, sans intervention multiple, sans intervention bilatérale, sans procédure complexe, sans diagnostic complexe, avec intervention à complications
I13C	O	Interventions sur l'humérus, le tibia, le péroné et la cheville, sans intervention multiple, sans intervention bilatérale, sans procédure complexe, sans diagnostic complexe, sans intervention à complications
I14Z	O	Révision d'un moignon d'amputation
I15A	O	Opérations sur la boîte crânienne et le crâne facial, âge < 16 ans
I15B	O	Opérations sur la boîte crânienne et le crâne facial, âge > 15 ans
I16Z	O	Autres interventions sur l'articulation de l'épaule
I17Z	O	Opérations sur le crâne facial
I18A	O	Arthroscopie y compris biopsie ou autres interventions sur l'articulation du genou, l'articulation du coude et l'avant-bras, âge < 16 ans
I18B	O	Arthroscopie y compris biopsie ou autres interventions sur l'articulation du genou, l'articulation du coude et l'avant-bras, âge > 15 ans
I19A	O	Fusion complexe de corps vertébraux sans CC extrêmement sévères, âge < 18 ans
I19B	O	Fusion complexe de corps vertébraux sans CC extrêmement sévères, âge > 17 ans
I20A	O	Interventions sur le pied avec plusieurs interventions hautement complexes ou avec intervention hautement complexe avec diagnostic complexe
I20B	O	Interventions sur le pied avec plusieurs interventions complexes ou avec intervention hautement complexe ou avec intervention complexe avec diagnostic complexe ou âge < 16 ans
I20C	O	Interventions sur le pied avec interv. complexe ou avec dommage grave des parties molles, ou avec intervention particulière ou fracture du calcanéum ou diagnostic de complication
I20D	O	Interventions sur le pied sans intervention complexe, sans dommage grave des parties molles, sans intervention particulière, sans fracture du calcanéum, sans diagnostic de complication, âge < 16 ans
I20E	O	Interventions sur le pied, sans intervention complexe, sans dommage grave des parties molles, sans intervention particulière, sans fracture du calcanéum, sans diagnostic de complication, âge > 15 ans
I21Z	O	Interventions particulières sur l'articulation de la hanche et le fémur ou interventions complexes sur l'articulation du coude et l'avant-bras
I22Z	O	Transplantation de tissu / de peau, sauf à la main, avec CC sévères ou procédures de complication ou intervention sur plusieurs localisations ou dommage grave des parties molles
I23A	O	Excision locale et ablation du matériel d'ostéosynthèse à l'exception de l'articulation de la hanche et du fémur avec ablation complexe de matériel d'ostéosynthèse ou âge < 10 ans
I23B	O	Excision locale et ablation du matériel d'ostéosynthèse à l'exception de l'articulation de la hanche et du fémur sans ablation complexe de matériel d'ostéosynthèse, âge > 9 ans
I25Z	O	Interventions diagnostiques sur les os et les articulations y compris biopsie
I27A	O	Interventions sur les parties molles avec CC extrêmement sévères ou en cas de néoformation maligne, avec CC sévères
I27B	O	Interventions sur les parties molles avec CC sévères ou en cas de néoformation maligne
I27C	O	Interventions sur les parties molles sans CC extrêmement sévères ou sévères, sauf pour néoformation maligne

DRG	part.	description
I28A	O	Interventions complexes sur les os ou le tissu conjonctif
I28B	O	Interventions moyennement complexes sur les os ou le tissu conjonctif
I28C	O	Autres interventions sur les os ou tissu conjonctif
I29Z	O	Interventions complexes sur l'articulation de l'épaule
I30Z	O	Interventions complexes sur l'articulation du genou
I31Z	O	Plusieurs interventions complexes sur l'articulation du coude et à l'avant-bras ou distraction des parties molles pour couverture d'articulation lors d'anomalies congénitales de la main
I32A	O	Autres interventions sur le poignet et la main avec intervention complexe en plusieurs temps ou moyennement complexe
I32B	O	Interventions sur le poignet et la main sans intervention en plusieurs temps, avec intervention complexe ou moyennement complexe, âge < 6 ans
I32C	O	Interventions sur le poignet et la main sans intervention en plusieurs temps, avec intervention complexe ou moyennement complexe, avec intervention à complications ou pour anomalie congénitale de la main, âge > 5 ans
I32D	O	Interventions sur le poignet et la main sans intervention en plusieurs temps, sans intervention complexe, sans intervention à complications, sauf pour anomalie congénitale de la main, avec intervention moyennement complexe, âge > 5 ans
I32E	O	Interventions sur le poignet et la main sans interventions complexes ni moyennement complexes
I33Z	O	Reconstruction de malformations des membres
I34Z	O	Traitement complexe de réhabilitation précoce gériatrique avec procédure opératoire particulière pour maladies et troubles de l'appareil musculosquelettique et du tissu conjonctif
I36Z	O	Implantation bilatérale d'une endoprothèse de la hanche ou du genou
I40Z	A	Réhabilitation précoce pour maladies et troubles de l'appareil musculosquelettique et du tissu conjonctif
I41Z	A	Traitement complexe de réhabilitation précoce gériatrique pour maladies et troubles de l'appareil musculosquelettique et du tissu conjonctif
I43A	O	Implantation ou changement complet d'une endoprothèse du genou avec CC extrêmement sévères
I43B	O	Implantation ou changement complet d'une endoprothèse du genou sans CC extrêmement sévères
I44Z	O	Révision ou changement partiel d'une endoprothèse du genou
I45A	O	Implantation et remplacement d'une endoprothèse de disque intervertébral, plus d'un segment
I45B	O	Implantation et remplacement d'une endoprothèse de disque intervertébral, moins de 2 segments
I46A	O	Remplacement de prothèse de la hanche avec CC extrêmement sévères ou avec transplantation osseuse allogène
I46B	O	Remplacement de prothèse de la hanche sans CC extrêmement sévères, sans transplantation osseuse allogène
I47Z	O	Révision ou remplacement de l'articulation de la hanche sans diagnostic de complication, sans arthrodèse, sans CC extrêmement sévères, avec intervention à complications
I50Z	O	Transplantation de tissu / de peau, sauf à la main, sans procédures de complication, sans intervention sur plusieurs localisations, sans dommage grave des parties molles, sans CC extrêmement sévères ou sévères
I53Z	O	Autres interventions sur la colonne vertébrale sans CC extrêmement sévères, avec intervention complexe ou halotraction
I54Z	O	Radiothérapie pour maladies et troubles de l'appareil musculosquelettique et du tissu conjonctif, moins de 9 séances d'irradiation
I56Z	O	Autres interventions sur la colonne vertébrale sans CC extrêmement sévères, sans intervention complexe ou implantation d'un écarteur interépineux
I59Z	O	Autres interventions sur l'humérus, le tibia, le péroné et la cheville ou interventions moyennement complexes sur l'articulation du genou, l'articulation du coude et l'avant-bras
I60Z	M	Fractures de la tige fémorale, âge < 3 ans
I64A	M	Ostéomyélite, âge < 16 ans
I64B	M	Ostéomyélite, âge > 15 ans, avec CC extrêmement sévères ou sévères ou âge > 74 ans
I64C	M	Ostéomyélite, sans CC extrêmement sévères ou sévères, âge > 15 ans et âge < 75 ans
I65A	M	Néof ormation maligne du tissu conjonctif y compris fracture pathologique, âge < 17 ans ou avec CC extrêmement sévères, ou avec chimiothérapie hautement complexe
I65B	M	Néof ormation maligne du tissu conjonctif y compris fracture pathologique, âge > 16 ans, sans CC extrêmement sévères, sans chimiothérapie hautement complexe
I66A	M	Autres affections du tissu conjonctif, plus d'un jour d'hospitalisation, avec diagnostic hautement complexe, avec plusieurs diagnostics complexes ou avec diagnostic complexe et dialyse, avec CC extrêmement sévères
I66B	M	Autres affections du tissu conjonctif, plus d'un jour d'hospitalisation, sans diagnostic hautement complexe, sans plusieurs diagnostics complexes, sans diagnostic complexe ou sans dialyse, avec CC extrêmement sévères
I66C	M	Autres affections du tissu conjonctif, plus d'un jour d'hospitalisation, avec diagnostic hautement complexe, avec plusieurs diagnostics complexes ou avec diagnostic complexe et dialyse, sans CC extrêmement sévères
I66D	M	Autres affections du tissu conjonctif, plus d'un jour d'hospitalisation, sans diagnostic hautement complexe, sans plusieurs diagnostics complexes, sans diagnostic complexe ou sans dialyse, sans CC extrêmement sévères ou fractures du bassin et du col du fémur
I66E	M	Autres affections du tissu conjonctif, un jour d'hospitalisation
I68A	M	Affections et blessures dans la région de la colonne vertébrale traitées de manière non opératoire, plus d'un jour d'hospitalisation, âge > 55 ans ou avec CC extrêmement sévères ou sévères, avec diagnostic complexe, avec discite ou spondylopathie infectieuse
I68B	M	Affections et blessures dans la région de la colonne vertébrale traitées de manière non opératoire, plus d'un jour d'hospitalisation, âge > 55 ans ou CC extrêmement sévères ou sévères, avec diagnostic complexe, sans discite, sans spondylopathie infectieuse
I68C	M	Affections et blessures dans la région de la colonne vertébrale traitées de manière non opératoire, plus d'un jour d'hospitalisation, âge > 55 ans ou CC extrêmement sévères ou sévères, sans diagnostic complexe ou autres fractures du fémur
I68D	M	Affections et blessures dans la région de la colonne vertébrale traitées de manière non opératoire, plus d'un jour d'hospitalisation, âge < 56 ans, sans CC extrêmement sévères ou sévères
I68E	M	Affections et blessures dans la région de la colonne vertébrale traitées de manière non opératoire, un jour d'hospitalisation
I69Z	M	Maladies des os et arthropathies spécifiques
I71Z	M	Affections des muscles et des tendons ou foulure, claquage ou luxation de la hanche, du bassin et de la cuisse
I72Z	M	Inflammation de tendons, muscles et bourses séreuses avec CC extrêmement sévères ou sévères ou fractures de la tige fémorale, âge > 2 ans
I73Z	M	Suivi thérapeutique d'affections du tissu conjonctif
I74A	M	Blessures de l'avant-bras, du poignet, de la main ou du pied avec CC extrêmement sévères ou sévères ou arthropathies non spécifiques

tableau 1.1 Liste des SwissDRG, version 2.0

DRG	part.	description
I74B	M	Blessures de l'avant-bras, du poignet, de la main ou du pied sans CC extrêmement sévères ou sévères, sans arthropathies non spécifiques, âge < 16 ans
I74C	M	Blessures de l'avant-bras, du poignet, de la main ou du pied sans CC extrêmement sévères ou sévères, sans arthropathies non spécifiques, âge > 15 ans
I75A	M	Blessures graves de l'épaule, du bras, du coude, du genou, de la jambe et de la cheville avec CC
I75B	M	Blessures graves de l'épaule, du bras, du coude, du genou, de la jambe et de la cheville sans CC ou inflammations de tendons, muscles et bourses séreuses sans CC extrêmement sévères ou sévères
I76A	M	Autres affections du tissu conjonctif avec CC extrêmement sévères ou arthrite septique et âge < 16 ans ou diagnostic complexe ou âge < 10 ans
I76B	M	Autres affections du tissu conjonctif sans diagnostic complexe, âge > 9 ans
I77Z	M	Blessures moyennement graves de l'épaule, du bras, du coude, du genou, de la jambe et de la cheville
I78Z	M	Blessures bénignes à modérées de l'épaule, du bras, du coude, du genou, de la jambe et de la cheville
I79Z	M	Fibromyalgie
I95Z	O	Implantation d'une endoprothèse pour tumeur
I96Z	O	Réhabilitation précoce avec procédure opératoire particulière pour maladies et troubles de l'appareil musculosquelettique et du tissu conjonctif, plus de 20 jours
I97Z	A	Traitement rhumatologique complexe pour maladies et troubles de l'appareil musculosquelettique et du tissu conjonctif
I98Z	O	Traitement sous vide complexe pour maladies et troubles de l'appareil musculosquelettique et du tissu conjonctif

MDC 09 Maladies et troubles de la peau, du tissu sous-cutané et de la glande mammaire

J01Z	O	Transplantation de tissu avec anastomose microvasculaire lors d'affections de la peau, du tissu sous-cutané et de la glande mammaire
J02A	O	Transplantation de peau ou plastie par lambeaux au niveau des membres inférieurs lors d'ulcère ou infection / inflammation et lymphadénectomie étendue, avec CC extrêmement sévères
J02B	O	Transplantation de peau ou plastie par lambeaux au niveau des membres inférieurs lors d'ulcère ou infection / inflammation et lymphadénectomie étendue, sans CC extrêmement sévères
J03A	O	Interventions sur la peau des membres inférieurs lors d'ulcère ou infection / inflammation avec CC extrêmement sévères
J03B	O	Interventions sur la peau des membres inférieurs lors d'ulcère ou infection / inflammation sans CC extrêmement sévères
J04A	O	Interventions sur la peau des membres inférieurs sauf lors d'ulcère ou infection / inflammation, âge > 69 ans ou CC
J04B	O	Interventions sur la peau des membres inférieurs sauf lors d'ulcère ou infection / inflammation, âge < 70 ans sans CC
J06Z	O	Mastectomie avec implantation de prothèse et chirurgie plastique pour néoformation maligne
J07Z	O	Petites interventions sur la glande mammaire avec excision de ganglions lymphatiques axillaires ou CC extrêmement sévères ou sévères lors de néoformation maligne
J08A	O	Autre transplantation de peau ou débridement avec diagnostic complexe, avec intervention supplémentaire au niveau de la tête et de la gorge ou CC extrêmement sévères, avec procédure complexe
J08B	O	Autre transplantation de peau ou débridement avec diagnostic complexe, avec intervention supplémentaire au niveau de la tête et de la gorge, sans procédure complexe, avec CC extrêmement sévères
J08C	O	Autre transplantation de peau ou débridement avec diagnostic complexe, avec intervention supplémentaire au niveau de la tête et de la gorge, sans procédure complexe, sans CC extrêmement sévères
J09A	O	Interventions pour sinus pilonidal et dans la région périnéale, âge < 16 ans
J09B	O	Interventions pour sinus pilonidal et dans la région périnéale, âge > 15 ans
J10Z	O	Opérations de chirurgie plastique au niveau de la peau, du tissu sous-cutané et de la glande mammaire
J11A	O	Autres interventions sur la peau, le tissu sous-cutané et la glande mammaire, avec diagnostic de complication
J11B	O	Autres interventions sur la peau, le tissu sous-cutané et la glande mammaire sans diagnostic de complication, avec procédure moyennement complexe
J11C	O	Autres interventions sur la peau, le tissu sous-cutané et la glande mammaire sans diagnostic de complication, sans procédure moyennement complexe
J14A	O	Plastie reconstructive de la glande mammaire pour néoformation maligne avec reconstruction coûteuse
J14B	O	Plastie reconstructive de la glande mammaire pour néoformation maligne sans reconstruction coûteuse
J16Z	O	Mastectomie bilatérale pour néoformation maligne ou radiothérapie avec procédure opératoire pour maladies et troubles de la peau, du tissu sous-cutané et de la glande mammaire
J18Z	O	Autre radiothérapie pour maladies et troubles de la peau, du tissu sous-cutané et de la glande mammaire, plus d'un jour d'hospitalisation
J21Z	O	Autre transplantation de peau ou débridement avec excision de ganglions lymphatiques ou CC sévères
J22A	O	Autre transplantation de peau ou débridement sans intervention complexe, sans diagnostic complexe, sans CC extrêmement sévères ou sévères, avec couverture des parties molles
J22B	O	Autre transplantation de peau ou débridement sans intervention complexe, sans diagnostic complexe, sans CC extrêmement sévères ou sévères, sans couverture des parties molles
J23Z	O	Grandes interventions sur la glande mammaire pour néoformation maligne, sans intervention complexe
J24A	O	Interventions sur la glande mammaire sauf lors de néoformation maligne avec intervention étendue
J24B	O	Interventions sur la glande mammaire sauf lors de néoformation maligne sans intervention étendue, avec intervention complexe
J24C	O	Interventions sur la glande mammaire sauf lors de néoformation maligne sans intervention étendue, sans intervention complexe
J25Z	O	Petites interventions sur la glande mammaire pour néoformation maligne sans CC extrêmement sévères ou sévères
J26Z	O	Plastie reconstructive de la glande mammaire avec transplantation complexe de peau, ou grandes interventions sur la glande mammaire pour néoformation maligne avec intervention complexe
J60Z	M	Ulcère cutané
J61A	M	Affections sévères de la peau, plus d'un jour d'hospitalisation, âge > 17 ans ou avec diagnostic complexe, avec CC extrêmement sévères ou ulcère cutané lors de para / tétraplégie
J61B	M	Affections sévères de la peau, plus d'un jour d'hospitalisation, âge > 17 ans ou avec diagnostic complexe, sans CC extrêmement sévères
J61C	M	Affections sévères de la peau, plus d'un jour d'hospitalisation, âge < 18 ans sans diagnostic complexe ou affections de la peau moyennement sévères, plus d'un jour d'hospitalisation

DRG	part.	description
J62A	M	Néoplasmes malins de la glande mammaire, plus d'un jour d'hospitalisation, avec CC extrêmement sévères
J62B	M	Néoplasmes malins de la glande mammaire, un jour d'hospitalisation ou sans CC extrêmement sévères
J64A	M	Infection / inflammation de la peau et du tissu sous-cutané avec CC extrêmement sévères
J64B	M	Infection / inflammation de la peau et du tissu sous-cutané sans CC extrêmement sévères
J65A	M	Blessure de la peau, du tissu sous-cutané et de la glande mammaire, âge > 70 ans ou CC sévères
J65B	M	Blessure de la peau, du tissu sous-cutané et de la glande mammaire, âge < 71 ans, sans CC sévères
J67A	M	Affections de la peau bénignes à modérées avec CC
J67B	M	Affections de la peau bénignes à modérées sans CC ou affections de la glande mammaire sauf néoplasme malin
J68Z	M	Affections de la peau, un jour d'hospitalisation

MDC 10 Maladies endocriniennes, nutritionnelles et métaboliques

K01A	O	Diverses interventions pour diabète sucré avec complications, avec réhabilitation précoce ou traitement complexe de réhabilitation précoce gériatrique
K01B	O	Diverses interventions pour diabète sucré avec complications, sans réhabilitation précoce, sans traitement complexe de réhabilitation précoce gériatrique, avec intervention vasculaire
K01C	O	Diverses interventions pour diabète sucré avec complications, sans réhabilitation précoce, sans traitement complexe de réhabilitation précoce gériatrique, sans intervention vasculaire, avec CC extrêmement sévères ou arthroplastie complexe du pied
K03Z	O	Interventions sur les glandes surrénales en cas de néoplasme malin ou interventions sur l'hypophyse
K04A	O	Grandes interventions pour obésité avec intervention complexe
K04B	O	Grandes interventions pour obésité sans intervention complexe
K06A	O	Interventions sur la glande thyroïde, la glande parathyroïde et le canal thyroïdienne, avec parathyroïdectomie ou CC sévères, avec intervention particulière ou pour néoplasme malin avec CC extrêmement sévères
K06B	O	Interventions sur la glande thyroïde, la glande parathyroïde et le canal thyroïdienne, avec intervention particulière ou pour néoplasme malin
K06C	O	Interventions sur la glande thyroïde, la glande parathyroïde et le canal thyroïdienne, sans intervention particulière, sans néoplasme malin
K07Z	O	Autres interventions pour obésité
K09A	O	Autres procédures pour maladies endocriniennes, nutritionnelles et métaboliques, âge < 10 ans ou CC extrêmement sévères
K09B	O	Autres procédures pour maladies endocriniennes, nutritionnelles et métaboliques, âge > 9 ans, sans CC extrêmement sévères
K13Z	O	Diverses interventions pour diabète sucré avec complications, sans réhabilitation précoce, sans traitement complexe de réhabilitation précoce gériatrique, sans intervention vasculaire, sans CC extrêmement sévères, sans arthroplastie complexe du pied
K14Z	O	Interventions sur les glandes surrénales sauf en cas de néoplasme malin et lymphadénectomie étendue
K15A	O	Radiothérapie pour maladies endocriniennes, nutritionnelles et métaboliques, plus d'un jour d'hospitalisation, sauf radio-iodothérapie
K15B	O	Radiothérapie pour maladies endocriniennes, nutritionnelles et métaboliques, plus d'un jour d'hospitalisation, avec radio-iodothérapie hautement complexe
K15C	O	Radiothérapie pour maladies endocriniennes, nutritionnelles et métaboliques, plus d'un jour d'hospitalisation, avec radio-iodothérapie moyennement complexe
K15D	O	Radiothérapie pour maladies endocriniennes, nutritionnelles et métaboliques, plus d'un jour d'hospitalisation, avec autre radio-iodothérapie
K25Z	O	Traitement complexe lors de germes multirésistants avec procédure d'opération pour maladies endocriniennes, nutritionnelles et métaboliques
K33Z	O	Procédures opératoires complexes en plusieurs temps pour maladies endocriniennes, nutritionnelles et métaboliques
K43Z	A	Réhabilitation précoce pour maladies endocriniennes, nutritionnelles et métaboliques
K44Z	A	Traitement complexe de réhabilitation précoce gériatrique pour maladies endocriniennes, nutritionnelles et métaboliques
K60A	M	Diabète sucré et troubles nutritionnels sévères, âge < 16 ans, avec traitement multimodal complexe pour diabète sucré
K60B	M	Diabète sucré avec diagnostics de complication ou CC extrêmement sévères ou troubles nutritionnels sévères
K60C	M	Diabète sucré, âge < 11 ans ou âge < 16 ans avec CC sévères ou diagnostic particulier, sans traitement multimodal complexe pour diabète sucré
K60D	M	Diabète sucré, âge > 15 ans, avec CC sévères ou diagnostic particulier
K60E	M	Diabète sucré, âge > 10 ans, sans CC extrêmement sévères ou sévères, sans diagnostic particulier
K62A	M	Diverses maladies métaboliques lors de para / tétraplégie ou avec diagnostic de complication
K62B	M	Diverses maladies métaboliques sauf lors de para / tétraplégie, sans diagnostic de complication
K63A	M	Maladies métaboliques congénitales, plus d'un jour d'hospitalisation, âge < 8 ans
K63B	M	Maladies métaboliques congénitales, plus d'un jour d'hospitalisation, âge > 7 ans
K63C	M	Maladies métaboliques congénitales, un jour d'hospitalisation
K64A	M	Endocrinopathies, avec diagnostic complexe et CC extrêmement sévères
K64B	M	Endocrinopathies, âge < 6 ans avec diagnostic complexe ou CC extrêmement sévères
K64C	M	Endocrinopathies, âge > 5 ans avec diagnostic complexe, CC extrêmement sévères ou radio-iododiagnostic complexe ou âge < 10 ans
K64D	M	Endocrinopathies, sans diagnostic complexe, sans CC extrêmement sévères, sans radio-iododiagnostic complexe, âge > 9 ans
K77Z	M	Traitement complexe lors de germes multirésistants pour maladies endocriniennes, nutritionnelles et métaboliques

MDC 11 Maladies et troubles des organes urinaires

L02A	O	Implantation opératoire d'un cathéter de dialyse péritonéale, âge < 10 ans
L02B	O	Implantation opératoire d'un cathéter de dialyse péritonéale, âge > 9 ans avec insuffisance rénale aiguë ou avec insuffisance rénale chronique avec dialyse
L02C	O	Implantation opératoire d'un cathéter de dialyse péritonéale, âge > 9 ans sans insuffisance rénale aiguë, sans insuffisance rénale chronique avec dialyse
L03Z	O	Interventions sur les reins, les uretères et grandes interventions sur la vessie pour néoplasme, âge < 19 ans ou avec CC extrêmement sévères ou sauf en cas de néoplasme, avec CC extrêmement sévères ou intervention combinée
L04A	O	Interventions sur les reins, les uretères et grandes interventions sur la vessie sauf pour néoplasme, sans CC extrêmement sévères, sans intervention combinée, âge < 1 an

tableau 1.1 Liste des SwissDRG, version 2.0

DRG	part.	description
L04B	O	Interventions sur les reins, les uretères et grandes interventions sur la vessie sauf pour néoformation, sans CC extrêmement sévères, sans intervention combinée, âge > 0 an et < 16 ans
L04C	O	Interventions sur les reins, les uretères et grandes interventions sur la vessie sauf pour néoformation, sans CC extrêmement sévères, sans intervention combinée, âge > 15 ans
L05A	O	Résection transurétrale de la prostate avec CC extrêmement sévères
L05B	O	Résection transurétrale de la prostate sans CC extrêmement sévères
L06A	O	Petites interventions sur la vessie avec CC extrêmement sévères
L06B	O	Petites interventions sur la vessie sans CC extrêmement sévères
L08A	O	Interventions très complexes sur l'urètre, âge < 6 ans
L08B	O	Interventions très complexes sur l'urètre, âge > 5 ans
L09A	O	Autres interventions pour affections des organes urinaires, âge < 2 ans ou avec CC extrêmement sévères
L09B	O	Autres interventions pour affections des organes urinaires, âge > 1 an, sans CC extrêmement sévères
L10Z	O	Reconstruction de la vessie et poche continente pour néoformation sans intervention multiviscérale, ou interventions sur les reins, les uretères et grandes interventions sur la vessie pour néoformation, âge < 19 ans ou avec CC extrêmement sévères ou intervention combinée avec grande intervention sur l'intestin
L11Z	O	Interventions transurétrales et percutanées transrénales complexes et autres interventions rétropéritonéales avec lithotripsie extracorporelle par ondes de choc (LECO)C
L12Z	O	Radiothérapie pour maladies et troubles des organes urinaires, plus d'un jour d'hospitalisation
L13A	O	Interventions sur les reins, les uretères et grandes interventions sur la vessie pour néoformation, âge > 18 ans, sans intervention combinée, avec CC
L13B	O	Interventions sur les reins, les uretères et grandes interventions sur la vessie pour néoformation, âge > 18 ans, sans intervention combinée, sans CC
L17A	O	Autres interventions sur l'urètre, âge < 16 ans
L17B	O	Autres interventions sur l'urètre, âge > 15 ans
L18A	O	Interventions transurétrales et percutanées transrénales complexes et autres interventions rétropéritonéales sans lithotripsie extracorporelle par ondes de choc (LECO)C avec CC extrêmement sévères
L18B	O	Interventions transurétrales et percutanées transrénales complexes et autres interventions rétropéritonéales sans lithotripsie extracorporelle par ondes de choc (LECO)C sans CC extrêmement sévères
L19Z	O	Interventions transurétrales sauf résection de la prostate et urétérorénoscopies complexes avec lithotripsie extracorporelle par ondes de choc (LECO)C ou thermoablation percutanée des reins
L20A	O	Interventions transurétrales sauf résection de la prostate et urétérorénoscopies complexes, avec CC extrêmement sévères
L20B	O	Interventions transurétrales sauf résection de la prostate et urétérorénoscopies complexes sans lithotripsie extracorporelle par ondes de choc (LECO)C, sans CC extrêmement sévères, avec intervention complexe
L20C	O	Interventions transurétrales sauf résection de la prostate et urétérorénoscopies complexes sans lithotripsie extracorporelle par ondes de choc (LECO)C, sans CC extrêmement sévères, sans intervention complexe
L33Z	O	Procédures opératoires complexes en plusieurs temps pour maladies et troubles des organes urinaires
L40Z	A	Urétérorénoscopie diagnostique
L42A	A	Lithotripsie extracorporelle par ondes de choc (LECO)C pour calculs urinaires avec mesures auxiliaires ou lors de para / tétraplégie
L42B	A	Lithotripsie extracorporelle par ondes de choc (LECO)C pour calculs urinaires sans mesures auxiliaires, sauf lors de para / tétraplégie
L44Z	A	Traitement complexe de réhabilitation précoce gériatrique pour maladies et troubles des organes urinaires
L60A	M	Insuffisance rénale, plus d'un jour d'hospitalisation, avec dialyse, défaillance rénale aiguë et CC extrêmement sévères ou avec dialyse et défaillance rénale aiguë ou CC extrêmement sévères, âge < 16 ans
L60B	M	Insuffisance rénale, plus d'un jour d'hospitalisation, avec dialyse et défaillance rénale aiguë ou CC extrêmement sévères, âge > 15 ans
L60C	M	Insuffisance rénale, plus d'un jour d'hospitalisation, avec dialyse ou CC extrêmement sévères
L60D	M	Insuffisance rénale, plus d'un jour d'hospitalisation, sans dialyse, sans CC extrêmement sévères
L62A	M	Néoformations des organes urinaires avec CC extrêmement sévères
L62B	M	Néoformations des organes urinaires sans CC extrêmement sévères
L63A	M	Infections des organes urinaires avec CC extrêmement sévères, avec traitement complexe lors de germes multirésistants
L63B	M	Infections des organes urinaires avec CC extrêmement sévères, sans traitement complexe lors de germes multirésistants, âge < 6 ans
L63C	M	Infections des organes urinaires avec CC extrêmement sévères, sans traitement complexe lors de germes multirésistants, âge > 5 ans
L63D	M	Infections des organes urinaires sans CC extrêmement sévères, âge < 3 ans
L63E	M	Infections des organes urinaires sans CC extrêmement sévères, âge > 2 ans et âge < 6 ans
L63F	M	Infections des organes urinaires sans CC extrêmement sévères, âge > 5 ans
L64A	M	Calculs urinaires et obstruction des voies urinaires, âge > 75 ans ou avec CC extrêmement sévères ou sévères ou constriction urétrale, autres affections bénignes à modérées des organes urinaires, plus d'un jour d'hospitalisation ou maux et symptômes des organes urinaires ou urétrocystoscopie
L64B	M	Calculs urinaires et obstruction des voies urinaires, âge < 76 ans et sans CC extrêmement sévères ou sévères
L68A	M	Autres affections moyennement sévères des organes urinaires ou paralysie de la vessie, plus d'un jour d'hospitalisation, âge < 6 ans
L68B	M	Autres affections moyennement sévères des organes urinaires ou paralysie de la vessie, plus d'un jour d'hospitalisation, âge > 5 ans
L69A	M	Autres affections sévères des organes urinaires, plus d'un jour d'hospitalisation, avec CC extrêmement sévères ou âge < 10 ans
L69B	M	Autres affections sévères des organes urinaires, plus d'un jour d'hospitalisation, sans CC extrêmement sévères, âge > 9 ans
L70A	M	Maladies et troubles des organes urinaires, un jour d'hospitalisation, âge < 10 ans
L70B	M	Maladies et troubles des organes urinaires, un jour d'hospitalisation, âge > 9 ans ou insuffisance rénale, un jour d'hospitalisation sans dialyse
L71Z	M	Insuffisance rénale, un jour d'hospitalisation avec dialyse
L72Z	M	Microangiopathie thrombotique ou syndrome hémolytique et urémique

DRG part. description**MDC 12 Maladies et troubles des organes génitaux masculins**

M01A	O	Grandes interventions sur les organes du bassin chez l'homme avec CC extrêmement sévères
M01B	O	Grandes interventions sur les organes du bassin chez l'homme sans CC extrêmement sévères ou interventions particulières sur les organes du bassin chez l'homme avec CC extrêmement sévères
M02A	O	Résection transurétrale de la prostate avec CC extrêmement sévères
M02B	O	Résection transurétrale de la prostate sans CC extrêmement sévères
M03A	O	Interventions sur le pénis, âge < 18 ans
M03B	O	Interventions sur le pénis, âge > 17 ans
M04A	O	Interventions sur le testicule avec CC extrêmement sévères
M04B	O	Interventions sur le testicule sans CC extrêmement sévères, âge < 3 ans
M04C	O	Interventions sur le testicule sans CC extrêmement sévères, âge > 2 ans
M05Z	O	Circoncision et autres interventions sur le pénis
M06Z	O	Autres procédures opératoires sur les organes génitaux masculins
M07Z	O	Curiethérapie pour maladies et troubles des organes génitaux masculins, implantation de > 10 grains
M09A	O	Procédures opératoires sur les organes génitaux masculins pour néoformation maligne avec CC extrêmement sévères ou interventions particulières sur les organes du bassin chez l'homme sans CC extrêmement sévères
M09B	O	Procédures opératoires sur les organes génitaux masculins pour néoformation maligne sans CC extrêmement sévères
M10Z	O	Radiothérapie pour maladies et troubles des organes génitaux masculins, plus d'un jour d'hospitalisation, ou curiethérapie interstitielle
M11Z	O	Destruction transurétrale au laser de la prostate
M37Z	O	Grandes interventions sur l'intestin ou la vessie pour maladies et troubles des organes génitaux masculins
M60A	M	Néoformations malignes des organes génitaux masculins, plus d'un jour d'hospitalisation, âge < 11 ans ou avec CC extrêmement sévères
M60B	M	Néoformations malignes des organes génitaux masculins, un jour d'hospitalisation ou âge > 10 ans, sans CC extrêmement sévères
M61Z	M	Hyperplasie bénigne de la prostate
M62Z	M	Infection / inflammation des organes génitaux masculins
M64Z	M	Autres maladies des organes génitaux masculins et stérilisation chez l'homme

MDC 13 Maladies et troubles des organes génitaux féminins

N01A	O	Eviscération pelvienne chez la femme et vulvectomie radicale ou lymphadénectomie particulière avec CC extrêmement sévères
N01B	O	Eviscération pelvienne chez la femme et vulvectomie radicale ou lymphadénectomie particulière avec CC sévères
N01C	O	Eviscération pelvienne chez la femme et vulvectomie radicale ou lymphadénectomie particulière sans CC extrêmement sévères ou sévères
N02A	O	Interventions sur l'utérus et le système utéroannexiel pour néoformation maligne des ovaires et des annexes, avec CC extrêmement sévères
N02B	O	Interventions sur l'utérus et le système utéroannexiel pour néoformation maligne des ovaires et des annexes, avec CC sévères ou CC
N02C	O	Interventions sur l'utérus et le système utéroannexiel pour néoformation maligne des ovaires et des annexes, sans CC
N03A	O	Interventions sur l'utérus et le système utéroannexiel pour néoformation maligne d'autres organes, avec CC extrêmement sévères
N03B	O	Interventions sur l'utérus et le système utéroannexiel pour néoformation maligne d'autres organes, sans CC extrêmement sévères
N04Z	O	Hystérectomie sauf en cas de néoformation maligne, avec CC extrêmement sévères ou sévères ou intervention complexe
N05A	O	Ovariectomies et interventions complexes sur les trompes utérines sauf lors de néoformation maligne, avec CC extrêmement sévères ou sévères
N05B	O	Ovariectomies et interventions complexes sur les trompes utérines sauf lors de néoformation maligne, sans CC extrêmement sévères ou sévères
N06Z	O	Interventions réparatrices complexes sur les organes génitaux féminins
N07Z	O	Autres interventions sur l'utérus et le système utéroannexiel sauf lors de néoformation maligne, avec diagnostic complexe
N08Z	O	Interventions endoscopiques sur les organes génitaux féminins
N09Z	O	Autres interventions sur le vagin, le col de l'utérus et la vulve ou curiethérapie pour maladies et troubles des organes génitaux féminins sans CC extrêmement sévères
N10Z	O	Curetage diagnostique, hystérocopie, stérilisation, falloposcopie
N11A	O	Autres procédures opératoires sur les organes génitaux féminins avec CC extrêmement sévères
N11B	O	Autres procédures opératoires sur les organes génitaux féminins avec CC sévères ou CC
N11C	O	Autres procédures opératoires sur les organes génitaux féminins sans CC
N13A	O	Grandes interventions sur le vagin, le col de l'utérus et la vulve, âge > 80 ans ou CC extrêmement sévères ou sévères
N13B	O	Grandes interventions sur le vagin, le col de l'utérus et la vulve, âge < 81 ans, sans CC extrêmement sévères ou sévères
N14Z	O	Hystérectomie avec plastie du plancher pelvien sauf lors de néoformation maligne ou curiethérapie pour maladies et troubles des organes génitaux féminins, plus d'un jour d'hospitalisation, avec CC extrêmement sévères
N16Z	O	Radiothérapie pour maladies et troubles des organes génitaux féminins, plus d'un jour d'hospitalisation, moins de 9 séances d'irradiation
N21Z	O	Hystérectomie sauf lors de néoformation maligne, sans CC extrêmement sévères ou sévères, sans intervention complexe
N23Z	O	Autres interventions réparatrices sur les organes génitaux féminins ou énucléation de myome
N25Z	O	Autres interventions sur l'utérus et le système utéroannexiel sauf lors de néoformation maligne, sans diagnostic complexe ou laparoscopie diagnostique
N33Z	O	Procédures opératoires complexes en plusieurs temps pour maladies et troubles des organes génitaux féminins
N34Z	O	Grandes interventions sur l'intestin ou la vessie pour maladies et troubles des organes génitaux féminins
N60A	M	Néoformation maligne des organes génitaux féminins, plus d'un jour d'hospitalisation, âge < 19 ans ou CC extrêmement sévères
N60B	M	Néoformation maligne des organes génitaux féminins, un jour d'hospitalisation ou âge > 18 ans, sans CC extrêmement sévères
N61Z	M	Infection et inflammation des organes génitaux féminins
N62A	M	Troubles de la menstruation et autres affections des organes génitaux féminins avec diagnostic complexe
N62B	M	Troubles de la menstruation et autres affections des organes génitaux féminins sans diagnostic complexe

DRG part. description

MDC 14 Grossesse, naissance et suites de couches * N'est pas valable pour les maisons de naissances

O01A	O	Césarienne avec plusieurs diagnostics de complication, durée de la grossesse jusqu'à 25 semaines complètes ou avec thérapie intra-utérine
O01B	O	Césarienne avec plusieurs diagnostics de complication, durée de la grossesse de 26 à 33 semaines complètes, sans thérapie intra-utérine ou avec diagnostic de complication, jusqu'à 25 semaines complètes, ou thromboembolie pendant la période de gestation avec procédure opératoire
O01C	O	Césarienne avec plusieurs diagnostics de complication, durée de la grossesse > 33 semaines complètes, sans thérapie intra-utérine ou avec diagnostic de complication, de 26 à 33 semaines ou avec diagnostic complexe ou jusqu'à 33 semaines ou avec diagnostic complexe, avec CC extrêmement sévères
O01D	O	Césarienne avec plusieurs diagnostics de complication, durée de la grossesse > 33 semaines complètes, sans thérapie intra-utérine ou avec diagnostic de complication, de 26 à 33 semaines ou avec diagnostic complexe ou jusqu'à 33 semaines ou avec diagnostic complexe, sans CC extrêmement sévères
O01E	O	Césarienne avec diagnostic de complication, durée de la grossesse plus de 33 semaines complètes, sans diagnostic complexe
O01F	O	Césarienne sans diagnostic de complication, durée de la grossesse plus de 33 semaines complètes, sans diagnostic complexe
O02A	O	Accouchement par voie basse avec procédure opératoire de complication, durée de la grossesse jusqu'à 33 semaines complètes ou avec thérapie intra-utérine
O02B	O	Accouchement par voie basse avec procédure opératoire de complication, durée de la grossesse plus de 33 semaines complètes, sans thérapie intra-utérine
O03Z	O	Grossesse extra-utérine
O04Z	O	Hospitalisation après accouchement ou avortement avec procédure opératoire
O05A	O	Cerclage et fermeture du col utérin
O05B	O	Procédures opératoires particulières pendant la grossesse sans cerclage, sans fermeture du col utérin
O06Z	O	Thérapie intra-utérine du fœtus
O40Z	A	Avortement avec dilatation et curetage, curetage par aspiration ou hystérotomie
O60A	M	Accouchement par voie basse avec plusieurs diagnostics de complication, au moins une complication sévère, durée de la grossesse jusqu'à 33 semaines complètes ou avec procédure de complication
O60B	M	Accouchement par voie basse avec plusieurs diagnostics de complication, au moins une complication sévère, durée de la grossesse plus de 33 semaines complètes, sans procédure de complication ou thromboembolie pendant la période de gestation sans procédure opératoire
O60C	M	Accouchement par voie basse avec diagnostic de complication sévère ou moyennement sévère
O60D	M	Accouchement par voie basse sans diagnostic de complication
O61Z	M	Hospitalisation après accouchement ou avortement sans procédure opératoire
O62Z	M	Menace d'avortement
O63Z	M	Avortement sans dilatation et curetage, curetage par aspiration ou hystérotomie
O64A	M	Faux travail, plus d'un jour d'hospitalisation
O64B	M	Faux travail, un jour d'hospitalisation
O65A	M	Autre cause d'hospitalisation prénatale avec CC extrêmement sévères ou sévères ou diagnostic complexe, durée de la grossesse 20 à 33 semaines complètes
O65B	M	Autre cause d'hospitalisation prénatale avec CC extrêmement sévères ou sévères ou diagnostic complexe, durée de la grossesse jusqu'à 19 ou plus de 33 semaines complètes, ou sans CC extrêmement sévères ni sévères, sans diagnostic complexe, 26 à 33 semaines complètes
O65C	M	Autre cause d'hospitalisation prénatale sans CC extrêmement sévères ni sévères, sans diagnostic complexe, durée de la grossesse jusqu'à 26 ou plus de 33 semaines complètes

MDC 15 Nouveau-nés

P02A	O	Interventions cardiothoraciques ou vasculaires chez le nouveau-né avec ventilation artificielle > 95 heures
P02B	O	Interventions cardiothoraciques ou vasculaires chez le nouveau-né sans ventilation artificielle > 95 heures
P03A	O	Nouveau-né, poids à l'admission 1000 - 1499 g avec plusieurs problèmes sévères, avec ventilation artificielle > 479 heures
P03B	O	Nouveau-né, poids à l'admission 1000 - 1499 g avec plusieurs problèmes sévères, avec ventilation artificielle > 95 et < 480 heures
P03C	O	Nouveau-né, poids à l'admission 1000 - 1499 g avec procédure opératoire significative ou ventilation artificielle > 95 heures
P04A	O	Nouveau-né, poids à l'admission 1500 - 1999 g avec ventilation artificielle > 240 heures, avec plusieurs problèmes sévères ou procédures opératoires complexes en plusieurs temps
P04B	O	Nouveau-né, poids à l'admission 1500 - 1999 g avec procédure opératoire significative ou ventilation artificielle > 95 et < 241 heures, avec plusieurs problèmes sévères ou procédures opératoires complexes en plusieurs temps
P04C	O	Nouveau-né, poids à l'admission 1500 - 1999 g avec procédure opératoire significative ou ventilation artificielle > 95 heures, sans plusieurs problèmes sévères, sans procédures opératoires complexes en plusieurs temps
P05A	O	Nouveau-né, poids à l'admission > 1999 g avec procédure opératoire significative ou ventilation artificielle > 95 heures ou avec procédures opératoires complexes en plusieurs temps, avec plusieurs problèmes sévères
P05B	O	Nouveau-né, poids à l'admission > 1999 g avec procédure opératoire significative, avec plusieurs problèmes sévères, sans procédures opératoires complexes en plusieurs temps, sans ventilation artificielle > 95 heures
P05C	O	Nouveau-né, poids à l'admission > 1999 g avec procédure opératoire significative ou ventilation artificielle > 95 heures, sans plusieurs problèmes sévères
P60A	M	Nouveau-né, décédé < 5 jours après admission sans procédure opératoire significative
P60B	M	Nouveau-né, transféré < 5 jours après admission sans procédure opératoire significative, transféré d'un autre hôpital ou ventilation artificielle > 24 heures
P60C	M	Nouveau-né, transféré < 5 jours après admission sans procédure opératoire significative, non transféré d'un autre hôpital, sans ventilation artificielle > 24 heures
P61A	M	Nouveau-né, poids à l'admission < 1000 g avec procédure opératoire significative
P61B	M	Nouveau-né, poids à l'admission < 1000 g sans procédure opératoire significative
P61C	M	Nouveau-né, poids à l'admission 1000 g, décédé < 29 jours après admission
P63Z	M	Nouveau-né, poids à l'admission 1000 - 1249 g sans procédure opératoire significative, sans ventilation artificielle > 95 heures

DRG	part.	description
P64Z	M	Nouveau-né, poids à l'admission 1250 - 1499 g sans procédure opératoire significative, sans ventilation artificielle > 95 heures
P65A	M	Nouveau-né, poids à l'admission 1500 - 1999 g sans procédure opératoire significative, sans ventilation artificielle > 95 heures, avec plusieurs problèmes sévères
P65B	M	Nouveau-né, poids à l'admission 1500 - 1999 g sans procédure opératoire significative, avec ventilation artificielle > 24 et < 96 heures ou avec problème sévère
P65C	M	Nouveau-né, poids à l'admission 1500 - 1999 g sans procédure opératoire significative, sans ventilation artificielle > 24 heures, avec autre problème
P65D	M	Nouveau-né, poids à l'admission 1500 - 1999 g sans procédure opératoire significative, sans ventilation artificielle > 24 heures, sans problème
P66A	M	Nouveau-né, poids à l'admission 2000 - 2499 g sans procédure opératoire significative, sans ventilation artificielle > 95 heures, avec plusieurs problèmes sévères
P66B	M	Nouveau-né, poids à l'admission 2000 - 2499 g sans procédure opératoire significative, avec ventilation artificielle > 24 et < 96 heures ou avec problème sévère
P66C	M	Nouveau-né, poids à l'admission 2000 - 2499 g sans procédure opératoire significative, sans ventilation artificielle > 24 heures, avec autre problème
P66D	M	Nouveau-né, poids à l'admission 2000 - 2499 g sans procédure opératoire significative, sans ventilation artificielle > 24 heures, sans problème ou nouveau-né jumeau, poids à l'admission > 2499 g sans procédure opératoire, sans ventilation artificielle > 95 heures, sans problème ou un jour d'hospitalisation
P67A	M	Nouveau-né, poids à l'admission > 2499 g sans procédure opératoire significative, sans ventilation artificielle > 95 heures, avec plusieurs problèmes sévères
P67B	M	Nouveau-né, poids à l'admission > 2499 g sans procédure opératoire significative, sans ventilation artificielle > 95 heures, avec problème grave ou avec autre problème, plus d'un jour d'hospitalisation ou avec procédure opératoire non significative, avec diagnostic de complication
P67C	M	Nouveau-né, poids à l'admission > 2499 g sans procédure opératoire significative, sans ventilation artificielle > 95 heures, avec autre problème, plus d'un jour d'hospitalisation ou avec procédure opératoire non significative, sans diagnostic de complication
P67D	M	Nouveau-né, poids à l'admission > 2499 g sans procédure opératoire, sans ventilation artificielle > 95 heures, sans problème grave, sans autre problème ou un jour d'hospitalisation

MDC 16 Affections du sang, des organes hématopoïétiques et du système immunitaire

Q01Z	O	Interventions sur la rate
Q02A	O	Diverses procédures opératoires pour maladies du sang, des organes hématopoïétiques et du système immunitaire, avec CC extrêmement sévères
Q02B	O	Diverses procédures opératoires pour maladies du sang, des organes hématopoïétiques et du système immunitaire sans CC extrêmement sévères
Q03A	O	Petites interventions pour maladies du sang, des organes hématopoïétiques et du système immunitaire, âge < 18 ans
Q03B	O	Petites interventions pour maladies du sang, des organes hématopoïétiques et du système immunitaire, âge > 17 ans
Q60A	M	Affections du système réticulo-endothélial, du système immunitaire et troubles de la coagulation avec diagnostic complexe, avec lésion de la rate, âge < 16 ans
Q60B	M	Affections du système réticulo-endothélial, du système immunitaire et troubles de la coagulation avec diagnostic complexe, âge < 16 ans
Q60C	M	Affections du système réticulo-endothélial, du système immunitaire et troubles de la coagulation avec diagnostic complexe, âge > 15 ans
Q60D	M	Affections du système réticulo-endothélial, du système immunitaire et troubles de la coagulation sans diagnostic complexe, sans lésion de la rate, âge > 15 ans
Q61A	M	Affections érythrocytaires sans diagnostic complexe, sans anémie aplastique, avec CC extrêmement sévères
Q61B	M	Affections érythrocytaires avec diagnostic complexe
Q61C	M	Affections érythrocytaires sans diagnostic complexe, avec anémie aplastique, âge < 16 ans
Q61D	M	Affections érythrocytaires sans diagnostic complexe, avec anémie aplastique, âge > 15 ans
Q61E	M	Affections érythrocytaires sans diagnostic complexe, sans anémie aplastique, sans CC extrêmement sévères

MDC 17 Néoplasmes hématologiques et solides

R01A	O	Lymphome et leucémie avec grandes procédures opératoires, avec procédure opératoire complexe
R01B	O	Lymphome et leucémie avec grandes procédures opératoires, sans procédure opératoire complexe
R02Z	O	Grandes proc. opératoires avec CC extr. sévères, avec proc. opératoire complexe pour néoplasmes hématologiques et solides, ou lymphome et leucémie avec proc. opératoires particulières, avec CC extr. sévères, ou avec proc. opératoires particulières av. CC sévères ou avec autres proc. opératoires avec CC extr. sévères, âge < 16 ans
R04A	O	Autres néoplasmes hématologiques et solides avec procédure opératoire particulière, avec CC extrêmement sévères ou sévères
R04B	O	Autre néoplasmes hématologiques et solides avec autre procédure opératoire, avec CC extrêmement sévères ou sévères
R07A	O	Radiothérapie pour néoplasmes hématologiques et solides, moins de 9 séances d'irradiation, âge < 19 ans ou avec CC extrêmement sévères
R07B	O	Radiothérapie pour néoplasmes hématologiques et solides, moins de 9 séances d'irradiation, âge > 18 ans, sans CC extrêmement sévères
R11A	O	Lymphome et leucémie avec procédure opératoire particulière, avec CC sévères ou avec autres procédures opératoires, avec CC extrêmement sévères, âge > 15 ans
R11B	O	Lymphome et leucémie avec procédure opératoire particulière, sans CC extrêmement sévères ou sévères ou avec autres procédures opératoires, avec CC sévères
R11C	O	Lymphome et leucémie avec autres procédures opératoires sans CC extrêmement sévères ou sévères
R12A	O	Autres néoplasmes hématologiques et solides avec grandes procédures opératoires, avec CC extrêmement sévères, sans procédure opératoire complexe
R12B	O	Autres néoplasmes hématologiques et solides avec grandes procédures opératoires sans CC extrêmement sévères, avec procédure opératoire complexe
R12C	O	Autres néoplasmes hématologiques et solides avec grandes procédures opératoires, sans CC extrêmement sévères, sans procédure opératoire complexe
R13Z	O	Autres néoplasmes hématologiques et solides avec procédure opératoire particulière, sans CC extrêmement sévères ou sévères

tableau 1.1 Liste des SwissDRG, version 2.0

DRG	part.	description
R14Z	O	Autres néoformations hématologiques et solides avec autres procédures opératoires sans CC extrêmement sévères ou sévères ou thérapie avec des nucléides ouverts pour néoformations hématologiques et solides, plus d'un jour d'hospitalisation
R16Z	O	Chimiothérapie hautement complexe avec intervention opératoire pour néoformations hématologiques et solides
R60A	M	Leucémie myéloïde aiguë avec chimiothérapie hautement complexe
R60B	M	Leucémie myéloïde aiguë avec chimiothérapie intensive avec diagnostic de complication ou dialyse ou pose de chambre implantable ou CC extrêmement sévères ou avec chimiothérapie moyennement complexe avec diagnostic de complication ou dialyse ou pose de chambre implantable
R60C	M	Leucémie myéloïde aiguë avec chimiothérapie intensive sans diagnostic de complication, ni dialyse, ni pose de chambre implantable, sans CC extrêmement sévères ou avec chimiothérapie moyennement complexe avec CC extrêmement sévères ou avec dialyse ou CC extrêmement sévères, âge < 16 ans
R60D	M	Leucémie myéloïde aiguë avec dialyse ou CC extrêmement sévères, âge > 15 ans
R60E	M	Leucémie myéloïde aiguë avec chimiothérapie moyennement complexe, sans diagnostic de complication, sans dialyse, sans pose de chambre implantable, sans CC extrêmement sévères ou avec chimiothérapie locale
R60F	M	Leucémie myéloïde aiguë sans chimiothérapie, sans dialyse, sans CC extrêmement sévères
R61A	M	Lymphome et leucémie non aiguë, avec septicémie ou avec agranulocytose ou pose de chambre implantable, avec CC extrêmement sévères
R61B	M	Lymphome et leucémie non aiguë, sans septicémie, avec agranulocytose ou pose de chambre implantable, âge < 16 ans
R61C	M	Lymphome et leucémie non aiguë, sans septicémie, sans agranulocytose, sans pose de chambre implantable, avec CC extrêmement sévères
R61D	M	Lymphome et leucémie non aiguë, sans septicémie, avec agranulocytose ou pose de chambre implantable, âge > 15 ans
R61E	M	Lymphome et leucémie non aiguë sans septicémie, sans agranulocytose, sans pose de chambre implantable, sans CC extrêmement sévères, avec diagnostic complexe ou ostéolyses, âge < 16 ans
R61F	M	Lymphome et leucémie non aiguë sans septicémie, sans agranulocytose, sans pose de chambre implantable, sans CC extrêmement sévères, sans diagnostic complexe, sans ostéolyses ou âge > 15 ans
R62A	M	Autres néoformations hématologiques et solides avec diagnostic de complication ou dialyse ou pose de chambre implantable
R62B	M	Autres néoformations hématologiques et solides sans diagnostic de complication, sans dialyse, sans pose de chambre implantable, avec ostéolyses ou CC extrêmement sévères
R62C	M	Autres néoformations hématologiques et solides sans diagnostic de complication, sans dialyse, sans pose de chambre implantable, sans ostéolyses, sans CC extrêmement sévères
R63A	M	Autre leucémie aiguë avec chimiothérapie hautement complexe
R63B	M	Autre leucémie aiguë avec chimiothérapie intensive, avec dialyse ou septicémie ou avec agranulocytose ou pose de chambre implantable
R63C	M	Autre leucémie aiguë avec chimiothérapie moyennement complexe, avec dialyse ou septicémie ou avec agranulocytose ou pose de chambre implantable, ou avec chimiothérapie locale, avec dialyse ou septicémie ou avec agranulocytose ou pose de chambre implantable ou avec CC extrêmement sévères
R63D	M	Autre leucémie aiguë avec chimiothérapie intensive ou moyennement complexe, sans dialyse, sans septicémie, sans agranulocytose, sans pose de chambre implantable, avec CC extrêmement sévères
R63E	M	Autre leucémie aiguë avec chimiothérapie, sans dialyse, sans septicémie, sans agranulocytose, sans pose de chambre implantable, sans CC extrêmement sévères ou sans chimiothérapie
R65Z	M	Néoformations hématologiques et solides, un jour d'hospitalisation

MDC 18A VIH

S01Z	O	Maladie due au VIH avec procédure opératoire
S60Z	M	Maladie due au VIH, un jour d'hospitalisation
S62Z	M	Néoformation maligne lors de maladie due au VIH
S63A	M	Infection lors de maladie due au VIH avec diagnostic complexe et CC extrêmement sévères
S63B	M	Infection lors de maladie due au VIH sans diagnostic complexe ou sans CC extrêmement sévères
S64Z	M	Autre maladie due au VIH
S65A	M	Procédure opératoire pour maladies infectieuses et parasitaires avec procédure opératoire complexe, procédures de complications ou pour état après transplantation d'organe
S65B	M	Autres affections lors de maladie due au VIH sans infarctus cardiaque, sans maladie cardiaque ischémique chronique, sans CC extrêmement sévères

MDC 18B Maladies infectieuses et parasitaires

T01A	O	Procédure opératoire pour maladies infectieuses et parasitaires avec procédure opératoire complexe, procédures de complication ou pour état après transplantation d'organe
T01B	O	Procédure opératoire pour maladies infectieuses et parasitaires sans procédure opératoire complexe, sans procédures de complication, sauf pour état après transplantation d'organe, en cas de septicémie
T01C	O	Procédure opératoire pour maladies infectieuses et parasitaires sans procédure opératoire complexe, sans procédures de complication, sauf pour état après transplantation d'organe, sauf en cas de septicémie
T36Z	O	Traitement complexe de soins intensifs > 552 points pour maladies infectieuses et parasitaires
T60A	M	Septicémie avec procédures de complication ou pour état après transplantation d'organe, avec CC extrêmement sévères
T60B	M	Septicémie avec procédures de complication ou pour état après transplantation d'organe, sans CC extr. sévères, âge < 16 ans ou sans procédures de complication, sauf pour état après transplant. d'organe, avec CC extr. sévères, âge < 16 ans ou avec para / tétraplégie
T60C	M	Septicémie avec procédures de complication ou pour état après transplantation d'organe, sans CC extr. sévères, âge > 15 ans ou sans procédures de complication, sauf pour état après transplant. d'organe, avec CC extr. sévères, âge > 15 ans ou sans para / tétraplégie
T60D	M	Septicémie sans procédures de complication, sauf pour état après transplantation d'organe, sans CC extrêmement sévères, âge < 10 ans
T60E	M	Septicémie sans procédures de complication, sauf pour état après transplantation d'organe, sans CC extrêmement sévères, âge > 9 ans
T60F	M	Septicémie, décédé < 8 jours après admission
T61A	M	Infections postopératoires et post-traumatiques avec procédures de complication ou diagnostic de complication
T61B	M	Infections postopératoires et post-traumatiques sans procédures de complication, sans diagnostic de complication
T62A	M	Fièvre d'étiologie inconnue avec CC extrêmement sévères ou sévères, âge > 5 ans

DRG part. description

T62B	M	Fièvre d'étiologie inconnue sans CC extrêmement sévères ou sévères ou âge < 6 ans
T63A	M	Affection virale pour état après transplantation d'organe
T63B	M	Affection virale pour infection à virus cytomégaliqes, sauf pour état après transplantation d'organe
T63C	M	Autres affections virales
T64A	M	Autres maladies infectieuses et parasitaires avec diagnostic complexe, âge < 16 ans
T64B	M	Autres maladies infectieuses et parasitaires avec diagnostic complexe, âge > 15 ans
T64C	M	Autres maladies infectieuses et parasitaires sans diagnostic complexe
T77Z	M	Traitement complexe lors de germes multirésistants pour maladies infectieuses et parasitaires

MDC 19 Maladies et troubles psychiques

U01Z	O	Opération de changement de sexe
U40Z	A	Traitement complexe de réhabilitation précoce gériatrique pour maladies et troubles psychiques
U41Z	A	Thérapie socio et neuropédiatrique et pédopsychosomatique pour maladies et troubles psychiques et maladies et troubles du système nerveux
U42Z	A	Traitement multimodal de la douleur pour maladies et troubles psychiques
U60A	M	Traitement psychiatrique, un jour d'hospitalisation, âge < 16 ans
U60B	M	Traitement psychiatrique, un jour d'hospitalisation, âge > 15 ans
U61Z	M	Troubles schizophrènes, hallucinatoires et troubles psychotiques aigus
U63Z	M	Troubles affectifs sévères
U64Z	M	Troubles anxieux ou autres troubles affectifs et somatoformes
U66A	M	Troubles alimentaires, obsessionnels et de la personnalité et réactions psychiques aiguës ou troubles psychiques durant l'enfance, âge < 18 ans
U66B	M	Troubles alimentaires, obsessionnels et de la personnalité et réactions psychiques aiguës ou troubles psychiques durant l'enfance, âge > 17 ans

MDC 20 Usage d'alcool et de drogues et troubles psychiques induits par l'alcool et les drogues

V60A	M	Intoxication et sevrage alcooliques ou troubles dus à l'abus d'alcool et à la dépendance alcoolique avec syndrome psychotique ou cure de désintoxication qualifiée ou maladie due au VIH
V60B	M	Intoxication et sevrage alcooliques ou troubles dus à l'abus d'alcool et à la dépendance alcoolique sans syndrome psychotique, sans cure de désintoxication qualifiée, sans maladie due au VIH, avec syndrome de sevrage
V60C	M	Intoxication et sevrage alcooliques ou troubles dus à l'abus d'alcool et à la dépendance alcoolique sans syndrome psychotique, sans cure de désintoxication qualifiée, sans maladie due au VIH, sans syndrome de sevrage
V61Z	M	Intoxication par drogues et sevrage de drogues
V63Z	M	Troubles dus à l'usage d'opioïdes et à la dépendance aux opioïdes
V64Z	M	Troubles dus à l'usage d'autres drogues et à l'abus de médicaments et à la dépendance à ces substances

MDC 21A Traumatisme multiple

W01A	O	Traumatisme multiple avec ventilation artificielle ou craniotomie, avec réhabilitation précoce
W01B	O	Traumatisme multiple avec ventilation artificielle ou craniotomie, sans réhabilitation précoce, avec ventilation artificielle > 263 heures
W01C	O	Traumatisme multiple avec ventilation artificielle ou craniotomie, sans réhabilitation précoce, sans ventilation artificielle > 263 heures
W02A	O	Traumatisme multiple avec procédures opératoires particulières, avec procédures de complication ou interventions sur plusieurs localisations
W02B	O	Traumatisme multiple avec procédures opératoires particulières, sans procédures de complication ni interventions sur plusieurs localisations
W05Z	O	Réhabilitation précoce pour traumatisme multiple avec procédure opératoire
W36Z	O	Traitement complexe de soins intensifs > 1104 points de coûts pour traumatisme multiple
W40Z	A	Réhabilitation précoce pour traumatisme multiple
W60Z	M	Traumatisme multiple, décédé < 5 jours après hospitalisation
W61A	M	Traumatisme multiple sans interventions significatives avec diagnostic de complication
W61B	M	Traumatisme multiple sans interventions significatives, sans diagnostic de complication

MDC 21B Blessures, empoisonnements et effets toxiques dus aux drogues et médicaments

X01A	O	Opération réparatrice pour blessures avec procédures de complication, intervention sur plusieurs localisations, plastie par lambeau libre avec anastomose microvasculaire ou diagnostic de complication ou procédure complexe, avec CC extrêmement sévères
X01B	O	Opération réparatrice pour blessures sans procédures de complication, sans intervention sur plusieurs localisations, sans plastie par lambeau libre avec anastomose microvasculaire, avec diagnostic de complication, procédure complexe ou CC extrêmement sévères
X01C	O	Opération réparatrice pour blessures sans procédures de complication, sans intervention sur plusieurs localisations, sans plastie par lambeau libre avec anastomose microvasculaire, sans diagnostic de complication, sans procédure complexe, sans CC extrêmement sévères
X04Z	O	Autres interventions pour blessures des membres inférieurs
X05A	O	Autres interventions pour blessures de la main, avec intervention complexe
X05B	O	Autres interventions pour blessures de la main, sans intervention complexe
X06A	O	Autres interventions pour autres blessures avec CC extrêmement sévères
X06B	O	Autres interventions pour autres blessures sans CC extrêmement sévères, âge > 65 ans ou avec CC sévères ou avec intervention complexe
X06C	O	Autres interventions pour autres blessures sans CC extrêmement sévères ou sévères, âge < 66 ans, sans intervention complexe
X07A	O	Réimplantation lors d'une amputation traumatique, avec réimplantation de plus d'un orteil ou de plus d'un doigt
X07B	O	Réimplantation lors d'une amputation traumatique, avec réimplantation d'un orteil ou d'un doigt
X33Z	O	Procédures opératoires complexes en plusieurs temps pour blessures, empoisonnements et effets toxiques dus aux drogues et médicaments
X60Z	M	Blessures et réactions allergiques

DRG part. description

X62Z	M	Empoisonnements / effets toxiques dus aux drogues, médicaments et autres substances ou suites d'un traitement médical
X64Z	M	Autre maladie causée par une blessure, un empoisonnement ou un effet toxique

MDC 22 Brûlures

Y01Z	O	Interventions opératoires ou ventilation artificielle > 95 heures pour brûlures graves
Y02A	O	Autres brûlures avec transplantation de peau lors de septicémie ou avec procédures de complication, intervention hautement complexe, procédure opératoire particulière en quatre temps ou traitement complexe de soins intensifs > 552 points
Y02B	O	Autres brûlures avec transplantation de peau sauf lors de septicémie, sans procédures de complication, sans intervention hautement complexe, sans procédure opératoire particulière en quatre temps, sans traitement complexe de soins intensifs > 552 points, avec CC extrêmement sévères, diagnostic de complication, procédure complexe, dialyse ou ventilation artificielle > 24 heures
Y02C	O	Autres brûlures avec transplantation de peau sans CC extrêmement sévères, sans diagnostic de complication, sans procédure complexe, sans dialyse, sans ventilation artificielle > 24 heures, sans procédures de complication, sans traitement complexe de soins intensifs > 552 points
Y03A	O	Autres brûlures avec autres interventions, âge < 16 ans
Y03B	O	Autres brûlures avec autres interventions, âge > 15 ans
Y62A	M	Autres brûlures, âge < 6 ans ou brûlures graves
Y62B	M	Autres brûlures, âge > 5 ans
Y63Z	M	Brûlures, un jour d'hospitalisation

MDC 23 Facteurs influant sur l'état de santé et autre mise à contribution de la santé publique

Z01Z	O	Procédures opératoires lors d'autres circonstances induisant une mise à contribution de la santé publique
Z02Z	O	Don de foie (par une personne vivante)
Z03Z	O	Don de rein (par une personne vivante)
Z43Z	A	Prélèvement de moelle osseuse pour autogreffe ou allogreffe
Z64A	M	Autres facteurs influant sur l'état de santé et suivi thérapeutique après la conclusion du traitement avec radio-iododiagnostic complexe
Z64B	M	Autres facteurs influant sur l'état de santé et suivi thérapeutique après la conclusion du traitement sans radio-iododiagnostic complexe
Z65Z	M	Troubles, symptômes, autres anomalies et suivi thérapeutique
Z66Z	M	Préparatifs pour don d'organe

DRG d'erreur et DRG autres

901A	O	Procédure opératoire étendue sans rapport avec le diagnostic principal avec procédures de complication ou radiothérapie
901B	O	Procédure opératoire étendue sans rapport avec le diagnostic principal sans procédures de complication, sans radiothérapie, avec procédure opératoire complexe
901C	O	Procédure opératoire étendue sans rapport avec le diagnostic principal sans procédures de complication, sans radiothérapie, sans procédure opératoire complexe, avec autre intervention au niveau de la tête et de la colonne vertébrale ou âge < 1 an
901D	O	Procédure opératoire étendue sans rapport avec le diagnostic principal sans procédures de complication, sans radiothérapie, sans procédure opératoire complexe, sans autre intervention au niveau de la tête et de la colonne vertébrale, âge > 0 an
902Z	O	Procédure opératoire non étendue sans rapport avec le diagnostic principal
960Z	M	Impossible à grouper
961Z	M	Diagnostic principal non admis
962Z	M	Combinaison non admise de diagnostics en obstétrique
963Z	M	Diagnostic néonatal incompatible avec âge ou poids

Table 1.2 Groupes de la CIM et MDC correspondants

<u>groupe CIM</u>	<u>description</u>	<u>MDC</u>
T - Z99		01, 02, 03, 04, 05, 06, 07, 08, 09, 10, 11, 12, 13, 14, 15, 16, 17, 18A, 18B, 19, 20, 21A, 21B, 22, 23

DP
bloc

Pré-MDC

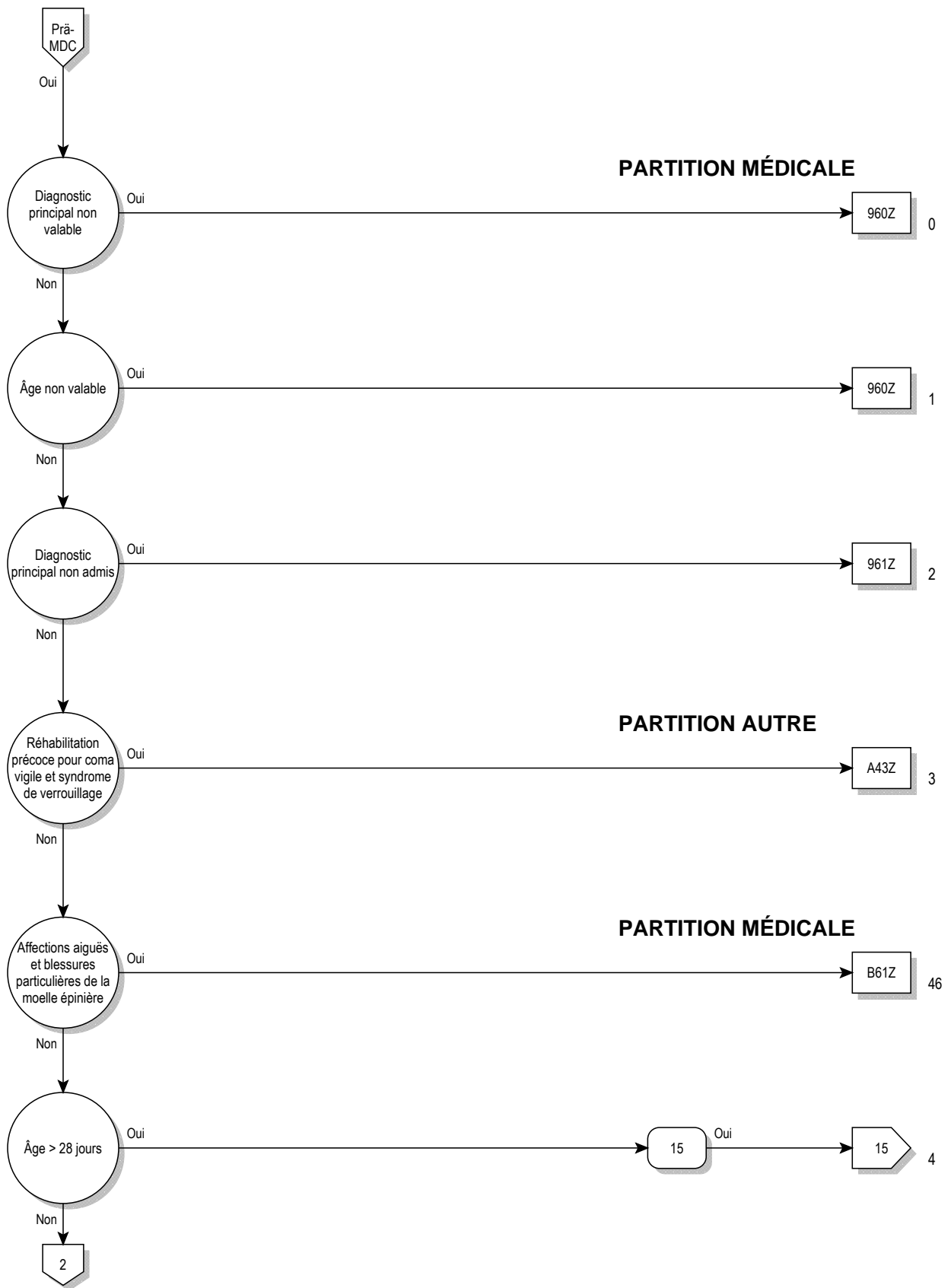

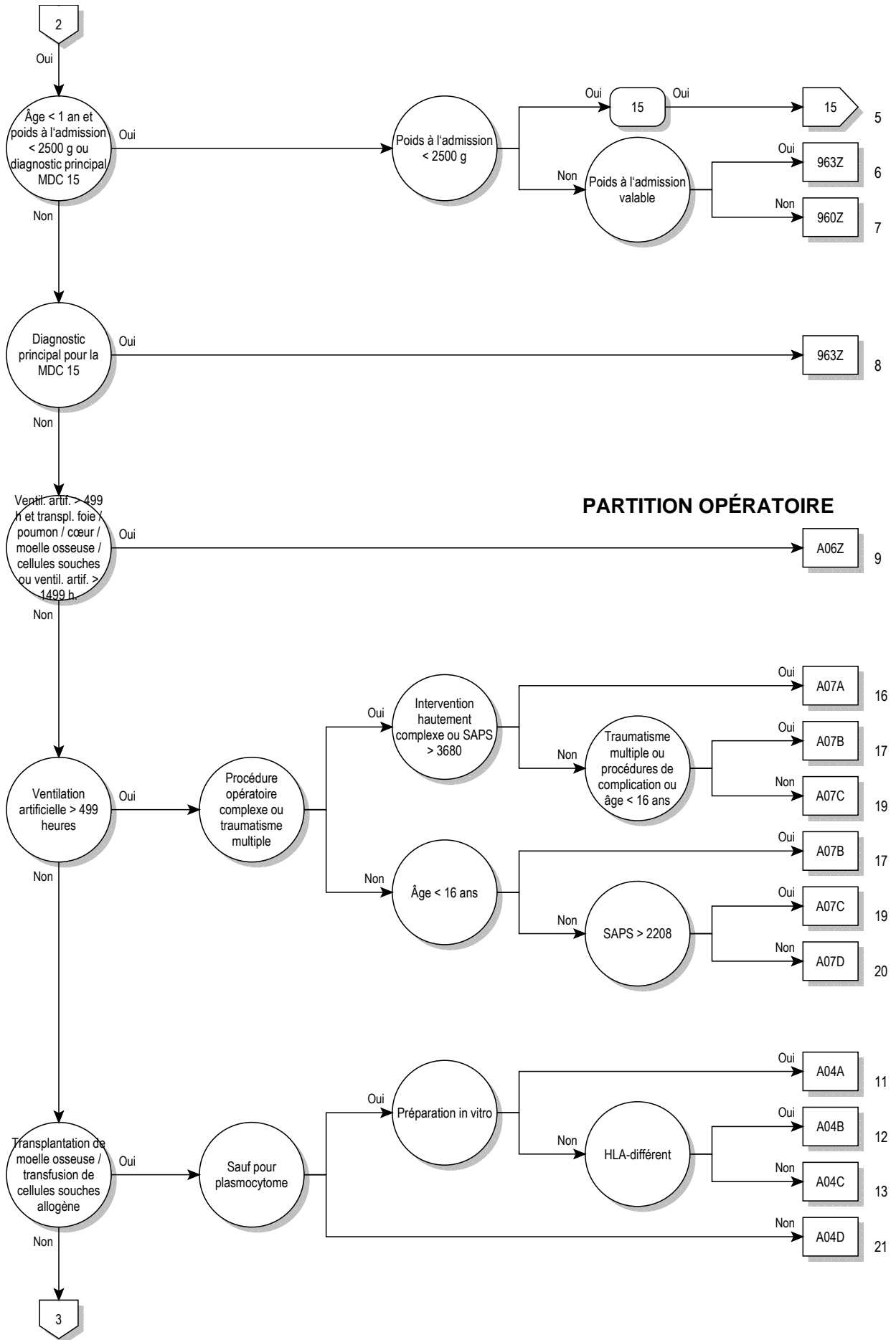

Pré-MDC

PARTITION OPÉRATOIRE

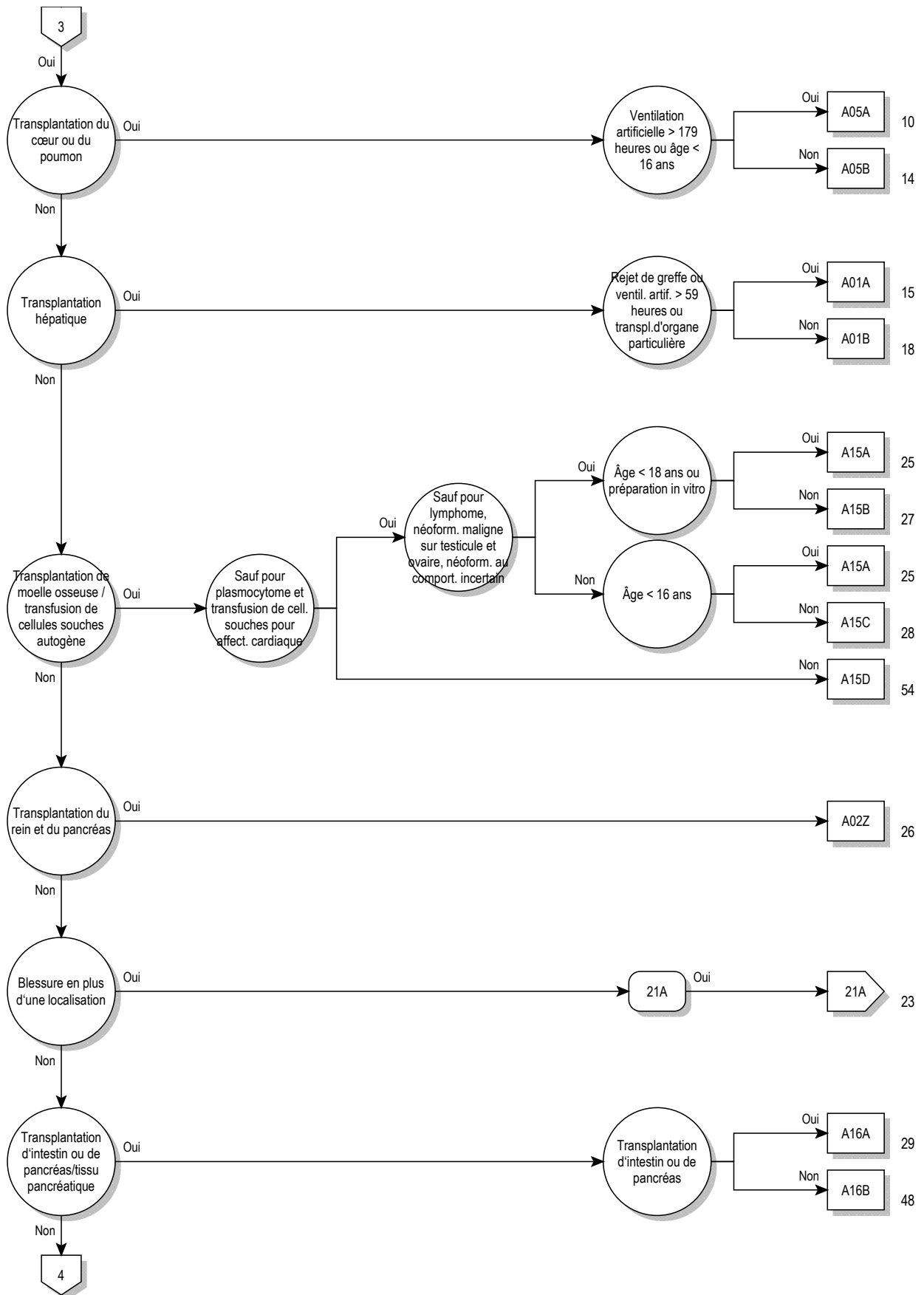

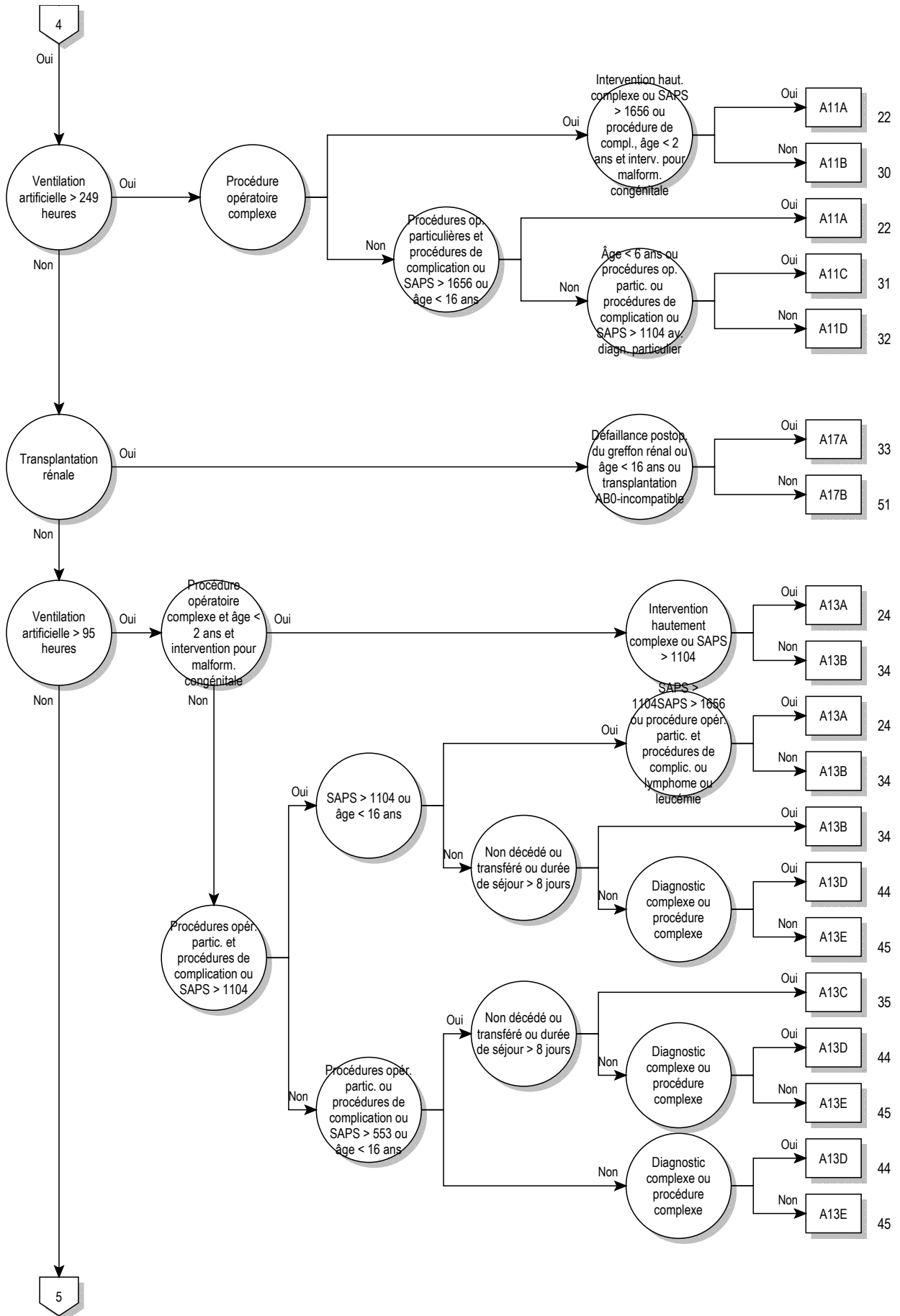

Pré-MDC

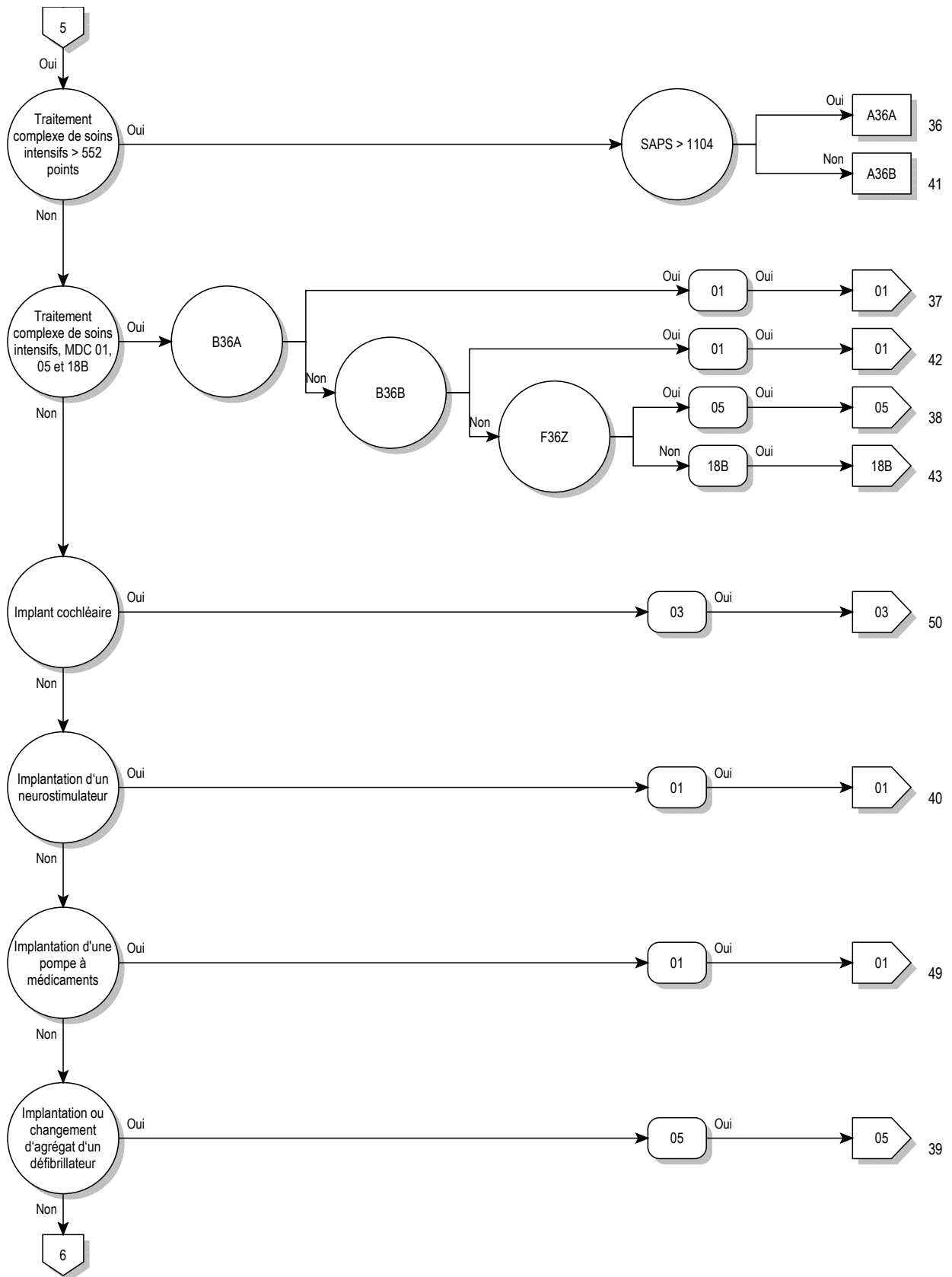

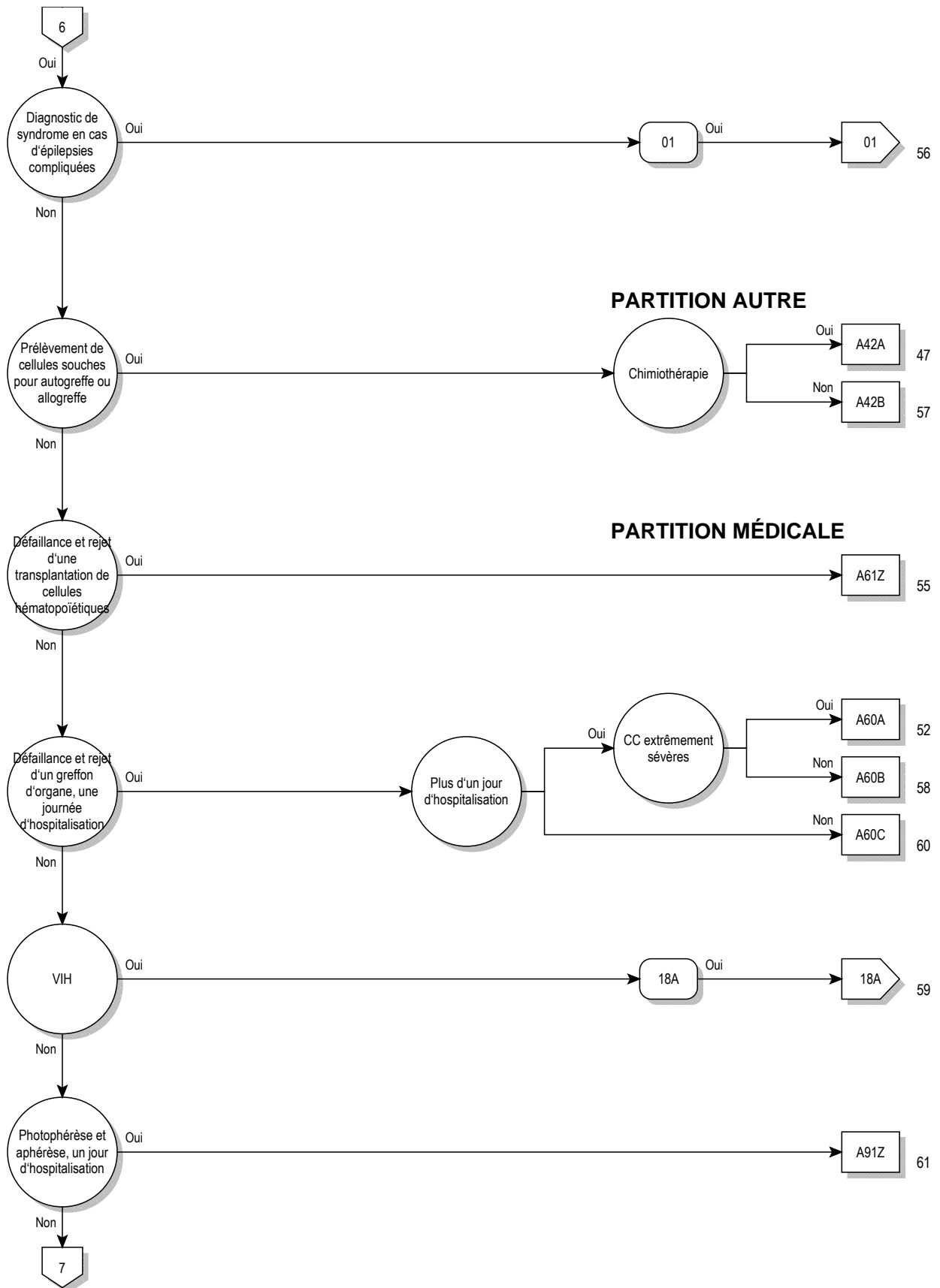

Pré-MDC

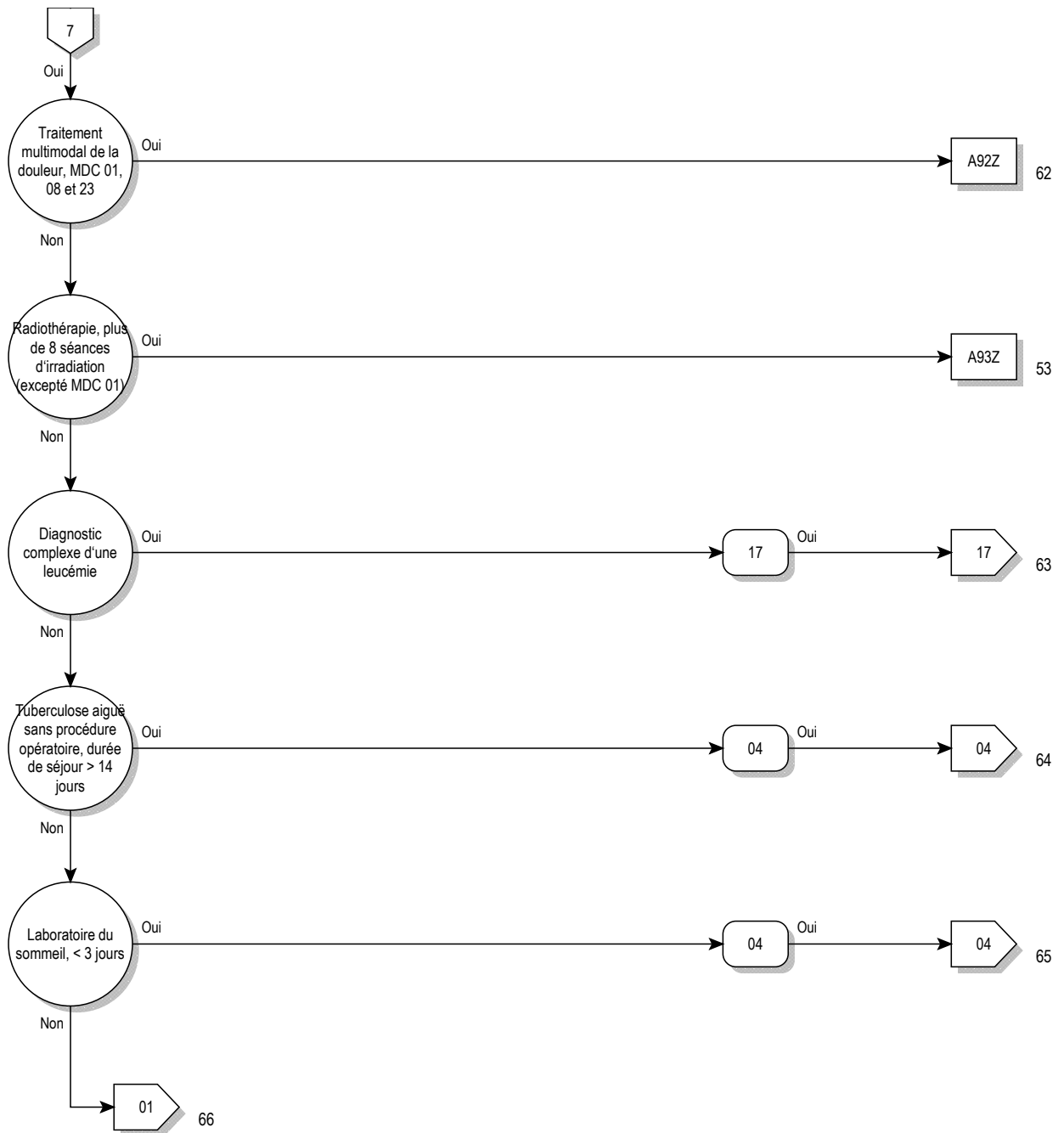

ADRG A01 Transplantation hépatique

Procédure dans le tableau A01-2

DRG A01A Transplantation hépatique avec ventilation artificielle > 59 heures ou avec rejet de la greffe ou avec autre transplantation d'organe particulière

Diagnostic dans le tableau A01-1 ou Durée de la ventilation artificielle > 59 heures ou au moins un(e) procédure dans le tableau A01-3

DRG A01B Transplantation hépatique sans ventilation artificielle > 59 heures, sans rejet de la greffe, sans autre transplantation d'organe particulière**diagnostic A01-1**

T86.40	Détérioration fonctionnelle aiguë d'une greffe de foie	T86.49	Autre trouble fonctionnel, échec et rejet non précisé d'une greffe de foie
T86.41	Détérioration fonctionnelle chronique d'une greffe de foie		

procédure A01-2

50.51.00↔	Transplantation hépatique auxiliaire, SAP	50.59.11↔	Transplantation hépatique, greffe de foie partagé (split liver)
50.51.10↔	Greffe de foie auxiliaire durant la même hospitalisation	50.59.20↔	Retransplantation de foie entier durant la même hospitalisation
50.51.99↔	Transplantation hépatique auxiliaire, autre	50.59.21↔	Retransplantation de foie partagé (split liver) durant la même hospitalisation
50.59.00↔	Autre transplantation hépatique, SAP	50.59.99↔	Autre transplantation hépatique, autre
50.59.10↔	Transplantation hépatique, greffe de foie entier		

procédure A01-3

46.97.00↔	Transplantation intestinale, SAP	52.83.99↔	Hétérogreffe du pancréas, autre
46.97.10↔	Transplantation intestinale, retransplantation d'intestin grêle durant la même hospitalisation	55.69.00↔	Autre greffe rénale, SAP
46.97.99↔	Transplantation intestinale, autre	55.69.10↔	Autre greffe rénale, allogénique
52.82↔	Allogreffe du pancréas	55.69.20↔	Autre greffe rénale, syngénique
52.83.00↔	Hétérogreffe du pancréas, SAP	55.69.30↔	Autre greffe rénale, en bloc
52.83.10↔	Hétérogreffe du pancréas, retransplantation d'un segment de pancréas durant la même hospitalisation	55.69.40↔	Autre greffe rénale, retransplantation rénale durant la même hospitalisation
52.83.11↔	Hétérogreffe du pancréas, retransplantation du pancréas durant la même hospitalisation	55.69.99↔	Autre greffe rénale, autre

ADRG A02 Transplantation du rein et du pancréas

Procédure dans le tableau A02-1 et procédure dans le tableau A02-2

DRG A02Z Transplantation du rein et du pancréas**procédure A02-1**

55.69.00↔	Autre greffe rénale, SAP	55.69.40↔	Autre greffe rénale, retransplantation rénale durant la même hospitalisation
55.69.10↔	Autre greffe rénale, allogénique	55.69.99↔	Autre greffe rénale, autre
55.69.20↔	Autre greffe rénale, syngénique		
55.69.30↔	Autre greffe rénale, en bloc		

procédure A02-2

52.82↔	Allogreffe du pancréas	52.83.11↔	Hétérogreffe du pancréas, retransplantation du pancréas durant la même hospitalisation
52.83.00↔	Hétérogreffe du pancréas, SAP	52.83.99↔	Hétérogreffe du pancréas, autre
52.83.10↔	Hétérogreffe du pancréas, retransplantation d'un segment de pancréas durant la même hospitalisation		

ADRG A04 Transplantation de moelle osseuse / transfusion de cellules souches allogènes

Procédure dans le tableau A04-2

DRG A04A Transplantation de moelle osseuse / transfusion de cellules souches allogènes, sauf pour plasmocytome, avec préparation in vitro

Aucun(e) diagnostic principal dans tableau A04-1 et procédure dans le tableau A04-3

DRG A04B Transplantation de moelle osseuse / transfusion de cellules souches allogènes, sauf pour plasmocytome, sans préparation in vitro, HLA-différente

Aucun(e) diagnostic principal dans tableau A04-1 et procédure dans le tableau A04-4

DRG A04C Transplantation de moelle osseuse / transfusion de cellules souches allogènes, sauf pour plasmocytome, sans préparation in vitro, HLA-identique

Aucun(e) diagnostic principal dans tableau A04-1

DRG A04D Transplantation de moelle osseuse / transfusion de cellules souches allogènes, pour plasmocytome**diagnostic principal A04-1**

C90.00	Myélome multiple: Sans mention de rémission complète	C90.21	Plasmocytome extramédullaire: rémission complète
C90.01	Myélome multiple: rémission complète	C90.30	Plasmocytome solitaire: Sans mention de rémission complète
C90.10	Leucémie à plasmocytes: Sans mention de rémission complète	C90.31	Plasmocytome solitaire: rémission complète
C90.11	Leucémie à plasmocytes: rémission complète		
C90.20	Plasmocytome extramédullaire: Sans mention de rémission complète		

procédure A04-2

41.02.11↔	Transplantation de cellules souches de moelle osseuse, allogène, non HLA identique, après préparation in vitro, avec différence sur un antigène, donneur apparenté	41.05.11↔	Transplantation de cellules souches cellules souches hématopoïétiques, allogène, non HLA identique, sans préparation in vitro, donneur non-apparenté
41.02.12↔	Transplantation de cellules souches de moelle osseuse, allogène, non HLA identique, après préparation in vitro, avec différence sur 2-3 antigènes (haplo-identique), donneur apparenté	41.05.21↔	Transplantation de cellules souches hématopoïétiques, allogène, HLA identique, sans préparation in vitro, donneur apparenté
41.02.21↔	Transplantation de cellules souches de moelle osseuse, allogène, non HLA identique, après préparation in vitro, donneur non apparenté	41.05.31↔	Transplantation de cellules souches cellules souches hématopoïétiques, allogène, HLA identique, sans préparation in vitro, donneur non-apparenté
41.02.31↔	Transplantation de cellules souches de moelle osseuse, allogène, HLA identique, après préparation in vitro, donneur apparenté	41.05.41↔	Cellules souches hématopoïétiques périphériques, allogènes, non HLA identiques, de source tierce
41.02.41↔	Transplantation de cellules souches de moelle osseuse, allogène, HLA identique, après préparation in vitro, donneur non apparenté	41.05.51↔	Cellules souches hématopoïétiques périphériques, allogènes, HLA identiques, de source tierce
41.03.01↔	Transplantation de cellules souches de moelle osseuse, allogène, non HLA identique, sans préparation in vitro, donneur apparenté	41.08.01↔	Transplantation allogénique de cellules souches hématopoïétiques périphériques, non HLA identique, après préparation in vitro, avec différence sur un antigène, donneur apparenté
41.03.11↔	Transplantation de cellules souches de moelle osseuse, allogène, non HLA identique, sans préparation in vitro, donneur non apparenté	41.08.02↔	Transplantation allogénique de cellules souches hématopoïétiques périphériques, non HLA identique, après préparation in vitro, avec différence sur 2-3 antigènes, donneur apparenté
41.03.21↔	Transplantation de cellules souches de moelle osseuse allogène, HLA identique, sans préparation in vitro, donneur apparenté	41.08.11↔	Transplantation allogénique de cellules souches hématopoïétiques périphériques, non-HLA identique, après préparation in vitro, donneur non-apparenté
41.03.31↔	Transplantation de cellules souches de moelle osseuse, allogène, HLA identique, sans préparation in vitro, donneur non apparenté	41.08.21↔	Transplantation allogénique de cellules souches hématopoïétiques périphériques, HLA identique, après préparation in vitro, donneur apparenté
41.05.01↔	Transplantation de cellules souches, cellules souches hématopoïétiques, allogène, non HLA identique, sans préparation in vitro, donneur apparenté	41.08.31↔	Transplantation allogénique de cellules souches hématopoïétiques périphériques, HLA identique, après préparation in vitro, donneur non-apparenté

procédure A04-3

41.02.11↔	Transplantation de cellules souches de moelle osseuse, allogène, non HLA identique, après préparation in vitro, avec différence sur un antigène, donneur apparenté	41.08.02↔	Transplantation allogénique de cellules souches hématopoïétiques périphériques, non HLA identique, après préparation in vitro, avec différence sur 2-3 antigènes, donneur apparenté
41.02.12↔	Transplantation de cellules souches de moelle osseuse, allogène, non HLA identique, après préparation in vitro, avec différence sur 2-3 antigènes (haplo-identique), donneur apparenté	41.08.11↔	Transplantation allogénique de cellules souches hématopoïétiques périphériques, non-HLA identique, après préparation in vitro, donneur non-apparenté
41.02.21↔	Transplantation de cellules souches de moelle osseuse, allogène, non HLA identique, après préparation in vitro, donneur non apparenté	41.08.21↔	Transplantation allogénique de cellules souches hématopoïétiques périphériques, HLA identique, après préparation in vitro, donneur apparenté
41.02.31↔	Transplantation de cellules souches de moelle osseuse, allogène, HLA identique, après préparation in vitro, donneur apparenté	41.08.31↔	Transplantation allogénique de cellules souches hématopoïétiques périphériques, HLA identique, après préparation in vitro, donneur non-apparenté
41.02.41↔	Transplantation de cellules souches de moelle osseuse, allogène, HLA identique, après préparation in vitro, donneur non apparenté		
41.08.01↔	Transplantation allogénique de cellules souches hématopoïétiques périphériques, non HLA identique, après préparation in vitro, avec différence sur un antigène, donneur apparenté		

procédure A04-4

41.03.01↔	Transplantation de cellules souches de moelle osseuse, allogène, non HLA identique, sans préparation in vitro, donneur apparenté	41.05.11↔	Transplantation de cellules souches hématopoïétiques, allogène, non HLA identique, sans préparation in vitro, donneur non-apparenté
41.03.11↔	Transplantation de cellules souches de moelle osseuse, allogène, non HLA identique, sans préparation in vitro, donneur non apparenté	41.05.41↔	Cellules souches hématopoïétiques périphériques, allogènes, non HLA identiques, de source tierce
41.05.01↔	Transplantation de cellules souches, cellules souches hématopoïétiques, allogène, non HLA identique, sans préparation in vitro, donneur apparenté		

ADRG A05**Transplantation cardiaque ou pulmonaire**

Procédure dans le tableau A05-1 ou procédure dans le tableau A05-2

DRG A05A**Transplantation cardiaque ou pulmonaire avec ventilation artificielle > 179 heures ou âge < 16 ans**

Durée de la ventilation artificielle > 179 heures ou Âge < 16 années

DRG A05B**Transplantation cardiaque ou pulmonaire sans ventilation artificielle > 179 heures, âge > 15 ans****procédure A05-1**

33.6x.00↔	Transplantation combinée coeur-poumons, SAP	37.51.10↔	Transplantation cardiaque
33.6x.10↔	Retransplantation combinée coeur-poumons durant la même hospitalisation	37.51.20↔	Retransplantation cardiaque durant la même hospitalisation
33.6x.99↔	Transplantation combinée coeur-poumons, autre	37.51.99↔	Transplantation cardiaque, autre
37.51.00↔	Transplantation cardiaque, SAP		

procédure A05-2

33.50↔	Transplantation pulmonaire, SAP	33.52↔	Transplantation pulmonaire bilatérale
33.51↔	Transplantation pulmonaire unilatérale	33.53↔	Retransplantation pulmonaire durant la même hospitalisation

ADRG A06**Ventilation artificielle > 499 heures et transplantation hépatique, pulmonaire, cardiaque et de moelle osseuse ou transfusion de cellules souches ou ventilation artificielle > 1499 heures**

Durée de la ventilation artificielle > 499 heures et au moins un(e) procédure dans le tableau A06-1 ou Durée de la ventilation artificielle > 1499 heures

DRG A06Z**Ventilation artificielle > 499 heures et transplantation hépatique, pulmonaire, cardiaque et de moelle osseuse ou transfusion de cellules souches ou ventilation artificielle > 1499 heures****procédure A06-1**

33.50↔	Transplantation pulmonaire, SAP	41.05.11↔	Transplantation de cellules souches cellules souches hématopoïétiques, allogène, non HLA identique, sans préparation in vitro, donneur non-apparenté
33.51↔	Transplantation pulmonaire unilatérale	41.05.21↔	Transplantation de cellules souches hématopoïétiques, allogène, HLA identique, sans préparation in vitro, donneur apparenté
33.52↔	Transplantation pulmonaire bilatérale	41.05.31↔	Transplantation de cellules souches cellules souches hématopoïétiques, allogène, HLA identique, sans préparation in vitro, donneur non-apparenté
33.53↔	Retransplantation pulmonaire durant la même hospitalisation	41.05.41↔	Cellules souches hématopoïétiques périphériques, allogènes, non HLA identiques, de source tierce
33.6x.00↔	Transplantation combinée coeur-poumons, SAP	41.05.51↔	Cellules souches hématopoïétiques périphériques, allogènes, HLA identiques, de source tierce
33.6x.10↔	Retransplantation combinée coeur-poumons durant la même hospitalisation	41.06.00↔	Transplantation de cellules souches de sang de cordon ombilical, SAP
33.6x.99↔	Transplantation combinée coeur-poumons, autre	41.06.01↔	Transfusion de cellules souches de sang de cordon ombilical, allogène, donneur non apparenté
37.51.00↔	Transplantation cardiaque, SAP	41.06.02↔	Transfusion de cellules souches de sang du cordon ombilical, autogène
37.51.10↔	Transplantation cardiaque	41.06.03↔	Transfusion de cellules souches de sang de cordon ombilical, allogène, donneur apparenté
37.51.20↔	Retransplantation cardiaque durant la même hospitalisation	41.06.04↔	Transfusion de cellules souches de sang de cordon ombilical, allogène, de source tierce
37.51.99↔	Transplantation cardiaque, autre	41.07.01↔	Transplantation autologue de cellules souches hématopoïétiques après préparation in vitro
41.00.00↔	Transplantation de cellules souches de moelle osseuse, SAP	41.07.02↔	Transplantation de cellules souches hématopoïétiques, support de cellules souches après chimiothérapie
41.00.05↔	Transplantation de cellules souches de moelle osseuse de source tierce	41.08.01↔	Transplantation allogénique de cellules souches hématopoïétiques périphériques, non HLA identique, après préparation in vitro, avec différence sur un antigène, donneur apparenté
41.00.09↔	Autre transplantation de cellules souches de moelle osseuse	41.08.02↔	Transplantation allogénique de cellules souches hématopoïétiques périphériques, non HLA identique, après préparation in vitro, avec différence sur 2-3 antigènes, donneur apparenté
41.00.11↔	Transplantation de cellules souches de moelle osseuse, réinjection de cellules souches après transplantation de cellules souches hématopoïétiques, sans préparation in vitro	41.08.11↔	Transplantation allogénique de cellules souches hématopoïétiques périphériques, non-HLA identique, après préparation in vitro, donneur non-apparenté
41.00.18↔	Transplantation de cellules souches de moelle osseuse, réinjection de cellules souches après transplantation de cellules souches hématopoïétiques, après préparation in vitro	41.08.21↔	Transplantation allogénique de cellules souches hématopoïétiques périphériques, HLA identique, après préparation in vitro, donneur apparenté
41.01.01↔	Transplantation de cellules souches de moelle osseuse, autologue, sans préparation in vitro	41.08.31↔	Transplantation allogénique de cellules souches hématopoïétiques périphériques, HLA identique, après préparation in vitro, donneur non-apparenté
41.02.11↔	Transplantation de cellules souches de moelle osseuse, allogène, non HLA identique, après préparation in vitro, avec différence sur un antigène, donneur apparenté	41.09.01↔	Transplantation de cellules souches de moelle osseuse, autologue, après préparation in vitro
41.02.12↔	Transplantation de cellules souches de moelle osseuse, allogène, non HLA identique, après préparation in vitro, avec différence sur 2-3 antigènes (haplo-identique), donneur apparenté	50.51.00↔	Transplantation hépatique auxiliaire, SAP
41.02.21↔	Transplantation de cellules souches de moelle osseuse, allogène, non HLA identique, après préparation in vitro, donneur non apparenté	50.51.10↔	Grefe de foie auxiliaire durant la même hospitalisation
41.02.31↔	Transplantation de cellules souches de moelle osseuse, allogène, HLA identique, après préparation in vitro, donneur apparenté	50.51.99↔	Transplantation hépatique auxiliaire, autre
41.02.41↔	Transplantation de cellules souches de moelle osseuse, allogène, HLA identique, après préparation in vitro, donneur non apparenté	50.59.00↔	Autre transplantation hépatique, SAP
41.03.01↔	Transplantation de cellules souches de moelle osseuse, allogène, non HLA identique, sans préparation in vitro, donneur apparenté	50.59.10↔	Transplantation hépatique, greffe de foie entier
41.03.11↔	Transplantation de cellules souches de moelle osseuse, allogène, non HLA identique, sans préparation in vitro, donneur non apparenté	50.59.11↔	Transplantation hépatique, greffe de foie partagé (split liver)
41.03.21↔	Transplantation de cellules souches de moelle osseuse allogène, HLA identique, sans préparation in vitro, donneur apparenté	50.59.20↔	Retransplantation de foie entier durant la même hospitalisation
41.03.31↔	Transplantation de cellules souches de moelle osseuse, allogène, HLA identique, sans préparation in vitro, donneur non apparenté	50.59.21↔	Retransplantation de foie partagé (split liver) durant la même hospitalisation
41.04.01↔	Transplantation de cellules souches hématopoïétiques, autogène, sans préparation in vitro	50.59.99↔	Autre transplantation hépatique, autre
41.05.01↔	Transplantation de cellules souches, cellules souches hématopoïétiques, allogène, non HLA identique, sans préparation in vitro, donneur apparenté		

ADRG A07**Ventilation artificielle > 499 et < 1500 heures**

Durée de la ventilation artificielle > 499 heures

DRG A07A**Ventilation artificielle > 499 et < 1500 heures avec procédure opératoire complexe ou traumatisme multiple, avec intervention hautement complexe ou traitement complexe de soins intensifs > 3680 points**

(Procédures opératoires complexes ou Traumatisme multiple ou au moins un(e) procédure dans le tableau A07-1) et au moins un(e) procédure dans le tableau A07-2

DRG A07B**Ventilation artificielle > 499 et < 1500 heures, âge < 16 ans ou avec procédure opératoire complexe, traumatisme multiple ou procédures de complication**

(Procédures opératoires complexes ou Traumatisme multiple ou au moins un(e) procédure dans le tableau A07-1) et (Procédures de complication pré-MDC ou Traumatisme multiple ou Âge < 16 années) ou Âge < 16 années

DRG A07C**Ventilation artificielle > 499 et < 1500 heures, avec traitement complexe de soins intensifs > 2208 points ou avec procédure opératoire complexe, sans traumatisme multiple**

Procédures opératoires complexes ou Traumatisme multiple ou au moins un(e) procédure dans le tableau A07-1 ou au moins un(e) procédure dans le tableau A07-3

DRG A07D**Ventilation artificielle > 499 et < 1500 heures sans procédure opératoire complexe, sans traumatisme multiple, sans traitement complexe de soins intensifs > 2208 points, âge > 15 ans****procédure A07-1**

46.97.00↔	Transplantation intestinale, SAP	52.84↔	Autotransplantation de cellules d'îlots de Langerhans
46.97.10↔	Transplantation intestinale, retransplantation d'intestin grêle durant la même hospitalisation	52.85↔	Allotransplantation de cellules d'îlots de Langerhans
46.97.99↔	Transplantation intestinale, autre	52.86↔	Transplantation de cellules d'îlots de Langerhans, sans autre précision
52.80↔	Transplantation pancréatique, SAP	55.69.00↔	Autre greffe rénale, SAP
52.82↔	Allogreffe du pancréas	55.69.10↔	Autre greffe rénale, allogénique
52.83.00↔	Hétérogreffe du pancréas, SAP	55.69.20↔	Autre greffe rénale, syngénique
52.83.10↔	Hétérogreffe du pancréas, retransplantation d'un segment de pancréas durant la même hospitalisation	55.69.30↔	Autre greffe rénale, en bloc
52.83.11↔	Hétérogreffe du pancréas, retransplantation du pancréas durant la même hospitalisation	55.69.40↔	Autre greffe rénale, retransplantation rénale durant la même hospitalisation
52.83.99↔	Hétérogreffe du pancréas, autre	55.69.99↔	Autre greffe rénale, autre

procédure A07-2

00.50.00↔	Implantation de pace-maker à resynchronisation sans mention de défibrillation, système intégral [CRT-P], SAP	00.54.10↔	Implantation de défibrillateur à resynchronisation, générateur d'impulsions seul [CRT-D]
00.50.10↔	Implantation de pace-maker à resynchronisation sans mention de défibrillation, avec option de surveillance à distance [CRT-P]	00.54.11↔	Changement de système de défibrillateur à resynchronisation [CRT-D]
00.50.51↔	Implantation d'un système de synchronisation à stimulation ventriculaire gauche, double chambre	00.54.12↔	Remplacement de défibrillateur à resynchronisation, générateur d'impulsions seul [CRT-D]
00.50.52↔	Implantation d'un système de synchronisation à stimulation ventriculaire gauche, triple chambre	00.54.99↔	Implantation ou remplacement de défibrillateur à resynchronisation, générateur d'impulsions seul [CRT-D], autre
00.50.99↔	Implantation de pace-maker à resynchronisation sans mention de défibrillation, système intégral [CRT-P], autre	34.03↔	Réouverture de thoracotomie (récente)
00.51.00↔	Implantation de défibrillateur cardiaque à resynchronisation, système intégral [CRT-D], SAP	35.10↔	Valvuloplastie à coeur ouvert sans remplacement, valve non précisée
00.51.10↔	Implantation de défibrillateur cardiaque à resynchronisation, avec option de surveillance à distance [CRT-D]	35.11.00↔	Valvuloplastie à coeur ouvert sans remplacement de la valve aortique, SAP
00.51.99↔	Implantation de défibrillateur cardiaque à resynchronisation, système intégral [CRT-D], autre	35.11.10↔	Valvulotomie à coeur ouvert de la valve aortique
00.53.00↔	Implantation ou remplacement de pace-maker cardiaque à resynchronisation, générateur d'impulsions seul [CRT-P], SAP	35.11.20↔	Reconstruction à coeur ouvert de la valve aortique sans remplacement, lors d'anomalie valvulaire cardiaque congénitale
00.53.11↔	Changement de système de pace-maker à resynchronisation [CRT-P]	35.11.99↔	Valvuloplastie à coeur ouvert sans remplacement de la valve aortique, autre
00.53.99↔	Implantation ou remplacement de pace-maker cardiaque à resynchronisation, générateur d'impulsions seul [CRT-P], autre	35.12.00↔	Valvuloplastie à coeur ouvert sans remplacement de la valve mitrale, SAP
00.54.00↔	Implantation ou remplacement de défibrillateur à resynchronisation, générateur d'impulsions seul [CRT-D], SAP	35.12.10↔	Valvulotomie à coeur ouvert de la valve mitrale
		35.12.11↔	Reconstruction à coeur ouvert du voile mitral
		35.12.20↔	Reconstruction à coeur ouvert sans remplacement de la valve mitrale, lors d'anomalie valvulaire cardiaque congénitale

35.12.99↔	Valvuloplastie à coeur ouvert sans remplacement de la valve mitrale, autre	35.33.20↔	Annuloplastie de la valve pulmonaire, SAP
35.13.00↔	Valvuloplastie à coeur ouvert sans remplacement de la valve pulmonaire, SAP	35.33.21↔	Annuloplastie de la valve pulmonaire, à ciel ouvert
35.13.10↔	Valvulotomie à coeur ouvert de la valve pulmonaire	35.33.29↔	Annuloplastie de la valve pulmonaire, autre
35.13.20↔	Reconstruction à coeur ouvert sans remplacement de la valve pulmonaire, lors d'anomalie valvulaire cardiaque congénitale	35.33.30↔	Annuloplastie de la valve tricuspide, SAP
35.13.99↔	Valvuloplastie à coeur ouvert sans remplacement de la valve pulmonaire, autre	35.33.31↔	Annuloplastie de la valve tricuspide, à ciel ouvert
35.14.00↔	Valvuloplastie à coeur ouvert sans remplacement de la valve tricuspide, SAP	35.33.39↔	Annuloplastie de la valve tricuspide, autre
35.14.10↔	Valvulotomie à coeur ouvert de la valve tricuspide	35.33.99↔	Annuloplastie, autre
35.14.11↔	Reconstruction à coeur ouvert des feuillets de la valve tricuspide [voile tricuspide]	35.34↔	Infundibulectomie
35.14.20↔	Reconstruction à coeur ouvert sans remplacement de la valve tricuspide, lors d'anomalie valvulaire cardiaque congénitale	35.35.00↔	Opération de trabécules cardiaques, SAP
35.14.99↔	Valvuloplastie à coeur ouvert sans remplacement de la valve tricuspide, autre	35.35.10↔	Résection fibreuse ou musculaire sous-valvulaire de la valve aortique
35.19.00↔	Valvuloplastie à coeur ouvert sans remplacement, autre valve cardiaque, SAP	35.35.99↔	Opération de trabécules cardiaques, autre
35.19.10↔	Reconstruction à coeur ouvert de valve auriculo-ventriculaire sans remplacement, lors d'anomalie valvulaire cardiaque congénitale	35.39.00↔	Opérations d'autres structures adjacentes aux valves cardiaques, SAP
35.19.11↔	Reconstruction à coeur ouvert d'une valve tronculaire sans remplacement, lors d'anomalie valvulaire cardiaque congénitale	35.39.10↔	Résection supra-valvulaire de valve cardiaque, SAP
35.19.99↔	Valvuloplastie à coeur ouvert sans remplacement, autre valve cardiaque, autre	35.39.11↔	Résection supra-valvulaire de valve cardiaque, valve aortique
35.20↔	Remplacement de valve cardiaque, valve non précisée	35.39.12↔	Résection supra-valvulaire de valve cardiaque, valve pulmonaire
35.21.00↔	Remplacement de valve aortique avec greffe de tissu, SAP	35.39.19↔	Résection supra-valvulaire d'autre valve cardiaque
35.21.10↔	Remplacement de valve aortique avec greffe, bioprothèse	35.39.99↔	Opérations d'autres structures adjacentes aux valves cardiaques, autre
35.21.11↔	Remplacement de valve aortique avec greffe, bioprothèse auto-expansible, sans suture, par chirurgie ouverte	35.43.00↔	Elargissement de communication interventriculaire existante, SAP
35.21.20↔	Implantation de prothèse vasculaire avec valve, valve aortique biologique	35.43.10↔	Elargissement de communication interventriculaire existante, technique à ciel ouvert
35.21.99↔	Remplacement de valve aortique avec greffe de tissu, autre	35.43.99↔	Elargissement de communication interventriculaire existante, autre
35.22.00↔	Autre remplacement de valve aortique, SAP	35.50↔	Réparation de communication septale intracardiaque non précisée, avec prothèse
35.22.10↔	Implantation minimale invasive de valve aortique, SAP	35.51↔	Réparation de communication interauriculaire avec prothèse, technique ouverte
35.22.11↔	Implantation minimale invasive de valve aortique, par voie transapicale	35.53↔	Réparation de communication interventriculaire avec prothèse, par voie ouverte
35.22.19↔	Implantation minimale invasive de valve aortique, autre	35.54↔	Réparation de défaut des coussinets endocardiques (canal AV), avec prothèse
35.22.20↔	Remplacement de valve aortique par autogreffe [opération de Ross]	35.60↔	Réparation de communication septale intracardiaque non précisée, avec greffe de tissu
35.22.30↔	Implantation de prothèse vasculaire avec valve, valve aortique mécanique	35.61↔	Réparation de communication interauriculaire, avec greffe de tissu
35.22.99↔	Autre remplacement de valve aortique, autre	35.62↔	Réparation de communication interventriculaire avec greffe de tissu
35.23↔	Remplacement de valve mitrale, avec greffe de tissu	35.63↔	Réparation de défauts des coussinets endocardiques (canal AV), avec greffe de tissu
35.24↔	Autre remplacement de valve mitrale	35.70↔	Autre réparation non précisée de communication septale intracardiaque, non précisée
35.25.00↔	Remplacement de valve pulmonaire avec greffe de tissu, SAP	35.71↔	Autre réparation non précisée de communication interauriculaire
35.25.10↔	Remplacement de valve pulmonaire avec greffe, bioprothèse	35.72.00↔	Réparation de communication interventriculaire, SAP
35.25.20↔	Implantation de prothèse vasculaire avec valve, valve pulmonaire biologique	35.72.10↔	Fermeture de communication interventriculaire acquise
35.25.99↔	Remplacement de valve pulmonaire avec greffe de tissu, autre	35.72.99↔	Réparation de communication interventriculaire, autre
35.26.00↔	Autre remplacement de valve pulmonaire, SAP	35.73↔	Autre réparation non précisée de défaut des coussinets endocardiques (canal AV)
35.26.10↔	Implantation minimale invasive de valve pulmonaire, SAP	35.81↔	Correction totale de la tétralogie de Fallot
35.26.19↔	Implantation minimale invasive de valve pulmonaire, autre	35.82↔	Correction de retour (connexion) veineux pulmonaire anormal total
35.26.20↔	Implantation de prothèse vasculaire avec valve, valve pulmonaire mécanique	35.83↔	Correction totale de tronc artériel commun (truncus arteriosus)
35.26.99↔	Autre remplacement de valve pulmonaire, autre	35.84↔	Correction totale de transposition de gros vaisseaux, NCA
35.27↔	Remplacement de valve tricuspide, avec greffe de tissu	35.91↔	Transposition (détournement) interauriculaire du retour veineux
35.28↔	Autre remplacement de valve tricuspide	35.92↔	Création de conduit entre ventricule droit et artère pulmonaire
35.29.00↔	Remplacement de valve cardiaque, autre valve, SAP	35.93↔	Création de conduit entre ventricule gauche et aorte
35.29.10↔	Remplacement de valve auriculo-ventriculaire lors d'anomalie valvulaire cardiaque congénitale	35.94↔	Création de conduit entre oreillette et artère pulmonaire
35.29.20↔	Remplacement de valve tronculaire lors d'anomalie valvulaire cardiaque congénitale	35.95.00↔	Révision d'opération corrective du coeur, SAP
35.29.99↔	Remplacement de valve cardiaque, autre valve, autre	35.95.10↔	Refixation de prothèse de remplacement de valve cardiaque, SAP
35.31↔	Opérations de muscle papillaire	35.95.11↔	Refixation de prothèse de remplacement de valve aortique
35.32↔	Opérations de cordages tendineux	35.95.12↔	Refixation de prothèse de remplacement de valve mitrale
35.33.00↔	Annuloplastie, SAP	35.95.13↔	Refixation de prothèse de remplacement de valve pulmonaire
35.33.10↔	Annuloplastie de la valve mitrale, SAP	35.95.14↔	Refixation de prothèse de remplacement de valve tricuspide
35.33.11↔	Annuloplastie de la valve mitrale, à ciel ouvert	35.95.19↔	Refixation de prothèse de remplacement de valve cardiaque, autre
35.33.19↔	Annuloplastie de la valve mitrale, autre	35.95.99↔	Révision d'opération corrective du coeur, autre
		36.99.10↔	Traitement par injection intracoronaire de cellules souches, SAP
		36.99.11↔	Traitement par injection intracoronaire de cellules souches, sans enrichissement de fractions ni culture

36.99.12↔	Traitement par injection intracoronaire de cellules souches obtenues par enrichissement de fractions ou multipliées en culture	37.99.22↔	Réparation d'autre ventricule droit à double issue
36.99.19↔	Traitement par injection intracoronaire de cellules souches, autre	37.99.23↔	Opération d'un coeur fonctionnellement/morphologiquement univentriculaire
37.83.00↔	Première insertion de pace-maker à double chambre, système à sonde unique	37.99.24↔	Réparation d'un coeur triatrial
37.83.10↔	Première insertion de pace-maker à double chambre, sans stimulation antitachycardique	37.99.25↔	Réparation d'absence de valve pulmonaire
37.83.11↔	Première insertion de pace-maker à double chambre, avec stimulation antitachycardique	39.21.00↔	Anastomose de veine cave à artère pulmonaire, SAP
37.83.12↔	Première insertion de pace-maker à double chambre, avec option de surveillance à distance	39.21.10↔	Opération de Glenn sur un coeur fonctionnellement/morphologiquement univentriculaire
37.83.99↔	Première insertion de pace-maker à double chambre, autre	39.21.99↔	Anastomose de veine cave à artère pulmonaire, autre
37.87.00↔	Remplacement de tout type de pace-maker à double chambre, SAP	39.71.00↔	Implantation endovasculaire d'une greffe dans l'aorte abdominale, SAP
37.87.10↔	Remplacement d'agrégat de tout type de pace-maker à double chambre	39.71.10↔	Implantation endovasculaire d'une greffe dans l'aorte abdominale, aorto-iliaque, sans fenestration ni bras latéral
37.87.20↔	Remplacement d'agrégat et de sonde de tout type de pace-maker à double chambre	39.71.11↔	Implantation endovasculaire d'une greffe dans l'aorte abdominale, aorto-iliaque, avec fenestration ou bras latéral
37.87.99↔	Remplacement de tout type de pace-maker à double chambre, autre	39.71.12↔	Implantation endovasculaire d'une greffe dans l'aorte abdominale, prothèse de bifurcation aorto-bi-iliaque, sans fenestration ni bras latéral
37.88.00↔	Insertion de pace-maker à triple chambre (stimulation biventriculaire), SAP	39.71.13↔	Implantation endovasculaire d'une greffe dans l'aorte abdominale, prothèse de bifurcation aorto-bi-iliaque, avec fenestration et bras latéral
37.88.10↔	Insertion de pace-maker à triple chambre (stimulation biventriculaire), avec option de surveillance à distance	39.71.99↔	Implantation endovasculaire d'une greffe dans l'aorte abdominale, autre
37.88.99↔	Insertion de pace-maker à triple chambre (stimulation biventriculaire), autre	39.73.00↔	Implantation endovasculaire de greffe sur l'aorte thoracique, SAP
37.89.20↔	Passage d'un système à chambre unique à un système à double ou triple chambre, SAP	39.73.10↔	Implantation endovasculaire de greffe sur l'aorte thoracique, sans fenestration ni bras latéral
37.89.21↔	Passage d'un système à chambre unique à un système à double chambre	39.73.11↔	Implantation endovasculaire de greffe sur l'aorte thoracique, avec fenestration ou bras latéral
37.89.22↔	Passage d'un système à chambre unique à un système à triple chambre	39.73.20↔	Implantation endovasculaire de greffe sur l'aorte thoraco-abdominale
37.89.23↔	Passage d'un système à double chambre à un système à triple chambre	39.73.99↔	Implantation endovasculaire de greffe sur l'aorte thoracique, autre
37.89.29↔	Passage d'un système à chambre unique à un système à double ou triple chambre, autre	39.79.00↔	Autre réparation endovasculaire (d'anévrismes) d'autres vaisseaux, SAP
37.94.00↔	Implantation ou remplacement de défibrillateur cardiaque, SAP	39.79.10↔	Implantation endovasculaire de greffe, autres vaisseaux, SAP
37.94.01↔	Implantation d'un défibrillateur à stimulation simple chambre	39.79.11↔	Implantation endovasculaire de greffe, vaisseaux viscéraux
37.94.02↔	Implantation d'un défibrillateur à stimulation double chambre	39.79.12↔	Implantation endovasculaire de greffe, vaisseaux du bassin
37.94.03↔	Implantation d'un défibrillateur à stimulation biventriculaire	39.79.13↔	Implantation endovasculaire de greffe, vaisseaux abdominaux
37.94.04↔	Implantation de défibrillateur avec capteur de pression supplémentaire pour mesures non-invasives de la pression ventriculaire droite	39.79.19↔	Implantation endovasculaire de greffe, autres vaisseaux, autre
37.94.10↔	Remplacement d'un défibrillateur SAP	39.79.20↔	Embolisation ou occlusion par coils, autres vaisseaux, SAP
37.94.11↔	Remplacement d'un défibrillateur à stimulation univentriculaire	39.79.21↔	Embolisation ou occlusion par coils, vaisseaux du membre supérieur
37.94.12↔	Remplacement d'un défibrillateur à stimulation biventriculaire	39.79.22↔	Embolisation ou occlusion par coils, aorte
37.94.19↔	Remplacement d'un défibrillateur, autre	39.79.23↔	Embolisation ou occlusion par coils, canal artériel persistant
37.94.20↔	Passage d'un système de pace-maker à un système de défibrillateur à stimulation univentriculaire, SAP	39.79.24↔	Embolisation ou occlusion par coils, vaisseaux thoraciques
37.94.21↔	Passage d'un système de pace-maker à un système de défibrillateur à stimulation univentriculaire	39.79.25↔	Embolisation ou occlusion par coils, vaisseaux viscéraux
37.94.22↔	Passage d'un système de pace-maker à un système de défibrillateur à stimulation biventriculaire	39.79.26↔	Embolisation ou occlusion par coils, vaisseaux abdominaux
37.94.29↔	Passage d'un système de pace-maker ou de défibrillateur à un système de défibrillateur à stimulation biventriculaire, autre	39.79.27↔	Embolisation ou occlusion par coils, vaisseaux du membre inférieur
37.94.99↔	Implantation ou remplacement de défibrillateur cardiaque automatique [AICD], système total, autre	39.79.28↔	Embolisation ou occlusion par coils, vaisseaux rachidiens
37.96↔	Implantation de défibrillateur cardiaque automatique, générateur d'impulsions seul	39.79.29↔	Embolisation ou occlusion par coils, autres vaisseaux, autre
37.98.00↔	Remplacement de défibrillateur cardiaque automatique, générateur d'impulsions seul, SAP	39.79.30↔	Embolisation sélective par liquides embolisants, autres vaisseaux, SAP
37.98.10↔	Remplacement de défibrillateur cardiaque automatique, générateur d'impulsions seul, à stimulation univentriculaire	39.79.31↔	Embolisation sélective par liquides embolisants, vaisseaux du membre supérieur
37.98.11↔	Remplacement de défibrillateur cardiaque automatique, générateur d'impulsions seul, à stimulation bicamérale	39.79.32↔	Embolisation sélective par liquides embolisants, aorte
37.98.12↔	Remplacement de défibrillateur cardiaque automatique, générateur d'impulsions seul, à stimulation biventriculaire	39.79.33↔	Embolisation sélective par liquides embolisants, canal artériel persistant
37.98.99↔	Remplacement de défibrillateur cardiaque automatique, générateur d'impulsions seul, autre	39.79.34↔	Embolisation sélective par liquides embolisants, vaisseaux thoraciques
37.99.21↔	Réparation d'un ventricule droit à double issue de type Fallot	39.79.35↔	Embolisation sélective par liquides embolisants, vaisseaux viscéraux
		39.79.36↔	Embolisation sélective par liquides embolisants, vaisseaux abdominaux
		39.79.37↔	Embolisation sélective par liquides embolisants, vaisseaux du membre inférieur
		39.79.38↔	Embolisation sélective par liquides embolisants, vaisseaux rachidiens
		39.79.39↔	Embolisation sélective par liquides embolisants, autres vaisseaux, autre

39.79.40↔ Embolisation sélective par ballonnets détachables, autres vaisseaux, SAP	39.79.81↔ Fermeture d'artères par cathéter à radiofréquence, artères du membre supérieur
39.79.41↔ Embolisation sélective par ballonnets détachables, vaisseaux du membre supérieur	39.79.82↔ Fermeture d'artères par cathéter à radiofréquence, aorte
39.79.42↔ Embolisation sélective par ballonnets détachables, aorte	39.79.84↔ Fermeture d'artères par cathéter à radiofréquence, vaisseaux thoraciques
39.79.43↔ Embolisation sélective par ballonnets détachables, canal artériel persistant	39.79.85↔ Fermeture d'artères par cathéter à radiofréquence, vaisseaux du membre inférieur
39.79.44↔ Embolisation sélective par ballonnets détachables, vaisseaux thoraciques	39.79.86↔ Fermeture d'artères par cathéter à radiofréquence, vaisseaux viscéraux
39.79.45↔ Embolisation sélective par ballonnets détachables, vaisseaux viscéraux	39.79.87↔ Fermeture d'artères par cathéter à radiofréquence, vaisseaux abdominaux
39.79.46↔ Embolisation sélective par ballonnets détachables, vaisseaux abdominaux	39.79.89↔ Fermeture d'artères par cathéter à radiofréquence, autres vaisseaux, autre
39.79.47↔ Embolisation sélective par ballonnets détachables, vaisseaux rachidiens	39.79.99↔ Autre réparation endovasculaire (d'anévrismes) d'autres vaisseaux, autre
39.79.48↔ Embolisation sélective par ballonnets détachables, vaisseaux du membre inférieur	46.97.00↔ Transplantation intestinale, SAP
39.79.49↔ Embolisation sélective par ballonnets détachables, autres vaisseaux, autre	46.97.10↔ Transplantation intestinale, retransplantation d'intestin grêle durant la même hospitalisation
39.79.50↔ Embolisation sélective par filtres, autres vaisseaux, SAP	46.97.99↔ Transplantation intestinale, autre
39.79.51↔ Embolisation sélective par filtres, vaisseaux du membre supérieur	52.80↔ Transplantation pancréatique, SAP
39.79.52↔ Embolisation sélective par filtres, aorte	52.82↔ Allogreffe du pancréas
39.79.53↔ Embolisation sélective par filtres, canal artériel persistant	52.83.00↔ Hétérogreffe du pancréas, SAP
39.79.54↔ Embolisation sélective par filtres, vaisseaux thoraciques	52.83.10↔ Hétérogreffe du pancréas, retransplantation d'un segment de pancréas durant la même hospitalisation
39.79.55↔ Embolisation sélective par filtres, vaisseaux viscéraux	52.83.11↔ Hétérogreffe du pancréas, retransplantation du pancréas durant la même hospitalisation
39.79.56↔ Embolisation sélective par filtres, vaisseaux abdominaux	52.83.99↔ Hétérogreffe du pancréas, autre
39.79.57↔ Embolisation sélective par filtres, vaisseaux du membre inférieur	52.84↔ Autotransplantation de cellules d'ilots de Langerhans
39.79.58↔ Embolisation sélective par filtres, vaisseaux rachidiens	52.85↔ Allotransplantation de cellules d'ilots de Langerhans
39.79.59↔ Embolisation sélective par filtres, autres vaisseaux, autre	52.86↔ Transplantation de cellules d'ilots de Langerhans, sans autre précision
39.79.60↔ Embolisation sélective par particules, autres vaisseaux, SAP	55.69.00↔ Autre greffe rénale, SAP
39.79.61↔ Embolisation sélective par particules, vaisseaux du membre supérieur	55.69.10↔ Autre greffe rénale, allogénique
39.79.62↔ Embolisation sélective par particules, aorte	55.69.20↔ Autre greffe rénale, syngénique
39.79.63↔ Embolisation sélective par particules, canal artériel persistant	55.69.30↔ Autre greffe rénale, en bloc
39.79.64↔ Embolisation sélective par particules, vaisseaux thoraciques	55.69.40↔ Autre greffe rénale, retransplantation rénale durant la même hospitalisation
39.79.65↔ Embolisation sélective par particules, vaisseaux viscéraux	55.69.99↔ Autre greffe rénale, autre
39.79.66↔ Embolisation sélective par particules, vaisseaux abdominaux	89.13.35‡↔ Traitement complexe de médecine intensive, 3681 à 4600 points de dépense
39.79.67↔ Embolisation sélective par particules, vaisseaux du membre inférieur	89.13.36‡↔ Traitement complexe de médecine intensive, 4601 à 5520 points de dépense
39.79.68↔ Embolisation sélective par particules, vaisseaux rachidiens	89.13.37‡↔ Traitement complexe de médecine intensive, 5521 à 7360 points de dépense
39.79.69↔ Embolisation sélective par particules, autres vaisseaux, autre	89.13.38‡↔ Traitement complexe de médecine intensive, 7361 à 9200 points de dépense
39.79.70↔ Fermeture d'artères par cathéter au laser, autres vaisseaux, SAP	89.13.39‡↔ Traitement complexe de médecine intensive, 9201 à 11040 points de dépense
39.79.71↔ Fermeture d'artères par cathéter au laser, artères du membre supérieur	89.13.40‡↔ Traitement complexe de médecine intensive, 11041 à 13800 points de dépense
39.79.72↔ Fermeture d'artères par cathéter au laser, aorte	89.13.41‡↔ Traitement complexe de médecine intensive, 13801 à 16560 points de dépense
39.79.74↔ Fermeture d'artères par cathéter au laser, vaisseaux thoraciques	89.13.42‡↔ Traitement complexe de médecine intensive, 16561 à 19320 points de dépense
39.79.75↔ Fermeture d'artères par cathéter au laser, vaisseaux du membre inférieur	89.13.43‡↔ Traitement complexe de médecine intensive, 19321 points de dépense et plus
39.79.76↔ Fermeture d'artères par cathéter au laser, vaisseaux viscéraux	
39.79.77↔ Fermeture d'artères par cathéter au laser, vaisseaux abdominaux	
39.79.79↔ Fermeture d'artères par cathéter au laser, autres vaisseaux, autre	
39.79.80↔ Fermeture d'artères par cathéter à radiofréquence, autres vaisseaux, SAP	

procédure A07-3

89.13.31‡↔ Traitement complexe de médecine intensive, 2209 à 2484 points de dépense	89.13.36‡↔ Traitement complexe de médecine intensive, 4601 à 5520 points de dépense
89.13.32‡↔ Traitement complexe de médecine intensive, 2485 à 2760 points de dépense	89.13.37‡↔ Traitement complexe de médecine intensive, 5521 à 7360 points de dépense
89.13.33‡↔ Traitement complexe de médecine intensive, 2761 à 3220 points de dépense	89.13.38‡↔ Traitement complexe de médecine intensive, 7361 à 9200 points de dépense
89.13.34‡↔ Traitement complexe de médecine intensive, 3221 à 3680 points de dépense	89.13.39‡↔ Traitement complexe de médecine intensive, 9201 à 11040 points de dépense
89.13.35‡↔ Traitement complexe de médecine intensive, 3681 à 4600 points de dépense	89.13.40‡↔ Traitement complexe de médecine intensive, 11041 à 13800 points de dépense



89.13.41†↔ Traitement complexe de médecine intensive, 13801 à 16560 points de dépense
 89.13.42†↔ Traitement complexe de médecine intensive, 16561 à 19320 points de dépense

89.13.43†↔ Traitement complexe de médecine intensive, 19321 points de dépense et plus

ADRG A11**Ventilation artificielle > 249 heures et < 500 heures**

Durée de la ventilation artificielle > 249 heures et Durée de la ventilation artificielle < 500 heures et MDC n'est pas égal à 22

DRG A11A

Ventil. artif. > 249 et < 500 h avec interv. haut. complexe ou tt complexe de soins intensifs > 1656 pts ou avec interv. pour malform. congénit., âge < 2 ans ou avec proc. op. particulière et procédures de complication, avec tt compl. de soins intens. > 1656 pts ou âge < 16 ans

(Procédures opératoires complexes ou au moins un(e) procédure dans le tableau A11-3) et (au moins un(e) procédure dans le tableau A11-4 ou (procédure dans le tableau A11-5 ou Procédures de complication pré-MDC) et Âge < 2 années et procédure dans le tableau A11-6) ou Procédures de complication pré-MDC et Procédures opératoires particulières et (au moins un(e) procédure dans le tableau A11-7 ou Âge < 16 années)

DRG A11B

Ventilation artificielle > 249 et < 500 heures avec procédure opératoire complexe, sans intervention hautement complexe, sans traitement complexe de soins intensifs > 1656 points, sans procédures de complication.

Procédures opératoires complexes ou au moins un(e) procédure dans le tableau A11-3

DRG A11C

Ventilation artificielle > 249 et < 500 heures sans procédure opératoire complexe, avec procédure opératoire particulière ou procédures de complication ou traitement complexe de soins intensifs > 1104 points ou âge < 6 ans

Âge < 6 années ou Procédures de complication pré-MDC ou Procédures opératoires particulières ou Traitement complexe de soins intensifs > 1104 points et (diagnostic principal dans le tableau A11-1 ou diagnostic dans le tableau A11-2)

DRG A11D

Ventilation artificielle > 249 et < 500 heures sans procédure opératoire complexe, sans procédure opératoire particulière, sans procédures de complication, sans traitement complexe de soins intensifs > 1104 points, âge > 5 ans

diagnostic principal A11-1

A00.0	A Vibrio cholerae 01, biovar cholerae	A07.9	Maladie intestinale à protozoaires, sans précision
A00.1	A Vibrio cholerae 01, biovar El Tor	A15.0	Tuberculose pulmonaire, confirmée par examen microscopique de l'expectoration, avec ou sans culture ou par procédé de biologie moléculaire
A00.9	Choléra, sans précision	A15.1	Tuberculose pulmonaire, confirmée par culture seulement
A01.0	Fièvre typhoïde	A15.2	Tuberculose pulmonaire, avec confirmation histologique
A01.1	Paratyphoïde A	A15.3	Tuberculose pulmonaire, avec confirmation, moyen autre et non précisé
A01.2	Paratyphoïde B	A15.4	Tuberculose des ganglions intrathoraciques, avec confirmation bactériologique, par biologie moléculaire et histologique
A01.3	Paratyphoïde C	A15.5	Tuberculose du larynx, de la trachée et des bronches, avec confirmation bactériologique, par biologie moléculaire et histologique
A01.4	Paratyphoïde, sans précision	A15.6	Pleurésie tuberculeuse, avec confirmation bactériologique, par biologie moléculaire et histologique
A02.1	Septicémie à Salmonella	A15.7	Primo-infection tuberculeuse de l'appareil respiratoire, avec confirmation bactériologique, par biologie moléculaire et histologique
A04.5	Entérite à Campylobacter	A15.8	Autres formes de tuberculose de l'appareil respiratoire, avec confirmation, bactériologique, par biologie moléculaire et histologique
A04.6	Entérite à Yersinia enterocolitica	A15.9	Tuberculose de l'appareil respiratoire sans précision, avec confirmation bactériologique, par biologie moléculaire et histologique
A04.7	Entérocolite à Clostridium difficile	A16.0	Tuberculose pulmonaire, avec examens bactériologique, par biologie moléculaire et histologique négatifs
A05.1	Botulisme	A16.1	Tuberculose pulmonaire, sans examen bactériologique, par biologie moléculaire et histologique
A06.0	Dysenterie amibienne aiguë		
A06.1	Amibiase intestinale chronique		
A06.2	Colite amibienne non dysentérique		
A06.3	Amœbome de l'intestin		
A06.4	Abcès amibien du foie		
A06.5	Abcès amibien du poumon {J99.8}		
A06.6	Abcès amibien du cerveau {G07}		
A06.7	Amibiase cutanée		
A06.8	Autres localisations d'une infection amibienne		
A06.9	Amibiase, sans précision		
A07.0	Balantidiose		
A07.1	Giardiase [lambliaose]		
A07.2	Cryptosporidiose		
A07.3	Infection à Isospora		
A07.8	Autres maladies intestinales précisées, à protozoaires		

A16.2	Tuberculose pulmonaire, sans mention de confirmation bactériologique, par biologie moléculaire ou histologique	A25.9	Fièvre causée par morsure de rat, sans précision
A16.3	Tuberculose des ganglions intrathoraciques, sans mention de confirmation, bactériologique, par biologie moléculaire ou histologique	A26.0	Erysipéloïde cutanée
A16.4	Tuberculose du larynx, de la trachée et des bronches, sans mention de confirmation bactériologique, par biologie moléculaire ou histologique	A26.7	Septicémie à Erysipelothrix
A16.5	Pleurésie tuberculeuse, sans mention de confirmation bactériologique, par biologie moléculaire ou histologique	A26.8	Autres formes d'erysipéloïde
A16.7	Primo-infection tuberculeuse de l'appareil respiratoire, sans mention de confirmation bactériologique, par biologie moléculaire ou histologique	A26.9	Erysipéloïde, sans précision
A16.8	Autres formes de tuberculose de l'appareil respiratoire, sans mention de confirmation bactériologique, par biologie moléculaire ou histologique	A27.0	Leptospirose ictéro-hémorragique [Maladie de Weil]
A16.9	Tuberculose de l'appareil respiratoire sans précision, sans mention de confirmation bactériologique, par biologie moléculaire ou histologique	A27.8	Autres formes de leptospirose
A17.0	Méningite tuberculeuse {G01}	A27.9	Leptospirose, sans précision
A17.1	Tuberculome méningé {G07}	A28.0	Pasteurellose
A17.8	Autres formes de tuberculose du système nerveux	A28.1	Maladie des griffes du chat
A17.9	Tuberculose du système nerveux, sans précision {G99.8}	A28.2	Yersiniose extra-intestinale
A18.0	Tuberculose des os et des articulations	A28.8	Autres anthroponoses bactériennes précisées, non classées ailleurs
A18.1	Tuberculose de l'appareil génito-urinaire	A28.9	Anthroponose bactérienne, sans précision
A18.2	Adénopathie tuberculeuse périphérique	A30.0	Lèpre indéterminée
A18.3	Tuberculose de l'intestin, du péritoine et des ganglions mésentériques	A30.1	Lèpre tuberculoïde
A18.4	Tuberculose de la peau et du tissu cellulaire sous-cutané	A30.2	Lèpre tuberculoïde de type intermédiaire atypique
A18.5	Tuberculose de l'œil	A30.3	Lèpre de type intermédiaire atypique
A18.6	Tuberculose de l'oreille	A30.4	Lèpre lépromateuse de type intermédiaire atypique
A18.7	Tuberculose des surrénales {E35.1}	A30.5	Lèpre lépromateuse
A18.8	Tuberculose d'autres organes précisés	A30.8	Autres formes de lèpre
A19.0	Tuberculose miliaire aiguë, localisation unique et précisée	A30.9	Lèpre, sans précision
A19.1	Tuberculose miliaire aiguë, sièges multiples	A31.0	Infection pulmonaire à Mycobacterium
A19.2	Tuberculose miliaire aiguë, sans précision	A31.1	Infection cutanée à Mycobacterium
A19.8	Autres tuberculoses miliaires	A31.80	Infection mycobactérienne atypique disséminée
A19.9	Tuberculose miliaire, sans précision	A31.88	Autres infections mycobactériennes
A20.0	Peste bubonique	A31.9	Infection à Mycobacterium, sans précision
A20.1	Peste cutanée	A32.0	Listériose cutanée
A20.2	Peste pulmonaire	A32.1	Méningite et méningo-encéphalite listériennes
A20.3	Peste méningée	A32.7	Septicémie listérienne
A20.7	Peste septicémique	A32.8	Autres formes de listériose
A20.8	Autres formes de peste	A32.9	Listériose, sans précision
A20.9	Peste, sans précision	A33	Tétanos néonatal
A21.0	Tularémie ulcéro-glandulaire	A34	Tétanos obstétrical
A21.1	Tularémie oculo-glandulaire	A35	Autres formes de tétanos
A21.2	Tularémie pulmonaire	A36.0	Diphthérie pharyngée
A21.3	Tularémie gastro-intestinale	A36.1	Diphthérie rhinopharyngée
A21.7	Tularémie généralisée	A36.2	Diphthérie laryngée
A21.8	Autres formes de tularémie	A36.3	Diphthérie cutanée
A21.9	Tularémie, sans précision	A36.8	Autres formes de diphthérie
A22.0	Charbon cutané	A36.9	Diphthérie, sans précision
A22.1	Charbon pulmonaire	A37.0	Coqueluche à Bordetella pertussis
A22.2	Charbon gastro-intestinal	A37.1	Coqueluche à Bordetella parapertussis
A22.7	Septicémie charbonneuse	A37.8	Coqueluche due à d'autres espèces de Bordetella
A22.8	Autres formes de charbon	A37.9	Coqueluche, sans précision
A22.9	Charbon, sans précision	A38	Scarlatine
A23.0	Brucellose à Brucella melitensis	A39.0	Méningite à méningocoques {G01}
A23.1	Brucellose à Brucella abortus	A39.1	Syndrome de Waterhouse-Friderichsen {E35.1}
A23.2	Brucellose à Brucella suis	A39.2	Méningococcémie aiguë
A23.3	Brucellose à Brucella canis	A39.3	Méningococcémie chronique
A23.8	Autres brucelloses	A39.4	Méningococcémie, sans précision
A23.9	Brucellose, sans précision	A39.5	Cardite à méningocoques
A24.0	Morve	A39.8	Autres infections à méningocoques
A24.1	Mélioïdose aiguë et galopante	A39.9	Infection méningococcique, sans précision
A24.2	Mélioïdose subaiguë et chronique	A40.0	Septicémie à streptocoques, groupe A
A24.3	Autres mélioïdoses	A40.1	Septicémie à streptocoques, groupe B
A24.4	Mélioïdose, sans précision	A40.2	Septicémie à streptocoques, groupe D
A25.0	Spirillose	A40.3	Septicémie à Streptococcus pneumoniae
A25.1	Streptobacillose	A40.8	Autres septicémies à streptocoques
		A40.9	Septicémie à streptocoques, sans précision
		A41.0	Septicémie à staphylocoques dorés
		A41.1	Septicémie à d'autres staphylocoques précisés
		A41.2	Septicémie à staphylocoques non précisés
		A41.3	Septicémie à Haemophilus influenzae
		A41.4	Septicémie à micro-organismes anaérobies
		A41.51	Escherichia coli [E. coli]
		A41.52	Pseudomonas
		A41.58	Autres micro-organismes Gram négatif
		A41.8	Autres septicémies précisées
		A41.9	Septicémie, sans précision

A42.0	Actinomyose pulmonaire	A86	Encéphalite virale, sans précision
A42.1	Actinomyose abdominale	A87.0	Méningite à entérovirus {G02.0}
A42.2	Actinomyose cervico-faciale	A87.1	Méningite à adénovirus {G02.0}
A42.7	Septicémie actinomycosique	A87.2	Chorioméningite lymphocytaire
A42.8	Autres formes d'actinomycose	A87.8	Autres méningites virales
A42.9	Actinomyose, sans précision	A87.9	Méningite virale, sans précision
A43.0	Nocardiose pulmonaire	A88.0	Fièvre exanthématique à entérovirus [exanthème de Boston]
A43.1	Nocardiose cutanée	A88.1	Vertige épidémique
A43.8	Autres formes de nocardiose	A88.8	Autres infections virales précisées du système nerveux central
A43.9	Nocardiose, sans précision	A89	Infection virale du système nerveux central, sans précision
A44.0	Bartonellose généralisée	A90	Dengue [dengue classique]
A44.1	Bartonellose cutanée et cutané-muqueuse	A91	Fièvre hémorragique due au virus de la dengue
A44.8	Autres formes de bartonellose	A92.0	Fièvre de Chikungunya
A44.9	Bartonellose, sans précision	A92.1	Fièvre due au virus O'nyong-nyong
A46	Erysipèle	A92.2	Fièvre équine vénézuélienne
A48.0	Gangrène gazeuse	A92.3	Fièvre due au virus West-Nile
A48.1	Maladie des légionnaires avec pneumonie	A92.4	Fièvre de la vallée du Rift
A48.2	Maladie des légionnaires, sans signes pulmonaires [fièvre de Pontiac]	A92.8	Autres fièvres virales précisées, transmises par des moustiques
A48.3	Syndrome du choc toxique	A92.9	Fièvre virale transmise par des moustiques, sans précision
A48.4	Fièvre purpurique du Brésil	A93.0	Fièvre d'Oropouche
A75.0	Typhus épidémique à poux dû à Rickettsia prowazekii	A93.1	Fièvre à phlébotome
A75.1	Typhus récurrent [maladie de Brill]	A93.2	Fièvre à tiques du Colorado
A75.2	Typhus à Rickettsia typhi	A93.8	Autres fièvres virales précisées, transmises par des arthropodes
A75.3	Typhus à Rickettsia tsutsugamushi	A94	Fièvre virale transmise par des arthropodes, sans précision
A75.9	Typhus, sans précision	A95.0	Fièvre jaune sylvatique
A77.0	Fièvre pourprée à Rickettsia rickettsii	A95.1	Fièvre jaune citadine
A77.1	Fièvre pourprée à Rickettsia conorii	A95.9	Fièvre jaune, sans précision
A77.2	Fièvre pourprée due à Rickettsia sibirica	A96.0	Fièvre hémorragique de Junin
A77.3	Fièvre pourprée due à Rickettsia australis	A96.1	Fièvre hémorragique de Machupo
A77.8	Autres fièvres pourprées	A96.2	Fièvre de Lassa
A77.9	Fièvre pourprée, sans précision	A96.8	Autres fièvres hémorragiques à arénavirus
A78	Fièvre Q	A96.9	Fièvre hémorragique à arénavirus, sans précision
A79.0	Fièvre des tranchées	A98.0	Fièvre hémorragique de Crimée [du Congo]
A79.1	Rickettsiose varicelliforme due à Rickettsia akari	A98.1	Fièvre hémorragique d'Omsk
A79.8	Autres types précisés de rickettsiose	A98.2	Maladie de la forêt de Kyasanur
A79.9	Rickettsiose, sans précision	A98.3	Maladie de Marburg
A80.0	Poliomyélite paralytique aiguë, associée au virus vaccinal	A98.4	Maladie à virus Ebola
A80.1	Poliomyélite paralytique aiguë, virus sauvage importé	A98.5	Fièvre hémorragique avec syndrome rénal
A80.2	Poliomyélite paralytique aiguë, virus sauvage indigène	A98.8	Autres fièvres hémorragiques virales précisées
A80.3	Poliomyélites paralytiques aiguës, autres et sans précision	A99	Fièvre hémorragique virale, sans précision
A80.4	Poliomyélite aiguë non paralytique	B00.3	Méningite due au virus de l'herpès {G02.0}
A80.9	Poliomyélite aiguë, sans précision	B00.4	Encéphalite due au virus de l'herpès {G05.1}
A81.0	Maladie de Creutzfeldt-Jakob	B01.0	Méningite varicelleuse {G02.0}
A81.1	Panencéphalite sclérosante subaiguë	B01.1	Encéphalite varicelleuse {G05.1}
A81.2	Leucoencéphalopathie multifocale progressive	B01.2	Pneumopathie varicelleuse {J17.1}
A81.8	Autres infections atypiques à virus, du système nerveux central	B02.0	Encéphalite zostérienne {G05.1}
A81.9	Infection atypiques à virus, du système nerveux central, sans précision	B02.1	Méningite zostérienne {G02.0}
A82.0	Rage sylvatique	B05.0	Rougeole compliquée d'une encéphalite {G05.1}
A82.1	Rage des rues [rage citadine]	B05.1	Rougeole compliquée d'une méningite {G02.0}
A82.9	Rage, sans précision	B15.0	Hépatite A avec coma hépatique
A83.0	Encéphalite japonaise	B16.0	Hépatite aiguë B avec agent delta, avec coma hépatique
A83.1	Encéphalite équine occidentale	B16.2	Hépatite aiguë B sans agent delta, avec coma hépatique
A83.2	Encéphalite équine orientale	B17.0	(Sur)infection aiguë par agent delta d'un sujet porteur de l'hépatite B
A83.3	Encéphalite de Saint-Louis	B17.1	Hépatite aiguë C
A83.4	Encéphalite australienne	B17.2	Hépatite aiguë E
A83.5	Encéphalite de Californie	B18.2	Hépatite virale chronique C
A83.6	Maladie à virus de Rocio	B20	Immunodéficience humaine virale [VIH], à l'origine de maladies infectieuses et parasitaires
A83.8	Autres encéphalites virales transmises par des moustiques	B21	Immunodéficience humaine virale [VIH], à l'origine de tumeurs malignes
A83.9	Encéphalite virale transmise par des moustiques, sans précision	B22	Immunodéficience humaine virale [VIH], à l'origine d'autres affections précisées
A84.0	Encéphalite de la taïga [encéphalite verno-estivale russe]	B23.0	Syndrome d'infection aiguë par VIH
A84.1	Encéphalite d'Europe centrale transmise par des tiques	B23.8	Maladie par VIH à l'origine d'autres états précisés
A84.8	Autres encéphalites virales transmises par des tiques	B24	Immunodéficience humaine virale [VIH], sans précision
A84.9	Encéphalite virale transmise par des tiques, sans précision	B25.0	Pneumopathie à cytomégalovirus {J17.1}
A85.0	Encéphalite à entérovirus {G05.1}	B25.1	Hépatite à cytomégalovirus {K77.0}
A85.1	Encéphalite à adénovirus {G05.1}	B25.2	Pancréatite à cytomégalovirus {K87.1}
A85.2	Encéphalite virale transmise par des arthropodes, sans précision	B26.1	Méningite ourlienne {G02.0}
A85.8	Autres encéphalites virales précisées		

B26.2	Encéphalite ourlienne {G05.1}	B57.4	Maladie de Chagas (chronique) avec atteinte du système nerveux
B33.2	Cardite virale	B57.5	Maladie de Chagas (chronique) avec atteinte d'autres organes
B33.4	Syndrome (cardio-)pulmonaire à virus Hanta [hantavirus] [SPH] [SCPH] {J17.1}	B58.1	Hépatite à Toxoplasma {K77.0}
B37.1	Candidose pulmonaire	B58.2	Méningo-encéphalite à Toxoplasma {G05.2}
B37.5	Méningite à Candida {G02.1}	B58.3	Toxoplasmose pulmonaire {J17.3}
B37.6	Endocardite à Candida {I39.8}	B58.8	Toxoplasmose avec atteinte d'autres organes
B37.7	Septicémie à Candida	B58.9	Toxoplasmose, sans précision
B38.0	Coccidioïdomycose pulmonaire aiguë	B59	Pneumocystose {J17.3}
B38.1	Coccidioïdomycose pulmonaire chronique	B60.0	Babésiose
B38.2	Coccidioïdomycose pulmonaire, sans précision	B60.1	Acanthamoebiose
B38.4	Méningite à coccidioïdomycose {G02.1}	B60.2	Næglériase
B38.7	Coccidioïdomycose disséminée	B65.0	Schistosomiase due à Schistosoma haematobium [schistosomiase urinaire]
B39.0	Histoplasmose pulmonaire aiguë à Histoplasma capsulatum	B65.1	Schistosomiase due à Schistosoma mansoni [schistosomiase intestinale]
B39.1	Histoplasmose pulmonaire chronique à Histoplasma capsulatum	B65.2	Schistosomiase due à Schistosoma japonicum
B39.2	Histoplasmose pulmonaire à Histoplasma capsulatum, sans précision	B67.0	Infection hépatique à Echinococcus granulosus
B39.3	Histoplasmose disséminée à Histoplasma capsulatum	B67.1	Infection pulmonaire à Echinococcus granulosus
B39.4	Histoplasmose à Histoplasma capsulatum, sans précision	B67.2	Infection osseuse à Echinococcus granulosus
B39.5	Histoplasmose à Histoplasma duboisii	B67.3	Infections à Echinococcus granulosus, autres et à localisations multiples
B39.9	Histoplasmose, sans précision	B67.4	Infection à Echinococcus granulosus, sans précision
B40.0	Blastomycose pulmonaire aiguë	B67.5	Infection hépatique à Echinococcus multilocularis
B40.1	Blastomycose pulmonaire chronique	B67.6	Infections à Echinococcus multilocularis, autres et à localisations multiples
B40.2	Blastomycose pulmonaire, sans précision	B67.7	Infection à Echinococcus multilocularis, sans précision
B40.7	Blastomycose disséminée	B67.8	Infection hépatique à Echinococcus, sans précision
B41.0	Paracoccidioïdomycose pulmonaire	B67.9	Infections à Echinococcus, autres et sans précision
B41.7	Paracoccidioïdomycose disséminée	B69.0	Cysticercose du système nerveux central
B42.0	Sporotrichose pulmonaire {J99.8}	B69.1	Cysticercose de l'œil
B42.7	Sporotrichose disséminée	C00.0	Tumeur maligne: Lèvre supérieure, bord libre
B43.1	Abcès phaeohyphomycosique du cerveau	C00.1	Tumeur maligne: Lèvre inférieure, bord libre
B44.0	Aspergillose pulmonaire invasive	C00.2	Tumeur maligne: Lèvre, sans précision, bord libre
B44.1	Autres aspergilloses pulmonaires	C00.3	Tumeur maligne: Lèvre supérieure, face interne
B44.7	Aspergillose disséminée	C00.4	Tumeur maligne: Lèvre inférieure, face interne
B45.0	Cryptococcose pulmonaire	C00.5	Tumeur maligne: Lèvre, sans précision, face interne
B45.1	Cryptococcose cérébrale	C00.6	Tumeur maligne: Commissure des lèvres
B45.3	Cryptococcose osseuse	C00.8	Tumeur maligne: Lésion à localisations contiguës de la lèvre
B45.7	Cryptococcose disséminée	C00.9	Tumeur maligne: Lèvre, sans précision
B46.0	Mucormycose pulmonaire	C01	Tumeur maligne de la base de la langue
B46.1	Mucormycose rhinocérébrale	C02.0	Tumeur maligne: Face dorsale de la langue
B46.2	Mucormycose gastro-intestinale	C02.1	Tumeur maligne: Pointe et bords latéraux de la langue
B46.4	Mucormycose disséminée	C02.2	Tumeur maligne: Face inférieure de la langue
B50.0	Paludisme à Plasmodium falciparum avec complications cérébrales	C02.3	Tumeur maligne: Deux tiers antérieurs de la langue, sans précision
B50.8	Autres formes sévères et compliquées de paludisme à Plasmodium falciparum	C02.4	Tumeur maligne: Amygdale linguale
B50.9	Paludisme à Plasmodium falciparum, sans précision	C02.8	Tumeur maligne: Lésion à localisations contiguës de la langue
B51.0	Paludisme à Plasmodium vivax, avec rupture de la rate	C02.9	Tumeur maligne: Langue, sans précision
B51.8	Paludisme à Plasmodium vivax, avec autres complications	C03.0	Tumeur maligne: Gencive supérieure
B51.9	Paludisme à Plasmodium vivax, sans complication	C03.1	Tumeur maligne: Gencive inférieure
B52.0	Paludisme à Plasmodium malariae, avec atteinte rénale	C03.9	Tumeur maligne: Gencive, sans précision
B52.8	Paludisme à Plasmodium malariae, avec autres complications	C04.0	Tumeur maligne: Plancher antérieur de la bouche
B52.9	Paludisme à Plasmodium malariae, sans complication	C04.1	Tumeur maligne: Plancher latéral de la bouche
B53.0	Paludisme à Plasmodium ovale	C04.8	Tumeur maligne: Lésion à localisations contiguës du plancher de la bouche
B53.1	Paludisme à plasmodies simiennes	C04.9	Tumeur maligne: Plancher de la bouche, sans précision
B53.8	Autres paludismes, confirmés par examen parasitologique, non classés ailleurs	C05.0	Tumeur maligne: Voûte palatine
B54	Paludisme, sans précision	C05.1	Tumeur maligne: Voile du palais
B55.0	Leishmaniose viscérale	C05.2	Tumeur maligne: Luette
B55.1	Leishmaniose cutanée	C05.8	Tumeur maligne: Lésion à localisations contiguës du palais
B55.2	Leishmaniose cutanéomuqueuse	C05.9	Tumeur maligne: Palais, sans précision
B55.9	Leishmaniose, sans précision	C06.0	Tumeur maligne: Muqueuse de la joue
B56.0	Trypanosomiase à Trypanosoma gambiense	C06.1	Tumeur maligne: Vestibule de la bouche
B56.1	Trypanosomiase à Trypanosoma rhodesiense	C06.2	Tumeur maligne: Région rétromolaire
B56.9	Trypanosomiase africaine, sans précision	C06.8	Tumeur maligne: Lésion à localisations contiguës de la bouche, parties autres et non préciséesC
B57.0	Forme aiguë de la maladie de Chagas, avec atteinte cardiaque {I41.2}, {I98.1}	C06.9	Tumeur maligne: Bouche, sans précision
B57.1	Forme aiguë de la maladie de Chagas, sans atteinte cardiaque	C07	Tumeur maligne de la glande parotide
B57.2	Maladie de Chagas (chronique) avec atteinte cardiaque	C08.0	Tumeur maligne: Glande sous-mandibulaire
B57.3	Maladie de Chagas (chronique) avec atteinte de l'appareil digestif	C08.1	Tumeur maligne: Glande sublinguale

C08.8	Tumeur maligne: Lésion à localisations contiguës des glandes salivaires principales	C21.1	Tumeur maligne: Canal anal
C08.9	Tumeur maligne: Glande salivaire principale, sans précision	C21.2	Tumeur maligne: Zone cloacale
C09.0	Tumeur maligne: Fosse amygdalienne	C21.8	Tumeur maligne: Lésion à localisations contiguës du rectum, de l'anus et du canal anal
C09.1	Tumeur maligne: Pilier de l'amygdale (antérieur) (postérieur)	C22.0	Carcinome hépatocellulaire
C09.8	Tumeur maligne: Lésion à localisations contiguës de l'amygdale	C22.1	Carcinome du canal biliaire intrahépatique
C09.9	Tumeur maligne: Amygdale, sans précision	C22.2	Hépatoblastome
C10.0	Tumeur maligne: Sillon glosso-épiglottique	C22.3	Angiosarcome du foie
C10.1	Tumeur maligne: Face antérieure de l'épiglotte	C22.4	Autres sarcomes du foie
C10.2	Tumeur maligne: Paroi latérale de l'oropharynx	C22.7	Autres carcinomes du foie précisés
C10.3	Tumeur maligne: Paroi postérieure de l'oropharynx	C22.9	Tumeur maligne: Foie, sans précision
C10.4	Tumeur maligne: Fente branchiale	C23	Tumeur maligne de la vésicule biliaire
C10.8	Tumeur maligne: Lésion à localisations contiguës de l'oropharynx	C24.0	Tumeur maligne: Canal biliaire extra-hépatique
C10.9	Tumeur maligne: Oropharynx, sans précision	C24.1	Tumeur maligne: Ampoule de Vater
C11.0	Tumeur maligne: Paroi supérieure du rhinopharynx	C24.8	Tumeur maligne: Lésion à localisations contiguës des voies biliaires
C11.1	Tumeur maligne: Paroi postérieure du rhinopharynx	C24.9	Tumeur maligne: Voies biliaires, sans précision
C11.2	Tumeur maligne: Paroi latérale du rhinopharynx	C25.0	Tumeur maligne: Tête du pancréas
C11.3	Tumeur maligne: Paroi antérieure du rhinopharynx	C25.1	Tumeur maligne: Corps du pancréas
C11.8	Tumeur maligne: Lésion à localisations contiguës de rhinopharynx	C25.2	Tumeur maligne: Queue du pancréas
C11.9	Tumeur maligne: Rhinopharynx, sans précision	C25.3	Tumeur maligne: Canal pancréatique
C12	Tumeur maligne du sinus piriforme	C25.4	Tumeur maligne: Pancréas endocrine
C13.0	Tumeur maligne: Région rétro-cricoidienne	C25.7	Tumeur maligne: Autres parties du pancréas
C13.1	Tumeur maligne: Repli ary-épiglottique, versant hypopharyngé	C25.8	Tumeur maligne: Lésion à localisations contiguës du pancréas
C13.2	Tumeur maligne: Paroi postérieure de l'hypopharynx	C25.9	Tumeur maligne: Pancréas, sans précision
C13.8	Tumeur maligne: Lésion à localisations contiguës de l'hypopharynx	C26.0	Tumeur maligne: Tractus intestinal, partie non précisée
C13.9	Tumeur maligne: Hypopharynx, sans précision	C26.1	Tumeur maligne: Rate
C14.0	Tumeur maligne: Pharynx, sans précision	C26.8	Tumeur maligne: Lésion à localisations contiguës de l'appareil digestif
C14.2	Tumeur maligne: Anneau de Waldeyer	C26.9	Tumeur maligne: Sièges mal définis de l'appareil digestif
C14.8	Tumeur maligne: Lésion à localisations contiguës de la lèvre, de la cavité buccale et du pharynx	C30.0	Tumeur maligne: Fosses nasales
C15.0	Tumeur maligne: Œsophage cervical	C30.1	Tumeur maligne: Oreille moyenne
C15.1	Tumeur maligne: Œsophage thoracique	C31.0	Tumeur maligne: Sinus maxillaire
C15.2	Tumeur maligne: Œsophage abdominal	C31.1	Tumeur maligne: Sinus ethmoïdal
C15.3	Tumeur maligne: Tiers supérieur de l'œsophage	C31.2	Tumeur maligne: Sinus frontal
C15.4	Tumeur maligne: Tiers moyen de l'œsophage	C31.3	Tumeur maligne: Sinus sphénoïdal
C15.5	Tumeur maligne: Tiers inférieur de l'œsophage	C31.8	Tumeur maligne: Lésion à localisations contiguës des sinus de la face
C15.8	Tumeur maligne: Lésion à localisations contiguës de l'œsophage	C31.9	Tumeur maligne: Sinus de la face, sans précision
C15.9	Tumeur maligne: Œsophage, sans précision	C32.0	Tumeur maligne: Glotte
C16.0	Tumeur maligne: Cardia	C32.1	Tumeur maligne: Etage sus-glottique
C16.1	Tumeur maligne: Fundus	C32.2	Tumeur maligne: Etage sous-glottique
C16.2	Tumeur maligne: Corps de l'estomac	C32.3	Tumeur maligne: Cartilage laryngé
C16.3	Tumeur maligne: Antre pylorique	C32.8	Tumeur maligne: Lésion à localisations contiguës du larynx
C16.4	Tumeur maligne: Pylore	C32.9	Tumeur maligne: Larynx, sans précision
C16.5	Tumeur maligne: Petite courbure de l'estomac, sans précision	C33	Tumeur maligne de la trachée
C16.6	Tumeur maligne: Grande courbure de l'estomac, sans précision	C34.0	Tumeur maligne: Bronche souche
C16.8	Tumeur maligne: Lésion à localisations contiguës de l'estomac	C34.1	Tumeur maligne: Lobe supérieur, bronches ou poumon
C16.9	Tumeur maligne: Estomac, sans précision	C34.2	Tumeur maligne: Lobe moyen, bronches ou poumon
C17.0	Tumeur maligne: Duodénum	C34.3	Tumeur maligne: Lobe inférieur, bronches ou poumon
C17.1	Tumeur maligne: Jéjunum	C34.8	Tumeur maligne: Lésion à localisations contiguës des bronches et du poumon
C17.2	Tumeur maligne: Iléon	C34.9	Tumeur maligne: Bronche ou poumon, sans précision
C17.3	Tumeur maligne: Diverticule de Meckel	C37	Tumeur maligne du thymus
C17.8	Tumeur maligne: Lésion à localisations contiguës de l'intestin grêle	C38.0	Tumeur maligne: Cœur
C17.9	Tumeur maligne: Intestin grêle, sans précision	C38.1	Tumeur maligne: Médiastin antérieur
C18.0	Tumeur maligne: Cæcum	C38.2	Tumeur maligne: Médiastin postérieur
C18.1	Tumeur maligne: Appendice	C38.3	Tumeur maligne: Médiastin, partie non précisée
C18.2	Tumeur maligne: Côlon ascendant	C38.4	Tumeur maligne: Plèvre
C18.3	Tumeur maligne: Angle droit du côlon	C38.8	Tumeur maligne: Lésion à localisations contiguës du cœur, du médiastin et de la plèvre
C18.4	Tumeur maligne: Côlon transverse	C39.0	Tumeur maligne: Voies respiratoires supérieures, partie non précisée
C18.5	Tumeur maligne: Angle gauche du côlon	C39.8	Tumeur maligne: Lésion à localisations contiguës des organes respiratoires et intrathoraciques
C18.6	Tumeur maligne: Côlon descendant	C39.9	Tumeur maligne: sièges mal définis de l'appareil respiratoire
C18.7	Tumeur maligne: Côlon sigmoïde	C40.0	Tumeur maligne: Omoplate et os longs du membre supérieur
C18.8	Tumeur maligne: Lésion à localisations contiguës du côlon	C40.1	Tumeur maligne: Os courts du membre supérieur
C18.9	Tumeur maligne: Côlon, sans précision	C40.2	Tumeur maligne: Os longs du membre inférieur
C19	Tumeur maligne de la jonction recto-sigmoïdienne	C40.3	Tumeur maligne: Os courts du membre inférieur
C20	Tumeur maligne du rectum		
C21.0	Tumeur maligne: Anus, sans précision		

C40.8	Tumeur maligne: Lésion à localisations contiguës des os et du cartilage articulaire des membres	C49.1	Tumeur maligne: Tissu conjonctif et autres tissus mous du membre supérieur, y compris l'épaule
C40.9	Tumeur maligne: Os et cartilage articulaire d'un membre, sans précision	C49.2	Tumeur maligne: Tissu conjonctif et autres tissus mous du membre inférieur, y compris la hanche
C41.01	Tumeur maligne: Kraniofazial	C49.3	Tumeur maligne: Tissu conjonctif et autres tissus mous du thorax
C41.02	Tumeur maligne: Maxillofazial	C49.4	Tumeur maligne: Tissu conjonctif et autres tissus mous de l'abdomen
C41.1	Tumeur maligne: Mandibule	C49.5	Tumeur maligne: Tissu conjonctif et autres tissus mous du pelvis
C41.2	Tumeur maligne: Rachis	C49.6	Tumeur maligne: Tissu conjonctif et autres tissus mous du tronc, sans précision
C41.30	Tumeur maligne des os et du cartilage articulaire: côtes	C49.8	Tumeur maligne: Lésion à localisations contiguës du tissu conjonctif et des autres tissus mous
C41.31	Tumeur maligne des os et du cartilage articulaire: sternum	C49.9	Tumeur maligne: Tissu conjonctif et autres tissus mous, sans précision
C41.32	Tumeur maligne des os et du cartilage articulaire: clavicule	C50.0	Tumeur maligne: Mamelon et aréole
C41.4	Tumeur maligne: Pelvis	C50.1	Tumeur maligne: Partie centrale du sein
C41.8	Tumeur maligne: Lésion à localisations contiguës des os et du cartilage articulaire	C50.2	Tumeur maligne: Quadrant supéro-interne du sein
C41.9	Tumeur maligne: Os et cartilage articulaire, sans précision	C50.3	Tumeur maligne: Quadrant inféro-interne du sein
C43.0	Mélanome malin de la lèvre	C50.4	Tumeur maligne: Quadrant supéro-externe du sein
C43.1	Mélanome malin de la paupière, y compris le canthus	C50.5	Tumeur maligne: Quadrant inféro-externe du sein
C43.2	Mélanome malin de l'oreille et du conduit auditif externe	C50.6	Tumeur maligne: Prolongement axillaire du sein
C43.3	Mélanome malin de la face, parties autres et non précisées	C50.8	Tumeur maligne: Lésion à localisations contiguës du sein
C43.4	Mélanome malin du cuir chevelu et du cou	C50.9	Tumeur maligne: Sein, sans précision
C43.5	Mélanome malin du tronc	C51.0	Tumeur maligne: Grande lèvre
C43.6	Mélanome malin du membre supérieur, y compris l'épaule	C51.1	Tumeur maligne: Petite lèvre
C43.7	Mélanome malin du membre inférieur, y compris la hanche	C51.2	Tumeur maligne: Clitoris
C43.8	Lésion à localisations contiguës d'un mélanome malin de la peau	C51.8	Tumeur maligne: Lésion à localisations contiguës de la vulve
C43.9	Mélanome malin de la peau, sans précision	C51.9	Tumeur maligne: Vulve, sans précision
C44.0	Tumeur maligne: Face cutanée de la lèvre	C52	Tumeur maligne du vagin
C44.1	Tumeur maligne: Peau de la paupière, y compris le canthus	C53.0	Tumeur maligne: Endocol
C44.2	Tumeur maligne: Peau de l'oreille et du conduit auditif externe	C53.1	Tumeur maligne: Exocol
C44.3	Tumeur maligne: Peau de la face, parties autres et non précisées	C53.8	Tumeur maligne: Lésion à localisations contiguës du col de l'utérus
C44.4	Tumeur maligne: Peau du cuir chevelu et du cou	C53.9	Tumeur maligne: Col de l'utérus, sans précision
C44.5	Tumeur maligne: Peau du tronc	C54.0	Tumeur maligne: Isthme de l'utérus
C44.6	Tumeur maligne: Peau du membre supérieur, y compris l'épaule	C54.1	Tumeur maligne: Endomètre
C44.7	Tumeur maligne: Peau du membre inférieur, y compris la hanche	C54.2	Tumeur maligne: Myomètre
C44.8	Tumeur maligne: Lésion à localisations contiguës de la peau	C54.3	Tumeur maligne: Fond de l'utérus
C44.9	Tumeur maligne de la peau, sans précision	C54.8	Tumeur maligne: Lésion à localisations contiguës du corps de l'utérus
C45.0	Mésotéliome de la plèvre	C54.9	Tumeur maligne: Corps de l'utérus, sans précision
C45.1	Mésotéliome du péritoine	C55	Tumeur maligne de l'utérus, partie non précisée
C45.2	Mésotéliome du péricarde	C56	Tumeur maligne de l'ovaire
C45.7	Mésotéliome d'autres sièges	C57.0	Tumeur maligne: Trompe de Fallope
C45.9	Mésotéliome, sans précision	C57.1	Tumeur maligne: Ligament large
C46.0	Sarcome de Kaposi de la peau	C57.2	Tumeur maligne: Ligament rond
C46.1	Sarcome de Kaposi des tissus mous	C57.3	Tumeur maligne: Paramètre
C46.2	Sarcome de Kaposi du palais	C57.4	Tumeur maligne: Annexes de l'utérus, sans précision
C46.3	Sarcome de Kaposi des ganglions lymphatiques	C57.7	Tumeur maligne: Autres organes génitaux de la femme précisés
C46.7	Sarcome de Kaposi d'autres sièges	C57.8	Tumeur maligne: Lésion à localisations contiguës des organes génitaux de la femme
C46.8	Sarcome de Kaposi d'organes multiples	C57.9	Tumeur maligne: Organe génital de la femme, sans précision
C46.9	Sarcome de Kaposi, sans précision	C58	Tumeur maligne du placenta
C47.0	Tumeur maligne: Nerfs périphériques de la tête, de la face et du cou	C60.0	Tumeur maligne: Prépuce
C47.1	Tumeur maligne: Nerfs périphériques du membre supérieur, y compris l'épaule	C60.1	Tumeur maligne: Gland
C47.2	Tumeur maligne: Nerfs périphériques du membre inférieur, y compris la hanche	C60.2	Tumeur maligne: Corps de la verge
C47.3	Tumeur maligne: Nerfs périphériques du thorax	C60.8	Tumeur maligne: Lésion à localisations contiguës de la verge
C47.4	Tumeur maligne: Nerfs périphériques de l'abdomen	C60.9	Tumeur maligne: Verge, sans précision
C47.5	Tumeur maligne: Nerfs périphériques du pelvis	C61	Tumeur maligne de la prostate
C47.6	Tumeur maligne: Nerfs périphériques du tronc, sans précision	C62.0	Tumeur maligne: Cryptorchidie
C47.8	Tumeur maligne: Lésion à localisations contiguës des nerfs périphériques et du système nerveux autonome	C62.1	Tumeur maligne: Testicule descendu
C47.9	Tumeur maligne: Nerfs périphériques et système nerveux autonome, sans précision	C62.9	Tumeur maligne: Testicule, sans précision
C48.0	Tumeur maligne: Rétropéritoine	C63.0	Tumeur maligne: Epididyme
C48.1	Tumeur maligne: Parties précisées du péritoine	C63.1	Tumeur maligne: Cordon spermatique
C48.2	Tumeur maligne: Péritoine, sans précision	C63.2	Tumeur maligne: Scrotum
C48.8	Tumeur maligne: Lésion à localisations contiguës du rétropéritoine et du péritoine	C63.7	Tumeur maligne: Autres organes génitaux de l'homme précisés
C49.0	Tumeur maligne: Tissu conjonctif et autres tissus mous de la tête, de la face et du cou	C63.8	Tumeur maligne: Lésion à localisations contiguës des organes génitaux de l'homme
		C63.9	Tumeur maligne: Organe génital de l'homme, sans précision
		C64	Tumeur maligne du rein, à l'exception du bassin

C65	Tumeur maligne du bassin	C77.0	Tumeur maligne: Ganglions lymphatiques de la tête, de la face et du cou
C66	Tumeur maligne de l'uretère	C77.1	Tumeur maligne: Ganglions lymphatiques intrathoraciques
C67.0	Tumeur maligne: Trigone de la vessie	C77.2	Tumeur maligne: Ganglions lymphatiques intra-abdominaux
C67.1	Tumeur maligne: Dôme de la vessie	C77.3	Tumeur maligne: Ganglions lymphatiques de l'aisselle et du membre supérieur
C67.2	Tumeur maligne: Paroi latérale de la vessie	C77.4	Tumeur maligne: Ganglions lymphatiques inguinaux et du membre inférieur
C67.3	Tumeur maligne: Paroi antérieure de la vessie	C77.5	Tumeur maligne: Ganglions lymphatiques intrapelviques
C67.4	Tumeur maligne: Paroi postérieure de la vessie	C77.8	Tumeur maligne: Ganglions lymphatiques de sièges multiples
C67.5	Tumeur maligne: Col vésical	C77.9	Tumeur maligne: Ganglion lymphatique, sans précision
C67.6	Tumeur maligne: Orifice urétéral	C78.0	Tumeur maligne secondaire du poumon
C67.7	Tumeur maligne: Ouraque	C78.1	Tumeur maligne secondaire du médiastin
C67.8	Tumeur maligne: Lésion à localisations contiguës de la vessie	C78.2	Tumeur maligne secondaire de la plèvre
C67.9	Tumeur maligne: Vessie, sans précision	C78.3	Tumeur maligne secondaire des organes respiratoires, autres et non précisés
C68.0	Tumeur maligne: Urètre	C78.4	Tumeur maligne secondaire de l'intestin grêle
C68.1	Tumeur maligne: Glande urétrale	C78.5	Tumeur maligne secondaire du gros intestin et du rectum
C68.8	Tumeur maligne: Lésion à localisations contiguës des organes urinaires	C78.6	Tumeur maligne secondaire du rétropéritoine et du péritoine
C68.9	Tumeur maligne: Organe urinaire, sans précision	C78.7	Tumeur maligne secondaire du foie et des voies biliaires intrahépatiques
C69.0	Tumeur maligne: Conjonctive	C78.8	Tumeur maligne secondaire des organes digestifs, autres et non précisés
C69.1	Tumeur maligne: Cornée	C79.0	Tumeur maligne secondaire du rein et du bassin
C69.2	Tumeur maligne: Rétine	C79.1	Tumeur maligne secondaire de la vessie et des organes urinaires, autres et non précisés
C69.3	Tumeur maligne: Choroïde	C79.2	Tumeur maligne secondaire de la peau
C69.4	Tumeur maligne: Corps ciliaire	C79.3	Tumeur maligne secondaire du cerveau et des méninges cérébrales
C69.5	Tumeur maligne: Glande lacrymale et canal lacrymal	C79.4	Tumeur maligne secondaire de parties du système nerveux, autres et non précisées
C69.6	Tumeur maligne: Orbité	C79.5	Tumeur maligne secondaire des os et de la moelle osseuse
C69.8	Tumeur maligne: Lésion à localisations contiguës de l'œil et de ses annexes	C79.6	Tumeur maligne secondaire de l'ovaire
C69.9	Tumeur maligne: Œil, sans précision	C79.7	Tumeur maligne secondaire de la glande surrénale
C70.0	Tumeur maligne: Méninges cérébrales	C79.81	Tumeur maligne secondaire du sein
C70.1	Tumeur maligne: Méninges rachidiennes	C79.82	Tumeur maligne secondaire des organes génitaux
C70.9	Tumeur maligne: Méninges, sans précision	C79.83	Tumeur maligne secondaire du péricarde
C71.0	Tumeur maligne: Encéphale, sauf lobes et ventricules	C79.84	Autres tumeurs malignes secondaires du cœur
C71.1	Tumeur maligne: Lobe frontal	C79.88	Autres tumeurs secondaires malignes d'autres localisations précisées
C71.2	Tumeur maligne: Lobe temporal	C79.9	Tumeur maligne secondaire de siège non précisé
C71.3	Tumeur maligne: Lobe pariétal	C80.0	Tumeur maligne, siège primitif inconnu, ainsi précisée
C71.4	Tumeur maligne: Lobe occipital	C80.9	Tumeur maligne, sans précision
C71.5	Tumeur maligne: Ventricule cérébral	C81.0	Maladie de Hodgkin: Prédominance lymphocytaire
C71.6	Tumeur maligne: Cervelet	C81.1	Lymphome de Hodgkin classique avec sclérose nodulaire
C71.7	Tumeur maligne: Tronc cérébral	C81.2	Lymphome de Hodgkin classique à cellularité mixte
C71.8	Tumeur maligne: Lésion à localisations contiguës de l'encéphale	C81.3	Lymphome de Hodgkin classique à déplétion lymphocytaire
C71.9	Tumeur maligne: Encéphale, sans précision	C81.4	Lymphome de Hodgkin classique riche en lymphocytes
C72.0	Tumeur maligne: Moelle épinière	C81.7	Autres formes de lymphome de Hodgkin classique
C72.1	Tumeur maligne: Queue de cheval	C81.9	Lymphome de Hodgkin, sans précision
C72.2	Tumeur maligne: Nerf olfactif	C82.0	Lymphome folliculaire de grade I
C72.3	Tumeur maligne: Nerf optique	C82.1	Lymphome folliculaire de grade II
C72.4	Tumeur maligne: Nerf auditif	C82.2	Lymphome folliculaire de grade III, sans précision
C72.5	Tumeur maligne: Nerfs crâniens, autres et non précisés	C82.3	Lymphome folliculaire de grade IIIa
C72.8	Tumeur maligne: Lésion à localisations contiguës de l'encéphale et d'autres parties du système nerveux central	C82.4	Lymphome folliculaire de grade IIIb
C72.9	Tumeur maligne: Système nerveux central, sans précision	C82.5	Lymphome centrofolliculaire diffus
C73	Tumeur maligne de la thyroïde	C82.6	Lymphome centrofolliculaire cutané
C74.0	Tumeur maligne: Cortex de la surrénale	C82.7	Autres formes de lymphome, folliculaire
C74.1	Tumeur maligne: Médullosurrénale	C82.9	Lymphome folliculaire, sans précision
C74.9	Tumeur maligne: Surrénale, sans précision	C83.0	Lymphome à petites cellules B
C75.0	Tumeur maligne: Parathyroïde	C83.1	Lymphome à cellules du manteau
C75.1	Tumeur maligne: Hypophyse	C83.3	Lymphome diffus à grandes cellules B
C75.2	Tumeur maligne: Tractus crano-pharyngien	C83.5	Lymphome lymphoblastique
C75.3	Tumeur maligne: Epiphyse	C83.7	Lymphome de Burkitt
C75.4	Tumeur maligne: Corpuscule carotidien	C83.8	Autres lymphomes non folliculaires
C75.5	Tumeur maligne: Glomus aortique et autres paraganglions	C83.9	Lymphome non folliculaire, sans précision
C75.8	Tumeur maligne: Atteinte pluriglandulaire, sans précision	C84.0	Mycosis fongoïde
C75.9	Tumeur maligne: Glande endocrine, sans précision	C84.1	Réticulose de Sézary
C76.0	Tumeur maligne: Tête, face et cou	C84.4	Lymphome périphérique à cellules T, non spécifié
C76.1	Tumeur maligne: Thorax	C84.5	Autres lymphomes à cellules T/NK matures
C76.2	Tumeur maligne: Abdomen	C84.6	Lymphome anaplasique à grandes cellules, ALK positif
C76.3	Tumeur maligne: Pelvis		
C76.4	Tumeur maligne: Membre supérieur		
C76.5	Tumeur maligne: Membre inférieur		
C76.7	Tumeur maligne: Autres sièges mal définis		
C76.8	Tumeur maligne: Lésion à localisations contiguës de sièges autres et mal définis		

C84.7	Lymphome anaplasique à grandes cellules, ALK négatif	C91.80	LLA-B à cellules matures de type Burkitt: Sans mention de rémission complète
C84.8	Lymphome cutané à cellules T, sans précision	C91.81	LLA-B à cellules matures de type Burkitt: En rémission complète
C84.9	Lymphome à cellules T/NK matures, sans précision	C91.90	Leucémie lymphoïde, sans précision: Sans mention de rémission complète
C85.1	Lymphomes à cellules B, sans précision	C91.91	Leucémie lymphoïde, sans précision: En rémission complète
C85.2	Lymphome médiastinal (thymique) à grandes cellules B	C92.00	Leucémie myéloblastique aiguë [LMA]: Sans mention de rémission complète
C85.7	Autres types précisés de lymphome non hodgkinien	C92.01	Leucémie myéloblastique aiguë [LMA]: En rémission complète
C85.9	Lymphome non hodgkinien, non précisé	C92.10	Leucémie myéloïde chronique [LMC], BCR/ABL positive: Sans mention de rémission complète
C86.0	Lymphome extranodal à cellules T/NK, type nasal	C92.11	Leucémie myéloïde chronique [LMC], BCR/ABL positive: En rémission complète
C86.1	Lymphome hépatosplénique à cellules T	C92.20	Leucémie myéloïde chronique atypique, BCR/ABL négative: Sans mention de rémission complète
C86.2	Lymphome à cellules T de type entéropathique	C92.21	Leucémie myéloïde chronique atypique, BCR/ABL négative: En rémission complète
C86.3	Lymphome sous-cutané à cellules T de type panniculite	C92.30	Sarcome myéloïde: Sans mention de rémission complète
C86.4	Lymphome blastique à cellules NK	C92.31	Sarcome myéloïde: En rémission complète
C86.5	Lymphome angio-immunoblastique à cellules T	C92.40	Leucémie promyélocytaire aiguë: Sans mention de rémission complète
C86.6	Syndrome lymphoprolifératif cutané primitif à cellules T, CD30 positif	C92.41	Leucémie promyélocytaire aiguë: En rémission complète
C88.00	Macroglobulinémie de Waldenström: Sans mention de rémission complète	C92.50	Leucémie myélomonocytaire aiguë: Sans mention de rémission complète
C88.01	Macroglobulinémie de Waldenström: En rémission complète	C92.51	Leucémie myélomonocytaire aiguë: En rémission complète
C88.20	Autre maladie des chaînes lourdes: Sans mention de rémission complète	C92.60	Leucémie myéloïde aiguë avec anomalie 11q23: Sans mention de rémission complète
C88.21	Autre maladie des chaînes lourdes: En rémission complète	C92.61	Leucémie myéloïde aiguë avec anomalie 11q23: En rémission complète
C88.30	Maladie immunoproliférative de l'intestin grêle: Sans mention de rémission complète	C92.70	Autres leucémies myéloïdes: Sans mention de rémission complète
C88.31	Maladie immunoproliférative de l'intestin grêle: En rémission complète	C92.71	Autres leucémies myéloïdes: En rémission complète
C88.40	Lymphome extranodal de la zone marginale à cellules B, lymphome des tissus lymphoïdes associés aux muqueuses [lymphome MALT]: Sans mention de rémission complète	C92.80	Leucémie myéloïde aiguë avec dysplasie multilinéaire: Sans mention de rémission complète
C88.41	Lymphome extranodal de la zone marginale à cellules B, lymphome des tissus lymphoïdes associés aux muqueuses [lymphome MALT]: En rémission complète	C92.81	Leucémie myéloïde aiguë avec dysplasie multilinéaire: En rémission complète
C88.70	Autres maladies immunoprolifératives malignes: Sans mention de rémission complète	C92.90	Leucémie myéloïde, sans précision: Sans mention de rémission complète
C88.71	Autres maladies immunoprolifératives malignes: En rémission complète	C92.91	Leucémie myéloïde, sans précision: En rémission complète
C88.90	Maladie immunoproliférative maligne, sans précision: Sans mention de rémission complète	C93.00	Leucémie monoblastique/monocytaire aiguë: Sans mention de rémission complète
C88.91	Maladie immunoproliférative maligne, sans précision: En rémission complète	C93.01	Leucémie monoblastique/monocytaire aiguë: En rémission complète
C90.00	Myélome multiple: Sans mention de rémission complète	C93.10	Leucémie myélomonocytaire chronique: Sans mention de rémission complète
C90.01	Myélome multiple: rémission complète	C93.11	Leucémie myélomonocytaire chronique: En rémission complète
C90.10	Leucémie à plasmocytes: Sans mention de rémission complète	C93.30	Leucémie myélomonocytaire juvénile: Sans mention de rémission complète
C90.11	Leucémie à plasmocytes: rémission complète	C93.31	Leucémie myélomonocytaire juvénile: En rémission complète
C90.20	Plasmocytome extramédullaire: Sans mention de rémission complète	C93.70	Autres leucémies monocytaires: Sans mention de rémission complète
C90.21	Plasmocytome extramédullaire: rémission complète	C93.71	Autres leucémies monocytaires: En rémission complète
C90.30	Plasmocytome solitaire: Sans mention de rémission complète	C93.90	Leucémie monocytaire, sans précision: Sans mention de rémission complète
C90.31	Plasmocytome solitaire: rémission complète	C93.91	Leucémie monocytaire, sans précision: En rémission complète
C91.00	Leucémie lymphoïde aiguë [LLA]: Sans mention de rémission complète	C94.00	Polyglobulie primitive aiguë et érythroleucose: Sans mention de rémission complète
C91.01	Leucémie lymphoïde aiguë [LLA]: En rémission complète	C94.01	Polyglobulie primitive aiguë et érythroleucose: En rémission complète
C91.10	Leucémie lymphoïde chronique [LLC] à cellules B: Sans mention de rémission complète	C94.20	Leucémie aiguë à mégacaryocytes: Sans mention de rémission complète
C91.11	Leucémie lymphoïde chronique [LLC] à cellules B: En rémission complète	C94.21	Leucémie aiguë à mégacaryocytes: En rémission complète
C91.30	Leucémie polylmphocytaire à cellules B: Sans mention de rémission complète	C94.30	Leucémie à mastocytes: Sans mention de rémission complète
C91.31	Leucémie polylmphocytaire à cellules B: En rémission complète	C94.31	Leucémie à mastocytes: En rémission complète
C91.40	Leucémie à tricholeucocytes: Sans mention de rémission complète	C94.40	Panmyélose aiguë avec myélofibrose: Sans mention de rémission complète
C91.41	Leucémie à tricholeucocytes: En rémission complète	C94.41	Panmyélose aiguë avec myélofibrose: En rémission complète
C91.50	Lymphome/leucémie à cellules T de l'adulte (associé(e) au HTLV-1): Sans mention de rémission complète	C94.60	Maladie myélodysplasique et myéloproliférative, non classée ailleurs: Sans mention de rémission complète
C91.51	Lymphome/leucémie à cellules T de l'adulte (associé(e) au HTLV-1): En rémission complète	C94.61	Maladie myélodysplasique et myéloproliférative, non classée ailleurs: En rémission complète
C91.60	Leucémie polylmphocytaire à cellules T: Sans mention de rémission complète		
C91.61	Leucémie polylmphocytaire à cellules T: En rémission complète		
C91.70	Autres leucémies lymphoïdes: Sans mention de rémission complète		
C91.71	Autres leucémies lymphoïdes: En rémission complète		



C94.70	Autres leucémies précisées: Sans mention de rémission complète	D65.2	Hémorragie fibrinolytique acquise
C94.71	Autres leucémies précisées: En rémission complète	D65.9	Syndrome de défibrination, sans précision
C95.00	Leucémie aiguë à cellules non précisées: Sans mention de rémission complète	D66	Carence héréditaire en facteur VIII
C95.01	Leucémie aiguë à cellules non précisées: En rémission complète	D67	Carence héréditaire en facteur IX
C95.10	Leucémie chronique à cellules non précisées: Sans mention de rémission complète	D68.0	Maladie de von Willebrand
C95.11	Leucémie chronique à cellules non précisées: En rémission complète	D68.1	Carence héréditaire en facteur XI
C95.70	Autres leucémies à cellules non précisées: Sans mention de rémission complète	D68.2	Carence héréditaire en autres facteurs de coagulation
C95.71	Autres leucémies à cellules non précisées: En rémission complète	D68.30	Troubles hémorragiques dus à des anticoagulants circulants
C95.8	Leucémie, réfractaire au traitement d'induction standard	D68.31	Troubles hémorragiques dus à l'augmentation d'anticorps anti-facteur VIII
C95.90	Leucémie, sans précision: Sans mention de rémission complète	D68.32	Troubles hémorragiques dus à l'augmentation d'anticorps dirigés contre d'autres facteurs de coagulation
C95.91	Leucémie, sans précision: En rémission complète	D68.38	Autres troubles hémorragiques dus à l'augmentation d'autres anticorps non précisés
C96.0	Histiocytose à cellules de Langerhans multifocale et multisystémique (disséminée) [Maladie d'Abt-Letterer-Siwe]	D68.4	Carence acquise en facteur de coagulation
C96.2	Tumeur maligne à mastocytes	D68.5	Thrombophilie primaire
C96.4	Sarcome à cellules dendritiques (cellules accessoires)	D68.6	Autres thrombophilies
C96.5	Histiocytose à cellules de Langerhans multifocale et unisystémique	D68.8	Autres anomalies précisées de la coagulation
C96.6	Histiocytose unifocale à cellules de Langerhans	D68.9	Anomalie de la coagulation, sans précision
C96.7	Autres tumeurs malignes précisées des tissus lymphoïde, hématopoïétique et apparentés	D69.0	Purpura allergique
C96.8	Sarcome histiocytaire	D69.1	Modifications qualitatives des plaquettes
C96.9	Tumeur maligne des tissus lymphoïde, hématopoïétique et apparentés, sans précision	D69.2	Autres purpuras non thrombopéniques
C97	Tumeurs malignes de sièges multiples indépendants (primitifs)	D69.3	Purpura thrombopénique idiopathique
D32.0	Tumeur bénigne: Méninges cérébrales	D69.40	Autres thrombopénies primaires, qualifiées de réfractaires aux transfusions
D32.1	Tumeur bénigne: Méninges rachidiennes	D69.41	Autres thrombopénies primaires, non qualifiées de réfractaires aux transfusions
D32.9	Tumeur bénigne: Méninges, sans précision	D69.52	Thrombopénie induite par l'héparine de type I
D33.0	Tumeur bénigne: Encéphale, supratentorial	D69.53	Thrombopénie induite par l'héparine de type II
D33.1	Tumeur bénigne: Encéphale, infratentorial	D69.57	Autres thrombopénies secondaires, qualifiées de réfractaires aux transfusions
D33.2	Tumeur bénigne: Encéphale, sans précision	D69.58	Autres thrombopénies secondaires, non qualifiées de réfractaires aux transfusions
D33.3	Tumeur bénigne: Nerfs crâniens	D69.59	Thrombopénie secondaire sans précision
D33.4	Tumeur bénigne: Moelle épinière	D69.60	Thrombocytopénie non précisée, qualifiée de réfractaire aux transfusions
D33.7	Tumeur bénigne: Autres parties précisées du système nerveux central	D69.61	Thrombocytopénie non précisée, non qualifiée de réfractaire aux transfusions
D33.9	Tumeur bénigne: Système nerveux central, sans précision	D69.8	Autres affections hémorragiques précisées
D45	Polyglobulie essentielle	D69.9	Affection hémorragique, sans précision
D46.0	Anémie réfractaire non sidéroblastique, ainsi précisée	D70.0	Agranulocytose et neutropénie congénitale
D46.1	Anémie réfractaire sidéroblastique	D70.10	Agranulocytose et neutropénie dues à un médicament: phase critique de moins de 4 jours
D46.2	Anémie réfractaire avec excès de blastes	D70.11	Agranulocytose et neutropénie: Phase critique de 10 à moins de 20 jours
D46.4	Anémie réfractaire, non précisée	D70.12	Agranulocytose et neutropénie: Phase critique de 20 jours ou plus
D46.5	Anémie réfractaire avec dysplasie multilignée	D70.13	Agranulocytose et neutropénie dues à un médicament: phase critique de 4 jours à moins de 7 jours
D46.6	Syndrome myélodysplasique avec délétion isolée du chromosome 5 [del(5q)]	D70.14	Agranulocytose et neutropénie dues à un médicament: phase critique de 7 jours à moins de 10 jours
D46.7	Autres syndromes myélodysplasiques	D70.18	Autres formes évolutives d'agranulocytose et neutropénie dues à un médicament
D46.9	Syndrome myélodysplasique, sans précision	D70.19	Agranulocytose et neutropénie dues à un médicament, non précisées
D47.0	Tumeurs à histiocytes et mastocytes à évolution imprévisible et inconnue	D70.3	Autre agranulocytose
D47.1	Maladie myéloproliférative chronique	D70.5	Neutropénie cyclique
D47.4	Ostéomyélobiose	D70.6	Autre neutropénie
D60.0	Aplasie médullaire acquise pure, chronique	D70.7	Neutropénie, sans précision
D60.1	Aplasie médullaire acquise pure, transitoire	D71	Anomalies fonctionnelles des granulocytes neutrophiles
D60.8	Autres aplasies médullaires acquises pures	D72.0	Anomalies génétiques des leucocytes
D60.9	Aplasie médullaire acquise pure, sans précision	D73.0	Hyposplénisme
D61.0	Anémies aplastiques constitutionnelle	D73.1	Hypersplénisme
D61.10	Aplasie médicamenteuse médullaire due à un traitement cytostatique	D73.2	Splénomégalie congestive chronique
D61.18	Autre aplasie médullaire médicamenteuse	D73.3	Abcès de la rate
D61.19	Aplasie médicamenteuse médullaire, sans précision	D73.5	Infarctus de la rate
D61.2	Anémies aplastiques due à d'autres agents externes	D74.0	Méthémoglobinémie congénitale
D61.3	Anémies aplastiques idiopathique	D74.8	Autres méthémoglobinémies
D61.8	Autres anémies aplastiques précisées	D74.9	Méthémoglobinémie, sans précision
D61.9	Anémies aplastiques, sans précision	D75.0	Erythrocytose familiale
D65.0	Afibrinogénémie acquise	D75.1	Polycythémie secondaire
D65.1	Coagulation intravasculaire disséminée		

D75.8	Autres maladies précisées du sang et des organes hématopoïétiques	D89.9	Anomalie du système immunitaire, sans précision
D75.9	Maladie du sang et des organes hématopoïétiques, sans précision	D90	Immuno-compromission après radiothérapie, chimiothérapie et autres mesures immunosuppressives
D76.1	Lymphohistiocytose hémophagocytaire	E51.1	Béribéri
D76.2	Syndrome hémophagocytaire associé à une infection	E51.2	Encéphalopathie de Wernicke
D76.3	Autres syndromes histiocytaires	E51.8	Autres manifestations de la carence en thiamine
D77	Autres maladies du sang et des organes hématopoïétiques au cours de maladies classées ailleurs	E70.0	Phénylcétonurie classique
D80.0	Hypogammaglobulinémie héréditaire	E70.1	Autres hyperphénylalaninémies
D80.1	Hypogammaglobulinémie non familiale	E70.2	Anomalies du métabolisme de la tyrosine
D80.2	Déficit sélectif en immunoglobuline A [IgA]	E70.3	Albinisme
D80.3	Déficit sélectif en sous-classes d'immunoglobulines G [IgG]	E70.8	Autres anomalies du métabolisme des acides aminés aromatiques
D80.4	Déficit sélectif en immunoglobuline M [IgM]	E70.9	Anomalies du métabolisme des acides aminés aromatiques, sans précision
D80.5	Déficit immunitaire avec augmentation de l'immunoglobuline M [IgM]	E71.0	Maladie des urines à odeur de sirop d'érable
D80.6	Déficit en anticorps avec immunoglobulines presque normales ou avec hyperimmunoglobulinémie	E71.1	Autres anomalies du métabolisme des acides aminés à chaîne ramifiée
D80.7	Hypogammaglobulinémie transitoire du nourrisson	E71.2	Anomalie du métabolisme des acides aminés à chaîne ramifiée, sans précision
D80.8	Autres déficits immunitaires avec déficit prédominant de la production d'anticorps	E71.3	Anomalie du métabolisme des acides gras
D80.9	Déficit immunitaire avec déficit prédominant de la production d'anticorps, sans précision	E72.0	Anomalies du transport des acides aminés
D81.0	Déficit immunitaire combiné sévère [DICS] avec dysgénésie réticulaire	E72.1	Anomalies du métabolisme des acides aminés souffrés
D81.1	Déficit immunitaire combiné sévère [DICS] avec nombre faible de cellules B et T	E72.2	Anomalies du cycle de l'uréogénèse
D81.2	Déficit immunitaire combiné sévère [DICS] avec nombre faible ou normal de cellules B	E72.3	Anomalies du métabolisme de la lysine et de l'hydroxylysine
D81.3	Déficit en adénosine désaminase [ADA]	E72.4	Anomalies du métabolisme de l'ornithine
D81.4	Syndrome de Nézélof	E72.5	Anomalies du métabolisme de la glycine
D81.5	Déficit en purine nucléoside phosphorylase [PNP]	E72.8	Autres anomalies précisées du métabolisme des acides aminés
D81.6	Déficit en complexe majeur d'histocompatibilité classe I	E72.9	Anomalie du métabolisme des acides aminés, sans précision
D81.7	Déficit en complexe majeur d'histocompatibilité classe II	E73.0	Déficit congénital en lactase
D81.8	Autres déficits immunitaires combinés	E73.1	Déficit secondaire en lactase
D81.9	Déficit immunitaire combiné, sans précision	E73.8	Autres intolérances au lactose
D82.0	Syndrome de Wiskott-Aldrich	E73.9	Intolérance au lactose, sans précision
D82.1	Syndrome de Di George	E74.0	Thésaurisose glyco-génique
D82.2	Déficit immunitaire avec micromélie	E74.1	Anomalies du métabolisme du fructose
D82.3	Déficit immunitaire avec réponse héréditaire anormale au virus d'Epstein-Barr	E74.2	Anomalies du métabolisme du galactose
D82.4	Syndrome d'hyperimmunoglobuline E [IgE]	E74.3	Autres anomalies de l'absorption intestinale des hydrates de carbone
D82.8	Déficit immunitaire associé à d'autres anomalies majeures précisées	E74.4	Anomalies du métabolisme du pyruvate et de la gluconéogénèse
D82.9	Déficit immunitaire associé à une anomalie majeure, sans précision	E74.8	Autres anomalies précisées du métabolisme des hydrates de carbone
D83.0	Déficit immunitaire commun variable avec anomalies prédominantes du nombre et de la fonction des lymphocytes B	E74.9	Anomalie du métabolisme des hydrates de carbone, sans précision
D83.1	Déficit immunitaire commun variable avec anomalies prédominantes des lymphocytes T immunorégulateurs	E75.0	Gangliosidose GM2
D83.2	Déficit immunitaire commun variable avec autoanticorps anti-lymphocytes B ou T	E75.1	Autres gangliosidoses
D83.8	Autres déficits immunitaires communs variables	E75.2	Autres sphingolipidoses
D83.9	Déficit immunitaire commun variable, sans précision	E75.3	Sphingolipidose, sans précision
D84.0	Anomalie de la fonction lymphocytaire antigène-1 (LFA-1)	E75.4	Lipofuscinose à céroïdes neuronaux
D84.1	Déficit du complément	E75.5	Autres anomalies du stockage des lipides
D84.8	Autres déficits immunitaires précisés	E75.6	Anomalie du stockage des lipides, sans précision
D84.9	Déficit immunitaire, sans précision	E76.0	Mucopolysaccharidose, type I
D86.0	Sarcoïdose du poumon	E76.1	Mucopolysaccharidose, type II
D86.1	Sarcoïdose des ganglions lymphatiques	E76.2	Autres mucopolysaccharidoses
D86.2	Sarcoïdose du poumon avec sarcoïdose des ganglions lymphatiques	E76.3	Mucopolysaccharidose, sans précision
D86.3	Sarcoïdose de la peau	E76.8	Autres anomalies du métabolisme des glucosaminoglycanes
D86.8	Sarcoïdose de localisations autres et associées	E76.9	Anomalie du métabolisme des glucosaminoglycanes, sans précision
D86.9	Sarcoïdose, sans précision	E77.0	Défauts de la transformation post-traductionnelle des enzymes lysosomiaux
D89.0	Hypergammaglobulinémie polyclonale	E77.1	Défauts de la dégradation des glycoprotéines
D89.1	Cryoglobulinémie	E77.8	Autres anomalies du métabolisme des glycoprotéines
D89.2	Hypergammaglobulinémie, sans précision	E77.9	Anomalie du métabolisme des glycoprotéines, sans précision
D89.3	Syndrome d'immunoreconstitution	E84.0	Fibrose kystique avec manifestations pulmonaires
D89.8	Autres anomalies précisées du système immunitaire, non classées ailleurs	E84.1	Fibrose kystique avec manifestations intestinales
		E84.80	Mucoviscidose à manifestation pulmonaire et intestinale
		E84.87	Mucoviscidose avec autres manifestations multiples
		E84.88	Mucoviscidose avec autres manifestations
		E85.0	Amylose hérédofamiliale non neuropathique
		E85.1	Amylose hérédofamiliale neuropathique
		E85.2	Amylose hérédofamiliale, sans précision
		E85.3	Amylose généralisée secondaire



G00.0	Méningite à Haemophilus influenzae	G23.0	Maladie de Hallervorden-Spatz
G00.1	Méningite à pneumocoques	G23.1	Ophthalmoplégie supranucléaire progressive [maladie de Steele-Richardson-Olszewski]
G00.2	Méningite à streptocoques	G23.2	Dégénérescence striato-nigrique [nigrostriée]
G00.3	Méningite à staphylocoques	G23.8	Autres maladies dégénératives précisées des noyaux gris centraux
G00.8	Autres méningites bactériennes	G23.9	Maladie dégénérative des noyaux gris centraux, sans précision
G00.9	Méningite bactérienne, sans précision	G31.81	Cytopathie mitochondriale
G01	Méningite au cours d'affections bactériennes classées ailleurs	G35.0	Première manifestation d'une sclérose en plaques
G02.0	Méningite au cours d'infections virales classées ailleurs	G35.10	Sclérose en plaques rémittente (évolution par poussées): Sans mention d'exacerbation aiguë ou de progression
G02.1	Méningite au cours de mycoses classées ailleurs	G35.11	Sclérose en plaques rémittente (évolution par poussées): Avec mention d'exacerbation aiguë ou de progression
G02.8	Méningite au cours d'autres maladies infectieuses et parasitaires précisées classées ailleurs	G35.20	Sclérose en plaques progressive d'emblée (chronique, progressive primaire): Sans mention d'exacerbation aiguë ou de progression
G03.0	Méningite à liquide clair	G35.21	Sclérose en plaques progressive d'emblée (chronique, progressive primaire): Avec mention d'exacerbation aiguë ou de progression
G03.1	Méningite chronique	G35.30	Sclérose en plaques rémittente progressive (chronique, secondairement progressive): Sans mention d'exacerbation aiguë ou de progression
G03.2	Méningite récurrente bénigne [Mollaret]	G35.31	Sclérose en plaques rémittente progressive (chronique, secondairement progressive): Avec mention d'exacerbation aiguë ou de progression
G03.8	Méningite due à d'autres causes précisées	G35.9	Sclérose en plaques non précisée
G03.9	Méningite, sans précision	G36.0	Neuromyéélite optique [Devic]
G04.0	Encéphalite aiguë disséminée	G36.1	Leucoencéphalite hémorragique aiguë et subaiguë [Hurst]
G04.1	Paraplégie spastique tropicale	G36.8	Autres affections démyélinisantes aiguës disséminées précisées
G04.2	Méningo-encéphalite et méningomyélite bactériennes, non classées ailleurs	G36.9	Affection démyélinisante aiguë disséminée, sans précision
G04.8	Autres encéphalites, myélites et encéphalomyélites	G37.0	Sclérose diffuse
G04.9	Encéphalite, myélite et encéphalomyélite, sans précision	G37.1	Démyélinisation centrale du corps calleux
G05.0	Encéphalite, myélite et encéphalomyélite au cours d'infections bactériennes classées ailleurs	G37.2	Myélinolyse centropontine
G05.1	Encéphalite, myélite et encéphalomyélite au cours d'infections virales classées ailleurs	G37.3	Myélite transverse aiguë au cours d'affections démyélinisantes du système nerveux central
G05.2	Encéphalite, myélite et encéphalomyélite au cours d'autres maladies infectieuses et parasitaires classées ailleurs	G37.4	Myélite nécrosante subaiguë [Syndrome de Foix-Alajouanine]
G05.8	Encéphalite, myélite et encéphalomyélite au cours d'autres affections classées ailleurs	G37.5	Sclérose concentrique [Baló]
G06.0	Abcès et granulome intracrâniens	G37.8	Autres affections démyélinisantes précisées du système nerveux central
G06.1	Abcès et granulome intrarachidiens	G37.9	Affection démyélinisante du système nerveux central, sans précision
G06.2	Abcès extra-dural et sous-dural, sans précision	G40.00	Syndrome pseudo-Lennox
G07	Abcès et granulome intracrâniens et intrarachidiens au cours d'affections classées ailleurs	G40.01	POCS (CSWS) [pointes ondes continues pendant le sommeil lent]
G08	Phlébite et thrombophlébite intracrâniennes et intrarachidiennes	G40.02	Epilepsie psychomotrice bénigne [crises de terreur]
G09	Séquelles d'affections inflammatoires du système nerveux central	G40.08	Autres épilepsies idiopathiques (partielles) localisées (focales) et syndromes épileptiques à crises initialement focales
G10	Chorée de Huntington	G40.09	Epilepsie idiopathique (partielle) localisée (focale) et syndromes épileptiques à crises initialement focales, sans précision
G11.0	Ataxie congénitale non progressive	G40.1	Epilepsie et syndromes épileptiques symptomatiques définis par leur localisation (focale, partielle) avec crises partielles simples
G11.1	Ataxie cérébelleuse à début précoce	G40.2	Epilepsie et syndromes épileptiques symptomatiques définis par leur localisation (focale, partielle) avec des crises partielles complexes
G11.2	Ataxie cérébelleuse tardive	G40.3	Epilepsie et syndromes épileptiques généralisés idiopathiques
G11.3	Ataxie cérébelleuse avec défaut de réparation de l'ADN	G40.4	Autres épilepsies et syndromes épileptiques généralisés
G11.4	Paraplégie spastique héréditaire	G40.5	Syndromes épileptiques particuliers
G11.8	Autres ataxies héréditaires	G40.6	Crise de grand mal, sans précision (avec ou sans petit mal)
G11.9	Ataxie héréditaire, sans précision	G41.0	Etat de grand mal épileptique
G12.0	Amyotrophie spinale infantile, type I [Werdnig-Hoffman]	G41.1	Etat de petit mal épileptique
G12.1	Autres amyotrophies spinales héréditaires	G41.2	Etat de mal épileptique partiel complexe
G13.0	Neuromyopathie et neuropathie paranéoplasiques	G60.0	Neuropathie héréditaire motrice et sensorielle
G13.1	Autres affections dégénératives systémiques affectant principalement le système nerveux central au cours de maladies tumorales	G60.1	Maladie de Refsum
G13.2	Affections dégénératives systémiques affectant principalement le système nerveux central au cours d'un myxoedème {E00.1}, {E03.-}	G60.2	Neuropathie associée à une ataxie héréditaire
G13.8	Affections dégénératives systémiques affectant principalement le système nerveux central au cours d'autres affections classées ailleurs	G60.3	Neuropathie progressive idiopathique
G20.10	Maladie de Parkinson sans un handicap modéré à lourd: Sans fluctuation de l'effet	G60.8	Autres neuropathies héréditaires et idiopathiques
G20.11	Maladie de Parkinson sans un handicap modéré à lourd: Avec fluctuation de l'effet	G60.9	Neuropathie héréditaire et idiopathique, sans précision
G20.20	Maladie de Parkinson sans un très lourd handicap: Sans fluctuation de l'effet	G61.0	Syndrome de Guillain-Barré
G20.21	Maladie de Parkinson sans un très lourd handicap: Avec fluctuation de l'effet	G61.1	Neuropathie sérique
G21.0	Syndrome malin des neuroleptiques	G61.8	Autres polyneuropathies inflammatoires
G21.1	Autres syndromes secondaires parkinsoniens dus à des médicaments	G61.9	Polynévrite inflammatoire, sans précision
G21.2	Syndrome parkinsonien secondaire dû à d'autres agents externes	G62.0	Polynévrite médicamenteuse
G21.3	Syndrome parkinsonien postencéphalitique		

G62.1	Polynévrite alcoolique	I21.3	Infarctus transmural aigu du myocarde, de localisation non précisée
G62.2	Polynévrite due à d'autres agents toxiques	I21.4	Infarctus sous-endocardique aigu du myocarde
G62.80	Polyneuropathie de réanimation	I23.0	Hémopéricarde comme complication récente d'un infarctus aigu du myocarde
G62.88	Autres polyneuropathies précisées	I23.1	Communication interauriculaire comme complication récente d'un infarctus aigu du myocarde
G62.9	Polynévrite, sans précision	I23.2	Communication interventriculaire comme complication récente d'un infarctus aigu du myocarde
G63.0	Polynévrite au cours de maladies infectieuses et parasitaires classées ailleurs	I23.3	Rupture de la paroi cardiaque sans hémopéricarde comme complication récente d'un infarctus aigu du myocarde
G63.1	Polynévrite au cours de maladies tumorales {C00-D48}	I23.4	Rupture des cordages tendineux comme complication récente d'un infarctus aigu du myocarde
G63.2	Polynévrite diabétique {E10-E14 avec le quatrième chiffre .4}	I23.5	Rupture du muscle papillaire comme complication récente d'un infarctus aigu du myocarde
G63.3	Polynévrite au cours d'autres maladies endocriniennes et métaboliques {E00-E07}, {E15-E16}, {E20-E34}, {E70-E89}	I23.6	Thrombose de l'oreillette, de l'auricule et du ventricule comme complication récente d'un infarctus aigu du myocarde
G63.4	Polynévrite par carence nutritionnelle {E40-E64}	I25.5	Myocardiopathie ischémique
G63.5	Polynévrite au cours d'affections disséminées du tissu conjonctif {M30-M35}	I26.0	Embolie pulmonaire, avec mention de cœur pulmonaire aigu
G63.6	Polynévrite au cours d'autres affections ostéo-articulaires et des muscles {M00-M25}, {M40-M96}	I26.9	Embolie pulmonaire, sans mention de cœur pulmonaire aigu
G63.8	Polynévrite au cours d'autres maladies classées ailleurs	I27.0	Hypertension pulmonaire primitive
G64	Autres affections du système nerveux périphérique	I31.3	Epanchement péricardique (non inflammatoire)
G70.0	Myasthénie	I33.0	Endocardite infectieuse aiguë et subaiguë
G70.1	Affections neuro-musculaires toxiques	I40.0	Myocardite infectieuse
G70.2	Myasthénie congénitale et au cours du développement	I42.0	Myocardiopathie avec dilatation
G70.8	Autres affections neuro-musculaires précisées	I42.1	Myocardiopathie obstructive hypertrophique
G70.9	Affection neuro-musculaire, sans précision	I44.2	Bloc auriculoventriculaire complet
G71.0	Dystrophie musculaire	I60.0	Hémorragie sous-arachnoïdienne de la bifurcation et du siphon carotidien
G71.1	Affections myotoniques	I60.1	Hémorragie sous-arachnoïdienne de l'artère cérébrale moyenne
G71.2	Myopathies congénitales	I60.2	Hémorragie sous-arachnoïdienne de l'artère communicante antérieure
G71.3	Myopathie mitochondriale, non classée ailleurs	I60.3	Hémorragie sous-arachnoïdienne de l'artère communicante postérieure
G71.8	Autres affections musculaires primitives	I60.4	Hémorragie sous-arachnoïdienne de l'artère basilaire
G71.9	Affection musculaire primitive, sans précision	I60.5	Hémorragie sous-arachnoïdienne de l'artère vertébrale
G72.0	Myopathie médicamenteuse	I60.6	Hémorragie sous-arachnoïdienne d'autres artères intracrâniennes
G72.1	Myopathie alcoolique	I60.7	Hémorragie sous-arachnoïdienne d'une artère intracrânienne, sans précision
G72.2	Myopathie due à d'autres agents toxiques	I60.8	Autres hémorragies sous-arachnoïdiennes
G72.3	Paralysies périodiques	I60.9	Hémorragie sous-arachnoïdienne, sans précision
G72.4	Myopathie inflammatoire, non classée ailleurs	I61.0	Hémorragie intracérébrale hémisphérique, sous-corticale
G72.80	Myopathie de réanimation	I61.1	Hémorragie intracérébrale hémisphérique, corticale
G72.88	Autres myopathies précisées	I61.2	Hémorragie intracérébrale hémisphérique, non précisée
G72.9	Myopathie, sans précision	I61.3	Hémorragie intracérébrale du tronc cérébral
G73.0	Syndrome myasthénique au cours de maladies endocriniennes	I61.4	Hémorragie intracérébrale cérébelleuse
G73.1	Syndrome de Lambert-Eaton {(C00-D48†)}	I61.5	Hémorragie intracérébrale intraventriculaire
G73.2	Autres syndromes myasthéniques au cours de maladies tumorales {C00-D48}	I61.6	Hémorragie intracérébrale, localisations multiples
G73.3	Syndrome myasthénique au cours d'autres maladies classées ailleurs	I67.0	Dissection d'artères cérébrales
G73.4	Myopathie au cours de maladies infectieuses et parasitaires classées ailleurs	I67.10	Anévrisme cérébral (acquis)
G73.5	Myopathie au cours de maladies endocriniennes	I67.11	Fistule artérioveineuse cérébrale (acquise)
G73.6	Myopathie au cours de maladies métaboliques	I67.2	Athérosclérose cérébrale
G73.7	Myopathie au cours d'autres maladies classées ailleurs	I67.3	Leuco-encéphalopathie vasculaire progressive
G80.0	Paralysie cérébrale spastique quadriplégique	I67.4	Encéphalopathie hypertensive
G80.1	Paralysie cérébrale spastique diplégique	I67.5	Maladie de Moyamoya
G80.2	Paralysie cérébrale spastique hémiplégique	I67.6	Thrombose non pyogène du système veineux intracrânien
G80.3	Paralysie cérébrale dyskinétique	I67.7	Artérite cérébrale, non classée ailleurs
G80.4	Paralysie cérébrale ataxique	I67.80	Vasospasme au cours d'hémorragie sous-arachnoïdienne
G80.8	Autres paralysies cérébrales	I68.0	Angiopathie amyloïde cérébrale {E85.-}
G80.9	Paralysie cérébrale, sans précision	I68.1	Artérite cérébrale au cours de maladies infectieuses et parasitaires
G81.0	Hémiplégie flasque	I68.2	Artérite cérébrale au cours d'autres maladies classées ailleurs
G81.1	Hémiplégie spastique	I71.00	Dissection de l'aorte localisation non précisée, sans indication de rupture
G81.9	Hémiplégie, sans précision	I71.01	Dissection de l'aorte thoracique, sans indication de rupture
G90.3	Dégénérescence disséminée	I71.02	Dissection de l'aorte abdominale, sans indication de rupture
G91.0	Hydrocéphalie communicante	I71.03	Dissection de l'aorte thoracoabdominale, sans indication de rupture
G91.1	Hydrocéphalie obstructive (non communicante)	I71.04	Dissection de l'aorte localisation non précisée, avec rupture
G92	Encéphalopathie toxique	I71.05	Dissection de l'aorte thoracique, avec rupture
G93.0	Kystes cérébraux		
G93.5	Compression du cerveau		
G93.6	Cédème cérébral		
G93.7	Syndrome de Reye		
I01.1	Endocardite rhumatismale aiguë		
I01.2	Myocardite rhumatismale aiguë		
I21.0	Infarctus transmural aigu du myocarde, de la paroi antérieure		
I21.1	Infarctus transmural aigu du myocarde, de la paroi inférieure		
I21.2	Infarctus transmural aigu du myocarde d'autres localisations		

I71.06	Dissection de l'aorte abdominale, avec rupture	K66.9	Maladie du péritoine, sans précision
I71.07	Dissection de l'aorte thoracoabdominale, avec rupture	K67.0	Péritonite à Chlamydia {A74.8}
I71.1	Anévrisme aortique thoraco-abdominal(e), rompu	K67.1	Péritonite gonococcique {A54.8}
I71.2	Anévrisme aortique thoraco-abdominal(e), sans mention de rupture	K67.2	Péritonite syphilitique {A52.7}
I71.3	Anévrisme aortique thoraco-abdominal(e), rompu	K67.3	Péritonite tuberculeuse {A18.3}
I71.4	Anévrisme aortique thoraco-abdominal(e), sans mention de rupture	K67.8	Autres atteintes péritonéales au cours de maladies infectieuses classées ailleurs
I71.5	Anévrisme aortique thoraco-abdominal(e), rompu	K70.4	Insuffisance hépatique alcoolique
I71.6	Anévrisme aortique thoraco-abdominal(e), sans mention de rupture	K72.0	Insuffisance hépatique aiguë et subaiguë
I77.2	Rupture d'une artère	K72.73	Encéphalopathie hépatique degré 3
I85.0	Varices œsophagiennes hémorragiques	K72.74	Encéphalopathie hépatique degré 4
J05.1	Epiglottite aiguë	K74.3	Cirrhose biliaire primitive
J39.0	Abcès parapharyngé et rétropharyngé	K75.0	Abcès du foie
J46	Etat de mal asthmatique	K75.1	Phlébite de la veine porte
J67.0	Poumon de fermier	K75.4	Hépatite auto-immune
J67.1	Bagassose	K76.7	Syndrome hépato-rénal
J67.2	Poumon des oiseleurs	K85.01	Pancréatite aiguë idiopathique: Avec complication d'organe - organique
J67.3	Subérose	K85.11	Pancréatite aiguë d'origine biliaire: Avec complication d'organe - organique
J67.4	Poumon des malteurs	K85.21	Pancréatite aiguë alcoolique: Avec complication d'organe - organique
J67.5	Poumon des champignonnistes	K85.31	Pancréatite aiguë médicamenteuse: Avec complication d'organe - organique
J67.6	Poumon des écorceurs d'érables	K85.81	Autres pancréatites aiguës: Avec complication d'organe - organique
J67.7	Maladie pulmonaire due aux systèmes de conditionnement et d'humidification de l'air	K85.91	Pancréatite aiguë, sans précision: Avec complication d'organe - organique
J67.8	Pneumopathie par hypersensibilité à d'autres poussières organiques	K91.80	Inflammation généralisée des muqueuses par immunodéficience
J67.9	Pneumopathie par hypersensibilité aux poussières organiques, sans précision	K93.0	Atteintes tuberculeuses de l'intestin, du péritoine et des ganglions mésentériques {A18.3}
J80	Syndrome de détresse respiratoire de l'adulte	K93.1	Mégacolon au cours de la maladie de Chagas {B57.3}
J84.1	Autres affections pulmonaires interstitielles avec fibrose	K93.21	Stade 1 de maladie aiguë de rejet de l'appareil digestif greffe-contre-hôte {T86.01}
J85.0	Gangrène et nécrose du poumon	K93.22	Stade 2 de maladie aiguë de rejet de l'appareil digestif greffe-contre-hôte {T86.02}
J85.1	Abcès du poumon avec pneumopathie	K93.23	Stade 3 de maladie aiguë de rejet de l'appareil digestif greffe-contre-hôte {T86.02}
J85.2	Abcès du poumon sans pneumopathie	K93.24	Stade 4 de maladie aiguë de rejet de l'appareil digestif greffe-contre-hôte {T86.02}
J85.3	Abcès du médiastin	L51.20	Epidermolyse nécrosante suraiguë [Lyell]: Atteinte de moins de 30% de la surface corporelle SAI
J86.0	Pyothorax avec fistule	L51.21	Epidermolyse nécrosante suraiguë [Lyell]: Atteinte de 30% et plus de la surface corporelle
J86.9	Pyothorax sans fistule	M31.1	Microangiopathie thrombotique
J93.0	Pneumothorax spontané avec pression positive	M31.2	Granulome malin de la ligne médiane
J95.1	Insuffisance pulmonaire aiguë consécutive à une intervention chirurgicale thoracique	M31.3	Granulomatose de Wegener
K12.20	Phlegmon de la bouche (plancher)	M31.4	Syndrome de la crosse aortique [Takayasu]
K12.21	Abcès sousmandibulaire sans indication d'extension médiastinale, parapharyngée ou cervicale	M31.5	Artérite à cellules géantes avec polymyalgie rhumatismale
K12.22	Abcès sousmandibulaire avec indication d'extension médiastinale, parapharyngée ou cervicale	M32.1	Lupus érythémateux disséminé avec atteinte d'organes et d'appareils
K22.3	Perforation de l'œsophage	M48.40	Fracture vertébrale de fatigue: Localisations vertébrales multiples
K25.0	Ulcère de l'estomac: Aigu avec hémorragie	M48.41	Fracture vertébrale de fatigue: Région occipito-atloïdo-axoïdienne
K25.1	Ulcère de l'estomac: Aigu avec perforation	M48.42	Fracture vertébrale de fatigue: Région cervicale
K25.2	Ulcère de l'estomac: Aigu avec hémorragie et perforation	M48.43	Fracture vertébrale de fatigue: Région cervico-dorsale
K26.0	Ulcère du duodénum: Aigu avec hémorragie	M48.44	Fracture vertébrale de fatigue: Région dorsale
K26.1	Ulcère du duodénum: Aigu avec perforation	M72.60	Fasciite nécrosante: Sièges multiples
K26.2	Ulcère du duodénum: Aigu avec hémorragie et perforation	M72.61	Fasciite nécrosante: Région scapulaire
K40.10	Hernie inguinale bilatérale, avec gangrène: Non précisée comme hernie récidivante	M72.62	Fasciite nécrosante: Bras humérus articulation du coude
K40.11	Hernie inguinale bilatérale, avec gangrène: Hernie récidivante	M72.63	Fasciite nécrosante: Avant-bras cubitus articulation du poignet
K40.40	Hernie inguinale, unilatérale ou sans précision, avec gangrène: Non précisée comme hernie récidivante	M72.64	Fasciite nécrosante: Main carpe
K40.41	Hernie inguinale, unilatérale ou sans précision, avec gangrène: Hernie récidivante	M72.65	Fasciite nécrosante: Région pelvienne
K41.1	Hernie crurale bilatérale, avec gangrène	M72.66	Fasciite nécrosante: Jambe péroné articulation du genou
K41.4	Hernie crurale, unilatérale ou sans précision, avec gangrène	M72.67	Fasciite nécrosante: Cheville et métatarse
K42.1	Hernie ombilicale, avec gangrène	M72.68	Fasciite nécrosante: Autres
K43.1	Autres hernies de la paroi abdominale antérieure, avec gangrène	M72.69	Fasciite nécrosante: Siège non précisé
K44.1	Hernie diaphragmatique, avec gangrène	M84.40	Fracture pathologique, non classée ailleurs: Sièges multiples
K45.1	Autres hernies abdominales précisées, avec gangrène	M84.41	Fracture pathologique, non classée ailleurs: Région scapulaire
K63.1	Perforation de l'intestin (non traumatique)		
K65.0	Péritonite aiguë		
K66.0	Adhérences péritonéales		
K66.1	Hémopéritoine		
K66.8	Autres maladies précisées du péritoine		

M84.42	Fracture pathologique, non classée ailleurs: Bras humérus articulation du coude	Q05.3	Spina bifida sacré, avec hydrocéphalie
M84.43	Fracture pathologique, non classée ailleurs: Avant-bras cubitus articulation du poignet	Q05.4	Spina bifida, avec hydrocéphalie, sans précision
M84.44	Fracture pathologique, non classée ailleurs: Main carpe	Q05.5	Spina bifida cervical, sans hydrocéphalie
M84.45	Fracture pathologique, non classée ailleurs: Région pelvienne	Q05.6	Spina bifida thoracique, sans hydrocéphalie
M84.46	Fracture pathologique, non classée ailleurs: Jambe péroné articulation du genou	Q05.7	Spina bifida lombaire, sans hydrocéphalie
M84.47	Fracture pathologique, non classée ailleurs: Cheville et métatarses	Q05.8	Spina bifida sacré, sans hydrocéphalie
M84.48	Fracture pathologique, non classée ailleurs: Autres	Q05.9	Spina bifida, sans précision
M84.49	Fracture pathologique, non classée ailleurs: Siège non précisé	Q06.0	Amyélie
N00.0	Syndrome néphritique aigu: Anomalies glomérulaires mineures	Q06.1	Hypoplasie et dysplasie de la moelle épinière
N00.1	Syndrome néphritique aigu: Lésions glomérulaires segmentaires et focales	Q06.2	Diastématomyélie
N00.2	Syndrome néphritique aigu: Glomérulonéphrite membraneuse diffuse	Q06.3	Autres malformations congénitales de la queue de cheval
N00.3	Syndrome néphritique aigu: Glomérulonéphrite proliférative mésangiale diffuse	Q06.4	Hydromyélie
N00.4	Syndrome néphritique aigu: Glomérulonéphrite proliférative endocapillaire diffuse	Q06.8	Autres malformations congénitales précisées de la moelle épinière
N00.5	Syndrome néphritique aigu: Glomérulonéphrite mésangiocapillaire diffuse	Q06.9	Malformation congénitale de la moelle épinière, sans précision
N00.6	Syndrome néphritique aigu: Maladie à dépôt dense	Q07.0	Syndrome d'Arnold-Chiari
N00.7	Syndrome néphritique aigu: Glomérulonéphrite diffuse en croissant	Q07.8	Autres malformations congénitales précisées du système nerveux
N00.8	Syndrome néphritique aigu: Autres	Q07.9	Malformation congénitale du système nerveux, sans précision
N00.9	Syndrome néphritique aigu: Sans précision	Q20.0	Tronc artériel commun
N05.0	Syndrome néphritique, sans précision: Anomalies glomérulaires mineures	Q20.1	Ventricule droit à double issue
N10	Néphrite tubulo-interstitielle aiguë	Q20.2	Ventricule gauche à double issue
N13.3	Hydronephroses, autres et sans précision	Q20.3	Communication ventriculo-auriculaire discordante
N17.0	Insuffisance rénale aiguë avec nécrose tubulaire	Q20.4	Ventricule à double issue
N17.1	Insuffisance rénale aiguë avec nécrose corticale aiguë	Q20.5	Communication auriculo-ventriculaire discordante
N17.2	Insuffisance rénale aiguë avec nécrose médullaire	Q20.6	Isomérisme des auricules cardiaques
N17.8	Autres insuffisances rénales aiguës	Q20.8	Autres malformations congénitales des cavités et des orifices cardiaques
N17.9	Insuffisance rénale aiguë, sans précision	Q20.9	Malformation congénitale des cavités et des orifices cardiaques, sans précision
N18.4	Insuffisance rénale chronique, Stade 4	Q21.0	Communication interventriculaire
N18.5	Insuffisance rénale chronique, Stade 5	Q21.1	Communication interauriculaire
N25.1	Diabète insipide néphrogénique	Q21.2	Communication auriculo-ventriculaire
N49.80	Gangrène de Fournier chez l'homme	Q21.3	Tétralogie de Fallot
O14.1	Prééclampsie sévère	Q21.4	Communication aorto-pulmonaire
O14.2	Syndrome HELLP	Q21.80	Pentalogie de Fallot
O15.0	Eclampsie au cours de la grossesse	Q21.88	Autres malformations congénitales des septums cardiaques
O15.1	Eclampsie au cours du travail	Q21.9	Malformation congénitale d'une cloison cardiaque, sans précision
O15.2	Eclampsie au cours de la puerpéralité	Q22.0	Atrésie de la valve pulmonaire
Q00.0	Anencéphalie	Q22.1	Sténose congénitale de la valve pulmonaire
Q00.1	Cranio-rachischisis	Q22.2	Insuffisance congénitale de la valve pulmonaire
Q00.2	Iniencéphalie	Q22.3	Autres malformations congénitales de la valve pulmonaire
Q01.0	Encéphalocèle frontale	Q22.4	Sténose congénitale de la valvule tricuspide
Q01.1	Encéphalocèle naso-frontale	Q22.5	Maladie d'Ebstein
Q01.2	Encéphalocèle occipitale	Q22.6	Hypoplasie du cœur droit
Q01.8	Encéphalocèle d'autres localisations	Q22.8	Autres malformations congénitales de la valvule tricuspide
Q01.9	Encéphalocèle, sans précision	Q22.9	Malformation congénitale de la valvule tricuspide, sans précision
Q02	Microcéphalie	Q23.0	Sténose congénitale de la valvule aortique
Q03.0	Malformations de l'aqueduc de Sylvius	Q23.1	Insuffisance congénitale de la valvule aortique
Q03.1	Atrésie des fentes de Luschka et du foramen de Magendie	Q23.2	Sténose mitrale congénitale
Q03.8	Autres hydrocéphalies congénitales	Q23.3	Insuffisance mitrale congénitale
Q03.9	Hydrocéphalie congénitale, sans précision	Q23.4	Hypoplasie du cœur gauche
Q04.0	Malformations congénitales du corps calleux	Q23.8	Autres malformations congénitales des valvules aortique et mitrale
Q04.1	Arhinencéphalie	Q23.9	Malformation congénitale des valvules aortique et mitrale, sans précision
Q04.2	Holoprosencéphalie	Q24.0	Dextrocardie
Q04.3	Autres anomalies localisées du développement de l'encéphale	Q24.1	Lévo-cardie
Q04.4	Dysplasie du septum et des voies optiques	Q24.2	Cœur triatrial
Q04.5	Mégalencéphalie	Q24.3	Sténose de l'infundibulum pulmonaire
Q04.6	Kystes cérébraux congénitaux	Q24.4	Sténose sous-aortique congénitale
Q04.8	Autres malformations congénitales précisées de l'encéphale	Q24.5	Malformation des vaisseaux coronaires
Q04.9	Malformation congénitale de l'encéphale, sans précision	Q24.6	Bloc congénital du cœur
Q05.0	Spina bifida cervical, avec hydrocéphalie	Q24.8	Autres malformations cardiaques congénitales précisées
Q05.1	Spina bifida thoracique, avec hydrocéphalie	Q24.9	Malformation cardiaque congénitale, sans précision
Q05.2	Spina bifida lombaire, avec hydrocéphalie	Q25.0	Perméabilité du canal artériel
		Q25.1	Coarctation de l'aorte
		Q25.2	Atrésie de l'aorte
		Q25.3	Sténose de l'aorte
		Q25.4	Autres malformations congénitales de l'aorte

Q25.5	Atrésie de l'artère pulmonaire	Q33.6	Hypoplasie et dysplasie du poumon
Q25.6	Sténose de l'artère pulmonaire	Q33.8	Autres malformations congénitales du poumon
Q25.7	Autres malformations congénitales de l'artère pulmonaire	Q33.9	Malformation congénitale du poumon, sans précision
Q25.8	Autres malformations congénitales des gros vaisseaux	Q34.0	Anomalie de la plèvre
Q25.9	Malformation congénitale des gros vaisseaux, sans précision	Q34.1	Kyste congénital du médiastin
Q26.0	Sténose congénitale de la veine cave	Q34.8	Autres malformations congénitales précisées de l'appareil respiratoire
Q26.1	Persistance de la veine cave supérieure gauche	Q34.9	Malformation congénitale de l'appareil respiratoire, sans précision
Q26.2	Retour veineux pulmonaire anormal total	Q35.1	Fente de la voûte du palais
Q26.3	Retour veineux pulmonaire anormal partiel	Q35.3	Fente du voile du palais
Q26.4	Retour veineux pulmonaire anormal, sans précision	Q35.5	Fente de la voûte et du voile du palais
Q26.5	Retour veineux portal anormal	Q37.0	Fente labiale bilatérale avec fente de la voûte du palais
Q26.6	Fistule entre la veine porte et l'artère hépatique	Q37.1	Fente labiale unilatérale avec fente de la voûte du palais
Q26.8	Autres malformations congénitales des grandes veines	Q37.2	Fente labiale bilatérale avec fente du voile du palais
Q26.9	Malformation congénitale d'une grande veine, sans précision	Q37.3	Fente labiale unilatérale avec fente du voile du palais
Q27.0	Absence congénitale et hypoplasie de l'artère ombilicale	Q37.4	Fente labiale bilatérale avec fente du voile et de la voûte du palais
Q27.1	Sténose congénitale de l'artère rénale	Q37.5	Fente labiale unilatérale avec fente du voile et de la voûte du palais
Q27.2	Autres malformations congénitales de l'artère rénale	Q39.0	Atrésie de l'œsophage, sans fistule
Q27.3	Malformation artérioveineuse périphérique	Q39.1	Atrésie de l'œsophage avec fistule trachéo-œsophagienne
Q27.4	Phlébectasie congénitale	Q39.2	Fistule trachéo-œsophagienne congénitale, sans atrésie
Q27.8	Autres malformations congénitales précisées de l'appareil circulatoire périphérique	Q39.3	Sténose et rétrécissement congénitaux de l'œsophage
Q27.9	Malformation congénitale de l'appareil circulatoire périphérique, sans précision	Q39.4	Ptérygion de l'œsophage
Q28.00	Anévrisme artérioveineux congénital des vaisseaux précérébraux	Q39.5	Dilatation congénitale de l'œsophage
Q28.01	Fistule artérioveineuse congénitale des vaisseaux précérébraux	Q39.6	Diverticule de l'œsophage
Q28.08	Autres malformations artérioveineuses congénitales des vaisseaux précérébraux	Q39.8	Autres malformations congénitales de l'œsophage
Q28.09	Malformation artérioveineuse congénitale des vaisseaux précérébraux, non précisée	Q39.9	Malformation congénitale de l'œsophage, sans précision
Q28.10	Anévrisme congénital des vaisseaux précérébraux	Q40.0	Sténose hypertrophique congénitale du pylore
Q28.11	Fistule congénitale des vaisseaux précérébraux	Q40.1	Hernie hiatale congénitale
Q28.18	Autres malformations congénitales des vaisseaux précérébraux	Q40.2	Autres malformations congénitales précisées de l'estomac
Q28.19	Malformation congénitale des vaisseaux précérébraux, non précisée	Q40.3	Malformation congénitale de l'estomac, sans précision
Q28.20	Anévrisme artérioveineux congénital des vaisseaux cérébraux	Q40.8	Autres malformations congénitales précisées des voies digestives supérieures
Q28.21	Fistule artérioveineuse congénitale des vaisseaux cérébraux	Q40.9	Malformation congénitale des voies digestives supérieures, sans précision
Q28.28	Autres malformations artérioveineuses congénitales des vaisseaux cérébraux	Q41.0	Absence, atrésie et sténose congénitales du duodénum
Q28.29	Malformation artérioveineuse congénitale des vaisseaux cérébraux, non précisée	Q41.1	Absence, atrésie et sténose congénitales du jéjunum
Q28.30	Anévrisme congénital des vaisseaux cérébraux	Q41.2	Absence, atrésie et sténose congénitales de l'iléon
Q28.31	Fistule congénitale des vaisseaux cérébraux	Q41.8	Absence, atrésie et sténose congénitales d'autres localisations précisées de l'intestin grêle
Q28.38	Autres malformations congénitales des vaisseaux cérébraux	Q41.9	Absence, atrésie et sténose congénitales de l'intestin grêle, sans précision de localisation
Q28.39	Malformation congénitale des vaisseaux cérébraux, non précisée	Q42.0	Absence, atrésie et sténose congénitales du rectum, avec fistule
Q28.80	Autre anévrisme congénital	Q42.1	Absence, atrésie et sténose congénitales du rectum, sans fistule
Q28.81	Autre fistule congénitale de l'appareil circulatoire	Q42.2	Absence, atrésie et sténose congénitales de l'anus, avec fistule
Q28.88	Autres malformations congénitales précisées de l'appareil circulatoire.	Q42.3	Absence, atrésie et sténose congénitales de l'anus, sans fistule
Q28.9	Malformation congénitale de l'appareil circulatoire, sans précision	Q42.8	Absence, atrésie et sténose congénitales d'autres localisations du côlon
Q30.0	Atrésie des choanes	Q42.9	Absence, atrésie et sténose congénitales du côlon, sans précision de localisation
Q31.0	Ptérygion du larynx	Q43.0	Diverticule de Meckel
Q31.1	Sténose sous-glottique congénitale	Q43.1	Maladie de Hirschsprung
Q31.2	Hypoplasie du larynx	Q43.2	Autres anomalies fonctionnelles congénitales du côlon
Q31.3	Laryngocèle	Q43.3	Malformations congénitales de fixation de l'intestin
Q31.5	Laryngomalacie congénitale	Q43.40	Duplication de l'intestin grêle
Q31.8	Autres malformations congénitales du larynx	Q43.41	Duplication du côlon
Q31.9	Malformation congénitale du larynx, sans précision	Q43.42	Duplication du rectum
Q32.0	Trachéomalacie congénitale	Q43.49	Duplication de l'intestin, non précisée
Q32.1	Autres malformations congénitales de la trachée	Q43.5	Ectopie de l'anus
Q32.2	Bronchomalacie congénitale	Q43.6	Fistule congénitale du rectum et de l'anus
Q32.3	Sténose bronchique congénitale	Q43.7	Persistance du cloaque
Q32.4	Autres malformations congénitales des bronches	Q43.8	Autres malformations congénitales précisées de l'intestin
Q33.0	Poumon kystique congénital	Q43.9	Malformation congénitale de l'intestin, sans précision
Q33.1	Lobe pulmonaire surnuméraire	Q44.0	Agénésie, aplasie et hypoplasie de la vésicule biliaire
Q33.2	Séquestration pulmonaire	Q44.1	Autres malformations congénitales de la vésicule biliaire
Q33.3	Agénésie du poumon	Q44.2	Atrésie des voies biliaires
Q33.4	Bronchiectasie congénitale	Q44.3	Sténose et rétrécissement congénitaux des voies biliaires
Q33.5	Tissu ectopique intrapulmonaire	Q44.4	Kyste du cholédoque
		Q44.5	Autres malformations congénitales des voies biliaires

Q44.6	Maladie kystique du foie	Q87.1	Syndromes congénitaux malformatifs associés principalement à une petite taille
Q44.7	Autres malformations congénitales du foie	Q87.2	Syndromes congénitaux malformatifs impliquant principalement les membres
Q45.0	Agénésie, aplasie et hypoplasie du pancréas	Q87.3	Syndromes congénitaux malformatifs comprenant un gigantisme néonatal
Q45.1	Pancréas annulaire	Q87.4	Syndrome de Marfan
Q45.2	Kyste pancréatique congénital	Q87.5	Autres syndromes congénitaux malformatifs avec d'autres modifications du squelette
Q45.3	Autres malformations congénitales du pancréas et du canal pancréatique	Q87.8	Autres syndromes congénitaux malformatifs précisés, non classés ailleurs
Q45.8	Autres malformations congénitales précisées de l'appareil digestif	Q89.0	Malformations congénitales de la rate
Q45.9	Malformation congénitale de l'appareil digestif, sans précision	Q89.1	Malformations congénitales des surrénales
Q60.1	Agénésie rénale, bilatérale	Q89.2	Malformations congénitales des autres glandes endocrines
Q77.0	Achondrogénésie	Q89.4	Jumeaux soudés
Q77.1	Insuffisance staturale thanatophore	Q89.7	Malformations congénitales multiples, non classées ailleurs
Q77.2	Syndrome des côtes courtes	Q89.8	Autres malformations congénitales précisées
Q77.3	Chondrodysplasie ponctuée	Q89.9	Malformation congénitale, sans précision
Q77.4	Achondroplasie	Q90.0	Trisomie 21, non-disjonction méiotique
Q77.5	Dysplasie diastrophique	Q90.1	Trisomie 21, mosaïque chromosomique (non-disjonction mitotique)
Q77.6	Dysplasie chondro-ectodermique	Q90.2	Trisomie 21, translocation
Q77.7	Dysplasie spondylo-épiphyse	Q90.9	Syndrome de Down, sans précision
Q77.8	Autres ostéochondrodysplasies avec anomalies de la croissance des os longs et du rachis	Q91.0	Trisomie 18, non-disjonction méiotique
Q77.9	Ostéochondrodysplasie avec anomalies de la croissance des os longs et du rachis, sans précision	Q91.1	Trisomie 18, mosaïque chromosomique (non-disjonction mitotique)
Q78.0	Ostéogénèse imparfaite	Q91.2	Trisomie 18, translocation
Q78.1	Dysplasie polyostotique fibreuse	Q91.3	Syndrome d'Edwards, sans précision
Q78.2	Ostéopétrose	Q91.4	Trisomie 13, non-disjonction méiotique
Q78.3	Dysplasie diaphysaire progressive	Q91.5	Trisomie 13, mosaïque chromosomique (non-disjonction mitotique)
Q78.4	Enchondromatose	Q91.6	Trisomie 13, translocation
Q78.5	Dysplasie métaphysaire	Q91.7	Syndrome de Patau, sans précision
Q78.6	Exostoses multiples congénitales	Q92.0	Trisomie d'un chromosome entier, non-disjonction méiotique
Q78.8	Autres ostéochondrodysplasies précisées	Q92.1	Trisomie d'un chromosome entier, mosaïque chromosomique (non-disjonction mitotique)
Q78.9	Ostéochondrodysplasie, sans précision	Q92.2	Trisomie partielle majeure
Q79.0	Hernie diaphragmatique congénitale	Q92.3	Trisomie partielle mineure
Q79.1	Autres malformations congénitales du diaphragme	Q92.4	Duplications vues seulement à la prométaphase
Q79.2	Exomphale	Q92.5	Duplications avec autres réarrangements complexes
Q79.3	Gastroschisis	Q92.6	Chromosomes marqueurs supplémentaires
Q79.4	Aplasie congénitale de la musculature abdominale	Q92.7	Triploïdie et polyploïdie
Q79.5	Autres malformations congénitales de la paroi abdominale	Q92.8	Autres trisomies et trisomies partielles précisées des autosomes
Q79.6	Syndrome d'Ehlers-Danlos	Q92.9	Trisomie et trisomie partielle des autosomes, sans précision
Q79.8	Autres malformations congénitales du système ostéo-articulaire et des muscles	Q93.0	Monosomie d'un chromosome entier, non-disjonction méiotique
Q79.9	Malformation congénitale du système ostéo-articulaire et des muscles, sans précision	Q93.1	Monosomie d'un chromosome entier, mosaïque chromosomique (non-disjonction mitotique)
Q80.0	Ichtyose vulgaire	Q93.2	Chromosome remplacé par un anneau ou dicentrique
Q80.1	Ichtyose liée au chromosome X	Q93.3	Délétion du bras court du chromosome 4
Q80.2	Ichtyose lamellaire	Q93.4	Délétion du bras court du chromosome 5
Q80.3	Erythrodermie ichtyosiforme bulleuse congénitale	Q93.5	Autres délétions partielles d'un chromosome
Q80.4	Fœtus Arlequin	Q93.6	Délétions vues seulement à la prométaphase
Q80.8	Autres ichtyoses congénitales	Q93.7	Délétions avec autres réarrangements complexes
Q80.9	Ichtyose congénitale, sans précision	Q93.8	Autres délétions des autosomes
Q81.0	Epidermolyse bulleuse simple	Q93.9	Délétion des autosomes, sans précision
Q81.1	Epidermolyse bulleuse létale	Q95.0	Translocation ou insertion équilibrée chez un sujet normal
Q81.2	Epidermolyse bulleuse dystrophique	Q95.1	Inversion chromosomique chez un sujet normal
Q81.8	Autres épidermolyses bulleuses	Q95.2	Réarrangement autosomique équilibré chez un sujet anormal
Q81.9	Epidermolyse bulleuse, sans précision	Q95.3	Réarrangement sexuel/autosomique équilibré chez un sujet anormal
Q82.0	Lymphœdème héréditaire	Q95.4	Sujet avec marqueur d'hétérochromatine
Q82.1	Xeroderma pigmentosum	Q95.5	Sujet avec site autosomique fragile
Q82.2	Mastocytose	Q95.8	Autres réarrangements équilibrés et marqueurs structuraux
Q82.3	Incontinentia pigmenti	Q95.9	Réarrangement équilibré et marqueur structurel, sans précision
Q85.0	Neurofibromatose (non maligne)	Q96.0	Caryotype 45,X
Q85.1	Sclérose tubéreuse	Q96.1	Caryotype 46,X iso (Xq)
Q85.8	Autres phacomatoses, non classées ailleurs	Q96.2	Caryotype 46,X avec chromosome sexuel anormal, sauf iso (Xq)
Q85.9	Phacomatose, sans précision	Q96.3	Mosaïque chromosomique, 45,X/46,XX ou XY
Q86.0	Syndrome d'alcoolisme fœtal (dysmorphique)	Q96.4	Mosaïque chromosomique, 45,X/autre(s) lignée(s) cellulaire(s) avec chromosome sexuel anormal
Q86.1	Syndrome fœtal dû à l'hydantoïne	Q96.8	Autres formes du syndrome de Turner
Q86.2	Dysmorphisme dû à la warfarine		
Q86.8	Autres syndromes congénitaux malformatifs dus à des causes exogènes connues		
Q87.0	Syndromes congénitaux malformatifs atteignant principalement l'aspect de la face		

Q96.9	Syndrome de Turner, sans précision	S27.2	Hémopneumothorax traumatique
Q97.0	Caryotype 47,XXX	S27.31	Contusion et hématome du poumon
Q97.1	Femme avec plus de trois chromosomes X	S27.32	Déchirure du poumon
Q97.2	Mosaïque chromosomique, lignées avec divers nombres de chromosomes X	S27.5	Lésion traumatique de la trachée thoracique
Q97.3	Femme avec un caryotype 46,XY	S27.7	Lésions traumatiques multiples des organes intrathoraciques
Q97.8	Autres anomalies précisées des chromosomes sexuels, phénotype féminin	S27.81	Lésion traumatique d'autres organes et structures intrathoraciques précisés: Diaphragme
Q97.9	Anomalie des chromosomes sexuels, phénotype féminin, sans précision	S27.83	Lésion traumatique d'autres organes et structures intrathoraciques précisés: Œsophage (partie thoracique)
Q98.0	Syndrome de Klinefelter, caryotype 47,XXY	S28.0	Ecrasement du thorax
Q98.1	Syndrome de Klinefelter, homme avec plus de deux chromosomes X	S32.89	Fracture de parties autres et non précisées du rachis lombaire et du bassin: Autres parties et parties multiples du bassin
Q98.2	Syndrome de Klinefelter, homme avec caryotype 46,XX	S34.0	Commotion et œdème de la moelle lombaire [cône médullaire]
Q98.3	Autre phénotype masculin avec caryotype 46,XX	S34.10	Lésion transversale complète de la moelle lombaire
Q98.4	Syndrome de Klinefelter, sans précision	S34.11	Lésion transversale incomplète de la moelle lombaire
Q98.5	Caryotype 47,XXY	S34.18	Autre lésion de la moelle lombaire
Q98.6	Homme avec chromosomes sexuels de structure anormale	S34.2	Lésion traumatique de la racine nerveuse du rachis lombaire et sacré
Q98.7	Homme avec mosaïque des chromosomes sexuels	S34.30	Syndrome traumatique complet de la queue de cheval
Q98.8	Autres anomalies précisées des chromosomes sexuels, phénotype masculin	S34.31	Syndrome traumatique incomplet de la queue de cheval
Q98.9	Anomalie des chromosomes sexuels, phénotype masculin, sans précision	S34.38	Lésion autre et non précisée de la queue de cheval
Q99.0	Chimère 46,XX/46,XY	S34.4	Lésion traumatique du plexus lombo-sacré
Q99.1	Hermaphrodite vrai 46,XX	S34.5	Lésion traumatique des nerfs sympathiques lombaires, sacrés et du bassin
Q99.2	Chromosome X fragile	S34.6	Lésion traumatique de nerf(s) périphérique(s) de l'abdomen, des lombes et du bassin
Q99.8	Autres anomalies précisées des chromosomes	S34.70	Niveau fonctionnel d'une lésion médullaire lombo-sacrée: Niveau SAI
Q99.9	Anomalie chromosomique, sans précision	S34.71	Niveau fonctionnel d'une lésion médullaire lombo-sacrée: L1
R09.0	Asphyxie	S34.72	Niveau fonctionnel d'une lésion médullaire lombo-sacrée: L2
R57.0	Choc cardiogénique	S34.73	Niveau fonctionnel d'une lésion médullaire lombo-sacrée: L3
R57.1	Choc hypovolémique	S34.74	Niveau fonctionnel d'une lésion médullaire lombo-sacrée: L4
R57.2	Choc septique	S34.75	Niveau fonctionnel d'une lésion médullaire lombo-sacrée: L5
R57.8	Autres chocs	S34.76	Niveau fonctionnel d'une lésion médullaire lombo-sacrée: S1
S02.1	Fracture de la base du crâne	S34.77	Niveau fonctionnel d'une lésion médullaire lombo-sacrée: S2-S5
S02.3	Fracture du plancher de l'orbite	S34.8	Lésion traumatique de nerfs autres et non précisés au niveau de l'abdomen, des lombes et du bassin
S06.1	Œdème cérébral traumatique	S35.0	Lésion traumatique de l'aorte abdominale
S06.20	Lésion traumatique cérébrale et cérébelleuse diffuse, SAI	S35.1	Lésion traumatique de la veine cave inférieure
S06.21	Contusion cérébrale diffuse	S35.2	Lésion traumatique de l'artère coeliaque ou mésentérique
S06.22	Contusion cérébelleuse diffuse	S35.3	Lésion traumatique de la veine porte ou splénique
S06.23	Hématomes cérébral et cérébelleux multiples	S35.4	Lésion traumatique des vaisseaux sanguins du rein
S06.28	Autres lésions cérébrales et cérébelleuses diffuses	S35.5	Lésion traumatique des vaisseaux sanguins iliaques
S06.30	Atteinte limitée ou circonscrite du tissu cérébral, SAI	S35.7	Lésion traumatique de multiples vaisseaux sanguins au niveau de l'abdomen, des lombes et du bassin
S06.31	Contusion cérébrale circonscrite	S35.8	Lésion traumatique d'autres vaisseaux sanguins au niveau de l'abdomen, des lombes et du bassin
S06.32	Contusion cérébelleuse circonscrite	S35.9	Lésion traumatique de vaisseaux sanguins non précisés, au niveau de l'abdomen, des lombes et du bassin
S06.33	Hématome cérébral circonscrit	S36.00	Lésion de la rate, SAI
S06.34	Hématome cérébelleux circonscrit	S36.01	Hématome splénique
S06.38	Autres lésions cérébrales et cérébelleuses circonscrites	S36.02	Déchirure de la capsule de la rate, sans atteinte plus importante du parenchyme
S06.4	Hémorragie épidurale	S36.03	Déchirure de la rate, avec atteinte du parenchyme
S06.5	Hémorragie sous-durale traumatique	S36.04	Rupture massive du parenchyme de la rate
S06.6	Hémorragie sous-arachnoïdienne traumatique	S36.08	Autre lésion de la rate
S12.0	Fracture de la première vertèbre cervicale	S36.10	Lésion du foie, SAI
S12.1	Fracture de la deuxième vertèbre cervicale	S36.11	Contusion et hématome du foie
S12.21	Fracture de la 3ème vertèbre cervicale	S36.12	Déchirure hépatique, SAI
S12.22	Fracture de la 4ème vertèbre cervicale	S36.13	Déchirure minimale hépatique
S12.23	Fracture de la 5ème vertèbre cervicale	S36.14	Déchirure hépatique modérée
S12.24	Fracture de la 6ème vertèbre cervicale	S36.15	Déchirure hépatique majeure
S12.25	Fracture de la 7ème vertèbre cervicale	S36.16	Autre lésion du foie
S12.7	Fractures multiples des vertèbres cervicales	S36.17	Lésion traumatique: vésicule biliaire
S12.9	Fracture du cou, partie non précisée	S36.18	Lésion traumatique: canal biliaire
S13.11	Luxation d'une vertèbre cervicale: C1/C2	S36.20	Lésion traumatique du pancréas: Partie non précisée
S13.12	Luxation d'une vertèbre cervicale: C2/C3	S36.21	Lésion traumatique du pancréas: Tête
S13.13	Luxation d'une vertèbre cervicale: C3/C4	S36.22	Lésion traumatique du pancréas: Corps
S13.14	Luxation d'une vertèbre cervicale: C4/C5	S36.23	Lésion traumatique du pancréas: Queue
S13.15	Luxation d'une vertèbre cervicale: C5/C6	S36.29	Lésion traumatique du pancréas: Autres parties et parties multiples
S13.16	Luxation d'une vertèbre cervicale: C6/C7		
S13.17	Luxation d'une vertèbre cervicale: C7/D1		
S22.44	Fractures multiples de côtes: Avec fractures de quatre côtes ou plus		
S22.5	Volet costal		
S27.0	Pneumothorax traumatique		
S27.1	Hémithorax traumatique		

S36.3	Lésion traumatique de l'estomac	T28.5	Corrosion de la bouche et du pharynx
S36.40	Lésion traumatique de l'intestin grêle: Intestin grêle, partie non précisée	T28.6	Corrosion de l'œsophage
S36.41	Lésion traumatique de l'intestin grêle: Duodénum	T28.7	Corrosion d'autres parties des voies digestives
S36.49	Lésion traumatique de l'intestin grêle: Autres parties et parties multiples de l'intestin grêle	T28.8	Corrosion des organes génito-urinaires internes
S36.50	Lésion traumatique du côlon: Gros intestin/côlon, partie non précisée	T28.9	Corrosion des organes internes, autres et sans précision
S36.51	Lésion traumatique du côlon: Côlon ascendant	T34.0	Gelure de la tête, avec nécrose des tissus
S36.52	Lésion traumatique du côlon: Côlon transverse	T34.1	Gelure du cou, avec nécrose des tissus
S36.53	Lésion traumatique du côlon: Côlon descendant	T34.2	Gelure du thorax, avec nécrose des tissus
S36.54	Lésion traumatique du côlon: Côlon sigmoïde	T34.3	Gelure de la paroi abdominale, des lombes et du bassin, avec nécrose des tissus
S36.59	Lésion traumatique du côlon: Autres parties et parties multiples du gros intestin	T34.4	Gelure du bras et de l'avant-bras, avec nécrose des tissus
S36.6	Lésion traumatique du rectum	T34.5	Gelure du poignet et de la main, avec nécrose des tissus
S36.7	Lésion traumatique de multiples organes intra-abdominaux	T34.6	Gelure de la hanche et de la cuisse, avec nécrose des tissus
S36.81	Lésion traumatique: Péritoine	T34.7	Gelure du genou et de la jambe, avec nécrose des tissus
S36.82	Lésion traumatique: Mésentère	T34.8	Gelure de la cheville et du pied, avec nécrose des tissus
S36.83	Lésion traumatique: Rétropéritoine	T34.9	Gelure de localisations autres et non précisées, avec nécrose des tissus
S36.88	Lésion traumatique: Autres organes intra-abdominaux	T35.1	Gelure de parties multiples du corps, avec nécrose des tissus
S36.9	Lésion traumatique d'un organe intra-abdominal non précisé	T36.0	Intoxication: Pénicillines
S37.00	Lésion rénale non précisée	T36.1	Intoxication: Céphalosporines et autres bêta-lactamines
S37.01	Contusion et hématome de rein, SAI	T36.2	Intoxication: Groupe du chloramphénicol
S37.02	Déchirure de rein	T36.3	Intoxication: Macrolides
S37.03	Rupture totale du parenchyme rénal	T36.4	Intoxication: Tétracyclines
S37.1	Lésion traumatique de l'uretère	T36.5	Intoxication: Aminosides
S37.20	Lésion de la vessie, non précisée	T36.6	Intoxication: Rifamycines
S37.21	Contusion de la vessie	T36.7	Intoxication: Antibiotiques antifongiques administrés par voie générale
S37.22	Rupture de la vessie	T36.8	Intoxication: Autres antibiotiques systémiques
S37.28	Autres lésions de la vessie	T36.9	Intoxication: Antibiotique systémique, sans précision
S37.30	Lésion traumatique de l'urètre: Sans autre précision	T37.0	Intoxication: Sulfamides
S37.31	Lésion traumatique de l'urètre: Partie membraneuse	T37.1	Intoxication: Antimycobactériens
S37.32	Lésion traumatique de l'urètre: Partie spongieuse	T37.2	Intoxication: Antipaludiques et médicaments agissant sur d'autres protozoaires du sang
S37.33	Lésion traumatique de l'urètre: Partie prostatique	T37.3	Intoxication: Autres antiprotozoaires
S37.38	Lésion traumatique de l'urètre: Autre partie	T37.4	Intoxication: Anthelminthiques
S37.4	Lésion traumatique de l'ovaire	T37.5	Intoxication: Antiviraux
S37.5	Lésion traumatique de la trompe de Fallope	T37.8	Intoxication: Autres anti-infectieux et antiparasitaires systémiques précisés
S37.6	Lésion traumatique de l'utérus	T37.9	Intoxication: Anti-infectieux et anti-parasitaire systémiques, sans précision
S37.7	Lésions traumatiques de multiples organes pelviens et urinaires	T38.0	Intoxication: Glucocorticoïdes et analogues synthétiques
S37.81	Lésion traumatique: surrénale	T38.1	Intoxication: Hormones thyroïdiennes et leurs dérivés
S37.82	Lésion traumatique: prostate	T38.2	Intoxication: Antithyroïdiens
S37.83	Lésion traumatique: vésicule séminale	T38.3	Intoxication: Insuline et hypoglycémifiants oraux [antidiabétiques]
S37.84	Lésion traumatique: canal déférent	T38.4	Intoxication: Contraceptifs oraux
S37.88	Lésion traumatique: autre organe du bassin	T38.5	Intoxication: Autres œstrogènes et progestatifs
S37.9	Lésion traumatique d'un organe pelvien et urinaire non précisé	T38.6	Intoxication: Antigonadotropines, anti-œstrogènes, anti-androgènes, non classés ailleurs
S38.0	Ecrasement des organes génitaux externes	T38.7	Intoxication: Androgènes et autres anabolisants
S38.1	Ecrasement de parties autres et non précisées de l'abdomen, des lombes et du bassin	T38.8	Intoxication: Hormones et leurs substituts synthétiques, autres et sans précision
S38.2	Amputation traumatique des organes génitaux externes	T38.9	Intoxication: Antagonistes hormonaux, autres et sans précision
S38.3	Amputation traumatique de parties autres et non précisées de l'abdomen, des lombes et du bassin	T39.0	Intoxication: Salicylés
S39.0	Lésion traumatique de muscles et de tendons de l'abdomen, des lombes et du bassin	T39.1	Intoxication: Dérivés du 4-aminophénol
S39.6	Lésion traumatique d'organe(s) intra-abdominal(aux) et organe(s) pelvien(s)	T39.2	Intoxication: Dérivés pyrazolés
S39.7	Autres lésions traumatiques multiples de l'abdomen, des lombes et du bassin	T39.3	Intoxication: Autres anti-inflammatoires non stéroïdiens [AINS]
S39.80	Fracture du pénis	T39.4	Intoxication: Antirhumatismaux, non classés ailleurs
T27.0	Brûlure du larynx et de la trachée	T39.8	Intoxication: Autres analgésiques non opioïdes et antipyrétiques, non classés ailleurs
T27.1	Brûlure comprenant le larynx et la trachée avec les poumons	T39.9	Intoxication: Analgésique non opioïde, antipyrétique et antirhumatismal, sans précision
T27.2	Brûlure d'autres parties des voies respiratoires	T40.0	Intoxication: Opium
T27.3	Brûlure des voies respiratoires, partie non précisée	T40.1	Intoxication: Héroïne
T27.4	Corrosion du larynx et de la trachée	T40.2	Intoxication: Autres opioïdes
T27.5	Corrosion comprenant le larynx et la trachée avec les poumons	T40.3	Intoxication: Méthadone
T27.6	Corrosion d'autres parties des voies respiratoires	T40.4	Intoxication: Autres narcotiques synthétiques
T27.7	Corrosion des voies respiratoires, partie non précisée	T40.5	Intoxication: Cocaïne
T28.0	Brûlure de la bouche et du pharynx	T40.6	Intoxication: Narcotiques, autres et sans précision
T28.1	Brûlure de l'œsophage	T40.7	Intoxication: Cannabis (dérivés)
T28.2	Brûlure d'autres parties des voies digestives	T40.8	Intoxication: Lysergide [LSD]
T28.3	Brûlure des organes génito-urinaires internes		
T28.4	Brûlure des organes internes, autres et sans précision		

T40.9	Intoxication: Psychodysléptiques [hallucinogènes], autres et sans précision	T46.7	Intoxication: Vasodilatateurs périphériques
T41.0	Intoxication: Anesthésiques gazeux	T46.8	Intoxication: Substances antivariqueuses, y compris les agents sclérosants
T41.1	Intoxication: Anesthésiques intraveineux	T46.9	Intoxication: Substances agissant essentiellement sur le système cardio-vasculaire, autres et sans précision
T41.2	Intoxication: Anesthésiques généraux, autres et sans précision	T47.0	Intoxication: Inhibiteurs des récepteurs histaminiques H2
T41.3	Intoxication: Anesthésiques locaux	T47.1	Intoxication: Autres antiacides et antisécrétoires gastriques
T41.4	Intoxication: Anesthésique, sans précision	T47.2	Intoxication: Laxatifs stimulants
T41.5	Intoxication: Gaz thérapeutiques	T47.3	Intoxication: Laxatifs salins et osmotiques
T42.0	Intoxication: Dérivés de l'hydantoïne	T47.4	Intoxication: Autres laxatifs
T42.1	Intoxication: Iminostilbènes	T47.5	Intoxication: Médicaments facilitant la digestion
T42.2	Intoxication: Succinimides et oxazolidine-diones	T47.6	Intoxication: Antidiarrhéiques
T42.3	Intoxication: Barbituriques	T47.7	Intoxication: Emétiques
T42.4	Intoxication: Benzodiazépines	T47.8	Intoxication: Autres substances agissant essentiellement sur le tractus gastro-intestinal
T42.5	Intoxication: Anti-épileptiques en association, non classés ailleurs	T47.9	Intoxication: Substance agissant essentiellement sur le tractus gastro-intestinal, sans précision
T42.6	Intoxication: Autres anti-épileptiques, sédatifs et hypnotiques	T48.0	Intoxication: Ocytociques
T42.7	Intoxication: Anti-épileptiques, sédatifs et hypnotiques, sans précision	T48.1	Intoxication: Myorelaxants (muscles striés) [bloquants neuromusculaires]
T42.8	Intoxication: Antiparkinsoniens et autres dépresseurs centraux du tonus musculaire	T48.2	Intoxication: Substances agissant essentiellement sur les muscles, autres et sans précision
T43.0	Intoxication: Antidépresseurs tricycliques et tétracycliques	T48.3	Intoxication: Antitussifs
T43.1	Intoxication: Antidépresseurs inhibiteurs de la mono-amine-oxydase	T48.4	Intoxication: Expectorants
T43.2	Intoxication: Antidépresseurs, autres et non précisés	T48.5	Intoxication: Médicaments contre le coryza [rhume banal]
T43.3	Intoxication: Psycholeptiques et neuroleptiques dérivés de la phénothiazine	T48.6	Intoxication: Antiasthmatiques, non classés ailleurs
T43.4	Intoxication: Neuroleptiques de type butyrophénone et thioxanthène	T48.7	Intoxication: Substances agissant essentiellement sur l'appareil respiratoire, autres et sans précision
T43.5	Intoxication: Psycholeptiques et neuroleptiques, autres et non précisés	T49.0	Intoxication: Médicaments antifongiques, anti-infectieux et anti-inflammatoires à usage topique, non classés ailleurs
T43.6	Intoxication: Psychostimulants présentant un risque d'abus	T49.1	Intoxication: Antiprurigineux
T43.8	Intoxication: Autres médicaments psychotropes, non classés ailleurs	T49.2	Intoxication: Astringents et détergents locaux
T43.9	Intoxication: Médicament psychotrope, sans précision	T49.3	Intoxication: Emollients, calmants et protecteurs
T44.0	Intoxication: Anticholinestérasiques	T49.4	Intoxication: Kératolytiques, kératoplastiques et autres médicaments et préparations capillaires
T44.1	Intoxication: Autres parasymphatomimétiques [cholinergiques]	T49.5	Intoxication: Médicaments et préparations ophtalmologiques
T44.2	Intoxication: Ganglioplégiques, non classés ailleurs	T49.6	Intoxication: Médicaments et préparations utilisés en oto-rhino-laryngologie
T44.3	Intoxication: Autres agents parasymphatholytiques [anticholinergiques et antimuscariniques] et spasmolytiques, non classés ailleurs	T49.7	Intoxication: Médicaments dentaires à usage topique
T44.4	Intoxication: Agents principalement alpha-symphatomimétiques, non classés ailleurs	T49.8	Intoxication: Autres topiques
T44.5	Intoxication: Agents principalement bêta-symphatomimétiques, non classés ailleurs	T49.9	Intoxication: Topique, sans précision
T44.6	Intoxication: Alpha-bloquants, non classés ailleurs	T50.0	Intoxication: Minéralocorticoïdes et leurs antagonistes
T44.7	Intoxication: Bêta-bloquants, non classés ailleurs	T50.1	Intoxication: Diurétiques de l'anse
T44.8	Intoxication: Agents bloquants neuronaux adrénergiques et d'action centrale, non classés ailleurs	T50.2	Intoxication: Inhibiteurs de l'anhydrase carbonique, benzothiadiazides et autres diurétiques
T44.9	Intoxication: Médicaments agissant essentiellement sur le système nerveux autonome, autres et sans précision	T50.3	Intoxication: Produits agissant sur l'équilibre électrolytique, calorique et hydrique
T45.0	Intoxication: Médicaments antiallergiques et antiémétiques	T50.4	Intoxication: Médicaments agissant sur le métabolisme de l'acide urique
T45.1	Intoxication: Médicaments antitumoraux et immunosuppresseurs	T50.5	Intoxication: Anorexigènes
T45.2	Intoxication: Vitamines, non classées ailleurs	T50.6	Intoxication: Antidotes et chélateurs, non classés ailleurs
T45.3	Intoxication: Enzymes, non classées ailleurs	T50.7	Intoxication: Analeptiques et antagonistes des opiacés
T45.4	Intoxication: Fer et ses composés	T50.8	Intoxication: Agents de diagnostic
T45.5	Intoxication: Anticoagulants	T51.1	Effet toxique: Méthanol
T45.6	Intoxication: Médicaments agissant sur la fibrinolyse	T51.2	Effet toxique: 2-Propanol
T45.7	Intoxication: Antagonistes des anticoagulants, vitamine K et autres coagulants	T51.3	Effet toxique: Huile de fusel
T45.8	Intoxication: Autres substances essentiellement systémiques et hématologiques	T52.0	Effet toxique: Produits dérivés du pétrole
T45.9	Intoxication: Substance essentiellement systémique et hématologique, sans précision	T52.1	Effet toxique: Benzène
T46.0	Intoxication: Glucosides cardiotoniques et médicaments d'action similaire	T52.2	Effet toxique: Homologues du benzène
T46.1	Intoxication: Inhibiteurs calciques	T52.3	Effet toxique: Glycols
T46.2	Intoxication: Autres antiarythmisants, non classés ailleurs	T52.4	Effet toxique: Cétones
T46.3	Intoxication: Vasodilatateurs coronariens, non classés ailleurs	T52.8	Effet toxique: Autres solvants organiques
T46.4	Intoxication: Inhibiteurs de l'enzyme de conversion	T52.9	Effet toxique: Solvant organique, sans précision
T46.5	Intoxication: Autres antihypertenseurs, non classés ailleurs	T53.0	Effet toxique: Tétrachlorure de carbone
T46.6	Intoxication: Antihyperlipémiants et antiartériosclérosants	T53.1	Effet toxique: Chloroforme
		T53.2	Effet toxique: Trichloréthylène
		T53.3	Effet toxique: Tétrachloréthylène
		T53.4	Effet toxique: Dichlorométhane
		T53.5	Effet toxique: Chlorofluorocarbures
		T53.6	Effet toxique: Autres dérivés halogénés d'hydrocarbures aliphatiques

T53.7	Effet toxique: Autres dérivés halogénés d'hydrocarbures aromatiques	T64	Effet toxique de l'aflatoxine et d'autres mycotoxines contaminant des aliments
T53.9	Effet toxique: Dérivé halogéné d'hydrocarbures aliphatiques et aromatiques, sans précision	T65.0	Effet toxique: Cyanures
T54.0	Effet toxique: Phénol et homologues du phénol	T65.1	Effet toxique: Strychnine et ses sels
T54.1	Effet toxique: Autres composés organiques corrosifs	T65.2	Effet toxique: Tabac et nicotine
T54.2	Effet toxique: Acides corrosifs et substances similaires	T65.3	Effet toxique: Dérivés aminés et nitroaminés du benzène et de ses homologues
T54.3	Effet toxique: Alcalis corrosifs et substances similaires	T65.4	Effet toxique: Sulfure de carbone
T54.9	Effet toxique: Substance corrosive, sans précision	T65.5	Effet toxique: Nitroglycérine et autres acides et esters nitriques
T55	Effet toxique de savons et détergents	T65.6	Effet toxique: Peintures et teintures, non classées ailleurs
T56.0	Effet toxique: Plomb et ses composés	T68	Hypothermie
T56.1	Effet toxique: Mercure et ses composés	T75.1	Noyade et submersion non mortelle
T56.2	Effet toxique: Chrome et ses composés	T78.3	Cedème angioneurotique
T56.3	Effet toxique: Cadmium et ses composés	T79.0	Embolie gazeuse (traumatique)
T56.4	Effet toxique: Cuivre et ses composés	T79.1	Embolie graisseuse (traumatique)
T56.5	Effet toxique: Zinc et ses composés	T79.4	Choc traumatique
T56.6	Effet toxique: Etain et ses composés	T79.5	Anurie traumatique
T56.7	Effet toxique: Béryllium et ses composés	T79.6	Ischémie traumatique d'un muscle
T56.8	Effet toxique: Autres métaux	T79.7	Emphysème sous-cutané d'origine traumatique
T56.9	Effet toxique: Métal, sans précision	T80.0	Embolie gazeuse consécutive à une injection thérapeutique, une perfusion et une transfusion
T57.0	Effet toxique: Arsenic et ses composés	T80.2	Infections consécutives à une injection thérapeutique, une perfusion et une transfusion
T57.1	Effet toxique: Phosphore et ses composés	T80.3	Réaction d'incompatibilité ABO
T57.2	Effet toxique: Manganèse et ses composés	T80.4	Réaction d'incompatibilité Rh
T57.3	Effet toxique: Cyanure d'hydrogène	T80.5	Choc anaphylactique dû au sérum
T57.8	Effet toxique: Autres substances non organiques précisées	T84.5	Infection et réaction inflammatoire dues à une prothèse articulaire interne
T57.9	Effet toxique: Substance non organique, sans précision	T86.00	Échec d'un transplant de cellules souches hématopoïétiques
T58	Effet toxique du monoxyde de carbone	T86.01	Maladie aiguë du greffon contre l'hôte, stade I et II
T59.0	Effet toxique: Oxydes d'azote	T86.02	Maladie aiguë du greffon contre l'hôte, stade III et IV
T59.1	Effet toxique: Dioxyde de soufre	T86.03	Maladie chronique du greffon contre l'hôte, forme limitée
T59.2	Effet toxique: Formaldéhyde	T86.04	Maladie chronique du greffon contre l'hôte, forme étendue
T59.3	Effet toxique: Gaz lacrymogène	T86.09	Maladie chronique du greffon contre l'hôte, sans précision
T59.4	Effet toxique: Chlore gazeux	T86.10	Détérioration fonctionnelle aiguë d'une greffe de rein
T59.5	Effet toxique: Fluor (gaz) et fluorure d'hydrogène	T86.11	Détérioration fonctionnelle chronique d'une greffe de rein
T59.6	Effet toxique: Sulfure d'hydrogène	T86.12	Reprise retardée de la fonction de la greffe
T59.7	Effet toxique: Dioxyde de carbone	T86.19	Trouble fonctionnel, échec et rejet d'une greffe de rein, autre et non précisé
T60.0	Effet toxique: Insecticides organo-phosphorés et carbamates	T86.2	Echec et rejet d'une greffe de cœur
T60.1	Effet toxique: Insecticides halogénés	T86.3	Echec et rejet d'une greffe cœur-poumon
T60.2	Effet toxique: Autres insecticides	T86.40	Détérioration fonctionnelle aiguë d'une greffe de foie
T60.3	Effet toxique: Herbicides et fongicides	T86.41	Détérioration fonctionnelle chronique d'une greffe de foie
T60.4	Effet toxique: Rodenticides	T86.49	Autre trouble fonctionnel, échec et rejet non précisé d'une greffe de foie
T60.8	Effet toxique: Autres pesticides	T86.50	Troubles circulatoires d'une greffe de peau
T60.9	Effet toxique: Pesticide, sans précision	T86.51	Nécrose d'une greffe de peau
T61.0	Effet toxique: Ciguatera	T86.52	Rejet/perte d'une greffe de peau
T61.1	Intoxication par poissons scombridés	T86.59	Autre trouble fonctionnel, échec et rejet non précisé d'une greffe de peau
T61.2	Autres intoxications par poissons et coquillages	T86.81	Echec et rejet d'autres organes et tissus greffés: Greffe de poumon
T61.8	Effet toxique: Autres fruits de mer	T86.82	Echec et rejet d'autres organes et tissus greffés: Greffe de pancréas
T61.9	Effet toxique: Fruit de mer non précisé	T86.83	Echec et rejet d'autres organes et tissus greffés: Greffe de cornée de l'œil
T62.0	Effet toxique: Champignons ingérés	T86.88	Echec et rejet d'autres organes et tissus greffés: Autres organes ou tissus greffés
T62.1	Effet toxique: Baies ingérées	T86.9	Echec et rejet d'un organe et d'un tissu greffés non précisés
T62.2	Effet toxique: Autres (parties de) plantes ingérées	T87.0	Complications d'une réimplantation de (ou d'une partie de) membre supérieur
T62.8	Effet toxique: Autres substances nocives précisées absorbées par le biais d'aliments	T87.1	Complications d'une réimplantation de (ou d'une partie de) membre inférieur
T62.9	Effet toxique: Substance nocive absorbée par le biais d'aliment, sans précision	T88.3	Hyperthermie maligne due à une anesthésie
T63.0	Effet toxique: Venin de serpent		
T63.1	Effet toxique: Venin d'autres reptiles		
T63.2	Effet toxique: Venin de scorpion		
T63.3	Effet toxique: Venin d'araignée		
T63.4	Effet toxique: Venin d'autres arthropodes		
T63.5	Effet toxique d'un contact avec des poissons		
T63.6	Effet toxique d'un contact avec d'autres animaux marins		
T63.8	Effet toxique d'un contact avec d'autres animaux venimeux		
T63.9	Effet toxique d'un contact avec un animal venimeux, sans précision		

diagnostic A11-2

Z94.1	Greffe du cœur	Z94.4	Greffe de foie
Z94.2	Greffe de poumon	Z94.81	Etat consécutif à une transplantation de cellules-souches hématopoïétiques avec immunosuppression actuelle
Z94.3	Greffe de cœur et poumon		



procédure A11-3

41.00.00↔	Transplantation de cellules souches de moelle osseuse, SAP	41.06.03↔	Transfusion de cellules souches de sang de cordon ombilical, allogène, donneur apparenté
41.00.05↔	Transplantation de cellules souches de moelle osseuse de source tierce	41.06.04↔	Transfusion de cellules souches de sang de cordon ombilical, allogène, de source tierce
41.00.09↔	Autre transplantation de cellules souches de moelle osseuse	41.07.01↔	Transplantation autologue de cellules souches hématopoïétiques après préparation in vitro
41.00.11↔	Transplantation de cellules souches de moelle osseuse, réinjection de cellules souches après transplantation de cellules souches hématopoïétiques, sans préparation in vitro	41.07.02↔	Transplantation de cellules souches hématopoïétiques, support de cellules souches après chimiothérapie
41.00.18↔	Transplantation de cellules souches de moelle osseuse, réinjection de cellules souches après transplantation de cellules souches hématopoïétiques, après préparation in vitro	41.09.01↔	Transplantation de cellules souches de moelle osseuse, autologue, après préparation in vitro
41.01.01↔	Transplantation de cellules souches de moelle osseuse, autologue, sans préparation in vitro	55.69.00↔	Autre greffe rénale, SAP
41.04.01↔	Transplantation de cellules souches hématopoïétiques, autogène, sans préparation in vitro	55.69.10↔	Autre greffe rénale, allogénique
41.06.00↔	Transplantation de cellules souches de sang de cordon ombilical, SAP	55.69.20↔	Autre greffe rénale, syngénique
41.06.01↔	Transfusion de cellules souches de sang de cordon ombilical, allogène, donneur non apparenté	55.69.30↔	Autre greffe rénale, en bloc
41.06.02↔	Transfusion de cellules souches de sang du cordon ombilical, autogène	55.69.40↔	Autre greffe rénale, retransplantation rénale durant la même hospitalisation
		55.69.99↔	Autre greffe rénale, autre

procédure A11-4

00.50.00↔	Implantation de pace-maker à resynchronisation sans mention de défibrillation, système intégral [CRT-P], SAP	35.12.20↔	Reconstruction à coeur ouvert sans remplacement de la valve mitrale, lors d'anomalie valvulaire cardiaque congénitale
00.50.10↔	Implantation de pace-maker à resynchronisation sans mention de défibrillation, avec option de surveillance à distance [CRT-P]	35.12.99↔	Valvuloplastie à coeur ouvert sans remplacement de la valve mitrale, autre
00.50.51↔	Implantation d'un système de synchronisation à stimulation ventriculaire gauche, double chambre	35.13.00↔	Valvuloplastie à coeur ouvert sans remplacement de la valve pulmonaire, SAP
00.50.52↔	Implantation d'un système de synchronisation à stimulation ventriculaire gauche, triple chambre	35.13.10↔	Valvulotomie à coeur ouvert de la valve pulmonaire
00.50.99↔	Implantation de pace-maker à resynchronisation sans mention de défibrillation, système intégral [CRT-P], autre	35.13.20↔	Reconstruction à coeur ouvert sans remplacement de la valve pulmonaire, lors d'anomalie valvulaire cardiaque congénitale
00.51.00↔	Implantation de défibrillateur cardiaque à resynchronisation, système intégral [CRT-D], SAP	35.13.99↔	Valvuloplastie à coeur ouvert sans remplacement de la valve pulmonaire, autre
00.51.10↔	Implantation de défibrillateur cardiaque à resynchronisation, avec option de surveillance à distance [CRT-D]	35.14.00↔	Valvuloplastie à coeur ouvert sans remplacement de la valve tricuspide, SAP
00.51.99↔	Implantation de défibrillateur cardiaque à resynchronisation, système intégral [CRT-D], autre	35.14.10↔	Valvulotomie à coeur ouvert de la valve tricuspide
00.53.00↔	Implantation ou remplacement de pace-maker cardiaque à resynchronisation, générateur d'impulsions seul [CRT-P], SAP	35.14.11↔	Reconstruction à coeur ouvert des feuillets de la valve tricuspide [voile tricuspide]
00.53.11↔	Changement de système de pace-maker à resynchronisation [CRT-P]	35.14.20↔	Reconstruction à coeur ouvert sans remplacement de la valve tricuspide, lors d'anomalie valvulaire cardiaque congénitale
00.53.99↔	Implantation ou remplacement de pace-maker cardiaque à resynchronisation, générateur d'impulsions seul [CRT-P], autre	35.14.99↔	Valvuloplastie à coeur ouvert sans remplacement de la valve tricuspide, autre
00.54.00↔	Implantation ou remplacement de défibrillateur à resynchronisation, générateur d'impulsions seul [CRT-D], SAP	35.19.00↔	Valvuloplastie à coeur ouvert sans remplacement, autre valve cardiaque, SAP
00.54.10↔	Implantation de défibrillateur à resynchronisation, générateur d'impulsions seul [CRT-D]	35.19.10↔	Reconstruction à coeur ouvert de valve auriculo-ventriculaire sans remplacement, lors d'anomalie valvulaire cardiaque congénitale
00.54.11↔	Changement de système de défibrillateur à resynchronisation [CRT-D]	35.19.11↔	Reconstruction à coeur ouvert d'une valve tronculaire sans remplacement, lors d'anomalie valvulaire cardiaque congénitale
00.54.12↔	Remplacement de défibrillateur à resynchronisation, générateur d'impulsions seul [CRT-D]	35.19.99↔	Valvuloplastie à coeur ouvert sans remplacement, autre valve cardiaque, autre
00.54.99↔	Implantation ou remplacement de défibrillateur à resynchronisation, générateur d'impulsions seul [CRT-D], autre	35.20↔	Remplacement de valve cardiaque, valve non précisée
34.03↔	Réouverture de thoracotomie (récente)	35.21.00↔	Remplacement de valve aortique avec greffe de tissu, SAP
35.10↔	Valvuloplastie à coeur ouvert sans remplacement, valve non précisée	35.21.10↔	Remplacement de valve aortique avec greffe, bioprothèse
35.11.00↔	Valvuloplastie à coeur ouvert sans remplacement de la valve aortique, SAP	35.21.11↔	Remplacement de valve aortique avec greffe, bioprothèse auto-expansible, sans suture, par chirurgie ouverte
35.11.10↔	Valvulotomie à coeur ouvert de la valve aortique	35.21.20↔	Implantation de prothèse vasculaire avec valve, valve aortique biologique
35.11.20↔	Reconstruction à coeur ouvert de la valve aortique sans remplacement, lors d'anomalie valvulaire cardiaque congénitale	35.21.99↔	Remplacement de valve aortique avec greffe de tissu, autre
35.11.99↔	Valvuloplastie à coeur ouvert sans remplacement de la valve aortique, autre	35.22.00↔	Autre remplacement de valve aortique, SAP
35.12.00↔	Valvuloplastie à coeur ouvert sans remplacement de la valve mitrale, SAP	35.22.10↔	Implantation minimale invasive de valve aortique, SAP
35.12.10↔	Valvulotomie à coeur ouvert de la valve mitrale	35.22.11↔	Implantation minimale invasive de valve aortique, par voie transapicale
35.12.11↔	Reconstruction à coeur ouvert du voile mitral	35.22.19↔	Implantation minimale invasive de valve aortique, autre
		35.22.20↔	Remplacement de valve aortique par autogreffe [opération de Ross]
		35.22.30↔	Implantation de prothèse vasculaire avec valve, valve aortique mécanique
		35.22.99↔	Autre remplacement de valve aortique, autre

35.23↔	Remplacement de valve mitrale, avec greffe de tissu	35.71↔	Autre réparation non précisée de communication interauriculaire
35.24↔	Autre remplacement de valve mitrale	35.72.00↔	Réparation de communication interventriculaire, SAP
35.25.00↔	Remplacement de valve pulmonaire avec greffe de tissu, SAP	35.72.10↔	Fermeture de communication interventriculaire acquise
35.25.10↔	Remplacement de valve pulmonaire avec greffe, bioprothèse	35.72.99↔	Réparation de communication interventriculaire, autre
35.25.20↔	Implantation de prothèse vasculaire avec valve, valve pulmonaire biologique	35.73↔	Autre réparation non précisée de défaut des coussinets indocardiques (canal AV)
35.25.99↔	Remplacement de valve pulmonaire avec greffe de tissu, autre	35.81↔	Correction totale de la tétralogie de Fallot
35.26.00↔	Autre remplacement de valve pulmonaire, SAP	35.82↔	Correction de retour (connexion) veineux pulmonaire anormal total
35.26.10↔	Implantation minimale invasive de valve pulmonaire, SAP	35.83↔	Correction totale de tronc artériel commun (truncus arteriosus)
35.26.19↔	Implantation minimale invasive de valve pulmonaire, autre	35.84↔	Correction totale de transposition de gros vaisseaux, NCA
35.26.20↔	Implantation de prothèse vasculaire avec valve, valve pulmonaire mécanique	35.91↔	Transposition (détournement) interauriculaire du retour veineux
35.26.99↔	Autre remplacement de valve pulmonaire, autre	35.92↔	Création de conduit entre ventricule droit et artère pulmonaire
35.27↔	Remplacement de valve tricuspide, avec greffe de tissu	35.93↔	Création de conduit entre ventricule gauche et aorte
35.28↔	Autre remplacement de valve tricuspide	35.94↔	Création de conduit entre oreillette et artère pulmonaire
35.29.00↔	Remplacement de valve cardiaque, autre valve, SAP	35.95.00↔	Révision d'opération correctrice du coeur, SAP
35.29.10↔	Remplacement de valve auriculo-ventriculaire lors d'anomalie valvulaire cardiaque congénitale	35.95.10↔	Refixation de prothèse de remplacement de valve cardiaque, SAP
35.29.20↔	Remplacement de valve tronculaire lors d'anomalie valvulaire cardiaque congénitale	35.95.11↔	Refixation de prothèse de remplacement de valve aortique
35.29.99↔	Remplacement de valve cardiaque, autre valve, autre	35.95.12↔	Refixation de prothèse de remplacement de valve mitrale
35.31↔	Opérations de muscle papillaire	35.95.13↔	Refixation de prothèse de remplacement de valve pulmonaire
35.32↔	Opérations de cordages tendineux	35.95.14↔	Refixation de prothèse de remplacement de valve tricuspide
35.33.00↔	Annuloplastie, SAP	35.95.19↔	Refixation de prothèse de remplacement de valve cardiaque, autre
35.33.10↔	Annuloplastie de la valve mitrale, SAP	35.95.99↔	Révision d'opération correctrice du coeur, autre
35.33.11↔	Annuloplastie de la valve mitrale, à ciel ouvert	36.99.10↔	Traitement par injection intracoronaire de cellules souches, SAP
35.33.19↔	Annuloplastie de la valve mitrale, autre	36.99.11↔	Traitement par injection intracoronaire de cellules souches, sans enrichissement de fractions ni culture
35.33.20↔	Annuloplastie de la valve pulmonaire, SAP	36.99.12↔	Traitement par injection intracoronaire de cellules souches obtenues par enrichissement de fractions ou multipliées en culture
35.33.21↔	Annuloplastie de la valve pulmonaire, à ciel ouvert	36.99.19↔	Traitement par injection intracoronaire de cellules souches, autre
35.33.29↔	Annuloplastie de la valve pulmonaire, autre	37.83.00↔	Première insertion de pace-maker à double chambre, système à sonde unique
35.33.30↔	Annuloplastie de la valve tricuspide, SAP	37.83.10↔	Première insertion de pace-maker à double chambre, sans stimulation antitachycardique
35.33.31↔	Annuloplastie de la valve tricuspide, à ciel ouvert	37.83.11↔	Première insertion de pace-maker à double chambre, avec stimulation antitachycardique
35.33.39↔	Annuloplastie de la valve tricuspide, autre	37.83.12↔	Première insertion de pace-maker à double chambre, avec option de surveillance à distance
35.33.99↔	Annuloplastie, autre	37.83.99↔	Première insertion de pace-maker à double chambre, autre
35.34↔	Infundibulectomie	37.87.00↔	Remplacement de tout type de pace-maker à double chambre, SAP
35.35.00↔	Opération de trabécules cardiaques, SAP	37.87.10↔	Remplacement d'agrégat de tout type de pace-maker à double chambre
35.35.10↔	Résection fibreuse ou musculaire sous-valvulaire de la valve aortique	37.87.20↔	Remplacement d'agrégat et de sonde de tout type de pace-maker à double chambre
35.35.99↔	Opération de trabécules cardiaques, autre	37.87.99↔	Remplacement de tout type de pace-maker à double chambre, autre
35.39.00↔	Opérations d'autres structures adjacentes aux valves cardiaques, SAP	37.88.00↔	Insertion de pace-maker à triple chambre (stimulation biventriculaire), SAP
35.39.10↔	Résection supra-valvulaire de valve cardiaque, SAP	37.88.10↔	Insertion de pace-maker à triple chambre (stimulation biventriculaire), avec option de surveillance à distance
35.39.11↔	Résection supra-valvulaire de valve cardiaque, valve aortique	37.88.99↔	Insertion de pace-maker à triple chambre (stimulation biventriculaire), autre
35.39.12↔	Résection supra-valvulaire de valve cardiaque, valve pulmonaire	37.89.20↔	Passage d'un système à chambre unique à un système à double ou triple chambre, SAP
35.39.19↔	Résection supra-valvulaire d'autre valve cardiaque	37.89.21↔	Passage d'un système à chambre unique à un système à double chambre
35.39.99↔	Opérations d'autres structures adjacentes aux valves cardiaques, autre	37.89.22↔	Passage d'un système à chambre unique à un système à triple chambre
35.43.00↔	Elargissement de communication interventriculaire existante, SAP	37.89.23↔	Passage d'un système à double chambre à un système à triple chambre
35.43.10↔	Elargissement de communication interventriculaire existante, technique à ciel ouvert	37.89.29↔	Passage d'un système à chambre unique à un système à double ou triple chambre, autre
35.43.99↔	Elargissement de communication interventriculaire existante, autre	37.94.00↔	Implantation ou remplacement de défibrillateur cardiaque, SAP
35.50↔	Réparation de communication septale intracardiaque non précisée, avec prothèse	37.94.01↔	Implantation d'un défibrillateur à stimulation simple chambre
35.51↔	Réparation de communication interauriculaire avec prothèse, technique ouverte	37.94.02↔	Implantation d'un défibrillateur à stimulation double chambre
35.53↔	Réparation de communication interventriculaire avec prothèse, par voie ouverte	37.94.03↔	Implantation d'un défibrillateur à stimulation biventriculaire
35.54↔	Réparation de défaut des coussinets endocardiques (canal AV), avec prothèse		
35.60↔	Réparation de communication septale intracardiaque non précisée, avec greffe de tissu		
35.61↔	Réparation de communication interauriculaire, avec greffe de tissu		
35.62↔	Réparation de communication interventriculaire avec greffe de tissu		
35.63↔	Réparation de défauts des coussinets endocardiques (canal AV), avec greffe de tissu		
35.70↔	Autre réparation non précisée de communication septale intracardiaque, non précisée		

37.94.04↔	Implantation de défibrillateur avec capteur de pression supplémentaire pour mesures non-invasives de la pression ventriculaire droite	39.79.21↔	Embolisation ou occlusion par coils, vaisseaux du membre supérieur
37.94.10↔	Remplacement d'un défibrillateur SAP	39.79.22↔	Embolisation ou occlusion par coils, aorte
37.94.11↔	Remplacement d'un défibrillateur à stimulation univentriculaire	39.79.23↔	Embolisation ou occlusion par coils, canal artériel persistant
37.94.12↔	Remplacement d'un défibrillateur à stimulation biventriculaire	39.79.24↔	Embolisation ou occlusion par coils, vaisseaux thoraciques
37.94.19↔	Remplacement d'un défibrillateur, autre	39.79.25↔	Embolisation ou occlusion par coils, vaisseaux viscéraux
37.94.20↔	Passage d'un système de pace-maker à un système de défibrillateur à stimulation univentriculaire, SAP	39.79.26↔	Embolisation ou occlusion par coils, vaisseaux abdominaux
37.94.21↔	Passage d'un système de pace-maker à un système de défibrillateur à stimulation univentriculaire	39.79.27↔	Embolisation ou occlusion par coils, vaisseaux du membre inférieur
37.94.22↔	Passage d'un système de pace-maker à un système de défibrillateur à stimulation biventriculaire	39.79.28↔	Embolisation ou occlusion par coils, vaisseaux rachidiens
37.94.29↔	Passage d'un système de pace-maker ou de défibrillateur à un système de défibrillateur à stimulation biventriculaire, autre	39.79.29↔	Embolisation ou occlusion par coils, autres vaisseaux, autre
37.94.99↔	Implantation ou remplacement de défibrillateur cardiaque automatique [AICD], système total, autre	39.79.30↔	Embolisation sélective par liquides embolisants, autres vaisseaux, SAP
37.96↔	Implantation de défibrillateur cardiaque automatique, générateur d'impulsions seul	39.79.31↔	Embolisation sélective par liquides embolisants, vaisseaux du membre supérieur
37.98.00↔	Remplacement de défibrillateur cardiaque automatique, générateur d'impulsions seul, SAP	39.79.32↔	Embolisation sélective par liquides embolisants, aorte
37.98.10↔	Remplacement de défibrillateur cardiaque automatique, générateur d'impulsions seul, à stimulation univentriculaire	39.79.33↔	Embolisation sélective par liquides embolisants, canal artériel persistant
37.98.11↔	Remplacement de défibrillateur cardiaque automatique, générateur d'impulsions seul, à stimulation bicamérale	39.79.34↔	Embolisation sélective par liquides embolisants, vaisseaux thoraciques
37.98.12↔	Remplacement de défibrillateur cardiaque automatique, générateur d'impulsions seul, à stimulation biventriculaire	39.79.35↔	Embolisation sélective par liquides embolisants, vaisseaux viscéraux
37.98.99↔	Remplacement de défibrillateur cardiaque automatique, générateur d'impulsions seul, autre	39.79.36↔	Embolisation sélective par liquides embolisants, vaisseaux abdominaux
37.99.21↔	Réparation d'un ventricule droit à double issue de type Fallot	39.79.37↔	Embolisation sélective par liquides embolisants, vaisseaux du membre inférieur
37.99.22↔	Réparation d'autre ventricule droit à double issue	39.79.38↔	Embolisation sélective par liquides embolisants, vaisseaux rachidiens
37.99.23↔	Opération d'un coeur fonctionnellement/morphologiquement univentriculaire	39.79.39↔	Embolisation sélective par liquides embolisants, autres vaisseaux, autre
37.99.24↔	Réparation d'un coeur triatal	39.79.40↔	Embolisation sélective par ballonnets détachables, autres vaisseaux, SAP
37.99.25↔	Réparation d'absence de valve pulmonaire	39.79.41↔	Embolisation sélective par ballonnets détachables, vaisseaux du membre supérieur
39.21.00↔	Anastomose de veine cave à artère pulmonaire, SAP	39.79.42↔	Embolisation sélective par ballonnets détachables, aorte
39.21.10↔	Opération de Glenn sur un coeur fonctionnellement/morphologiquement univentriculaire	39.79.43↔	Embolisation sélective par ballonnets détachables, canal artériel persistant
39.21.99↔	Anastomose de veine cave à artère pulmonaire, autre	39.79.44↔	Embolisation sélective par ballonnets détachables, vaisseaux thoraciques
39.71.00↔	Implantation endovasculaire d'une greffe dans l'aorte abdominale, SAP	39.79.45↔	Embolisation sélective par ballonnets détachables, vaisseaux viscéraux
39.71.10↔	Implantation endovasculaire d'une greffe dans l'aorte abdominale, aorto-iliaque, sans fenestration ni bras latéral	39.79.46↔	Embolisation sélective par ballonnets détachables, vaisseaux abdominaux
39.71.11↔	Implantation endovasculaire d'une greffe dans l'aorte abdominale, aorto-iliaque, avec fenestration ou bras latéral	39.79.47↔	Embolisation sélective par ballonnets détachables, vaisseaux rachidiens
39.71.12↔	Implantation endovasculaire d'une greffe dans l'aorte abdominale, prothèse de bifurcation aorto-bi-iliaque, sans fenestration ni bras latéral	39.79.48↔	Embolisation sélective par ballonnets détachables, vaisseaux du membre inférieur
39.71.13↔	Implantation endovasculaire d'une greffe dans l'aorte abdominale, prothèse de bifurcation aorto-bi-iliaque, avec fenestration et bras latéral	39.79.49↔	Embolisation sélective par ballonnets détachables, autres vaisseaux, autre
39.71.99↔	Implantation endovasculaire d'une greffe dans l'aorte abdominale, autre	39.79.50↔	Embolisation sélective par filtres, autres vaisseaux, SAP
39.73.00↔	Implantation endovasculaire de greffe sur l'aorte thoracique, SAP	39.79.51↔	Embolisation sélective par filtres, vaisseaux du membre supérieur
39.73.10↔	Implantation endovasculaire de greffe sur l'aorte thoracique, sans fenestration ni bras latéral	39.79.52↔	Embolisation sélective par filtres, aorte
39.73.11↔	Implantation endovasculaire de greffe sur l'aorte thoracique, avec fenestration ou bras latéral	39.79.53↔	Embolisation sélective par filtres, canal artériel persistant
39.73.20↔	Implantation endovasculaire de greffe sur l'aorte thoraco-abdominale	39.79.54↔	Embolisation sélective par filtres, vaisseaux thoraciques
39.73.99↔	Implantation endovasculaire de greffe sur l'aorte thoracique, autre	39.79.55↔	Embolisation sélective par filtres, vaisseaux viscéraux
39.79.00↔	Autre réparation endovasculaire (d'anévrismes) d'autres vaisseaux, SAP	39.79.56↔	Embolisation sélective par filtres, vaisseaux abdominaux
39.79.10↔	Implantation endovasculaire de greffe, autres vaisseaux, SAP	39.79.57↔	Embolisation sélective par filtres, vaisseaux du membre inférieur
39.79.11↔	Implantation endovasculaire de greffe, vaisseaux viscéraux	39.79.58↔	Embolisation sélective par filtres, vaisseaux rachidiens
39.79.12↔	Implantation endovasculaire de greffe, vaisseaux du bassin	39.79.59↔	Embolisation sélective par filtres, autres vaisseaux, autre
39.79.13↔	Implantation endovasculaire de greffe, vaisseaux abdominaux	39.79.60↔	Embolisation sélective par particules, autres vaisseaux, SAP
39.79.19↔	Implantation endovasculaire de greffe, autres vaisseaux, autre	39.79.61↔	Embolisation sélective par particules, vaisseaux du membre supérieur
39.79.20↔	Embolisation ou occlusion par coils, autres vaisseaux, SAP	39.79.62↔	Embolisation sélective par particules, aorte
		39.79.63↔	Embolisation sélective par particules, canal artériel persistant
		39.79.64↔	Embolisation sélective par particules, vaisseaux thoraciques
		39.79.65↔	Embolisation sélective par particules, vaisseaux viscéraux
		39.79.66↔	Embolisation sélective par particules, vaisseaux abdominaux
		39.79.67↔	Embolisation sélective par particules, vaisseaux du membre inférieur
		39.79.68↔	Embolisation sélective par particules, vaisseaux rachidiens
		39.79.69↔	Embolisation sélective par particules, autres vaisseaux, autre

39.79.70↔	Fermeture d'artères par cathéter au laser, autres vaisseaux, SAP	41.06.03↔	Transfusion de cellules souches de sang de cordon ombilical, allogène, donneur apparenté
39.79.71↔	Fermeture d'artères par cathéter au laser, artères du membre supérieur	41.06.04↔	Transfusion de cellules souches de sang de cordon ombilical, allogène, de source tierce
39.79.72↔	Fermeture d'artères par cathéter au laser, aorte	41.07.01↔	Transplantation autologue de cellules souches hématopoïétiques après préparation in vitro
39.79.74↔	Fermeture d'artères par cathéter au laser, vaisseaux thoraciques	41.07.02↔	Transplantation de cellules souches hématopoïétiques, support de cellules souches après chimiothérapie
39.79.75↔	Fermeture d'artères par cathéter au laser, vaisseaux du membre inférieur	41.09.01↔	Transplantation de cellules souches de moelle osseuse, autologue, après préparation in vitro
39.79.76↔	Fermeture d'artères par cathéter au laser, vaisseaux viscéraux	55.69.00↔	Autre greffe rénale, SAP
39.79.77↔	Fermeture d'artères par cathéter au laser, vaisseaux abdominaux	55.69.10↔	Autre greffe rénale, allogénique
39.79.79↔	Fermeture d'artères par cathéter au laser, autres vaisseaux, autre	55.69.20↔	Autre greffe rénale, syngénique
39.79.80↔	Fermeture d'artères par cathéter à radiofréquence, autres vaisseaux, SAP	55.69.30↔	Autre greffe rénale, en bloc
39.79.81↔	Fermeture d'artères par cathéter à radiofréquence, artères du membre supérieur	55.69.40↔	Autre greffe rénale, retransplantation rénale durant la même hospitalisation
39.79.82↔	Fermeture d'artères par cathéter à radiofréquence, aorte	55.69.99↔	Autre greffe rénale, autre
39.79.84↔	Fermeture d'artères par cathéter à radiofréquence, vaisseaux thoraciques	89.13.29‡↔	Traitement complexe de médecine intensive, 1657 à 1932 points de dépense
39.79.85↔	Fermeture d'artères par cathéter à radiofréquence, vaisseaux du membre inférieur	89.13.30‡↔	Traitement complexe de médecine intensive, 1933 à 2208 points de dépense
39.79.86↔	Fermeture d'artères par cathéter à radiofréquence, vaisseaux viscéraux	89.13.31‡↔	Traitement complexe de médecine intensive, 2209 à 2484 points de dépense
39.79.87↔	Fermeture d'artères par cathéter à radiofréquence, vaisseaux abdominaux	89.13.32‡↔	Traitement complexe de médecine intensive, 2485 à 2760 points de dépense
39.79.89↔	Fermeture d'artères par cathéter à radiofréquence, autres vaisseaux, autre	89.13.33‡↔	Traitement complexe de médecine intensive, 2761 à 3220 points de dépense
39.79.99↔	Autre réparation endovasculaire (d'anévrismes) d'autres vaisseaux, autre	89.13.34‡↔	Traitement complexe de médecine intensive, 3221 à 3680 points de dépense
41.00.00↔	Transplantation de cellules souches de moelle osseuse, SAP	89.13.35‡↔	Traitement complexe de médecine intensive, 3681 à 4600 points de dépense
41.00.05↔	Transplantation de cellules souches de moelle osseuse de source tierce	89.13.36‡↔	Traitement complexe de médecine intensive, 4601 à 5520 points de dépense
41.00.09↔	Autre transplantation de cellules souches de moelle osseuse	89.13.37‡↔	Traitement complexe de médecine intensive, 5521 à 7360 points de dépense
41.00.11↔	Transplantation de cellules souches de moelle osseuse, réinjection de cellules souches après transplantation de cellules souches hématopoïétiques, sans préparation in vitro	89.13.38‡↔	Traitement complexe de médecine intensive, 7361 à 9200 points de dépense
41.00.18↔	Transplantation de cellules souches de moelle osseuse, réinjection de cellules souches après transplantation de cellules souches hématopoïétiques, après préparation in vitro	89.13.39‡↔	Traitement complexe de médecine intensive, 9201 à 11040 points de dépense
41.01.01↔	Transplantation de cellules souches de moelle osseuse, autologue, sans préparation in vitro	89.13.40‡↔	Traitement complexe de médecine intensive, 11041 à 13800 points de dépense
41.04.01↔	Transplantation de cellules souches hématopoïétiques, autogène, sans préparation in vitro	89.13.41‡↔	Traitement complexe de médecine intensive, 13801 à 16560 points de dépense
41.06.00↔	Transplantation de cellules souches de sang de cordon ombilical, SAP	89.13.42‡↔	Traitement complexe de médecine intensive, 16561 à 19320 points de dépense
41.06.01↔	Transfusion de cellules souches de sang de cordon ombilical, allogène, donneur non apparenté	89.13.43‡↔	Traitement complexe de médecine intensive, 19321 points de dépense et plus
41.06.02↔	Transfusion de cellules souches de sang du cordon ombilical, autogène		

procédure A11-5

01.51.00↔	Excision de tissu ou de lésion méningée cérébrale, SAP	25.3x.09↔	Glossectomie totale, autre
01.51.10↔	Excision de tissu tumoral des méninges cérébrales avec préparation de tissus adjacents infiltrés	25.3x.10↔	Glossectomie totale, par voie transorale, SAP
01.51.99↔	Excision de tissu ou de lésion méningée cérébrale, autre	25.3x.11↔	Glossectomie totale, par voie transorale, sans reconstruction
01.52.00↔	Hémisphérectomie, SAP	25.3x.12↔	Glossectomie totale, par voie transorale, reconstruction avec lambeau muqueux local
01.52.10↔	Hémisphérectomie, tissu intracérébral de tumeur cérébrale primaire	25.3x.13↔	Glossectomie totale, par voie transorale, reconstruction avec lambeau myocutané
01.52.11↔	Hémisphérectomie, tissu intracérébral de tumeur cérébrale d'origine non cérébrale	25.3x.14↔	Glossectomie totale, par voie transorale, reconstruction avec greffon libre microvascularisé et anastomosé
01.52.99↔	Hémisphérectomie, autre	25.3x.19↔	Glossectomie totale, par voie transorale, autre reconstruction
01.53.00↔	Lobectomie du cerveau, SAP	25.3x.20↔	Glossectomie totale, par voie transmandibulaire, SAP
01.53.10↔	Lobectomie du cerveau, tissu intracérébral de tumeur cérébrale primaire	25.3x.21↔	Glossectomie totale, par voie transmandibulaire, sans reconstruction
01.53.11↔	Lobectomie du cerveau, tissu intracérébral de tumeur cérébrale d'origine non cérébrale	25.3x.22↔	Glossectomie totale, par voie transmandibulaire, reconstruction avec lambeau muqueux local
01.53.99↔	Lobectomie du cerveau, autre	25.3x.23↔	Glossectomie totale, par voie transmandibulaire, reconstruction avec lambeau myocutané
02.14↔	Excision du plexus choroïde		
25.3x.00↔	Glossectomie totale, SAP		



25.3x.24↔	Glossectomie totale, par voie transmandibulaire, reconstruction avec greffon libre microvascularisé et anastomosé	25.4x.24↔	Glossectomie radicale, par voie transmandibulaire, reconstruction avec greffon libre microvascularisé et anastomosé
25.3x.29↔	Glossectomie totale, par voie transmandibulaire, autre reconstruction	25.4x.29↔	Glossectomie radicale, par voie transmandibulaire, autre reconstruction
25.3x.30↔	Pelviglossectomie totale, par voie transorale, SAP	25.4x.30↔	Pelviglossectomie radicale, par voie transorale, SAP
25.3x.31↔	Pelviglossectomie totale, par voie transorale, sans reconstruction	25.4x.31↔	Pelviglossectomie radicale, par voie transorale, sans reconstruction
25.3x.32↔	Pelviglossectomie totale, par voie transorale, reconstruction avec lambeau muqueux local	25.4x.32↔	Pelviglossectomie radicale, par voie transorale, reconstruction avec lambeau muqueux local
25.3x.33↔	Pelviglossectomie totale, par voie transorale, reconstruction avec lambeau myocutané	25.4x.33↔	Pelviglossectomie radicale, par voie transorale, reconstruction avec lambeau myocutané
25.3x.34↔	Pelviglossectomie totale, par voie transorale, reconstruction avec greffon libre microvascularisé et anastomosé	25.4x.34↔	Pelviglossectomie radicale, par voie transorale, reconstruction avec greffon libre microvascularisé et anastomosé
25.3x.39↔	Pelviglossectomie totale, par voie transorale, autre reconstruction	25.4x.39↔	Pelviglossectomie radicale, par voie transorale, autre reconstruction
25.3x.40↔	Pelviglossectomie totale, par voie transmandibulaire, SAP	25.4x.40↔	Pelviglossectomie radicale, par voie transmandibulaire, SAP
25.3x.41↔	Pelviglossectomie totale, par voie transmandibulaire, sans reconstruction	25.4x.41↔	Pelviglossectomie radicale, par voie transmandibulaire, sans reconstruction
25.3x.42↔	Pelviglossectomie totale, par voie transmandibulaire, reconstruction avec lambeau muqueux local	25.4x.42↔	Pelviglossectomie radicale, par voie transmandibulaire, reconstruction avec lambeau muqueux local
25.3x.43↔	Pelviglossectomie totale, par voie mandibulaire, reconstruction avec lambeau myocutané	25.4x.43↔	Pelviglossectomie radicale, par voie transmandibulaire, reconstruction avec lambeau myocutané
25.3x.44↔	Pelviglossectomie totale, par voie transmandibulaire, reconstruction avec greffon libre microvascularisé et anastomosé	25.4x.44↔	Pelviglossectomie radicale, par voie transmandibulaire, reconstruction avec greffon libre microvascularisé et anastomosé
25.3x.49↔	Pelviglossectomie totale, par voie transmandibulaire, autre reconstruction	25.4x.49↔	Pelviglossectomie radicale, par voie transmandibulaire, autre reconstruction
25.3x.50↔	Pelviglossomandibulectomie totale, SAP	25.4x.50↔	Pelviglossomandibulectomie radicale, SAP
25.3x.51↔	Pelviglossomandibulectomie totale, sans reconstruction	25.4x.51↔	Pelviglossomandibulectomie radicale, sans reconstruction
25.3x.52↔	Pelviglossomandibulectomie totale, reconstruction avec lambeau muqueux local	25.4x.52↔	Pelviglossomandibulectomie radicale, reconstruction avec lambeau muqueux local
25.3x.53↔	Pelviglossomandibulectomie totale, reconstruction avec lambeau myocutané	25.4x.53↔	Pelviglossomandibulectomie radicale, reconstruction avec lambeau myocutané
25.3x.54↔	Pelviglossomandibulectomie totale, reconstruction avec greffon libre microvascularisé et anastomosé	25.4x.54↔	Pelviglossomandibulectomie radicale, reconstruction avec greffon libre microvascularisé et anastomosé
25.3x.59↔	Pelviglossomandibulectomie totale, avec autre reconstruction	25.4x.59↔	Pelviglossomandibulectomie radicale, avec autre reconstruction
25.4x.00↔	Glossectomie radicale, SAP	25.4x.99↔	Glossectomie radicale, autre
25.4x.10↔	Glossectomie radicale, par voie transorale, SAP	32.6↔	Dissection thoracique radicale
25.4x.11↔	Glossectomie radicale, par voie transorale, sans reconstruction	42.42.00↔	Oesophagectomie totale, SAP
25.4x.12↔	Glossectomie radicale, par voie transorale, reconstruction avec lambeau muqueux local	42.42.10↔	Oesophagectomie totale, sans rétablissement de la continuité
25.4x.13↔	Glossectomie radicale, par voie transorale, reconstruction avec lambeau myocutané	42.42.20↔	Oesophagectomie totale avec rétablissement de la continuité, par voie transmédiastinale
25.4x.14↔	Glossectomie radicale, par voie transorale, reconstruction avec greffon libre microvascularisé et anastomosé	42.42.21↔	Oesophagectomie totale avec rétablissement de la continuité, par voie thoraco-abdominale
25.4x.19↔	Glossectomie radicale, par voie transorale, autre reconstruction	42.42.29↔	Oesophagectomie totale avec rétablissement de la continuité, par autre abord
25.4x.20↔	Glossectomie radicale, par voie transmandibulaire, SAP	42.42.99↔	Oesophagectomie totale, autre
25.4x.21↔	Glossectomie radicale, par voie transmandibulaire, sans reconstruction	50.3x.00↔	Lobectomie hépatique SAP
25.4x.22↔	Glossectomie radicale, par voie transmandibulaire, reconstruction avec lambeau muqueux local	50.3x.01↔	Lobectomie / hémihépatomie / résection de plusieurs segments hépatiques, sauf pour greffe
25.4x.23↔	Glossectomie radicale, par voie transmandibulaire, reconstruction avec lambeau myocutané		

procédure A11-6

02.11↔	Suture simple de la dure-mère cérébrale	02.42.20↔	Réinsertion de drain ventriculaire, partie périphérique
02.12.00↔	Autre réparation de méninges cérébrales, SAP	02.42.99↔	Réinsertion de drain ventriculaire, autre
02.12.10↔	Autre réparation de méninges cérébrales sans cranioplastie	02.43↔	Ablation de drain ventriculaire
02.12.20↔	Autre réparation de méninges cérébrales avec cranioplastie	03.51↔	Réparation de méningocèle spinale
02.12.21↔	Autre duroplastie avec cranioplastie de la convexité	03.52↔	Réparation de myéломéningocèle
02.12.22↔	Autre duroplastie avec cranioplastie de la charnière crânio-cervicale	03.59.00↔	Autres réparations et opérations plastiques de structures médullaires, SAP
02.12.99↔	Autre réparation de méninges cérébrales, autre	03.59.10↔	Autres réparations et opérations plastiques de structures médullaires, fermeture de diastématomyélie
02.34↔	Drainage ventriculaire vers la cavité et les organes abdominaux	03.59.11↔	Autres réparations et opérations plastiques de structures médullaires, section de filum terminale
02.39↔	Autres drainages ventriculaires	03.59.12↔	Autres réparations et opérations plastiques de structures médullaires, fermeture de fistule rachidienne
02.41.00↔	Irrigation et exploration de drain ventriculaire, SAP	03.59.13↔	Autres réparations et opérations plastiques de structures médullaires, plastie de la dure-mère [duroplastie] rachidienne
02.41.10↔	Irrigation et exploration de drain ventriculaire, partie centrale		
02.41.20↔	Irrigation et exploration de drain ventriculaire, partie périphérique		
02.41.99↔	Irrigation et exploration de drain ventriculaire, autre		
02.42.00↔	Réinsertion de drain ventriculaire, SAP		
02.42.10↔	Réinsertion de drain ventriculaire, partie centrale		

03.59.99↔	Autres réparations et opérations plastiques de structures médullaires, autre	42.51.10↔	Anastomose oesophago-oesophagienne intrathoracique, correction d'atrésie pour rétablissement du transit pharyngo-oesophagien et réparation de fistule trachéo-oesophagienne congénitale
03.6↔	Libération d'adhérences de moelle épinière et de racine nerveuse	42.51.99↔	Anastomose oesophago-oesophagienne intrathoracique, autre
31.73↔	Fermeture d'autre fistule de la trachée	44.64↔	Gastropexie
32.41.00↔	Lobectomie pulmonaire par voie thoracoscopique, SAP	44.66↔	Autres opérations anti-reflux gastro-oesophagien
32.41.10↔	Lobectomie pulmonaire par voie thoracoscopique, sans mention de dissection radicale des ganglions, SAP	44.67.00↔	Interventions laparoscopiques de restauration de fonction du sphincter gastro-oesophagien, SAP
32.41.11↔	Lobectomie pulmonaire par voie thoracoscopique, sans mention de dissection radicale des ganglions, sans élargissement par bronchoplastie ou angioplastie	44.67.10↔	Interventions laparoscopiques de restauration de fonction du sphincter gastro-oesophagien, plastie laparoscopique du cardia
32.41.12↔	Lobectomie pulmonaire par voie thoracoscopique, sans mention de dissection radicale des ganglions, avec élargissement par bronchoplastie	44.67.20↔	Interventions laparoscopiques de restauration de fonction du sphincter gastro-oesophagien, (hémi-)fundoplicature laparoscopique
32.41.13↔	Lobectomie pulmonaire par voie thoracoscopique, sans mention de dissection radicale des ganglions, avec élargissement par angioplastie	44.67.99↔	Interventions laparoscopiques de restauration de fonction du sphincter gastro-oesophagien, autre
32.41.14↔	Lobectomie pulmonaire par voie thoracoscopique, sans mention de dissection radicale des ganglions, avec élargissement par bronchoplastie et angioplastie	45.61↔	Résection segmentaire multiple d'intestin grêle
32.41.19↔	Lobectomie pulmonaire par voie thoracoscopique, sans mention de dissection radicale des ganglions, autre	45.62↔	Autre résection partielle d'intestin grêle
32.41.20↔	Lobectomie pulmonaire par voie thoracoscopique, avec dissection radicale des ganglions	45.63.00↔	Exérèse totale de l'intestin grêle, SAP
33.34.00↔	Thoracoplastie, SAP	45.63.99↔	Exérèse totale de l'intestin grêle, autre
33.34.10↔	Thoracoplastie partielle	45.72↔	Exérèse du caecum
33.34.20↔	Thoracoplastie complète	45.73↔	Hémicolectomie droite
33.34.99↔	Thoracoplastie, autre	45.74↔	Exérèse du côlon transverse
33.39↔	Autre collapsothérapie chirurgicale de poumon	45.75↔	Hémicolectomie gauche
34.02↔	Thoracotomie exploratrice	45.76↔	Sigmoïdectomie
34.03↔	Réouverture de thoracotomie (récente)	45.79.00↔	Autre excision partielle du gros intestin, SAP
34.84↔	Autre réparation du diaphragme	45.79.10↔	Colectomie partielle segmentaire
38.84.00↔	Autre occlusion chirurgicale de l'aorte, SAP	45.79.11↔	Colectomie partielle multisegmentaire
38.84.10↔	Autre occlusion chirurgicale de l'aorte thoracique	45.79.12↔	Colectomie subtotale
38.84.20↔	Autre occlusion chirurgicale de l'aorte abdominale	45.79.20↔	Sigmoïdectomie étendue
38.84.99↔	Autre occlusion chirurgicale de l'aorte, autre	45.79.21↔	Hémicolectomie étendue, gauche et droite
38.85.00↔	Autre occlusion chirurgicale d'autres vaisseaux thoraciques, SAP	45.79.22↔	Colectomie subtotale étendue
38.85.10↔	Autre occlusion chirurgicale d'autres artères thoraciques, SAP	45.79.29↔	Autre colectomie partielle étendue
38.85.11↔	Autre occlusion chirurgicale de l'artère sous-clavière	45.79.99↔	Autre excision partielle du gros intestin, autre
38.85.12↔	Autre occlusion chirurgicale de l'artère pulmonaire	45.90↔	Anastomose intestinale, SAP
38.85.13↔	Autre occlusion chirurgicale du tronc brachiocéphalique	45.91↔	Anastomose entre intestin grêle et intestin grêle
38.85.19↔	Autre occlusion chirurgicale d'autres artères thoraciques, autre	45.92↔	Anastomose entre intestin grêle et moignon rectal
38.85.20↔	Autre occlusion chirurgicale de veines thoraciques, SAP	45.93↔	Autre anastomose entre intestin grêle et gros intestin
38.85.21↔	Autre occlusion chirurgicale de la veine cave supérieure	45.94↔	Anastomose entre gros intestin et gros intestin
38.85.22↔	Autre occlusion chirurgicale de la veine pulmonaire	45.95↔	Anastomose à l'anus
38.85.23↔	Autre occlusion chirurgicale de la veine sous-clavière	46.01↔	Extériorisation d'intestin grêle
38.85.28↔	Autre occlusion chirurgicale d'autres veines thoraciques profondes	46.02↔	Résection de segment extériorisé d'intestin grêle
38.85.29↔	Autre occlusion chirurgicale de veines thoraciques, autre	46.03↔	Extériorisation de gros intestin
38.85.99↔	Autre occlusion chirurgicale d'autres vaisseaux thoraciques, autre	46.04↔	Résection de segment extériorisé de gros intestin
39.52.00↔	Autre réparation d'anévrisme, SAP	46.10↔	Colostomie, SAP
39.52.10↔	Autre réparation d'anévrisme de vaisseaux de la tête et du cou, SAP	46.11↔	Colostomie temporaire
39.52.11↔	Autre réparation d'anévrisme de vaisseaux intracrâniens	46.13↔	Colostomie permanente
39.52.19↔	Autre réparation d'anévrisme de vaisseaux de la tête et du cou, autre	46.14↔	Ouverture différée de colostomie
39.52.20↔	Autre réparation d'anévrisme de l'aorte, SAP	46.20↔	Iléostomie, SAP
39.52.21↔	Autre réparation chirurgicale ouverte d'anévrisme de l'aorte ascendante, de la crosse aortique et de l'aorte thoracique	46.21↔	Iléostomie temporaire
39.52.22↔	Autre réparation chirurgicale ouverte d'anévrisme de l'aorte abdominale	46.23↔	Autre iléostomie permanente
39.52.29↔	Autre réparation d'anévrisme de l'aorte, autre	46.24↔	Ouverture différée d'iléostomie
39.52.99↔	Autre réparation d'anévrisme, autre	46.31↔	Ouverture différée d'autre entérostomie
39.54.00↔	Opération de réentrée, SAP	46.33↔	Réalisation d'une duodénostomie
39.54.10↔	Opération de réentrée, aorte thoracique	46.34↔	Réalisation chirurgicale ouverte d'une jéjunostomie
39.54.20↔	Opération de réentrée, aorte abdominale	46.39.00↔	Autre entérostomie, SAP
39.54.99↔	Opération de réentrée, autre	46.39.10↔	Autre entérostomie, réalisation d'une anastomose selon Bishop-Koop
42.51.00↔	Anastomose oesophago-oesophagienne intrathoracique, SAP	46.39.99↔	Autre entérostomie, autre
		46.43.00↔	Révision de stomie artificielle du gros intestin, SAP
		46.43.10↔	Plastie d'élargissement ou de resserrement de colostomie
		46.43.11↔	Nouvelle implantation de colostomie
		46.43.12↔	Ablation de la partie avancée d'une colostomie
		46.43.20↔	Conversion d'une colostomie en stomie continente
		46.43.99↔	Autre révision de stomie artificielle du gros intestin, autre
		46.50↔	Fermeture d'orifice intestinal, SAP
		46.51.00↔	Fermeture de stomie de l'intestin grêle, SAP
		46.51.10↔	Fermeture de double stomie de l'intestin grêle
		46.51.20↔	Fermeture de stomie terminale de l'intestin grêle
		46.51.99↔	Fermeture de stomie de l'intestin grêle, autre
		46.52.00↔	Fermeture de colostomie, SAP

46.52.10↔	Fermeture d'une double colostomie	53.7↔	Réparation de hernie diaphragmatique par voie abdominale
46.52.20↔	Fermeture de colostomie terminale	53.80↔	Autre réparation de hernie diaphragmatique par voie thoracique, SAP
46.52.99↔	Fermeture de colostomie, autre	53.81↔	Plicature du diaphragme
46.62↔	Autre fixation de l'intestin grêle	53.82↔	Réparation (cure) de hernie parasternale
46.80↔	Manipulation intra-abdominale d'intestin, SAP	54.61↔	Fermeture d'éviscération post-opératoire de la paroi abdominale
48.1↔	Rectostomie	54.62↔	Autre suture différée de plaie abdominale granulante
48.74↔	Rectorectostomie	54.64.00↔	Suture du péritoine, SAP
49.79.00↔	Autre réparation du sphincter anal, SAP	54.64.10↔	Suture du péritoine, suture du mésentère, du grand ou du petit épiploon (après lacération)
49.79.10↔	Anorectoplastie antérieure	54.64.99↔	Suture du péritoine, autre
49.79.11↔	Anorectoplastie sagittale postérieure	54.71.00↔	Cure de gastroschisis, SAP
49.79.12↔	Anorectoplastie sagittale postérieure étendue avec intervention sur les organes de voisinage	54.71.10↔	Cure de gastroschisis avec transplant ou prothèse
49.79.13↔	Abaissement abdominopérinéal ou sacro-abdominopérinéal	54.71.99↔	Cure de gastroschisis, autre
49.79.14↔	Anoproctoplastie	57.86↔	Réparation d'exstrophie vésicale
49.79.15↔	Autre plastie réparatrice d'anomalie anorectale		
49.79.99↔	Autre réparation du sphincter anal, autre		

procédure A11-7

89.13.29‡↔	Traitement complexe de médecine intensive, 1657 à 1932 points de dépense	89.13.37‡↔	Traitement complexe de médecine intensive, 5521 à 7360 points de dépense
89.13.30‡↔	Traitement complexe de médecine intensive, 1933 à 2208 points de dépense	89.13.38‡↔	Traitement complexe de médecine intensive, 7361 à 9200 points de dépense
89.13.31‡↔	Traitement complexe de médecine intensive, 2209 à 2484 points de dépense	89.13.39‡↔	Traitement complexe de médecine intensive, 9201 à 11040 points de dépense
89.13.32‡↔	Traitement complexe de médecine intensive, 2485 à 2760 points de dépense	89.13.40‡↔	Traitement complexe de médecine intensive, 11041 à 13800 points de dépense
89.13.33‡↔	Traitement complexe de médecine intensive, 2761 à 3220 points de dépense	89.13.41‡↔	Traitement complexe de médecine intensive, 13801 à 16560 points de dépense
89.13.34‡↔	Traitement complexe de médecine intensive, 3221 à 3680 points de dépense	89.13.42‡↔	Traitement complexe de médecine intensive, 16561 à 19320 points de dépense
89.13.35‡↔	Traitement complexe de médecine intensive, 3681 à 4600 points de dépense	89.13.43‡↔	Traitement complexe de médecine intensive, 19321 points de dépense et plus
89.13.36‡↔	Traitement complexe de médecine intensive, 4601 à 5520 points de dépense		

ADRG A13

Ventilation artificielle > 95 heures et < 250 heures

Durée de la ventilation artificielle > 95 heures et MDC n'est pas égal à 22 et Durée de la ventilation artificielle < 250 heures

DRG A13A

Ventilation artificielle > 95 et < 250 heures avec situations hautement complexe

(Procédures opératoires complexes ou au moins un(e) procédure dans le tableau A13-4 ou Âge < 2 années et procédure dans le tableau A13-5) et (au moins un(e) procédure dans le tableau A13-6 ou Traitement complexe de soins intensifs > 1104 points) ou (Procédures opératoires particulières et Procédures de complication pré-MDC ou Traitement complexe de soins intensifs > 1104 points) et (Traitement complexe de soins intensifs > 1104 points ou Âge < 16 années) et (Procédures opératoires particulières et Procédures de complication pré-MDC ou diagnostic principal dans le tableau A13-1 ou au moins un(e) procédure dans le tableau A13-7)

DRG A13B

Ventilation artificielle > 95 et < 250 heures avec situations très complexes

Procédures opératoires complexes ou au moins un(e) procédure dans le tableau A13-4 ou Âge < 2 années et procédure dans le tableau A13-5 ou (Procédures opératoires particulières et Procédures de complication pré-MDC ou Traitement complexe de soins intensifs > 1104 points) et (Traitement complexe de soins intensifs > 1104 points ou Âge < 16 années ou Durée de séjour > 8 jours ou Raison de la sortie égale Pas transféré, pas décédé, pas sorti contre l'avis du médecin (00) ou Raison de la sortie égale Traitement interrompu contre l'avis du médecin (04) ou Raison de la sortie égale inconnu (99))

DRG A13C

Ventilation artificielle > 95 et < 250 heures avec situations complexes

(Procédures de complication pré-MDC ou Procédures opératoires particulières ou Âge < 16 années ou Traitement complexe de soins intensifs > 552 points) et (Durée de séjour > 8 jours ou Raison de la sortie égale Pas transféré, pas décédé, pas sorti contre l'avis du médecin (00) ou Raison de la sortie égale Traitement interrompu contre l'avis du médecin (04) ou Raison de la sortie égale inconnu (99))

DRG A13D**Ventilation artificielle > 95 et < 250 heures avec situations particulières**

Diagnostic principal dans le tableau A13-2 ou diagnostic dans le tableau A13-3 ou procédure dans le tableau A13-8

DRG A13E**Ventilation artificielle > 95 et < 250 heures sans situations de complication particulières****diagnostic principal A13-1**

C81.0	Maladie de Hodgkin: Prédominance lymphocytaire	C88.70	Autres maladies immunoprolifératives malignes: Sans mention de rémission complète
C81.1	Lymphome de Hodgkin classique avec sclérose nodulaire	C88.71	Autres maladies immunoprolifératives malignes: En rémission complète
C81.2	Lymphome de Hodgkin classique à cellularité mixte	C88.90	Maladie immunoproliférative maligne, sans précision: Sans mention de rémission complète
C81.3	Lymphome de Hodgkin classique à déplétion lymphocytaire	C88.91	Maladie immunoproliférative maligne, sans précision: En rémission complète
C81.4	Lymphome de Hodgkin classique riche en lymphocytes	C90.00	Myélome multiple: Sans mention de rémission complète
C81.7	Autres formes de lymphome de Hodgkin classique	C90.01	Myélome multiple: rémission complète
C81.9	Lymphome de Hodgkin, sans précision	C90.10	Leucémie à plasmocytes: Sans mention de rémission complète
C82.0	Lymphome folliculaire de grade I	C90.11	Leucémie à plasmocytes: rémission complète
C82.1	Lymphome folliculaire de grade II	C90.20	Plasmocytome extramédullaire: Sans mention de rémission complète
C82.2	Lymphome folliculaire de grade III, sans précision	C90.21	Plasmocytome extramédullaire: rémission complète
C82.3	Lymphome folliculaire de grade IIIa	C90.30	Plasmocytome solitaire: Sans mention de rémission complète
C82.4	Lymphome folliculaire de grade IIIb	C90.31	Plasmocytome solitaire: rémission complète
C82.5	Lymphome centrofolliculaire diffus	C91.00	Leucémie lymphoïde aiguë [LLA]: Sans mention de rémission complète
C82.6	Lymphome centrofolliculaire cutané	C91.01	Leucémie lymphoïde aiguë [LLA]: En rémission complète
C82.7	Autres formes de lymphome, folliculaire	C91.10	Leucémie lymphoïde chronique [LLC] à cellules B: Sans mention de rémission complète
C82.9	Lymphome folliculaire, sans précision	C91.11	Leucémie lymphoïde chronique [LLC] à cellules B: En rémission complète
C83.0	Lymphome à petites cellules B	C91.30	Leucémie prolymphocytaire à cellules B: Sans mention de rémission complète
C83.1	Lymphome à cellules du manteau	C91.31	Leucémie prolymphocytaire à cellules B: En rémission complète
C83.3	Lymphome diffus à grandes cellules B	C91.40	Leucémie à tricholeucocytes: Sans mention de rémission complète
C83.5	Lymphome lymphoblastique	C91.41	Leucémie à tricholeucocytes: En rémission complète
C83.7	Lymphome de Burkitt	C91.50	Lymphome/leucémie à cellules T de l'adulte (associé(e) au HTLV-1): Sans mention de rémission complète
C83.8	Autres lymphomes non folliculaires	C91.51	Lymphome/leucémie à cellules T de l'adulte (associé(e) au HTLV-1): En rémission complète
C83.9	Lymphome non folliculaire, sans précision	C91.60	Leucémie prolymphocytaire à cellules T: Sans mention de rémission complète
C84.0	Mycosis fongoïde	C91.61	Leucémie prolymphocytaire à cellules T: En rémission complète
C84.1	Réticulose de Sézary	C91.70	Autres leucémies lymphoïdes: Sans mention de rémission complète
C84.4	Lymphome périphérique à cellules T, non spécifié	C91.71	Autres leucémies lymphoïdes: En rémission complète
C84.5	Autres lymphomes à cellules T/NK matures	C91.80	LLA-B à cellules matures de type Burkitt: Sans mention de rémission complète
C84.6	Lymphome anaplasique à grandes cellules, ALK positif	C91.81	LLA-B à cellules matures de type Burkitt: En rémission complète
C84.7	Lymphome anaplasique à grandes cellules, ALK négatif	C91.90	Leucémie lymphoïde, sans précision: Sans mention de rémission complète
C84.8	Lymphome cutané à cellules T, sans précision	C91.91	Leucémie lymphoïde, sans précision: En rémission complète
C84.9	Lymphome à cellules T/NK matures, sans précision	C92.00	Leucémie myéloblastique aiguë [LMA]: Sans mention de rémission complète
C85.1	Lymphomes à cellules B, sans précision	C92.01	Leucémie myéloblastique aiguë [LMA]: En rémission complète
C85.2	Lymphome médiastinal (thymique) à grandes cellules B	C92.10	Leucémie myéloïde chronique [LMC], BCR/ABL positive: Sans mention de rémission complète
C85.7	Autres types précisés de lymphome non hodgkinien	C92.11	Leucémie myéloïde chronique [LMC], BCR/ABL positive: En rémission complète
C85.9	Lymphome non hodgkinien, non précisé	C92.20	Leucémie myéloïde chronique atypique, BCR/ABL négative: Sans mention de rémission complète
C86.0	Lymphome extranodal à cellules T/NK, type nasal	C92.21	Leucémie myéloïde chronique atypique, BCR/ABL négative: En rémission complète
C86.1	Lymphome hépatosplénique à cellules T	C92.30	Sarcome myéloïde: Sans mention de rémission complète
C86.2	Lymphome à cellules T de type entéropathique	C92.31	Sarcome myéloïde: En rémission complète
C86.3	Lymphome sous-cutané à cellules T de type panniculite	C92.40	Leucémie promyélocytaire aiguë: Sans mention de rémission complète
C86.4	Lymphome blastique à cellules NK		
C86.5	Lymphome angio-immunoblastique à cellules T		
C86.6	Syndrome lymphoprolifératif cutané primitif à cellules T, CD30 positif		
C88.00	Macroglobulinémie de Waldenström: Sans mention de rémission complète		
C88.01	Macroglobulinémie de Waldenström: En rémission complète		
C88.20	Autre maladie des chaînes lourdes: Sans mention de rémission complète		
C88.21	Autre maladie des chaînes lourdes: En rémission complète		
C88.30	Maladie immunoproliférative de l'intestin grêle: Sans mention de rémission complète		
C88.31	Maladie immunoproliférative de l'intestin grêle: En rémission complète		
C88.40	Lymphome extranodal de la zone marginale à cellules B, lymphome des tissus lymphoïdes associés aux muqueuses [lymphome MAL T]: Sans mention de rémission complète		
C88.41	Lymphome extranodal de la zone marginale à cellules B, lymphome des tissus lymphoïdes associés aux muqueuses [lymphome MAL T]: En rémission complète		

C92.41	Leucémie promyélocytaire aiguë: En rémission complète	C94.20	Leucémie aiguë à mégacaryocytes: Sans mention de rémission complète
C92.50	Leucémie myélomonocytaire aiguë: Sans mention de rémission complète	C94.21	Leucémie aiguë à mégacaryocytes: En rémission complète
C92.51	Leucémie myélomonocytaire aiguë: En rémission complète	C94.30	Leucémie à mastocytes: Sans mention de rémission complète
C92.60	Leucémie myéloïde aiguë avec anomalie 11q23: Sans mention de rémission complète	C94.31	Leucémie à mastocytes: En rémission complète
C92.61	Leucémie myéloïde aiguë avec anomalie 11q23: En rémission complète	C94.40	Panmyélose aiguë avec myélofibrose: Sans mention de rémission complète
C92.70	Autres leucémies myéloïdes: Sans mention de rémission complète	C94.41	Panmyélose aiguë avec myélofibrose: En rémission complète
C92.71	Autres leucémies myéloïdes: En rémission complète	C94.70	Autres leucémies précisées: Sans mention de rémission complète
C92.80	Leucémie myéloïde aiguë avec dysplasie multilinéaire: Sans mention de rémission complète	C94.71	Autres leucémies précisées: En rémission complète
C92.81	Leucémie myéloïde aiguë avec dysplasie multilinéaire: En rémission complète	C95.00	Leucémie aiguë à cellules non précisées: Sans mention de rémission complète
C92.90	Leucémie myéloïde, sans précision: Sans mention de rémission complète	C95.01	Leucémie aiguë à cellules non précisées: En rémission complète
C92.91	Leucémie myéloïde, sans précision: En rémission complète	C95.10	Leucémie chronique à cellules non précisées: Sans mention de rémission complète
C93.00	Leucémie monoblastique/monocytaire aiguë: Sans mention de rémission complète	C95.11	Leucémie chronique à cellules non précisées: En rémission complète
C93.01	Leucémie monoblastique/monocytaire aiguë: En rémission complète	C95.70	Autres leucémies à cellules non précisées: Sans mention de rémission complète
C93.10	Leucémie myélomonocytaire chronique: Sans mention de rémission complète	C95.71	Autres leucémies à cellules non précisées: En rémission complète
C93.11	Leucémie myélomonocytaire chronique: En rémission complète	C95.8	Leucémie, réfractaire au traitement d'induction standard
C93.30	Leucémie myélomonocytaire juvénile: Sans mention de rémission complète	C95.90	Leucémie, sans précision: Sans mention de rémission complète
C93.31	Leucémie myélomonocytaire juvénile: En rémission complète	C95.91	Leucémie, sans précision: En rémission complète
C93.70	Autres leucémies monocytaires: Sans mention de rémission complète	C96.0	Histiocytose à cellules de Langerhans multifocale et multisystémique (disséminée) [Maladie d'Abt-Letterer-Siwe]
C93.71	Autres leucémies monocytaires: En rémission complète	C96.2	Tumeur maligne à mastocytes
C93.90	Leucémie monocytaire, sans précision: Sans mention de rémission complète	C96.4	Sarcome à cellules dendritiques (cellules accessoires)
C93.91	Leucémie monocytaire, sans précision: En rémission complète	C96.7	Autres tumeurs malignes précisées des tissus lymphoïde, hématopoïétique et apparentés
C94.00	Polyglobulie primitive aiguë et érythroleucose: Sans mention de rémission complète	C96.8	Sarcome histiocytaire
C94.01	Polyglobulie primitive aiguë et érythroleucose: En rémission complète	C96.9	Tumeur maligne des tissus lymphoïde, hématopoïétique et apparentés, sans précision

diagnostic principal A13-2

A00.0	A Vibrio cholerae 01, biovar cholerae	A15.0	Tuberculose pulmonaire, confirmée par examen microscopique de l'expectoration, avec ou sans culture ou par procédé de biologie moléculaire
A00.1	A Vibrio cholerae 01, biovar El Tor	A15.1	Tuberculose pulmonaire, confirmée par culture seulement
A00.9	Choléra, sans précision	A15.2	Tuberculose pulmonaire, avec confirmation histologique
A01.0	Fièvre typhoïde	A15.3	Tuberculose pulmonaire, avec confirmation, moyen autre et non précisé
A01.1	Paratyphoïde A	A15.4	Tuberculose des ganglions intrathoraciques, avec confirmation bactériologique, par biologie moléculaire et histologique
A01.2	Paratyphoïde B	A15.5	Tuberculose du larynx, de la trachée et des bronches, avec confirmation bactériologique, par biologie moléculaire et histologique
A01.3	Paratyphoïde C	A15.6	Pleurésie tuberculeuse, avec confirmation bactériologique, par biologie moléculaire et histologique
A01.4	Paratyphoïde, sans précision	A15.7	Primo-infection tuberculeuse de l'appareil respiratoire, avec confirmation bactériologique, par biologie moléculaire et histologique
A02.1	Septicémie à Salmonella	A15.8	Autres formes de tuberculose de l'appareil respiratoire, avec confirmation, bactériologique, par biologie moléculaire et histologique
A04.5	Entérite à Campylobacter	A15.9	Tuberculose de l'appareil respiratoire sans précision, avec confirmation bactériologique, par biologie moléculaire et histologique
A04.6	Entérite à Yersinia enterocolitica	A16.0	Tuberculose pulmonaire, avec examens bactériologique, par biologie moléculaire et histologique négatifs
A04.7	Entérococcolite à Clostridium difficile	A16.1	Tuberculose pulmonaire, sans examen bactériologique, par biologie moléculaire et histologique
A05.1	Botulisme	A16.2	Tuberculose pulmonaire, sans mention de confirmation bactériologique, par biologie moléculaire ou histologique
A06.0	Dysenterie amibienne aiguë	A16.3	Tuberculose des ganglions intrathoraciques, sans mention de confirmation, bactériologique, par biologie moléculaire ou histologique
A06.1	Amibiase intestinale chronique		
A06.2	Colite amibienne non dysentérique		
A06.3	Amœbome de l'intestin		
A06.4	Abcès amibien du foie		
A06.5	Abcès amibien du poumon {J99.8}		
A06.6	Abcès amibien du cerveau {G07}		
A06.7	Amibiase cutanée		
A06.8	Autres localisations d'une infection amibienne		
A06.9	Amibiase, sans précision		
A07.0	Balantidiose		
A07.1	Giardiase [lamblase]		
A07.2	Cryptosporidiose		
A07.3	Infection à Isospora		
A07.8	Autres maladies intestinales précisées, à protozoaires		
A07.9	Maladie intestinale à protozoaires, sans précision		

A16.4	Tuberculose du larynx, de la trachée et des bronches, sans mention de confirmation bactériologique, par biologie moléculaire ou histologique	A27.0	Leptospirose ictéro-hémorragique [Maladie de Weil]
A16.5	Pleurésie tuberculeuse, sans mention de confirmation bactériologique, par biologie moléculaire ou histologique	A27.8	Autres formes de leptospirose
A16.7	Primo-infection tuberculeuse de l'appareil respiratoire, sans mention de confirmation bactériologique, par biologie moléculaire ou histologique	A27.9	Leptospirose, sans précision
A16.8	Autres formes de tuberculose de l'appareil respiratoire, sans mention de confirmation bactériologique, par biologie moléculaire ou histologique	A28.0	Pasteurellose
A16.9	Tuberculose de l'appareil respiratoire sans précision, sans mention de confirmation bactériologique, par biologie moléculaire ou histologique	A28.1	Maladie des griffes du chat
A17.0	Méningite tuberculeuse {G01}	A28.2	Yersiniose extra-intestinale
A17.1	Tuberculome méningé {G07}	A28.8	Autres anthroponoses bactériennes précisées, non classées ailleurs
A17.8	Autres formes de tuberculose du système nerveux	A28.9	Anthroponose bactérienne, sans précision
A17.9	Tuberculose du système nerveux, sans précision {G99.8}	A30.0	Lèpre indéterminée
A18.0	Tuberculose des os et des articulations	A30.1	Lèpre tuberculoïde
A18.1	Tuberculose de l'appareil génito-urinaire	A30.2	Lèpre tuberculoïde de type intermédiaire atypique
A18.2	Adénopathie tuberculeuse périphérique	A30.3	Lèpre de type intermédiaire atypique
A18.3	Tuberculose de l'intestin, du péritoine et des ganglions mésentériques	A30.4	Lèpre lépromateuse de type intermédiaire atypique
A18.4	Tuberculose de la peau et du tissu cellulaire sous-cutané	A30.5	Lèpre lépromateuse
A18.5	Tuberculose de l'œil	A30.8	Autres formes de lèpre
A18.6	Tuberculose de l'oreille	A30.9	Lèpre, sans précision
A18.7	Tuberculose des surrénales {E35.1}	A31.0	Infection pulmonaire à Mycobacterium
A18.8	Tuberculose d'autres organes précisés	A31.1	Infection cutanée à Mycobacterium
A19.0	Tuberculose miliaire aiguë, localisation unique et précisée	A31.80	Infection mycobactérienne atypique disséminée
A19.1	Tuberculose miliaire aiguë, sièges multiples	A31.88	Autres infections mycobactériennes
A19.2	Tuberculose miliaire aiguë, sans précision	A31.9	Infection à Mycobacterium, sans précision
A19.8	Autres tuberculoses miliaires	A32.0	Listériose cutanée
A19.9	Tuberculose miliaire, sans précision	A32.1	Méningite et méningo-encéphalite listériennes
A20.0	Peste bubonique	A32.7	Septicémie listérienne
A20.1	Peste cutanée	A32.8	Autres formes de listériose
A20.2	Peste pulmonaire	A32.9	Listériose, sans précision
A20.3	Peste méningée	A33	Tétanos néonatal
A20.7	Peste septicémique	A34	Tétanos obstétrical
A20.8	Autres formes de peste	A35	Autres formes de tétanos
A20.9	Peste, sans précision	A36.0	Diphthérie pharyngée
A21.0	Tularémie ulcéro-glandulaire	A36.1	Diphthérie rhinopharyngée
A21.1	Tularémie oculo-glandulaire	A36.2	Diphthérie laryngée
A21.2	Tularémie pulmonaire	A36.3	Diphthérie cutanée
A21.3	Tularémie gastro-intestinale	A36.8	Autres formes de diphthérie
A21.7	Tularémie généralisée	A36.9	Diphthérie, sans précision
A21.8	Autres formes de tularémie	A37.0	Coqueluche à Bordetella pertussis
A21.9	Tularémie, sans précision	A37.1	Coqueluche à Bordetella parapertussis
A22.0	Charbon cutané	A37.8	Coqueluche due à d'autres espèces de Bordetella
A22.1	Charbon pulmonaire	A37.9	Coqueluche, sans précision
A22.2	Charbon gastro-intestinal	A38	Scarlatine
A22.7	Septicémie charbonneuse	A39.0	Méningite à méningocoques {G01}
A22.8	Autres formes de charbon	A39.1	Syndrome de Waterhouse-Friderichsen {E35.1}
A22.9	Charbon, sans précision	A39.2	Méningococcémie aiguë
A23.0	Brucellose à Brucella melitensis	A39.3	Méningococcémie chronique
A23.1	Brucellose à Brucella abortus	A39.4	Méningococcémie, sans précision
A23.2	Brucellose à Brucella suis	A39.5	Cardite à méningocoques
A23.3	Brucellose à Brucella canis	A39.8	Autres infections à méningocoques
A23.8	Autres brucelloses	A39.9	Infection méningococcique, sans précision
A23.9	Brucellose, sans précision	A40.0	Septicémie à streptocoques, groupe A
A24.0	Morve	A40.1	Septicémie à streptocoques, groupe B
A24.1	Mélioïdose aiguë et galopante	A40.2	Septicémie à streptocoques, groupe D
A24.2	Mélioïdose subaiguë et chronique	A40.3	Septicémie à Streptococcus pneumoniae
A24.3	Autres mélioïdoses	A40.8	Autres septicémies à streptocoques
A24.4	Mélioïdose, sans précision	A40.9	Septicémie à streptocoques, sans précision
A25.0	Spirillose	A41.0	Septicémie à staphylocoques dorés
A25.1	Streptobacillose	A41.1	Septicémie à d'autres staphylocoques précisés
A25.9	Fièvre causée par morsure de rat, sans précision	A41.2	Septicémie à staphylocoques non précisés
A26.0	Erysipéloïde cutanée	A41.3	Septicémie à Haemophilus influenzae
A26.7	Septicémie à Erysipelothrix	A41.4	Septicémie à micro-organismes anaérobies
A26.8	Autres formes d'érysipéloïde	A41.51	Escherichia coli [E. coli]
A26.9	Erysipéloïde, sans précision	A41.52	Pseudomonas
		A41.58	Autres micro-organismes Gram négatif
		A41.8	Autres septicémies précisées
		A41.9	Septicémie, sans précision
		A42.0	Actinomycose pulmonaire
		A42.1	Actinomycose abdominale
		A42.2	Actinomycose cervico-faciale
		A42.7	Septicémie actinomycosique
		A42.8	Autres formes d'actinomycose

A42.9	Actinomycose, sans précision	A87.9	Méningite virale, sans précision
A43.0	Nocardiose pulmonaire	A88.0	Fièvre exanthématique à entérovirus [exanthème de Boston]
A43.1	Nocardiose cutanée	A88.1	Vertige épidémique
A43.8	Autres formes de nocardiose	A88.8	Autres infections virales précisées du système nerveux central
A43.9	Nocardiose, sans précision	A89	Infection virale du système nerveux central, sans précision
A44.0	Bartonellose généralisée	A90	Dengue [dengue classique]
A44.1	Bartonellose cutanée et cutanéomuqueuse	A91	Fièvre hémorragique due au virus de la dengue
A44.8	Autres formes de bartonellose	A92.0	Fièvre de Chikungunya
A44.9	Bartonellose, sans précision	A92.1	Fièvre due au virus O'nyong-nyong
A46	Erysipèle	A92.2	Fièvre équine vénézuélienne
A48.0	Gangrène gazeuse	A92.3	Fièvre due au virus West-Nile
A48.1	Maladie des légionnaires avec pneumonie	A92.4	Fièvre de la vallée du Rift
A48.2	Maladie des légionnaires, sans signes pulmonaires [fièvre de Pontiac]	A92.8	Autres fièvres virales précisées, transmises par des moustiques
A48.3	Syndrome du choc toxique	A92.9	Fièvre virale transmise par des moustiques, sans précision
A48.4	Fièvre purpurique du Brésil	A93.0	Fièvre d'Oropouche
A75.0	Typhus épidémique à poux dû à Rickettsia prowazekii	A93.1	Fièvre à phlébotome
A75.1	Typhus réurgent [maladie de Brill]	A93.2	Fièvre à tiques du Colorado
A75.2	Typhus à Rickettsia typhi	A93.8	Autres fièvres virales précisées, transmises par des arthropodes
A75.3	Typhus à Rickettsia tsutsugamushi	A94	Fièvre virale transmise par des arthropodes, sans précision
A75.9	Typhus, sans précision	A95.0	Fièvre jaune sylvatique
A77.0	Fièvre pourprée à Rickettsia rickettsii	A95.1	Fièvre jaune citadine
A77.1	Fièvre pourprée à Rickettsia conorii	A95.9	Fièvre jaune, sans précision
A77.2	Fièvre pourprée due à Rickettsia sibirica	A96.0	Fièvre hémorragique de Junin
A77.3	Fièvre pourprée due à Rickettsia australis	A96.1	Fièvre hémorragique de Machupo
A77.8	Autres fièvres pourprées	A96.2	Fièvre de Lassa
A77.9	Fièvre pourprée, sans précision	A96.8	Autres fièvres hémorragiques à arénavirus
A78	Fièvre Q	A96.9	Fièvre hémorragique à arénavirus, sans précision
A79.0	Fièvre des tranchées	A98.0	Fièvre hémorragique de Crimée [du Congo]
A79.1	Rickettsiose varicelliforme due à Rickettsia akari	A98.1	Fièvre hémorragique d'Omsk
A79.8	Autres types précisés de rickettsiose	A98.2	Maladie de la forêt de Kyasanur
A79.9	Rickettsiose, sans précision	A98.3	Maladie de Marburg
A80.0	Poliomyélite paralytique aiguë, associée au virus vaccinal	A98.4	Maladie à virus Ebola
A80.1	Poliomyélite paralytique aiguë, virus sauvage importé	A98.5	Fièvre hémorragique avec syndrome rénal
A80.2	Poliomyélite paralytique aiguë, virus sauvage indigène	A98.8	Autres fièvres hémorragiques virales précisées
A80.3	Poliomyélites paralytiques aiguës, autres et sans précision	A99	Fièvre hémorragique virale, sans précision
A80.4	Poliomyélite aiguë non paralytique	B00.3	Méningite due au virus de l'herpès {G02.0}
A80.9	Poliomyélite aiguë, sans précision	B00.4	Encéphalite due au virus de l'herpès {G05.1}
A81.0	Maladie de Creutzfeldt-Jakob	B01.0	Méningite varicelleuse {G02.0}
A81.1	Panencéphalite sclérosante subaiguë	B01.1	Encéphalite varicelleuse {G05.1}
A81.2	Leucoencéphalopathie multifocale progressive	B01.2	Pneumopathie varicelleuse {J17.1}
A81.8	Autres infections atypiques à virus, du système nerveux central	B02.0	Encéphalite zostérienne {G05.1}
A81.9	Infection atypiques à virus, du système nerveux central, sans précision	B02.1	Méningite zostérienne {G02.0}
A82.0	Rage sylvatique	B05.0	Rougeole compliquée d'une encéphalite {G05.1}
A82.1	Rage des rues [rage citadine]	B05.1	Rougeole compliquée d'une méningite {G02.0}
A82.9	Rage, sans précision	B15.0	Hépatite A avec coma hépatique
A83.0	Encéphalite japonaise	B16.0	Hépatite aiguë B avec agent delta, avec coma hépatique
A83.1	Encéphalite équine occidentale	B16.2	Hépatite aiguë B sans agent delta, avec coma hépatique
A83.2	Encéphalite équine orientale	B17.0	(Sur)infection aiguë par agent delta d'un sujet porteur de l'hépatite B
A83.3	Encéphalite de Saint-Louis	B17.1	Hépatite aiguë C
A83.4	Encéphalite australienne	B17.2	Hépatite aiguë E
A83.5	Encéphalite de Californie	B18.2	Hépatite virale chronique C
A83.6	Maladie à virus de Rocio	B20	Immunodéficience humaine virale [VIH], à l'origine de maladies infectieuses et parasitaires
A83.8	Autres encéphalites virales transmises par des moustiques	B21	Immunodéficience humaine virale [VIH], à l'origine de tumeurs malignes
A83.9	Encéphalite virale transmise par des moustiques, sans précision	B22	Immunodéficience humaine virale [VIH], à l'origine d'autres affections précisées
A84.0	Encéphalite de la taïga [encéphalite verno-estivale russe]	B23.0	Syndrome d'infection aiguë par VIH
A84.1	Encéphalite d'Europe centrale transmise par des tiques	B23.8	Maladie par VIH à l'origine d'autres états précisés
A84.8	Autres encéphalites virales transmises par des tiques	B24	Immunodéficience humaine virale [VIH], sans précision
A84.9	Encéphalite virale transmise par des tiques, sans précision	B25.0	Pneumopathie à cytomégalovirus {J17.1}
A85.0	Encéphalite à entérovirus {G05.1}	B25.1	Hépatite à cytomégalovirus {K77.0}
A85.1	Encéphalite à adénovirus {G05.1}	B25.2	Pancréatite à cytomégalovirus {K87.1}
A85.2	Encéphalite virale transmise par des arthropodes, sans précision	B26.1	Méningite ourlienne {G02.0}
A85.8	Autres encéphalites virales précisées	B26.2	Encéphalite ourlienne {G05.1}
A86	Encéphalite virale, sans précision	B33.2	Cardite virale
A87.0	Méningite à entérovirus {G02.0}	B33.4	Syndrome (cardio-)pulmonaire à virus Hanta [hantavirus] [SPH] [SCPH] {J17.1}
A87.1	Méningite à adénovirus {G02.0}	B37.1	Candidose pulmonaire
A87.2	Chorioméningite lymphocytaire		
A87.8	Autres méningites virales		

B37.5	Méningite à Candida {G02.1}	B58.8	Toxoplasmose avec atteinte d'autres organes
B37.6	Endocardite à Candida {I39.8}	B58.9	Toxoplasmose, sans précision
B37.7	Septicémie à Candida	B59	Pneumocystose {J17.3}
B38.0	Coccidioïdomycose pulmonaire aiguë	B60.0	Babésiose
B38.1	Coccidioïdomycose pulmonaire chronique	B60.1	Acanthamœbiose
B38.2	Coccidioïdomycose pulmonaire, sans précision	B60.2	Næglériase
B38.4	Méningite à coccidioïdomycose {G02.1}	B65.0	Schistosomiase due à Schistosoma haematobium [schistosomiase urinaire]
B38.7	Coccidioïdomycose disséminée	B65.1	Schistosomiase due à Schistosoma mansoni [schistosomiase intestinale]
B39.0	Histoplasmose pulmonaire aiguë à Histoplasma capsulatum	B65.2	Schistosomiase due à Schistosoma japonicum
B39.1	Histoplasmose pulmonaire chronique à Histoplasma capsulatum	B67.0	Infection hépatique à Echinococcus granulosus
B39.2	Histoplasmose pulmonaire à Histoplasma capsulatum, sans précision	B67.1	Infection pulmonaire à Echinococcus granulosus
B39.3	Histoplasmose disséminée à Histoplasma capsulatum	B67.2	Infection osseuse à Echinococcus granulosus
B39.4	Histoplasmose à Histoplasma capsulatum, sans précision	B67.3	Infections à Echinococcus granulosus, autres et à localisations multiples
B39.5	Histoplasmose à Histoplasma duboisii	B67.4	Infection à Echinococcus granulosus, sans précision
B39.9	Histoplasmose, sans précision	B67.5	Infection hépatique à Echinococcus multilocularis
B40.0	Blastomycose pulmonaire aiguë	B67.6	Infections à Echinococcus multilocularis, autres et à localisations multiples
B40.1	Blastomycose pulmonaire chronique	B67.7	Infection à Echinococcus multilocularis, sans précision
B40.2	Blastomycose pulmonaire, sans précision	B67.8	Infection hépatique à Echinococcus, sans précision
B40.7	Blastomycose disséminée	B67.9	Infections à Echinococcus, autres et sans précision
B41.0	Paracoccidioïdomycose pulmonaire	B69.0	Cysticercose du système nerveux central
B41.7	Paracoccidioïdomycose disséminée	B69.1	Cysticercose de l'œil
B42.0	Sporotrichose pulmonaire {J99.8}	C00.0	Tumeur maligne: Lèvre supérieure, bord libre
B42.7	Sporotrichose disséminée	C00.1	Tumeur maligne: Lèvre inférieure, bord libre
B43.1	Abcès phaeohyphomycosique du cerveau	C00.2	Tumeur maligne: Lèvre, sans précision, bord libre
B44.0	Aspergillose pulmonaire invasive	C00.3	Tumeur maligne: Lèvre supérieure, face interne
B44.1	Autres aspergilloses pulmonaires	C00.4	Tumeur maligne: Lèvre inférieure, face interne
B44.7	Aspergillose disséminée	C00.5	Tumeur maligne: Lèvre, sans précision, face interne
B45.0	Cryptococcose pulmonaire	C00.6	Tumeur maligne: Commissure des lèvres
B45.1	Cryptococcose cérébrale	C00.8	Tumeur maligne: Lésion à localisations contiguës de la lèvre
B45.3	Cryptococcose osseuse	C00.9	Tumeur maligne: Lèvre, sans précision
B45.7	Cryptococcose disséminée	C01	Tumeur maligne de la base de la langue
B46.0	Mucormycose pulmonaire	C02.0	Tumeur maligne: Face dorsale de la langue
B46.1	Mucormycose rhinocérébrale	C02.1	Tumeur maligne: Pointe et bords latéraux de la langue
B46.2	Mucormycose gastro-intestinale	C02.2	Tumeur maligne: Face inférieure de la langue
B46.4	Mucormycose disséminée	C02.3	Tumeur maligne: Deux tiers antérieurs de la langue, sans précision
B50.0	Paludisme à Plasmodium falciparum avec complications cérébrales	C02.4	Tumeur maligne: Amygdale linguale
B50.8	Autres formes sévères et compliquées de paludisme à Plasmodium falciparum	C02.8	Tumeur maligne: Lésion à localisations contiguës de la langue
B50.9	Paludisme à Plasmodium falciparum, sans précision	C02.9	Tumeur maligne: Langue, sans précision
B51.0	Paludisme à Plasmodium vivax, avec rupture de la rate	C03.0	Tumeur maligne: Gencive supérieure
B51.8	Paludisme à Plasmodium vivax, avec autres complications	C03.1	Tumeur maligne: Gencive inférieure
B51.9	Paludisme à Plasmodium vivax, sans complication	C03.9	Tumeur maligne: Gencive, sans précision
B52.0	Paludisme à Plasmodium malariae, avec atteinte rénale	C04.0	Tumeur maligne: Plancher antérieur de la bouche
B52.8	Paludisme à Plasmodium malariae, avec autres complications	C04.1	Tumeur maligne: Plancher latéral de la bouche
B52.9	Paludisme à Plasmodium malariae, sans complication	C04.8	Tumeur maligne: Lésion à localisations contiguës du plancher de la bouche
B53.0	Paludisme à Plasmodium ovale	C04.9	Tumeur maligne: Plancher de la bouche, sans précision
B53.1	Paludisme à plasmodies simiennes	C05.0	Tumeur maligne: Voûte palatine
B53.8	Autres paludismes, confirmés par examen parasitologique, non classés ailleurs	C05.1	Tumeur maligne: Voile du palais
B54	Paludisme, sans précision	C05.2	Tumeur maligne: Luette
B55.0	Leishmaniose viscérale	C05.8	Tumeur maligne: Lésion à localisations contiguës du palais
B55.1	Leishmaniose cutanée	C05.9	Tumeur maligne: Palais, sans précision
B55.2	Leishmaniose cutanéomuqueuse	C06.0	Tumeur maligne: Muqueuse de la joue
B55.9	Leishmaniose, sans précision	C06.1	Tumeur maligne: Vestibule de la bouche
B56.0	Trypanosomiase à Trypanosoma gambiense	C06.2	Tumeur maligne: Région rétromolaire
B56.1	Trypanosomiase à Trypanosoma rhodesiense	C06.8	Tumeur maligne: Lésion à localisations contiguës de la bouche, parties autres et non préciséesC
B56.9	Trypanosomiase africaine, sans précision	C06.9	Tumeur maligne: Bouche, sans précision
B57.0	Forme aiguë de la maladie de Chagas, avec atteinte cardiaque {I41.2}, {I98.1}	C07	Tumeur maligne de la glande parotide
B57.1	Forme aiguë de la maladie de Chagas, sans atteinte cardiaque	C08.0	Tumeur maligne: Glande sous-mandibulaire
B57.2	Maladie de Chagas (chronique) avec atteinte cardiaque	C08.1	Tumeur maligne: Glande sublinguale
B57.3	Maladie de Chagas (chronique) avec atteinte de l'appareil digestif	C08.8	Tumeur maligne: Lésion à localisations contiguës des glandes salivaires principales
B57.4	Maladie de Chagas (chronique) avec atteinte du système nerveux	C08.9	Tumeur maligne: Glande salivaire principale, sans précision
B57.5	Maladie de Chagas (chronique) avec atteinte d'autres organes	C09.0	Tumeur maligne: Fosse amygdalienne
B58.1	Hépatite à Toxoplasma {K77.0}	C09.1	Tumeur maligne: Pilier de l'amygdale (antérieur) (postérieur)
B58.2	Méningo-encéphalite à Toxoplasma {G05.2}	C09.8	Tumeur maligne: Lésion à localisations contiguës de l'amygdale
B58.3	Toxoplasmose pulmonaire {J17.3}		

C09.9	Tumeur maligne: Amygdale, sans précision	C22.2	Hépatoblastome
C10.0	Tumeur maligne: Sillon glosso-épiglottique	C22.3	Angiosarcome du foie
C10.1	Tumeur maligne: Face antérieure de l'épiglotte	C22.4	Autres sarcomes du foie
C10.2	Tumeur maligne: Paroi latérale de l'oropharynx	C22.7	Autres carcinomes du foie précisés
C10.3	Tumeur maligne: Paroi postérieure de l'oropharynx	C22.9	Tumeur maligne: Foie, sans précision
C10.4	Tumeur maligne: Fente branchiale	C23	Tumeur maligne de la vésicule biliaire
C10.8	Tumeur maligne: Lésion à localisations contiguës de l'oropharynx	C24.0	Tumeur maligne: Canal biliaire extra-hépatique
C10.9	Tumeur maligne: Oropharynx, sans précision	C24.1	Tumeur maligne: Ampoule de Vater
C11.0	Tumeur maligne: Paroi supérieure du rhinopharynx	C24.8	Tumeur maligne: Lésion à localisations contiguës des voies biliaires
C11.1	Tumeur maligne: Paroi postérieure du rhinopharynx	C24.9	Tumeur maligne: Voies biliaires, sans précision
C11.2	Tumeur maligne: Paroi latérale du rhinopharynx	C25.0	Tumeur maligne: Tête du pancréas
C11.3	Tumeur maligne: Paroi antérieure du rhinopharynx	C25.1	Tumeur maligne: Corps du pancréas
C11.8	Tumeur maligne: Lésion à localisations contiguës de rhinopharynx	C25.2	Tumeur maligne: Queue du pancréas
C11.9	Tumeur maligne: Rhinopharynx, sans précision	C25.3	Tumeur maligne: Canal pancréatique
C12	Tumeur maligne du sinus piriforme	C25.4	Tumeur maligne: Pancréas endocrine
C13.0	Tumeur maligne: Région rétro-cricoïdienne	C25.7	Tumeur maligne: Autres parties du pancréas
C13.1	Tumeur maligne: Repli ary-épiglottique, versant hypopharyngé	C25.8	Tumeur maligne: Lésion à localisations contiguës du pancréas
C13.2	Tumeur maligne: Paroi postérieure de l'hypopharynx	C25.9	Tumeur maligne: Pancréas, sans précision
C13.8	Tumeur maligne: Lésion à localisations contiguës de l'hypopharynx	C26.0	Tumeur maligne: Tractus intestinal, partie non précisée
C13.9	Tumeur maligne: Hypopharynx, sans précision	C26.1	Tumeur maligne: Rate
C14.0	Tumeur maligne: Pharynx, sans précision	C26.8	Tumeur maligne: Lésion à localisations contiguës de l'appareil digestif
C14.2	Tumeur maligne: Anneau de Waldeyer	C26.9	Tumeur maligne: Sièges mal définis de l'appareil digestif
C14.8	Tumeur maligne: Lésion à localisations contiguës de la lèvre, de la cavité buccale et du pharynx	C30.0	Tumeur maligne: Fosses nasales
C15.0	Tumeur maligne: Œsophage cervical	C30.1	Tumeur maligne: Oreille moyenne
C15.1	Tumeur maligne: Œsophage thoracique	C31.0	Tumeur maligne: Sinus maxillaire
C15.2	Tumeur maligne: Œsophage abdominal	C31.1	Tumeur maligne: Sinus ethmoïdal
C15.3	Tumeur maligne: Tiers supérieur de l'œsophage	C31.2	Tumeur maligne: Sinus frontal
C15.4	Tumeur maligne: Tiers moyen de l'œsophage	C31.3	Tumeur maligne: Sinus sphénoïdal
C15.5	Tumeur maligne: Tiers inférieur de l'œsophage	C31.8	Tumeur maligne: Lésion à localisations contiguës des sinus de la face
C15.8	Tumeur maligne: Lésion à localisations contiguës de l'œsophage	C31.9	Tumeur maligne: Sinus de la face, sans précision
C15.9	Tumeur maligne: Œsophage, sans précision	C32.0	Tumeur maligne: Glotte
C16.0	Tumeur maligne: Cardia	C32.1	Tumeur maligne: Etage sus-glottique
C16.1	Tumeur maligne: Fundus	C32.2	Tumeur maligne: Etage sous-glottique
C16.2	Tumeur maligne: Corps de l'estomac	C32.3	Tumeur maligne: Cartilage laryngé
C16.3	Tumeur maligne: Antre pylorique	C32.8	Tumeur maligne: Lésion à localisations contiguës du larynx
C16.4	Tumeur maligne: Pylore	C32.9	Tumeur maligne: Larynx, sans précision
C16.5	Tumeur maligne: Petite courbure de l'estomac, sans précision	C33	Tumeur maligne de la trachée
C16.6	Tumeur maligne: Grande courbure de l'estomac, sans précision	C34.0	Tumeur maligne: Bronche souche
C16.8	Tumeur maligne: Lésion à localisations contiguës de l'estomac	C34.1	Tumeur maligne: Lobe supérieur, bronches ou poumon
C16.9	Tumeur maligne: Estomac, sans précision	C34.2	Tumeur maligne: Lobe moyen, bronches ou poumon
C17.0	Tumeur maligne: Duodénum	C34.3	Tumeur maligne: Lobe inférieur, bronches ou poumon
C17.1	Tumeur maligne: Jéjunum	C34.8	Tumeur maligne: Lésion à localisations contiguës des bronches et du poumon
C17.2	Tumeur maligne: Iléon	C34.9	Tumeur maligne: Bronche ou poumon, sans précision
C17.3	Tumeur maligne: Diverticule de Meckel	C37	Tumeur maligne du thymus
C17.8	Tumeur maligne: Lésion à localisations contiguës de l'intestin grêle	C38.0	Tumeur maligne: Cœur
C17.9	Tumeur maligne: Intestin grêle, sans précision	C38.1	Tumeur maligne: Médiastin antérieur
C18.0	Tumeur maligne: Cæcum	C38.2	Tumeur maligne: Médiastin postérieur
C18.1	Tumeur maligne: Appendice	C38.3	Tumeur maligne: Médiastin, partie non précisée
C18.2	Tumeur maligne: Côlon ascendant	C38.4	Tumeur maligne: Plèvre
C18.3	Tumeur maligne: Angle droit du côlon	C38.8	Tumeur maligne: Lésion à localisations contiguës du cœur, du médiastin et de la plèvre
C18.4	Tumeur maligne: Côlon transverse	C39.0	Tumeur maligne: Voies respiratoires supérieures, partie non précisée
C18.5	Tumeur maligne: Angle gauche du côlon	C39.8	Tumeur maligne: Lésion à localisations contiguës des organes respiratoires et intrathoraciques
C18.6	Tumeur maligne: Côlon descendant	C39.9	Tumeur maligne: sièges mal définis de l'appareil respiratoire
C18.7	Tumeur maligne: Côlon sigmoïde	C40.0	Tumeur maligne: Omoplate et os longs du membre supérieur
C18.8	Tumeur maligne: Lésion à localisations contiguës du côlon	C40.1	Tumeur maligne: Os courts du membre supérieur
C18.9	Tumeur maligne: Côlon, sans précision	C40.2	Tumeur maligne: Os longs du membre inférieur
C19	Tumeur maligne de la jonction recto-sigmoïdienne	C40.3	Tumeur maligne: Os courts du membre inférieur
C20	Tumeur maligne du rectum	C40.8	Tumeur maligne: Lésion à localisations contiguës des os et du cartilage articulaire des membres
C21.0	Tumeur maligne: Anus, sans précision	C40.9	Tumeur maligne: Os et cartilage articulaire d'un membre, sans précision
C21.1	Tumeur maligne: Canal anal	C41.0.1	Tumeur maligne: Kraniofacial
C21.2	Tumeur maligne: Zone cloacale	C41.0.2	Tumeur maligne: Maxillofacial
C21.8	Tumeur maligne: Lésion à localisations contiguës du rectum, de l'anus et du canal anal	C41.1	Tumeur maligne: Mandibule
C22.0	Carcinome hépatocellulaire		
C22.1	Carcinome du canal biliaire intrahépatique		

C41.2	Tumeur maligne: Rachis	C49.4	Tumeur maligne: Tissu conjonctif et autres tissus mous de l'abdomen
C41.30	Tumeur maligne des os et du cartilage articulaire: côtes	C49.5	Tumeur maligne: Tissu conjonctif et autres tissus mous du pelvis
C41.31	Tumeur maligne des os et du cartilage articulaire: sternum	C49.6	Tumeur maligne: Tissu conjonctif et autres tissus mous du tronc, sans précision
C41.32	Tumeur maligne des os et du cartilage articulaire: clavicule	C49.8	Tumeur maligne: Lésion à localisations contiguës du tissu conjonctif et des autres tissus mous
C41.4	Tumeur maligne: Pelvis	C49.9	Tumeur maligne: Tissu conjonctif et autres tissus mous, sans précision
C41.8	Tumeur maligne: Lésion à localisations contiguës des os et du cartilage articulaire	C50.0	Tumeur maligne: Mamelon et aréole
C41.9	Tumeur maligne: Os et cartilage articulaire, sans précision	C50.1	Tumeur maligne: Partie centrale du sein
C43.0	Mélanome malin de la lèvre	C50.2	Tumeur maligne: Quadrant supéro-interne du sein
C43.1	Mélanome malin de la paupière, y compris le canthus	C50.3	Tumeur maligne: Quadrant inféro-interne du sein
C43.2	Mélanome malin de l'oreille et du conduit auditif externe	C50.4	Tumeur maligne: Quadrant supéro-externe du sein
C43.3	Mélanome malin de la face, parties autres et non précisées	C50.5	Tumeur maligne: Quadrant inféro-externe du sein
C43.4	Mélanome malin du cuir chevelu et du cou	C50.6	Tumeur maligne: Prolongement axillaire du sein
C43.5	Mélanome malin du tronc	C50.8	Tumeur maligne: Lésion à localisations contiguës du sein
C43.6	Mélanome malin du membre supérieur, y compris l'épaule	C50.9	Tumeur maligne: Sein, sans précision
C43.7	Mélanome malin du membre inférieur, y compris la hanche	C51.0	Tumeur maligne: Grande lèvre
C43.8	Lésion à localisations contiguës d'un mélanome malin de la peau	C51.1	Tumeur maligne: Petite lèvre
C43.9	Mélanome malin de la peau, sans précision	C51.2	Tumeur maligne: Clitoris
C44.0	Tumeur maligne: Face cutanée de la lèvre	C51.8	Tumeur maligne: Lésion à localisations contiguës de la vulve
C44.1	Tumeur maligne: Peau de la paupière, y compris le canthus	C51.9	Tumeur maligne: Vulve, sans précision
C44.2	Tumeur maligne: Peau de l'oreille et du conduit auditif externe	C52	Tumeur maligne du vagin
C44.3	Tumeur maligne: Peau de la face, parties autres et non précisées	C53.0	Tumeur maligne: Endocol
C44.4	Tumeur maligne: Peau du cuir chevelu et du cou	C53.1	Tumeur maligne: Exocol
C44.5	Tumeur maligne: Peau du tronc	C53.8	Tumeur maligne: Lésion à localisations contiguës du col de l'utérus
C44.6	Tumeur maligne: Peau du membre supérieur, y compris l'épaule	C53.9	Tumeur maligne: Col de l'utérus, sans précision
C44.7	Tumeur maligne: Peau du membre inférieur, y compris la hanche	C54.0	Tumeur maligne: Isthme de l'utérus
C44.8	Tumeur maligne: Lésion à localisations contiguës de la peau	C54.1	Tumeur maligne: Endomètre
C44.9	Tumeur maligne de la peau, sans précision	C54.2	Tumeur maligne: Myomètre
C45.0	Mésothéliome de la plèvre	C54.3	Tumeur maligne: Fond de l'utérus
C45.1	Mésothéliome du péritoine	C54.8	Tumeur maligne: Lésion à localisations contiguës du corps de l'utérus
C45.2	Mésothéliome du péricarde	C54.9	Tumeur maligne: Corps de l'utérus, sans précision
C45.7	Mésothéliome d'autres sièges	C55	Tumeur maligne de l'utérus, partie non précisée
C45.9	Mésothéliome, sans précision	C56	Tumeur maligne de l'ovaire
C46.0	Sarcome de Kaposi de la peau	C57.0	Tumeur maligne: Trompe de Fallope
C46.1	Sarcome de Kaposi des tissus mous	C57.1	Tumeur maligne: Ligament large
C46.2	Sarcome de Kaposi du palais	C57.2	Tumeur maligne: Ligament rond
C46.3	Sarcome de Kaposi des ganglions lymphatiques	C57.3	Tumeur maligne: Paramètre
C46.7	Sarcome de Kaposi d'autres sièges	C57.4	Tumeur maligne: Annexes de l'utérus, sans précision
C46.8	Sarcome de Kaposi d'organes multiples	C57.7	Tumeur maligne: Autres organes génitaux de la femme précisés
C46.9	Sarcome de Kaposi, sans précision	C57.8	Tumeur maligne: Lésion à localisations contiguës des organes génitaux de la femme
C47.0	Tumeur maligne: Nerfs périphériques de la tête, de la face et du cou	C57.9	Tumeur maligne: Organe génital de la femme, sans précision
C47.1	Tumeur maligne: Nerfs périphériques du membre supérieur, y compris l'épaule	C58	Tumeur maligne du placenta
C47.2	Tumeur maligne: Nerfs périphériques du membre inférieur, y compris la hanche	C60.0	Tumeur maligne: Prépuce
C47.3	Tumeur maligne: Nerfs périphériques du thorax	C60.1	Tumeur maligne: Gland
C47.4	Tumeur maligne: Nerfs périphériques de l'abdomen	C60.2	Tumeur maligne: Corps de la verge
C47.5	Tumeur maligne: Nerfs périphériques du pelvis	C60.8	Tumeur maligne: Lésion à localisations contiguës de la verge
C47.6	Tumeur maligne: Nerfs périphériques du tronc, sans précision	C60.9	Tumeur maligne: Verge, sans précision
C47.8	Tumeur maligne: Lésion à localisations contiguës des nerfs périphériques et du système nerveux autonome	C61	Tumeur maligne de la prostate
C47.9	Tumeur maligne: Nerfs périphériques et système nerveux autonome, sans précision	C62.0	Tumeur maligne: Cryptorchidie
C48.0	Tumeur maligne: Rétropéritoine	C62.1	Tumeur maligne: Testicule descendu
C48.1	Tumeur maligne: Parties précisées du péritoine	C62.9	Tumeur maligne: Testicule, sans précision
C48.2	Tumeur maligne: Péritoine, sans précision	C63.0	Tumeur maligne: Epididyme
C48.8	Tumeur maligne: Lésion à localisations contiguës du rétropéritoine et du péritoine	C63.1	Tumeur maligne: Cordon spermatique
C49.0	Tumeur maligne: Tissu conjonctif et autres tissus mous de la tête, de la face et du cou	C63.2	Tumeur maligne: Scrotum
C49.1	Tumeur maligne: Tissu conjonctif et autres tissus mous du membre supérieur, y compris l'épaule	C63.7	Tumeur maligne: Autres organes génitaux de l'homme précisés
C49.2	Tumeur maligne: Tissu conjonctif et autres tissus mous du membre inférieur, y compris la hanche	C63.8	Tumeur maligne: Lésion à localisations contiguës des organes génitaux de l'homme
C49.3	Tumeur maligne: Tissu conjonctif et autres tissus mous du thorax	C63.9	Tumeur maligne: Organe génital de l'homme, sans précision
		C64	Tumeur maligne du rein, à l'exception du bassin
		C65	Tumeur maligne du bassin
		C66	Tumeur maligne de l'uretère
		C67.0	Tumeur maligne: Trigone de la vessie
		C67.1	Tumeur maligne: Dôme de la vessie
		C67.2	Tumeur maligne: Paroi latérale de la vessie
		C67.3	Tumeur maligne: Paroi antérieure de la vessie

C67.4	Tumeur maligne: Paroi postérieure de la vessie	C77.4	Tumeur maligne: Ganglions lymphatiques inguinaux et du membre inférieur
C67.5	Tumeur maligne: Col vésical	C77.5	Tumeur maligne: Ganglions lymphatiques intrapelviens
C67.6	Tumeur maligne: Orifice urétéral	C77.8	Tumeur maligne: Ganglions lymphatiques de sièges multiples
C67.7	Tumeur maligne: Ouraque	C77.9	Tumeur maligne: Ganglion lymphatique, sans précision
C67.8	Tumeur maligne: Lésion à localisations contiguës de la vessie	C78.0	Tumeur maligne secondaire du poumon
C67.9	Tumeur maligne: Vessie, sans précision	C78.1	Tumeur maligne secondaire du médiastin
C68.0	Tumeur maligne: Urètre	C78.2	Tumeur maligne secondaire de la plèvre
C68.1	Tumeur maligne: Glande urétrale	C78.3	Tumeur maligne secondaire des organes respiratoires, autres et non précisés
C68.8	Tumeur maligne: Lésion à localisations contiguës des organes urinaires	C78.4	Tumeur maligne secondaire de l'intestin grêle
C68.9	Tumeur maligne: Organe urinaire, sans précision	C78.5	Tumeur maligne secondaire du gros intestin et du rectum
C69.0	Tumeur maligne: Conjonctive	C78.6	Tumeur maligne secondaire du rétropéritoine et du péritoine
C69.1	Tumeur maligne: Cornée	C78.7	Tumeur maligne secondaire du foie et des voies biliaires intrahépatiques
C69.2	Tumeur maligne: Rétine	C78.8	Tumeur maligne secondaire des organes digestifs, autres et non précisés
C69.3	Tumeur maligne: Choroïde	C79.0	Tumeur maligne secondaire du rein et du bassin
C69.4	Tumeur maligne: Corps ciliaire	C79.1	Tumeur maligne secondaire de la vessie et des organes urinaires, autres et non précisés
C69.5	Tumeur maligne: Glande lacrymale et canal lacrymal	C79.2	Tumeur maligne secondaire de la peau
C69.6	Tumeur maligne: Orbité	C79.3	Tumeur maligne secondaire du cerveau et des méninges cérébrales
C69.8	Tumeur maligne: Lésion à localisations contiguës de l'œil et de ses annexes	C79.4	Tumeur maligne secondaire de parties du système nerveux, autres et non précisées
C69.9	Tumeur maligne: Œil, sans précision	C79.5	Tumeur maligne secondaire des os et de la moelle osseuse
C70.0	Tumeur maligne: Méninges cérébrales	C79.6	Tumeur maligne secondaire de l'ovaire
C70.1	Tumeur maligne: Méninges rachidiennes	C79.7	Tumeur maligne secondaire de la glande surrénale
C70.9	Tumeur maligne: Méninges, sans précision	C79.81	Tumeur maligne secondaire du sein
C71.0	Tumeur maligne: Encéphale, sauf lobes et ventricules	C79.82	Tumeur maligne secondaire des organes génitaux
C71.1	Tumeur maligne: Lobe frontal	C79.83	Tumeur maligne secondaire du péricarde
C71.2	Tumeur maligne: Lobe temporal	C79.84	Autres tumeurs malignes secondaires du cœur
C71.3	Tumeur maligne: Lobe pariétal	C79.88	Autres tumeurs secondaires malignes d'autres localisations précisées
C71.4	Tumeur maligne: Lobe occipital	C79.9	Tumeur maligne secondaire de siège non précisé
C71.5	Tumeur maligne: Ventricule cérébral	C80.0	Tumeur maligne, siège primitif inconnu, ainsi précisée
C71.6	Tumeur maligne: Cervelet	C80.9	Tumeur maligne, sans précision
C71.7	Tumeur maligne: Tronc cérébral	C81.0	Maladie de Hodgkin: Prédominance lymphocytaire
C71.8	Tumeur maligne: Lésion à localisations contiguës de l'encéphale	C81.1	Lymphome de Hodgkin classique avec sclérose nodulaire
C71.9	Tumeur maligne: Encéphale, sans précision	C81.2	Lymphome de Hodgkin classique à cellularité mixte
C72.0	Tumeur maligne: Moelle épinière	C81.3	Lymphome de Hodgkin classique à déplétion lymphocytaire
C72.1	Tumeur maligne: Queue de cheval	C81.4	Lymphome de Hodgkin classique riche en lymphocytes
C72.2	Tumeur maligne: Nerf olfactif	C81.7	Autres formes de lymphome de Hodgkin classique
C72.3	Tumeur maligne: Nerf optique	C81.9	Lymphome de Hodgkin, sans précision
C72.4	Tumeur maligne: Nerf auditif	C82.0	Lymphome folliculaire de grade I
C72.5	Tumeur maligne: Nerfs crâniens, autres et non précisés	C82.1	Lymphome folliculaire de grade II
C72.8	Tumeur maligne: Lésion à localisations contiguës de l'encéphale et d'autres parties du système nerveux central	C82.2	Lymphome folliculaire de grade III, sans précision
C72.9	Tumeur maligne: Système nerveux central, sans précision	C82.3	Lymphome folliculaire de grade IIIa
C73	Tumeur maligne de la thyroïde	C82.4	Lymphome folliculaire de grade IIIb
C74.0	Tumeur maligne: Cortex de la surrénale	C82.5	Lymphome centrofolliculaire diffus
C74.1	Tumeur maligne: Médullosurrénale	C82.6	Lymphome centrofolliculaire cutané
C74.9	Tumeur maligne: Surrénale, sans précision	C82.7	Autres formes de lymphome, folliculaire
C75.0	Tumeur maligne: Parathyroïde	C82.9	Lymphome folliculaire, sans précision
C75.1	Tumeur maligne: Hypophyse	C83.0	Lymphome à petites cellules B
C75.2	Tumeur maligne: Tractus cranio-pharyngien	C83.1	Lymphome à cellules du manteau
C75.3	Tumeur maligne: Epiphyse	C83.3	Lymphome diffus à grandes cellules B
C75.4	Tumeur maligne: Corpuscule carotidien	C83.5	Lymphome lymphoblastique
C75.5	Tumeur maligne: Glomus aortique et autres paraganglions	C83.7	Lymphome de Burkitt
C75.8	Tumeur maligne: Atteinte pluriglandulaire, sans précision	C83.8	Autres lymphomes non folliculaires
C75.9	Tumeur maligne: Glande endocrine, sans précision	C83.9	Lymphome non folliculaire, sans précision
C76.0	Tumeur maligne: Tête, face et cou	C84.0	Mycosis fongoïde
C76.1	Tumeur maligne: Thorax	C84.1	Réticulose de Sézary
C76.2	Tumeur maligne: Abdomen	C84.4	Lymphome périphérique à cellules T, non spécifié
C76.3	Tumeur maligne: Pelvis	C84.5	Autres lymphomes à cellules T/NK matures
C76.4	Tumeur maligne: Membre supérieur	C84.6	Lymphome anaplasique à grandes cellules, ALK positif
C76.5	Tumeur maligne: Membre inférieur	C84.7	Lymphome anaplasique à grandes cellules, ALK négatif
C76.7	Tumeur maligne: Autres sièges mal définis	C84.8	Lymphome cutané à cellules T, sans précision
C76.8	Tumeur maligne: Lésion à localisations contiguës de sièges autres et mal définis	C84.9	Lymphome à cellules T/NK matures, sans précision
C77.0	Tumeur maligne: Ganglions lymphatiques de la tête, de la face et du cou	C85.1	Lymphomes à cellules B, sans précision
C77.1	Tumeur maligne: Ganglions lymphatiques intrathoraciques	C85.2	Lymphome médiastinal (thymique) à grandes cellules B
C77.2	Tumeur maligne: Ganglions lymphatiques intra-abdominaux	C85.7	Autres types précisés de lymphome non hodgkinien
C77.3	Tumeur maligne: Ganglions lymphatiques de l'aisselle et du membre supérieur		

C85.9	Lymphome non hodgkinien, non précisé	C92.00	Leucémie myéloblastique aiguë [LMA]: Sans mention de rémission complète
C86.0	Lymphome extranodal à cellules T/NK, type nasal	C92.01	Leucémie myéloblastique aiguë [LMA]: En rémission complète
C86.1	Lymphome hépatosplénique à cellules T	C92.10	Leucémie myéloïde chronique [LMC], BCR/ABL positive: Sans mention de rémission complète
C86.2	Lymphome à cellules T de type entéropathique	C92.11	Leucémie myéloïde chronique [LMC], BCR/ABL positive: En rémission complète
C86.3	Lymphome sous-cutané à cellules T de type panniculite	C92.20	Leucémie myéloïde chronique atypique, BCR/ABL négative: Sans mention de rémission complète
C86.4	Lymphome blastique à cellules NK	C92.21	Leucémie myéloïde chronique atypique, BCR/ABL négative: En rémission complète
C86.5	Lymphome angio-immunoblastique à cellules T	C92.30	Sarcome myéloïde: Sans mention de rémission complète
C86.6	Syndrome lymphoprolifératif cutané primitif à cellules T, CD30 positif	C92.31	Sarcome myéloïde: En rémission complète
C88.00	Macroglobulinémie de Waldenström: Sans mention de rémission complète	C92.40	Leucémie promyélocytaire aiguë: Sans mention de rémission complète
C88.01	Macroglobulinémie de Waldenström: En rémission complète	C92.41	Leucémie promyélocytaire aiguë: En rémission complète
C88.20	Autre maladie des chaînes lourdes: Sans mention de rémission complète	C92.50	Leucémie myélomonocytaire aiguë: Sans mention de rémission complète
C88.21	Autre maladie des chaînes lourdes: En rémission complète	C92.51	Leucémie myélomonocytaire aiguë: En rémission complète
C88.30	Maladie immunoproliférative de l'intestin grêle: Sans mention de rémission complète	C92.60	Leucémie myéloïde aiguë avec anomalie 11q23: Sans mention de rémission complète
C88.31	Maladie immunoproliférative de l'intestin grêle: En rémission complète	C92.61	Leucémie myéloïde aiguë avec anomalie 11q23: En rémission complète
C88.40	Lymphome extranodal de la zone marginale à cellules B, lymphome des tissus lymphoïdes associés aux muqueuses [lymphome MALT]: Sans mention de rémission complète	C92.70	Autres leucémies myéloïdes: Sans mention de rémission complète
C88.41	Lymphome extranodal de la zone marginale à cellules B, lymphome des tissus lymphoïdes associés aux muqueuses [lymphome MALT]: En rémission complète	C92.71	Autres leucémies myéloïdes: En rémission complète
C88.70	Autres maladies immunoprolifératives malignes: Sans mention de rémission complète	C92.80	Leucémie myéloïde aiguë avec dysplasie multilinéaire: Sans mention de rémission complète
C88.71	Autres maladies immunoprolifératives malignes: En rémission complète	C92.81	Leucémie myéloïde aiguë avec dysplasie multilinéaire: En rémission complète
C88.90	Maladie immunoproliférative maligne, sans précision: Sans mention de rémission complète	C92.90	Leucémie myéloïde, sans précision: Sans mention de rémission complète
C88.91	Maladie immunoproliférative maligne, sans précision: En rémission complète	C92.91	Leucémie myéloïde, sans précision: En rémission complète
C90.00	Myélome multiple: Sans mention de rémission complète	C93.00	Leucémie monoblastique/monocytaire aiguë: Sans mention de rémission complète
C90.01	Myélome multiple: rémission complète	C93.01	Leucémie monoblastique/monocytaire aiguë: En rémission complète
C90.10	Leucémie à plasmocytes: Sans mention de rémission complète	C93.10	Leucémie myélomonocytaire chronique: Sans mention de rémission complète
C90.11	Leucémie à plasmocytes: rémission complète	C93.11	Leucémie myélomonocytaire chronique: En rémission complète
C90.20	Plasmocytome extramédullaire: Sans mention de rémission complète	C93.30	Leucémie myélomonocytaire juvénile: Sans mention de rémission complète
C90.21	Plasmocytome extramédullaire: rémission complète	C93.31	Leucémie myélomonocytaire juvénile: En rémission complète
C90.30	Plasmocytome solitaire: Sans mention de rémission complète	C93.70	Autres leucémies monocytaires: Sans mention de rémission complète
C90.31	Plasmocytome solitaire: rémission complète	C93.71	Autres leucémies monocytaires: En rémission complète
C91.00	Leucémie lymphoïde aiguë [LLA]: Sans mention de rémission complète	C93.90	Leucémie monocytaire, sans précision: Sans mention de rémission complète
C91.01	Leucémie lymphoïde aiguë [LLA]: En rémission complète	C93.91	Leucémie monocytaire, sans précision: En rémission complète
C91.10	Leucémie lymphoïde chronique [LLC] à cellules B: Sans mention de rémission complète	C94.00	Polyglobulie primitive aiguë et érythroleucose: Sans mention de rémission complète
C91.11	Leucémie lymphoïde chronique [LLC] à cellules B: En rémission complète	C94.01	Polyglobulie primitive aiguë et érythroleucose: En rémission complète
C91.30	Leucémie prolymphocytaire à cellules B: Sans mention de rémission complète	C94.20	Leucémie aiguë à mégacaryocytes: Sans mention de rémission complète
C91.31	Leucémie prolymphocytaire à cellules B: En rémission complète	C94.21	Leucémie aiguë à mégacaryocytes: En rémission complète
C91.40	Leucémie à tricholeucocytes: Sans mention de rémission complète	C94.30	Leucémie à mastocytes: Sans mention de rémission complète
C91.41	Leucémie à tricholeucocytes: En rémission complète	C94.31	Leucémie à mastocytes: En rémission complète
C91.50	Lymphome/leucémie à cellules T de l'adulte (associé(e) au HTLV-1): Sans mention de rémission complète	C94.40	Panmyélose aiguë avec myélofibrose: Sans mention de rémission complète
C91.51	Lymphome/leucémie à cellules T de l'adulte (associé(e) au HTLV-1): En rémission complète	C94.41	Panmyélose aiguë avec myélofibrose: En rémission complète
C91.60	Leucémie prolymphocytaire à cellules T: Sans mention de rémission complète	C94.60	Maladie myélodysplasique et myéloproliférative, non classée ailleurs: Sans mention de rémission complète
C91.61	Leucémie prolymphocytaire à cellules T: En rémission complète	C94.61	Maladie myélodysplasique et myéloproliférative, non classée ailleurs: En rémission complète
C91.70	Autres leucémies lymphoïdes: Sans mention de rémission complète	C94.70	Autres leucémies précisées: Sans mention de rémission complète
C91.71	Autres leucémies lymphoïdes: En rémission complète	C94.71	Autres leucémies précisées: En rémission complète
C91.80	LLA-B à cellules matures de type Burkitt: Sans mention de rémission complète	C95.00	Leucémie aiguë à cellules non précisées: Sans mention de rémission complète
C91.81	LLA-B à cellules matures de type Burkitt: En rémission complète	C95.01	Leucémie aiguë à cellules non précisées: En rémission complète
C91.90	Leucémie lymphoïde, sans précision: Sans mention de rémission complète		
C91.91	Leucémie lymphoïde, sans précision: En rémission complète		

C95.10	Leucémie chronique à cellules non précisées: Sans mention de rémission complète	D68.30	Troubles hémorragiques dus à des anticoagulants circulants
C95.11	Leucémie chronique à cellules non précisées: En rémission complète	D68.31	Troubles hémorragiques dus à l'augmentation d'anticorps anti-facteur VIII
C95.70	Autres leucémies à cellules non précisées: Sans mention de rémission complète	D68.32	Troubles hémorragiques dus à l'augmentation d'anticorps dirigés contre d'autres facteurs de coagulation
C95.71	Autres leucémies à cellules non précisées: En rémission complète	D68.38	Autres troubles hémorragiques dus à l'augmentation d'autres anticorps non précisés
C95.8	Leucémie, réfractaire au traitement d'induction standard	D68.4	Carence acquise en facteur de coagulation
C95.90	Leucémie, sans précision: Sans mention de rémission complète	D68.5	Thrombophilie primaire
C95.91	Leucémie, sans précision: En rémission complète	D68.6	Autres thrombophilies
C96.0	Histiocytose à cellules de Langerhans multifocale et multisystémique (disséminée) [Maladie d'Abt-Letterer-Siwe]	D68.8	Autres anomalies précisées de la coagulation
C96.2	Tumeur maligne à mastocytes	D68.9	Anomalie de la coagulation, sans précision
C96.4	Sarcome à cellules dendritiques (cellules accessoires)	D69.0	Purpura allergique
C96.5	Histiocytose à cellules de Langerhans multifocale et unisystémique	D69.1	Modifications qualitatives des plaquettes
C96.6	Histiocytose unifocale à cellules de Langerhans	D69.2	Autres purpuras non thrombopéniques
C96.7	Autres tumeurs malignes précisées des tissus lymphoïde, hématopoïétique et apparentés	D69.3	Purpura thrombopénique idiopathique
C96.8	Sarcome histiocytaire	D69.40	Autres thrombopénies primaires, qualifiées de réfractaires aux transfusions
C96.9	Tumeur maligne des tissus lymphoïde, hématopoïétique et apparentés, sans précision	D69.41	Autres thrombopénies primaires, non qualifiées de réfractaires aux transfusions
C97	Tumeurs malignes de sièges multiples indépendants (primitifs)	D69.52	Thrombopénie induite par l'héparine de type I
D32.0	Tumeur bénigne: Méninges cérébrales	D69.53	Thrombopénie induite par l'héparine de type II
D32.1	Tumeur bénigne: Méninges rachidiennes	D69.57	Autres thrombopénies secondaires, qualifiées de réfractaires aux transfusions
D32.9	Tumeur bénigne: Méninges, sans précision	D69.58	Autres thrombopénies secondaires, non qualifiées de réfractaires aux transfusions
D33.0	Tumeur bénigne: Encéphale, supratentorial	D69.59	Thrombopénie secondaire sans précision
D33.1	Tumeur bénigne: Encéphale, infratentorial	D69.60	Thrombocytopénie non précisée, qualifiée de réfractaire aux transfusions
D33.2	Tumeur bénigne: Encéphale, sans précision	D69.61	Thrombocytopénie non précisée, non qualifiée de réfractaire aux transfusions
D33.3	Tumeur bénigne: Nerfs crâniens	D69.8	Autres affections hémorragiques précisées
D33.4	Tumeur bénigne: Moelle épinière	D69.9	Affection hémorragique, sans précision
D33.7	Tumeur bénigne: Autres parties précisées du système nerveux central	D70.0	Agranulocytose et neutropénie congénitale
D33.9	Tumeur bénigne: Système nerveux central, sans précision	D70.10	Agranulocytose et neutropénie dues à un médicament: phase critique de moins de 4 jours
D45	Polyglobulie essentielle	D70.11	Agranulocytose et neutropénie: Phase critique de 10 à moins de 20 jours
D46.0	Anémie réfractaire non sidéroblastique, ainsi précisée	D70.12	Agranulocytose et neutropénie: Phase critique de 20 jours ou plus
D46.1	Anémie réfractaire sidéroblastique	D70.13	Agranulocytose et neutropénie dues à un médicament: phase critique de 4 jours à moins de 7 jours
D46.2	Anémie réfractaire avec excès de blastes	D70.14	Agranulocytose et neutropénie dues à un médicament: phase critique de 7 jours à moins de 10 jours
D46.4	Anémie réfractaire, non précisée	D70.18	Autres formes évolutives d'agranulocytose et neutropénie dues à un médicament
D46.5	Anémie réfractaire avec dysplasie multilignées	D70.19	Agranulocytose et neutropénie dues à un médicament, non précisées
D46.6	Syndrome myélodysplasique avec délétion isolée du chromosome 5 [del(5q)]	D70.3	Autre agranulocytose
D46.7	Autres syndromes myélodysplasiques	D70.5	Neutropénie cyclique
D46.9	Syndrome myélodysplasique, sans précision	D70.6	Autre neutropénie
D47.0	Tumeurs à histiocytes et mastocytes à évolution imprévisible et inconnue	D70.7	Neutropénie, sans précision
D47.1	Maladie myéloproliférative chronique	D71	Anomalies fonctionnelles des granulocytes neutrophiles
D47.4	Ostéomyélobiose	D72.0	Anomalies génétiques des leucocytes
D60.0	Aplasie médullaire acquise pure, chronique	D73.0	Hyposplénisme
D60.1	Aplasie médullaire acquise pure, transitoire	D73.1	Hypersplénisme
D60.8	Autres aplasies médullaires acquises pures	D73.2	Splénomégalie congestive chronique
D60.9	Aplasie médullaire acquise pure, sans précision	D73.3	Abcès de la rate
D61.0	Anémies aplastiques constitutionnelle	D73.5	Infarctus de la rate
D61.10	Aplasie médicamenteuse médullaire due à un traitement cytostatique	D74.0	Méthémoglobinémie congénitale
D61.18	Autre aplasie médullaire médicamenteuse	D74.8	Autres méthémoglobinémies
D61.19	Aplasie médicamenteuse médullaire, sans précision	D74.9	Méthémoglobinémie, sans précision
D61.2	Anémies aplastiques due à d'autres agents externes	D75.0	Erythrocytose familiale
D61.3	Anémies aplastiques idiopathique	D75.1	Polycythémie secondaire
D61.8	Autres anémies aplastiques précisées	D75.8	Autres maladies précisées du sang et des organes hématopoïétiques
D61.9	Anémies aplastiques, sans précision	D75.9	Maladie du sang et des organes hématopoïétiques, sans précision
D65.0	Afibrinogénémie acquise	D76.1	Lymphohistiocytose hémophagocytaire
D65.1	Coagulation intravasculaire disséminée	D76.2	Syndrome hémophagocytaire associé à une infection
D65.2	Hémorragie fibrinolytique acquise	D76.3	Autres syndromes histiocytaires
D65.9	Syndrome de défibrination, sans précision		
D66	Carence héréditaire en facteur VIII		
D67	Carence héréditaire en facteur IX		
D68.0	Maladie de von Willebrand		
D68.1	Carence héréditaire en facteur XI		
D68.2	Carence héréditaire en autres facteurs de coagulation		

D77	Autres maladies du sang et des organes hématopoïétiques au cours de maladies classées ailleurs	E70.1	Autres hyperphénylalaninémies
D80.0	Hypogammaglobulinémie héréditaire	E70.2	Anomalies du métabolisme de la tyrosine
D80.1	Hypogammaglobulinémie non familiale	E70.3	Albinisme
D80.2	Déficit sélectif en immunoglobuline A [IgA]	E70.8	Autres anomalies du métabolisme des acides aminés aromatiques
D80.3	Déficit sélectif en sous-classes d'immunoglobulines G [IgG]	E70.9	Anomalies du métabolisme des acides aminés aromatiques, sans précision
D80.4	Déficit sélectif en immunoglobuline M [IgM]	E71.0	Maladie des urines à odeur de sirop d'érable
D80.5	Déficit immunitaire avec augmentation de l'immunoglobuline M [IgM]	E71.1	Autres anomalies du métabolisme des acides aminés à chaîne ramifiée
D80.6	Déficit en anticorps avec immunoglobulines presque normales ou avec hyperimmunoglobulinémie	E71.2	Anomalie du métabolisme des acides aminés à chaîne ramifiée, sans précision
D80.7	Hypogammaglobulinémie transitoire du nourrisson	E71.3	Anomalie du métabolisme des acides gras
D80.8	Autres déficits immunitaires avec déficit prédominant de la production d'anticorps	E72.0	Anomalies du transport des acides aminés
D80.9	Déficit immunitaire avec déficit prédominant de la production d'anticorps, sans précision	E72.1	Anomalies du métabolisme des acides aminés soufrés
D81.0	Déficit immunitaire combiné sévère [DICS] avec dysgénésie réticulaire	E72.2	Anomalies du cycle de l'uréogénèse
D81.1	Déficit immunitaire combiné sévère [DICS] avec nombre faible de cellules B et T	E72.3	Anomalies du métabolisme de la lysine et de l'hydroxylysine
D81.2	Déficit immunitaire combiné sévère [DICS] avec nombre faible ou normal de cellules B	E72.4	Anomalies du métabolisme de l'ornithine
D81.3	Déficit en adénosine désaminase [ADA]	E72.5	Anomalies du métabolisme de la glycine
D81.4	Syndrome de Nézélof	E72.8	Autres anomalies précisées du métabolisme des acides aminés
D81.5	Déficit en purine nucléoside phosphorylase [PNP]	E72.9	Anomalie du métabolisme des acides aminés, sans précision
D81.6	Déficit en complexe majeur d'histocompatibilité classe I	E73.0	Déficit congénital en lactase
D81.7	Déficit en complexe majeur d'histocompatibilité classe II	E73.1	Déficit secondaire en lactase
D81.8	Autres déficits immunitaires combinés	E73.8	Autres intolérances au lactose
D81.9	Déficit immunitaire combiné, sans précision	E73.9	Intolérance au lactose, sans précision
D82.0	Syndrome de Wiskott-Aldrich	E74.0	Thésauriosose glyco-génique
D82.1	Syndrome de Di George	E74.1	Anomalies du métabolisme du fructose
D82.2	Déficit immunitaire avec micromélie	E74.2	Anomalies du métabolisme du galactose
D82.3	Déficit immunitaire avec réponse héréditaire anormale au virus d'Epstein-Barr	E74.3	Autres anomalies de l'absorption intestinale des hydrates de carbone
D82.4	Syndrome d'hyperimmunoglobuline E [IgE]	E74.4	Anomalies du métabolisme du pyruvate et de la gluconéogénèse
D82.8	Déficit immunitaire associé à d'autres anomalies majeures précisées	E74.8	Autres anomalies précisées du métabolisme des hydrates de carbone
D82.9	Déficit immunitaire associé à une anomalie majeure, sans précision	E74.9	Anomalie du métabolisme des hydrates de carbone, sans précision
D83.0	Déficit immunitaire commun variable avec anomalies prédominantes du nombre et de la fonction des lymphocytes B	E75.0	Gangliosidose GM2
D83.1	Déficit immunitaire commun variable avec anomalies prédominantes des lymphocytes T immunorégulateurs	E75.1	Autres gangliosidoses
D83.2	Déficit immunitaire commun variable avec autoanticorps anti-lymphocytes B ou T	E75.2	Autres sphingolipidoses
D83.8	Autres déficits immunitaires communs variables	E75.3	Sphingolipidose, sans précision
D83.9	Déficit immunitaire commun variable, sans précision	E75.4	Lipofuscinose à céroïdes neuronaux
D84.0	Anomalie de la fonction lymphocytaire antigène-1 (LFA-1)	E75.5	Autres anomalies du stockage des lipides
D84.1	Déficit du complément	E75.6	Anomalie du stockage des lipides, sans précision
D84.8	Autres déficits immunitaires précisés	E76.0	Mucopolysaccharidose, type I
D84.9	Déficit immunitaire, sans précision	E76.1	Mucopolysaccharidose, type II
D86.0	Sarcoïdose du poumon	E76.2	Autres mucopolysaccharidoses
D86.1	Sarcoïdose des ganglions lymphatiques	E76.3	Mucopolysaccharidose, sans précision
D86.2	Sarcoïdose du poumon avec sarcoïdose des ganglions lymphatiques	E76.8	Autres anomalies du métabolisme des glucosaminoglycanes
D86.3	Sarcoïdose de la peau	E76.9	Anomalie du métabolisme des glucosaminoglycanes, sans précision
D86.8	Sarcoïdose de localisations autres et associées	E77.0	Défauts de la transformation post-traductionnelle des enzymes lysosomiaux
D86.9	Sarcoïdose, sans précision	E77.1	Défauts de la dégradation des glycoprotéines
D89.0	Hypergammaglobulinémie polyclonale	E77.8	Autres anomalies du métabolisme des glycoprotéines
D89.1	Cryoglobulinémie	E77.9	Anomalie du métabolisme des glycoprotéines, sans précision
D89.2	Hypergammaglobulinémie, sans précision	E84.0	Fibrose kystique avec manifestations pulmonaires
D89.3	Syndrome d'immunoreconstitution	E84.1	Fibrose kystique avec manifestations intestinales
D89.8	Autres anomalies précisées du système immunitaire, non classées ailleurs	E84.80	Mucoviscidose à manifestation pulmonaire et intestinale
D89.9	Anomalie du système immunitaire, sans précision	E84.87	Mucoviscidose avec autres manifestations multiples
D90	Immunocompromission après radiothérapie, chimiothérapie et autres mesures immunosuppressives	E84.88	Mucoviscidose avec autres manifestations
E51.1	Béribéri	E85.0	Amylose hérédofamiliale non neuropathique
E51.2	Encéphalopathie de Wernicke	E85.1	Amylose hérédofamiliale neuropathique
E51.8	Autres manifestations de la carence en thiamine	E85.2	Amylose hérédofamiliale, sans précision
E70.0	Phénylcétonurie classique	E85.3	Amylose généralisée secondaire
		G00.0	Méningite à Haemophilus influenzae
		G00.1	Méningite à pneumocoques
		G00.2	Méningite à streptocoques
		G00.3	Méningite à staphylocoques
		G00.8	Autres méningites bactériennes
		G00.9	Méningite bactérienne, sans précision
		G01	Méningite au cours d'affections bactériennes classées ailleurs

G02.0	Méningite au cours d'infections virales classées ailleurs	G31.81	Cytopathie mitochondriale
G02.1	Méningite au cours de mycoses classées ailleurs	G35.0	Première manifestation d'une sclérose en plaques
G02.8	Méningite au cours d'autres maladies infectieuses et parasitaires précisées classées ailleurs	G35.10	Sclérose en plaques rémittente (évolution par poussées): Sans mention d'exacerbation aiguë ou de progression
G03.0	Méningite à liquide clair	G35.11	Sclérose en plaques rémittente (évolution par poussées): Avec mention d'exacerbation aiguë ou de progression
G03.1	Méningite chronique	G35.20	Sclérose en plaques progressive d'emblée (chronique, progressive primaire): Sans mention d'exacerbation aiguë ou de progression
G03.2	Méningite récurrente bénigne [Mollaret]	G35.21	Sclérose en plaques progressive d'emblée (chronique, progressive primaire): Avec mention d'exacerbation aiguë ou de progression
G03.8	Méningite due à d'autres causes précisées	G35.30	Sclérose en plaques rémittente progressive (chronique, secondairement progressive): Sans mention d'exacerbation aiguë ou de progression
G03.9	Méningite, sans précision	G35.31	Sclérose en plaques rémittente progressive (chronique, secondairement progressive): Avec mention d'exacerbation aiguë ou de progression
G04.0	Encéphalite aiguë disséminée	G35.9	Sclérose en plaques non précisée
G04.1	Paraplégie spastique tropicale	G36.0	Neuromyérite optique [Devic]
G04.2	Méningo-encéphalite et méningomyélite bactériennes, non classées ailleurs	G36.1	Leucoencéphalite hémorragique aiguë et subaiguë [Hurst]
G04.8	Autres encéphalites, myélites et encéphalomyélites	G36.8	Autres affections démyélinisantes aiguës disséminées précisées
G04.9	Encéphalite, myélite et encéphalomyélite, sans précision	G36.9	Affection démyélinisante aiguë disséminée, sans précision
G05.0	Encéphalite, myélite et encéphalomyélite au cours d'infections bactériennes classées ailleurs	G37.0	Sclérose diffuse
G05.1	Encéphalite, myélite et encéphalomyélite au cours d'infections virales classées ailleurs	G37.1	Démyélinisation centrale du corps calleux
G05.2	Encéphalite, myélite et encéphalomyélite au cours d'autres maladies infectieuses et parasitaires classées ailleurs	G37.2	Myélinolyse centropontine
G05.8	Encéphalite, myélite et encéphalomyélite au cours d'autres affections classées ailleurs	G37.3	Myélite transverse aiguë au cours d'affections démyélinisantes du système nerveux central
G06.0	Abcès et granulome intracrâniens	G37.4	Myélite nécosante subaiguë [Syndrome de Foix-Alajouanine]
G06.1	Abcès et granulome intrarachidiens	G37.5	Sclérose concentrique [Baló]
G06.2	Abcès extra-dural et sous-dural, sans précision	G37.8	Autres affections démyélinisantes précisées du système nerveux central
G07	Abcès et granulome intracrâniens et intrarachidiens au cours d'affections classées ailleurs	G37.9	Affection démyélinisante du système nerveux central, sans précision
G08	Phlébite et thrombophlébite intracrâniennes et intrarachidiennes	G40.00	Syndrome pseudo-Lennox
G09	Séquelles d'affections inflammatoires du système nerveux central	G40.01	POCS (CSWS) [pointes ondes continues pendant le sommeil lent]
G10	Chorée de Huntington	G40.02	Epilepsie psychomotrice bénigne [crises de terreur]
G11.0	Ataxie congénitale non progressive	G40.08	Autres épilepsies idiopathiques (partielles) localisées (focales) et syndromes épileptiques à crises initialement focales
G11.1	Ataxie cérébelleuse à début précoce	G40.09	Epilepsie idiopathique (partielle) localisée (focale) et syndromes épileptiques à crises initialement focales, sans précision
G11.2	Ataxie cérébelleuse tardive	G40.1	Epilepsie et syndromes épileptiques symptomatiques définis par leur localisation (focale, partielle) avec crises partielles simples
G11.3	Ataxie cérébelleuse avec défaut de réparation de l'ADN	G40.2	Epilepsie et syndromes épileptiques symptomatiques définis par leur localisation (focale, partielle) avec des crises partielles complexes
G11.4	Paraplégie spastique héréditaire	G40.3	Epilepsie et syndromes épileptiques généralisés idiopathiques
G11.8	Autres ataxies héréditaires	G40.4	Autres épilepsies et syndromes épileptiques généralisés
G11.9	Ataxie héréditaire, sans précision	G40.5	Syndromes épileptiques particuliers
G12.0	Amyotrophie spinale infantile, type I [Werdnig-Hoffman]	G40.6	Crise de grand mal, sans précision (avec ou sans petit mal)
G12.1	Autres amyotrophies spinales héréditaires	G41.0	Etat de grand mal épileptique
G13.0	Neuromyopathie et neuropathie paranéoplasiques	G41.1	Etat de petit mal épileptique
G13.1	Autres affections dégénératives systémiques affectant principalement le système nerveux central au cours de maladies tumorales	G41.2	Etat de mal épileptique partiel complexe
G13.2	Affections dégénératives systémiques affectant principalement le système nerveux central au cours d'un myxoédème [E00.1], {E03.-}	G60.0	Neuropathie héréditaire motrice et sensorielle
G13.8	Affections dégénératives systémiques affectant principalement le système nerveux central au cours d'autres affections classées ailleurs	G60.1	Maladie de Refsum
G20.10	Maladie de Parkinson sans un handicap modéré à lourd: Sans fluctuation de l'effet	G60.2	Neuropathie associée à une ataxie héréditaire
G20.11	Maladie de Parkinson sans un handicap modéré à lourd: Avec fluctuation de l'effet	G60.3	Neuropathie progressive idiopathique
G20.20	Maladie de Parkinson sans un très lourd handicap: Sans fluctuation de l'effet	G60.8	Autres neuropathies héréditaires et idiopathiques
G20.21	Maladie de Parkinson sans un très lourd handicap: Avec fluctuation de l'effet	G60.9	Neuropathie héréditaire et idiopathique, sans précision
G21.0	Syndrome malin des neuroleptiques	G61.0	Syndrome de Guillain-Barré
G21.1	Autres syndromes secondaires parkinsoniens dus à des médicaments	G61.1	Neuropathie sérique
G21.2	Syndrome parkinsonien secondaire dû à d'autres agents externes	G61.8	Autres polynévrites inflammatoires
G21.3	Syndrome parkinsonien postencéphalitique	G61.9	Polynévrite inflammatoire, sans précision
G23.0	Maladie de Hallervorden-Spatz	G62.0	Polynévrite médicamenteuse
G23.1	Ophthalmoplégie supranucléaire progressive [maladie de Steele-Richardson-Olszewski]	G62.1	Polynévrite alcoolique
G23.2	Dégénérescence striato-nigrique [nigrostriée]	G62.2	Polynévrite due à d'autres agents toxiques
G23.8	Autres maladies dégénératives précisées des noyaux gris centraux	G62.80	Polyneuropathie de réanimation
G23.9	Maladie dégénérative des noyaux gris centraux, sans précision	G62.88	Autres polyneuropathies précisées
		G62.9	Polynévrite, sans précision
		G63.0	Polynévrite au cours de maladies infectieuses et parasitaires classées ailleurs

G63.1	Polynévrite au cours de maladies tumorales {C00-D48}	I23.2	Communication interventriculaire comme complication récente d'un infarctus aigu du myocarde
G63.2	Polynévrite diabétique {E10-E14 avec le quatrième chiffre .4}	I23.3	Rupture de la paroi cardiaque sans hémopéricarde comme complication récente d'un infarctus aigu du myocarde
G63.3	Polynévrite au cours d'autres maladies endocriniennes et métaboliques {E00-E07}, {E15-E16}, {E20-E34}, {E70-E89}	I23.4	Rupture des cordages tendineux comme complication récente d'un infarctus aigu du myocarde
G63.4	Polynévrite par carence nutritionnelle {E40-E64}	I23.5	Rupture du muscle papillaire comme complication récente d'un infarctus aigu du myocarde
G63.5	Polynévrite au cours d'affections disséminées du tissu conjonctif {M30-M35}	I23.6	Thrombose de l'oreillette, de l'auricule et du ventricule comme complication récente d'un infarctus aigu du myocarde
G63.6	Polynévrite au cours d'autres affections ostéo-articulaires et des muscles {M00-M25}, {M40-M96}	I25.5	Myocardiopathie ischémique
G63.8	Polynévrite au cours d'autres maladies classées ailleurs	I26.0	Embolie pulmonaire, avec mention de cœur pulmonaire aigu
G64	Autres affections du système nerveux périphérique	I26.9	Embolie pulmonaire, sans mention de cœur pulmonaire aigu
G70.0	Myasthénie	I27.0	Hypertension pulmonaire primitive
G70.1	Affections neuro-musculaires toxiques	I31.3	Epanchement péricardique (non inflammatoire)
G70.2	Myasthénie congénitale et au cours du développement	I33.0	Endocardite infectieuse aiguë et subaiguë
G70.8	Autres affections neuro-musculaires précisées	I40.0	Myocardite infectieuse
G70.9	Affection neuro-musculaire, sans précision	I42.0	Myocardiopathie avec dilatation
G71.0	Dystrophie musculaire	I42.1	Myocardiopathie obstructive hypertrophique
G71.1	Affections myotoniques	I44.2	Bloc auriculoventriculaire complet
G71.2	Myopathies congénitales	I60.0	Hémorragie sous-arachnoïdienne de la bifurcation et du siphon carotidien
G71.3	Myopathie mitochondriale, non classée ailleurs	I60.1	Hémorragie sous-arachnoïdienne de l'artère cérébrale moyenne
G71.8	Autres affections musculaires primitives	I60.2	Hémorragie sous-arachnoïdienne de l'artère communicante antérieure
G71.9	Affection musculaire primitive, sans précision	I60.3	Hémorragie sous-arachnoïdienne de l'artère communicante postérieure
G72.0	Myopathie médicamenteuse	I60.4	Hémorragie sous-arachnoïdienne de l'artère basilaire
G72.1	Myopathie alcoolique	I60.5	Hémorragie sous-arachnoïdienne de l'artère vertébrale
G72.2	Myopathie due à d'autres agents toxiques	I60.6	Hémorragie sous-arachnoïdienne d'autres artères intracrâniennes
G72.3	Paralysies périodiques	I60.7	Hémorragie sous-arachnoïdienne d'une artère intracrânienne, sans précision
G72.4	Myopathie inflammatoire, non classée ailleurs	I60.8	Autres hémorragies sous-arachnoïdiennes
G72.80	Myopathie de réanimation	I60.9	Hémorragie sous-arachnoïdienne, sans précision
G72.88	Autres myopathies précisées	I61.0	Hémorragie intracérébrale hémisphérique, sous-corticale
G72.9	Myopathie, sans précision	I61.1	Hémorragie intracérébrale hémisphérique, corticale
G73.0	Syndrome myasthénique au cours de maladies endocriniennes	I61.2	Hémorragie intracérébrale hémisphérique, non précisée
G73.1	Syndrome de Lambert-Eaton {(C00-D48†)}	I61.3	Hémorragie intracérébrale du tronc cérébral
G73.2	Autres syndromes myasthéniques au cours de maladies tumorales {C00-D48}	I61.4	Hémorragie intracérébrale cérébelleuse
G73.3	Syndrome myasthénique au cours d'autres maladies classées ailleurs	I61.5	Hémorragie intracérébrale intraventriculaire
G73.4	Myopathie au cours de maladies infectieuses et parasitaires classées ailleurs	I61.6	Hémorragie intracérébrale, localisations multiples
G73.5	Myopathie au cours de maladies endocriniennes	I67.0	Dissection d'artères cérébrales
G73.6	Myopathie au cours de maladies métaboliques	I67.10	Anévrisme cérébral (acquis)
G73.7	Myopathie au cours d'autres maladies classées ailleurs	I67.11	Fistule artérioveineuse cérébrale (acquise)
G80.0	Paralysie cérébrale spastique quadriplégique	I67.2	Athérosclérose cérébrale
G80.1	Paralysie cérébrale spastique diplégique	I67.3	Leuco-encéphalopathie vasculaire progressive
G80.2	Paralysie cérébrale spastique hémiplegique	I67.4	Encéphalopathie hypertensive
G80.3	Paralysie cérébrale dyskinétique	I67.5	Maladie de Moyamoya
G80.4	Paralysie cérébrale ataxique	I67.6	Thrombose non pyogène du système veineux intracrânien
G80.8	Autres paralysies cérébrales	I67.7	Artérite cérébrale, non classée ailleurs
G80.9	Paralysie cérébrale, sans précision	I67.80	Vasospasme au cours d'hémorragie sous-arachnoïdienne
G81.0	Hémiplégie flasque	I68.0	Angiopathie amyloïde cérébrale {E85.-}
G81.1	Hémiplégie spastique	I68.1	Artérite cérébrale au cours de maladies infectieuses et parasitaires
G81.9	Hémiplégie, sans précision	I68.2	Artérite cérébrale au cours d'autres maladies classées ailleurs
G90.3	Dégénérescence disséminée	I71.00	Dissection de l'aorte localisation non précisée, sans indication de rupture
G91.0	Hydrocéphalie communicante	I71.01	Dissection de l'aorte thoracique, sans indication de rupture
G91.1	Hydrocéphalie obstructive (non communicante)	I71.02	Dissection de l'aorte abdominale, sans indication de rupture
G92	Encéphalopathie toxique	I71.03	Dissection de l'aorte thoracoabdominale, sans indication de rupture
G93.0	Kystes cérébraux	I71.04	Dissection de l'aorte localisation non précisée, avec rupture
G93.5	Compression du cerveau	I71.05	Dissection de l'aorte thoracique, avec rupture
G93.6	Œdème cérébral	I71.06	Dissection de l'aorte abdominale, avec rupture
G93.7	Syndrome de Reye	I71.07	Dissection de l'aorte thoracoabdominale, avec rupture
I01.1	Endocardite rhumatismale aiguë	I71.1	Anévrisme aortique thoraco-abdominal(e), rompu
I01.2	Myocardite rhumatismale aiguë	I71.2	Anévrisme aortique thoraco-abdominal(e), sans mention de rupture
I21.0	Infarctus transmural aigu du myocarde, de la paroi antérieure	I71.3	Anévrisme aortique thoraco-abdominal(e), rompu
I21.1	Infarctus transmural aigu du myocarde, de la paroi inférieure		
I21.2	Infarctus transmural aigu du myocarde d'autres localisations		
I21.3	Infarctus transmural aigu du myocarde, de localisation non précisée		
I21.4	Infarctus sous-endocardique aigu du myocarde		
I23.0	Hémopéricarde comme complication récente d'un infarctus aigu du myocarde		
I23.1	Communication interauriculaire comme complication récente d'un infarctus aigu du myocarde		

I71.4	Anévrisme aortique thoraco-abdominal(e), sans mention de rupture	K67.8	Autres atteintes péritonéales au cours de maladies infectieuses classées ailleurs
I71.5	Anévrisme aortique thoraco-abdominal(e), rompu	K70.4	Insuffisance hépatique alcoolique
I71.6	Anévrisme aortique thoraco-abdominal(e), sans mention de rupture	K72.0	Insuffisance hépatique aiguë et subaiguë
I77.2	Rupture d'une artère	K72.73	Encéphalopathie hépatique degré 3
I85.0	Varices œsophagiennes hémorragiques	K72.74	Encéphalopathie hépatique degré 4
J05.1	Épiglottite aiguë	K74.3	Cirrhose biliaire primitive
J39.0	Abcès parapharyngé et rétropharyngé	K75.0	Abcès du foie
J46	État de mal asthmatique	K75.1	Phlébite de la veine porte
J67.0	Poumon de fermier	K75.4	Hépatite auto-immune
J67.1	Bagassose	K76.7	Syndrome hépato-rénal
J67.2	Poumon des oiseleurs	K85.01	Pancréatite aiguë idiopathique: Avec complication d'organe - organique
J67.3	Subérose	K85.11	Pancréatite aiguë d'origine biliaire: Avec complication d'organe - organique
J67.4	Poumon des malteurs	K85.21	Pancréatite aiguë alcoolique: Avec complication d'organe - organique
J67.5	Poumon des champignonnistes	K85.31	Pancréatite aiguë médicamenteuse: Avec complication d'organe - organique
J67.6	Poumon des écorceurs d'érables	K85.81	Autres pancréatites aiguës: Avec complication d'organe - organique
J67.7	Maladie pulmonaire due aux systèmes de conditionnement et d'humidification de l'air	K85.91	Pancréatite aiguë, sans précision: Avec complication d'organe - organique
J67.8	Pneumopathie par hypersensibilité à d'autres poussières organiques	K91.80	Inflammation généralisée des muqueuses par immunodéficience
J67.9	Pneumopathie par hypersensibilité aux poussières organiques, sans précision	K93.0	Atteintes tuberculeuses de l'intestin, du péritoine et des ganglions mésentériques {A18.3}
J80	Syndrome de détresse respiratoire de l'adulte	K93.1	Mégacôlon au cours de la maladie de Chagas {B57.3}
J84.1	Autres affections pulmonaires interstitielles avec fibrose	K93.21	Stade 1 de maladie aiguë de rejet de l'appareil digestif greffe-contre-hôte {T86.01}
J85.0	Gangrène et nécrose du poumon	K93.22	Stade 2 de maladie aiguë de rejet de l'appareil digestif greffe-contre-hôte {T86.02}
J85.1	Abcès du poumon avec pneumopathie	K93.23	Stade 3 de maladie aiguë de rejet de l'appareil digestif greffe-contre-hôte {T86.02}
J85.2	Abcès du poumon sans pneumopathie	K93.24	Stade 4 de maladie aiguë de rejet de l'appareil digestif greffe-contre-hôte {T86.02}
J85.3	Abcès du médiastin	L51.20	Epidermolyse nécrosante suraiguë [Lyll]: Atteinte de moins de 30% de la surface corporelle SA1
J86.0	Pyothorax avec fistule	L51.21	Epidermolyse nécrosante suraiguë [Lyll]: Atteinte de 30% et plus de la surface corporelle
J86.9	Pyothorax sans fistule	M31.1	Microangiopathie thrombotique
J93.0	Pneumothorax spontané avec pression positive	M31.2	Granulome malin de la ligne médiane
J95.1	Insuffisance pulmonaire aiguë consécutive à une intervention chirurgicale thoracique	M31.3	Granulomatose de Wegener
K12.20	Phlegmon de la bouche (plancher)	M31.4	Syndrome de la crosse aortique [Takayasu]
K12.21	Abcès sousmandibulaire sans indication d'extension médiastinale, parapharyngée ou cervicale	M31.5	Artérite à cellules géantes avec polymyalgie rhumatismale
K12.22	Abcès sousmandibulaire avec indication d'extension médiastinale, parapharyngée ou cervicale	M32.1	Lupus érythémateux disséminé avec atteinte d'organes et d'appareils
K22.3	Perforation de l'œsophage	M48.40	Fracture vertébrale de fatigue: Localisations vertébrales multiples
K25.0	Ulcère de l'estomac: Aigu avec hémorragie	M48.41	Fracture vertébrale de fatigue: Région occipito-atloïdo-axoïdienne
K25.1	Ulcère de l'estomac: Aigu avec perforation	M48.42	Fracture vertébrale de fatigue: Région cervicale
K25.2	Ulcère de l'estomac: Aigu avec hémorragie et perforation	M48.43	Fracture vertébrale de fatigue: Région cervico-dorsale
K26.0	Ulcère du duodénum: Aigu avec hémorragie	M48.44	Fracture vertébrale de fatigue: Région dorsale
K26.1	Ulcère du duodénum: Aigu avec perforation	M72.60	Fasciite nécrosante: Sièges multiples
K26.2	Ulcère du duodénum: Aigu avec hémorragie et perforation	M72.61	Fasciite nécrosante: Région scapulaire
K40.10	Hernie inguinale bilatérale, avec gangrène: Non précisée comme hernie récidivante	M72.62	Fasciite nécrosante: Bras humérus articulation du coude
K40.11	Hernie inguinale bilatérale, avec gangrène: Hernie récidivante	M72.63	Fasciite nécrosante: Avant-bras cubitus articulation du poignet
K40.40	Hernie inguinale, unilatérale ou sans précision, avec gangrène: Non précisée comme hernie récidivante	M72.64	Fasciite nécrosante: Main carpe
K40.41	Hernie inguinale, unilatérale ou sans précision, avec gangrène: Hernie récidivante	M72.65	Fasciite nécrosante: Région pelvienne
K41.1	Hernie crurale bilatérale, avec gangrène	M72.66	Fasciite nécrosante: Jambe péroné articulation du genou
K41.4	Hernie crurale, unilatérale ou sans précision, avec gangrène	M72.67	Fasciite nécrosante: Cheville et métatarses
K42.1	Hernie ombilicale, avec gangrène	M72.68	Fasciite nécrosante: Autres
K43.1	Autres hernies de la paroi abdominale antérieure, avec gangrène	M72.69	Fasciite nécrosante: Siège non précisé
K44.1	Hernie diaphragmatique, avec gangrène	M84.40	Fracture pathologique, non classée ailleurs: Sièges multiples
K45.1	Autres hernies abdominales précisées, avec gangrène	M84.41	Fracture pathologique, non classée ailleurs: Région scapulaire
K63.1	Perforation de l'intestin (non traumatique)	M84.42	Fracture pathologique, non classée ailleurs: Bras humérus articulation du coude
K65.0	Péritonite aiguë	M84.43	Fracture pathologique, non classée ailleurs: Avant-bras cubitus articulation du poignet
K66.0	Adhérences péritonéales	M84.44	Fracture pathologique, non classée ailleurs: Main carpe
K66.1	Hémopéritoine	M84.45	Fracture pathologique, non classée ailleurs: Région pelvienne
K66.8	Autres maladies précisées du péritoine		
K66.9	Maladie du péritoine, sans précision		
K67.0	Péritonite à Chlamydia {A74.8}		
K67.1	Péritonite gonococcique {A54.8}		
K67.2	Péritonite syphilitique {A52.7}		
K67.3	Péritonite tuberculeuse {A18.3}		

M84.46	Fracture pathologique, non classée ailleurs: Jambe péroné articulation du genou	Q05.9	Spina bifida, sans précision
M84.47	Fracture pathologique, non classée ailleurs: Cheville et métatarse	Q06.0	Amyélie
M84.48	Fracture pathologique, non classée ailleurs: Autres	Q06.1	Hypoplasie et dysplasie de la moelle épinière
M84.49	Fracture pathologique, non classée ailleurs: Siège non précisé	Q06.2	Diastématomyélie
N00.0	Syndrome néphritique aigu: Anomalies glomérulaires mineures	Q06.3	Autres malformations congénitales de la queue de cheval
N00.1	Syndrome néphritique aigu: Lésions glomérulaires segmentaires et focales	Q06.4	Hydromyélie
N00.2	Syndrome néphritique aigu: Glomérulonéphrite membraneuse diffuse	Q06.8	Autres malformations congénitales précisées de la moelle épinière
N00.3	Syndrome néphritique aigu: Glomérulonéphrite proliférative mésangiale diffuse	Q06.9	Malformation congénitale de la moelle épinière, sans précision
N00.4	Syndrome néphritique aigu: Glomérulonéphrite proliférative endocapillaire diffuse	Q07.0	Syndrome d'Arnold-Chiari
N00.5	Syndrome néphritique aigu: Glomérulonéphrite mésangiocapillaire diffuse	Q07.8	Autres malformations congénitales précisées du système nerveux
N00.6	Syndrome néphritique aigu: Maladie à dépôt dense	Q07.9	Malformation congénitale du système nerveux, sans précision
N00.7	Syndrome néphritique aigu: Glomérulonéphrite diffuse en croissant	Q20.0	Tronc artériel commun
N00.8	Syndrome néphritique aigu: Autres	Q20.1	Ventricule droit à double issue
N00.9	Syndrome néphritique aigu: Sans précision	Q20.2	Ventricule gauche à double issue
N05.0	Syndrome néphritique, sans précision: Anomalies glomérulaires mineures	Q20.3	Communication ventriculo-auriculaire discordante
N10	Néphrite tubulo-interstitielle aiguë	Q20.4	Ventricule à double issue
N13.3	Hydronéphroses, autres et sans précision	Q20.5	Communication auriculo-ventriculaire discordante
N17.0	Insuffisance rénale aiguë avec nécrose tubulaire	Q20.6	Isomérisme des auricules cardiaques
N17.1	Insuffisance rénale aiguë avec nécrose corticale aiguë	Q20.8	Autres malformations congénitales des cavités et des orifices cardiaques
N17.2	Insuffisance rénale aiguë avec nécrose médullaire	Q20.9	Malformation congénitale des cavités et des orifices cardiaques, sans précision
N17.8	Autres insuffisances rénales aiguës	Q21.0	Communication interventriculaire
N17.9	Insuffisance rénale aiguë, sans précision	Q21.1	Communication interauriculaire
N18.4	Insuffisance rénale chronique, Stade 4	Q21.2	Communication auriculo-ventriculaire
N18.5	Insuffisance rénale chronique, Stade 5	Q21.3	Tétralogie de Fallot
N25.1	Diabète insipide néphrogénique	Q21.4	Communication aorto-pulmonaire
N49.80	Gangrène de Fournier chez l'homme	Q21.80	Pentalogie de Fallot
O14.1	Prééclampsie sévère	Q21.88	Autres malformations congénitales des septums cardiaques
O14.2	Syndrome HELLP	Q21.9	Malformation congénitale d'une cloison cardiaque, sans précision
O15.0	Eclampsie au cours de la grossesse	Q22.0	Atrésie de la valve pulmonaire
O15.1	Eclampsie au cours du travail	Q22.1	Sténose congénitale de la valve pulmonaire
O15.2	Eclampsie au cours de la puerpéralité	Q22.2	Insuffisance congénitale de la valve pulmonaire
Q00.0	Anencéphalie	Q22.3	Autres malformations congénitales de la valve pulmonaire
Q00.1	Cranio-rachischisis	Q22.4	Sténose congénitale de la valvule tricuspide
Q00.2	Inienéphalie	Q22.5	Maladie d'Ebstein
Q01.0	Encéphalocèle frontale	Q22.6	Hypoplasie du cœur droit
Q01.1	Encéphalocèle naso-frontale	Q22.8	Autres malformations congénitales de la valvule tricuspide
Q01.2	Encéphalocèle occipitale	Q22.9	Malformation congénitale de la valvule tricuspide, sans précision
Q01.8	Encéphalocèle d'autres localisations	Q23.0	Sténose congénitale de la valvule aortique
Q01.9	Encéphalocèle, sans précision	Q23.1	Insuffisance congénitale de la valvule aortique
Q02	Microcéphalie	Q23.2	Sténose mitrale congénitale
Q03.0	Malformations de l'aqueduc de Sylvius	Q23.3	Insuffisance mitrale congénitale
Q03.1	Atrésie des fentes de Luschka et du foramen de Magendie	Q23.4	Hypoplasie du cœur gauche
Q03.8	Autres hydrocéphalies congénitales	Q23.8	Autres malformations congénitales des valvules aortique et mitrale
Q03.9	Hydrocéphalie congénitale, sans précision	Q23.9	Malformation congénitale des valvules aortique et mitrale, sans précision
Q04.0	Malformations congénitales du corps calleux	Q24.0	Dextrocardie
Q04.1	Arhinencéphalie	Q24.1	Lévo-cardie
Q04.2	Holoprosencéphalie	Q24.2	Cœur triatrial
Q04.3	Autres anomalies localisées du développement de l'encéphale	Q24.3	Sténose de l'infundibulum pulmonaire
Q04.4	Dysplasie du septum et des voies optiques	Q24.4	Sténose sous-aortique congénitale
Q04.5	Mégaloencéphalie	Q24.5	Malformation des vaisseaux coronaires
Q04.6	Kystes cérébraux congénitaux	Q24.6	Bloc congénital du cœur
Q04.8	Autres malformations congénitales précisées de l'encéphale	Q24.8	Autres malformations cardiaques congénitales précisées
Q04.9	Malformation congénitale de l'encéphale, sans précision	Q24.9	Malformation cardiaque congénitale, sans précision
Q05.0	Spina bifida cervical, avec hydrocéphalie	Q25.0	Perméabilité du canal artériel
Q05.1	Spina bifida thoracique, avec hydrocéphalie	Q25.1	Coarctation de l'aorte
Q05.2	Spina bifida lombaire, avec hydrocéphalie	Q25.2	Atrésie de l'aorte
Q05.3	Spina bifida sacré, avec hydrocéphalie	Q25.3	Sténose de l'aorte
Q05.4	Spina bifida, avec hydrocéphalie, sans précision	Q25.4	Autres malformations congénitales de l'aorte
Q05.5	Spina bifida cervical, sans hydrocéphalie	Q25.5	Atrésie de l'artère pulmonaire
Q05.6	Spina bifida thoracique, sans hydrocéphalie	Q25.6	Sténose de l'artère pulmonaire
Q05.7	Spina bifida lombaire, sans hydrocéphalie	Q25.7	Autres malformations congénitales de l'artère pulmonaire
Q05.8	Spina bifida sacré, sans hydrocéphalie	Q25.8	Autres malformations congénitales des gros vaisseaux
		Q25.9	Malformation congénitale des gros vaisseaux, sans précision
		Q26.0	Sténose congénitale de la veine cave

Q26.1	Persistence de la veine cave supérieure gauche	Q34.8	Autres malformations congénitales précisées de l'appareil respiratoire
Q26.2	Retour veineux pulmonaire anormal total	Q34.9	Malformation congénitale de l'appareil respiratoire, sans précision
Q26.3	Retour veineux pulmonaire anormal partiel	Q35.1	Fente de la voûte du palais
Q26.4	Retour veineux pulmonaire anormal, sans précision	Q35.3	Fente du voile du palais
Q26.5	Retour veineux portal anormal	Q35.5	Fente de la voûte et du voile du palais
Q26.6	Fistule entre la veine porte et l'artère hépatique	Q37.0	Fente labiale bilatérale avec fente de la voûte du palais
Q26.8	Autres malformations congénitales des grandes veines	Q37.1	Fente labiale unilatérale avec fente de la voûte du palais
Q26.9	Malformation congénitale d'une grande veine, sans précision	Q37.2	Fente labiale bilatérale avec fente du voile du palais
Q27.0	Absence congénitale et hypoplasie de l'artère ombilicale	Q37.3	Fente labiale unilatérale avec fente du voile du palais
Q27.1	Sténose congénitale de l'artère rénale	Q37.4	Fente labiale bilatérale avec fente du voile et de la voûte du palais
Q27.2	Autres malformations congénitales de l'artère rénale	Q37.5	Fente labiale unilatérale avec fente du voile et de la voûte du palais
Q27.3	Malformation artérioveineuse périphérique	Q39.0	Atrésie de l'œsophage, sans fistule
Q27.4	Phlébectasie congénitale	Q39.1	Atrésie de l'œsophage avec fistule trachéo-œsophagienne
Q27.8	Autres malformations congénitales précisées de l'appareil circulatoire périphérique	Q39.2	Fistule trachéo-œsophagienne congénitale, sans atrésie
Q27.9	Malformation congénitale de l'appareil circulatoire périphérique, sans précision	Q39.3	Sténose et rétrécissement congénitaux de l'œsophage
Q28.00	Anévrisme artérioveineux congénital des vaisseaux précérébraux	Q39.4	Ptérygion de l'œsophage
Q28.01	Fistule artérioveineuse congénitale des vaisseaux précérébraux	Q39.5	Dilatation congénitale de l'œsophage
Q28.08	Autres malformations artérioveineuses congénitales des vaisseaux précérébraux	Q39.6	Diverticule de l'œsophage
Q28.09	Malformation artérioveineuse congénitale des vaisseaux précérébraux, non précisée	Q39.8	Autres malformations congénitales de l'œsophage
Q28.10	Anévrisme congénital des vaisseaux précérébraux	Q39.9	Malformation congénitale de l'œsophage, sans précision
Q28.11	Fistule congénitale des vaisseaux précérébraux	Q40.0	Sténose hypertrophique congénitale du pylore
Q28.18	Autres malformations congénitales des vaisseaux précérébraux	Q40.1	Hernie hiatale congénitale
Q28.19	Malformation congénitale des vaisseaux précérébraux, non précisée	Q40.2	Autres malformations congénitales précisées de l'estomac
Q28.20	Anévrisme artérioveineux congénital des vaisseaux cérébraux	Q40.3	Malformation congénitale de l'estomac, sans précision
Q28.21	Fistule artérioveineuse congénitale des vaisseaux cérébraux	Q40.8	Autres malformations congénitales précisées des voies digestives supérieures
Q28.28	Autres malformations artérioveineuses congénitales des vaisseaux cérébraux	Q40.9	Malformation congénitale des voies digestives supérieures, sans précision
Q28.29	Malformation artérioveineuse congénitale des vaisseaux cérébraux, non précisée	Q41.0	Absence, atrésie et sténose congénitales du duodénum
Q28.30	Anévrisme congénital des vaisseaux cérébraux	Q41.1	Absence, atrésie et sténose congénitales du jéjunum
Q28.31	Fistule congénitale des vaisseaux cérébraux	Q41.2	Absence, atrésie et sténose congénitales de l'iléon
Q28.38	Autres malformations congénitales des vaisseaux cérébraux	Q41.8	Absence, atrésie et sténose congénitales d'autres localisations précisées de l'intestin grêle
Q28.39	Malformation congénitale des vaisseaux cérébraux, non précisée	Q41.9	Absence, atrésie et sténose congénitales de l'intestin grêle, sans précision de localisation
Q28.80	Autre anévrisme congénital	Q42.0	Absence, atrésie et sténose congénitales du rectum, avec fistule
Q28.81	Autre fistule congénitale de l'appareil circulatoire	Q42.1	Absence, atrésie et sténose congénitales du rectum, sans fistule
Q28.88	Autres malformations congénitales précisées de l'appareil circulatoire.	Q42.2	Absence, atrésie et sténose congénitales de l'anus, avec fistule
Q28.9	Malformation congénitale de l'appareil circulatoire, sans précision	Q42.3	Absence, atrésie et sténose congénitales de l'anus, sans fistule
Q30.0	Atrésie des choanes	Q42.8	Absence, atrésie et sténose congénitales d'autres localisations du côlon
Q31.0	Ptérygion du larynx	Q42.9	Absence, atrésie et sténose congénitales du côlon, sans précision de localisation
Q31.1	Sténose sous-glottique congénitale	Q43.0	Diverticule de Meckel
Q31.2	Hypoplasie du larynx	Q43.1	Maladie de Hirschsprung
Q31.3	Laryngocèle	Q43.2	Autres anomalies fonctionnelles congénitales du côlon
Q31.5	Laryngomalacie congénitale	Q43.3	Malformations congénitales de fixation de l'intestin
Q31.8	Autres malformations congénitales du larynx	Q43.40	Duplication de l'intestin grêle
Q31.9	Malformation congénitale du larynx, sans précision	Q43.41	Duplication du côlon
Q32.0	Trachéomalacie congénitale	Q43.42	Duplication du rectum
Q32.1	Autres malformations congénitales de la trachée	Q43.49	Duplication de l'intestin, non précisée
Q32.2	Bronchomalacie congénitale	Q43.5	Ectopie de l'anus
Q32.3	Sténose bronchique congénitale	Q43.6	Fistule congénitale du rectum et de l'anus
Q32.4	Autres malformations congénitales des bronches	Q43.7	Persistence du cloaque
Q33.0	Poumon kystique congénital	Q43.8	Autres malformations congénitales précisées de l'intestin
Q33.1	Lobe pulmonaire surnuméraire	Q43.9	Malformation congénitale de l'intestin, sans précision
Q33.2	Séquestration pulmonaire	Q44.0	Agénésie, aplasie et hypoplasie de la vésicule biliaire
Q33.3	Agénésie du poumon	Q44.1	Autres malformations congénitales de la vésicule biliaire
Q33.4	Bronchiectasie congénitale	Q44.2	Atrésie des voies biliaires
Q33.5	Tissu ectopique intrapulmonaire	Q44.3	Sténose et rétrécissement congénitaux des voies biliaires
Q33.6	Hypoplasie et dysplasie du poumon	Q44.4	Kyste du cholédoque
Q33.8	Autres malformations congénitales du poumon	Q44.5	Autres malformations congénitales des voies biliaires
Q33.9	Malformation congénitale du poumon, sans précision	Q44.6	Maladie kystique du foie
Q34.0	Anomalie de la plèvre	Q44.7	Autres malformations congénitales du foie
Q34.1	Kyste congénital du médiastin	Q45.0	Agénésie, aplasie et hypoplasie du pancréas
		Q45.1	Pancréas annulaire
		Q45.2	Kyste pancréatique congénital

Q45.3	Autres malformations congénitales du pancréas et du canal pancréatique	Q87.4	Syndrome de Marfan
Q45.8	Autres malformations congénitales précisées de l'appareil digestif	Q87.5	Autres syndromes congénitaux malformatifs avec d'autres modifications du squelette
Q45.9	Malformation congénitale de l'appareil digestif, sans précision	Q87.8	Autres syndromes congénitaux malformatifs précisés, non classés ailleurs
Q60.1	Agénésie rénale, bilatérale	Q89.0	Malformations congénitales de la rate
Q77.0	Achondrogénésie	Q89.1	Malformations congénitales des surrénales
Q77.1	Insuffisance staturale thanatophore	Q89.2	Malformations congénitales des autres glandes endocrines
Q77.2	Syndrome des côtes courtes	Q89.4	Jumeaux soudés
Q77.3	Chondrodysplasie ponctuée	Q89.7	Malformations congénitales multiples, non classées ailleurs
Q77.4	Achondroplasie	Q89.8	Autres malformations congénitales précisées
Q77.5	Dysplasie diastrophique	Q89.9	Malformation congénitale, sans précision
Q77.6	Dysplasie chondro-ectodermique	Q90.0	Trisomie 21, non-disjonction méiotique
Q77.7	Dysplasie spondylo-épiphytaire	Q90.1	Trisomie 21, mosaïque chromosomique (non-disjonction mitotique)
Q77.8	Autres ostéochondrodysplasies avec anomalies de la croissance des os longs et du rachis	Q90.2	Trisomie 21, translocation
Q77.9	Ostéochondrodysplasie avec anomalies de la croissance des os longs et du rachis, sans précision	Q90.9	Syndrome de Down, sans précision
Q78.0	Ostéogénèse imparfaite	Q91.0	Trisomie 18, non-disjonction méiotique
Q78.1	Dysplasie polyostotique fibreuse	Q91.1	Trisomie 18, mosaïque chromosomique (non-disjonction mitotique)
Q78.2	Ostéopétrose	Q91.2	Trisomie 18, translocation
Q78.3	Dysplasie diaphysaire progressive	Q91.3	Syndrome d'Edwards, sans précision
Q78.4	Enchondromatose	Q91.4	Trisomie 13, non-disjonction méiotique
Q78.5	Dysplasie métaphysaire	Q91.5	Trisomie 13, mosaïque chromosomique (non-disjonction mitotique)
Q78.6	Exostoses multiples congénitales	Q91.6	Trisomie 13, translocation
Q78.8	Autres ostéochondrodysplasies précisées	Q91.7	Syndrome de Patau, sans précision
Q78.9	Ostéochondrodysplasie, sans précision	Q92.0	Trisomie d'un chromosome entier, non-disjonction méiotique
Q79.0	Hernie diaphragmatique congénitale	Q92.1	Trisomie d'un chromosome entier, mosaïque chromosomique (non-disjonction mitotique)
Q79.1	Autres malformations congénitales du diaphragme	Q92.2	Trisomie partielle majeure
Q79.2	Exomphale	Q92.3	Trisomie partielle mineure
Q79.3	Gastroschisis	Q92.4	Duplications vues seulement à la prométaphase
Q79.4	Aplasia congénitale de la musculature abdominale	Q92.5	Duplications avec autres réarrangements complexes
Q79.5	Autres malformations congénitales de la paroi abdominale	Q92.6	Chromosomes marqueurs supplémentaires
Q79.6	Syndrome d'Ehlers-Danlos	Q92.7	Triploïdie et polyplôïdie
Q79.8	Autres malformations congénitales du système ostéo-articulaire et des muscles	Q92.8	Autres trisomies et trisomies partielles précisées des autosomes
Q79.9	Malformation congénitale du système ostéo-articulaire et des muscles, sans précision	Q92.9	Trisomie et trisomie partielle des autosomes, sans précision
Q80.0	Ichtyose vulgaire	Q93.0	Monosomie d'un chromosome entier, non-disjonction méiotique
Q80.1	Ichtyose liée au chromosome X	Q93.1	Monosomie d'un chromosome entier, mosaïque chromosomique (non-disjonction mitotique)
Q80.2	Ichtyose lamellaire	Q93.2	Chromosome remplacé par un anneau ou dicentrique
Q80.3	Erythrodermie ichtyosiforme bulleuse congénitale	Q93.3	Délétion du bras court du chromosome 4
Q80.4	Fœtus Arlequin	Q93.4	Délétion du bras court du chromosome 5
Q80.8	Autres ichtyoses congénitales	Q93.5	Autres délétions partielles d'un chromosome
Q80.9	Ichtyose congénitale, sans précision	Q93.6	Délétions vues seulement à la prométaphase
Q81.0	Epidermolyse bulleuse simple	Q93.7	Délétions avec autres réarrangements complexes
Q81.1	Epidermolyse bulleuse létale	Q93.8	Autres délétions des autosomes
Q81.2	Epidermolyse bulleuse dystrophique	Q93.9	Délétion des autosomes, sans précision
Q81.8	Autres épidermolyses bulleuses	Q95.0	Translocation ou insertion équilibrée chez un sujet normal
Q81.9	Epidermolyse bulleuse, sans précision	Q95.1	Inversion chromosomique chez un sujet normal
Q82.0	Lymphœdème héréditaire	Q95.2	Réarrangement autosomique équilibré chez un sujet anormal
Q82.1	Xeroderma pigmentosum	Q95.3	Réarrangement sexuel/autosomique équilibré chez un sujet anormal
Q82.2	Mastocytose	Q95.4	Sujet avec marqueur d'hétérochromatine
Q82.3	Incontinentia pigmenti	Q95.5	Sujet avec site autosomique fragile
Q85.0	Neurofibromatose (non maligne)	Q95.8	Autres réarrangements équilibrés et marqueurs structurels
Q85.1	Sclérose tubéreuse	Q95.9	Réarrangement équilibré et marqueur structurel, sans précision
Q85.8	Autres phacomatoses, non classées ailleurs	Q96.0	Caryotype 45,X
Q85.9	Phacomatose, sans précision	Q96.1	Caryotype 46,X iso (Xq)
Q86.0	Syndrome d'alcoolisme fœtal (dysmorphique)	Q96.2	Caryotype 46,X avec chromosome sexuel anormal, sauf iso (Xq)
Q86.1	Syndrome fœtal dû à l'hydantoïne	Q96.3	Mosaïque chromosomique, 45,X/46,XX ou XY
Q86.2	Dysmorphisme dû à la warfarine	Q96.4	Mosaïque chromosomique, 45,X/autre(s) lignée(s) cellulaire(s) avec chromosome sexuel anormal
Q86.8	Autres syndromes congénitaux malformatifs dus à des causes exogènes connues	Q96.8	Autres formes du syndrome de Turner
Q87.0	Syndromes congénitaux malformatifs atteignant principalement l'aspect de la face	Q96.9	Syndrome de Turner, sans précision
Q87.1	Syndromes congénitaux malformatifs associés principalement à une petite taille	Q97.0	Caryotype 47,XXX
Q87.2	Syndromes congénitaux malformatifs impliquant principalement les membres	Q97.1	Femme avec plus de trois chromosomes X
Q87.3	Syndromes congénitaux malformatifs comprenant un gigantisme néonatal	Q97.2	Mosaïque chromosomique, lignées avec divers nombres de chromosomes X
		Q97.3	Femme avec un caryotype 46,XY

Q97.8	Autres anomalies précisées des chromosomes sexuels, phénotype féminin	S27.81	Lésion traumatique d'autres organes et structures intrathoraciques précisés: Diaphragme
Q97.9	Anomalie des chromosomes sexuels, phénotype féminin, sans précision	S27.83	Lésion traumatique d'autres organes et structures intrathoraciques précisés: Œsophage (partie thoracique)
Q98.0	Syndrome de Klinefelter, caryotype 47,XXY	S28.0	Ecrasement du thorax
Q98.1	Syndrome de Klinefelter, homme avec plus de deux chromosomes X	S32.89	Fracture de parties autres et non précisées du rachis lombaire et du bassin: Autres parties et parties multiples du bassin
Q98.2	Syndrome de Klinefelter, homme avec caryotype 46,XX	S34.0	Commotion et œdème de la moelle lombaire [cone médullaire]
Q98.3	Autre phénotype masculin avec caryotype 46,XX	S34.10	Lésion transversale complète de la moelle lombaire
Q98.4	Syndrome de Klinefelter, sans précision	S34.11	Lésion transversale incomplète de la moelle lombaire
Q98.5	Caryotype 47,XXY	S34.18	Autre lésion de la moelle lombaire
Q98.6	Homme avec chromosomes sexuels de structure anormale	S34.2	Lésion traumatique de la racine nerveuse du rachis lombaire et sacré
Q98.7	Homme avec mosaïque des chromosomes sexuels		
Q98.8	Autres anomalies précisées des chromosomes sexuels, phénotype masculin	S34.30	Syndrome traumatique complet de la queue de cheval
Q98.9	Anomalie des chromosomes sexuels, phénotype masculin, sans précision	S34.31	Syndrome traumatique incomplet de la queue de cheval
Q99.0	Chimère 46,XX/46,XY	S34.38	Lésion autre et non précisée de la queue de cheval
Q99.1	Hermaphrodite vrai 46,XX	S34.4	Lésion traumatique du plexus lombo-sacré
Q99.2	Chromosome X fragile	S34.5	Lésion traumatique des nerfs sympathiques lombaires, sacrés et du bassin
Q99.8	Autres anomalies précisées des chromosomes	S34.6	Lésion traumatique de nerf(s) périphérique(s) de l'abdomen, des lombes et du bassin
Q99.9	Anomalie chromosomique, sans précision	S34.70	Niveau fonctionnel d'une lésion médullaire lombo-sacrée: Niveau SAI
R09.0	Asphyxie		
R57.0	Choc cardiogénique	S34.71	Niveau fonctionnel d'une lésion médullaire lombo-sacrée: L1
R57.1	Choc hypovolémique	S34.72	Niveau fonctionnel d'une lésion médullaire lombo-sacrée: L2
R57.2	Choc septique	S34.73	Niveau fonctionnel d'une lésion médullaire lombo-sacrée: L3
R57.8	Autres chocs	S34.74	Niveau fonctionnel d'une lésion médullaire lombo-sacrée: L4
S02.1	Fracture de la base du crâne	S34.75	Niveau fonctionnel d'une lésion médullaire lombo-sacrée: L5
S02.3	Fracture du plancher de l'orbite	S34.76	Niveau fonctionnel d'une lésion médullaire lombo-sacrée: S1
S06.1	Œdème cérébral traumatique	S34.77	Niveau fonctionnel d'une lésion médullaire lombo-sacrée: S2-S5
S06.20	Lésion traumatique cérébrale et cérébelleuse diffuse, SAI	S34.8	Lésion traumatique de nerfs autres et non précisés au niveau de l'abdomen, des lombes et du bassin
S06.21	Contusion cérébrale diffuse		
S06.22	Contusion cérébelleuse diffuse	S35.0	Lésion traumatique de l'aorte abdominale
S06.23	Hématomes cérébral et cérébelleux multiples	S35.1	Lésion traumatique de la veine cave inférieure
S06.28	Autres lésions cérébrales et cérébelleuses diffuses	S35.2	Lésion traumatique de l'artère cœliaque ou mésentérique
S06.30	Atteinte limitée ou circonscrite du tissu cérébral, SAI	S35.3	Lésion traumatique de la veine porte ou splénique
S06.31	Contusion cérébrale circonscrite	S35.4	Lésion traumatique des vaisseaux sanguins du rein
S06.32	Contusion cérébelleuse circonscrite	S35.5	Lésion traumatique des vaisseaux sanguins iliaques
S06.33	Hématome cérébral circonscrit	S35.7	Lésion traumatique de multiples vaisseaux sanguins au niveau de l'abdomen, des lombes et du bassin
S06.34	Hématome cérébelleux circonscrit		
S06.38	Autres lésions cérébrales et cérébelleuses circonscrites	S35.8	Lésion traumatique d'autres vaisseaux sanguins au niveau de l'abdomen, des lombes et du bassin
S06.4	Hémorragie épidurale		
S06.5	Hémorragie sous-durale traumatique	S35.9	Lésion traumatique de vaisseaux sanguins non précisés, au niveau de l'abdomen, des lombes et du bassin
S06.6	Hémorragie sous-arachnoïdienne traumatique		
S12.0	Fracture de la première vertèbre cervicale	S36.00	Lésion de la rate, SAI
S12.1	Fracture de la deuxième vertèbre cervicale	S36.01	Hématome splénique
S12.21	Fracture de la 3ème vertèbre cervicale	S36.02	Déchirure de la capsule de la rate, sans atteinte plus importante du parenchyme
S12.22	Fracture de la 4ème vertèbre cervicale		
S12.23	Fracture de la 5ème vertèbre cervicale	S36.03	Déchirure de la rate, avec atteinte du parenchyme
S12.24	Fracture de la 6ème vertèbre cervicale	S36.04	Rupture massive du parenchyme de la rate
S12.25	Fracture de la 7ème vertèbre cervicale	S36.08	Autre lésion de la rate
S12.7	Fractures multiples des vertèbres cervicales	S36.10	Lésion du foie, SAI
S12.9	Fracture du cou, partie non précisée	S36.11	Contusion et hématome du foie
S13.11	Luxation d'une vertèbre cervicale: C1/C2	S36.12	Déchirure hépatique, SAI
S13.12	Luxation d'une vertèbre cervicale: C2/C3	S36.13	Déchirure minimale hépatique
S13.13	Luxation d'une vertèbre cervicale: C3/C4	S36.14	Déchirure hépatique modérée
S13.14	Luxation d'une vertèbre cervicale: C4/C5	S36.15	Déchirure hépatique majeure
S13.15	Luxation d'une vertèbre cervicale: C5/C6	S36.16	Autre lésion du foie
S13.16	Luxation d'une vertèbre cervicale: C6/C7	S36.17	Lésion traumatique: vésicule biliaire
S13.17	Luxation d'une vertèbre cervicale: C7/D1	S36.18	Lésion traumatique: canal biliaire
S22.44	Fractures multiples de côtes: Avec fractures de quatre côtes ou plus	S36.20	Lésion traumatique du pancréas: Partie non précisée
S22.5	Volet costal	S36.21	Lésion traumatique du pancréas: Tête
S27.0	Pneumothorax traumatique	S36.22	Lésion traumatique du pancréas: Corps
S27.1	Hémithorax traumatique	S36.23	Lésion traumatique du pancréas: Queue
S27.2	Hémopneumothorax traumatique	S36.29	Lésion traumatique du pancréas: Autres parties et parties multiples
S27.31	Contusion et hématome du poumon	S36.3	Lésion traumatique de l'estomac
S27.32	Déchirure du poumon	S36.40	Lésion traumatique de l'intestin grêle: Intestin grêle, partie non précisée
S27.5	Lésion traumatique de la trachée thoracique		
S27.7	Lésions traumatiques multiples des organes intrathoraciques	S36.41	Lésion traumatique de l'intestin grêle: Duodénum

S36.49	Lésion traumatique de l'intestin grêle: Autres parties et parties multiples de l'intestin grêle	T28.9	Corrosion des organes internes, autres et sans précision
S36.50	Lésion traumatique du côlon: Gros intestin/côlon, partie non précisée	T34.0	Gelure de la tête, avec nécrose des tissus
S36.51	Lésion traumatique du côlon: Côlon ascendant	T34.1	Gelure du cou, avec nécrose des tissus
S36.52	Lésion traumatique du côlon: Côlon transverse	T34.2	Gelure du thorax, avec nécrose des tissus
S36.53	Lésion traumatique du côlon: Côlon descendant	T34.3	Gelure de la paroi abdominale, des lombes et du bassin, avec nécrose des tissus
S36.54	Lésion traumatique du côlon: Côlon sigmoïde	T34.4	Gelure du bras et de l'avant-bras, avec nécrose des tissus
S36.59	Lésion traumatique du côlon: Autres parties et parties multiples du gros intestin	T34.5	Gelure du poignet et de la main, avec nécrose des tissus
S36.6	Lésion traumatique du rectum	T34.6	Gelure de la hanche et de la cuisse, avec nécrose des tissus
S36.7	Lésion traumatique de multiples organes intra-abdominaux	T34.7	Gelure du genou et de la jambe, avec nécrose des tissus
S36.81	Lésion traumatique: Péritoine	T34.8	Gelure de la cheville et du pied, avec nécrose des tissus
S36.82	Lésion traumatique: Mésentère	T34.9	Gelure de localisations autres et non précisées, avec nécrose des tissus
S36.83	Lésion traumatique: Rétropéritoine	T35.1	Gelure de parties multiples du corps, avec nécrose des tissus
S36.88	Lésion traumatique: Autres organes intra-abdominaux	T36.0	Intoxication: Pénicillines
S36.9	Lésion traumatique d'un organe intra-abdominal non précisé	T36.1	Intoxication: Céphalosporines et autres bêta-lactamines
S37.00	Lésion rénale non précisée	T36.2	Intoxication: Groupe du chloramphénicol
S37.01	Contusion et hématome de rein, SAI	T36.3	Intoxication: Macrolides
S37.02	Déchirure de rein	T36.4	Intoxication: Tétracyclines
S37.03	Rupture totale du parenchyme rénal	T36.5	Intoxication: Aminosides
S37.1	Lésion traumatique de l'uretère	T36.6	Intoxication: Rifamycines
S37.20	Lésion de la vessie, non précisée	T36.7	Intoxication: Antibiotiques antifongiques administrés par voie générale
S37.21	Contusion de la vessie	T36.8	Intoxication: Autres antibiotiques systémiques
S37.22	Rupture de la vessie	T36.9	Intoxication: Antibiotique systémique, sans précision
S37.28	Autres lésions de la vessie	T37.0	Intoxication: Sulfamides
S37.30	Lésion traumatique de l'urètre: Sans autre précision	T37.1	Intoxication: Antimycobactériens
S37.31	Lésion traumatique de l'urètre: Partie membraneuse	T37.2	Intoxication: Antipaludiques et médicaments agissant sur d'autres protozoaires du sang
S37.32	Lésion traumatique de l'urètre: Partie spongieuse	T37.3	Intoxication: Autres antiprotozoaires
S37.33	Lésion traumatique de l'urètre: Partie prostatique	T37.4	Intoxication: Anthelminthiques
S37.38	Lésion traumatique de l'urètre: Autre partie	T37.5	Intoxication: Antiviraux
S37.4	Lésion traumatique de l'ovaire	T37.8	Intoxication: Autres anti-infectieux et antiparasitaires systémiques précisés
S37.5	Lésion traumatique de la trompe de Fallope	T37.9	Intoxication: Anti-infectieux et anti-parasitaire systémiques, sans précision
S37.6	Lésion traumatique de l'utérus	T38.0	Intoxication: Glucocorticoïdes et analogues synthétiques
S37.7	Lésions traumatiques de multiples organes pelviens et urinaires	T38.1	Intoxication: Hormones thyroïdiennes et leurs dérivés
S37.81	Lésion traumatique: surrénale	T38.2	Intoxication: Antithyroïdiens
S37.82	Lésion traumatique: prostate	T38.3	Intoxication: Insuline et hypoglycémisants oraux [antidiabétiques]
S37.83	Lésion traumatique: vésicule séminale	T38.4	Intoxication: Contraceptifs oraux
S37.84	Lésion traumatique: canal déférent	T38.5	Intoxication: Autres œstrogènes et progestatifs
S37.88	Lésion traumatique: autre organe du bassin	T38.6	Intoxication: Antigonadotropines, anti-œstrogènes, anti-androgènes, non classés ailleurs
S37.9	Lésion traumatique d'un organe pelvien et urinaire non précisé	T38.7	Intoxication: Androgènes et autres anabolisants
S38.0	Ecrasement des organes génitaux externes	T38.8	Intoxication: Hormones et leurs substituts synthétiques, autres et sans précision
S38.1	Ecrasement de parties autres et non précisées de l'abdomen, des lombes et du bassin	T38.9	Intoxication: Antagonistes hormonaux, autres et sans précision
S38.2	Amputation traumatique des organes génitaux externes	T39.0	Intoxication: Salicylés
S38.3	Amputation traumatique de parties autres et non précisées de l'abdomen, des lombes et du bassin	T39.1	Intoxication: Dérivés du 4-aminophénol
S39.0	Lésion traumatique de muscles et de tendons de l'abdomen, des lombes et du bassin	T39.2	Intoxication: Dérivés pyrazolés
S39.6	Lésion traumatique d'organe(s) intra-abdominal(aux) et organe(s) pelvien(s)	T39.3	Intoxication: Autres anti-inflammatoires non stéroïdiens [AINS]
S39.7	Autres lésions traumatiques multiples de l'abdomen, des lombes et du bassin	T39.4	Intoxication: Antirhumatismaux, non classés ailleurs
S39.80	Fracture du pénis	T39.8	Intoxication: Autres analgésiques non opioïdes et antipyrétiques, non classés ailleurs
T27.0	Brûlure du larynx et de la trachée	T39.9	Intoxication: Analgésique non opioïde, antipyrétique et antirhumatismal, sans précision
T27.1	Brûlure comprenant le larynx et la trachée avec les poumons	T40.0	Intoxication: Opium
T27.2	Brûlure d'autres parties des voies respiratoires	T40.1	Intoxication: Héroïne
T27.3	Brûlure des voies respiratoires, partie non précisée	T40.2	Intoxication: Autres opioïdes
T27.4	Corrosion du larynx et de la trachée	T40.3	Intoxication: Méthadone
T27.5	Corrosion comprenant le larynx et la trachée avec les poumons	T40.4	Intoxication: Autres narcotiques synthétiques
T27.6	Corrosion d'autres parties des voies respiratoires	T40.5	Intoxication: Cocaïne
T27.7	Corrosion des voies respiratoires, partie non précisée	T40.6	Intoxication: Narcotiques, autres et sans précision
T28.0	Brûlure de la bouche et du pharynx	T40.7	Intoxication: Cannabis (dérivés)
T28.1	Brûlure de l'œsophage	T40.8	Intoxication: Lysergide [LSD]
T28.2	Brûlure d'autres parties des voies digestives	T40.9	Intoxication: Psychodysléptiques [hallucinogènes], autres et sans précision
T28.3	Brûlure des organes génito-urinaires internes	T41.0	Intoxication: Anesthésiques gazeux
T28.4	Brûlure des organes internes, autres et sans précision	T41.1	Intoxication: Anesthésiques intraveineux
T28.5	Corrosion de la bouche et du pharynx	T41.2	Intoxication: Anesthésiques généraux, autres et sans précision
T28.6	Corrosion de l'œsophage		
T28.7	Corrosion d'autres parties des voies digestives		
T28.8	Corrosion des organes génito-urinaires internes		

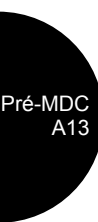

T41.3	Intoxication: Anesthésiques locaux	T47.1	Intoxication: Autres antiacides et antisécrétoires gastriques
T41.4	Intoxication: Anesthésique, sans précision	T47.2	Intoxication: Laxatifs stimulants
T41.5	Intoxication: Gaz thérapeutiques	T47.3	Intoxication: Laxatifs salins et osmotiques
T42.0	Intoxication: Dérivés de l'hydantoïne	T47.4	Intoxication: Autres laxatifs
T42.1	Intoxication: Iminostilbènes	T47.5	Intoxication: Médicaments facilitant la digestion
T42.2	Intoxication: Succinimides et oxazolidine-diones	T47.6	Intoxication: Antidiarrhéiques
T42.3	Intoxication: Barbituriques	T47.7	Intoxication: Emétiques
T42.4	Intoxication: Benzodiazépines	T47.8	Intoxication: Autres substances agissant essentiellement sur le tractus gastro-intestinal
T42.5	Intoxication: Anti-épileptiques en association, non classés ailleurs	T47.9	Intoxication: Substance agissant essentiellement sur le tractus gastro-intestinal, sans précision
T42.6	Intoxication: Autres anti-épileptiques, sédatifs et hypnotiques	T48.0	Intoxication: Ocytociques
T42.7	Intoxication: Anti-épileptiques, sédatifs et hypnotiques, sans précision	T48.1	Intoxication: Myorelaxants (muscles striés) [bloquants neuro-musculaires]
T42.8	Intoxication: Antiparkinsoniens et autres déprimeurs centraux du tonus musculaire	T48.2	Intoxication: Substances agissant essentiellement sur les muscles, autres et sans précision
T43.0	Intoxication: Antidépresseurs tricycliques et tétracycliques	T48.3	Intoxication: Antitussifs
T43.1	Intoxication: Antidépresseurs inhibiteurs de la mono-amine-oxydase	T48.4	Intoxication: Expectorants
T43.2	Intoxication: Antidépresseurs, autres et non précisés	T48.5	Intoxication: Médicaments contre le coryza [rhume banal]
T43.3	Intoxication: Psycholeptiques et neuroleptiques dérivés de la phénothiazine	T48.6	Intoxication: Antiasthmatiques, non classés ailleurs
T43.4	Intoxication: Neuroleptiques de type butyrophénone et thioxanthène	T48.7	Intoxication: Substances agissant essentiellement sur l'appareil respiratoire, autres et sans précision
T43.5	Intoxication: Psycholeptiques et neuroleptiques, autres et non précisés	T49.0	Intoxication: Médicaments antifongiques, anti-infectieux et anti-inflammatoires à usage topique, non classés ailleurs
T43.6	Intoxication: Psychostimulants présentant un risque d'abus	T49.1	Intoxication: Antiprurigineux
T43.8	Intoxication: Autres médicaments psychotropes, non classés ailleurs	T49.2	Intoxication: Astringents et détergents locaux
T43.9	Intoxication: Médicament psychotrope, sans précision	T49.3	Intoxication: Emollients, calmants et protecteurs
T44.0	Intoxication: Anticholinestérasiques	T49.4	Intoxication: Kératolytiques, kératoplastiques et autres médicaments et préparations capillaires
T44.1	Intoxication: Autres parasymphomimétiques [cholinergiques]	T49.5	Intoxication: Médicaments et préparations ophtalmologiques
T44.2	Intoxication: Ganglioplégiques, non classés ailleurs	T49.6	Intoxication: Médicaments et préparations utilisés en oto-rhino-laryngologie
T44.3	Intoxication: Autres agents parasymphomolytiques [anticholinergiques et antimuscariniques] et spasmolytiques, non classés ailleurs	T49.7	Intoxication: Médicaments dentaires à usage topique
T44.4	Intoxication: Agents principalement alpha-symphomimétiques, non classés ailleurs	T49.8	Intoxication: Autres topiques
T44.5	Intoxication: Agents principalement bêta-symphomimétiques, non classés ailleurs	T49.9	Intoxication: Topique, sans précision
T44.6	Intoxication: Alpha-bloquants, non classés ailleurs	T50.0	Intoxication: Minéralocorticoïdes et leurs antagonistes
T44.7	Intoxication: Bêta-bloquants, non classés ailleurs	T50.1	Intoxication: Diurétiques de l'anse
T44.8	Intoxication: Agents bloquants neuronaux adrénergiques et d'action centrale, non classés ailleurs	T50.2	Intoxication: Inhibiteurs de l'anhydrase carbonique, benzothiadiazides et autres diurétiques
T44.9	Intoxication: Médicaments agissant essentiellement sur le système nerveux autonome, autres et sans précision	T50.3	Intoxication: Produits agissant sur l'équilibre électrolytique, calorique et hydrique
T45.0	Intoxication: Médicaments antiallergiques et antiémétiques	T50.4	Intoxication: Médicaments agissant sur le métabolisme de l'acide urique
T45.1	Intoxication: Médicaments antitumoraux et immunosuppresseurs	T50.5	Intoxication: Anorexigènes
T45.2	Intoxication: Vitamines, non classées ailleurs	T50.6	Intoxication: Antidotes et chélateurs, non classés ailleurs
T45.3	Intoxication: Enzymes, non classées ailleurs	T50.7	Intoxication: Analeptiques et antagonistes des opiacés
T45.4	Intoxication: Fer et ses composés	T50.8	Intoxication: Agents de diagnostic
T45.5	Intoxication: Anticoagulants	T51.1	Effet toxique: Méthanol
T45.6	Intoxication: Médicaments agissant sur la fibrinolyse	T51.2	Effet toxique: 2-Propanol
T45.7	Intoxication: Antagonistes des anticoagulants, vitamine K et autres coagulants	T51.3	Effet toxique: Huile de fusel
T45.8	Intoxication: Autres substances essentiellement systémiques et hématologiques	T52.0	Effet toxique: Produits dérivés du pétrole
T45.9	Intoxication: Substance essentiellement systémique et hématologique, sans précision	T52.1	Effet toxique: Benzène
T46.0	Intoxication: Glucosides cardiotoniques et médicaments d'action similaire	T52.2	Effet toxique: Homologues du benzène
T46.1	Intoxication: Inhibiteurs calciques	T52.3	Effet toxique: Glycols
T46.2	Intoxication: Autres antiarythmiques, non classés ailleurs	T52.4	Effet toxique: Cétones
T46.3	Intoxication: Vasodilatateurs coronariens, non classés ailleurs	T52.8	Effet toxique: Autres solvants organiques
T46.4	Intoxication: Inhibiteurs de l'enzyme de conversion	T52.9	Effet toxique: Solvant organique, sans précision
T46.5	Intoxication: Autres antihypertenseurs, non classés ailleurs	T53.0	Effet toxique: Tétrachlorure de carbone
T46.6	Intoxication: Antihyperlipidémiques et antiartériosclérosants	T53.1	Effet toxique: Chloroforme
T46.7	Intoxication: Vasodilatateurs périphériques	T53.2	Effet toxique: Trichloréthylène
T46.8	Intoxication: Substances antivariqueuses, y compris les agents sclérosants	T53.3	Effet toxique: Tétrachloréthylène
T46.9	Intoxication: Substances agissant essentiellement sur le système cardio-vasculaire, autres et sans précision	T53.4	Effet toxique: Dichlorométhane
T47.0	Intoxication: Inhibiteurs des récepteurs histaminiques H2	T53.5	Effet toxique: Chlorofluorocarbures
		T53.6	Effet toxique: Autres dérivés halogénés d'hydrocarbures aliphatiques
		T53.7	Effet toxique: Autres dérivés halogénés d'hydrocarbures aromatiques
		T53.9	Effet toxique: Dérivé halogéné d'hydrocarbures aliphatiques et aromatiques, sans précision
		T54.0	Effet toxique: Phénol et homologues du phénol
		T54.1	Effet toxique: Autres composés organiques corrosifs

T54.2	Effet toxique: Acides corrosifs et substances similaires	T65.1	Effet toxique: Strychnine et ses sels
T54.3	Effet toxique: Alcalis corrosifs et substances similaires	T65.2	Effet toxique: Tabac et nicotine
T54.9	Effet toxique: Substance corrosive, sans précision	T65.3	Effet toxique: Dérivés aminés et nitroaminés du benzène et de ses homologues
T55	Effet toxique de savons et détergents	T65.4	Effet toxique: Sulfure de carbone
T56.0	Effet toxique: Plomb et ses composés	T65.5	Effet toxique: Nitroglycérine et autres acides et esters nitriques
T56.1	Effet toxique: Mercure et ses composés	T65.6	Effet toxique: Peintures et teintures, non classées ailleurs
T56.2	Effet toxique: Chrome et ses composés	T68	Hypothermie
T56.3	Effet toxique: Cadmium et ses composés	T75.1	Noyade et submersion non mortelle
T56.4	Effet toxique: Cuivre et ses composés	T78.3	Œdème angioneurotique
T56.5	Effet toxique: Zinc et ses composés	T79.0	Embolie gazeuse (traumatique)
T56.6	Effet toxique: Etain et ses composés	T79.1	Embolie graisseuse (traumatique)
T56.7	Effet toxique: Béryllium et ses composés	T79.4	Choc traumatique
T56.8	Effet toxique: Autres métaux	T79.5	Anurie traumatique
T56.9	Effet toxique: Métal, sans précision	T79.6	Ischémie traumatique d'un muscle
T57.0	Effet toxique: Arsenic et ses composés	T79.7	Emphysème sous-cutané d'origine traumatique
T57.1	Effet toxique: Phosphore et ses composés	T80.0	Embolie gazeuse consécutive à une injection thérapeutique, une perfusion et une transfusion
T57.2	Effet toxique: Manganèse et ses composés	T80.2	Infections consécutives à une injection thérapeutique, une perfusion et une transfusion
T57.3	Effet toxique: Cyanure d'hydrogène	T80.3	Réaction d'incompatibilité ABO
T57.8	Effet toxique: Autres substances non organiques précisées	T80.4	Réaction d'incompatibilité Rh
T57.9	Effet toxique: Substance non organique, sans précision	T80.5	Choc anaphylactique dû au sérum
T58	Effet toxique du monoxyde de carbone	T84.5	Infection et réaction inflammatoire dues à une prothèse articulaire interne
T59.0	Effet toxique: Oxydes d'azote	T86.00	Échec d'un transplant de cellules souches hématopoïétiques
T59.1	Effet toxique: Dioxyde de soufre	T86.01	Maladie aiguë du greffon contre l'hôte, stade I et II
T59.2	Effet toxique: Formaldéhyde	T86.02	Maladie aiguë du greffon contre l'hôte, stade III et IV
T59.3	Effet toxique: Gaz lacrymogène	T86.03	Maladie chronique du greffon contre l'hôte, forme limitée
T59.4	Effet toxique: Chlore gazeux	T86.04	Maladie chronique du greffon contre l'hôte, forme étendue
T59.5	Effet toxique: Fluor (gaz) et fluorure d'hydrogène	T86.09	Maladie chronique du greffon contre l'hôte, sans précision
T59.6	Effet toxique: Sulfure d'hydrogène	T86.10	Détérioration fonctionnelle aiguë d'une greffe de rein
T59.7	Effet toxique: Dioxyde de carbone	T86.11	Détérioration fonctionnelle chronique d'une greffe de rein
T60.0	Effet toxique: Insecticides organo-phosphorés et carbamates	T86.12	Reprise retardée de la fonction de la greffe
T60.1	Effet toxique: Insecticides halogénés	T86.19	Trouble fonctionnel, échec et rejet d'une greffe de rein, autre et non précisé
T60.2	Effet toxique: Autres insecticides	T86.2	Echec et rejet d'une greffe de cœur
T60.3	Effet toxique: Herbicides et fongicides	T86.3	Echec et rejet d'une greffe cœur-poumon
T60.4	Effet toxique: Rodenticides	T86.40	Détérioration fonctionnelle aiguë d'une greffe de foie
T60.8	Effet toxique: Autres pesticides	T86.41	Détérioration fonctionnelle chronique d'une greffe de foie
T60.9	Effet toxique: Pesticide, sans précision	T86.49	Autre trouble fonctionnel, échec et rejet non précisé d'une greffe de foie
T61.0	Effet toxique: Ciguatera	T86.50	Troubles circulatoires d'une greffe de peau
T61.1	Intoxication par poissons scombridés	T86.51	Nécrose d'une greffe de peau
T61.2	Autres intoxications par poissons et coquillages	T86.52	Rejet/perte d'une greffe de peau
T61.8	Effet toxique: Autres fruits de mer	T86.59	Autre trouble fonctionnel, échec et rejet non précisé d'une greffe de peau
T61.9	Effet toxique: Fruit de mer non précisé	T86.81	Echec et rejet d'autres organes et tissus greffés: Greffe de poumon
T62.0	Effet toxique: Champignons ingérés	T86.82	Echec et rejet d'autres organes et tissus greffés: Greffe de pancréas
T62.1	Effet toxique: Baies ingérées	T86.83	Echec et rejet d'autres organes et tissus greffés: Greffe de cornée de l'œil
T62.2	Effet toxique: Autres (parties de) plantes ingérées	T86.88	Echec et rejet d'autres organes et tissus greffés: Autres organes ou tissus greffés
T62.8	Effet toxique: Autres substances nocives précisées absorbées par le biais d'aliments	T86.9	Echec et rejet d'un organe et d'un tissu greffés non précisés
T62.9	Effet toxique: Substance nocive absorbée par le biais d'aliment, sans précision	T87.0	Complications d'une réimplantation de (ou d'une partie de) membre supérieur
T63.0	Effet toxique: Venin de serpent	T87.1	Complications d'une réimplantation de (ou d'une partie de) membre inférieur
T63.1	Effet toxique: Venin d'autres reptiles	T88.3	Hyperthermie maligne due à une anesthésie
T63.2	Effet toxique: Venin de scorpion		
T63.3	Effet toxique: Venin d'araignée		
T63.4	Effet toxique: Venin d'autres arthropodes		
T63.5	Effet toxique d'un contact avec des poissons		
T63.6	Effet toxique d'un contact avec d'autres animaux marins		
T63.8	Effet toxique d'un contact avec d'autres animaux venimeux		
T63.9	Effet toxique d'un contact avec un animal venimeux, sans précision		
T64	Effet toxique de l'aflatoxine et d'autres mycotoxines contaminant des aliments		
T65.0	Effet toxique: Cyanures		

diagnostic A13-3

Z94.1	Greffe du cœur	Z94.4	Greffe de foie
Z94.2	Greffe de poumon	Z94.81	Etat consécutif à une transplantation de cellules-souches hématopoïétique avec immunosuppression actuelle
Z94.3	Greffe de cœur et poumon		

procédure A13-4

41.00.00↔	Transplantation de cellules souches de moelle osseuse, SAP	41.06.03↔	Transfusion de cellules souches de sang de cordon ombilical, allogène, donneur apparenté
41.00.05↔	Transplantation de cellules souches de moelle osseuse de source tierce	41.06.04↔	Transfusion de cellules souches de sang de cordon ombilical, allogène, de source tierce
41.00.09↔	Autre transplantation de cellules souches de moelle osseuse	41.07.01↔	Transplantation autologue de cellules souches hématopoïétiques après préparation in vitro
41.00.11↔	Transplantation de cellules souches de moelle osseuse, réinjection de cellules souches après transplantation de cellules souches hématopoïétiques, sans préparation in vitro	41.07.02↔	Transplantation de cellules souches hématopoïétiques, support de cellules souches après chimiothérapie
41.00.18↔	Transplantation de cellules souches de moelle osseuse, réinjection de cellules souches après transplantation de cellules souches hématopoïétiques, après préparation in vitro	41.09.01↔	Transplantation de cellules souches de moelle osseuse, autologue, après préparation in vitro
41.01.01↔	Transplantation de cellules souches de moelle osseuse, autologue, sans préparation in vitro	55.69.00↔	Autre greffe rénale, SAP
41.04.01↔	Transplantation de cellules souches hématopoïétiques, autogène, sans préparation in vitro	55.69.10↔	Autre greffe rénale, allogénique
41.06.00↔	Transplantation de cellules souches de sang de cordon ombilical, SAP	55.69.20↔	Autre greffe rénale, syngénique
41.06.01↔	Transfusion de cellules souches de sang de cordon ombilical, allogène, donneur non apparenté	55.69.30↔	Autre greffe rénale, en bloc
41.06.02↔	Transfusion de cellules souches de sang du cordon ombilical, autogène	55.69.40↔	Autre greffe rénale, retransplantation rénale durant la même hospitalisation
		55.69.99↔	Autre greffe rénale, autre

procédure A13-5

02.11↔	Suture simple de la dure-mère cérébrale	32.41.13↔	Lobectomie pulmonaire par voie thoroscopique, sans mention de dissection radicale des ganglions, avec élargissement par angioplastie
02.12.00↔	Autre réparation de méninges cérébrales, SAP	32.41.14↔	Lobectomie pulmonaire par voie thoroscopique, sans mention de dissection radicale des ganglions, avec élargissement par bronchoplastie et angioplastie
02.12.10↔	Autre réparation de méninges cérébrales sans cranioplastie	32.41.19↔	Lobectomie pulmonaire par voie thoroscopique, sans mention de dissection radicale des ganglions, autre
02.12.20↔	Autre réparation de méninges cérébrales avec cranioplastie	32.41.20↔	Lobectomie pulmonaire par voie thoroscopique, avec dissection radicale des ganglions
02.12.21↔	Autre duroplastie avec cranioplastie de la convexité	33.34.00↔	Thoracoplastie, SAP
02.12.22↔	Autre duroplastie avec cranioplastie de la charnière crânio-cervicale	33.34.10↔	Thoracoplastie partielle
02.12.99↔	Autre réparation de méninges cérébrales, autre	33.34.20↔	Thoracoplastie complète
02.34↔	Drainage ventriculaire vers la cavité et les organes abdominaux	33.34.99↔	Thoracoplastie, autre
02.39↔	Autres drainages ventriculaires	33.39↔	Autre collapsothérapie chirurgicale de poumon
02.41.00↔	Irrigation et exploration de drain ventriculaire, SAP	34.02↔	Thoracotomie exploratrice
02.41.10↔	Irrigation et exploration de drain ventriculaire, partie centrale	34.03↔	Réouverture de thoracotomie (récente)
02.41.20↔	Irrigation et exploration de drain ventriculaire, partie périphérique	34.84↔	Autre réparation du diaphragme
02.41.99↔	Irrigation et exploration de drain ventriculaire, autre	38.84.00↔	Autre occlusion chirurgicale de l'aorte, SAP
02.42.00↔	Réinsertion de drain ventriculaire, SAP	38.84.10↔	Autre occlusion chirurgicale de l'aorte thoracique
02.42.10↔	Réinsertion de drain ventriculaire, partie centrale	38.84.20↔	Autre occlusion chirurgicale de l'aorte abdominale
02.42.20↔	Réinsertion de drain ventriculaire, partie périphérique	38.84.99↔	Autre occlusion chirurgicale de l'aorte, autre
02.42.99↔	Réinsertion de drain ventriculaire, autre	38.85.00↔	Autre occlusion chirurgicale d'autres vaisseaux thoraciques, SAP
02.43↔	Ablation de drain ventriculaire	38.85.10↔	Autre occlusion chirurgicale d'autres artères thoraciques, SAP
03.51↔	Réparation de méningocèle spinale	38.85.11↔	Autre occlusion chirurgicale de l'artère sous-clavière
03.52↔	Réparation de myéломéningocèle	38.85.12↔	Autre occlusion chirurgicale de l'artère pulmonaire
03.59.00↔	Autres réparations et opérations plastiques de structures médullaires, SAP	38.85.13↔	Autre occlusion chirurgicale du tronc brachiocéphalique
03.59.10↔	Autres réparations et opérations plastiques de structures médullaires, fermeture de diastématomyélie	38.85.19↔	Autre occlusion chirurgicale d'autres artères thoraciques, autre
03.59.11↔	Autres réparations et opérations plastiques de structures médullaires, section de filum terminale	38.85.20↔	Autre occlusion chirurgicale de veines thoraciques, SAP
03.59.12↔	Autres réparations et opérations plastiques de structures médullaires, fermeture de fistule rachidienne	38.85.21↔	Autre occlusion chirurgicale de la veine cave supérieure
03.59.13↔	Autres réparations et opérations plastiques de structures médullaires, plastie de la dure-mère [duroplastie] rachidienne	38.85.22↔	Autre occlusion chirurgicale de la veine pulmonaire
03.59.99↔	Autres réparations et opérations plastiques de structures médullaires, autre	38.85.23↔	Autre occlusion chirurgicale de la veine sous-clavière
03.6↔	Libération d'adhérences de moelle épinière et de racine nerveuse	38.85.28↔	Autre occlusion chirurgicale d'autres veines thoraciques profondes
31.73↔	Fermeture d'autre fistule de la trachée	38.85.29↔	Autre occlusion chirurgicale de veines thoraciques, autre
32.41.00↔	Lobectomie pulmonaire par voie thoroscopique, SAP	38.85.99↔	Autre occlusion chirurgicale d'autres vaisseaux thoraciques, autre
32.41.10↔	Lobectomie pulmonaire par voie thoroscopique, sans mention de dissection radicale des ganglions, SAP	39.52.00↔	Autre réparation d'anévrisme, SAP
32.41.11↔	Lobectomie pulmonaire par voie thoroscopique, sans mention de dissection radicale des ganglions, sans élargissement par bronchoplastie ou angioplastie	39.52.10↔	Autre réparation d'anévrisme de vaisseaux de la tête et du cou, SAP
32.41.12↔	Lobectomie pulmonaire par voie thoroscopique, sans mention de dissection radicale des ganglions, avec élargissement par bronchoplastie	39.52.11↔	Autre réparation d'anévrisme de vaisseaux intracrâniens
		39.52.19↔	Autre réparation d'anévrisme de vaisseaux de la tête et du cou, autre
		39.52.20↔	Autre réparation d'anévrisme de l'aorte, SAP
		39.52.21↔	Autre réparation chirurgicale ouverte d'anévrisme de l'aorte ascendante, de la crosse aortique et de l'aorte thoracique

39.52.22↔	Autre réparation chirurgicale ouverte d'anévrisme de l'aorte abdominale	46.14↔	Ouverture différée de colostomie
39.52.29↔	Autre réparation d'anévrisme de l'aorte, autre	46.20↔	Iléostomie, SAP
39.52.99↔	Autre réparation d'anévrisme, autre	46.21↔	Iléostomie temporaire
39.54.00↔	Opération de réentrée, SAP	46.23↔	Autre iléostomie permanente
39.54.10↔	Opération de réentrée, aorte thoracique	46.24↔	Ouverture différée d'iléostomie
39.54.20↔	Opération de réentrée, aorte abdominale	46.31↔	Ouverture différée d'autre entérostomie
39.54.99↔	Opération de réentrée, autre	46.33↔	Réalisation d'une duodénostomie
42.51.00↔	Anastomose oesophago-oesophagienne intrathoracique, SAP	46.34↔	Réalisation chirurgicale ouverte d'une jéjunostomie
42.51.10↔	Anastomose oesophago-oesophagienne intrathoracique, correction d'atrésie pour rétablissement du transit pharyngo-oesophagien et réparation de fistule trachéo-oesophagienne congénitale	46.39.00↔	Autre entérostomie, SAP
42.51.99↔	Anastomose oesophago-oesophagienne intrathoracique, autre	46.39.10↔	Autre entérostomie, réalisation d'une anastomose selon Bishop-Koop
44.64↔	Gastropexie	46.39.99↔	Autre entérostomie, autre
44.66↔	Autres opérations anti-reflux gastro-oesophagien	46.43.00↔	Révision de stomie artificielle du gros intestin, SAP
44.67.00↔	Interventions laparoscopiques de restauration de fonction du sphincter gastro-oesophagien, SAP	46.43.10↔	Plastie d'élargissement ou de resserrement de colostomie
44.67.10↔	Interventions laparoscopiques de restauration de fonction du sphincter gastro-oesophagien, plastie laparoscopique du cardia	46.43.11↔	Nouvelle implantation de colostomie
44.67.20↔	Interventions laparoscopiques de restauration de fonction du sphincter gastro-oesophagien, (hémi-)fundoplicature laparoscopique	46.43.12↔	Ablation de la partie avancée d'une colostomie
44.67.99↔	Interventions laparoscopiques de restauration de fonction du sphincter gastro-oesophagien, autre	46.43.20↔	Conversion d'une colostomie en stomie continente
45.61↔	Résection segmentaire multiple d'intestin grêle	46.43.99↔	Autre révision de stomie artificielle du gros intestin, autre
45.62↔	Autre résection partielle d'intestin grêle	46.50↔	Fermeture d'orifice intestinal, SAP
45.63.00↔	Exérèse totale de l'intestin grêle, SAP	46.51.00↔	Fermeture de stomie de l'intestin grêle, SAP
45.63.99↔	Exérèse totale de l'intestin grêle, autre	46.51.10↔	Fermeture de double stomie de l'intestin grêle
45.72↔	Exérèse du caecum	46.51.20↔	Fermeture de stomie terminale de l'intestin grêle
45.73↔	Hémi-colectomie droite	46.51.99↔	Fermeture de stomie de l'intestin grêle, autre
45.74↔	Exérèse du côlon transverse	46.52.00↔	Fermeture de colostomie, SAP
45.75↔	Hémi-colectomie gauche	46.52.10↔	Fermeture d'une double colostomie
45.76↔	Sigmoïdectomie	46.52.20↔	Fermeture de colostomie terminale
45.79.00↔	Autre excision partielle du gros intestin, SAP	46.52.99↔	Fermeture de colostomie, autre
45.79.10↔	Colectomie partielle segmentaire	46.62↔	Autre fixation de l'intestin grêle
45.79.11↔	Colectomie partielle multisegmentaire	46.80↔	Manipulation intra-abdominale d'intestin, SAP
45.79.12↔	Colectomie subtotale	48.1↔	Rectostomie
45.79.20↔	Sigmoïdectomie étendue	48.74↔	Rectorectostomie
45.79.21↔	Hémi-colectomie étendue, gauche et droite	49.79.00↔	Autre réparation du sphincter anal, SAP
45.79.22↔	Colectomie subtotale étendue	49.79.10↔	Anorectoplastie antérieure
45.79.29↔	Autre colectomie partielle étendue	49.79.11↔	Anorectoplastie sagittale postérieure
45.79.99↔	Autre excision partielle du gros intestin, autre	49.79.12↔	Anorectoplastie sagittale postérieure étendue avec intervention sur les organes de voisinage
45.90↔	Anastomose intestinale, SAP	49.79.13↔	Abaissement abdominopérinéal ou sacro-abdominopérinéal
45.91↔	Anastomose entre intestin grêle et intestin grêle	49.79.14↔	Anoproctoplastie
45.92↔	Anastomose entre intestin grêle et moignon rectal	49.79.15↔	Autre plastie réparatrice d'anomalie anorectale
45.93↔	Autre anastomose entre intestin grêle et gros intestin	49.79.99↔	Autre réparation du sphincter anal, autre
45.94↔	Anastomose entre gros intestin et gros intestin	53.7↔	Réparation de hernie diaphragmatique par voie abdominale
45.95↔	Anastomose à l'anus	53.80↔	Autre réparation de hernie diaphragmatique par voie thoracique, SAP
46.01↔	Extériorisation d'intestin grêle	53.81↔	Plicature du diaphragme
46.02↔	Résection de segment extériorisé d'intestin grêle	53.82↔	Réparation (cure) de hernie parasternale
46.03↔	Extériorisation de gros intestin	54.61↔	Fermeture d'éviscération post-opératoire de la paroi abdominale
46.04↔	Résection de segment extériorisé de gros intestin	54.62↔	Autre suture différée de plaie abdominale granulante
46.10↔	Colostomie, SAP	54.64.00↔	Suture du péritoine, SAP
46.11↔	Colostomie temporaire	54.64.10↔	Suture du péritoine, suture du mésentère, du grand ou du petit épiploon (après lacération)
46.13↔	Colostomie permanente	54.64.99↔	Suture du péritoine, autre
		54.71.00↔	Cure de gastroschisis, SAP
		54.71.10↔	Cure de gastroschisis avec transplant ou prothèse
		54.71.99↔	Cure de gastroschisis, autre
		57.86↔	Réparation d'exstrophie vésicale

procédure A13-6

00.50.00↔	Implantation de pace-maker à resynchronisation sans mention de défibrillation, système intégral [CRT-P], SAP	00.51.10↔	Implantation de défibrillateur cardiaque à resynchronisation, avec option de surveillance à distance [CRT-D]
00.50.10↔	Implantation de pace-maker à resynchronisation sans mention de défibrillation, avec option de surveillance à distance [CRT-P]	00.51.99↔	Implantation de défibrillateur cardiaque à resynchronisation, système intégral [CRT-D], autre
00.50.51↔	Implantation d'un système de synchronisation à stimulation ventriculaire gauche, double chambre	00.53.00↔	Implantation ou remplacement de pace-maker cardiaque à resynchronisation, générateur d'impulsions seul [CRT-P], SAP
00.50.52↔	Implantation d'un système de synchronisation à stimulation ventriculaire gauche, triple chambre	00.53.11↔	Changement de système de pace-maker à resynchronisation [CRT-P]
00.50.99↔	Implantation de pace-maker à resynchronisation sans mention de défibrillation, système intégral [CRT-P], autre	00.53.99↔	Implantation ou remplacement de pace-maker cardiaque à resynchronisation, générateur d'impulsions seul [CRT-P], autre
00.51.00↔	Implantation de défibrillateur cardiaque à resynchronisation, système intégral [CRT-D], SAP	00.54.00↔	Implantation ou remplacement de défibrillateur à resynchronisation, générateur d'impulsions seul [CRT-D], SAP

00.54.10↔	Implantation de défibrillateur à resynchronisation, générateur d'impulsions seul [CRT-D]	35.25.10↔	Remplacement de valve pulmonaire avec greffe, bioprothèse
00.54.11↔	Changement de système de défibrillateur à resynchronisation [CRT-D]	35.25.20↔	Implantation de prothèse vasculaire avec valve, valve pulmonaire biologique
00.54.12↔	Remplacement de défibrillateur à resynchronisation, générateur d'impulsions seul [CRT-D]	35.25.99↔	Remplacement de valve pulmonaire avec greffe de tissu, autre
00.54.99↔	Implantation ou remplacement de défibrillateur à resynchronisation, générateur d'impulsions seul [CRT-D], autre	35.26.00↔	Autre remplacement de valve pulmonaire, SAP
34.03↔	Réouverture de thoracotomie (récente)	35.26.10↔	Implantation minimale invasive de valve pulmonaire, SAP
35.10↔	Valvuloplastie à coeur ouvert sans remplacement, valve non précisée	35.26.19↔	Implantation minimale invasive de valve pulmonaire, autre
35.11.00↔	Valvuloplastie à coeur ouvert sans remplacement de la valve aortique, SAP	35.26.20↔	Implantation de prothèse vasculaire avec valve, valve pulmonaire mécanique
35.11.10↔	Valvulotomie à coeur ouvert de la valve aortique	35.26.99↔	Autre remplacement de valve pulmonaire, autre
35.11.20↔	Reconstruction à coeur ouvert de la valve aortique sans remplacement, lors d'anomalie valvulaire cardiaque congénitale	35.27↔	Remplacement de valve tricuspide, avec greffe de tissu
35.11.99↔	Valvuloplastie à coeur ouvert sans remplacement de la valve aortique, autre	35.28↔	Autre remplacement de valve tricuspide
35.12.00↔	Valvuloplastie à coeur ouvert sans remplacement de la valve mitrale, SAP	35.29.00↔	Remplacement de valve cardiaque, autre valve, SAP
35.12.10↔	Valvulotomie à coeur ouvert de la valve mitrale	35.29.10↔	Remplacement de valve auriculo-ventriculaire lors d'anomalie valvulaire cardiaque congénitale
35.12.11↔	Reconstruction à coeur ouvert du voile mitral	35.29.20↔	Remplacement de valve tronculaire lors d'anomalie valvulaire cardiaque congénitale
35.12.20↔	Reconstruction à coeur ouvert sans remplacement de la valve mitrale, lors d'anomalie valvulaire cardiaque congénitale	35.29.99↔	Remplacement de valve cardiaque, autre valve, autre
35.12.99↔	Valvuloplastie à coeur ouvert sans remplacement de la valve mitrale, autre	35.31↔	Opérations de muscle papillaire
35.13.00↔	Valvuloplastie à coeur ouvert sans remplacement de la valve pulmonaire, SAP	35.32↔	Opérations de cordages tendineux
35.13.10↔	Valvulotomie à coeur ouvert de la valve pulmonaire	35.33.00↔	Annuloplastie, SAP
35.13.20↔	Reconstruction à coeur ouvert sans remplacement de la valve pulmonaire, lors d'anomalie valvulaire cardiaque congénitale	35.33.10↔	Annuloplastie de la valve mitrale, SAP
35.13.99↔	Valvuloplastie à coeur ouvert sans remplacement de la valve pulmonaire, autre	35.33.11↔	Annuloplastie de la valve mitrale, à ciel ouvert
35.14.00↔	Valvuloplastie à coeur ouvert sans remplacement de la valve tricuspide, SAP	35.33.19↔	Annuloplastie de la valve mitrale, autre
35.14.10↔	Valvulotomie à coeur ouvert de la valve tricuspide	35.33.20↔	Annuloplastie de la valve pulmonaire, SAP
35.14.11↔	Reconstruction à coeur ouvert des feuillets de la valve tricuspide [voile tricuspide]	35.33.21↔	Annuloplastie de la valve pulmonaire, à ciel ouvert
35.14.20↔	Reconstruction à coeur ouvert sans remplacement de la valve tricuspide, lors d'anomalie valvulaire cardiaque congénitale	35.33.29↔	Annuloplastie de la valve pulmonaire, autre
35.14.99↔	Valvuloplastie à coeur ouvert sans remplacement de la valve tricuspide, autre	35.33.30↔	Annuloplastie de la valve tricuspide, SAP
35.19.00↔	Valvuloplastie à coeur ouvert sans remplacement, autre valve cardiaque, SAP	35.33.31↔	Annuloplastie de la valve tricuspide, à ciel ouvert
35.19.10↔	Reconstruction à coeur ouvert de valve auriculo-ventriculaire sans remplacement, lors d'anomalie valvulaire cardiaque congénitale	35.33.39↔	Annuloplastie de la valve tricuspide, autre
35.19.11↔	Reconstruction à coeur ouvert d'une valve tronculaire sans remplacement, lors d'anomalie valvulaire cardiaque congénitale	35.33.99↔	Annuloplastie, autre
35.19.99↔	Valvuloplastie à coeur ouvert sans remplacement, autre valve cardiaque, autre	35.34↔	Infundibulectomie
35.20↔	Remplacement de valve cardiaque, valve non précisée	35.35.00↔	Opération de trabécules cardiaques, SAP
35.21.00↔	Remplacement de valve aortique avec greffe de tissu, SAP	35.35.10↔	Réséction fibreuse ou musculaire sous-valvulaire de la valve aortique
35.21.10↔	Remplacement de valve aortique avec greffe, bioprothèse	35.35.99↔	Opération de trabécules cardiaques, autre
35.21.11↔	Remplacement de valve aortique avec greffe, bioprothèse auto-expansible, sans suture, par chirurgie ouverte	35.39.00↔	Opérations d'autres structures adjacentes aux valves cardiaques, SAP
35.21.20↔	Implantation de prothèse vasculaire avec valve, valve aortique biologique	35.39.10↔	Réséction supra-valvulaire de valve cardiaque, SAP
35.21.99↔	Remplacement de valve aortique avec greffe de tissu, autre	35.39.11↔	Réséction supra-valvulaire de valve cardiaque, valve aortique
35.22.00↔	Autre remplacement de valve aortique, SAP	35.39.12↔	Réséction supra-valvulaire de valve cardiaque, valve pulmonaire
35.22.10↔	Implantation minimale invasive de valve aortique, SAP	35.39.19↔	Réséction supra-valvulaire d'autre valve cardiaque
35.22.11↔	Implantation minimale invasive de valve aortique, par voie transapicale	35.39.99↔	Opérations d'autres structures adjacentes aux valves cardiaques, autre
35.22.19↔	Implantation minimale invasive de valve aortique, autre	35.43.00↔	Elargissement de communication interventriculaire existante, SAP
35.22.20↔	Remplacement de valve aortique par autogreffe [opération de Ross]	35.43.10↔	Elargissement de communication interventriculaire existante, technique à ciel ouvert
35.22.30↔	Implantation de prothèse vasculaire avec valve, valve aortique mécanique	35.43.99↔	Elargissement de communication interventriculaire existante, autre
35.22.99↔	Autre remplacement de valve aortique, autre	35.50↔	Réparation de communication septale intracardiaque non précisée, avec prothèse
35.23↔	Remplacement de valve mitrale, avec greffe de tissu	35.51↔	Réparation de communication interauriculaire avec prothèse, technique ouverte
35.24↔	Autre remplacement de valve mitrale	35.53↔	Réparation de communication interventriculaire avec prothèse, par voie ouverte
35.25.00↔	Remplacement de valve pulmonaire avec greffe de tissu, SAP	35.54↔	Réparation de défaut des coussinets endocardiques (canal AV), avec prothèse
		35.60↔	Réparation de communication septale intracardiaque non précisée, avec greffe de tissu
		35.61↔	Réparation de communication interauriculaire, avec greffe de tissu
		35.62↔	Réparation de communication interventriculaire avec greffe de tissu
		35.63↔	Réparation de défauts des coussinets endocardiques (canal AV), avec greffe de tissu
		35.70↔	Autre réparation non précisée de communication septale intracardiaque, non précisée
		35.71↔	Autre réparation non précisée de communication interauriculaire
		35.72.00↔	Réparation de communication interventriculaire, SAP
		35.72.10↔	Fermeture de communication interventriculaire acquise

35.72.99↔	Réparation de communication interventriculaire, autre	37.94.12↔	Remplacement d'un défibrillateur à stimulation biventriculaire
35.73↔	Autre réparation non précisée de défaut des coussinets indocardiens (canal AV)	37.94.19↔	Remplacement d'un défibrillateur, autre
35.81↔	Correction totale de la téralogie de Fallot	37.94.20↔	Passage d'un système de pace-maker à un système de défibrillateur à stimulation univentriculaire, SAP
35.82↔	Correction de retour (connexion) veineux pulmonaire anormal total	37.94.21↔	Passage d'un système de pace-maker à un système de défibrillateur à stimulation univentriculaire
35.83↔	Correction totale de tronc artériel commun (truncus arteriosus)	37.94.22↔	Passage d'un système de pace-maker à un système de défibrillateur à stimulation biventriculaire
35.84↔	Correction totale de transposition de gros vaisseaux, NCA	37.94.29↔	Passage d'un système de pace-maker ou de défibrillateur à un système de défibrillateur à stimulation biventriculaire, autre
35.91↔	Transposition (détournement) interauriculaire du retour veineux	37.94.99↔	Implantation ou remplacement de défibrillateur cardiaque automatique [AICD], système total, autre
35.92↔	Création de conduit entre ventricule droit et artère pulmonaire	37.96↔	Implantation de défibrillateur cardiaque automatique, générateur d'impulsions seul
35.93↔	Création de conduit entre ventricule gauche et aorte	37.98.00↔	Remplacement de défibrillateur cardiaque automatique, générateur d'impulsions seul, SAP
35.94↔	Création de conduit entre oreillette et artère pulmonaire	37.98.10↔	Remplacement de défibrillateur cardiaque automatique, générateur d'impulsions seul, à stimulation univentriculaire
35.95.00↔	Révision d'opération corrective du coeur, SAP	37.98.11↔	Remplacement de défibrillateur cardiaque automatique, générateur d'impulsions seul, à stimulation bicamérale
35.95.10↔	Refixation de prothèse de remplacement de valve cardiaque, SAP	37.98.12↔	Remplacement de défibrillateur cardiaque automatique, générateur d'impulsions seul, à stimulation biventriculaire
35.95.11↔	Refixation de prothèse de remplacement de valve aortique	37.98.99↔	Remplacement de défibrillateur cardiaque automatique, générateur d'impulsions seul, autre
35.95.12↔	Refixation de prothèse de remplacement de valve mitrale	37.99.21↔	Réparation d'un ventricule droit à double issue de type Fallot
35.95.13↔	Refixation de prothèse de remplacement de valve pulmonaire	37.99.22↔	Réparation d'autre ventricule droit à double issue
35.95.14↔	Refixation de prothèse de remplacement de valve tricuspide	37.99.23↔	Opération d'un coeur fonctionnellement/morphologiquement univentriculaire
35.95.19↔	Refixation de prothèse de remplacement de valve cardiaque, autre	37.99.24↔	Réparation d'un coeur triatrial
35.95.99↔	Révision d'opération corrective du coeur, autre	37.99.25↔	Réparation d'absence de valve pulmonaire
36.99.10↔	Traitement par injection intracoronaire de cellules souches, SAP	39.21.00↔	Anastomose de veine cave à artère pulmonaire, SAP
36.99.11↔	Traitement par injection intracoronaire de cellules souches, sans enrichissement de fractions ni culture	39.21.10↔	Opération de Glenn sur un coeur fonctionnellement/morphologiquement univentriculaire
36.99.12↔	Traitement par injection intracoronaire de cellules souches obtenues par enrichissement de fractions ou multipliées en culture	39.21.99↔	Anastomose de veine cave à artère pulmonaire, autre
36.99.19↔	Traitement par injection intracoronaire de cellules souches, autre	39.71.00↔	Implantation endovasculaire d'une greffe dans l'aorte abdominale, SAP
37.83.00↔	Première insertion de pace-maker à double chambre, système à sonde unique	39.71.10↔	Implantation endovasculaire d'une greffe dans l'aorte abdominale, aorto-iliaque, sans fenestration ni bras latéral
37.83.10↔	Première insertion de pace-maker à double chambre, sans stimulation antitachycardique	39.71.11↔	Implantation endovasculaire d'une greffe dans l'aorte abdominale, aorto-iliaque, avec fenestration ou bras latéral
37.83.11↔	Première insertion de pace-maker à double chambre, avec stimulation antitachycardique	39.71.12↔	Implantation endovasculaire d'une greffe dans l'aorte abdominale, prothèse de bifurcation aorto-bi-iliaque, sans fenestration ni bras latéral
37.83.12↔	Première insertion de pace-maker à double chambre, avec option de surveillance à distance	39.71.13↔	Implantation endovasculaire d'une greffe dans l'aorte abdominale, prothèse de bifurcation aorto-bi-iliaque, avec fenestration et bras latéral
37.83.99↔	Première insertion de pace-maker à double chambre, autre	39.71.99↔	Implantation endovasculaire d'une greffe dans l'aorte abdominale, autre
37.87.00↔	Remplacement de tout type de pace-maker à double chambre, SAP	39.73.00↔	Implantation endovasculaire de greffe sur l'aorte thoracique, SAP
37.87.10↔	Remplacement d'agrégat de tout type de pace-maker à double chambre	39.73.10↔	Implantation endovasculaire de greffe sur l'aorte thoracique, sans fenestration ni bras latéral
37.87.20↔	Remplacement d'agrégat et de sonde de tout type de pace-maker à double chambre	39.73.11↔	Implantation endovasculaire de greffe sur l'aorte thoracique, avec fenestration ou bras latéral
37.87.99↔	Remplacement de tout type de pace-maker à double chambre, autre	39.73.20↔	Implantation endovasculaire de greffe sur l'aorte thoraco-abdominale
37.88.00↔	Insertion de pace-maker à triple chambre (stimulation biventriculaire), SAP	39.73.99↔	Implantation endovasculaire de greffe sur l'aorte thoracique, autre
37.88.10↔	Insertion de pace-maker à triple chambre (stimulation biventriculaire), avec option de surveillance à distance	39.79.00↔	Autre réparation endovasculaire (d'anévrismes) d'autres vaisseaux, SAP
37.88.99↔	Insertion de pace-maker à triple chambre (stimulation biventriculaire), autre	39.79.10↔	Implantation endovasculaire de greffe, autres vaisseaux, SAP
37.89.20↔	Passage d'un système à chambre unique à un système à double ou triple chambre, SAP	39.79.11↔	Implantation endovasculaire de greffe, vaisseaux viscéraux
37.89.21↔	Passage d'un système à chambre unique à un système à double chambre	39.79.12↔	Implantation endovasculaire de greffe, vaisseaux du bassin
37.89.22↔	Passage d'un système à chambre unique à un système à triple chambre	39.79.13↔	Implantation endovasculaire de greffe, vaisseaux abdominaux
37.89.23↔	Passage d'un système à double chambre à un système à triple chambre	39.79.19↔	Implantation endovasculaire de greffe, autres vaisseaux, autre
37.89.29↔	Passage d'un système à chambre unique à un système à double ou triple chambre, autre	39.79.20↔	Embolisation ou occlusion par coils, autres vaisseaux, SAP
37.94.00↔	Implantation ou remplacement de défibrillateur cardiaque, SAP	39.79.21↔	Embolisation ou occlusion par coils, vaisseaux du membre supérieur
37.94.01↔	Implantation d'un défibrillateur à stimulation simple chambre	39.79.22↔	Embolisation ou occlusion par coils, aorte
37.94.02↔	Implantation d'un défibrillateur à stimulation double chambre	39.79.23↔	Embolisation ou occlusion par coils, canal artériel persistant
37.94.03↔	Implantation d'un défibrillateur à stimulation biventriculaire	39.79.24↔	Embolisation ou occlusion par coils, vaisseaux thoraciques
37.94.04↔	Implantation de défibrillateur avec capteur de pression supplémentaire pour mesures non-invasives de la pression ventriculaire droite	39.79.25↔	Embolisation ou occlusion par coils, vaisseaux viscéraux
37.94.10↔	Remplacement d'un défibrillateur SAP		
37.94.11↔	Remplacement d'un défibrillateur à stimulation univentriculaire		

39.79.26↔	Embolisation ou occlusion par coils, vaisseaux abdominaux	39.79.71↔	Fermeture d'artères par cathéter au laser, artères du membre supérieur
39.79.27↔	Embolisation ou occlusion par coils, vaisseaux du membre inférieur	39.79.72↔	Fermeture d'artères par cathéter au laser, aorte
39.79.28↔	Embolisation ou occlusion par coils, vaisseaux rachidiens	39.79.74↔	Fermeture d'artères par cathéter au laser, vaisseaux thoraciques
39.79.29↔	Embolisation ou occlusion par coils, autres vaisseaux, autre	39.79.75↔	Fermeture d'artères par cathéter au laser, vaisseaux du membre inférieur
39.79.30↔	Embolisation sélective par liquides embolisants, autres vaisseaux, SAP	39.79.76↔	Fermeture d'artères par cathéter au laser, vaisseaux viscéraux
39.79.31↔	Embolisation sélective par liquides embolisants, vaisseaux du membre supérieur	39.79.77↔	Fermeture d'artères par cathéter au laser, vaisseaux abdominaux
39.79.32↔	Embolisation sélective par liquides embolisants, aorte	39.79.79↔	Fermeture d'artères par cathéter au laser, autres vaisseaux, autre
39.79.33↔	Embolisation sélective par liquides embolisants, canal artériel persistant	39.79.80↔	Fermeture d'artères par cathéter à radiofréquence, autres vaisseaux, SAP
39.79.34↔	Embolisation sélective par liquides embolisants, vaisseaux thoraciques	39.79.81↔	Fermeture d'artères par cathéter à radiofréquence, artères du membre supérieur
39.79.35↔	Embolisation sélective par liquides embolisants, vaisseaux viscéraux	39.79.82↔	Fermeture d'artères par cathéter à radiofréquence, aorte
39.79.36↔	Embolisation sélective par liquides embolisants, vaisseaux abdominaux	39.79.84↔	Fermeture d'artères par cathéter à radiofréquence, vaisseaux thoraciques
39.79.37↔	Embolisation sélective par liquides embolisants, vaisseaux du membre inférieur	39.79.85↔	Fermeture d'artères par cathéter à radiofréquence, vaisseaux du membre inférieur
39.79.38↔	Embolisation sélective par liquides embolisants, vaisseaux rachidiens	39.79.86↔	Fermeture d'artères par cathéter à radiofréquence, vaisseaux viscéraux
39.79.39↔	Embolisation sélective par liquides embolisants, autres vaisseaux, autre	39.79.87↔	Fermeture d'artères par cathéter à radiofréquence, vaisseaux abdominaux
39.79.40↔	Embolisation sélective par ballonnets détachables, autres vaisseaux, SAP	39.79.89↔	Fermeture d'artères par cathéter à radiofréquence, autres vaisseaux, autre
39.79.41↔	Embolisation sélective par ballonnets détachables, vaisseaux du membre supérieur	39.79.99↔	Autre réparation endovasculaire (d'anévrismes) d'autres vaisseaux, autre
39.79.42↔	Embolisation sélective par ballonnets détachables, aorte	41.00.00↔	Transplantation de cellules souches de moelle osseuse, SAP
39.79.43↔	Embolisation sélective par ballonnets détachables, canal artériel persistant	41.00.05↔	Transplantation de cellules souches de moelle osseuse de source tierce
39.79.44↔	Embolisation sélective par ballonnets détachables, vaisseaux thoraciques	41.00.09↔	Autre transplantation de cellules souches de moelle osseuse
39.79.45↔	Embolisation sélective par ballonnets détachables, vaisseaux viscéraux	41.00.11↔	Transplantation de cellules souches de moelle osseuse, réinjection de cellules souches après transplantation de cellules souches hématopoïétiques, sans préparation in vitro
39.79.46↔	Embolisation sélective par ballonnets détachables, vaisseaux abdominaux	41.00.18↔	Transplantation de cellules souches de moelle osseuse, réinjection de cellules souches après transplantation de cellules souches hématopoïétiques, après préparation in vitro
39.79.47↔	Embolisation sélective par ballonnets détachables, vaisseaux rachidiens	41.01.01↔	Transplantation de cellules souches de moelle osseuse, autologue, sans préparation in vitro
39.79.48↔	Embolisation sélective par ballonnets détachables, vaisseaux du membre inférieur	41.04.01↔	Transplantation de cellules souches hématopoïétiques, autogène, sans préparation in vitro
39.79.49↔	Embolisation sélective par ballonnets détachables, autres vaisseaux, autre	41.06.00↔	Transplantation de cellules souches de sang de cordon ombilical, SAP
39.79.50↔	Embolisation sélective par filtres, autres vaisseaux, SAP	41.06.01↔	Transfusion de cellules souches de sang de cordon ombilical, allogène, donneur non apparenté
39.79.51↔	Embolisation sélective par filtres, vaisseaux du membre supérieur	41.06.02↔	Transfusion de cellules souches de sang du cordon ombilical, autogène
39.79.52↔	Embolisation sélective par filtres, aorte	41.06.03↔	Transfusion de cellules souches de sang de cordon ombilical, allogène, donneur apparenté
39.79.53↔	Embolisation sélective par filtres, canal artériel persistant	41.06.04↔	Transfusion de cellules souches de sang de cordon ombilical, allogène, de source tierce
39.79.54↔	Embolisation sélective par filtres, vaisseaux thoraciques	41.07.01↔	Transplantation autologue de cellules souches hématopoïétiques après préparation in vitro
39.79.55↔	Embolisation sélective par filtres, vaisseaux viscéraux	41.07.02↔	Transplantation de cellules souches hématopoïétiques, support de cellules souches après chimiothérapie
39.79.56↔	Embolisation sélective par filtres, vaisseaux abdominaux	41.09.01↔	Transplantation de cellules souches de moelle osseuse, autologue, après préparation in vitro
39.79.57↔	Embolisation sélective par filtres, vaisseaux du membre inférieur	55.69.00↔	Autre greffe rénale, SAP
39.79.58↔	Embolisation sélective par filtres, vaisseaux rachidiens	55.69.10↔	Autre greffe rénale, allogénique
39.79.59↔	Embolisation sélective par filtres, autres vaisseaux, autre	55.69.20↔	Autre greffe rénale, syngénique
39.79.60↔	Embolisation sélective par particules, autres vaisseaux, SAP	55.69.30↔	Autre greffe rénale, en bloc
39.79.61↔	Embolisation sélective par particules, vaisseaux du membre supérieur	55.69.40↔	Autre greffe rénale, retransplantation rénale durant la même hospitalisation
39.79.62↔	Embolisation sélective par particules, aorte	55.69.99↔	Autre greffe rénale, autre
39.79.63↔	Embolisation sélective par particules, canal artériel persistant		
39.79.64↔	Embolisation sélective par particules, vaisseaux thoraciques		
39.79.65↔	Embolisation sélective par particules, vaisseaux viscéraux		
39.79.66↔	Embolisation sélective par particules, vaisseaux abdominaux		
39.79.67↔	Embolisation sélective par particules, vaisseaux du membre inférieur		
39.79.68↔	Embolisation sélective par particules, vaisseaux rachidiens		
39.79.69↔	Embolisation sélective par particules, autres vaisseaux, autre		
39.79.70↔	Fermeture d'artères par cathéter au laser, autres vaisseaux, SAP		

procédure A13-7

89.13.29†↔	Traitement complexe de médecine intensive, 1657 à 1932 points de dépense	89.13.37†↔	Traitement complexe de médecine intensive, 5521 à 7360 points de dépense
89.13.30†↔	Traitement complexe de médecine intensive, 1933 à 2208 points de dépense	89.13.38†↔	Traitement complexe de médecine intensive, 7361 à 9200 points de dépense
89.13.31†↔	Traitement complexe de médecine intensive, 2209 à 2484 points de dépense	89.13.39†↔	Traitement complexe de médecine intensive, 9201 à 11040 points de dépense
89.13.32†↔	Traitement complexe de médecine intensive, 2485 à 2760 points de dépense	89.13.40†↔	Traitement complexe de médecine intensive, 11041 à 13800 points de dépense
89.13.33†↔	Traitement complexe de médecine intensive, 2761 à 3220 points de dépense	89.13.41†↔	Traitement complexe de médecine intensive, 13801 à 16560 points de dépense
89.13.34†↔	Traitement complexe de médecine intensive, 3221 à 3680 points de dépense	89.13.42†↔	Traitement complexe de médecine intensive, 16561 à 19320 points de dépense
89.13.35†↔	Traitement complexe de médecine intensive, 3681 à 4600 points de dépense	89.13.43†↔	Traitement complexe de médecine intensive, 19321 points de dépense et plus
89.13.36†↔	Traitement complexe de médecine intensive, 4601 à 5520 points de dépense		

procédure A13-8

39.65.00†↔	Oxygénation par membrane extracorporelle [ECMO] et traitement pré-ECMO, SAP	42.33.22†↔	Excision ou destruction endoscopique de lésion ou de tissu de l'oesophage, au laser
39.65.01†↔	Intervention d'assistance pulmonaire (IAP)	42.33.29†↔	Excision ou destruction endoscopique de lésion ou de tissu de l'oesophage, autre technique
39.65.10†↔	Oxygénation par membrane extracorporelle (ECMO): durée du traitement non précisée	42.33.30†↔	Insertion d'applicateur radioactif dans l'oesophage, par endoscopie
39.65.11†↔	Oxygénation par membrane extracorporelle (ECMO): durée du traitement: moins de 48 heures	42.33.99†↔	Excision ou destruction de lésion ou de tissu de l'oesophage par endoscopie, autre
39.65.12†↔	Oxygénation par membrane extracorporelle (ECMO): durée du traitement: 48 à moins de 96 heures	42.7x.10†↔	Oesophagomyotomie, par endoscopie
39.65.13†↔	Oxygénation par membrane extracorporelle (ECMO): durée du traitement: plus d'heures	42.7x.20†↔	Oesophagomyotomie pharyngo-cervicale, par endoscopie
39.65.20†↔	Traitement pré-ECMO	42.7x.30†↔	Oesophago-gastromyotomie endoscopique
39.65.40†↔	Assistance pulmonaire extracorporelle, sans pompe (PECLA)	42.81.00†↔	Insertion d'un tube permanent dans l'oesophage, SAP
39.65.50†↔	Utilisation d'une machine coeur-poumon minimalisée: durée du traitement non précisée	42.81.10†↔	Insertion et remplacement de prothèse non auto-expandible (tube permanent) dans l'oesophage, par endoscopie
39.65.51†↔	Utilisation d'une machine coeur-poumon minimalisée: durée du traitement: moins de 48 heures	42.81.11†↔	Insertion et remplacement de deux prothèses non auto-expandibles (tubes permanents) dans l'oesophage, par endoscopie
39.65.52†↔	Utilisation d'une machine coeur-poumon minimalisée: durée du traitement: 48 à moins de 96 heures	42.81.12†↔	Insertion et remplacement de plus de deux prothèses non auto-expandibles (tubes permanents) dans l'oesophage, par endoscopie
39.65.59†↔	Utilisation d'une machine coeur-poumon minimalisée: durée du traitement: plus d'heures	42.81.40†↔	Insertion et remplacement de prothèse auto-expandible (tube permanent) dans l'oesophage, par endoscopie
39.65.99†↔	Oxygénation par membrane extracorporelle [ECMO] et traitement pré-ECMO, autre	42.81.41†↔	Insertion et remplacement de deux prothèses auto-expandibles (tubes permanents) dans l'oesophage, par endoscopie
42.09.10†↔	Autre incision endoscopique de l'oesophage	42.81.99†↔	Insertion d'un tube permanent dans l'oesophage, autre
42.33.00†↔	Excision ou destruction de lésion ou de tissu de l'oesophage par endoscopie, SAP	42.88.10†↔	Enlèvement de prothèse de l'oesophage, par endoscopie
42.33.10†↔	Résection muqueuse de l'oesophage par endoscopie	42.99.20†↔	Autre opération de l'oesophage, procédure anti-reflux sur l'oesophage, par endoscopie
42.33.11†↔	Dissection sous-muqueuse de l'oesophage par endoscopie	89.13.11†↔	Traitement neurologique complexe de l'AVC aigu après plus de 72 heures
42.33.20†↔	Excision ou destruction endoscopique de lésion ou de tissu de l'oesophage, par électroablation, thermoablation ou cryoablation		
42.33.21†↔	Excision ou destruction endoscopique de lésion ou de tissu de l'oesophage, thérapie photodynamique		

ADRG A15

Transplantation de moelle osseuse / transfusion de cellules souches, autogène

Au moins un(e) procédure dans le tableau A15-3

DRG A15A

Transplant. de moelle osseuse / transfus. de cell. souches autogène, sauf pour plasmocytome et transfus. de cell. souches lors de cardiopathie, néoformation au comportement incertain, lymphome ou néoform. maligne sur testicule et ovaire, âge < 18 ans ou avec prépar. in vitro ou âge < 16 ans

Aucun(e) diagnostic principal dans tableau A15-1 et procédure dans le tableau A15-4 et (aucun(e) diagnostic principal dans tableau A15-2 et (Âge < 18 années ou procédure dans le tableau A15-5) ou Âge < 16 années)

DRG A15B**Transplantation de moelle osseuse / transfusion de cellules souches autogène, sauf pour plasmocytome et transfus. de cell. souches lors de cardiopathie, néoformation au comportement incertain, lymphome ou néoformation maligne sur testicule et ovaire, âge > 17 ans, sans préparation in vitro**

Aucun(e) diagnostic principal dans tableau A15-1 et procédure dans le tableau A15-4 et aucun(e) diagnostic principal dans tableau A15-2

DRG A15C**Transplantation de moelle osseuse / transfusion de cellules souches autogène, en cas de néoformation au comportement incertain, lymphome ou néoformation maligne sur testicule et ovaire, âge > 15 ans**

Aucun(e) diagnostic principal dans tableau A15-1 et procédure dans le tableau A15-4

DRG A15D**Transplantation de moelle osseuse / transfusion de cellules souches autogène, lors de plasmocytome et transfusion de cellules souches lors de cardiopathie****diagnostic principal A15-1**

C90.00	Myélome multiple: Sans mention de rémission complète	C90.21	Plasmocytome extramédullaire: rémission complète
C90.01	Myélome multiple: rémission complète	C90.30	Plasmocytome solitaire: Sans mention de rémission complète
C90.10	Leucémie à plasmocytes: Sans mention de rémission complète	C90.31	Plasmocytome solitaire: rémission complète
C90.11	Leucémie à plasmocytes: rémission complète		
C90.20	Plasmocytome extramédullaire: Sans mention de rémission complète		

diagnostic principal A15-2

C56	Tumeur maligne de l'ovaire	C85.9	Lymphome non hodgkinien, non précisé
C62.0	Tumeur maligne: Cryptorchidie	C86.0	Lymphome extranodal à cellules T/NK, type nasal
C62.1	Tumeur maligne: Testicule descendu	C86.1	Lymphome hépatosplénique à cellules T
C62.9	Tumeur maligne: Testicule, sans précision	C86.2	Lymphome à cellules T de type entéropathique
C79.9	Tumeur maligne secondaire de siège non précisé	C86.3	Lymphome sous-cutané à cellules T de type panniculite
C80.0	Tumeur maligne, siège primitif inconnu, ainsi précisée	C86.4	Lymphome blastique à cellules NK
C80.9	Tumeur maligne, sans précision	C86.5	Lymphome angio-immunoblastique à cellules T
C81.0	Maladie de Hodgkin: Prédominance lymphocytaire	C86.6	Syndrome lymphoprolifératif cutané primitif à cellules T, CD30 positif
C81.1	Lymphome de Hodgkin classique avec sclérose nodulaire	C88.00	Macroglobulinémie de Waldenström: Sans mention de rémission complète
C81.2	Lymphome de Hodgkin classique à cellularité mixte	C88.01	Macroglobulinémie de Waldenström: En rémission complète
C81.3	Lymphome de Hodgkin classique à déplétion lymphocytaire	C88.20	Autre maladie des chaînes lourdes: Sans mention de rémission complète
C81.4	Lymphome de Hodgkin classique riche en lymphocytes	C88.21	Autre maladie des chaînes lourdes: En rémission complète
C81.7	Autres formes de lymphome de Hodgkin classique	C88.30	Maladie immunoproliférative de l'intestin grêle: Sans mention de rémission complète
C81.9	Lymphome de Hodgkin, sans précision	C88.31	Maladie immunoproliférative de l'intestin grêle: En rémission complète
C82.0	Lymphome folliculaire de grade I	C88.40	Lymphome extranodal de la zone marginale à cellules B, lymphome des tissus lymphoïdes associés aux muqueuses [lymphome MALT]: Sans mention de rémission complète
C82.1	Lymphome folliculaire de grade II	C88.41	Lymphome extranodal de la zone marginale à cellules B, lymphome des tissus lymphoïdes associés aux muqueuses [lymphome MALT]: En rémission complète
C82.2	Lymphome folliculaire de grade III, sans précision	C88.70	Autres maladies immunoprolifératives malignes: Sans mention de rémission complète
C82.3	Lymphome folliculaire de grade IIIa	C88.71	Autres maladies immunoprolifératives malignes: En rémission complète
C82.4	Lymphome folliculaire de grade IIIb	C88.90	Maladie immunoproliférative maligne, sans précision: Sans mention de rémission complète
C82.5	Lymphome centrofolliculaire diffus	C88.91	Maladie immunoproliférative maligne, sans précision: En rémission complète
C82.6	Lymphome centrofolliculaire cutané	D40.0	Tumeurs à évolution imprévisible ou inconnue: Prostate
C82.7	Autres formes de lymphome, folliculaire	D40.1	Tumeurs à évolution imprévisible ou inconnue: Testicule
C82.9	Lymphome folliculaire, sans précision	D40.7	Tumeurs à évolution imprévisible ou inconnue: Autres organes génitaux de l'homme
C83.0	Lymphome à petites cellules B	D40.9	Tumeurs à évolution imprévisible ou inconnue: Organe génital de l'homme, sans précision
C83.1	Lymphome à cellules du manteau	D41.0	Tumeurs à évolution imprévisible ou inconnue: Rein
C83.3	Lymphome diffus à grandes cellules B	D41.1	Tumeurs à évolution imprévisible ou inconnue: Bassinet
C83.5	Lymphome lymphoblastique	D41.2	Tumeurs à évolution imprévisible ou inconnue: Uretère
C83.7	Lymphome de Burkitt		
C83.8	Autres lymphomes non folliculaires		
C83.9	Lymphome non folliculaire, sans précision		
C84.0	Mycosis fongoïde		
C84.1	Réticulose de Sézary		
C84.4	Lymphome périphérique à cellules T, non spécifié		
C84.5	Autres lymphomes à cellules T/NK matures		
C84.6	Lymphome anaplasique à grandes cellules, ALK positif		
C84.7	Lymphome anaplasique à grandes cellules, ALK négatif		
C84.8	Lymphome cutané à cellules T, sans précision		
C84.9	Lymphome à cellules T/NK matures, sans précision		
C85.1	Lymphomes à cellules B, sans précision		
C85.2	Lymphome médiastinal (thymique) à grandes cellules B		
C85.7	Autres types précisés de lymphome non hodgkinien		

D41.3	Tumeurs à évolution imprévisible ou inconnue: Urètre	D43.7	Tumeurs à évolution imprévisible ou inconnue: Autres parties du système nerveux central
D41.4	Tumeurs à évolution imprévisible ou inconnue: Vessie	D43.9	Tumeurs à évolution imprévisible ou inconnue: Système nerveux central, sans précision
D41.7	Tumeurs à évolution imprévisible ou inconnue: Autres organes urinaires	D44.0	Tumeurs à évolution imprévisible ou inconnue: Thyroïde
D41.9	Tumeurs à évolution imprévisible ou inconnue: Organe urinaire, sans précision	D44.1	Tumeurs à évolution imprévisible ou inconnue: Surrénale
D42.0	Tumeurs à évolution imprévisible ou inconnue: Méninges cérébrales	D44.2	Tumeurs à évolution imprévisible ou inconnue: Parathyroïde
D42.1	Tumeurs à évolution imprévisible ou inconnue: Méninges rachidiennes	D44.3	Tumeurs à évolution imprévisible ou inconnue: Hypophyse
D42.9	Tumeurs à évolution imprévisible ou inconnue: Méninges, sans précision	D44.4	Tumeurs à évolution imprévisible ou inconnue: Canal cranio-pharyngien
D43.0	Tumeurs à évolution imprévisible ou inconnue: Encéphale, supratentorial	D44.5	Tumeurs à évolution imprévisible ou inconnue: Epiphyse
D43.1	Tumeurs à évolution imprévisible ou inconnue: Encéphale, infratentorial	D44.6	Tumeurs à évolution imprévisible ou inconnue: Corpuscule carotidien
D43.2	Tumeurs à évolution imprévisible ou inconnue: Encéphale, sans précision	D44.7	Tumeurs à évolution imprévisible ou inconnue: Glomus aortique et autres paraganglions
D43.3	Tumeurs à évolution imprévisible ou inconnue: Nerfs crâniens	D44.8	Tumeurs à évolution imprévisible ou inconnue: Atteinte pluriglandulaire
D43.4	Tumeurs à évolution imprévisible ou inconnue: Moelle épinière	D44.9	Tumeurs à évolution imprévisible ou inconnue: Glande endocrine, sans précision

procédure A15-3

36.99.10↔	Traitement par injection intracoronaire de cellules souches, SAP	41.00.18↔	Transplantation de cellules souches de moelle osseuse, réinjection de cellules souches après transplantation de cellules souches hématopoïétiques, après préparation in vitro
36.99.11↔	Traitement par injection intracoronaire de cellules souches, sans enrichissement de fractions ni culture	41.01.01↔	Transplantation de cellules souches de moelle osseuse, autologue, sans préparation in vitro
36.99.12↔	Traitement par injection intracoronaire de cellules souches obtenues par enrichissement de fractions ou multipliées en culture	41.04.01↔	Transplantation de cellules souches hématopoïétiques, autogène, sans préparation in vitro
36.99.19↔	Traitement par injection intracoronaire de cellules souches, autre	41.06.00↔	Transplantation de cellules souches de sang de cordon ombilical, SAP
37.99.10↔	Traitement par injection intramyocardique de cellules souches, SAP	41.06.01↔	Transfusion de cellules souches de sang de cordon ombilical, allogène, donneur non apparenté
37.99.11↔	Traitement par injection intramyocardique de cellules souches, sans enrichissement de fractions ni culture	41.06.02↔	Transfusion de cellules souches de sang du cordon ombilical, autogène
37.99.12↔	Traitement par injection intramyocardique de cellules souches obtenues par enrichissement de fractions ou multipliées en culture	41.06.03↔	Transfusion de cellules souches de sang de cordon ombilical, allogène, donneur apparenté
37.99.19↔	Traitement par injection intramyocardique de cellules souches, autre	41.06.04↔	Transfusion de cellules souches de sang de cordon ombilical, allogène, de source tierce
41.00.00↔	Transplantation de cellules souches de moelle osseuse, SAP	41.07.01↔	Transplantation autologue de cellules souches hématopoïétiques après préparation in vitro
41.00.05↔	Transplantation de cellules souches de moelle osseuse de source tierce	41.07.02↔	Transplantation de cellules souches hématopoïétiques, support de cellules souches après chimiothérapie
41.00.09↔	Autre transplantation de cellules souches de moelle osseuse	41.09.01↔	Transplantation de cellules souches de moelle osseuse, autologue, après préparation in vitro
41.00.11↔	Transplantation de cellules souches de moelle osseuse, réinjection de cellules souches après transplantation de cellules souches hématopoïétiques, sans préparation in vitro		

procédure A15-4

41.00.00↔	Transplantation de cellules souches de moelle osseuse, SAP	41.06.01↔	Transfusion de cellules souches de sang de cordon ombilical, allogène, donneur non apparenté
41.00.05↔	Transplantation de cellules souches de moelle osseuse de source tierce	41.06.02↔	Transfusion de cellules souches de sang du cordon ombilical, autogène
41.00.09↔	Autre transplantation de cellules souches de moelle osseuse	41.06.03↔	Transfusion de cellules souches de sang de cordon ombilical, allogène, donneur apparenté
41.00.11↔	Transplantation de cellules souches de moelle osseuse, réinjection de cellules souches après transplantation de cellules souches hématopoïétiques, sans préparation in vitro	41.06.04↔	Transfusion de cellules souches de sang de cordon ombilical, allogène, de source tierce
41.00.18↔	Transplantation de cellules souches de moelle osseuse, réinjection de cellules souches après transplantation de cellules souches hématopoïétiques, après préparation in vitro	41.07.01↔	Transplantation autologue de cellules souches hématopoïétiques après préparation in vitro
41.01.01↔	Transplantation de cellules souches de moelle osseuse, autologue, sans préparation in vitro	41.07.02↔	Transplantation de cellules souches hématopoïétiques, support de cellules souches après chimiothérapie
41.04.01↔	Transplantation de cellules souches hématopoïétiques, autogène, sans préparation in vitro	41.09.01↔	Transplantation de cellules souches de moelle osseuse, autologue, après préparation in vitro
41.06.00↔	Transplantation de cellules souches de sang de cordon ombilical, SAP		

procédure A15-5

- | | | | |
|-----------|--|-----------|--|
| 41.07.01↔ | Transplantation autologue de cellules souches hématopoïétiques après préparation in vitro | 41.09.01↔ | Transplantation de cellules souches de moelle osseuse, autologue, après préparation in vitro |
| 41.07.02↔ | Transplantation de cellules souches hématopoïétiques, support de cellules souches après chimiothérapie | | |

ADRG A16 Transplantation d'intestin ou de pancréas/tissu pancréatique

Procédure dans le tableau A16-1 ou procédure dans le tableau A16-2

DRG A16A Transplantation d'intestin ou de pancréas

Procédure dans le tableau A16-1

DRG A16B Injection de tissu pancréatique**procédure A16-1**

- | | | | |
|-----------|--|-----------|---|
| 46.97.00↔ | Transplantation intestinale, SAP | 52.83.10↔ | Hétérogreffe du pancréas, retransplantation d'un segment de pancréas durant la même hospitalisation |
| 46.97.10↔ | Transplantation intestinale, retransplantation d'intestin grêle durant la même hospitalisation | 52.83.11↔ | Hétérogreffe du pancréas, retransplantation du pancréas durant la même hospitalisation |
| 46.97.99↔ | Transplantation intestinale, autre | 52.83.99↔ | Hétérogreffe du pancréas, autre |
| 52.82↔ | Allogreffe du pancréas | | |
| 52.83.00↔ | Hétérogreffe du pancréas, SAP | | |

procédure A16-2

- | | | | |
|--------|---|--------|---|
| 52.80↔ | Transplantation pancréatique, SAP | 52.86↔ | Transplantation de cellules d'îlots de Langerhans, sans autre précision |
| 52.84↔ | Autotransplantation de cellules d'îlots de Langerhans | | |
| 52.85↔ | Allotransplantation de cellules d'îlots de Langerhans | | |

ADRG A17 Transplantation rénale

Procédure dans le tableau A17-1

DRG A17A Transplantation rénale avec défaillance postopératoire du greffon rénal ou âge < 16 ans ou transplantation AB0-incompatible

Procédure dans le tableau A17-2 ou Âge < 16 années ou procédure dans le tableau A17-3 et procédure dans le tableau A17-4

DRG A17B Transplantation rénale sans défaillance postopératoire du greffon rénal, âge > 15 ans, sans transplantation AB0-incompatible**procédure A17-1**

- | | | | |
|-----------|----------------------------------|-----------|--|
| 55.69.00↔ | Autre greffe rénale, SAP | 55.69.40↔ | Autre greffe rénale, retransplantation rénale durant la même hospitalisation |
| 55.69.10↔ | Autre greffe rénale, allogénique | 55.69.99↔ | Autre greffe rénale, autre |
| 55.69.20↔ | Autre greffe rénale, syngénique | | |
| 55.69.30↔ | Autre greffe rénale, en bloc | | |

procédure A17-2

- | | | | |
|------------|--|------------|---|
| 39.95.f1‡↔ | Thérapie de substitution rénale après échec de transplantation de rein: intermittente: 1 à 3 traitements | 39.95.g2‡↔ | Thérapie de substitution rénale après échec de transplantation de rein: continue: plus de 24 heures à 72 heures |
| 39.95.f2‡↔ | Thérapie de substitution rénale après échec de transplantation de rein: intermittente: 4 à 5 traitements | 39.95.g3‡↔ | Thérapie de substitution rénale après échec de transplantation de rein: continue: plus de 72 heures à 144 heures |
| 39.95.f3‡↔ | Thérapie de substitution rénale après échec de transplantation de rein: intermittente: 6 à 10 traitements | 39.95.g4‡↔ | Thérapie de substitution rénale après échec de transplantation de rein: continue: plus de 144 heures à 264 heures |
| 39.95.f9‡↔ | Thérapie de substitution rénale après échec de transplantation de rein: intermittente: plus de traitements | 39.95.g5‡↔ | Thérapie de substitution rénale après échec de transplantation de rein: continue: plus de 264 heures à 432 heures |
| 39.95.g1‡↔ | Thérapie de substitution rénale après échec de transplantation de rein: continue: jusqu'à 24 heures | 39.95.g9‡↔ | Thérapie de substitution rénale après échec de transplantation de rein: continue: plus d'heures |

procédure A17-3

- | | | | |
|------------|---|------------|---|
| 99.76.00†↔ | Immunoabsorption extracorporelle, SAP | 99.76.11†↔ | Immunoabsorption extracorporelle, sur colonne régénérable |
| 99.76.10†↔ | Immunoabsorption extracorporelle, sur colonne non régénérable | 99.76.99†↔ | Immunoabsorption extracorporelle, autre |

procédure A17-4

- | | | | |
|------------|--|------------|---|
| 00.91.21†↔ | Transplant d'un donneur vivant apparenté, non ABO-compatible | 00.93.21†↔ | Transplant d'un cadavre, non ABO-compatible |
| 00.92.11†↔ | Transplant d'un donneur vivant non apparenté, non ABO-compatible | | |

ADRG A36

Traitement complexe de soins intensifs > 552 points pour maladies et troubles particuliers

Traitement complexe de soins intensifs > 552 points et MDC autres que (00 ou Pré-MDC ou 01 ou 05 ou 15 ou 18B ou 21A ou 22)

DRG A36A

Traitement complexe de soins intensifs > 1104 points pour maladies et troubles particuliers

Traitement complexe de soins intensifs > 1104 points

DRG A36B

Traitement complexe de soins intensifs > 552 points pour maladies et troubles particuliers

ADRG A42

Prélèvement de cellules souches pour autogreffe ou allogreffe

Procédure dans le tableau A42-1

DRG A42A

Prélèvement de cellules souches pour autogreffe ou allogreffe avec chimiothérapie

Procédure dans le tableau A42-2

DRG A42B

Prélèvement de cellules souches pour autogreffe ou allogreffe sans chimiothérapie

procédure A42-1

- | | | | |
|------------|--|------------|---|
| 41.91.01†↔ | Prélèvement de cellules souches d'un donneur pour allogreffe ou autogreffe | 99.79.01†↔ | Prélèvement de cellules souches hématopoïétiques de sang périphérique pour don autologue |
| 41.91.02†↔ | Collecte de cellules souches de sang de cordon ombilical pour greffe, donneur apparenté ou non apparenté | 99.79.02†↔ | Prélèvement de cellules souches hématopoïétiques de sang périphérique pour transplantation allogénique (donneur apparenté ou non-apparenté) |
| 41.91.03†↔ | Collecte de lymphocytes de donneur | | |
| 41.91.10†↔ | Collecte de sang de cordon ombilical pour autogreffe | | |

procédure A42-2

- | | | | |
|------------|---|------------|--|
| 00.10†↔ | Implantation de substance chimiothérapeutique | 99.28.01†↔ | Instillation de matériaux cytotoxiques et d'immunomodulateurs, intrathécale |
| 03.8†↔ | Injection d'agent destructeur dans le canal rachidien | 99.28.02†↔ | Instillation de matériaux cytotoxiques et d'immunomodulateurs, intracérébrale |
| 34.92.00†↔ | Injection intra-pleurale, SAP | 99.28.03†↔ | Instillation de matériaux cytotoxiques et d'immunomodulateurs dans la cavité pleurale |
| 34.92.21†↔ | Injection intra-pleurale, pleurodèse | 99.28.04†↔ | Instillation de matériaux cytotoxiques et d'immunomodulateurs, intrapéritonéale |
| 34.92.22†↔ | Pleurodèse chimique | 99.28.05†↔ | Instillation de matériaux cytotoxiques et d'immunomodulateurs dans la vessie |
| 34.92.99†↔ | Injection intra-pleurale, autre | 99.28.06†↔ | Instillation de matériaux cytotoxiques et d'immunomodulateurs dans le bassin |
| 99.25.00†↔ | Chimiothérapies, SAP | 99.28.07†↔ | Instillation locorégionale de matériaux cytotoxiques et d'immunomodulateurs, par voie artérielle |
| 99.25.01†↔ | Chimiothérapie non complexe | 99.28.08†↔ | Instillation de matériaux cytotoxiques et d'immunomodulateurs, autre |
| 99.25.02†↔ | Séries de chimiothérapie moyennement complexes et intensives | | |
| 99.25.04†↔ | Chimiothérapie intrapéritonéale avec hyperthermie [HIPEC] | | |
| 99.25.10†↔ | Séries de chimiothérapie hautement complexes et intensives: une série de chimiothérapie est donnée en milieu hospitalier | | |
| 99.25.11†↔ | Séries de chimiothérapie hautement complexes et intensives: deux séries de chimiothérapie administrées durant un séjour hospitalier | | |
| 99.28.00†↔ | Instillation de matériaux cytotoxiques et d'immunomodulateurs SAP | | |

ADRG A43 Réhabilitation précoce pour coma vigile et syndrome de verrouillage

Diagnostic dans le tableau A43-1 et Réhabilitation précoce

DRG A43Z Réhabilitation précoce pour coma vigile et syndrome de verrouillage**diagnostic A43-1**

G83.80	Syndrome d'enfermement (locked-in syndrome)	P91.80	Syndrome d'enfermement et syndrome apallique chez le nouveau-né
G93.80	Syndrome apallique		

ADRG A60 Défaillance et rejet d'un greffon d'organe

Diagnostic principal dans le tableau A60-1

DRG A60A Défaillance et rejet d'un greffon d'organe, plus d'une journée d'hospitalisation, avec CC extrêmement sévères

Durée de séjour > 1 jour et PCCL > 3

DRG A60B Défaillance et rejet d'un greffon d'organe, plus d'une journée d'hospitalisation, sans CC extrêmement sévères

Durée de séjour > 1 jour

DRG A60C Défaillance et rejet d'un greffon d'organe, une journée d'hospitalisation**diagnostic principal A60-1**

T86.10	Détérioration fonctionnelle aiguë d'une greffe de rein	T86.51	Nécrose d'une greffe de peau
T86.11	Détérioration fonctionnelle chronique d'une greffe de rein	T86.52	Rejet/perte d'une greffe de peau
T86.12	Reprise retardée de la fonction de la greffe	T86.59	Autre trouble fonctionnel, échec et rejet non précisé d'une greffe de peau
T86.19	Trouble fonctionnel, échec et rejet d'une greffe de rein, autre et non précisé	T86.81	Echec et rejet d'autres organes et tissus greffés: Greffe de poumon
T86.2	Echec et rejet d'une greffe de cœur	T86.82	Echec et rejet d'autres organes et tissus greffés: Greffe de pancréas
T86.3	Echec et rejet d'une greffe cœur-poumon	T86.88	Echec et rejet d'autres organes et tissus greffés: Autres organes ou tissus greffés
T86.40	Détérioration fonctionnelle aiguë d'une greffe de foie	T86.9	Echec et rejet d'un organe et d'un tissu greffés non précisés
T86.41	Détérioration fonctionnelle chronique d'une greffe de foie		
T86.49	Autre trouble fonctionnel, échec et rejet non précisé d'une greffe de foie		
T86.50	Troubles circulatoires d'une greffe de peau		

ADRG A61 Défaillance et rejet d'une transplantation de cellules hématopoïétiques

Diagnostic principal dans le tableau A61-1

DRG A61Z Défaillance et rejet d'une transplantation de cellules hématopoïétiques**diagnostic principal A61-1**

T86.00	Échec d'un transplant de cellules souches hématopoïétiques	T86.03	Maladie chronique du greffon contre l'hôte, forme limitée
T86.01	Maladie aiguë du greffon contre l'hôte, stade I et II	T86.04	Maladie chronique du greffon contre l'hôte, forme étendue
T86.02	Maladie aiguë du greffon contre l'hôte, stade III et IV	T86.09	Maladie chronique du greffon contre l'hôte, sans précision

ADRG A91 Photophérèse et aphérèse, un jour d'hospitalisation

Procédure dans le tableau A91-1 et Durée de séjour égale 1 jour

DRG A91Z Photophérèse et aphérèse, un jour d'hospitalisation

procédure A91-1

99.71.00†↔	Plasmaphérese thérapeutique, SAP	99.76.20†↔	Aphérese des LDL
99.71.10†↔	Plasmaphérese thérapeutique, plasma normal	99.76.99†↔	Immunoadsorption extracorporelle, autre
99.71.11†↔	Plasmaphérese thérapeutique, Fresh Frozen Plasma (FFP)	99.78†↔	Aquaphérese
99.71.99†↔	Plasmaphérese thérapeutique, autre	99.79.00†↔	Autre aphérese thérapeutique, SAP
99.72†↔	Leucophérese thérapeutique	99.79.05†↔	Lymphocytophérese
99.73†↔	Erythrocytophérese thérapeutique	99.79.09†↔	Autre aphérese thérapeutique, autre
99.74†↔	Thrombocytophérese thérapeutique	99.79.11†↔	Préparation de greffe d'organe de donneur vivant AB0-incompatible
99.76.00†↔	Immunoadsorption extracorporelle, SAP	99.88†↔	Photophérese thérapeutique
99.76.10†↔	Immunoadsorption extracorporelle, sur colonne non régénérable		
99.76.11†↔	Immunoadsorption extracorporelle, sur colonne régénérable		

ADRG A92

Traitement multimodal de la douleur pour maladies et troubles particuliers

Procédure dans le tableau A92-1 et aucun(e) procédure opératoire et MDC est (01 ou 08 ou 23)

DRG A92Z

Traitement multimodal de la douleur pour maladies et troubles particuliers

procédure A92-1

93.a2.10†↔	Traitement multimodal de la douleur, 7 jours (minimum) à 13 jours (maximum) de traitement, SAP	93.a2.24†↔	Traitement multimodal de la douleur, 14 à 20 jours de traitement, au moins 56 séances, dont moins de 14 par des méthodes psychothérapeutiques
93.a2.11†↔	Traitement multimodal de la douleur, 7 à 13 jours de traitement, jusqu'à 20 séances	93.a2.25†↔	Traitement multimodal de la douleur, 14 à 20 jours de traitement, au moins 56 séances, dont au moins 14 par des méthodes psychothérapeutiques
93.a2.12†↔	Traitement multimodal de la douleur, 7 à 13 jours de traitement, au moins 21 séances, dont moins de 5 par des méthodes psychothérapeutiques	93.a2.29†↔	Traitement multimodal de la douleur, 14 jours (minimum) à 20 jours (maximum) de traitement, autre
93.a2.13†↔	Traitement multimodal de la douleur, 7 à 13 jours de traitement, au moins 21 séances, dont au moins 5 par des méthodes psychothérapeutiques	93.a2.30†↔	Traitement multimodal de la douleur, au moins 21 jours de traitement, SAP
93.a2.19†↔	Traitement multimodal de la douleur, 7 jours (minimum) à 13 jours (maximum) de traitement, autre	93.a2.31†↔	Traitement multimodal de la douleur, au moins 21 jours de traitement, jusqu'à 83 séances
93.a2.20†↔	Traitement multimodal de la douleur, 14 jours (minimum) à 20 jours (maximum) de traitement, SAP	93.a2.32†↔	Traitement multimodal de la douleur, au moins 21 jours de traitement, au moins 84 séances, dont moins de 21 par des méthodes psychothérapeutiques
93.a2.21†↔	Traitement multimodal de la douleur, 14 à 20 jours de traitement, jusqu'à 41 séances	93.a2.33†↔	Traitement multimodal de la douleur, au moins 21 jours de traitement, au moins 84 séances, dont au moins 21 par des méthodes psychothérapeutiques
93.a2.22†↔	Traitement multimodal de la douleur, 14 à 20 jours de traitement, 42 séances (minimum) à 55 séances (maximum), dont moins de 10 par des méthodes psychothérapeutiques	93.a2.39†↔	Traitement multimodal de la douleur, au moins 21 jours de traitement, autre
93.a2.23†↔	Traitement multimodal de la douleur, 14 à 20 jours de traitement, 42 séances (minimum) à 55 séances (maximum), dont au moins 10 par des méthodes psychothérapeutiques		

ADRG A93

Radiothérapie, plus de 8 séances d'irradiation, sauf pour maladies et troubles du système nerveux

Au moins neuf procédures dans le tableau A93-1 et pas [MDC égale 01]

DRG A93Z

Radiothérapie, plus de 8 séances d'irradiation, sauf pour maladies et troubles du système nerveux

procédure A93-1

92.22.11↔	Radiothérapie peropératoire par rayons X, jusqu'à 300 kV	92.24.02↔	Téléradiothérapie à photons, accélérateur linéaire, irradiation hémicorporelle
92.22.12↔	Radiothérapie peropératoire par rayons X, 300 kV - < 1 MV	92.24.03↔	Téléradiothérapie à photons, accélérateur linéaire, irradiation corporelle totale
92.22.19↔	Autre radiothérapie peropératoire par rayons X	92.24.04↔	Téléradiothérapie à photons, accélérateur linéaire, radiothérapie peropératoire
92.23.00↔	Radiothérapie de haut voltage: SAP	92.24.09↔	Téléradiothérapie à photons, accélérateur linéaire, autre
92.23.01↔	Appareil de télécobalt, jusqu'à 2 champs d'irradiation	92.24.11↔	Téléradiothérapie à photons, accélérateur linéaire, jusqu'à 2 champs d'irradiation: positionnement guidé par l'image (IGRT)
92.23.02↔	Appareil de télécobalt, 3 à 4 champs d'irradiation	92.24.12↔	Téléradiothérapie à photons, accélérateur linéaire, plus de 2 champs d'irradiation: positionnement guidé par l'image (IGRT)
92.23.03↔	Appareil de télécobalt plus de 4 champs d'irradiation ou radiothérapie conformationnelle en 3D		
92.23.08↔	Radiothérapie de haut voltage: autres isotopes		
92.23.09↔	Autre appareil de télécobalt		
92.24.00↔	Téléradiothérapie à photons, accélérateur linéaire, SAP		
92.24.01↔	Téléradiothérapie à photons, accélérateur linéaire, irradiation large		

92.24.13↔	Téléradiothérapie à photons, accélérateur linéaire, radiothérapie conformationnelle en 3D: positionnement guidé par l'image (IGRT)	92.26.21↔	Protonthérapie, plus de 2 champs d'irradiation, positionnement guidé par l'image
92.24.14↔	Téléradiothérapie à photons, accélérateur linéaire, radiothérapie avec modulation d'intensité: positionnement guidé par l'image (IGRT)	92.26.99↔	Autre téléradiothérapie par particule radioactive, autre
92.24.21↔	Téléradiothérapie à photons, accélérateur linéaire, jusqu'à 2 champs d'irradiation: sans guidage par l'image	92.30.00↔	Radiochirurgie stéréotaxique en un temps, SAP
92.24.22↔	Téléradiothérapie à photons, accélérateur linéaire, plus de 2 champs d'irradiation: sans guidage par l'image	92.30.01↔	Radiochirurgie stéréotaxique, en un temps: cérébrale, SAP
92.24.23↔	Téléradiothérapie à photons, accélérateur linéaire, radiothérapie conformationnelle en 3D: sans guidage par l'image	92.30.02↔	Radiochirurgie stéréotaxique, en un temps: extracérébrale, SAP
92.24.24↔	Téléradiothérapie à photons, accélérateur linéaire, radiothérapie avec modulation d'intensité: sans guidage par l'image	92.30.20↔	Radiochirurgie stéréotaxique, en un temps: cérébrale, radiothérapie à intensité modulée
92.24.30↔	Téléradiothérapie à photons: radiothérapie hautement complexe à l'aide d'équipements spécialisés	92.30.21↔	Radiochirurgie stéréotaxique, en un temps: cérébrale, Intensity Modulated Arc Therapy (IMAT).
92.25.00↔	Téléradiothérapie par électron, accélérateur linéaire, SAP	92.30.22↔	Radiochirurgie stéréotaxique, en un temps: cérébrale, guidée par l'image
92.25.01↔	Téléradiothérapie par électron, accélérateur linéaire, irradiation large	92.30.30↔	Radiochirurgie stéréotaxique, en un temps: extracérébrale, radiothérapie avec modulation d'intensité
92.25.02↔	Téléradiothérapie par électron, accélérateur linéaire, irradiation hémicorporelle	92.30.31↔	Radiochirurgie stéréotaxique, en un temps: extracérébrale, Intensity Modulated Arc Therapy (IMAT).
92.25.03↔	Téléradiothérapie par électron, accélérateur linéaire, irradiation corporelle totale	92.30.32↔	Radiochirurgie stéréotaxique, en un temps: extracérébrale, guidée par l'image
92.25.04↔	Téléradiothérapie par électron, accélérateur linéaire, radiothérapie peropératoire	92.30.99↔	Radiochirurgie stéréotaxique, en un temps, autre
92.25.09↔	Téléradiothérapie par électron, accélérateur linéaire, autre	92.31.00↔	Radiochirurgie à photons non spécifiée, cérébrale
92.25.11↔	Téléradiothérapie par électron, accélérateur linéaire, positionnement guidé par l'image	92.31.10↔	Radiochirurgie à photons non spécifiée, extracérébrale
92.25.12↔	Téléradiothérapie par électron, accélérateur linéaire, jusqu'à 2 champs d'irradiation, positionnement guidé par l'image	92.32.00↔	Radiochirurgie photonique multisources, SAP
92.25.13↔	Téléradiothérapie par électron, accélérateur linéaire, plus de 2 champs d'irradiation, positionnement guidé par l'image	92.32.01↔	Radiochirurgie photonique multisources: gamma-knife
92.25.14↔	Téléradiothérapie par électron, accélérateur linéaire, radiothérapie conformationnelle en 3D, positionnement guidé par l'image	92.33.00↔	Radiochirurgie aux particules, SAP
92.25.15↔	Téléradiothérapie par électron, accélérateur linéaire, radiothérapie avec modulation d'intensité, positionnement guidé par l'image	92.33.01↔	Autre radiothérapie de haut voltage: radiochirurgie stéréotaxique, en un temps, cérébrale
92.25.21↔	Téléradiothérapie par électron, accélérateur linéaire, jusqu'à 2 champs d'irradiation, sans guidage par l'image	92.33.11↔	Autre radiothérapie de haut voltage: radiochirurgie stéréotaxique, en un temps, extracérébrale
92.25.22↔	Téléradiothérapie par électron, accélérateur linéaire, plus de 2 champs d'irradiation, sans guidage par l'image	92.39.01↔	Autre radiothérapie de haut voltage, radiochirurgie stéréotaxique, fractionnée, cérébrale, SAP
92.25.23↔	Téléradiothérapie par électron, accélérateur linéaire, radiothérapie conformationnelle en 3D, sans guidage par l'image	92.39.11↔	Autre radiothérapie de haut voltage, radiochirurgie stéréotaxique, fractionnée, extracérébrale, SAP
92.25.24↔	Téléradiothérapie par électron, accélérateur linéaire, radiothérapie avec modulation d'intensité, sans guidage par l'image	92.39.20↔	Autre radiothérapie de haut voltage, radiochirurgie stéréotaxique, fractionnée: cérébrale, radiothérapie à intensité modulée
92.26.00↔	Autre téléradiothérapie par particule radioactive, SAP	92.39.21↔	Autre radiothérapie de haut voltage, radiochirurgie stéréotaxique, fractionnée: cérébrale, Intensity Modulated Arc Therapy (IMAT).
92.26.10↔	Protonthérapie, jusqu'à 2 champs d'irradiation, sans guidage par l'image	92.39.22↔	Autre radiothérapie de haut voltage, radiochirurgie stéréotaxique, fractionnée: cérébrale, guidée par l'image
92.26.11↔	Protonthérapie, jusqu'à 2 champs d'irradiation, positionnement guidé par l'image	92.39.29↔	Autre radiothérapie de haut voltage, radiochirurgie stéréotaxique, fractionnée, extracérébrale, autre
92.26.20↔	Protonthérapie, plus de 2 champs d'irradiation, sans guidage par l'image	92.39.30↔	Autre radiothérapie de haut voltage, radiochirurgie stéréotaxique, fractionnée: extracérébrale, radiothérapie avec modulation d'intensité
		92.39.31↔	Autre radiothérapie de haut voltage, radiochirurgie stéréotaxique, fractionnée: extracérébrale, Intensity Modulated Arc Therapy (IMAT).
		92.39.32↔	Autre radiothérapie de haut voltage, radiochirurgie stéréotaxique, fractionnée: extracérébrale, guidée par l'image
		92.39.39↔	Autre radiothérapie de haut voltage, radiochirurgie stéréotaxique, fractionnée, extracérébrale, autre
		92.41↔	Radiothérapie par électrons peropératoire

ADRG B61**Affections aiguës particulières et lésions de la moëlle épinière**

(Diagnostic dans le tableau B61-1 ou diagnostic dans le tableau B61-2 et procédure dans le tableau B61-4 ou diagnostic principal dans le tableau B61-3) et procédure pas dans le tableau B61-5 et pas [(Traumatisme multiple ou Traitement complexe de soins intensifs > 1104 points) et Procédures opératoires complexes]

DRG B61Z**Affections aiguës particulières et lésions de la moëlle épinière****diagnostic B61-1**

G82.00	Paraplégie flasque: Paraplégie complète aiguë d'origine non traumatique	G82.10	Paraplégie spastique: Paraplégie complète aiguë d'origine non traumatique
G82.01	Paraplégie flasque: Paraplégie incomplète aiguë d'origine non traumatique	G82.11	Paraplégie spastique: Paraplégie incomplète aiguë d'origine non traumatique

G82.20	Paraplégie, sans précision: Paraplégie complète aiguë d'origine non traumatique	S14.0	Commotion et œdème de la moelle cervicale
G82.21	Paraplégie, sans précision: Paraplégie incomplète aiguë d'origine non traumatique	S14.10	Lésion de la moelle cervicale, SAI
G82.30	Tétraplégie flasque: Paraplégie complète aiguë d'origine non traumatique	S14.11	Lésion transversale complète de la moelle cervicale
G82.31	Tétraplégie flasque: Paraplégie incomplète aiguë d'origine non traumatique	S14.12	Lésion centrale de la moelle cervicale (lésion transversale incomplète)
G82.40	Tétraplégie spastique: Paraplégie complète aiguë d'origine non traumatique	S14.13	Autres lésions transversales incomplètes de la moelle cervicale
G82.41	Tétraplégie spastique: Paraplégie incomplète aiguë d'origine non traumatique	S24.0	Commotion et œdème de la moelle dorsale
G82.50	Tétraplégie, sans précision: Paraplégie complète aiguë d'origine non traumatique	S24.10	Lésion médullaire dorsale sans autre précision
G82.51	Tétraplégie, sans précision: Paraplégie incomplète aiguë d'origine non traumatique	S24.11	Lésion transversale complète de la moelle dorsale
G95.82	Trouble des fonctions vésicales du à un choc rachidien	S24.12	Lésion centrale de la moelle dorsale (lésion transversale incomplète)
G95.83	Spasticité d'origine rachidienne des muscles striés	S34.0	Commotion et œdème de la moelle lombaire [cone médullaire]
G95.84	Dyssynergie vésicosphinctérienne liée à une lésion de la moelle épinière	S34.10	Lésion transversale complète de la moelle lombaire
G95.85	Douleur de désafférentation liée à une lésion de la moelle épinière	S34.11	Lésion transversale incomplète de la moelle lombaire
P11.50	Lésion du rachis et de la moelle épinière due à un traumatisme obstétrical: Avec paraplégie aiguë	S34.30	Syndrome traumatique complet de la queue de cheval
		S34.31	Syndrome traumatique incomplet de la queue de cheval
		T06.0	Lésions traumatiques du cerveau et des nerfs crâniens avec lésions traumatiques des nerfs et de la moelle épinière au niveau du cou
		T06.1	Lésions traumatiques des nerfs et de la moelle épinière de plusieurs autres parties du corps

diagnostic B61-2

G95.1	Myélopathies vasculaires	G95.81	Paralysie vésicale en cas de lésion périphérique [LMNL]
G95.2	Compression médullaire, sans précision	G95.9	Affection de la moelle épinière, sans précision
G95.80	Paralysie vésicale en cas de lésion supranucléaire [UMNL]		

diagnostic principal B61-3

G95.88	Autres maladies précisées de la moelle épinière	S34.38	Lésion autre et non précisée de la queue de cheval
P11.59	Lésion du rachis et de la moelle épinière due à un traumatisme obstétrical: Non précisé	T09.3	Lésion traumatique de la moelle épinière, niveau non précisé
S34.18	Autre lésion de la moelle lombaire		

procédure B61-4

XX.CH‡↔ Kein spezifischer Kode im CHOP

procédure B61-5

33.50↔	Transplantation pulmonaire, SAP	41.02.12↔	Transplantation de cellules souches de moelle osseuse, allogène, non HLA identique, après préparation in vitro, avec différence sur 2-3 antigènes (haplo-identique), donneur apparenté
33.51↔	Transplantation pulmonaire unilatérale	41.02.21↔	Transplantation de cellules souches de moelle osseuse, allogène, non HLA identique, après préparation in vitro, donneur non apparenté
33.52↔	Transplantation pulmonaire bilatérale	41.02.31↔	Transplantation de cellules souches de moelle osseuse, allogène, HLA identique, après préparation in vitro, donneur apparenté
33.53↔	Retransplantation pulmonaire durant la même hospitalisation	41.02.41↔	Transplantation de cellules souches de moelle osseuse, allogène, HLA identique, après préparation in vitro, donneur non apparenté
33.6x.00↔	Transplantation combinée coeur-poumons, SAP	41.03.01↔	Transplantation de cellules souches de moelle osseuse, allogène, non HLA identique, sans préparation in vitro, donneur apparenté
33.6x.10↔	Retransplantation combinée coeur-poumons durant la même hospitalisation	41.03.11↔	Transplantation de cellules souches de moelle osseuse, allogène, non HLA identique, sans préparation in vitro, donneur non apparenté
33.6x.99↔	Transplantation combinée coeur-poumons, autre	41.03.21↔	Transplantation de cellules souches de moelle osseuse allogène, HLA identique, sans préparation in vitro, donneur apparenté
37.51.00↔	Transplantation cardiaque, SAP	41.03.31↔	Transplantation de cellules souches de moelle osseuse, allogène, HLA identique, sans préparation in vitro, donneur non apparenté
37.51.10↔	Transplantation cardiaque	41.04.01↔	Transplantation de cellules souches hématopoïétiques, autogène, sans préparation in vitro
37.51.20↔	Retransplantation cardiaque durant la même hospitalisation		
37.51.99↔	Transplantation cardiaque, autre		
41.00.00↔	Transplantation de cellules souches de moelle osseuse, SAP		
41.00.05↔	Transplantation de cellules souches de moelle osseuse de source tierce		
41.00.09↔	Autre transplantation de cellules souches de moelle osseuse		
41.00.11↔	Transplantation de cellules souches de moelle osseuse, réinjection de cellules souches après transplantation de cellules souches hématopoïétiques, sans préparation in vitro		
41.00.18↔	Transplantation de cellules souches de moelle osseuse, réinjection de cellules souches après transplantation de cellules souches hématopoïétiques, après préparation in vitro		
41.01.01↔	Transplantation de cellules souches de moelle osseuse, autologue, sans préparation in vitro		
41.02.11↔	Transplantation de cellules souches de moelle osseuse, allogène, non HLA identique, après préparation in vitro, avec différence sur un antigène, donneur apparenté		

41.05.01↔	Transplantation de cellules souches, cellules souches hématopoïétiques, allogène, non HLA identique, sans préparation in vitro, donneur apparenté	41.08.31↔	Transplantation allogénique de cellules souches hématopoïétiques périphériques, HLA identique, après préparation in vitro, donneur non-apparenté
41.05.11↔	Transplantation de cellules souches cellules souches hématopoïétiques, allogène, non HLA identique, sans préparation in vitro, donneur non-apparenté	41.09.01↔	Transplantation de cellules souches de moelle osseuse, autologue, après préparation in vitro
41.05.21↔	Transplantation de cellules souches hématopoïétiques, allogène, HLA identique, sans préparation in vitro, donneur apparenté	46.97.00↔	Transplantation intestinale, SAP
41.05.31↔	Transplantation de cellules souches cellules souches hématopoïétiques, allogène, HLA identique, sans préparation in vitro, donneur non-apparenté	46.97.10↔	Transplantation intestinale, retransplantation d'intestin grêle durant la même hospitalisation
41.05.41↔	Cellules souches hématopoïétiques périphériques, allogènes, non HLA identiques, de source tierce	46.97.99↔	Transplantation intestinale, autre
41.05.51↔	Cellules souches hématopoïétiques périphériques, allogènes, HLA identiques, de source tierce	50.51.00↔	Transplantation hépatique auxiliaire, SAP
41.06.00↔	Transplantation de cellules souches de sang de cordon ombilical, SAP	50.51.10↔	Grefe de foie auxiliaire durant la même hospitalisation
41.06.01↔	Transfusion de cellules souches de sang de cordon ombilical, allogène, donneur non apparenté	50.51.99↔	Transplantation hépatique auxiliaire, autre
41.06.02↔	Transfusion de cellules souches de sang du cordon ombilical, autogène	50.59.00↔	Autre transplantation hépatique, SAP
41.06.03↔	Transfusion de cellules souches de sang de cordon ombilical, allogène, donneur apparenté	50.59.10↔	Transplantation hépatique, greffe de foie entier
41.06.04↔	Transfusion de cellules souches de sang de cordon ombilical, allogène, de source tierce	50.59.11↔	Transplantation hépatique, greffe de foie partagé (split liver)
41.07.01↔	Transplantation autologue de cellules souches hématopoïétiques après préparation in vitro	50.59.20↔	Retransplantation de foie entier durant la même hospitalisation
41.07.02↔	Transplantation de cellules souches hématopoïétiques, support de cellules souches après chimiothérapie	50.59.21↔	Retransplantation de foie partagé (split liver) durant la même hospitalisation
41.08.01↔	Transplantation allogénique de cellules souches hématopoïétiques périphériques, non HLA identique, après préparation in vitro, avec différence sur un antigène, donneur apparenté	50.59.99↔	Autre transplantation hépatique, autre
41.08.02↔	Transplantation allogénique de cellules souches hématopoïétiques périphériques, non HLA identique, après préparation in vitro, avec différence sur 2-3 antigènes, donneur apparenté	52.80↔	Transplantation pancréatique, SAP
41.08.11↔	Transplantation allogénique de cellules souches hématopoïétiques périphériques, non-HLA identique, après préparation in vitro, donneur non-apparenté	52.82↔	Allogreffe du pancréas
41.08.21↔	Transplantation allogénique de cellules souches hématopoïétiques périphériques, HLA identique, après préparation in vitro, donneur apparenté	52.83.00↔	Hétéogreffe du pancréas, SAP
		52.83.10↔	Hétéogreffe du pancréas, retransplantation d'un segment de pancréas durant la même hospitalisation
		52.83.11↔	Hétéogreffe du pancréas, retransplantation du pancréas durant la même hospitalisation
		52.83.99↔	Hétéogreffe du pancréas, autre
		52.84↔	Autotransplantation de cellules d'îlots de Langerhans
		52.85↔	Allotransplantation de cellules d'îlots de Langerhans
		52.86↔	Transplantation de cellules d'îlots de Langerhans, sans autre précision
		55.69.00↔	Autre greffe rénale, SAP
		55.69.10↔	Autre greffe rénale, allogénique
		55.69.20↔	Autre greffe rénale, syngénique
		55.69.30↔	Autre greffe rénale, en bloc
		55.69.40↔	Autre greffe rénale, retransplantation rénale durant la même hospitalisation
		55.69.99↔	Autre greffe rénale, autre

ADRG 961**Diagnostic principal non admis**

Diagnostic principal dans le tableau 961-1

DRG 961Z**Diagnostic principal non admis****diagnostic 961-1**

A63.0	Condylomes ano-génitaux (vénériens)	B95.0	Streptocoques, groupe A, cause de maladies classées dans d'autres chapitres
B23.0	Syndrome d'infection aiguë par VIH	B95.1	Streptocoques, groupe B, cause de maladies classées dans d'autres chapitres
B90.0	Séquelles de tuberculose du système nerveux central	B95.2	Streptocoques, groupe D, cause de maladies classées dans d'autres chapitres
B90.1	Séquelles de tuberculose génito-urinaire	B95.3	Streptococcus pneumoniae, cause de maladies classées dans d'autres chapitres
B90.2	Séquelles de tuberculose des os et des articulations	B95.41	Streptocoques, groupe C, cause de maladies classées dans d'autres chapitres
B90.8	Séquelles de tuberculose d'autres organes	B95.42	Streptocoques, groupe G, cause de maladies classées dans d'autres chapitres
B90.9	Séquelles de tuberculose des voies respiratoires et sans précision	B95.48	Autres streptocoques spécifiés, cause de maladies classées dans d'autres chapitres
B91	Séquelles de poliomyélite	B95.5	Streptocoques non précisés, cause de maladies classées dans d'autres chapitres
B92	Séquelles de lèpre		
B94.0	Séquelles du trachome		
B94.1	Séquelles d'encéphalite virale		
B94.2	Séquelles d'hépatite virale		
B94.8	Séquelles d'autres maladies infectieuses et parasitaires précisées		
B94.9	Séquelles de maladie infectieuse ou parasitaire, sans précision		

B95.6	Staphylococcus aureus, cause de maladies classées dans d'autres chapitres	F00.2	Démence de la maladie d'Alzheimer, forme atypique ou mixte {G30.8}
B95.7	Autres staphylocoques, cause de maladies classées dans d'autres chapitres	F00.9	Démence de la maladie d'Alzheimer, sans précision {G30.9}
B95.8	Staphylocoque non précisé, cause de maladies classées dans d'autres chapitres	F02.0	Démence de la maladie de Pick {G31.0}
B95.90	Autres micro-organismes aérobies Gram positif précisés, cause de maladies classées dans d'autres chapitres	F02.1	Démence de la maladie de Creutzfeldt-Jakob {A81.0}
B95.91	Autres micro-organismes anaérobies Gram positif non sporulants non précisés, cause de maladies classées dans d'autres chapitres	F02.2	Démence de la maladie de Huntington {G10}
B96.0	Mycoplasma et Ureaplasma, cause de maladies classées dans d'autres chapitres Mycoplasma pneumoniae [M. pneumoniae]	F02.3	Démence de la maladie de Parkinson {G20.-}
B96.2	Escherichia coli et autres entérobactéries, cause de maladies classées dans d'autres chapitres	F02.4	Démence de la maladie due au virus de l'immunodéficience humaine [VIH] {B22}
B96.3	Haemophilus influenzae et Moraxella, cause de maladies classées dans d'autres chapitres	F02.8	Démence au cours d'autres maladies classées ailleurs
B96.5	Pseudomonas et autres bacilles non fermentants cause de maladies classées dans d'autres chapitres	G01	Méningite au cours d'affections bactériennes classées ailleurs
B96.6	Bacillus fragilis et autres micro-organismes anaérobies Gram négatif, cause de maladies classées dans d'autres chapitres	G02.0	Méningite au cours d'infections virales classées ailleurs
B96.7	Clostridium perfringens et autres micro-organismes anaérobies sporulants Gram positif, causes de maladies classées dans d'autres chapitres	G02.1	Méningite au cours de mycoses classées ailleurs
B96.8	Autres agents bactériens précisés, cause de maladies classées dans d'autres chapitres	G02.8	Méningite au cours d'autres maladies infectieuses et parasitaires précisées classées ailleurs
B97.0	Adénovirus, cause de maladies classées dans d'autres chapitres	G05.0	Encéphalite, myélite et encéphalomyélite au cours d'infections bactériennes classées ailleurs
B97.1	Entérovirus, cause de maladies classées dans d'autres chapitres	G05.1	Encéphalite, myélite et encéphalomyélite au cours d'infections virales classées ailleurs
B97.2	Coronavirus, cause de maladies classées dans d'autres chapitres	G05.2	Encéphalite, myélite et encéphalomyélite au cours d'autres maladies infectieuses et parasitaires classées ailleurs
B97.3	Rétrovirus, cause de maladies classées dans d'autres chapitres	G05.8	Encéphalite, myélite et encéphalomyélite au cours d'autres affections classées ailleurs
B97.4	Virus respiratoire syncytial, cause de maladies classées dans d'autres chapitres	G07	Abcès et granulome intracrâniens et intrarachidiens au cours d'affections classées ailleurs
B97.5	Réovirus, cause de maladies classées dans d'autres chapitres	G09	Séquelles d'affections inflammatoires du système nerveux central
B97.6	Parvovirus, cause de maladies classées dans d'autres chapitres	G13.0	Neuromyopathie et neuropathie paranéoplasiques
B97.7	Papillovirus, cause de maladies classées dans d'autres chapitres	G13.1	Autres affections dégénératives systémiques affectant principalement le système nerveux central au cours de maladies tumorales
B97.8	Autres virus, cause de maladies classées dans d'autres chapitres	G13.2	Affections dégénératives systémiques affectant principalement le système nerveux central au cours d'un myxoedème {E00.1}, {E03.-}
B98.0	Helicobacter pylori [H. pylori], cause de maladies classées dans d'autres chapitres	G13.8	Affections dégénératives systémiques affectant principalement le système nerveux central au cours d'autres affections classées ailleurs
B98.1	Vibrio vulnificus, cause de maladies classées dans d'autres chapitres	G14	Syndrome post-poliomyélitique
C94.8	Crise blastique au cours d'une leucémie myéloïde chronique [LMC]	G22	Syndrome parkinsonien au cours de maladies classées ailleurs
C95.8	Leucémie, réfractaire au traitement d'induction standard	G26	Syndromes extrapyramidaux et troubles de la motricité au cours d'affections classées ailleurs
C97	Tumeurs malignes de sièges multiples indépendants (primitifs)	G31.1	Dégénérescence cérébrale sénile, non classée ailleurs
D63.0	Anémie au cours de maladies tumorales {C00-D48}	G32.0	Dégénérescence combinée subaiguë de la moelle épinière au cours de maladies classées ailleurs
D63.8	Anémie au cours d'autres maladies chroniques classées ailleurs	G32.8	Autres affections dégénératives précisées du système nerveux au cours de maladies classées ailleurs
D77	Autres maladies du sang et des organes hématopoïétiques au cours de maladies classées ailleurs	G46.0	Syndrome de l'artère cérébrale moyenne {I66.0}
E35.0	Anomalies de la glande thyroïde au cours de maladies classées ailleurs	G46.1	Syndrome de l'artère cérébrale antérieure {I66.1}
E35.1	Anomalies de la glande surrénale au cours de maladies classées ailleurs	G46.2	Syndrome de l'artère cérébrale postérieure {I66.2}
E35.8	Anomalies d'autres glandes endocrines au cours de maladies classées ailleurs	G46.3	Syndromes vasculaires du tronc cérébral {I60-I67}
E64.0	Séquelles de malnutrition protéino-énergétique	G46.4	Syndrome cérébelleux vasculaire {I60-I67}
E64.1	Séquelles d'avitaminose A	G46.5	Syndrome lacunaire moteur pur {I60-I67}
E64.2	Séquelles d'avitaminose C	G46.6	Syndrome lacunaire sensitif pur {I60-I67}
E64.3	Séquelles de rachitisme	G46.7	Autres syndromes lacunaires {I60-I67}
E64.8	Séquelles d'autres carences nutritionnelles	G46.8	Autres syndromes vasculaires cérébraux au cours de maladies cérébrovasculaires {I60-I67}
E64.9	Séquelles d'une carence nutritionnelle non précisée	G53.0	Névralgie post-zostérienne {B02.2}
E68	Séquelles d'excès d'apport	G53.1	Paralysie de plusieurs nerfs crâniens au cours de maladies infectieuses et parasitaires classées ailleurs {A00-B99}
E87.7	Surcharge liquidienne	G53.2	Paralysie de plusieurs nerfs crâniens au cours de sarcoïdose {D86.8}
E90	Anomalies nutritionnelles et métaboliques au cours de maladies classées ailleurs	G53.3	Paralysie de plusieurs nerfs crâniens au cours de maladies tumorales {C00-D48}
F00.0	Démence de la maladie d'Alzheimer, à début précoce {G30.0}	G53.8	Autres affections des nerfs crâniens au cours d'autres maladies classées ailleurs
F00.1	Démence de la maladie d'Alzheimer, à début tardif {G30.1}	G55.0	Compression des racines et des plexus nerveux au cours de maladies tumorales {C00-D48}
		G55.1	Compression des racines et des plexus nerveux au cours d'atteintes des disques intervertébraux {M50-M51}
		G55.2	Compression des racines et des plexus nerveux au cours de spondylarthroses {M47.-}

G55.3	Compression des racines et des plexus nerveux au cours d'autres dorsopathies {M53.-}, {M54.-}, {M45.-}, {M46.-}, {M48.-}	H19.0	Sclérite et épisclérite au cours de maladies classées ailleurs
G55.8	Compression des racines et des plexus nerveux au cours d'autres maladies classées ailleurs	H19.1	Kératite et kératoconjonctivite dues au virus de l'herpès {B00.5}
G59.0	Mononévrite diabétique {E10-E14 avec le quatrième chiffre .4}	H19.2	Kératite et kératoconjonctivite au cours d'autres maladies infectieuses et parasitaires classées ailleurs
G59.8	Autres mononévrites au cours de maladies classées ailleurs	H19.3	Kératite et kératoconjonctivite au cours d'autres maladies classées ailleurs
G63.0	Polynévrite au cours de maladies infectieuses et parasitaires classées ailleurs	H19.8	Autres affections de la sclérotique et de la cornée au cours de maladies classées ailleurs
G63.1	Polynévrite au cours de maladies tumorales {C00-D48}	H22.0	Iridocyclite au cours de maladies infectieuses et parasitaires classées ailleurs
G63.2	Polynévrite diabétique {E10-E14 avec le quatrième chiffre .4}	H22.1	Iridocyclite au cours d'autres maladies classées ailleurs
G63.3	Polynévrite au cours d'autres maladies endocriniennes et métaboliques {E00-E07}, {E15-E16}, {E20-E34}, {E70-E89}	H22.8	Autres affections de l'iris et du corps ciliaire au cours de maladies classées ailleurs
G63.4	Polynévrite par carence nutritionnelle {E40-E64}	H28.0	Cataracte diabétique {E10-E14 avec le quatrième chiffre .3}
G63.5	Polynévrite au cours d'affections disséminées du tissu conjonctif {M30-M35}	H28.1	Cataracte au cours d'autres maladies endocriniennes, nutritionnelles et métaboliques
G63.6	Polynévrite au cours d'autres affections ostéo-articulaires et des muscles {M00-M25}, {M40-M96}	H28.2	Cataracte au cours d'autres maladies classées ailleurs
G63.8	Polynévrite au cours d'autres maladies classées ailleurs	H28.8	Autres affections du cristallin au cours de maladies classées ailleurs
G73.0	Syndrome myasthénique au cours de maladies endocriniennes	H32.0	Affections chorio-rétiniennes au cours de maladies infectieuses et parasitaires classées ailleurs
G73.1	Syndrome de Lambert-Eaton {{C00-D48†}}	H32.8	Autres affections chorio-rétiniennes au cours de maladies classées ailleurs
G73.2	Autres syndromes myasthéniques au cours de maladies tumorales {C00-D48}	H36.0	Rétinopathie diabétique {E10-E14 avec le quatrième chiffre .3}
G73.3	Syndrome myasthénique au cours d'autres maladies classées ailleurs	H36.8	Autres affections rétinienues au cours de maladies classées ailleurs
G73.4	Myopathie au cours de maladies infectieuses et parasitaires classées ailleurs	H42.0	Glaucome au cours de maladies endocriniennes, nutritionnelles et métaboliques
G73.5	Myopathie au cours de maladies endocriniennes	H42.8	Glaucome au cours d'autres maladies classées ailleurs
G73.6	Myopathie au cours de maladies métaboliques	H45.0	Hémorragie du corps vitré au cours de maladies classées ailleurs
G73.7	Myopathie au cours d'autres maladies classées ailleurs	H45.1	Endophtalmie au cours de maladies classées ailleurs
G82.60	Hauteur fonctionnelle des lésions de la moelle épinière: C1-C3	H45.8	Autres affections du corps vitré et du globe oculaire au cours de maladies classées ailleurs
G82.61	Hauteur fonctionnelle des lésions de la moelle épinière: C4-C5	H48.0	Atrophie optique au cours de maladies classées ailleurs
G82.62	Hauteur fonctionnelle des lésions de la moelle épinière: C6-C8	H48.1	Névrite rétrobulbaire au cours de maladies classées ailleurs
G82.63	Hauteur fonctionnelle des lésions de la moelle épinière: D1-D6	H48.8	Autres affections du nerf et des voies optiques au cours de maladies classées ailleurs
G82.64	Hauteur fonctionnelle des lésions de la moelle épinière: D7-D10	H58.0	Anomalies fonctionnelles de la pupille au cours de maladies classées ailleurs
G82.65	Hauteur fonctionnelle des lésions de la moelle épinière: D11-L1	H58.1	Troubles de la vue au cours de maladies classées ailleurs
G82.66	Hauteur fonctionnelle des lésions de la moelle épinière: L2-S1	H58.8	Autres affections précisées de l'œil et de ses annexes au cours de maladies classées ailleurs
G82.67	Hauteur fonctionnelle des lésions de la moelle épinière: S2-S5	H62.0	Otite externe au cours de maladies bactériennes classées ailleurs
G82.69	Hauteur fonctionnelle des lésions de la moelle épinière: Non précisée	H62.1	Otite externe au cours de maladies virales classées ailleurs
G94.0	Hydrocéphalie au cours de maladies infectieuses et parasitaires classées ailleurs {A00-B99}	H62.2	Otite externe au cours de mycoses
G94.1	Hydrocéphalie au cours de maladies tumorales {C00-D48}	H62.3	Otite externe au cours d'autres maladies infectieuses et parasitaires classées ailleurs
G94.2	Hydrocéphalie au cours d'autres maladies classées ailleurs	H62.4	Otite externe au cours d'autres maladies classées ailleurs
G94.8	Autres affections précisées du cerveau au cours de maladies classées ailleurs	H62.8	Autres affections de l'oreille externe au cours de maladies classées ailleurs
G99.0	Neuropathie du système nerveux autonome au cours de maladies endocriniennes et métaboliques	H67.0	Otite moyenne au cours de maladies bactériennes classées ailleurs
G99.1	Autres affections du système nerveux autonome au cours d'autres maladies classées ailleurs	H67.1	Otite moyenne au cours de maladies virales classées ailleurs
G99.2	Myélopathies au cours de maladies classées ailleurs	H67.8	Otite moyenne au cours d'autres maladies classées ailleurs
G99.8	Autres affections précisées du système nerveux au cours de maladies classées ailleurs	H75.0	Mastoiidite au cours de maladies infectieuses et parasitaires classées ailleurs
H03.0	Infection parasitaire de la paupière au cours de maladies classées ailleurs	H75.8	Autres affections précisées de l'oreille moyenne et de l'apophyse mastoïde au cours de maladies classées ailleurs
H03.1	Atteinte de la paupière au cours d'autres maladies infectieuses classées ailleurs	H82	Syndromes vertigineux au cours de maladies classées ailleurs
H03.8	Atteinte de la paupière au cours d'autres maladies classées ailleurs	H94.0	Névrite acoustique au cours de maladies infectieuses et parasitaires classées ailleurs
H06.0	Affections de l'appareil lacrymal au cours de maladies classées ailleurs	H94.8	Autres affections précisées de l'oreille au cours de maladies classées ailleurs
H06.1	Infection parasitaire de l'orbite au cours de maladies classées ailleurs	I25.20	Infarctus du myocarde, ancien: survenu entre 29 jours et moins de 4 mois plus tôt 29
H06.2	Exophtalmie thyrotoxisque {E05.-}	I25.21	Infarctus du myocarde, ancien: survenu entre 4 mois et moins d'un an plus tôt
H06.3	Autres affections de l'orbite au cours de maladies classées ailleurs	I25.22	Infarctus du myocarde, ancien: survenu il y a 1 an ou plus
H13.0	Parasitose filarienne de la conjonctive {B74.-}	I25.29	Infarctus du myocarde, ancien: sans précision
H13.1	Conjonctivite au cours de maladies infectieuses et parasitaires classées ailleurs	I32.0	Péricardite au cours de maladies bactériennes classées ailleurs
H13.2	Conjonctivite au cours d'autres maladies classées ailleurs		
H13.3	Pemphigoïde oculaire {L12.-}		
H13.8	Autres affections de la conjonctive au cours de maladies classées ailleurs		

132.1	Péricardite au cours d'autres maladies infectieuses et parasitaires classées ailleurs	K23.0	Œsophagite tuberculeuse {A18.8}
132.8	Péricardite au cours d'autres maladies classées ailleurs	K23.1	Méga-œsophage au cours de la maladie de Chagas {B57.3}
139.0	Atteintes de la valvule mitrale au cours de maladies classées ailleurs	K23.8	Atteintes de l'œsophage au cours d'autres maladies classées ailleurs
139.1	Atteintes de la valvule aortique au cours de maladies classées ailleurs	K67.0	Péritonite à Chlamydia {A74.8}
139.2	Atteintes de la valvule tricuspide au cours de maladies classées ailleurs	K67.1	Péritonite gonococcique {A54.8}
139.3	Atteintes de la valvule pulmonaire au cours de maladies classées ailleurs	K67.2	Péritonite syphilitique {A52.7}
139.4	Atteintes valvulaires multiples au cours de maladies classées ailleurs	K67.3	Péritonite tuberculeuse {A18.3}
139.8	Endocardite, valvule non précisée, au cours de maladies classées ailleurs	K67.8	Autres atteintes péritonéales au cours de maladies infectieuses classées ailleurs
141.0	Myocardite au cours de maladies bactériennes classées ailleurs	K72.71	Encéphalopathie hépatique degré 1
141.1	Myocardite au cours de maladies virales classées ailleurs	K72.72	Encéphalopathie hépatique degré 2
141.2	Myocardite au cours d'autres maladies infectieuses et parasitaires classées ailleurs	K72.73	Encéphalopathie hépatique degré 3
141.8	Myocardite au cours d'autres maladies classées ailleurs	K72.74	Encéphalopathie hépatique degré 4
143.0	Myocardiopathie au cours de maladies infectieuses et parasitaires classées ailleurs	K72.79	Encéphalopathie hépatique, degré non précisé
143.1	Myocardiopathie au cours de maladies métaboliques	K77.0	Atteintes hépatiques au cours de maladies infectieuses et parasitaires classées ailleurs
143.2	Myocardiopathie au cours de maladies nutritionnelles	K77.11	Stade 1 de maladie aiguë du foie de rejet de greffe- contre-hôte {T86.01}
143.8	Myocardiopathie au cours d'autres maladies classées ailleurs	K77.12	Stade 2 de maladie aiguë du foie de rejet de greffe- contre-hôte {T86.02}
152.0	Autres cardiopathies au cours de maladies bactériennes classées ailleurs	K77.13	Stade 3 de maladie aiguë du foie de rejet de greffe- contre-hôte {T86.02}
152.1	Autres cardiopathies au cours d'autres maladies infectieuses et parasitaires classées ailleurs	K77.14	Stade 4 de maladie aiguë du foie de rejet de greffe- contre-hôte {T86.02}
152.8	Autres cardiopathies au cours d'autres maladies classées ailleurs	K77.8	Atteintes hépatiques au cours d'autres maladies classées ailleurs
168.0	Angiopathie amyloïde cérébrale {E85.-}	K87.0	Atteinte de la vésicule biliaire et des voies biliaires au cours de maladies classées ailleurs
168.1	Artérite cérébrale au cours de maladies infectieuses et parasitaires	K87.1	Atteinte du pancréas au cours de maladies classées ailleurs
168.2	Artérite cérébrale au cours d'autres maladies classées ailleurs	K93.0	Atteintes tuberculeuses de l'intestin, du péritoine et des ganglions mésentériques {A18.3}
168.8	Autres troubles cérébrovasculaires au cours de maladies classées ailleurs	K93.1	Mégacolon au cours de la maladie de Chagas {B57.3}
169.0	Séquelles d'hémorragie sous-arachnoïdienne	K93.21	Stade 1 de maladie aiguë de rejet de l'appareil digestif greffe- contre-hôte {T86.01}
169.1	Séquelles d'hémorragie intracérébrale	K93.22	Stade 2 de maladie aiguë de rejet de l'appareil digestif greffe- contre-hôte {T86.02}
169.2	Séquelles d'autres hémorragies intracrâniennes non traumatiques	K93.23	Stade 3 de maladie aiguë de rejet de l'appareil digestif greffe- contre-hôte {T86.02}
169.3	Séquelles d'infarctus cérébral	K93.24	Stade 4 de maladie aiguë de rejet de l'appareil digestif greffe- contre-hôte {T86.02}
169.4	Séquelles d'accident vasculaire cérébral, non précisé comme étant hémorragique ou par infarctus	K93.8	Atteintes d'autres organes digestifs précisés au cours de maladies classées ailleurs
169.8	Séquelles de maladies cérébrovasculaires, autres et non précisées	L14	Dermatoses bulleuses au cours de maladies classées ailleurs
179.0	Anévrisme de l'aorte au cours de maladies classées ailleurs	L45	Lésions papulo-squameuses au cours de maladies classées ailleurs
179.1	Aortite au cours de maladies classées ailleurs	L54.0	Erythème marginé discoïde de Besnier au cours d'un rhumatisme articulaire aigu {I00}
179.2	Angiopathie périphérique au cours de maladies classées ailleurs	L54.8	Erythème au cours d'autres maladies classées ailleurs
179.8	Autres atteintes des artères, artérioles et capillaires au cours de maladies classées ailleurs	L62.0	Pachydermopériostose avec ongle hippocratique {M89.4}
198.0	Syphilis cardio-vasculaire	L62.8	Maladies des ongles au cours d'autres maladies classées ailleurs
198.1	Troubles cardio-vasculaires au cours d'autres maladies infectieuses et parasitaires classées ailleurs	L86	Kératodermie au cours de maladies classées ailleurs
198.2	Varices œsophagiennes et gastriques au cours de maladies classées dans d'autres chapitres, sans indication d'hémorragie	L99.0	Amylose cutanée {E85.-}
198.3	Varices œsophagiennes et gastriques au cours de maladies classées dans d'autres chapitres, avec mention d'hémorragie	L99.11	Stade 1 de maladie aiguë de rejet cutané de greffe-contre-hôte
198.8	Autres troubles précisés de l'appareil circulatoire au cours de maladies classées ailleurs	L99.12	Stade 2 de maladie aiguë de rejet cutané de greffe-contre-hôte
J17.0	Pneumopathie au cours de maladies bactériennes classées ailleurs	L99.13	Stade 3 de maladie aiguë de rejet cutané de greffe-contre-hôte
J17.1	Pneumopathie au cours de maladies virales classées ailleurs	L99.14	Stade 4 de maladie aiguë de rejet cutané de greffe-contre-hôte
J17.2	Pneumopathie au cours de mycoses	L99.8	Autres affections précisées de la peau et du tissu cellulaire sous-cutané au cours de maladies classées ailleurs
J17.3	Pneumopathie au cours de maladies parasitaires	M01.00	Arthrite méningococcique {A39.8}: Sièges multiples
J17.8	Pneumopathie au cours d'autres maladies classées ailleurs	M01.01	Arthrite méningococcique {A39.8}: Région scapulaire
J91	Epanchement pleural au cours de maladies classées ailleurs	M01.02	Arthrite méningococcique {A39.8}: Bras humérus articulation du coude
J99.0	Maladie pulmonaire rhumatoïde {M05.1-}	M01.03	Arthrite méningococcique {A39.8}: Avant-bras cubitus articulation du poignet
J99.1	Troubles respiratoires au cours d'autres affections disséminées du tissu conjonctif	M01.04	Arthrite méningococcique {A39.8}: Main carpe
J99.8	Troubles respiratoires au cours d'autres maladies classées ailleurs	M01.05	Arthrite méningococcique {A39.8}: Région pelvienne
		M01.06	Arthrite méningococcique {A39.8}: Jambe péroné articulation du genou
		M01.07	Arthrite méningococcique {A39.8}: Cheville et métatarse
		M01.08	Arthrite méningococcique {A39.8}: Autres

M01.09	Arthrite méningococcique {A39.8}: Siège non précisé	M01.53	Arthrite au cours d'autres maladies virales classées ailleurs: Avant-bras cubitus articulation du poignet
M01.10	Arthrite tuberculeuse {A18.0}: Sièges multiples	M01.54	Arthrite au cours d'autres maladies virales classées ailleurs: Main carpe
M01.11	Arthrite tuberculeuse {A18.0}: Région scapulaire	M01.55	Arthrite au cours d'autres maladies virales classées ailleurs: Région pelvienne
M01.12	Arthrite tuberculeuse {A18.0}: Bras humérus articulation du coude	M01.56	Arthrite au cours d'autres maladies virales classées ailleurs: Jambe péroné articulation du genou
M01.13	Arthrite tuberculeuse {A18.0}: Avant-bras cubitus articulation du poignet	M01.57	Arthrite au cours d'autres maladies virales classées ailleurs: Cheville et métatarse
M01.14	Arthrite tuberculeuse {A18.0}: Main carpe	M01.58	Arthrite au cours d'autres maladies virales classées ailleurs: Autres
M01.15	Arthrite tuberculeuse {A18.0}: Région pelvienne	M01.59	Arthrite au cours d'autres maladies virales classées ailleurs: Siège non précisé
M01.16	Arthrite tuberculeuse {A18.0}: Jambe péroné articulation du genou	M01.60	Arthrite au cours de mycoses {B35-B49}: Sièges multiples
M01.17	Arthrite tuberculeuse {A18.0}: Cheville et métatarse	M01.61	Arthrite au cours de mycoses {B35-B49}: Région scapulaire
M01.18	Arthrite tuberculeuse {A18.0}: Autres	M01.62	Arthrite au cours de mycoses {B35-B49}: Bras humérus articulation du coude
M01.19	Arthrite tuberculeuse {A18.0}: Siège non précisé	M01.63	Arthrite au cours de mycoses {B35-B49}: Avant-bras cubitus articulation du poignet
M01.20	Arthrite au cours de la maladie de Lyme {A69.2}: Sièges multiples	M01.64	Arthrite au cours de mycoses {B35-B49}: Main carpe
M01.21	Arthrite au cours de la maladie de Lyme {A69.2}: Région scapulaire	M01.65	Arthrite au cours de mycoses {B35-B49}: Région pelvienne
M01.22	Arthrite au cours de la maladie de Lyme {A69.2}: Bras humérus articulation du coude	M01.66	Arthrite au cours de mycoses {B35-B49}: Jambe péroné articulation du genou
M01.23	Arthrite au cours de la maladie de Lyme {A69.2}: Avant-bras cubitus articulation du poignet	M01.67	Arthrite au cours de mycoses {B35-B49}: Cheville et métatarse
M01.24	Arthrite au cours de la maladie de Lyme {A69.2}: Main carpe	M01.68	Arthrite au cours de mycoses {B35-B49}: Autres
M01.25	Arthrite au cours de la maladie de Lyme {A69.2}: Région pelvienne	M01.69	Arthrite au cours de mycoses {B35-B49}: Siège non précisé
M01.26	Arthrite au cours de la maladie de Lyme {A69.2}: Jambe péroné articulation du genou	M01.80	Arthrite au cours d'autres maladies infectieuses et parasitaires classées ailleurs: Sièges multiples
M01.27	Arthrite au cours de la maladie de Lyme {A69.2}: Cheville et métatarse	M01.81	Arthrite au cours d'autres maladies infectieuses et parasitaires classées ailleurs: Région scapulaire
M01.28	Arthrite au cours de la maladie de Lyme {A69.2}: Autres	M01.82	Arthrite au cours d'autres maladies infectieuses et parasitaires classées ailleurs: Bras humérus articulation du coude
M01.29	Arthrite au cours de la maladie de Lyme {A69.2}: Siège non précisé	M01.83	Arthrite au cours d'autres maladies infectieuses et parasitaires classées ailleurs: Avant-bras cubitus articulation du poignet
M01.30	Arthrite au cours d'autres maladies bactériennes classées ailleurs: Sièges multiples	M01.84	Arthrite au cours d'autres maladies infectieuses et parasitaires classées ailleurs: Main carpe
M01.31	Arthrite au cours d'autres maladies bactériennes classées ailleurs: Région scapulaire	M01.85	Arthrite au cours d'autres maladies infectieuses et parasitaires classées ailleurs: Région pelvienne
M01.32	Arthrite au cours d'autres maladies bactériennes classées ailleurs: Bras humérus articulation du coude	M01.86	Arthrite au cours d'autres maladies infectieuses et parasitaires classées ailleurs: Jambe péroné articulation du genou
M01.33	Arthrite au cours d'autres maladies bactériennes classées ailleurs: Avant-bras cubitus articulation du poignet	M01.87	Arthrite au cours d'autres maladies infectieuses et parasitaires classées ailleurs: Cheville et métatarse
M01.34	Arthrite au cours d'autres maladies bactériennes classées ailleurs: Main carpe	M01.88	Arthrite au cours d'autres maladies infectieuses et parasitaires classées ailleurs: Autres
M01.35	Arthrite au cours d'autres maladies bactériennes classées ailleurs: Région pelvienne	M01.89	Arthrite au cours d'autres maladies infectieuses et parasitaires classées ailleurs: Siège non précisé
M01.36	Arthrite au cours d'autres maladies bactériennes classées ailleurs: Jambe péroné articulation du genou	M03.00	Arthrite post-méningococcique {A39.8}: Sièges multiples
M01.37	Arthrite au cours d'autres maladies bactériennes classées ailleurs: Cheville et métatarse	M03.01	Arthrite post-méningococcique {A39.8}: Région scapulaire
M01.38	Arthrite au cours d'autres maladies bactériennes classées ailleurs: Autres	M03.02	Arthrite post-méningococcique {A39.8}: Bras humérus articulation du coude
M01.39	Arthrite au cours d'autres maladies bactériennes classées ailleurs: Siège non précisé	M03.03	Arthrite post-méningococcique {A39.8}: Avant-bras cubitus articulation du poignet
M01.40	Arthrite au cours de la rubéole {B06.8}: Sièges multiples	M03.04	Arthrite post-méningococcique {A39.8}: Main carpe
M01.41	Arthrite au cours de la rubéole {B06.8}: Région scapulaire	M03.05	Arthrite post-méningococcique {A39.8}: Région pelvienne
M01.42	Arthrite au cours de la rubéole {B06.8}: Bras humérus articulation du coude	M03.06	Arthrite post-méningococcique {A39.8}: Jambe péroné articulation du genou
M01.43	Arthrite au cours de la rubéole {B06.8}: Avant-bras cubitus articulation du poignet	M03.07	Arthrite post-méningococcique {A39.8}: Cheville et métatarse
M01.44	Arthrite au cours de la rubéole {B06.8}: Main carpe	M03.08	Arthrite post-méningococcique {A39.8}: Autres
M01.45	Arthrite au cours de la rubéole {B06.8}: Région pelvienne	M03.09	Arthrite post-méningococcique {A39.8}: Siège non précisé
M01.46	Arthrite au cours de la rubéole {B06.8}: Jambe péroné articulation du genou	M03.10	Arthropathie syphilitique post-infectieuse: Sièges multiples
M01.47	Arthrite au cours de la rubéole {B06.8}: Cheville et métatarse	M03.11	Arthropathie syphilitique post-infectieuse: Région scapulaire
M01.48	Arthrite au cours de la rubéole {B06.8}: Autres	M03.12	Arthropathie syphilitique post-infectieuse: Bras humérus articulation du coude
M01.49	Arthrite au cours de la rubéole {B06.8}: Siège non précisé	M03.13	Arthropathie syphilitique post-infectieuse: Avant-bras cubitus articulation du poignet
M01.50	Arthrite au cours d'autres maladies virales classées ailleurs: Sièges multiples	M03.14	Arthropathie syphilitique post-infectieuse: Main carpe
M01.51	Arthrite au cours d'autres maladies virales classées ailleurs: Région scapulaire	M03.15	Arthropathie syphilitique post-infectieuse: Région pelvienne
M01.52	Arthrite au cours d'autres maladies virales classées ailleurs: Bras humérus articulation du coude	M03.16	Arthropathie syphilitique post-infectieuse: Jambe péroné articulation du genou
		M03.17	Arthropathie syphilitique post-infectieuse: Cheville et métatarse
		M03.18	Arthropathie syphilitique post-infectieuse: Autres

M03.19	Arthropathie syphilitique post-infectieuse: Siège non précisé	M07.38	Autres arthropathies psoriasiques {L40.5}: Autres
M03.20	Autres arthropathies post-infectieuses au cours de maladies classées ailleurs: Sièges multiples	M07.39	Autres arthropathies psoriasiques {L40.5}: Siège non précisé
M03.21	Autres arthropathies post-infectieuses au cours de maladies classées ailleurs: Région scapulaire	M07.40	Arthropathie au cours de la maladie de Crohn [entérite régionale] {K50.-}: Sièges multiples
M03.22	Autres arthropathies post-infectieuses au cours de maladies classées ailleurs: Bras humérus articulation du coude	M07.41	Arthropathie au cours de la maladie de Crohn [entérite régionale] {K50.-}: Région scapulaire
M03.23	Autres arthropathies post-infectieuses au cours de maladies classées ailleurs: Avant-bras cubitus articulation du poignet	M07.42	Arthropathie au cours de la maladie de Crohn [entérite régionale] {K50.-}: Bras humérus articulation du coude
M03.24	Autres arthropathies post-infectieuses au cours de maladies classées ailleurs: Main carpe	M07.43	Arthropathie au cours de la maladie de Crohn [entérite régionale] {K50.-}: Avant-bras cubitus articulation du poignet
M03.25	Autres arthropathies post-infectieuses au cours de maladies classées ailleurs: Région pelvienne	M07.44	Arthropathie au cours de la maladie de Crohn [entérite régionale] {K50.-}: Main carpe
M03.26	Autres arthropathies post-infectieuses au cours de maladies classées ailleurs: Jambe péroné articulation du genou	M07.45	Arthropathie au cours de la maladie de Crohn [entérite régionale] {K50.-}: Région pelvienne
M03.27	Autres arthropathies post-infectieuses au cours de maladies classées ailleurs: Cheville et métatarse	M07.46	Arthropathie au cours de la maladie de Crohn [entérite régionale] {K50.-}: Jambe péroné articulation du genou
M03.28	Autres arthropathies post-infectieuses au cours de maladies classées ailleurs: Autres	M07.47	Arthropathie au cours de la maladie de Crohn [entérite régionale] {K50.-}: Cheville et métatarse
M03.29	Autres arthropathies post-infectieuses au cours de maladies classées ailleurs: Siège non précisé	M07.48	Arthropathie au cours de la maladie de Crohn [entérite régionale] {K50.-}: Autres
M03.60	Arthropathie réactionnelle au cours d'autres maladies classées ailleurs: Sièges multiples	M07.49	Arthropathie au cours de la maladie de Crohn [entérite régionale] {K50.-}: Siège non précisé
M03.61	Arthropathie réactionnelle au cours d'autres maladies classées ailleurs: Région scapulaire	M07.50	Arthropathie au cours de colite ulcéreuse {K51.-}: Sièges multiples
M03.62	Arthropathie réactionnelle au cours d'autres maladies classées ailleurs: Bras humérus articulation du coude	M07.51	Arthropathie au cours de colite ulcéreuse {K51.-}: Région scapulaire
M03.63	Arthropathie réactionnelle au cours d'autres maladies classées ailleurs: Avant-bras cubitus articulation du poignet	M07.52	Arthropathie au cours de colite ulcéreuse {K51.-}: Bras humérus articulation du coude
M03.64	Arthropathie réactionnelle au cours d'autres maladies classées ailleurs: Main carpe	M07.53	Arthropathie au cours de colite ulcéreuse {K51.-}: Avant-bras cubitus articulation du poignet
M03.65	Arthropathie réactionnelle au cours d'autres maladies classées ailleurs: Région pelvienne	M07.54	Arthropathie au cours de colite ulcéreuse {K51.-}: Main carpe
M03.66	Arthropathie réactionnelle au cours d'autres maladies classées ailleurs: Jambe péroné articulation du genou	M07.55	Arthropathie au cours de colite ulcéreuse {K51.-}: Région pelvienne
M03.67	Arthropathie réactionnelle au cours d'autres maladies classées ailleurs: Cheville et métatarse	M07.56	Arthropathie au cours de colite ulcéreuse {K51.-}: Jambe péroné articulation du genou
M03.68	Arthropathie réactionnelle au cours d'autres maladies classées ailleurs: Autres	M07.57	Arthropathie au cours de colite ulcéreuse {K51.-}: Cheville et métatarse
M03.69	Arthropathie réactionnelle au cours d'autres maladies classées ailleurs: Siège non précisé	M07.58	Arthropathie au cours de colite ulcéreuse {K51.-}: Autres
M07.00	Arthropathie psoriasique distale interphalangienne {L40.5}: Sièges multiples	M07.59	Arthropathie au cours de colite ulcéreuse {K51.-}: Siège non précisé
M07.04	Arthropathie psoriasique distale interphalangienne {L40.5}: Main carpe	M07.60	Autres arthropathies entéro-pathiques: Sièges multiples
M07.07	Arthropathie psoriasique distale interphalangienne {L40.5}: Cheville et métatarse	M07.61	Autres arthropathies entéro-pathiques: Région scapulaire
M07.09	Arthropathie psoriasique distale interphalangienne {L40.5}: Siège non précisé	M07.62	Autres arthropathies entéro-pathiques: Bras humérus articulation du coude
M07.10	Arthrite mutilante {L40.5}: Sièges multiples	M07.63	Autres arthropathies entéro-pathiques: Avant-bras cubitus articulation du poignet
M07.11	Arthrite mutilante {L40.5}: Région scapulaire	M07.64	Autres arthropathies entéro-pathiques: Main carpe
M07.12	Arthrite mutilante {L40.5}: Bras humérus articulation du coude	M07.65	Autres arthropathies entéro-pathiques: Région pelvienne
M07.13	Arthrite mutilante {L40.5}: Avant-bras cubitus articulation du poignet	M07.66	Autres arthropathies entéro-pathiques: Jambe péroné articulation du genou
M07.14	Arthrite mutilante {L40.5}: Main carpe	M07.67	Autres arthropathies entéro-pathiques: Cheville et métatarse
M07.15	Arthrite mutilante {L40.5}: Région pelvienne	M07.68	Autres arthropathies entéro-pathiques: Autres
M07.16	Arthrite mutilante {L40.5}: Jambe péroné articulation du genou	M07.69	Autres arthropathies entéro-pathiques: Siège non précisé
M07.17	Arthrite mutilante {L40.5}: Cheville et métatarse	M09.00	Arthrite juvénile au cours de psoriasis {L40.5}: Sièges multiples
M07.18	Arthrite mutilante {L40.5}: Autres	M09.01	Arthrite juvénile au cours de psoriasis {L40.5}: Région scapulaire
M07.19	Arthrite mutilante {L40.5}: Siège non précisé	M09.02	Arthrite juvénile au cours de psoriasis {L40.5}: Bras humérus articulation du coude
M07.2	Spondylite psoriasique {L40.5}	M09.03	Arthrite juvénile au cours de psoriasis {L40.5}: Avant-bras cubitus articulation du poignet
M07.30	Autres arthropathies psoriasiques {L40.5}: Sièges multiples	M09.04	Arthrite juvénile au cours de psoriasis {L40.5}: Main carpe
M07.31	Autres arthropathies psoriasiques {L40.5}: Région scapulaire	M09.05	Arthrite juvénile au cours de psoriasis {L40.5}: Région pelvienne
M07.32	Autres arthropathies psoriasiques {L40.5}: Bras humérus articulation du coude	M09.06	Arthrite juvénile au cours de psoriasis {L40.5}: Jambe péroné articulation du genou
M07.33	Autres arthropathies psoriasiques {L40.5}: Avant-bras cubitus articulation du poignet	M09.07	Arthrite juvénile au cours de psoriasis {L40.5}: Cheville et métatarse
M07.34	Autres arthropathies psoriasiques {L40.5}: Main carpe	M09.08	Arthrite juvénile au cours de psoriasis {L40.5}: Autres
M07.35	Autres arthropathies psoriasiques {L40.5}: Région pelvienne	M09.09	Arthrite juvénile au cours de psoriasis {L40.5}: Siège non précisé
M07.36	Autres arthropathies psoriasiques {L40.5}: Jambe péroné articulation du genou	M09.10	Arthrite juvénile au cours de la maladie de Crohn [entérite régionale] {K50.-}: Sièges multiples
M07.37	Autres arthropathies psoriasiques {L40.5}: Cheville et métatarse	M09.11	Arthrite juvénile au cours de la maladie de Crohn [entérite régionale] {K50.-}: Région scapulaire

M09.12	Arthrite juvénile au cours de la maladie de Crohn [entérite régionale] {K50.-}: Bras humérus articulation du coude	M36.3	Arthropathie au cours d'autres maladies du sang classées ailleurs {D50-D76}
M09.13	Arthrite juvénile au cours de la maladie de Crohn [entérite régionale] {K50.-}: Avant-bras cubitus articulation du poignet	M36.4	Arthropathie au cours de réactions d'hypersensibilité classées ailleurs
M09.14	Arthrite juvénile au cours de la maladie de Crohn [entérite régionale] {K50.-}: Main carpe	M36.8	Atteintes systémiques du tissu conjonctif au cours d'autres maladies classées ailleurs
M09.15	Arthrite juvénile au cours de la maladie de Crohn [entérite régionale] {K50.-}: Région pelvienne	M49.00	Tuberculose vertébrale {A18.0}: Localisations vertébrales multiples
M09.16	Arthrite juvénile au cours de la maladie de Crohn [entérite régionale] {K50.-}: Jambe péroné articulation du genou	M49.01	Tuberculose vertébrale {A18.0}: Région occipito-atloïdo-axoïdienne
M09.17	Arthrite juvénile au cours de la maladie de Crohn [entérite régionale] {K50.-}: Cheville et métatarse	M49.02	Tuberculose vertébrale {A18.0}: Région cervicale
M09.18	Arthrite juvénile au cours de la maladie de Crohn [entérite régionale] {K50.-}: Autres	M49.03	Tuberculose vertébrale {A18.0}: Région cervico-dorsale
M09.19	Arthrite juvénile au cours de la maladie de Crohn [entérite régionale] {K50.-}: Siège non précisé	M49.04	Tuberculose vertébrale {A18.0}: Région dorsale
M09.20	Arthrite juvénile au cours de colite ulcéreuse {K51.-}: Sièges multiples	M49.05	Tuberculose vertébrale {A18.0}: Région dorso-lombaire
M09.21	Arthrite juvénile au cours de colite ulcéreuse {K51.-}: Région scapulaire	M49.06	Tuberculose vertébrale {A18.0}: Région lombaire
M09.22	Arthrite juvénile au cours de colite ulcéreuse {K51.-}: Bras humérus articulation du coude	M49.07	Tuberculose vertébrale {A18.0}: Région lombo-sacrée
M09.23	Arthrite juvénile au cours de colite ulcéreuse {K51.-}: Avant-bras cubitus articulation du poignet	M49.08	Tuberculose vertébrale {A18.0}: Région sacrée et sacro-coccygienne
M09.24	Arthrite juvénile au cours de colite ulcéreuse {K51.-}: Main carpe	M49.09	Tuberculose vertébrale {A18.0}: Localisation non précisée
M09.25	Arthrite juvénile au cours de colite ulcéreuse {K51.-}: Région pelvienne	M49.10	Spondylite au cours de brucellose {A23.-}: Localisations vertébrales multiples
M09.26	Arthrite juvénile au cours de colite ulcéreuse {K51.-}: Jambe péroné articulation du genou	M49.11	Spondylite au cours de brucellose {A23.-}: Région occipito-atloïdo-axoïdienne
M09.27	Arthrite juvénile au cours de colite ulcéreuse {K51.-}: Cheville et métatarse	M49.12	Spondylite au cours de brucellose {A23.-}: Région cervicale
M09.28	Arthrite juvénile au cours de colite ulcéreuse {K51.-}: Autres	M49.13	Spondylite au cours de brucellose {A23.-}: Région cervico-dorsale
M09.29	Arthrite juvénile au cours de colite ulcéreuse {K51.-}: Siège non précisé	M49.14	Spondylite au cours de brucellose {A23.-}: Région dorsale
M09.80	Arthrite juvénile au cours d'autres maladies classées ailleurs: Sièges multiples	M49.15	Spondylite au cours de brucellose {A23.-}: Région dorso-lombaire
M09.81	Arthrite juvénile au cours d'autres maladies classées ailleurs: Région scapulaire	M49.16	Spondylite au cours de brucellose {A23.-}: Région lombaire
M09.82	Arthrite juvénile au cours d'autres maladies classées ailleurs: Bras humérus articulation du coude	M49.17	Spondylite au cours de brucellose {A23.-}: Région lombo-sacrée
M09.83	Arthrite juvénile au cours d'autres maladies classées ailleurs: Avant-bras cubitus articulation du poignet	M49.18	Spondylite au cours de brucellose {A23.-}: Région sacrée et sacro-coccygienne
M09.84	Arthrite juvénile au cours d'autres maladies classées ailleurs: Main carpe	M49.19	Spondylite au cours de brucellose {A23.-}: Localisation non précisée
M09.85	Arthrite juvénile au cours d'autres maladies classées ailleurs: Région pelvienne	M49.20	Spondylite entérobactérienne {A01-A04}: Localisations vertébrales multiples
M09.86	Arthrite juvénile au cours d'autres maladies classées ailleurs: Jambe péroné articulation du genou	M49.21	Spondylite entérobactérienne {A01-A04}: Région occipito-atloïdo-axoïdienne
M09.87	Arthrite juvénile au cours d'autres maladies classées ailleurs: Cheville et métatarse	M49.22	Spondylite entérobactérienne {A01-A04}: Région cervicale
M09.88	Arthrite juvénile au cours d'autres maladies classées ailleurs: Autres	M49.23	Spondylite entérobactérienne {A01-A04}: Région cervico-dorsale
M09.89	Arthrite juvénile au cours d'autres maladies classées ailleurs: Siège non précisé	M49.24	Spondylite entérobactérienne {A01-A04}: Région dorsale
M14.0	Arthropathie goutteuse due à un déficit enzymatique et autres troubles héréditaires	M49.25	Spondylite entérobactérienne {A01-A04}: Région dorso-lombaire
M14.1	Arthropathie à microcristaux au cours d'autres troubles métaboliques classés ailleurs	M49.26	Spondylite entérobactérienne {A01-A04}: Région lombaire
M14.2	Arthropathie diabétique {E10-E14 avec le quatrième chiffre .6}	M49.27	Spondylite entérobactérienne {A01-A04}: Région lombo-sacrée
M14.3	Dermato-arthrite lipide {E78.8}	M49.28	Spondylite entérobactérienne {A01-A04}: Région sacrée et sacro-coccygienne
M14.4	Arthropathie au cours d'amylose {E85.-}	M49.29	Spondylite entérobactérienne {A01-A04}: Localisation non précisée
M14.5	Arthropathie au cours d'autres maladies endocriniennes, nutritionnelles et métaboliques	M49.30	Spondylopathie au cours d'autres maladies infectieuses et parasitaires classées ailleurs: Localisations vertébrales multiples
M14.6	Arthropathie neuropathique	M49.31	Spondylopathie au cours d'autres maladies infectieuses et parasitaires classées ailleurs: Région occipito-atloïdo-axoïdienne
M14.8	Arthropathie au cours d'autres maladies précisées classées ailleurs	M49.32	Spondylopathie au cours d'autres maladies infectieuses et parasitaires classées ailleurs: Région cervicale
M36.0	Dermato(poly)myosite au cours de maladies tumorales {C00-D48}	M49.33	Spondylopathie au cours d'autres maladies infectieuses et parasitaires classées ailleurs: Région cervico-dorsale
M36.1	Arthropathie au cours de maladies tumorales classées ailleurs {C00-D48}	M49.34	Spondylopathie au cours d'autres maladies infectieuses et parasitaires classées ailleurs: Région dorsale
M36.2	Arthropathie hémophilique {D66-D68}	M49.35	Spondylopathie au cours d'autres maladies infectieuses et parasitaires classées ailleurs: Région dorso-lombaire
		M49.36	Spondylopathie au cours d'autres maladies infectieuses et parasitaires classées ailleurs: Région lombaire
		M49.37	Spondylopathie au cours d'autres maladies infectieuses et parasitaires classées ailleurs: Région lombo-sacrée
		M49.38	Spondylopathie au cours d'autres maladies infectieuses et parasitaires classées ailleurs: Région sacrée et sacro-coccygienne
		M49.39	Spondylopathie au cours d'autres maladies infectieuses et parasitaires classées ailleurs: Localisation non précisée

M49.40	Spondylopathie neurologique: Localisations vertébrales multiples	M63.09	Myosite au cours de maladies bactériennes classées ailleurs: Siège non précisé
M49.41	Spondylopathie neurologique: Région occipito-atloïdo-axoïdienne	M63.10	Myosite au cours d'infections parasitaires et à protozoaires classées ailleurs: Sièges multiples
M49.42	Spondylopathie neurologique: Région cervicale	M63.11	Myosite au cours d'infections parasitaires et à protozoaires classées ailleurs: Région scapulaire
M49.43	Spondylopathie neurologique: Région cervico-dorsale	M63.12	Myosite au cours d'infections parasitaires et à protozoaires classées ailleurs: Bras humérus articulation du coude
M49.44	Spondylopathie neurologique: Région dorsale	M63.13	Myosite au cours d'infections parasitaires et à protozoaires classées ailleurs: Avant-bras cubitus articulation du poignet
M49.45	Spondylopathie neurologique: Région dorso-lombaire	M63.14	Myosite au cours d'infections parasitaires et à protozoaires classées ailleurs: Main carpe
M49.46	Spondylopathie neurologique: Région lombaire	M63.15	Myosite au cours d'infections parasitaires et à protozoaires classées ailleurs: Région pelvienne
M49.47	Spondylopathie neurologique: Région lombo-sacrée	M63.16	Myosite au cours d'infections parasitaires et à protozoaires classées ailleurs: Jambe péroné articulation du genou
M49.48	Spondylopathie neurologique: Région sacrée et sacro-coccygienne	M63.17	Myosite au cours d'infections parasitaires et à protozoaires classées ailleurs: Cheville et métatarse
M49.49	Spondylopathie neurologique: Localisation non précisée	M63.18	Myosite au cours d'infections parasitaires et à protozoaires classées ailleurs: Autres
M49.50	Tassement vertébral au cours de maladies classées ailleurs: Localisations vertébrales multiples	M63.19	Myosite au cours d'infections parasitaires et à protozoaires classées ailleurs: Siège non précisé
M49.51	Tassement vertébral au cours de maladies classées ailleurs: Région occipito-atloïdo-axoïdienne	M63.20	Myosite au cours d'autres maladies infectieuses classées ailleurs: Sièges multiples
M49.52	Tassement vertébral au cours de maladies classées ailleurs: Région cervicale	M63.21	Myosite au cours d'autres maladies infectieuses classées ailleurs: Région scapulaire
M49.53	Tassement vertébral au cours de maladies classées ailleurs: Région cervico-dorsale	M63.22	Myosite au cours d'autres maladies infectieuses classées ailleurs: Bras humérus articulation du coude
M49.54	Tassement vertébral au cours de maladies classées ailleurs: Région dorsale	M63.23	Myosite au cours d'autres maladies infectieuses classées ailleurs: Avant-bras cubitus articulation du poignet
M49.55	Tassement vertébral au cours de maladies classées ailleurs: Région dorso-lombaire	M63.24	Myosite au cours d'autres maladies infectieuses classées ailleurs: Main carpe
M49.56	Tassement vertébral au cours de maladies classées ailleurs: Région lombaire	M63.25	Myosite au cours d'autres maladies infectieuses classées ailleurs: Région pelvienne
M49.57	Tassement vertébral au cours de maladies classées ailleurs: Région lombo-sacrée	M63.26	Myosite au cours d'autres maladies infectieuses classées ailleurs: Jambe péroné articulation du genou
M49.58	Tassement vertébral au cours de maladies classées ailleurs: Région sacrée et sacro-coccygienne	M63.27	Myosite au cours d'autres maladies infectieuses classées ailleurs: Cheville et métatarse
M49.59	Tassement vertébral au cours de maladies classées ailleurs: Localisation non précisée	M63.28	Myosite au cours d'autres maladies infectieuses classées ailleurs: Autres
M49.80	Spondylopathie au cours d'autres maladies classées ailleurs: Localisations vertébrales multiples	M63.29	Myosite au cours d'autres maladies infectieuses classées ailleurs: Siège non précisé
M49.81	Spondylopathie au cours d'autres maladies classées ailleurs: Région occipito-atloïdo-axoïdienne	M63.30	Myosite au cours de sarcoïdose {D86.8}: Sièges multiples
M49.82	Spondylopathie au cours d'autres maladies classées ailleurs: Région cervicale	M63.31	Myosite au cours de sarcoïdose {D86.8}: Région scapulaire
M49.83	Spondylopathie au cours d'autres maladies classées ailleurs: Région cervico-dorsale	M63.32	Myosite au cours de sarcoïdose {D86.8}: Bras humérus articulation du coude
M49.84	Spondylopathie au cours d'autres maladies classées ailleurs: Région dorsale	M63.33	Myosite au cours de sarcoïdose {D86.8}: Avant-bras cubitus articulation du poignet
M49.85	Spondylopathie au cours d'autres maladies classées ailleurs: Région dorso-lombaire	M63.34	Myosite au cours de sarcoïdose {D86.8}: Main carpe
M49.86	Spondylopathie au cours d'autres maladies classées ailleurs: Région lombaire	M63.35	Myosite au cours de sarcoïdose {D86.8}: Région pelvienne
M49.87	Spondylopathie au cours d'autres maladies classées ailleurs: Région lombo-sacrée	M63.36	Myosite au cours de sarcoïdose {D86.8}: Jambe péroné articulation du genou
M49.88	Spondylopathie au cours d'autres maladies classées ailleurs: Région sacrée et sacro-coccygienne	M63.37	Myosite au cours de sarcoïdose {D86.8}: Cheville et métatarse
M49.89	Spondylopathie au cours d'autres maladies classées ailleurs: Localisation non précisée	M63.38	Myosite au cours de sarcoïdose {D86.8}: Autres
M63.00	Myosite au cours de maladies bactériennes classées ailleurs: Sièges multiples	M63.39	Myosite au cours de sarcoïdose {D86.8}: Siège non précisé
M63.01	Myosite au cours de maladies bactériennes classées ailleurs: Région scapulaire	M63.80	Autres atteintes musculaires au cours de maladies classées ailleurs: Sièges multiples
M63.02	Myosite au cours de maladies bactériennes classées ailleurs: Bras humérus articulation du coude	M63.81	Autres atteintes musculaires au cours de maladies classées ailleurs: Région scapulaire
M63.03	Myosite au cours de maladies bactériennes classées ailleurs: Avant-bras cubitus articulation du poignet	M63.82	Autres atteintes musculaires au cours de maladies classées ailleurs: Bras humérus articulation du coude
M63.04	Myosite au cours de maladies bactériennes classées ailleurs: Main carpe	M63.83	Autres atteintes musculaires au cours de maladies classées ailleurs: Avant-bras cubitus articulation du poignet
M63.05	Myosite au cours de maladies bactériennes classées ailleurs: Région pelvienne	M63.84	Autres atteintes musculaires au cours de maladies classées ailleurs: Main carpe
M63.06	Myosite au cours de maladies bactériennes classées ailleurs: Jambe péroné articulation du genou	M63.85	Autres atteintes musculaires au cours de maladies classées ailleurs: Région pelvienne
M63.07	Myosite au cours de maladies bactériennes classées ailleurs: Cheville et métatarse	M63.86	Autres atteintes musculaires au cours de maladies classées ailleurs: Jambe péroné articulation du genou
M63.08	Myosite au cours de maladies bactériennes classées ailleurs: Autres	M63.87	Autres atteintes musculaires au cours de maladies classées ailleurs: Cheville et métatarse



M63.88	Autres atteintes musculaires au cours de maladies classées ailleurs: Autres	M73.81	Autres affections des tissus mous au cours d'autres maladies classées ailleurs: Région scapulaire
M63.89	Autres atteintes musculaires au cours de maladies classées ailleurs: Siège non précisé	M73.82	Autres affections des tissus mous au cours d'autres maladies classées ailleurs: Bras humérus articulation du coude
M68.00	Synovite et ténosynovite au cours de maladies bactériennes classées ailleurs: Sièges multiples	M73.83	Autres affections des tissus mous au cours d'autres maladies classées ailleurs: Avant-bras cubitus articulation du poignet
M68.01	Synovite et ténosynovite au cours de maladies bactériennes classées ailleurs: Région scapulaire	M73.84	Autres affections des tissus mous au cours d'autres maladies classées ailleurs: Main carpe
M68.02	Synovite et ténosynovite au cours de maladies bactériennes classées ailleurs: Bras humérus articulation du coude	M73.85	Autres affections des tissus mous au cours d'autres maladies classées ailleurs: Région pelvienne
M68.03	Synovite et ténosynovite au cours de maladies bactériennes classées ailleurs: Avant-bras cubitus articulation du poignet	M73.86	Autres affections des tissus mous au cours d'autres maladies classées ailleurs: Jambe péroné articulation du genou
M68.04	Synovite et ténosynovite au cours de maladies bactériennes classées ailleurs: Main carpe	M73.87	Autres affections des tissus mous au cours d'autres maladies classées ailleurs: Cheville et métatarse
M68.05	Synovite et ténosynovite au cours de maladies bactériennes classées ailleurs: Région pelvienne	M73.88	Autres affections des tissus mous au cours d'autres maladies classées ailleurs: Autres
M68.06	Synovite et ténosynovite au cours de maladies bactériennes classées ailleurs: Jambe péroné articulation du genou	M73.89	Autres affections des tissus mous au cours d'autres maladies classées ailleurs: Siège non précisé
M68.07	Synovite et ténosynovite au cours de maladies bactériennes classées ailleurs: Cheville et métatarse	M82.00	Ostéoporose au cours de myélomatose multiple {C90.0-}: Sièges multiples
M68.08	Synovite et ténosynovite au cours de maladies bactériennes classées ailleurs: Autres	M82.01	Ostéoporose au cours de myélomatose multiple {C90.0-}: Région scapulaire
M68.09	Synovite et ténosynovite au cours de maladies bactériennes classées ailleurs: Siège non précisé	M82.02	Ostéoporose au cours de myélomatose multiple {C90.0-}: Bras humérus articulation du coude
M68.80	Autres atteintes de la synoviale et du tendon au cours de maladies classées ailleurs: Sièges multiples	M82.03	Ostéoporose au cours de myélomatose multiple {C90.0-}: Avant-bras cubitus articulation du poignet
M68.81	Autres atteintes de la synoviale et du tendon au cours de maladies classées ailleurs: Région scapulaire	M82.04	Ostéoporose au cours de myélomatose multiple {C90.0-}: Main carpe
M68.82	Autres atteintes de la synoviale et du tendon au cours de maladies classées ailleurs: Bras humérus articulation du coude	M82.05	Ostéoporose au cours de myélomatose multiple {C90.0-}: Région pelvienne
M68.83	Autres atteintes de la synoviale et du tendon au cours de maladies classées ailleurs: Avant-bras cubitus articulation du poignet	M82.06	Ostéoporose au cours de myélomatose multiple {C90.0-}: Jambe péroné articulation du genou
M68.84	Autres atteintes de la synoviale et du tendon au cours de maladies classées ailleurs: Main carpe	M82.07	Ostéoporose au cours de myélomatose multiple {C90.0-}: Cheville et métatarse
M68.85	Autres atteintes de la synoviale et du tendon au cours de maladies classées ailleurs: Région pelvienne	M82.08	Ostéoporose au cours de myélomatose multiple {C90.0-}: Autres
M68.86	Autres atteintes de la synoviale et du tendon au cours de maladies classées ailleurs: Jambe péroné articulation du genou	M82.09	Ostéoporose au cours de myélomatose multiple {C90.0-}: Siège non précisé
M68.87	Autres atteintes de la synoviale et du tendon au cours de maladies classées ailleurs: Cheville et métatarse	M82.10	Ostéoporose au cours de maladies endocriniennes {E00-E34}: Sièges multiples
M68.88	Autres atteintes de la synoviale et du tendon au cours de maladies classées ailleurs: Autres	M82.11	Ostéoporose au cours de maladies endocriniennes {E00-E34}: Région scapulaire
M68.89	Autres atteintes de la synoviale et du tendon au cours de maladies classées ailleurs: Siège non précisé	M82.12	Ostéoporose au cours de maladies endocriniennes {E00-E34}: Bras humérus articulation du coude
M73.00	Bursite gonococcique {A54.4}: Sièges multiples	M82.13	Ostéoporose au cours de maladies endocriniennes {E00-E34}: Avant-bras cubitus articulation du poignet
M73.01	Bursite gonococcique {A54.4}: Région scapulaire	M82.14	Ostéoporose au cours de maladies endocriniennes {E00-E34}: Main carpe
M73.02	Bursite gonococcique {A54.4}: Bras humérus articulation du coude	M82.15	Ostéoporose au cours de maladies endocriniennes {E00-E34}: Région pelvienne
M73.03	Bursite gonococcique {A54.4}: Avant-bras cubitus articulation du poignet	M82.16	Ostéoporose au cours de maladies endocriniennes {E00-E34}: Jambe péroné articulation du genou
M73.04	Bursite gonococcique {A54.4}: Main carpe	M82.17	Ostéoporose au cours de maladies endocriniennes {E00-E34}: Cheville et métatarse
M73.05	Bursite gonococcique {A54.4}: Région pelvienne	M82.18	Ostéoporose au cours de maladies endocriniennes {E00-E34}: Autres
M73.06	Bursite gonococcique {A54.4}: Jambe péroné articulation du genou	M82.19	Ostéoporose au cours de maladies endocriniennes {E00-E34}: Siège non précisé
M73.07	Bursite gonococcique {A54.4}: Cheville et métatarse	M82.80	Ostéoporose au cours d'autres maladies classées ailleurs: Sièges multiples
M73.08	Bursite gonococcique {A54.4}: Autres	M82.81	Ostéoporose au cours d'autres maladies classées ailleurs: Région scapulaire
M73.09	Bursite gonococcique {A54.4}: Siège non précisé	M82.82	Ostéoporose au cours d'autres maladies classées ailleurs: Bras humérus articulation du coude
M73.10	Bursite syphilitique {A52.7}: Sièges multiples	M82.83	Ostéoporose au cours d'autres maladies classées ailleurs: Avant-bras cubitus articulation du poignet
M73.11	Bursite syphilitique {A52.7}: Région scapulaire	M82.84	Ostéoporose au cours d'autres maladies classées ailleurs: Main carpe
M73.12	Bursite syphilitique {A52.7}: Bras humérus articulation du coude	M82.85	Ostéoporose au cours d'autres maladies classées ailleurs: Région pelvienne
M73.13	Bursite syphilitique {A52.7}: Avant-bras cubitus articulation du poignet	M82.86	Ostéoporose au cours d'autres maladies classées ailleurs: Jambe péroné articulation du genou
M73.14	Bursite syphilitique {A52.7}: Main carpe	M82.87	Ostéoporose au cours d'autres maladies classées ailleurs: Cheville et métatarse
M73.15	Bursite syphilitique {A52.7}: Région pelvienne		
M73.16	Bursite syphilitique {A52.7}: Jambe péroné articulation du genou		
M73.17	Bursite syphilitique {A52.7}: Cheville et métatarse		
M73.18	Bursite syphilitique {A52.7}: Autres		
M73.19	Bursite syphilitique {A52.7}: Siège non précisé		
M73.80	Autres affections des tissus mous au cours d'autres maladies classées ailleurs: Sièges multiples		

M82.88	Ostéoporose au cours d'autres maladies classées ailleurs: Autres	M90.38	Ostéonécrose de la maladie des caissons {T70.3}: Autres
M82.89	Ostéoporose au cours d'autres maladies classées ailleurs: Siège non précisé	M90.39	Ostéonécrose de la maladie des caissons {T70.3}: Siège non précisé
M90.00	Tuberculose osseuse {A18.0}: Sièges multiples	M90.40	Ostéonécrose due à une hémoglobinopathie {D50-D64}: Sièges multiples
M90.01	Tuberculose osseuse {A18.0}: Région scapulaire	M90.41	Ostéonécrose due à une hémoglobinopathie {D50-D64}: Région scapulaire
M90.02	Tuberculose osseuse {A18.0}: Bras humérus articulation du coude	M90.42	Ostéonécrose due à une hémoglobinopathie {D50-D64}: Bras humérus articulation du coude
M90.03	Tuberculose osseuse {A18.0}: Avant-bras cubitus articulation du poignet	M90.43	Ostéonécrose due à une hémoglobinopathie {D50-D64}: Avant-bras cubitus articulation du poignet
M90.04	Tuberculose osseuse {A18.0}: Main carpe	M90.44	Ostéonécrose due à une hémoglobinopathie {D50-D64}: Main carpe
M90.05	Tuberculose osseuse {A18.0}: Région pelvienne	M90.45	Ostéonécrose due à une hémoglobinopathie {D50-D64}: Région pelvienne
M90.06	Tuberculose osseuse {A18.0}: Jambe péroné articulation du genou	M90.46	Ostéonécrose due à une hémoglobinopathie {D50-D64}: Jambe péroné articulation du genou
M90.07	Tuberculose osseuse {A18.0}: Cheville et métatarse	M90.47	Ostéonécrose due à une hémoglobinopathie {D50-D64}: Cheville et métatarse
M90.08	Tuberculose osseuse {A18.0}: Autres	M90.48	Ostéonécrose due à une hémoglobinopathie {D50-D64}: Autres
M90.09	Tuberculose osseuse {A18.0}: Siège non précisé	M90.49	Ostéonécrose due à une hémoglobinopathie {D50-D64}: Siège non précisé
M90.10	Périostite au cours d'autres maladies infectieuses classées ailleurs: Sièges multiples	M90.50	Ostéonécrose au cours d'autres maladies classées ailleurs: Sièges multiples
M90.11	Périostite au cours d'autres maladies infectieuses classées ailleurs: Région scapulaire	M90.51	Ostéonécrose au cours d'autres maladies classées ailleurs: Région scapulaire
M90.12	Périostite au cours d'autres maladies infectieuses classées ailleurs: Bras humérus articulation du coude	M90.52	Ostéonécrose au cours d'autres maladies classées ailleurs: Bras humérus articulation du coude
M90.13	Périostite au cours d'autres maladies infectieuses classées ailleurs: Avant-bras cubitus articulation du poignet	M90.53	Ostéonécrose au cours d'autres maladies classées ailleurs: Avant-bras cubitus articulation du poignet
M90.14	Périostite au cours d'autres maladies infectieuses classées ailleurs: Main carpe	M90.54	Ostéonécrose au cours d'autres maladies classées ailleurs: Main carpe
M90.15	Périostite au cours d'autres maladies infectieuses classées ailleurs: Région pelvienne	M90.55	Ostéonécrose au cours d'autres maladies classées ailleurs: Région pelvienne
M90.16	Périostite au cours d'autres maladies infectieuses classées ailleurs: Jambe péroné articulation du genou	M90.56	Ostéonécrose au cours d'autres maladies classées ailleurs: Jambe péroné articulation du genou
M90.17	Périostite au cours d'autres maladies infectieuses classées ailleurs: Cheville et métatarse	M90.57	Ostéonécrose au cours d'autres maladies classées ailleurs: Cheville et métatarse
M90.18	Périostite au cours d'autres maladies infectieuses classées ailleurs: Autres	M90.58	Ostéonécrose au cours d'autres maladies classées ailleurs: Autres
M90.19	Périostite au cours d'autres maladies infectieuses classées ailleurs: Siège non précisé	M90.59	Ostéonécrose au cours d'autres maladies classées ailleurs: Siège non précisé
M90.20	Ostéopathie au cours d'autres maladies infectieuses classées ailleurs: Sièges multiples	M90.60	Ostéite déformante au cours de maladies tumorales {C00-D48}: Sièges multiples
M90.21	Ostéopathie au cours d'autres maladies infectieuses classées ailleurs: Région scapulaire	M90.61	Ostéite déformante au cours de maladies tumorales {C00-D48}: Région scapulaire
M90.22	Ostéopathie au cours d'autres maladies infectieuses classées ailleurs: Bras humérus articulation du coude	M90.62	Ostéite déformante au cours de maladies tumorales {C00-D48}: Bras humérus articulation du coude
M90.23	Ostéopathie au cours d'autres maladies infectieuses classées ailleurs: Avant-bras cubitus articulation du poignet	M90.63	Ostéite déformante au cours de maladies tumorales {C00-D48}: Avant-bras cubitus articulation du poignet
M90.24	Ostéopathie au cours d'autres maladies infectieuses classées ailleurs: Main carpe	M90.64	Ostéite déformante au cours de maladies tumorales {C00-D48}: Main carpe
M90.25	Ostéopathie au cours d'autres maladies infectieuses classées ailleurs: Région pelvienne	M90.65	Ostéite déformante au cours de maladies tumorales {C00-D48}: Région pelvienne
M90.26	Ostéopathie au cours d'autres maladies infectieuses classées ailleurs: Jambe péroné articulation du genou	M90.66	Ostéite déformante au cours de maladies tumorales {C00-D48}: Jambe péroné articulation du genou
M90.27	Ostéopathie au cours d'autres maladies infectieuses classées ailleurs: Cheville et métatarse	M90.67	Ostéite déformante au cours de maladies tumorales {C00-D48}: Cheville et métatarse
M90.28	Ostéopathie au cours d'autres maladies infectieuses classées ailleurs: Autres	M90.68	Ostéite déformante au cours de maladies tumorales {C00-D48}: Autres
M90.29	Ostéopathie au cours d'autres maladies infectieuses classées ailleurs: Siège non précisé	M90.69	Ostéite déformante au cours de maladies tumorales {C00-D48}: Siège non précisé
M90.30	Ostéonécrose de la maladie des caissons {T70.3}: Sièges multiples	M90.70	Fracture osseuse au cours de maladies tumorales {C00-D48}: Sièges multiples
M90.31	Ostéonécrose de la maladie des caissons {T70.3}: Région scapulaire	M90.71	Fracture osseuse au cours de maladies tumorales {C00-D48}: Région scapulaire
M90.32	Ostéonécrose de la maladie des caissons {T70.3}: Bras humérus articulation du coude	M90.72	Fracture osseuse au cours de maladies tumorales {C00-D48}: Bras humérus articulation du coude
M90.33	Ostéonécrose de la maladie des caissons {T70.3}: Avant-bras cubitus articulation du poignet	M90.73	Fracture osseuse au cours de maladies tumorales {C00-D48}: Avant-bras cubitus articulation du poignet
M90.34	Ostéonécrose de la maladie des caissons {T70.3}: Main carpe	M90.74	Fracture osseuse au cours de maladies tumorales {C00-D48}: Main carpe
M90.35	Ostéonécrose de la maladie des caissons {T70.3}: Région pelvienne		
M90.36	Ostéonécrose de la maladie des caissons {T70.3}: Jambe péroné articulation du genou		
M90.37	Ostéonécrose de la maladie des caissons {T70.3}: Cheville et métatarse		

M90.75	Fracture osseuse au cours de maladies tumorales {C00-D48}: Région pelvienne	M99.93	Lésion biomécanique, sans précision: Région lombaire
M90.76	Fracture osseuse au cours de maladies tumorales {C00-D48}: Jambe péroné articulation du genou	M99.94	Lésion biomécanique, sans précision: Région sacrée
M90.77	Fracture osseuse au cours de maladies tumorales {C00-D48}: Cheville et métatarse	M99.95	Lésion biomécanique, sans précision: Région pelvienne
M90.78	Fracture osseuse au cours de maladies tumorales {C00-D48}: Autres	M99.96	Lésion biomécanique, sans précision: Membre inférieur
M90.79	Fracture osseuse au cours de maladies tumorales {C00-D48}: Siège non précisé	M99.97	Lésion biomécanique, sans précision: Membre supérieur
M90.80	Ostéopathie au cours d'autres maladies classées ailleurs: Sièges multiples	M99.98	Lésion biomécanique, sans précision: Cage dorsale
M90.81	Ostéopathie au cours d'autres maladies classées ailleurs: Région scapulaire	M99.99	Lésion biomécanique, sans précision: Abdomen ou autre
M90.82	Ostéopathie au cours d'autres maladies classées ailleurs: Bras humérus articulation du coude	N08.0	Glomérulopathie au cours de maladies infectieuses et parasitaires classées ailleurs
M90.83	Ostéopathie au cours d'autres maladies classées ailleurs: Avant-bras cubitus articulation du poignet	N08.1	Glomérulopathie au cours de maladies tumorales
M90.84	Ostéopathie au cours d'autres maladies classées ailleurs: Main carpe	N08.2	Glomérulopathie au cours de maladies du sang et des anomalies du système immunitaire
M90.85	Ostéopathie au cours d'autres maladies classées ailleurs: Région pelvienne	N08.3	Glomérulopathie au cours du diabète sucré {E10-E14 avec le quatrième chiffre .2}
M90.86	Ostéopathie au cours d'autres maladies classées ailleurs: Jambe péroné articulation du genou	N08.4	Glomérulopathie au cours de maladies endocriniennes, nutritionnelles et métaboliques
M90.87	Ostéopathie au cours d'autres maladies classées ailleurs: Cheville et métatarse	N08.5	Glomérulopathie au cours d'affections disséminées du tissu conjonctif
M90.88	Ostéopathie au cours d'autres maladies classées ailleurs: Autres	N08.8	Glomérulopathie au cours d'autres maladies classées ailleurs
M90.89	Ostéopathie au cours d'autres maladies classées ailleurs: Siège non précisé	N16.0	Maladie rénale tubulo-interstitielle au cours de maladies infectieuses et parasitaires classées ailleurs
M99.00	Dysfonctionnement segmentaire et somatique: Tête	N16.1	Maladie rénale tubulo-interstitielle au cours de maladies tumorales
M99.01	Dysfonctionnement segmentaire et somatique: Région cervicale	N16.2	Maladie rénale tubulo-interstitielle au cours de maladies du sang et des troubles du système immunitaire
M99.02	Dysfonctionnement segmentaire et somatique: Région dorsale	N16.3	Maladie rénale tubulo-interstitielle au cours de maladies métaboliques
M99.03	Dysfonctionnement segmentaire et somatique: Région lombaire	N16.4	Maladie rénale tubulo-interstitielle au cours d'affections disséminées du tissu conjonctif
M99.04	Dysfonctionnement segmentaire et somatique: Région sacrée	N16.5	Maladie rénale tubulo-interstitielle au cours d'un rejet de greffe {T86.-}
M99.05	Dysfonctionnement segmentaire et somatique: Région pelvienne	N16.8	Maladie rénale tubulo-interstitielle au cours d'autres maladies classées ailleurs
M99.06	Dysfonctionnement segmentaire et somatique: Membre inférieur	N22.0	Calcul urinaire au cours de schistosomiase [bilharziose] {B65.-}
M99.07	Dysfonctionnement segmentaire et somatique: Membre supérieur	N22.8	Calcul des voies urinaires au cours d'autres maladies classées ailleurs
M99.08	Dysfonctionnement segmentaire et somatique: Cage dorsale	N29.0	Syphilis tardive du rein {A52.7}
M99.09	Dysfonctionnement segmentaire et somatique: Abdomen ou autre	N29.1	Autres affections du rein et de l'uretère au cours de maladies infectieuses et parasitaires classées ailleurs
M99.10	Subluxation complexe (vertébrale): Tête	N29.8	Autres affections du rein et de l'uretère au cours d'autres maladies classées ailleurs
M99.11	Subluxation complexe (vertébrale): Région cervicale	N33.0	Cystite tuberculeuse {A18.1}
M99.12	Subluxation complexe (vertébrale): Région dorsale	N33.8	Affections de la vessie au cours d'autres maladies classées ailleurs
M99.13	Subluxation complexe (vertébrale): Région lombaire	N37.0	Urétrite au cours de maladies classées ailleurs
M99.14	Subluxation complexe (vertébrale): Région sacrée	N37.8	Autres affections de l'urètre au cours de maladies classées ailleurs
M99.19	Subluxation complexe (vertébrale): Abdomen ou autre	N51.0	Affections de la prostate au cours de maladies classées ailleurs
M99.20	Rétrécissement du canal rachidien par subluxation: Tête	N51.1	Affections du testicule et de l'épididyme au cours de maladies classées ailleurs
M99.21	Rétrécissement du canal rachidien par subluxation: Région cervicale	N51.2	Balanite au cours de maladies classées ailleurs
M99.22	Rétrécissement du canal rachidien par subluxation: Région dorsale	N51.8	Autres affections des organes génitaux de l'homme au cours de maladies classées ailleurs
M99.23	Rétrécissement du canal rachidien par subluxation: Région lombaire	N74.0	Tuberculose du col de l'utérus {A18.1}
M99.24	Rétrécissement du canal rachidien par subluxation: Région sacrée	N74.1	Affection inflammatoire pelvienne tuberculeuse de la femme {A18.1}
M99.29	Rétrécissement du canal rachidien par subluxation: Abdomen ou autre	N74.2	Affection inflammatoire pelvienne syphilitique de la femme {A51.4}, {A52.7}
M99.80	Autres lésions biomécaniques: Tête	N74.3	Affection inflammatoire pelvienne gonococcique de la femme {A54.2}
M99.81	Autres lésions biomécaniques: Région cervicale	N74.4	Affection inflammatoire pelvienne à Chlamydia, de la femme {A56.1}
M99.82	Autres lésions biomécaniques: Région dorsale	N74.8	Affections inflammatoires pelviennes de la femme, au cours d'autres maladies classées ailleurs
M99.83	Autres lésions biomécaniques: Région lombaire	N77.0	Ulcération de la vulve au cours de maladies infectieuses et parasitaires classées ailleurs
M99.84	Autres lésions biomécaniques: Région sacrée	N77.1	Vaginite, vulvite et vulvo-vaginite au cours de maladies infectieuses et parasitaires classées ailleurs
M99.85	Autres lésions biomécaniques: Région pelvienne	N77.8	Ulcération et inflammation vulvo-vaginales au cours d'autres maladies classées ailleurs
M99.86	Autres lésions biomécaniques: Membre inférieur	O09.0	Durée de la grossesse: Moins de 5 semaines révolues
M99.87	Autres lésions biomécaniques: Membre supérieur	O09.1	Durée de la grossesse: 5 à 13 semaines révolues
M99.88	Autres lésions biomécaniques: Cage dorsale		
M99.89	Autres lésions biomécaniques: Abdomen ou autre		
M99.90	Lésion biomécanique, sans précision: Tête		
M99.91	Lésion biomécanique, sans précision: Région cervicale		
M99.92	Lésion biomécanique, sans précision: Région dorsale		

O09.2	Durée de la grossesse: 14e semaine à 19 semaines révolues	S06.71	Perte de connaissance/coma lors de traumatisme crâio-cérébral: de 30 minutes à 24 heures
O09.3	Durée de la grossesse: 20e semaine à 25 semaines révolues		
O09.4	Durée de la grossesse: 26e semaine à 33 semaines révolues	S06.72	Perte de connaissance/coma lors de traumatisme crâio-cérébral: Plus de 24 heures, avec retour au stade de connaissance antérieur
O09.5	Durée de la grossesse: 34e semaine à 36 semaines révolues		
O09.6	Durée de la grossesse: 37e semaine à 41 semaines révolues		
O09.7	Durée de la grossesse: Plus de 41 semaines révolues	S06.73	Perte de connaissance/coma lors de traumatisme crâio-cérébral: Plus de 24 heures, sans retour au stade de connaissance antérieur
O09.9	Durée de la grossesse: Non précisée		
O47.9	Faux travail, sans précision		
O94	Séquelles de complications de la grossesse, de l'accouchement et de la puerpéralité	S06.79	Perte de connaissance/coma lors de traumatisme crâio-cérébral: Durée non précisée
O95	Mort d'origine obstétricale de cause non précisée	S11.84	Lésion des tissus mous de stade I lors de fracture fermée ou de luxation du cou
O96.0	Mort de séquelles relevant directement d'une cause obstétricale	S11.85	Lésion des tissus mous de stade II lors de fracture fermée ou de luxation du cou
O96.1	Mort de séquelles relevant indirectement d'une cause obstétricale	S11.86	Lésion des tissus mous de stade III lors de fracture fermée ou de luxation du cou
O96.2	Mort de séquelles relevant d'une cause obstétricale, sans précision	S11.87	Lésion des tissus mous de stade I lors de fracture ouverte ou de luxation du cou
O97.0	Mort de séquelles relevant directement d'une cause obstétricale	S11.88	Lésion des tissus mous de stade II lors de fracture ouverte ou de luxation du cou
O97.1	Mort de séquelles relevant indirectement d'une cause obstétricale	S11.89	Lésion des tissus mous de stade III lors de fracture ouverte ou de luxation du cou
O97.2	Mort de séquelles relevant d'une cause obstétricale, sans précision		
P75	Occlusion intestinale due à un bouchon de méconium au cours de fibrose kystique† {E84.1}	S14.70	Niveau fonctionnel d'une lésion de la moelle cervicale: Niveau SAI
P95	Mort foetale de cause non précisée	S14.71	Niveau fonctionnel d'une lésion de la moelle cervicale: C1
P96.4	Interruption de la grossesse, fœtus et nouveau-né	S14.72	Niveau fonctionnel d'une lésion de la moelle cervicale: C2
Q87.0	Syndromes congénitaux malformatifs atteignant principalement l'aspect de la face	S14.73	Niveau fonctionnel d'une lésion de la moelle cervicale: C3
Q87.1	Syndromes congénitaux malformatifs associés principalement à une petite taille	S14.74	Niveau fonctionnel d'une lésion de la moelle cervicale: C4
Q87.2	Syndromes congénitaux malformatifs impliquant principalement les membres	S14.75	Niveau fonctionnel d'une lésion de la moelle cervicale: C5
Q87.3	Syndromes congénitaux malformatifs comprenant un gigantisme néonatal	S14.76	Niveau fonctionnel d'une lésion de la moelle cervicale: C6
Q87.5	Autres syndromes congénitaux malformatifs avec d'autres modifications du squelette	S14.77	Niveau fonctionnel d'une lésion de la moelle cervicale: C7
Q87.8	Autres syndromes congénitaux malformatifs précisés, non classés ailleurs	S14.78	Niveau fonctionnel d'une lésion de la moelle cervicale: C8
R65.0	Syndrome de réponse inflammatoire systémique [SRIS] d'origine infectieuse sans complications organiques	S21.83	Plaie ouverte (n'importe quelle partie du thorax) communiquant avec une lésion intrathoracique
R65.1	Syndrome de réponse inflammatoire systémique [SIRS] d'origine infectieuse avec complications organiques	S21.84	Lésion des tissus mous de stade I lors de fracture fermée ou de luxation du thorax
R65.2	Syndrome de réponse inflammatoire systémique [SIRS] d'origine non infectieuse sans complications organiques	S21.85	Lésion des tissus mous de stade II lors de fracture fermée ou de luxation du thorax
R65.3	Syndrome de réponse inflammatoire systémique [SIRS] d'origine non infectieuse avec complications organiques	S21.86	Lésion des tissus mous de stade III lors de fracture fermée ou de luxation du thorax
R65.9	Syndrome de réponse inflammatoire systémique [SIRS] non précisé	S21.87	Lésion des tissus mous de stade I lors de fracture ouverte ou de luxation du thorax
R69	Causes inconnues et non précisées de morbidité	S21.88	Lésion des tissus mous de stade II lors de fracture ouverte ou de luxation du thorax
R75	Mise en évidence par des examens de laboratoire du virus de l'immunodéficience humaine [VIH]	S21.89	Lésion des tissus mous de stade III lors de fracture ouverte ou de luxation du thorax
R78.0	Présence d'alcool dans le sang	S24.70	Niveau fonctionnel d'une lésion de la moelle dorsale: Niveau SAI
R96.0	Mort instantanée	S24.71	Niveau fonctionnel d'une lésion de la moelle dorsale: D1
R96.1	Décès survenant moins de 24 heures après le début des symptômes, sans autre explication	S24.72	Niveau fonctionnel d'une lésion de la moelle dorsale: D2/D3
R98	Décès sans témoin	S24.73	Niveau fonctionnel d'une lésion de la moelle dorsale: D4/D5
R99	Autres causes de mortalité mal définies et non précisées	S24.74	Niveau fonctionnel d'une lésion de la moelle dorsale: D6/D7
S01.83	Plaie ouverte (toute partie de la tête) associée à une lésion intracrânienne	S24.75	Niveau fonctionnel d'une lésion de la moelle dorsale: D8/D9
S01.84	Lésion des tissus mous de stade I lors de fracture fermée ou de luxation de la tête	S24.76	Niveau fonctionnel d'une lésion de la moelle dorsale: D10/D11
S01.85	Lésion des tissus mous de stade II lors de fracture fermée ou de luxation de la tête	S24.77	Niveau fonctionnel d'une lésion de la moelle dorsale: D12
S01.86	Lésion des tissus mous de stade III lors de fracture fermée ou de luxation de la tête	S31.83	Plaie ouverte (toute partie de l'abdomen, de la région lombosacrée et du bassin) associée à une lésion intraabdominale
S01.87	Lésion des tissus mous de stade I lors de fracture ouverte ou de luxation de la tête	S31.84	Lésion des tissus mous de stade I lors de fracture ou de luxation fermée de la colonne lombaire et du bassin
S01.88	Lésion des tissus mous de stade II lors de fracture ouverte ou de luxation de la tête	S31.85	Lésion des tissus mous de stade II lors de fracture ou de luxation fermée de la colonne lombaire et du bassin
S01.89	Lésion des tissus mous de stade III lors de fracture ouverte ou de luxation de la tête	S31.86	Lésion des tissus mous de stade III lors de fracture ou de luxation fermée de la colonne lombaire et du bassin
S06.70	Perte de connaissance/coma lors de traumatisme crâio-cérébral: Moins de 30 minutes	S31.87	Lésion des tissus mous de stade I lors de fracture ou de luxation ouverte de la colonne lombaire et du bassin
		S31.88	Lésion des tissus mous de stade II lors de fracture ou de luxation ouverte de la colonne lombaire et du bassin
		S31.89	Lésion des tissus mous de stade III lors de fracture ou de luxation ouverte de la colonne lombaire et du bassin
		S34.70	Niveau fonctionnel d'une lésion médullaire lombo-sacrée: Niveau SAI
		S34.71	Niveau fonctionnel d'une lésion médullaire lombo-sacrée: L1

S34.72	Niveau fonctionnel d'une lésion médullaire lombo-sacrée: L2	S91.87	Lésion des tissus mous de stade I lors de fracture ouverte ou de luxation du pied
S34.73	Niveau fonctionnel d'une lésion médullaire lombo-sacrée: L3	S91.88	Lésion des tissus mous de stade II lors de fracture ouverte ou de luxation du pied
S34.74	Niveau fonctionnel d'une lésion médullaire lombo-sacrée: L4	S91.89	Lésion des tissus mous de stade III lors de fracture ouverte ou de luxation du pied
S34.75	Niveau fonctionnel d'une lésion médullaire lombo-sacrée: L5	T31.00	Brûlures couvrant moins de 10% de la surface du corps: Moins de 10% ou proportion non précisée de brûlure de 3ème degré
S34.76	Niveau fonctionnel d'une lésion médullaire lombo-sacrée: S1	T31.10	Brûlures couvrant entre 10 et moins de 20% de la surface du corps: Moins de 10% ou proportion non précisée de brûlure de 3ème degré
S34.77	Niveau fonctionnel d'une lésion médullaire lombo-sacrée: S2-S5	T31.11	Brûlures couvrant entre 10 et moins de 20% de la surface du corps: 10-19 % de brûlure de 3ème degré
S41.84	Lésion des tissus mous de stade I lors de fracture fermée ou de luxation du bras	T31.20	Brûlures couvrant entre 20 et moins de 30% de la surface du corps: Moins de 10% ou proportion non précisée de brûlure de 3ème degré
S41.85	Lésion des tissus mous de stade II lors de fracture fermée ou de luxation du bras	T31.21	Brûlures couvrant entre 20 et moins de 30% de la surface du corps: 10-19 % de brûlure de 3ème degré
S41.86	Lésion des tissus mous de stade III lors de fracture fermée ou de luxation du bras	T31.22	Brûlures couvrant entre 20 et moins de 30% de la surface du corps: 20-29 % de brûlure de 3ème degré
S41.87	Lésion des tissus mous de stade I lors de fracture ouverte ou de luxation du bras	T31.30	Brûlures couvrant entre 30 et moins de 40% de la surface du corps: Moins de 10% ou proportion non précisée de brûlure de 3ème degré
S41.88	Lésion des tissus mous de stade II lors de fracture ouverte ou de luxation du bras	T31.31	Brûlures couvrant entre 30 et moins de 40% de la surface du corps: 10-19 % de brûlure de 3ème degré
S41.89	Lésion des tissus mous de stade III lors de fracture ouverte ou de luxation du bras	T31.32	Brûlures couvrant entre 30 et moins de 40% de la surface du corps: 20-29 % de brûlure de 3ème degré
S51.84	Lésion des tissus mous de stade I lors de fracture fermée ou de luxation de l'avant-bras	T31.33	Brûlures couvrant entre 30 et moins de 40% de la surface du corps: 30-39 % de brûlure de 3ème degré
S51.85	Lésion des tissus mous de stade II lors de fracture fermée ou de luxation de l'avant-bras	T31.40	Brûlures couvrant entre 40 et moins de 50% de la surface du corps: Moins de 10% ou proportion non précisée de brûlure de 3ème degré
S51.86	Lésion des tissus mous de stade III lors de fracture fermée ou de luxation de l'avant-bras	T31.41	Brûlures couvrant entre 40 et moins de 50% de la surface du corps: 10-19 % de brûlure de 3ème degré
S51.87	Lésion des tissus mous de stade I lors de fracture ouverte ou de luxation de l'avant-bras	T31.42	Brûlures couvrant entre 40 et moins de 50% de la surface du corps: 20-29 % de brûlure de 3ème degré
S51.88	Lésion des tissus mous de stade II lors de fracture ouverte ou de luxation de l'avant-bras	T31.43	Brûlures couvrant entre 40 et moins de 50% de la surface du corps: 30-39 % de brûlure de 3ème degré
S51.89	Lésion des tissus mous de stade III lors de fracture ouverte ou de luxation de l'avant-bras	T31.44	Brûlures couvrant entre 40 et moins de 50% de la surface du corps: 40-49 % de brûlure de 3ème degré
S61.84	Lésion des tissus mous de stade I lors de fracture fermée ou de luxation du poignet et de la main	T31.50	Brûlures couvrant entre 50 et moins de 60% de la surface du corps: Moins de 10% ou proportion non précisée de brûlure de 3ème degré
S61.85	Lésion des tissus mous de stade II lors de fracture fermée ou de luxation du poignet et de la main	T31.51	Brûlures couvrant entre 50 et moins de 60% de la surface du corps: 10-19 % de brûlure de 3ème degré
S61.86	Lésion des tissus mous de stade III lors de fracture fermée ou de luxation du poignet et de la main	T31.52	Brûlures couvrant entre 50 et moins de 60% de la surface du corps: 20-29 % de brûlure de 3ème degré
S61.87	Lésion des tissus mous de stade I lors de fracture ouverte ou de luxation du poignet et de la main	T31.53	Brûlures couvrant entre 50 et moins de 60% de la surface du corps: 30-39 % de brûlure de 3ème degré
S61.88	Lésion des tissus mous de stade II lors de fracture ouverte ou de luxation du poignet et de la main	T31.54	Brûlures couvrant entre 50 et moins de 60% de la surface du corps: 40-49 % de brûlure de 3ème degré
S61.89	Lésion des tissus mous de stade III lors de fracture ouverte ou de luxation du poignet et de la main	T31.55	Brûlures couvrant entre 50 et moins de 60% de la surface du corps: 50-59 % de brûlure de 3ème degré
S71.84	Lésion des tissus mous de stade I lors de fracture fermée ou de luxation de la hanche et du fémur	T31.60	Brûlures couvrant entre 60 et moins de 70% de la surface du corps: Moins de 10% ou proportion non précisée de brûlure de 3ème degré
S71.85	Lésion des tissus mous de stade II lors de fracture fermée ou de luxation de la hanche et du fémur	T31.61	Brûlures couvrant entre 60 et moins de 70% de la surface du corps: 10-19 % de brûlure de 3ème degré
S71.86	Lésion des tissus mous de stade III lors de fracture fermée ou de luxation de la hanche et du fémur	T31.62	Brûlures couvrant entre 60 et moins de 70% de la surface du corps: 20-29 % de brûlure de 3ème degré
S71.87	Lésion des tissus mous de stade I lors de fracture ouverte ou de luxation de la hanche et du fémur	T31.63	Brûlures couvrant entre 60 et moins de 70% de la surface du corps: 30-39 % de brûlure de 3ème degré
S71.88	Lésion des tissus mous de stade II lors de fracture ouverte ou de luxation de la hanche et du fémur	T31.64	Brûlures couvrant entre 60 et moins de 70% de la surface du corps: 40-49 % de brûlure de 3ème degré
S71.89	Lésion des tissus mous de stade III lors de fracture ouverte ou de luxation de la hanche et du fémur	T31.65	Brûlures couvrant entre 60 et moins de 70% de la surface du corps: 50-59 % de brûlure de 3ème degré
S81.84	Lésion des tissus mous de stade I lors de fracture fermée ou de luxation de la jambe	T31.66	Brûlures couvrant entre 60 et moins de 70% de la surface du corps: 60-69 % de brûlure de 3ème degré
S81.85	Lésion des tissus mous de stade II lors de fracture fermée ou de luxation de la jambe	T31.70	Brûlures couvrant entre 70 et moins de 80% de la surface du corps: Moins de 10% ou proportion non précisée de brûlure de 3ème degré
S81.86	Lésion des tissus mous de stade III lors de fracture fermée ou de luxation de la jambe	T31.71	Brûlures couvrant entre 70 et moins de 80% de la surface du corps: 10-19 % de brûlure de 3ème degré
S81.87	Lésion des tissus mous de stade I lors de fracture ouverte ou de luxation de la jambe		
S81.88	Lésion des tissus mous de stade II lors de fracture ouverte ou de luxation de la jambe		
S81.89	Lésion des tissus mous de stade III lors de fracture ouverte ou de luxation de la jambe		
S91.84	Lésion des tissus mous de stade I lors de fracture fermée ou de luxation du pied		
S91.85	Lésion des tissus mous de stade II lors de fracture fermée ou de luxation du pied		
S91.86	Lésion des tissus mous de stade III lors de fracture fermée ou de luxation du pied		

T32.87	Corrosions couvrant entre 80 et moins de 90% de la surface du corps: 70-79 % de corrosion de 3ème degré	T93.5	Séquelles de lésion traumatique de muscles et de tendons du membre inférieur
T32.88	Corrosions couvrant entre 80 et moins de 90% de la surface du corps: 80-89 %de corrosion de 3ème degré	T93.6	Séquelles d'écrasement et d'amputation traumatiques du membre inférieur
T32.90	Lésions corrosives couvrant 90 % ou plus de la surface du corps: Moins de 10% ou proportion non précisée de corrosion de 3ème degré	T93.8	Séquelles d'autres lésions traumatiques précisées du membre inférieur
T32.91	Lésions corrosives couvrant 90 % ou plus de la surface du corps: 10-19 % de corrosion de 3ème degré	T93.9	Séquelles de lésion traumatique du membre inférieur, sans précision
T32.92	Lésions corrosives couvrant 90 % ou plus de la surface du corps: 20-29 % de corrosion de 3ème degré	T94.0	Séquelles de lésions traumatiques de parties multiples du corps
T32.93	Lésions corrosives couvrant 90 % ou plus de la surface du corps: 30-39 % de corrosion de 3ème degré	T94.1	Séquelles de lésions traumatiques, non précisées selon la partie du corps
T32.94	Lésions corrosives couvrant 90 % ou plus de la surface du corps: 40-49 % de corrosion de 3ème degré	T95.0	Séquelles de brûlure, corrosion et gelure de la tête et du cou
T32.95	Lésions corrosives couvrant 90 % ou plus de la surface du corps: 50-59 % de corrosion de 3ème degré	T95.1	Séquelles de brûlure, corrosion et gelure du tronc
T32.96	Lésions corrosives couvrant 90 % ou plus de la surface du corps: 60-69 % de corrosion de 3ème degré	T95.2	Séquelles de brûlure, corrosion et gelure du membre supérieur
T32.97	Lésions corrosives couvrant 90 % ou plus de la surface du corps: 70-79 % de corrosion de 3ème degré	T95.3	Séquelles de brûlure, corrosion et gelure du membre inférieur
T32.98	Lésions corrosives couvrant 90 % ou plus de la surface du corps: 80-89 %de corrosion de 3ème degré	T95.4	Séquelles de brûlure et corrosion classées selon leur étendue sur la surface du corps
T32.99	Lésions corrosives couvrant 90 % ou plus de la surface du corps: 90 % ou plus de corrosion de 3ème degré	T95.8	Séquelles d'autres brûlures, corrosions et gelures précisées
T74.0	Délaissement et abandon	T95.9	Séquelles de brûlure, corrosion et gelure, sans précision
T74.1	Séances physiques	T96	Séquelles d'intoxications par médicaments et substances biologiques
T74.2	Séances sexuelles	T97	Séquelles d'effets toxiques de substances d'origine essentiellement non médicinale
T74.3	Séances psychologiques	T98.0	Séquelles d'effets dus à un corps étranger ayant pénétré dans un orifice naturel
T74.8	Autres syndromes dus à de mauvais traitements	T98.1	Séquelles d'effets de causes externes, autres et sans précision
T74.9	Syndrome dû à de mauvais traitements, sans précision	T98.2	Séquelles de certaines complications précoces d'un traumatisme
T90.0	Séquelles de lésion traumatique superficielle de la tête	T98.3	Séquelles de complications de soins chirurgicaux et médicaux, non classées ailleurs
T90.1	Séquelles de plaie ouverte de la tête	U05.0	Code U05.0 non affecté
T90.2	Séquelles d'une fracture du crâne ou des os de la face	U05.1	Code U05.1 non affecté
T90.3	Séquelles de lésion traumatique de nerfs crâniens	U05.2	Code U05.2 non affecté
T90.4	Séquelles de lésion traumatique de l'œil et de l'orbite	U05.3	Code U05.3 non affecté
T90.5	Séquelles de lésion traumatique intracrânienne	U05.4	Code U05.4 non affecté
T90.8	Séquelles d'autres lésions traumatiques précisées de la tête	U05.5	Code U05.5 non affecté
T90.9	Séquelles de lésion traumatique de la tête, sans précision	U05.6	Code U05.6 non affecté
T91.0	Séquelles de lésion traumatique superficielle et de plaie ouverte du cou et du tronc	U05.7	Code U05.7 non affecté
T91.1	Séquelles d'une fracture du rachis	U05.8	Code U05.8 non affecté
T91.2	Séquelles d'autres fractures du thorax et du bassin	U05.9	Code U05.9 non affecté
T91.3	Séquelles de lésion traumatique de la moelle épinière	U50.00	Aucune limitation ou légère limitation fonctionnelle motrice: Index de Barthel: 100 points
T91.4	Séquelles de lésion traumatique d'organes intrathoraciques	U50.01	Aucune limitation ou légère limitation fonctionnelle motrice: FIM moteur: 85-91 points
T91.5	Séquelles de lésion traumatique d'organes intra-abdominaux et pelviens	U50.10	Légère limitation fonctionnelle motrice : Index de Barthel: 80-95 points
T91.8	Séquelles d'autres lésions traumatiques précisées du cou et du tronc	U50.11	Légère limitation fonctionnelle motrice : FIM moteur: 69-84 points
T91.9	Séquelles de lésion traumatique du cou et du tronc, sans précision	U50.20	Limitation fonctionnelle motrice moyenne : Index de Barthel: 60-75 points
T92.0	Séquelles de plaie ouverte du membre supérieur	U50.21	Limitation fonctionnelle motrice moyenne : FIM moteur: 59-68 points
T92.1	Séquelles d'une fracture du bras et de l'avant-bras	U50.30	Limitation fonctionnelle motrice moyennement sévère :Index de Barthel: 40-55 points
T92.2	Séquelles d'une fracture au niveau du poignet et de la main	U50.31	Limitation fonctionnelle motrice moyennement sévère : FIM moteur: 43-58 points
T92.3	Séquelles d'une luxation, entorse et foulure du membre supérieur	U50.40	Limitation fonctionnelle motrice sévère : Index de Barthel: 20-35 points
T92.4	Séquelles d'une lésion traumatique de nerfs du membre supérieur	U50.41	Limitation fonctionnelle motrice sévère : FIM moteur: 31-42 points
T92.5	Séquelles d'une lésion traumatique de muscles et de tendons du membre supérieur	U50.50	Limitation fonctionnelle motrice très sévère : Index de Barthel: 0-15 points
T92.6	Séquelles d'écrasement et d'amputation traumatiques du membre supérieur	U50.51	Limitation fonctionnelle motrice très sévère : FIM moteur: 13-30 points
T92.8	Séquelles d'autres lésions traumatiques précisées du membre supérieur	U51.00	Aucune limitation ou légère limitation fonctionnelle cognitive : Index de Barthel élargi: 70-90 points
T92.9	Séquelles de lésion traumatique du membre supérieur, sans précision	U51.01	Aucune limitation ou légère limitation fonctionnelle cognitive : FIM cognitif: 30-35 points
T93.0	Séquelles de plaie ouverte du membre inférieur	U51.02	Aucune limitation ou légère limitation fonctionnelle cognitive : MMSE: 24-30 points
T93.1	Séquelles d'une fracture du fémur	U51.10	Limitation fonctionnelle cognitive moyenne : Index de Barthel élargi: 20-65 points
T93.2	Séquelles d'autres fractures du membre inférieur		
T93.3	Séquelles de luxation, entorse et foulure du membre inférieur		
T93.4	Séquelles de lésion traumatique de nerfs du membre inférieur		

U51.11	Limitation fonctionnelle cognitive moyenne : FIM cognitif: 11-29 points	U82.1	Tuberculose multirésistante [MDR-TB]
U51.12	Limitation fonctionnelle cognitive moyenne : MMSE: 17-23 points	U82.2	Mycobactéries atypiques ou Nocardia résistantes à un ou plusieurs médicaments de première ligne
U51.20	Limitation fonctionnelle cognitive sévère : Index de Barthel élargi: 0-15 points	U83	Candida résistants au fluconazole ou au voriconazole
U51.21	Limitation fonctionnelle cognitive sévère : FIM cognitif: 5-10 points	U84	Virus de l'Herpès résistants aux virostatiques
U51.22	Limitation fonctionnelle cognitive sévère : MMSE: 0-16 points	U85	Virus de l'immunodéficience humaine résistant aux virostatiques ou aux inhibiteurs de protéases
U52.0	Index de Barthel en début de réadaptation: 31 points et plus	U99.0	Code U99.0 non attribué
U52.1	Index de Barthel en début de réadaptation: -75 à 30 points	U99.1	Code U99.1 non attribué
U52.2	Index de Barthel en début de réadaptation: -200 à -76 points	U99.2	Code U99.2 non attribué
U52.3	Index de Barthel en début de réadaptation: moins de -200 points	U99.3	Code U99.3 non attribué
U55.10	Inscription pour transplantation cardiaque : Sans niveau d'urgence U [Urgency] ou HU [High Urgency]	U99.4	Code U99.4 non attribué
U55.11	Inscription pour transplantation cardiaque : Avec niveau d'urgence U [Urgency]	U99.5	Code U99.5 non attribué
U55.12	Inscription pour transplantation cardiaque : Avec niveau d'urgence HU [High Urgency]	U99.6	Code U99.6 non attribué
U55.20	Inscription pour transplantation pulmonaire : Sans niveau d'urgence U [Urgency] ou HU [High Urgency]	U99.7	Code U99.7 non attribué
U55.21	Inscription pour transplantation pulmonaire : Avec niveau d'urgence U [Urgency]	U99.8	Code U99.8 non attribué
U55.22	Inscription pour transplantation pulmonaire : Avec niveau d'urgence HU [High Urgency]	U99.9	Code U99.9 non attribué
U55.30	Inscription pour transplantation cœur-poumons: Sans niveau d'urgence U [Urgency] ou HU [High Urgency]	Z00.0	Examen médical général
U55.31	Inscription pour transplantation cœur-poumons : Avec niveau d'urgence U [Urgency]	Z00.1	Examen de routine de l'enfant
U55.32	Inscription pour transplantation cœur-poumons : Avec niveau d'urgence HU [High Urgency]	Z00.2	Examen à la période de croissance rapide de l'enfance
U60.1	Catégories cliniques de l'infection par le VIH: Catégorie A	Z00.3	Examen de l'adolescent en cours de croissance
U60.2	Catégories cliniques de l'infection par le VIH: Catégorie B	Z00.4	Examen psychiatrique général, non classé ailleurs
U60.3	Catégories cliniques de l'infection par le VIH: Catégorie C	Z00.6	Examen de comparaison et de contrôle dans le cadre d'un programme de recherche clinique
U60.9	Catégorie clinique de la maladie due au VIH non précisée	Z00.8	Autres examens généraux
U61.1	Nombre de lymphocytes T auxiliaires dans la maladie due au VIH : Catégorie 1	Z01.6	Examen radiologique, non classé ailleurs
U61.2	Nombre de lymphocytes T auxiliaires dans la maladie due au VIH: Catégorie 2	Z01.7	Examens de laboratoire
U61.3	Nombre de lymphocytes T auxiliaires dans la maladie due au VIH : Catégorie 3	Z01.9	Examen spécial, sans précision
U61.9	Nombre de lymphocytes T auxiliaires (CD4+) non précisé	Z04.9	Examen et mise en observation pour une raison non précisée
U69.00	Pneumonie acquise à l'hôpital, classée dans un autre chapitre, chez les patients âgés de 18 ans et plus	Z21	Infection asymptomatique par le virus de l'immunodéficience humaine [VIH]
U69.10	Maladie classée dans un autre chapitre, suspectée d'être la conséquence d'une opération esthétique contre-indiquée médicalement, d'un tatouage ou d'un piercing	Z32	Examen et test de grossesse
U69.20	Influenza A/H1N1, pandémie de 2009 [grippe porcine]	Z33	Grossesse constatée fortuitement
U69.21	Influenza A/H5N1, épidémie de 2009 [grippe aviaire]	Z34	Surveillance d'une grossesse normale
U80.0	Staphylocoque doré résistant à l'oxacilline, aux glycopeptides, aux quinolones, aux streptogramines ou aux oxazolidinones	Z35.0	Surveillance d'une grossesse avec antécédent de stérilité
U80.1	Streptococcus pneumoniae résistant à la pénicilline, à l'oxacilline, aux macrolides, aux oxazolidinones ou aux streptogramines	Z35.1	Surveillance d'une grossesse avec antécédent d'avortement
U80.2	Enterococcus faecalis résistant aux glycopeptides, aux oxazolidinones, ou fortement résistant aux aminosides	Z35.2	Surveillance d'une grossesse avec d'autres antécédents obstétricaux pathologiques et difficultés à procréer
U80.3	Enterococcus faecium résistant aux glycopeptides, aux oxazolidinones, aux streptogramines, ou fortement résistant aux aminosides	Z35.3	Surveillance d'une grossesse avec antécédent de soins prénatals insuffisants
U80.4	Escherichia, Klebsiella et Proteus résistants aux quinolones, aux carbapénèmes, à l'amikacine ou présentant une résistance démontrée à toutes les bêta-lactamases [résistance ESBL]	Z35.4	Surveillance de grossesse avec multiparité élevée
U80.5	Enterobacter, Citrobacter et Serratia résistants aux carbapénèmes, aux quinolones ou à l'amikacine	Z35.5	Surveillance d'une primigeste âgée
U80.6	Pseudomonas aeruginosa et autres non-fermenteurs résistants aux carbapénèmes, aux quinolones, à l'amikacine, au ceftazidime ou à la pipéracilline/tazobactam	Z35.6	Surveillance d'une primigeste très jeune
U80.7	Burkholderia et Stenotrophomonas résistants aux quinolones, à l'amikacine, au ceftazidime, à la pipéracilline/tazobactam ou au cotrimoxazole	Z35.8	Surveillance d'autres grossesses à haut risque
U81	Bactéries multirésistantes aux antibiotiques	Z35.9	Surveillance de grossesse à haut risque, sans précision
U82.0	Mycobacterium tuberculosis résistant à un ou plusieurs médicaments de première ligne	Z37.0	Naissance unique, enfant vivant
		Z37.1	Naissance unique, enfant mort-né
		Z37.2	Naissance gémellaire, jumeaux nés vivants
		Z37.3	Naissance gémellaire, l'un des jumeaux né vivant, l'autre mort-né
		Z37.4	Naissance gémellaire, jumeaux morts-nés
		Z37.5	Autres naissances multiples, tous nés vivants
		Z37.6	Autres naissances multiples, certains enfants nés vivants
		Z37.7	Autres naissances multiples, tous morts-nés
		Z37.9	Résultat de l'accouchement, sans précision
		Z44.8	Mise en place et ajustement d'autres appareils de prothèse externe
		Z44.9	Mise en place et ajustement d'un appareil de prothèse externe non précisé
		Z47.0	Soins de contrôle impliquant l'enlèvement d'une plaque et autre prothèse interne de fixation
		Z49.2	Autres dialyses
		Z50.0	Rééducation des cardiaques
		Z50.1	Autres thérapies physiques
		Z50.2	Sevrage d'alcool
		Z50.3	Rééducation des drogués et après abus de médicaments
		Z50.4	Psychothérapie, non classée ailleurs
		Z50.5	Rééducation du langage
		Z50.6	Education de la vision [orthoptique]
		Z50.7	Ergothérapie et rééducation professionnelle, non classées ailleurs



Z50.8	Soins impliquant d'autres moyens de rééducation	Z85.1	Antécédents personnels de tumeur maligne de la trachée, des bronches et des poumons
Z50.9	Soin impliquant une rééducation, sans précision	Z85.2	Antécédents personnels de tumeur maligne d'autres organes respiratoires et intrathoraciques
Z51.0	Séance de radiothérapie	Z85.3	Antécédents personnels de tumeur maligne du sein
Z51.1	Séance de chimiothérapie pour tumeur	Z85.4	Antécédents personnels de tumeur maligne des organes génitaux
Z51.2	Autres formes de chimiothérapie	Z85.5	Antécédents personnels de tumeur maligne des voies urinaires
Z51.3	Transfusion sanguine, sans mention de diagnostic	Z85.6	Antécédents personnels de leucémie
Z51.5	Soins palliatifs	Z85.7	Antécédents personnels d'autres tumeurs malignes des tissus lymphoïde, hématopoïétique et apparentés
Z51.81	Aphérèse	Z85.8	Antécédents personnels de tumeurs malignes d'autres organes et systèmes
Z51.82	Cure combinée de radiothérapie et chimiothérapie pour une néoplasie maligne	Z85.9	Antécédents personnels de tumeur maligne, sans précision
Z52.00	Donneur de sang entier	Z86.0	Antécédents personnels d'autres tumeurs
Z54.0	Convalescence après intervention chirurgicale	Z86.1	Antécédents personnels de maladies infectieuses et parasitaires
Z54.1	Convalescence après radiothérapie	Z86.2	Antécédents personnels de maladies du sang et des organes hématopoïétiques et de certains troubles du système immunitaire
Z54.2	Convalescence après chimiothérapie	Z86.3	Antécédents personnels de maladies endocriniennes, nutritionnelles et métaboliques
Z54.3	Convalescence après psychothérapie	Z86.4	Antécédents personnels d'abus de substances psycho-actives
Z54.4	Convalescence après traitement d'une fracture	Z86.5	Antécédents personnels d'autres troubles mentaux et du comportement
Z54.7	Convalescence après traitements combinés	Z86.6	Antécédents personnels de maladies du système nerveux et des organes des sens
Z54.8	Convalescence après un autre traitement	Z86.7	Antécédents personnels de maladies de l'appareil circulatoire
Z54.9	Convalescence après un traitement non précisé	Z87.0	Antécédents personnels de maladies de l'appareil respiratoire
Z55	Difficultés liées à l'éducation et à l'alphabetisation	Z87.1	Antécédents personnels de maladies de l'appareil digestif
Z56	Difficultés liées à l'emploi et au chômage	Z87.2	Antécédents personnels de maladies de la peau et du tissu cellulaire sous-cutané
Z57	Exposition professionnelle à des facteurs de risque	Z87.3	Antécédents personnels de maladies du système ostéo-articulaire, des muscles et du tissu conjonctif
Z58	Difficultés liées à l'environnement physique	Z87.4	Antécédents personnels de maladies de l'appareil génito-urinaire
Z59	Difficultés liées au logement et aux conditions économiques	Z87.5	Antécédents personnels de complications de la grossesse, de l'accouchement et de la puerpéralité
Z60	Difficultés liées à l'environnement social	Z87.6	Antécédents personnels de certaines affections dont l'origine se situe dans la période périnatale
Z61	Difficultés liées à une enfance malheureuse	Z87.7	Antécédents personnels de malformations congénitales et anomalies chromosomiques
Z62	Autres difficultés liées à l'éducation	Z87.8	Antécédents personnels d'autres états précisés
Z63	Autres difficultés liées à l'entourage immédiat, y compris la situation familiale	Z88.0	Antécédents personnels d'allergie à la pénicilline
Z64.0	Difficultés liées à une grossesse non désirée	Z88.1	Antécédents personnels d'allergie à d'autres antibiotiques
Z64.8	Autres difficultés liées à certaines circonstances psychosociales	Z88.2	Antécédents personnels d'allergie aux sulfamides
Z70	Conseils relatifs aux attitudes, comportement et orientation en matière de sexualité	Z88.3	Antécédents personnels d'allergie à d'autres agents anti-infectieux
Z72.0	Difficultés liées à: la consommation d'alcool, de tabac, de médicaments ou de drogues	Z88.4	Antécédents personnels d'allergie aux anesthésiques
Z75.2	Autre période d'attente pour investigation et traitement	Z88.5	Antécédents personnels d'allergie aux narcotiques
Z75.60	Inscription pour transplantation d'organe sans niveau d'urgence HU (High Urgency): Rein	Z88.6	Antécédents personnels d'allergie aux analgésiques
Z75.64	Inscription pour transplantation d'organe sans niveau d'urgence HU (High Urgency): Rein-pancréas	Z88.7	Antécédents personnels d'allergie aux sérum et vaccin
Z75.65	Inscription pour transplantation d'organe sans niveau d'urgence HU (High Urgency): Pancréas	Z88.8	Antécédents personnels d'allergie à d'autres médicaments et substances biologiques
Z75.66	Inscription pour transplantation d'organe sans niveau d'urgence HU (High Urgency): Intestin grêle	Z88.9	Antécédents personnels d'allergie à un médicament et une substance biologique, sans précision
Z75.67	Inscription pour transplantation d'organe sans niveau d'urgence HU (High Urgency): Foie [hépatique]	Z89.0	Absence acquise de doigt(s) [y compris le pouce], unilatérale
Z75.68	Inscription pour transplantation d'organe sans niveau d'urgence HU (High Urgency): Autres organes	Z89.1	Absence acquise de main et poignet
Z75.69	Inscription pour transplantation d'organe sans niveau d'urgence HU (High Urgency): Organe non précisé	Z89.2	Absence acquise d'un membre supérieur au-dessus du poignet
Z75.70	Inscription pour transplantation d'organe au niveau d'urgence HU (High Urgency): Rein	Z89.3	Absence acquise des deux membres supérieurs [tout niveau]
Z75.74	Inscription pour transplantation d'organe au niveau d'urgence HU (High Urgency): Rein-pancréas	Z89.4	Absence acquise de pied et cheville
Z75.75	Inscription pour transplantation d'organe au niveau d'urgence HU (High Urgency): Pancréas	Z89.5	Absence acquise d'un membre inférieur, au niveau du genou ou au-dessous
Z75.76	Inscription pour transplantation d'organe au niveau d'urgence HU (High Urgency): Intestin grêle	Z89.6	Absence acquise d'un membre inférieur, au-dessus du genou
Z75.77	Inscription pour transplantation d'organe au niveau d'urgence HU (High Urgency): Foie [hépatique]	Z89.7	Absence acquise des deux membres inférieurs [tout niveau, sauf orteils seuls]
Z75.78	Inscription pour transplantation d'organe au niveau d'urgence HU (High Urgency): Autres organes	Z89.8	Absence acquise à la fois de membres supérieurs et inférieurs [tout niveau]
Z75.79	Inscription pour transplantation d'organe au niveau d'urgence HU (High Urgency): Organe non précisé	Z89.9	Absence acquise de membre, sans précision
Z75.8	Autres difficultés liées aux installations médicales et autres soins de santé	Z90.0	Absence acquise d'une partie de la tête et du cou
Z75.9	Difficulté liée aux installations médicales et autres soins de santé, sans précision	Z90.1	Absence acquise de sein(s)
Z76.3	Personne en bonne santé accompagnant un sujet malade	Z90.2	Absence acquise de poumon [partie de]
Z85.0	Antécédents personnels de tumeur maligne des organes digestifs	Z90.3	Absence acquise de partie d'estomac

Z90.4	Absence acquise d'autres parties de l'appareil digestif	Z95.5	Présence d'implant et de greffe vasculaires coronaires
Z90.5	Absence acquise de rein	Z95.80	Présence d'un autre système d'assistance cardio-vasculaire
Z90.6	Absence acquise d'autres organes des voies urinaires	Z95.81	Présence d'un système de cathéter vasculaire à demeure mis en place par voie chirurgicale
Z90.7	Absence acquise d'organe(s) génital(aux)		
Z90.8	Absence acquise d'autres organes	Z95.88	Présence d'autres implants ou transplants cardiaques ou vasculaires
Z91.0	Antécédents personnels d'allergie, autre qu'à des médicaments et des substances biologiques	Z95.9	Présence d'implant et de greffe cardiaques et vasculaires, sans précision
Z91.1	Antécédents personnels de non-observance d'un traitement médical et d'un régime	Z96.0	Présence d'implants urogénitaux
Z91.8	Antécédents personnels d'autres facteurs de risque précisés, non classés ailleurs	Z96.1	Présence d'implants intra-oculaires de cristallin
Z92.1	Antécédents personnels d'utilisation (actuelle) à long terme d'anticoagulants	Z96.2	Présence d'implants otologiques et audiolologiques
Z92.2	Antécédents personnels d'utilisation (actuelle) à long terme d'autres médicaments	Z96.3	Présence d'un larynx artificiel
Z92.3	Antécédents personnels d'irradiation	Z96.4	Présence d'implants endocriniens
Z92.4	Antécédents personnels d'intervention chirurgicale importante, non classée ailleurs	Z96.5	Présence d'implants maxillaires et sur racines dentaires
Z92.6	Antécédents personnels de chimiothérapie pour tumeur	Z96.6	Présence d'implants d'articulations orthopédiques
Z92.8	Antécédents personnels d'autres traitements médicaux	Z96.7	Présence d'autres implants osseux et tendineux
Z92.9	Antécédents personnels de traitement médical, sans précision	Z96.80	Présence d'un extenseur bronchique
Z93.0	Trachéostomie	Z96.81	Présence d'un extenseur trachéal
Z93.1	Gastrostomie	Z96.88	Présence d'autres implants fonctionnels précisés
Z93.2	Iléostomie	Z96.9	Présence d'implant fonctionnel, sans précision
Z93.3	Colostomie	Z97.1	Présence d'un membre artificiel (complet) (partiel)
Z93.4	Autres stomies de l'appareil digestif	Z97.8	Présence d'autres appareils précisés
Z93.5	Cystostomie	Z98.0	Dérivation intestinale et anastomose
Z93.6	Autres stomies de l'appareil urinaire	Z98.1	Arthrodèse
Z93.80	Existence d'une thoracostomie	Z98.2	Présence d'un appareil de drainage du liquide céphalo-rachidien
Z93.88	Existence d'autres stomies	Z98.8	Autres états post-chirurgicaux précisés
Z93.9	Stomie, sans précision	Z99.0	Dépendance de longue durée envers un aspirateur
Z95.0	Présence d'un stimulateur cardiaque implanté ou d'un défibrillateur cardiaque implanté	Z99.1	Dépendance de longue durée envers un respirateur
Z95.1	Présence d'un pontage aorto-coronaire	Z99.2	Dépendance de longue durée envers une dialyse en cas d'insuffisance rénale
Z95.2	Présence de prothèse d'une valvule cardiaque	Z99.3	Dépendance de longue durée envers un fauteuil roulant
Z95.3	Présence d'une valvule cardiaque xénogénique	Z99.8	Dépendance de longue durée envers d'autres appareils de soutien, appareils médicaux ou appareils auxiliaires
Z95.4	Présence d'une autre valvule cardiaque de remplacement	Z99.9	Dépendance de longue durée envers un appareil de soutien, appareil médical ou appareil auxiliaire non précisé



ADRG 963 Diagnostic néonatal incompatible avec âge ou poids

Âge > 27 jours et Âge < 366 jours et procédure pas dans le tableau 963-2 et (Poids à l'admission > 0 g et Poids à l'admission < 2500 g ou diagnostic principal dans le tableau 963-1) et pas [Poids à l'admission > 0 g et Poids à l'admission < 2500 g] et Poids à l'admission n'est pas égal à 0 g ou Âge > 0 années et diagnostic principal dans le tableau 963-1

DRG 963Z Diagnostic néonatal incompatible avec âge ou poids

diagnostic principal 963-1

A33	Tétanos néonatal	P01.0	Fœtus et nouveau-né affectés par la béance du col
P00.0	Fœtus et nouveau-né affectés par des troubles hypertensifs de la mère	P01.1	Fœtus et nouveau-né affectés par la rupture prématurée des membranes
P00.1	Fœtus et nouveau-né affectés par des maladies rénales et des voies urinaires de la mère	P01.2	Fœtus et nouveau-né affectés par un oligoamnios
P00.2	Fœtus et nouveau-né affectés par des maladies infectieuses et parasitaires de la mère	P01.3	Fœtus et nouveau-né affectés par un hydramnios
P00.3	Fœtus et nouveau-né affectés par d'autres maladies circulatoires et respiratoires de la mère	P01.4	Fœtus et nouveau-né affectés par une grossesse extra-utérine
P00.4	Fœtus et nouveau-né affectés par des troubles nutritionnels de la mère	P01.5	Fœtus et nouveau-né affectés par une grossesse multiple
P00.5	Fœtus et nouveau-né affectés par un traumatisme de la mère	P01.6	Fœtus et nouveau-né affectés par la mort de la mère
P00.6	Fœtus et nouveau-né affectés par une intervention chirurgicale chez la mère	P01.7	Fœtus et nouveau-né affectés par une présentation anormale avant le travail
P00.7	Fœtus et nouveau-né affectés par d'autres interventions médicales chez la mère, non classées ailleurs	P01.8	Fœtus et nouveau-né affectés par d'autres complications de la grossesse chez la mère
P00.8	Fœtus et nouveau-né affectés par d'autres affections maternelles	P01.9	Fœtus et nouveau-né affectés par une complication de la grossesse chez la mère, sans précision
P00.9	Fœtus et nouveau-né affectés par une affection maternelle, sans précision	P02.0	Fœtus et nouveau-né affectés par placenta praevia
		P02.1	Fœtus et nouveau-né affectés par d'autres formes de décollement et d'hémorragie placentaires

P02.2	Fœtus et nouveau-né affectés par des anomalies morphologiques et fonctionnelles du placenta, autres et sans précision	P10.1	Hémorragie cérébrale due à un traumatisme obstétrical
P02.3	Fœtus et nouveau-né affectés par des syndromes de transfusion placentaire	P10.2	Hémorragie intraventriculaire due à un traumatisme obstétrical
P02.4	Fœtus et nouveau-né affectés par une procidence du cordon ombilical	P10.3	Hémorragie sous-arachnoïdienne due à un traumatisme obstétrical
P02.5	Fœtus et nouveau-né affectés par d'autres formes de compression du cordon ombilical	P10.4	Déchirure de la tente du cervelet due à un traumatisme obstétrical
P02.6	Fœtus et nouveau-né affectés par des affections du cordon ombilical, autres et sans précision	P10.8	Autres déchirures et hémorragies intracrâniennes dues à un traumatisme obstétrical
P02.7	Fœtus et nouveau-né affectés par une chorio-amnionite	P10.9	Déchirure et hémorragie intracrâniennes non précisées, dues à un traumatisme obstétrical
P02.8	Fœtus et nouveau-né affectés par d'autres anomalies des membranes	P11.0	Œdème cérébral dû à un traumatisme obstétrical
P02.9	Fœtus et nouveau-né affectés par une anomalie des membranes, sans précision	P11.1	Autres lésions cérébrales précisées, dues à un traumatisme obstétrical
P03.0	Fœtus et nouveau-né affectés par un accouchement et une extraction par le siège	P11.2	Lésion cérébrale non précisée, due à un traumatisme obstétrical
P03.1	Fœtus et nouveau-né affectés par d'autres présentations et positions vicieuses du fœtus et disproportions fœto-pelviennes au cours du travail et de l'accouchement	P11.9	Lésion du système nerveux central due à un traumatisme obstétrical, sans précision
P03.2	Fœtus et nouveau-né affectés par un accouchement par forceps	P12.0	Céphalématome dû à un traumatisme obstétrical
P03.3	Fœtus et nouveau-né affectés par un accouchement par extracteur pneumatique [ventouse]	P12.1	Hématome en chignon dû à un traumatisme obstétrical
P03.4	Fœtus et nouveau-né affectés par un accouchement par césarienne	P12.2	Hémorragie épicroânienne sous-aponévrotique due à un traumatisme obstétrical
P03.5	Fœtus et nouveau-né affectés par un accouchement précipité	P12.3	Meurtrissure du cuir chevelu due à un traumatisme obstétrical
P03.6	Fœtus et nouveau-né affectés par des contractions anormales de l'utérus	P12.4	Lésion du cuir chevelu liée à une surveillance électronique continue
P03.8	Fœtus et nouveau-né affectés par d'autres complications précisées du travail et de l'accouchement	P12.8	Autres lésions du cuir chevelu dues à un traumatisme obstétrical
P03.9	Fœtus et nouveau-né affectés par une complication du travail et de l'accouchement, sans précision	P12.9	Lésion du cuir chevelu due à un traumatisme obstétrical, sans précision
P04.0	Fœtus et nouveau-né affectés par une anesthésie et par une analgésie de la mère, au cours de la grossesse, du travail et de l'accouchement	P13.1	Autres lésions du crâne dues à un traumatisme obstétrical
P04.1	Fœtus et nouveau-né affectés par d'autres médicaments absorbés par la mère	P13.2	Lésion du fémur due à un traumatisme obstétrical
P04.2	Fœtus et nouveau-né affectés par le tabagisme de la mère	P13.3	Lésion d'autres os longs due à un traumatisme obstétrical
P04.3	Fœtus et nouveau-né affectés par l'alcoolisme de la mère	P13.4	Fracture de la clavicule due à un traumatisme obstétrical
P04.4	Fœtus et nouveau-né affectés par toxicomanie de la mère	P13.8	Lésions d'autres parties du squelette dues à un traumatisme obstétrical
P04.5	Fœtus et nouveau-né affectés par une utilisation par la mère de substances chimiques nutritionnelles	P13.9	Lésion du squelette due à un traumatisme obstétrical, sans précision
P04.6	Fœtus et nouveau-né affectés par l'exposition de la mère à des substances chimiques de l'environnement	P15.0	Traumatisme obstétrical du foie
P04.8	Fœtus et nouveau-né affectés par d'autres effets nocifs maternels	P15.1	Traumatisme obstétrical de la rate
P04.9	Fœtus et nouveau-né affectés par un effet nocif maternel, sans précision	P15.2	Lésion sterno-cléido-mastoïdienne due à un traumatisme obstétrical
P05.0	Faible poids pour l'âge gestationnel	P15.3	Lésion de l'œil due à un traumatisme obstétrical
P05.1	Petite taille pour l'âge gestationnel	P15.4	Lésion faciale due à un traumatisme obstétrical
P05.2	Malnutrition du fœtus, sans mention de léger ou petit pour l'âge gestationnel	P15.5	Lésion des organes génitaux externes due à un traumatisme obstétrical
P05.9	Croissance lente du fœtus, sans précision	P15.6	Adiponécrose sous-cutanée due à un traumatisme obstétrical
P07.00	Poids extrêmement faible à la naissance: Poids de naissance inférieur à 500 grammes	P15.8	Autres traumatismes obstétricaux précisés
P07.01	Poids extrêmement faible à la naissance: Poids de naissance de 500 à moins de 750 grammes	P15.9	Traumatisme obstétrical, sans précision
P07.02	Poids extrêmement faible à la naissance: Poids de naissance de 750 à moins de 1000 grammes	P20.0	Hypoxie intra-utérine constatée pour la première fois avant le début du travail
P07.10	Autres poids faibles à la naissance: Poids de naissance de 1000 à moins de 1250 grammes	P20.1	Hypoxie intra-utérine constatée pour la première fois pendant le travail et l'accouchement
P07.11	Autres poids faibles à la naissance: Poids de naissance de 1250 à moins de 1500 grammes	P20.9	Hypoxie intra-utérine, sans précision
P07.12	Autres poids faibles à la naissance: Poids de naissance de 1500 à moins de 2500 grammes	P22.0	Syndrome de détresse respiratoire du nouveau-né
P07.2	Immaturité extrême	P22.1	Tachypnée transitoire du nouveau-né
P07.3	Autres enfants nés avant terme	P23.0	Pneumopathie congénitale due à un agent viral
P08.0	Enfant exceptionnellement gros	P23.1	Pneumopathie congénitale à Chlamydia
P08.1	Autres enfants gros pour l'âge gestationnel	P23.2	Pneumopathie congénitale à staphylocoques
P08.2	Enfant né après terme, qui n'est pas gros pour l'âge gestationnel	P23.3	Pneumonie congénitale à streptocoques, groupe B
P10.0	Hémorragie sous-durale due à un traumatisme obstétrical	P23.4	Pneumopathie congénitale à Escherichia coli
		P23.5	Pneumopathie congénitale à Pseudomonas
		P23.6	Pneumopathie congénitale due à d'autres agents bactériens
		P23.8	Pneumopathie congénitale due à d'autres micro-organismes
		P23.9	Pneumopathie congénitale, sans précision
		P24.1	Aspiration néonatale de liquide amniotique et de mucus
		P24.2	Aspiration néonatale de sang
		P24.3	Aspiration néonatale de lait et d'aliments régurgités
		P24.8	Autres syndromes néonataux d'aspiration
		P24.9	Syndrome néonatal d'aspiration, sans précision
		P25.0	Emphysème interstitiel survenant pendant la période périnatale
		P25.1	Pneumothorax survenant pendant la période périnatale
		P25.2	Pneumomédiastin survenant pendant la période périnatale
		P25.3	Pneumopéricarde survenant pendant la période périnatale

P25.8	Autres affections apparentées à l'emphysème interstitiel survenant pendant la période périnatale	P54.0	Hématémèse néonatale
P26.0	Hémorragie trachéobronchique survenant pendant la période périnatale	P54.1	Mélæna néonatal
P26.1	Hémorragie pulmonaire massive survenant pendant la période périnatale	P54.2	Hémorragie rectale néonatale
P26.8	Autres hémorragies pulmonaires survenant pendant la période périnatale	P54.3	Autres hémorragies gastro-intestinales néonatales
P26.9	Hémorragie pulmonaire non précisée survenant pendant la période périnatale	P54.4	Hémorragie surrénalienne néonatale
P28.0	Atélectasie primitive du nouveau-né	P54.5	Hémorragie cutanée néonatale
P28.1	Atélectasies du nouveau-né, autres et sans précision	P54.6	Hémorragie vaginale néonatale
P28.9	Affection respiratoire du nouveau-né, sans précision	P54.8	Autres hémorragies néonatales précisées
P29.0	Insuffisance cardiaque néonatale	P54.9	Hémorragie néonatale, sans précision
P29.1	Arythmie cardiaque néonatale	P56.0	Anasarque fœtoplacentaire due à une iso-immunisation
P29.2	Hypertension néonatale	P56.9	Anasarque fœtoplacentaire due à des maladies hémolytiques, autres et sans précision
P29.3	Persistance de la circulation fœtale	P57.0	Ictère nucléaire dû à une iso-immunisation
P29.4	Ischémie transitoire du myocarde du nouveau-né	P57.8	Autres formes précisées d'ictère nucléaire
P29.8	Autres affections cardio-vasculaires survenant pendant la période périnatale	P57.9	Ictère nucléaire, sans précision
P29.9	Affection cardio-vasculaire survenant pendant la période périnatale, sans précision	P58.0	Ictère néonatal dû à des contusions
P36.0	Infection du nouveau-né à streptocoques, groupe B	P58.1	Ictère néonatal dû à un saignement
P36.1	Infections du nouveau-né à streptocoques, autres et sans précision	P58.2	Ictère néonatal dû à une infection
P36.2	Infection du nouveau-né à staphylocoques dorés	P58.3	Ictère néonatal dû à une polycythémie
P36.3	Infections du nouveau-né à staphylocoques, autres et sans précision	P58.4	Ictère néonatal dû à des médicaments ou des toxines transmis par la mère ou administrés au nouveau-né
P36.4	Infection du nouveau-né à Escherichia coli	P58.5	Ictère néonatal dû à une déglutition de sang maternel
P36.5	Infection du nouveau-né due à des anaérobies	P58.8	Ictère néonatal dû à d'autres hémolyses excessives précisées
P36.8	Autres infections bactériennes du nouveau-né	P58.9	Ictère néonatal dû à une hémolyse excessive, sans précision
P36.9	Infection bactérienne du nouveau-né, sans précision	P59.0	Ictère néonatal associé à un accouchement avant terme
P37.5	Candidose néonatale	P59.8	Ictère néonatal dû à d'autres causes précisées
P38	Omphalite du nouveau-né, avec ou sans hémorragie légère	P59.9	Ictère néonatal, sans précision
P39.0	Mastite infectieuse néonatale	P61.1	Polycythémie du nouveau-né
P39.1	Conjonctivite et dacryocystite néonatales	P61.8	Autres affections hématologiques précisées de la période périnatale
P39.2	Infection intra-amniotique du fœtus, non classée ailleurs	P61.9	Affection hématologique de la période périnatale, sans précision
P39.3	Infection néonatale des voies urinaires	P70.0	Syndrome de l'enfant dont la mère a un diabète de la grossesse
P39.4	Infection néonatale de la peau	P70.1	Syndrome de l'enfant de mère diabétique
P39.8	Autres infections spécifiques précisées de la période périnatale	P75	Occlusion intestinale due à un bouchon de méconium au cours de fibrose kystique† (E84.1)
P39.9	Infection spécifique de la période périnatale, sans précision	P76.0	Syndrome du bouchon méconial
P50.0	Perte de sang fœtal due à une insertion vélalementeuse du cordon	P78.0	Perforation intestinale périnatale
P50.1	Perte de sang fœtal due à une rupture du cordon	P78.1	Autres péritonites néonatales
P50.2	Perte de sang fœtal d'origine placentaire	P78.2	Hématémèse et mélæna néonatales dus à une déglutition de sang maternel
P50.3	Hémorragie vers un jumeau	P80.0	Syndrome hypothermique du nouveau-né
P50.4	Hémorragie vers la circulation maternelle	P80.8	Autres formes d'hypothermie du nouveau-né
P50.5	Perte de sang fœtal au niveau de la section du cordon d'un jumeau	P80.9	Hypothermie du nouveau-né, sans précision
P50.8	Autres pertes de sang fœtal	P81.0	Hyperthermie du nouveau-né due à l'environnement
P50.9	Perte de sang fœtal, sans précision	P81.8	Autres troubles précisés de la régulation thermique du nouveau-né
P51.0	Hémorragie ombilicale massive du nouveau-né	P81.9	Trouble de la régulation thermique du nouveau-né, sans précision
P51.8	Autres hémorragies ombilicales du nouveau-né	P83.0	Sclérome du nouveau-né
P51.9	Hémorragie ombilicale du nouveau-né, sans précision	P83.2	Anasarque fœtoplacentaire non due à une maladie hémolytique
P52.0	Hémorragie intraventriculaire (non traumatique), degré 1, du fœtus et du nouveau-né	P93	Réactions et intoxications médicamenteuses du fœtus et du nouveau-né
P52.1	Hémorragie intraventriculaire (non traumatique), degré 2, du fœtus et du nouveau-né	P94.1	Hypertonie congénitale
P52.2	Hémorragie intraventriculaire (non traumatique), degré 3, du fœtus et du nouveau-né	P94.8	Autres anomalies du tonus musculaire du nouveau-né
P52.3	Hémorragie intraventriculaire (non traumatique) du fœtus et du nouveau-né, sans précision	P94.9	Anomalie du tonus musculaire du nouveau-né, sans précision
P52.4	Hémorragie intracrânienne (non traumatique) du fœtus et du nouveau-né	P95	Mort fœtale de cause non précisée
P52.5	Hémorragie sous-arachnoïdienne (non traumatique) du fœtus et du nouveau-né	P96.0	Insuffisance rénale congénitale
P52.6	Hémorragie cérébelleuse et de la fosse postérieure (non traumatique) du fœtus et du nouveau-né	P96.1	Symptômes néonatales de privation dus à la toxicomanie de la mère
P52.8	Autres hémorragies intracrâniennes (non traumatiques) du fœtus et du nouveau-né	P96.2	Symptômes de privation d'une utilisation thérapeutique de médicaments chez le nouveau-né
P52.9	Hémorragie intracrânienne (non traumatique) du fœtus et du nouveau-né, sans précision	P96.3	Retard de fermeture des sutures crâniennes
		P96.4	Interruption de la grossesse, fœtus et nouveau-né
		P96.5	Complications consécutives à des actes à visée diagnostique et thérapeutique intra-utérins, non classées ailleurs
		P96.8	Autres affections précisées dont l'origine se situe dans la période périnatale
		P96.9	Affection dont l'origine se situe dans la période périnatale, sans précision
		Z38.0	Enfant unique, né à l'hôpital
		Z38.1	Enfant unique, né hors d'un hôpital

Z38.2	Enfant unique, lieu de naissance non précisé	Z38.6	Autres naissances multiples, enfants nés à l'hôpital
Z38.3	Jumeaux, nés à l'hôpital	Z38.7	Autres naissances multiples, enfants nés hors d'un hôpital
Z38.4	Jumeaux, nés hors d'un hôpital	Z38.8	Autre naissances multiples, lieu de naissance non précisé
Z38.5	Jumeaux, lieu de naissance non précisé		

procédure 963-2

33.50↔	Transplantation pulmonaire, SAP	41.05.11↔	Transplantation de cellules souches cellules souches hématopoïétiques, allogène, non HLA identique, sans préparation in vitro, donneur non-apparenté
33.51↔	Transplantation pulmonaire unilatérale	41.05.21↔	Transplantation de cellules souches hématopoïétiques, allogène, HLA identique, sans préparation in vitro, donneur apparenté
33.52↔	Transplantation pulmonaire bilatérale	41.05.31↔	Transplantation de cellules souches cellules souches hématopoïétiques, allogène, HLA identique, sans préparation in vitro, donneur non-apparenté
33.53↔	Retransplantation pulmonaire durant la même hospitalisation	41.05.41↔	Cellules souches hématopoïétiques périphériques, allogènes, non HLA identiques, de source tierce
33.6x.00↔	Transplantation combinée coeur-poumons, SAP	41.05.51↔	Cellules souches hématopoïétiques périphériques, allogènes, HLA identiques, de source tierce
33.6x.10↔	Retransplantation combinée coeur-poumons durant la même hospitalisation	41.06.00↔	Transplantation de cellules souches de sang de cordon ombilical, SAP
33.6x.99↔	Transplantation combinée coeur-poumons, autre	41.06.01↔	Transfusion de cellules souches de sang de cordon ombilical, allogène, donneur non apparenté
37.51.00↔	Transplantation cardiaque, SAP	41.06.02↔	Transfusion de cellules souches de sang du cordon ombilical, autogène
37.51.10↔	Transplantation cardiaque	41.06.03↔	Transfusion de cellules souches de sang de cordon ombilical, allogène, donneur apparenté
37.51.20↔	Retransplantation cardiaque durant la même hospitalisation	41.06.04↔	Transfusion de cellules souches de sang de cordon ombilical, allogène, de source tierce
37.51.99↔	Transplantation cardiaque, autre	41.07.01↔	Transplantation autologue de cellules souches hématopoïétiques après préparation in vitro
41.00.00↔	Transplantation de cellules souches de moelle osseuse, SAP	41.07.02↔	Transplantation de cellules souches hématopoïétiques, support de cellules souches après chimiothérapie
41.00.05↔	Transplantation de cellules souches de moelle osseuse de source tierce	41.08.01↔	Transplantation allogénique de cellules souches hématopoïétiques périphériques, non HLA identique, après préparation in vitro, avec différence sur un antigène, donneur apparenté
41.00.09↔	Autre transplantation de cellules souches de moelle osseuse	41.08.02↔	Transplantation allogénique de cellules souches hématopoïétiques périphériques, non HLA identique, après préparation in vitro, avec différence sur 2-3 antigènes, donneur apparenté
41.00.11↔	Transplantation de cellules souches de moelle osseuse, réinjection de cellules souches après transplantation de cellules souches hématopoïétiques, sans préparation in vitro	41.08.11↔	Transplantation allogénique de cellules souches hématopoïétiques périphériques, non-HLA identique, après préparation in vitro, donneur non-apparenté
41.00.18↔	Transplantation de cellules souches de moelle osseuse, réinjection de cellules souches après transplantation de cellules souches hématopoïétiques, après préparation in vitro	41.08.21↔	Transplantation allogénique de cellules souches hématopoïétiques périphériques, HLA identique, après préparation in vitro, donneur apparenté
41.01.01↔	Transplantation de cellules souches de moelle osseuse, autologue, sans préparation in vitro	41.08.31↔	Transplantation allogénique de cellules souches hématopoïétiques périphériques, HLA identique, après préparation in vitro, donneur non-apparenté
41.02.11↔	Transplantation de cellules souches de moelle osseuse, allogène, non HLA identique, après préparation in vitro, avec différence sur un antigène, donneur apparenté	41.09.01↔	Transplantation de cellules souches de moelle osseuse, autologue, après préparation in vitro
41.02.12↔	Transplantation de cellules souches de moelle osseuse, allogène, non HLA identique, après préparation in vitro, avec différence sur 2-3 antigènes (haplo-identique), donneur apparenté	50.51.00↔	Transplantation hépatique auxiliaire, SAP
41.02.21↔	Transplantation de cellules souches de moelle osseuse, allogène, non HLA identique, après préparation in vitro, donneur non apparenté	50.51.10↔	Grefe de foie auxiliaire durant la même hospitalisation
41.02.31↔	Transplantation de cellules souches de moelle osseuse, allogène, HLA identique, après préparation in vitro, donneur apparenté	50.51.99↔	Transplantation hépatique auxiliaire, autre
41.02.41↔	Transplantation de cellules souches de moelle osseuse, allogène, HLA identique, après préparation in vitro, donneur non apparenté	50.59.00↔	Autre transplantation hépatique, SAP
41.03.01↔	Transplantation de cellules souches de moelle osseuse, allogène, non HLA identique, sans préparation in vitro, donneur apparenté	50.59.10↔	Transplantation hépatique, greffe de foie entier
41.03.11↔	Transplantation de cellules souches de moelle osseuse, allogène, non HLA identique, sans préparation in vitro, donneur non apparenté	50.59.11↔	Transplantation hépatique, greffe de foie partagé (split liver)
41.03.21↔	Transplantation de cellules souches de moelle osseuse allogène, HLA identique, sans préparation in vitro, donneur apparenté	50.59.20↔	Retransplantation de foie entier durant la même hospitalisation
41.03.31↔	Transplantation de cellules souches de moelle osseuse, allogène, HLA identique, sans préparation in vitro, donneur non apparenté	50.59.21↔	Retransplantation de foie partagé (split liver) durant la même hospitalisation
41.04.01↔	Transplantation de cellules souches hématopoïétiques, autogène, sans préparation in vitro	50.59.99↔	Autre transplantation hépatique, autre
41.05.01↔	Transplantation de cellules souches, cellules souches hématopoïétiques, allogène, non HLA identique, sans préparation in vitro, donneur apparenté		

MDC 01

Maladies et troubles du
système nerveux

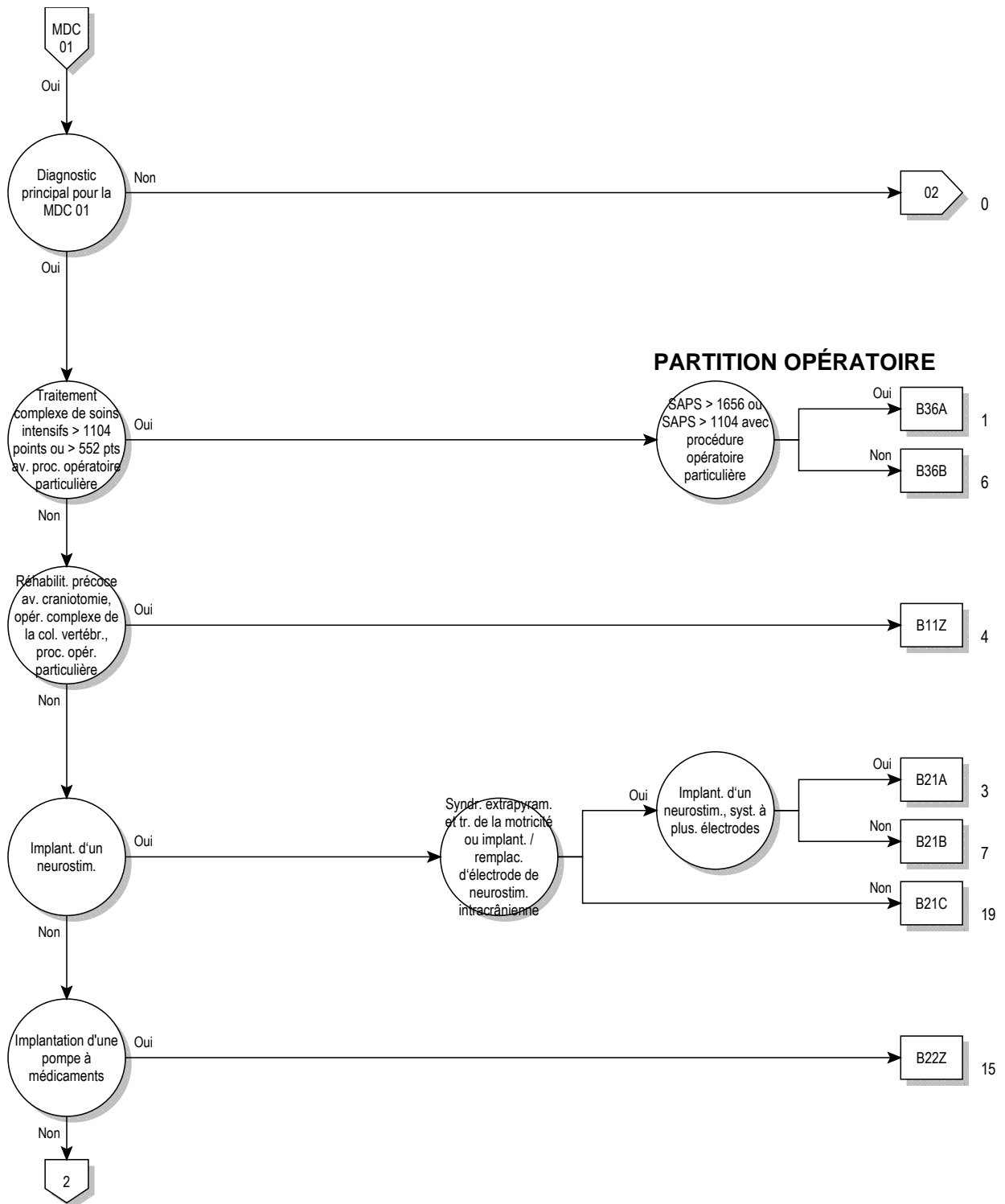

01

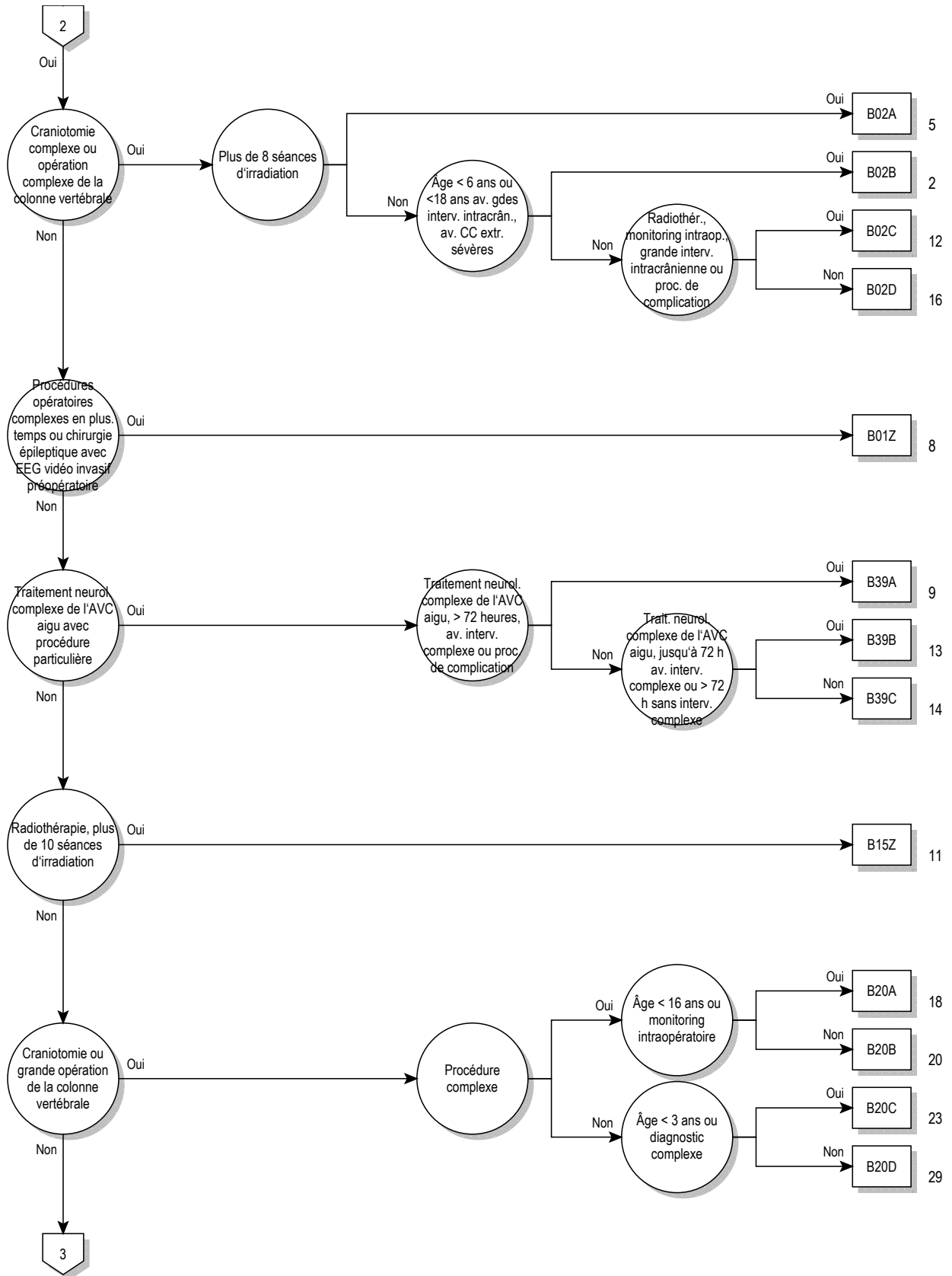

01

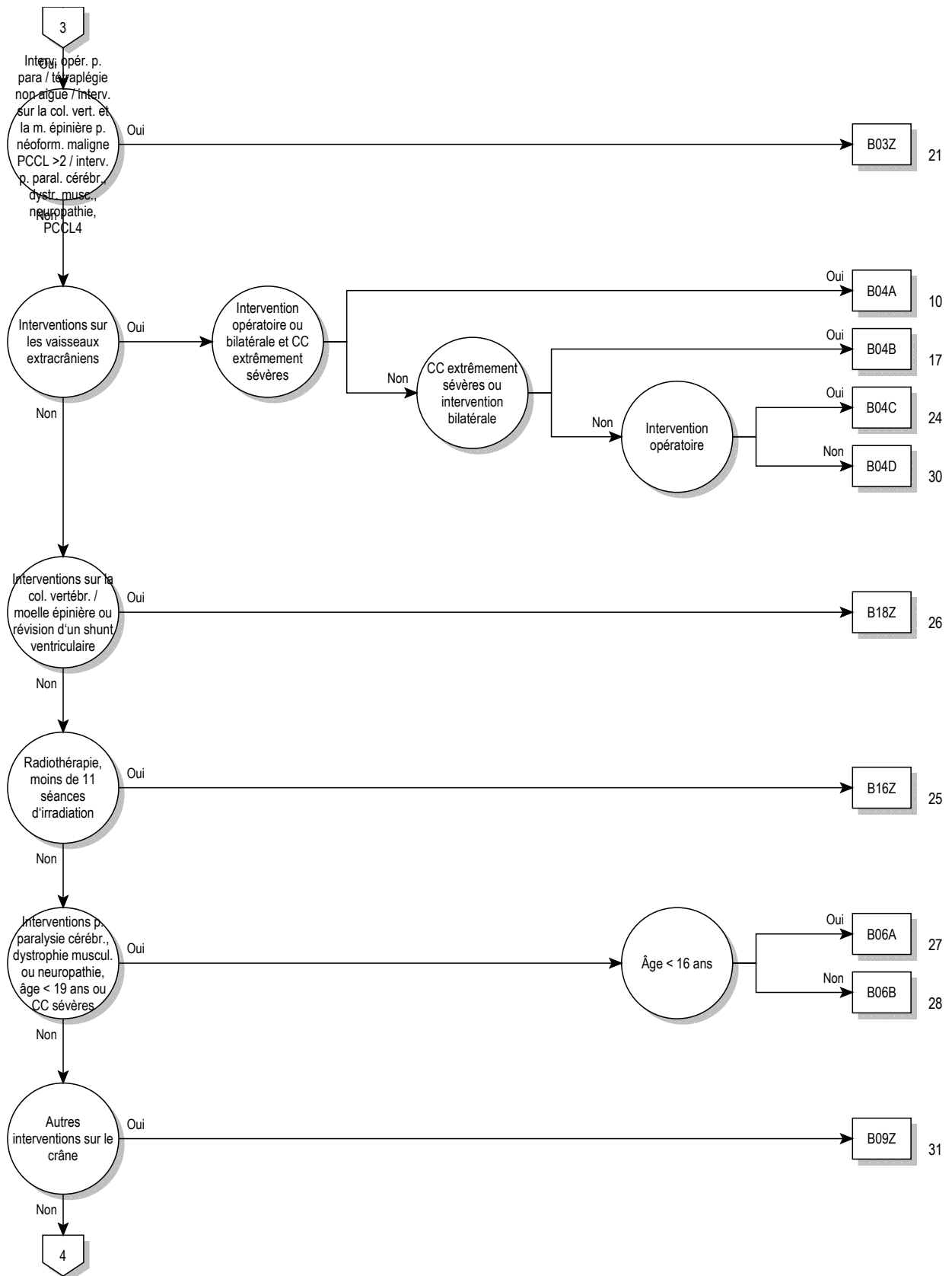

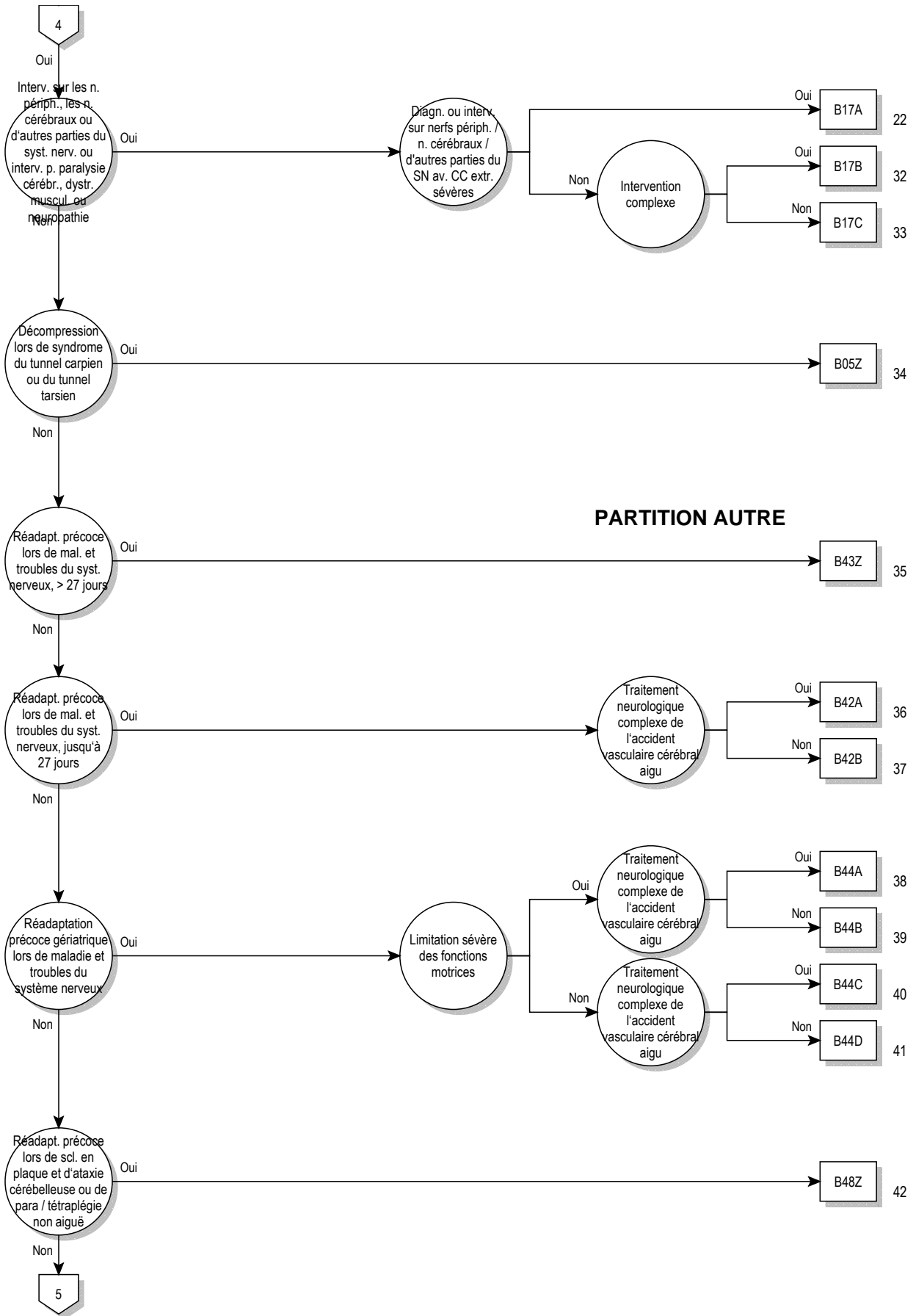

01

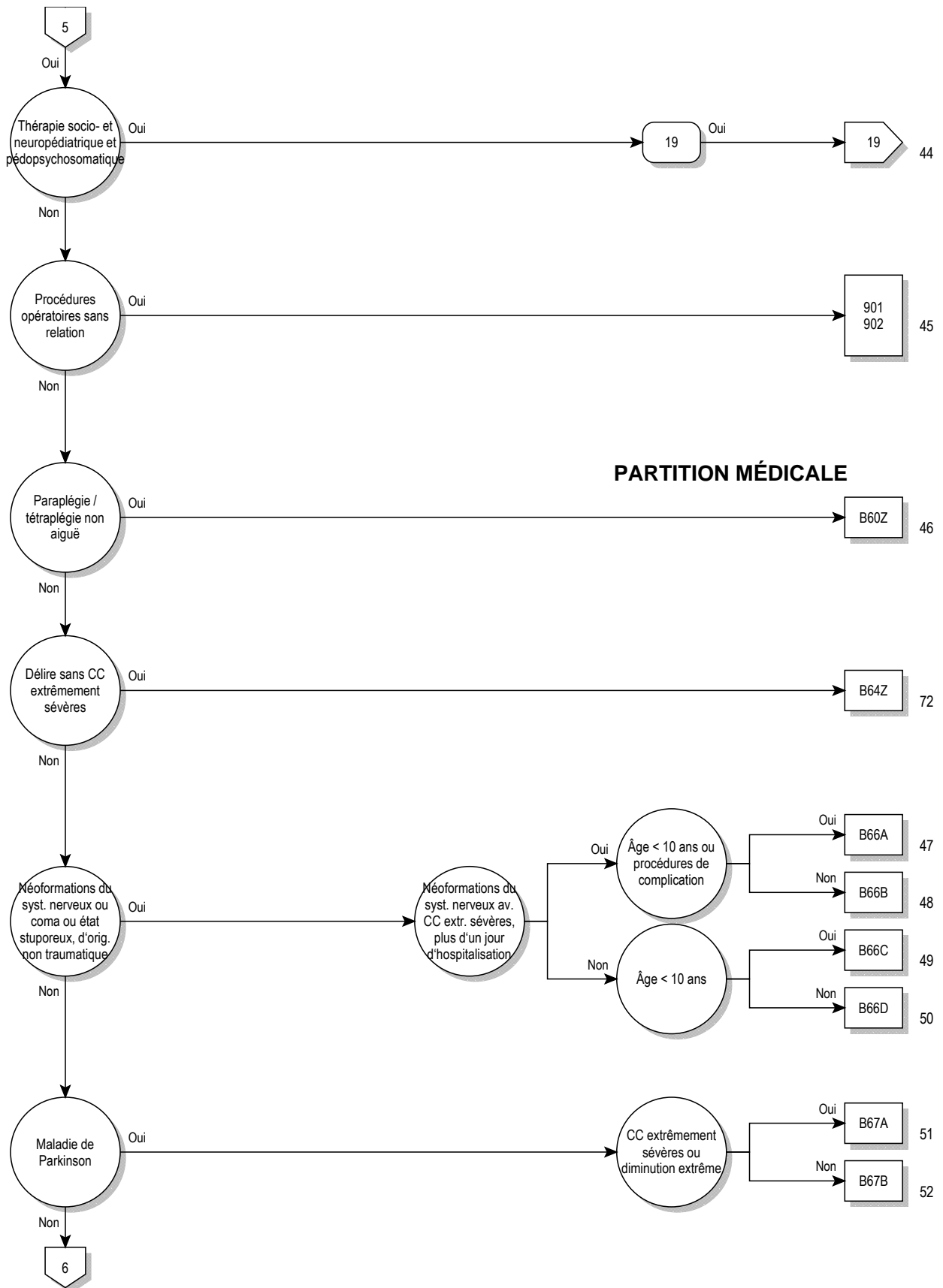

01

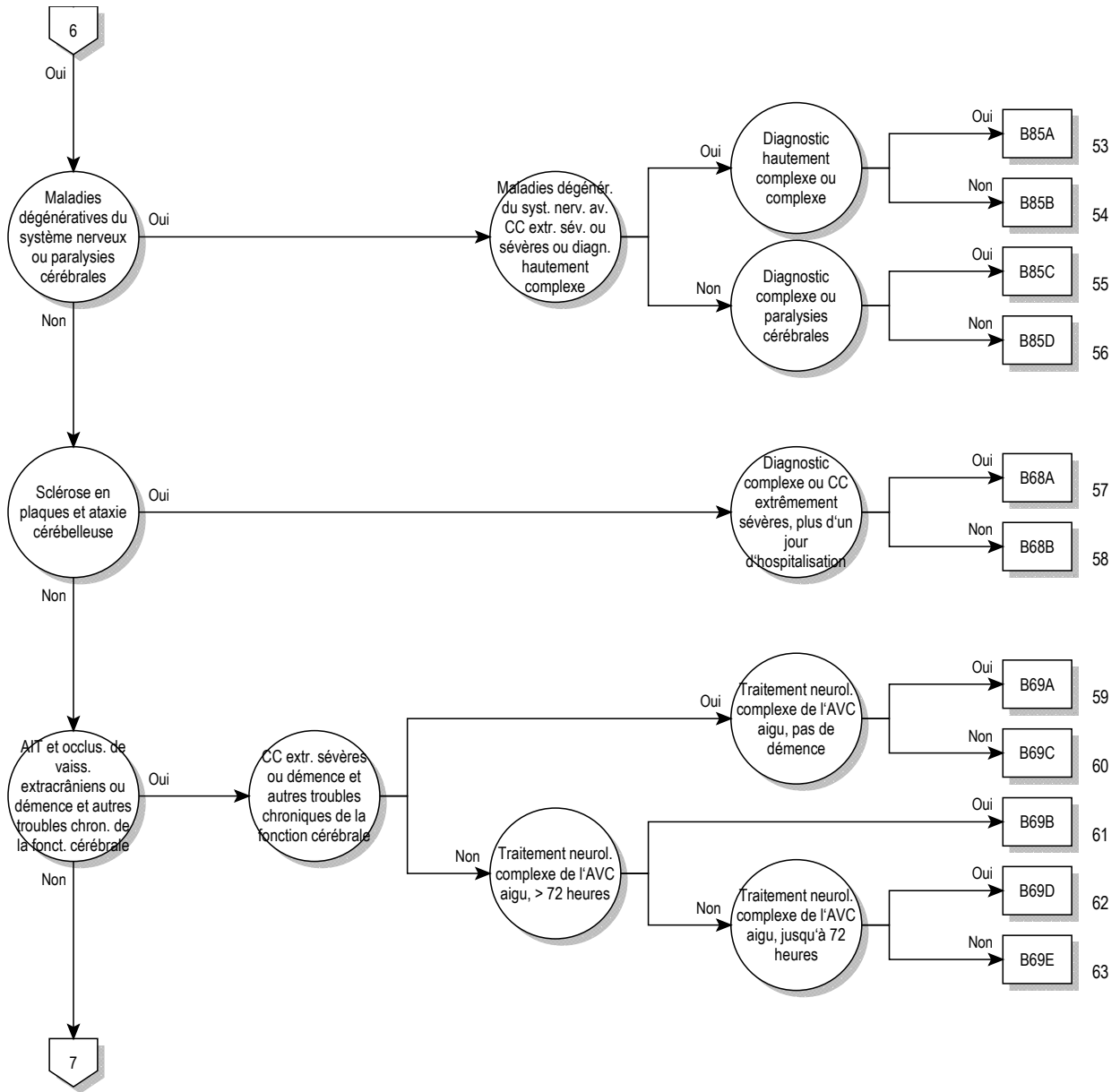

01

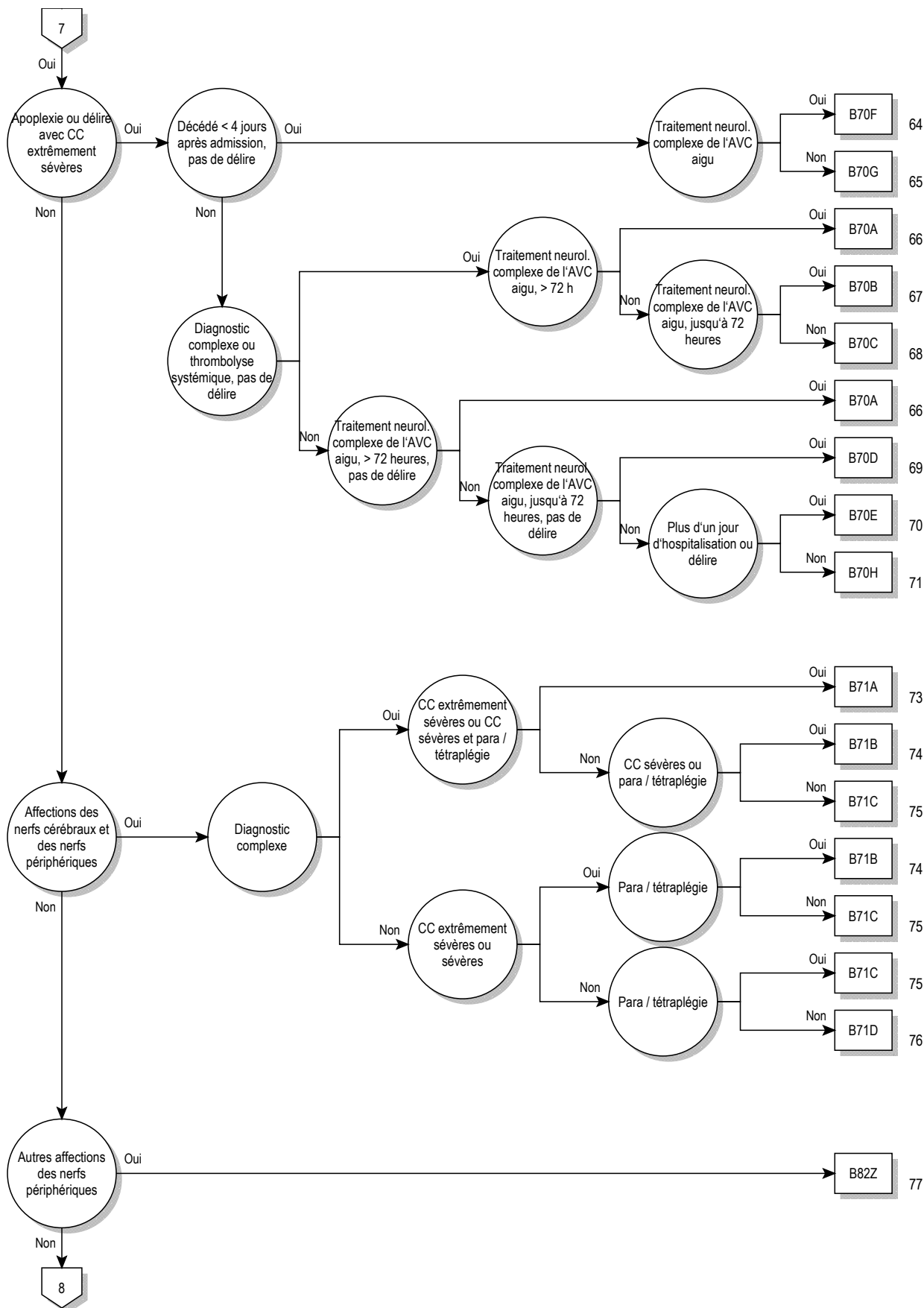

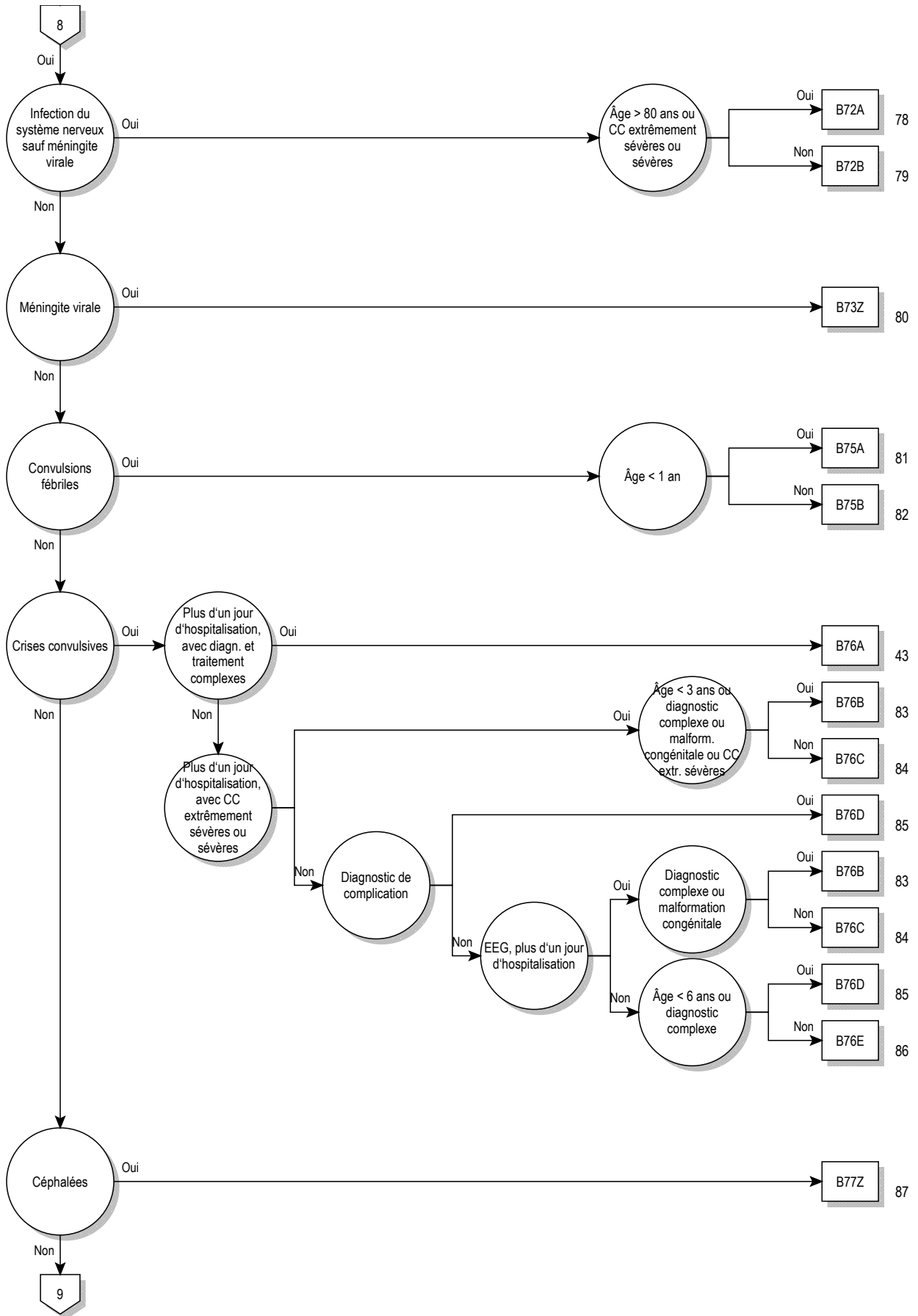

01

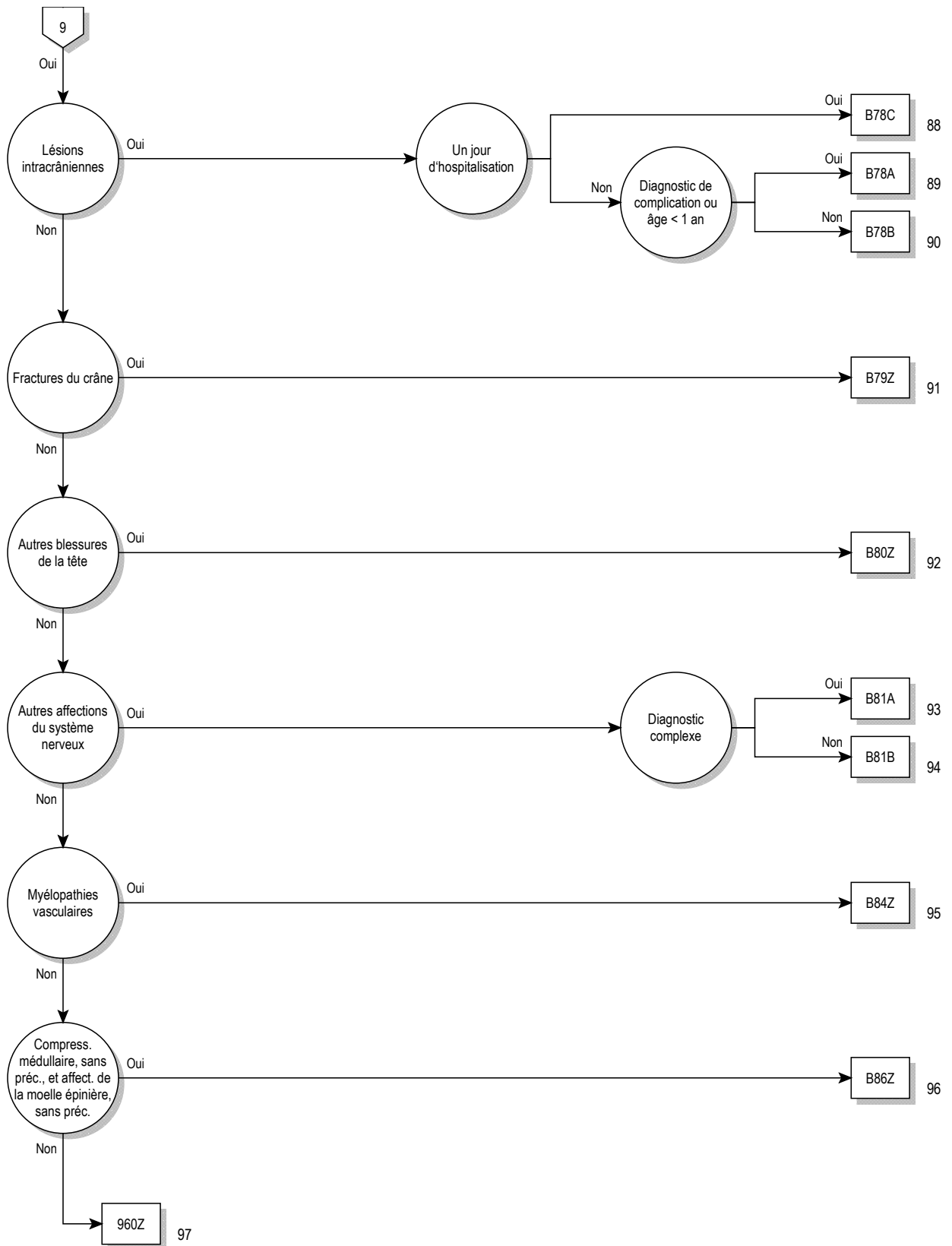

logique décisionnelle MDC 01

Diagnostic principal dans le tableau MDC01-0 ou procédure dans le tableau MDC01-1 ou procédure dans le tableau MDC01-2 ou définition du DRG de base B22 ou MDC égale 01 et définition du DRG de base B36

À
À
À

diagnostic principal pour MDC 01 (MDC01-0)

A06.6	Abcès amibien du cerveau {G07}	B06.0	Rubéole avec complications neurologiques
A20.3	Peste méningée	B26.1	Méningite ourlienne {G02.0}
A27.8	Autres formes de leptospirose	B26.2	Encéphalite ourlienne {G05.1}
A32.1	Méningite et méningo-encéphalite listériennes	B37.5	Méningite à Candida {G02.1}
A39.0	Méningite à méningocoques {G01}	B38.4	Méningite à coccidioïdomycose {G02.1}
A50.4	Syphilis congénitale nerveuse tardive [neuro-syphilis juvénile]	B45.1	Cryptococcose cérébrale
A52.1	Syphilis nerveuse symptomatique	B46.1	Mucormycose rhinocérébrale
A52.2	Syphilis nerveuse asymptomatique	B50.0	Paludisme à Plasmodium falciparum avec complications cérébrales
A52.3	Syphilis nerveuse, sans précision	B58.2	Méningo-encéphalite à Toxoplasma {G05.2}
A80.0	Poliomyélite paralytique aiguë, associée au virus vaccinal	B69.0	Cysticercose du système nerveux central
A80.1	Poliomyélite paralytique aiguë, virus sauvage importé	B90.0	Séquelles de tuberculose du système nerveux central
A80.2	Poliomyélite paralytique aiguë, virus sauvage indigène	B91	Séquelles de poliomyélite
A80.3	Poliomyélites paralytiques aiguës, autres et sans précision	B94.1	Séquelles d'encéphalite virale
A80.9	Poliomyélite aiguë, sans précision	C70.0	Tumeur maligne: Méninges cérébrales
A81.0	Maladie de Creutzfeldt-Jakob	C70.1	Tumeur maligne: Méninges rachidiennes
A81.1	Panencéphalite sclérosante subaiguë	C70.9	Tumeur maligne: Méninges, sans précision
A81.2	Leucoencéphalopathie multifocale progressive	C71.0	Tumeur maligne: Encéphale, sauf lobes et ventricules
A81.8	Autres infections atypiques à virus, du système nerveux central	C71.1	Tumeur maligne: Lobe frontal
A81.9	Infection atypiques à virus, du système nerveux central, sans précision	C71.2	Tumeur maligne: Lobe temporal
A82.0	Rage sylvatique	C71.3	Tumeur maligne: Lobe pariétal
A82.1	Rage des rues [rage citadine]	C71.4	Tumeur maligne: Lobe occipital
A82.9	Rage, sans précision	C71.5	Tumeur maligne: Ventricule cérébral
A83.0	Encéphalite japonaise	C71.6	Tumeur maligne: Cervelet
A83.1	Encéphalite équine occidentale	C71.7	Tumeur maligne: Tronc cérébral
A83.2	Encéphalite équine orientale	C71.8	Tumeur maligne: Lésion à localisations contiguës de l'encéphale
A83.3	Encéphalite de Saint-Louis	C71.9	Tumeur maligne: Encéphale, sans précision
A83.4	Encéphalite australienne	C72.0	Tumeur maligne: Moelle épinière
A83.5	Encéphalite de Californie	C72.1	Tumeur maligne: Queue de cheval
A83.6	Maladie à virus de Rocio	C72.2	Tumeur maligne: Nerf olfactif
A83.8	Autres encéphalites virales transmises par des moustiques	C72.3	Tumeur maligne: Nerf optique
A83.9	Encéphalite virale transmise par des moustiques, sans précision	C72.4	Tumeur maligne: Nerf auditif
A84.0	Encéphalite de la taïga [encéphalite verno-estivale russe]	C72.5	Tumeur maligne: Nerfs crâniens, autres et non précisés
A84.1	Encéphalite d'Europe centrale transmise par des tiques	C72.8	Tumeur maligne: Lésion à localisations contiguës de l'encéphale et d'autres parties du système nerveux central
A84.8	Autres encéphalites virales transmises par des tiques	C72.9	Tumeur maligne: Système nerveux central, sans précision
A84.9	Encéphalite virale transmise par des tiques, sans précision	C75.2	Tumeur maligne: Tractus cranio-pharyngien
A85.0	Encéphalite à entérovirus {G05.1}	C75.3	Tumeur maligne: Epiphyse
A85.1	Encéphalite à adénovirus {G05.1}	C75.4	Tumeur maligne: Corpuscule carotidien
A85.2	Encéphalite virale transmise par des arthropodes, sans précision	C75.5	Tumeur maligne: Glomus aortique et autres paraganglions
A85.8	Autres encéphalites virales précisées	C79.3	Tumeur maligne secondaire du cerveau et des méninges cérébrales
A86	Encéphalite virale, sans précision	C79.4	Tumeur maligne secondaire de parties du système nerveux, autres et non précisées
A87.0	Méningite à entérovirus {G02.0}	D18.02	Hémangiome, tout siège: Intracrânien
A87.1	Méningite à adénovirus {G02.0}	D32.0	Tumeur bénigne: Méninges cérébrales
A87.2	Chorioméningite lymphocytaire	D32.1	Tumeur bénigne: Méninges rachidiennes
A87.8	Autres méningites virales	D32.9	Tumeur bénigne: Méninges, sans précision
A87.9	Méningite virale, sans précision	D33.0	Tumeur bénigne: Encéphale, supratentorial
A88.0	Fièvre exanthématique à entérovirus [exanthème de Boston]	D33.1	Tumeur bénigne: Encéphale, infratentorial
A88.1	Vertige épidémique	D33.2	Tumeur bénigne: Encéphale, sans précision
A88.8	Autres infections virales précisées du système nerveux central	D33.3	Tumeur bénigne: Nerfs crâniens
A89	Infection virale du système nerveux central, sans précision	D33.4	Tumeur bénigne: Moelle épinière
A92.2	Fièvre équine vénézuélienne	D33.7	Tumeur bénigne: Autres parties précisées du système nerveux central
B00.3	Méningite due au virus de l'herpès {G02.0}	D33.9	Tumeur bénigne: Système nerveux central, sans précision
B00.4	Encéphalite due au virus de l'herpès {G05.1}	D35.3	Tumeur bénigne: Canal cranio-pharyngien
B01.0	Méningite varicelleuse {G02.0}	D35.4	Tumeur bénigne: Epiphyse
B01.1	Encéphalite varicelleuse {G05.1}	D35.5	Tumeur bénigne: Corpuscule carotidien
B02.0	Encéphalite zostérienne {G05.1}	D35.6	Tumeur bénigne: Glomus aortique et autres paraganglions
B02.1	Méningite zostérienne {G02.0}		
B02.2	Zona accompagné d'autres manifestations neurologiques		
B05.0	Rougeole compliquée d'une encéphalite {G05.1}		
B05.1	Rougeole compliquée d'une méningite {G02.0}		

D36.1	Tumeur bénigne: Nerfs périphériques et du système nerveux autonome	F05.1	Delirium surajouté à une démence
D42.0	Tumeurs à évolution imprévisible ou inconnue: Méninges cérébrales	F05.8	Autres formes de delirium
D42.1	Tumeurs à évolution imprévisible ou inconnue: Méninges rachidiennes	F05.9	Delirium, sans précision
D42.9	Tumeurs à évolution imprévisible ou inconnue: Méninges, sans précision	F06.0	Etat hallucinatoire organique
D43.0	Tumeurs à évolution imprévisible ou inconnue: Encéphale, supratentorial	F06.1	Catatonie organique
D43.1	Tumeurs à évolution imprévisible ou inconnue: Encéphale, infratentorial	F06.2	Trouble délirant organique [d'allure schizophrénique]
D43.2	Tumeurs à évolution imprévisible ou inconnue: Encéphale, sans précision	F06.3	Troubles organiques de l'humeur [affectifs]
D43.3	Tumeurs à évolution imprévisible ou inconnue: Nerfs crâniens	F06.4	Trouble anxieux organique
D43.4	Tumeurs à évolution imprévisible ou inconnue: Moelle épinière	F06.5	Trouble dissociatif organique
D43.7	Tumeurs à évolution imprévisible ou inconnue: Autres parties du système nerveux central	F06.6	Labilité [asthénie] émotionnelle organique
D43.9	Tumeurs à évolution imprévisible ou inconnue: Système nerveux central, sans précision	F06.7	Trouble cognitif léger
D44.4	Tumeurs à évolution imprévisible ou inconnue: Canal cranio-pharyngien	F06.8	Autres troubles mentaux précisés dus à une lésion cérébrale et un dysfonctionnement cérébral et à une affection physique
D44.5	Tumeurs à évolution imprévisible ou inconnue: Epiphyse	F06.9	Trouble mental sans précision, dû à une lésion cérébrale et un dysfonctionnement cérébral, et à une affection physique
D44.6	Tumeurs à évolution imprévisible ou inconnue: Corpuscule carotidien	F07.0	Trouble organique de la personnalité
D44.7	Tumeurs à évolution imprévisible ou inconnue: Glomus aortique et autres paraganglions	F07.1	Syndrome post-encéphalitique
E03.5	Coma myxœdémateux	F07.2	Syndrome post-commotionnel
E10.40	Diabète sucré insulino-dépendant: Avec complications neurologiques: Non désigné comme décompensé	F07.8	Autres troubles organiques de la personnalité et du comportement dus à une affection, une lésion et un dysfonctionnement cérébraux
E10.41	Diabète sucré insulino-dépendant: Avec complications neurologiques: Désigné comme décompensé	F07.9	Trouble organique de la personnalité et du comportement dû à une affection, une lésion et un dysfonctionnement cérébraux, sans précision
E11.40	Diabète sucré non insulino-dépendant: Avec complications neurologiques: Non désigné comme décompensé	F09	Trouble mental organique ou symptomatique, sans précision
E11.41	Diabète sucré non insulino-dépendant: Avec complications neurologiques: Désigné comme décompensé	F10.6	Troubles mentaux et du comportement liés à l'utilisation d'alcool: Syndrome amnésique
E12.40	Diabète sucré de malnutrition: Avec complications neurologiques: Non désigné comme décompensé	F70.0	Retard mental léger: sans ou avec de minimes troubles du comportement
E12.41	Diabète sucré de malnutrition: Avec complications neurologiques: Désigné comme décompensé	F70.1	Retard mental léger: troubles du comportement avérés, traitement ou observation exigés
E13.40	Autres diabètes sucrés précisés: Avec complications neurologiques: Non désigné comme décompensé	F70.8	Retard mental léger: autres troubles du comportement
E13.41	Autres diabètes sucrés précisés: Avec complications neurologiques: Désigné comme décompensé	F70.9	Retard mental léger: sans mention de troubles du comportement
E14.40	Diabète sucré, sans précision: Avec complications neurologiques: Non désigné comme décompensé	F71.0	Retard mental moyen: sans ou avec de minimes troubles du comportement
E14.41	Diabète sucré, sans précision: Avec complications neurologiques: Désigné comme décompensé	F71.1	Retard mental moyen: troubles du comportement avérés, traitement ou observation exigés
E75.0	Gangliosidose GM2	F71.8	Retard mental moyen: autres troubles du comportement
E75.1	Autres gangliosidoses	F71.9	Retard mental moyen: sans mention de troubles du comportement
E75.2	Autres sphingolipidoses	F72.0	Retard mental grave: sans ou avec de minimes troubles du comportement
E75.4	Lipofuscinose à céroïdes neuronaux	F72.1	Retard mental grave: troubles du comportement avérés, traitement ou observation exigés
F00.0	Démence de la maladie d'Alzheimer, à début précoce {G30.0}	F72.8	Retard mental grave: autres troubles du comportement
F00.1	Démence de la maladie d'Alzheimer, à début tardif {G30.1}	F72.9	Retard mental grave: sans mention de troubles du comportement
F00.2	Démence de la maladie d'Alzheimer, forme atypique ou mixte {G30.8}	F73.0	Retard mental profond: sans ou avec de minimes troubles du comportement
F00.9	Démence de la maladie d'Alzheimer, sans précision {G30.9}	F73.1	Retard mental profond: troubles du comportement avérés, traitement ou observation exigés
F01.0	Démence vasculaire à début aigu	F73.8	Retard mental profond: autres troubles du comportement
F01.1	Démence vasculaire par infarctus multiples	F73.9	Retard mental profond: sans mention de troubles du comportement
F01.2	Démence vasculaire sous-corticale	F74.0	Intelligence dissociée: sans ou avec de minimes troubles du comportement
F01.3	Démence vasculaire mixte, corticale et sous-corticale	F74.1	Intelligence dissociée: troubles du comportement avérés, traitement ou observation exigés
F01.8	Autres formes de démence vasculaire	F74.8	Intelligence dissociée: autres troubles du comportement
F01.9	Démence vasculaire, sans précision	F74.9	Intelligence dissociée: sans mention de troubles du comportement
F02.0	Démence de la maladie de Pick {G31.0}	F78.0	Autres formes de retard mental: sans ou avec de minimes troubles du comportement
F02.1	Démence de la maladie de Creutzfeldt-Jakob {A81.0}	F78.1	Autres formes de retard mental: troubles du comportement avérés, traitement ou observation exigés
F02.2	Démence de la maladie de Huntington {G10}	F78.8	Autres formes de retard mental: autres troubles du comportement
F02.3	Démence de la maladie de Parkinson {G20.-}	F78.9	Autres formes de retard mental: sans mention de troubles du comportement
F02.8	Démence au cours d'autres maladies classées ailleurs	F79.0	Retard mental, sans précision: sans ou avec de minimes troubles du comportement
F03	Démence, sans précision		
F04	Syndrome amnésique organique, non induit par l'alcool et d'autres substances psycho-actives		
F05.0	Delirium non surajouté à une démence, ainsi décrit		

F79.1	Retard mental, sans précision: troubles du comportement avérés, traitement ou observation exigés	G13.2	Affections dégénératives systémiques affectant principalement le système nerveux central au cours d'un myxœdème {E00.1}, {E03.-}
F79.8	Retard mental, sans précision: autres troubles du comportement	G13.8	Affections dégénératives systémiques affectant principalement le système nerveux central au cours d'autres affections classées ailleurs
F79.9	Retard mental, sans précision: sans mention de troubles du comportement		
F84.2	Syndrome de Rett	G14	Syndrome post-poliomyélitique
F95.0	Tic transitoire	G20.00	Maladie de Parkinson sans handicap ou avec un handicap léger: Sans fluctuation de l'effet
F95.1	Tic moteur ou vocal chronique	G20.01	Maladie de Parkinson sans handicap ou avec un handicap léger: Avec fluctuation de l'effet
F95.2	Forme associant tics vocaux et tics moteurs [syndrome de Gilles de la Tourette]	G20.10	Maladie de Parkinson sans un handicap modéré à lourd: Sans fluctuation de l'effet
F95.8	Autres tics	G20.11	Maladie de Parkinson sans un handicap modéré à lourd: Avec fluctuation de l'effet
F95.9	Tic, sans précision	G20.20	Maladie de Parkinson sans un très lourd handicap: Sans fluctuation de l'effet
F98.5	Bégaïement	G20.21	Maladie de Parkinson sans un très lourd handicap: Avec fluctuation de l'effet
F98.6	Bredouillement [langage précipité]	G20.90	Maladie de Parkinson, non précisé: Sans fluctuation de l'effet
G00.0	Méningite à Haemophilus influenzae	G20.91	Maladie de Parkinson, non précisé: Avec fluctuation de l'effet
G00.1	Méningite à pneumocoques	G21.0	Syndrome malin des neuroleptiques
G00.2	Méningite à streptocoques	G21.1	Autres syndromes secondaires parkinsoniens dus à des médicaments
G00.3	Méningite à staphylocoques	G21.2	Syndrome parkinsonien secondaire dû à d'autres agents externes
G00.8	Autres méningites bactériennes	G21.3	Syndrome parkinsonien postencéphalitique
G00.9	Méningite bactérienne, sans précision	G21.4	Maladie de Parkinson vasculaire
G01	Méningite au cours d'affections bactériennes classées ailleurs	G21.8	Autres syndromes parkinsoniens secondaires
G02.0	Méningite au cours d'infections virales classées ailleurs	G21.9	Syndrome parkinsonien secondaire, sans précision
G02.1	Méningite au cours de mycoses classées ailleurs	G22	Syndrome parkinsonien au cours de maladies classées ailleurs
G02.8	Méningite au cours d'autres maladies infectieuses et parasitaires précisées classées ailleurs	G23.0	Maladie de Hallervorden-Spatz
G03.0	Méningite à liquide clair	G23.1	Ophthalmoplégie supranucléaire progressive [maladie de Steele-Richardson-Olszewski]
G03.1	Méningite chronique	G23.2	Dégénérescence striato-nigrique [nigrostriée]
G03.2	Méningite récurrente bénigne [Mollaret]	G23.8	Autres maladies dégénératives précisées des noyaux gris centraux
G03.8	Méningite due à d'autres causes précisées	G23.9	Maladie dégénérative des noyaux gris centraux, sans précision
G03.9	Méningite, sans précision	G24.0	Dystonie médicamenteuse
G04.0	Encéphalite aiguë disséminée	G24.1	Dystonie idiopathique familiale
G04.1	Paraplégie spastique tropicale	G24.2	Dystonie idiopathique non familiale
G04.2	Méningo-encéphalite et méningomyélite bactériennes, non classées ailleurs	G24.3	Torticolis spasmodique
G04.8	Autres encéphalites, myélites et encéphalomyélites	G24.4	Dystonie bucco-faciale idiopathique
G04.9	Encéphalite, myélite et encéphalomyélite, sans précision	G24.8	Autres dystonies
G05.0	Encéphalite, myélite et encéphalomyélite au cours d'infections bactériennes classées ailleurs	G24.9	Dystonie, sans précision
G05.1	Encéphalite, myélite et encéphalomyélite au cours d'infections virales classées ailleurs	G25.0	Tremblement essentiel
G05.2	Encéphalite, myélite et encéphalomyélite au cours d'autres maladies infectieuses et parasitaires classées ailleurs	G25.1	Tremblement dû à des médicaments
G05.8	Encéphalite, myélite et encéphalomyélite au cours d'autres affections classées ailleurs	G25.2	Autres formes précisées de tremblement
G06.0	Abcès et granulome intracrâniens	G25.3	Myoclonie
G06.1	Abcès et granulome intrarachidiens	G25.4	Chorée médicamenteuse
G06.2	Abcès extra-dural et sous-dural, sans précision	G25.5	Autres chorées
G07	Abcès et granulome intracrâniens et intrarachidiens au cours d'affections classées ailleurs	G25.6	Tics médicamenteux et autres tics d'origine organique
G08	Phlébite et thrombophlébite intracrâniennes et intrarachidiennes	G25.80	Mouvements périodiques des jambes au cours du sommeil (Periodic Limb Movements in Sleep [PLMS])
G09	Séquelles d'affections inflammatoires du système nerveux central	G25.81	Syndrome de(s) jambes sans repos [Restless Legs Syndrome]
G10	Chorée de Huntington	G25.88	Autres syndromes précisés extrapyramidaux et troubles de la motricité
G11.0	Ataxie congénitale non progressive	G25.9	Syndrome extrapyramidal et trouble de la motricité, sans précision
G11.1	Ataxie cérébelleuse à début précoce	G26	Syndromes extrapyramidaux et troubles de la motricité au cours d'affections classées ailleurs
G11.2	Ataxie cérébelleuse tardive	G30.0	Maladie d'Alzheimer à début précoce {F00.0}
G11.3	Ataxie cérébelleuse avec défaut de réparation de l'ADN	G30.1	Maladie d'Alzheimer à début tardif {F00.1}
G11.4	Paraplégie spastique héréditaire	G30.8	Autres formes de la maladie d'Alzheimer {F00.2}
G11.8	Autres ataxies héréditaires	G30.9	Maladie d'Alzheimer, sans précision {F00.9}
G11.9	Ataxie héréditaire, sans précision	G31.0	Atrophie cérébrale circonscrite
G12.0	Amyotrophie spinale infantile, type I [Werdnig-Hoffman]	G31.1	Dégénérescence cérébrale sénile, non classée ailleurs
G12.1	Autres amyotrophies spinales héréditaires	G31.2	Dégénérescence du système nerveux liée à l'alcool
G12.2	Maladies du neurone moteur	G31.81	Cytopathie mitochondriale
G12.8	Autres amyotrophies spinales et syndromes apparentés	G31.82	Démence à corps de Lewy
G12.9	Amyotrophie spinale, sans précision	G31.88	Autres maladies dégénératives du système nerveux précisées
G13.0	Neuromyopathie et neuropathie paranéoplasiques		
G13.1	Autres affections dégénératives systémiques affectant principalement le système nerveux central au cours de maladies tumorales		

G31.9	Affection dégénérative du système nerveux, sans précision	G44.3	Céphalée chronique post-traumatique
G32.0	Dégénérescence combinée subaiguë de la moelle épinière au cours de maladies classées ailleurs	G44.4	Céphalée médicamenteuse, non classée ailleurs
G32.8	Autres affections dégénératives précisées du système nerveux au cours de maladies classées ailleurs	G44.8	Autres syndromes précisés d'algies céphaliques
G35.0	Première manifestation d'une sclérose en plaques	G45.02	Syndrome vertébro-basilaire: Régression totale en 1 à 24 heures
G35.10	Sclérose en plaques rémittente (évolution par poussées): Sans mention d'exacerbation aiguë ou de progression	G45.03	Syndrome vertébro-basilaire: Régression totale en moins d'une heure
G35.11	Sclérose en plaques rémittente (évolution par poussées): Avec mention d'exacerbation aiguë ou de progression	G45.09	Syndrome vertébro-basilaire: Évolution de la Régression non précisée
G35.20	Sclérose en plaques progressive d'emblée (chronique, progressive primaire): Sans mention d'exacerbation aiguë ou de progression	G45.12	Syndrome carotidien (hémisphérique): Régression totale en 1 à 24 heures
G35.21	Sclérose en plaques progressive d'emblée (chronique, progressive primaire): Avec mention d'exacerbation aiguë ou de progression	G45.13	Syndrome carotidien (hémisphérique): Régression totale en moins d'une heure
G35.30	Sclérose en plaques rémittente progressive (chronique, secondairement progressive): Sans mention d'exacerbation aiguë ou de progression	G45.19	Syndrome carotidien (hémisphérique): Évolution de la Régression non précisée
G35.31	Sclérose en plaques rémittente progressive (chronique, secondairement progressive): Avec mention d'exacerbation aiguë ou de progression	G45.22	Accident ischémique transitoire de territoires artériels précérébraux multiples et bilatéraux: Régression totale en 1 à 24 heures
G35.9	Sclérose en plaques non précisée	G45.23	Accident ischémique transitoire de territoires artériels précérébraux multiples et bilatéraux: Régression totale en moins d'une heure
G36.0	Neuromyéélite optique [Devic]	G45.29	Accident ischémique transitoire de territoires artériels précérébraux multiples et bilatéraux: Évolution de la Régression non précisée
G36.1	Leucoencéphalite hémorragique aiguë et subaiguë [Hurst]	G45.42	Amnésie globale transitoire: Régression totale en 1 à 24 heures
G36.8	Autres affections démyélinisantes aiguës disséminées précisées	G45.43	Amnésie globale transitoire: Régression totale en moins d'une heure
G36.9	Affection démyélinisante aiguë disséminée, sans précision	G45.49	Amnésie globale transitoire: Évolution de la Régression non précisée
G37.0	Sclérose diffuse	G45.82	Autres accidents ischémiques cérébraux transitoires et syndromes apparentés: Régression totale en 1 à 24 heures
G37.1	Démyélinisation centrale du corps calleux	G45.83	Autres accidents ischémiques cérébraux transitoires et syndromes apparentés: Régression totale en moins d'une heure
G37.2	Myélinolyse centropontine	G45.89	Autres accidents ischémiques cérébraux transitoires et syndromes apparentés: Évolution de la Régression non précisée
G37.3	Myéélite transverse aiguë au cours d'affections démyélinisantes du système nerveux central	G45.92	Accident ischémique cérébral transitoire, sans précision: Régression totale en 1 à 24 heures
G37.4	Myéélite nécrosante subaiguë [Syndrome de Foix-Alajouanine]	G45.93	Accident ischémique cérébral transitoire, sans précision: Régression totale en moins d'une heure
G37.5	Sclérose concentrique [Baló]	G45.99	Accident ischémique cérébral transitoire, sans précision: Évolution de la Régression non précisée
G37.8	Autres affections démyélinisantes précisées du système nerveux central	G46.0	Syndrome de l'artère cérébrale moyenne {I66.0}
G37.9	Affection démyélinisante du système nerveux central, sans précision	G46.1	Syndrome de l'artère cérébrale antérieure {I66.1}
G40.00	Syndrome pseudo-Lennox	G46.2	Syndrome de l'artère cérébrale postérieure {I66.2}
G40.01	POCS (CSWS) [pointes ondes continues pendant le sommeil lent]	G46.3	Syndromes vasculaires du tronc cérébral {I60-I67}
G40.02	Epilepsie psychomotrice bénigne [crises de terreur]	G46.4	Syndrome cérébelleux vasculaire {I60-I67}
G40.08	Autres épilepsies idiopathiques (partielles) localisées (focales) et syndromes épileptiques à crises initialement focales	G46.5	Syndrome lacunaire moteur pur {I60-I67}
G40.09	Epilepsie idiopathique (partielle) localisée (focale) et syndromes épileptiques à crises initialement focales, sans précision	G46.6	Syndrome lacunaire sensitif pur {I60-I67}
G40.1	Epilepsie et syndromes épileptiques symptomatiques définis par leur localisation (focale, partielle) avec crises partielles simples	G46.7	Autres syndromes lacunaires {I60-I67}
G40.2	Epilepsie et syndromes épileptiques symptomatiques définis par leur localisation (focale, partielle) avec des crises partielles complexes	G46.8	Autres syndromes vasculaires cérébraux au cours de maladies cérébrovasculaires {I60-I67}
G40.3	Epilepsie et syndromes épileptiques généralisés idiopathiques	G47.4	Narcolepsie et cataplexie
G40.4	Autres épilepsies et syndromes épileptiques généralisés	G50.0	Névralgie du trijumeau
G40.5	Syndromes épileptiques particuliers	G50.1	Algie faciale atypique
G40.6	Crise de grand mal, sans précision (avec ou sans petit mal)	G50.8	Autres affections du nerf trijumeau
G40.7	Petit mal, sans crises de grand mal, sans précision	G50.9	Affection du nerf trijumeau, sans précision
G40.8	Autres épilepsies	G51.0	Paralysie faciale a frigore
G40.9	Epilepsie, sans précision	G51.1	Atteinte du ganglion géniculé
G41.0	Etat de grand mal épileptique	G51.2	Syndrome de Melkersson-Rosenthal
G41.1	Etat de petit mal épileptique	G51.3	Hémispasme facial clonique
G41.2	Etat de mal épileptique partiel complexe	G51.4	Myokymies faciales
G41.8	Autres états de mal épileptique	G51.8	Autres affections du nerf facial
G41.9	Etat de mal épileptique, sans précision	G51.9	Affection du nerf facial, sans précision
G43.0	Migraine sans aura [migraine commune]	G52.0	Affections du nerf olfactif
G43.1	Migraine avec aura [migraine classique]	G52.1	Affections du nerf glossopharyngien
G43.2	Etat de mal migraineux	G52.2	Affections du nerf vagal
G43.3	Migraine compliquée	G52.3	Affections du nerf grand hypoglosse
G43.8	Autres migraines	G52.7	Affections de plusieurs nerfs crâniens
G43.9	Migraine, sans précision	G52.8	Affections d'autres nerfs crâniens précisés
G44.0	Syndrome d'algie vasculaire de la face	G52.9	Affection des nerfs crâniens, sans précision
G44.1	Céphalée vasculaire, non classée ailleurs	G53.0	Névralgie post-zostérienne {B02.2}
G44.2	Céphalée dite de tension		

G53.1	Paralysie de plusieurs nerfs crâniens au cours de maladies infectieuses et parasitaires classées ailleurs {A00-B99}	G63.3	Polynévrite au cours d'autres maladies endocriniennes et métaboliques {E00-E07}, {E15-E16}, {E20-E34}, {E70-E89}
G53.2	Paralysie de plusieurs nerfs crâniens au cours de sarcoïdose {D86.8}	G63.4	Polynévrite par carence nutritionnelle {E40-E64}
G53.3	Paralysie de plusieurs nerfs crâniens au cours de maladies tumorales {C00-D48}	G63.5	Polynévrite au cours d'affections disséminées du tissu conjonctif {M30-M35}
G53.8	Autres affections des nerfs crâniens au cours d'autres maladies classées ailleurs	G63.6	Polynévrite au cours d'autres affections ostéo-articulaires et des muscles {M00-M25}, {M40-M96}
G54.0	Affections du plexus brachial	G63.8	Polynévrite au cours d'autres maladies classées ailleurs
G54.1	Affections du plexus lombosacré	G64	Autres affections du système nerveux périphérique
G54.2	Affections radiculaires cervicales, non classées ailleurs	G70.0	Myasthénie
G54.3	Affections radiculaires thoraciques, non classées ailleurs	G70.1	Affections neuro-musculaires toxiques
G54.4	Affections radiculaires lombosacrées, non classées ailleurs	G70.2	Myasthénie congénitale et au cours du développement
G54.5	Névrалgie amyotrophique	G70.8	Autres affections neuro-musculaires précisées
G54.6	Syndrome douloureux du membre fantôme	G70.9	Affection neuro-musculaire, sans précision
G54.7	Syndrome du membre fantôme sans élément douloureux	G71.0	Dystrophie musculaire
G54.8	Autres affections des racines et des plexus nerveux	G71.1	Affections myotoniques
G54.9	Affection des racines et des plexus nerveux, sans précision	G71.2	Myopathies congénitales
G55.0	Compression des racines et des plexus nerveux au cours de maladies tumorales {C00-D48}	G71.3	Myopathie mitochondriale, non classée ailleurs
G55.1	Compression des racines et des plexus nerveux au cours d'atteintes des disques intervertébraux {M50-M51}	G71.8	Autres affections musculaires primitives
G55.2	Compression des racines et des plexus nerveux au cours de spondylarthroses {M47.-}	G71.9	Affection musculaire primitive, sans précision
G55.3	Compression des racines et des plexus nerveux au cours d'autres dorsopathies {M53.-}, {M54.-}, {M45.-}, {M46.-}, {M48.-}	G72.0	Myopathie médicamenteuse
G55.8	Compression des racines et des plexus nerveux au cours d'autres maladies classées ailleurs	G72.1	Myopathie alcoolique
G56.0	Syndrome du canal carpien	G72.2	Myopathie due à d'autres agents toxiques
G56.1	Autres lésions du nerf médian	G72.3	Paralysies périodiques
G56.2	Lésion du nerf cubital	G72.4	Myopathie inflammatoire, non classée ailleurs
G56.3	Lésion du nerf radial	G72.80	Myopathie de réanimation
G56.4	Causalgie	G72.88	Autres myopathies précisées
G56.8	Autres mononévrites du membre supérieur	G72.9	Myopathie, sans précision
G56.9	Mononévrite du membre supérieur, sans précision	G73.0	Syndrome myasthénique au cours de maladies endocriniennes
G57.0	Lésion du nerf sciatique	G73.1	Syndrome de Lambert-Eaton {{C00-D48†}}
G57.1	Méralgie paresthésique	G73.2	Autres syndromes myasthéniques au cours de maladies tumorales {C00-D48}
G57.2	Lésion du nerf fémoral	G73.3	Syndrome myasthénique au cours d'autres maladies classées ailleurs
G57.3	Lésion du nerf sciatique poplité externe	G73.4	Myopathie au cours de maladies infectieuses et parasitaires classées ailleurs
G57.4	Lésion du nerf sciatique poplité interne	G73.5	Myopathie au cours de maladies endocriniennes
G57.5	Syndrome du canal tarsien	G73.6	Myopathie au cours de maladies métaboliques
G57.6	Lésion du nerf plantaire	G73.7	Myopathie au cours d'autres maladies classées ailleurs
G57.8	Autres mononévrites du membre inférieur	G80.0	Paralysie cérébrale spastique quadriplégique
G57.9	Mononévrite du membre inférieur, sans précision	G80.1	Paralysie cérébrale spastique diploplégique
G58.0	Névrite intercostale	G80.2	Paralysie cérébrale spastique hémiploplégique
G58.7	Mononévrite de sièges multiples	G80.3	Paralysie cérébrale dyskinétique
G58.8	Autres mononévrites précisées	G80.4	Paralysie cérébrale ataxique
G58.9	Mononévrite, sans précision	G80.8	Autres paralysies cérébrales
G59.0	Mononévrite diabétique {E10-E14 avec le quatrième chiffre .4}	G80.9	Paralysie cérébrale, sans précision
G59.8	Autres mononévrites au cours de maladies classées ailleurs	G81.0	Hémiploplégie flasque
G60.0	Neuropathie héréditaire motrice et sensorielle	G81.1	Hémiploplégie spastique
G60.1	Maladie de Refsum	G81.9	Hémiploplégie, sans précision
G60.2	Neuropathie associée à une ataxie héréditaire	G82.00	Paraplégie flasque: Paraplégie complète aiguë d'origine non traumatique
G60.3	Neuropathie progressive idiopathique	G82.01	Paraplégie flasque: Paraplégie incomplète aiguë d'origine non traumatique
G60.8	Autres neuropathies héréditaires et idiopathiques	G82.02	Paraplégie flasque: Paraplégie complète chronique
G60.9	Neuropathie héréditaire et idiopathique, sans précision	G82.03	Paraplégie flasque: Paraplégie incomplète chronique
G61.0	Syndrome de Guillain-Barré	G82.09	Paraplégie flasque: Non précisée
G61.1	Neuropathie sérique	G82.10	Paraplégie spastique: Paraplégie complète aiguë d'origine non traumatique
G61.8	Autres polynévrites inflammatoires	G82.11	Paraplégie spastique: Paraplégie incomplète aiguë d'origine non traumatique
G61.9	Polynévrite inflammatoire, sans précision	G82.12	Paraplégie spastique: Paraplégie complète chronique
G62.0	Polynévrite médicamenteuse	G82.13	Paraplégie spastique: Paraplégie incomplète chronique
G62.1	Polynévrite alcoolique	G82.19	Paraplégie spastique: Non précisée
G62.2	Polynévrite due à d'autres agents toxiques	G82.20	Paraplégie, sans précision: Paraplégie complète aiguë d'origine non traumatique
G62.80	Polyneuropathie de réanimation	G82.21	Paraplégie, sans précision: Paraplégie incomplète aiguë d'origine non traumatique
G62.88	Autres polyneuropathies précisées	G82.22	Paraplégie, sans précision: Paraplégie complète chronique
G62.9	Polynévrite, sans précision	G82.23	Paraplégie, sans précision: Paraplégie incomplète chronique
G63.0	Polynévrite au cours de maladies infectieuses et parasitaires classées ailleurs	G82.29	Paraplégie, sans précision: Non précisée
G63.1	Polynévrite au cours de maladies tumorales {C00-D48}		
G63.2	Polynévrite diabétique {E10-E14 avec le quatrième chiffre .4}		

G82.30	Tétraplégie flasque: Paraplégie complète aiguë d'origine non traumatique	G94.0	Hydrocéphalie au cours de maladies infectieuses et parasitaires classées ailleurs (A00-B99)
G82.31	Tétraplégie flasque: Paraplégie incomplète aiguë d'origine non traumatique	G94.1	Hydrocéphalie au cours de maladies tumorales (C00-D48)
G82.32	Tétraplégie flasque: Paraplégie complète chronique	G94.2	Hydrocéphalie au cours d'autres maladies classées ailleurs
G82.33	Tétraplégie flasque: Paraplégie incomplète chronique	G94.8	Autres affections précisées du cerveau au cours de maladies classées ailleurs
G82.39	Tétraplégie flasque: Non précisée	G95.0	Syringomyélie et syringobulbie
G82.40	Tétraplégie spastique: Paraplégie complète aiguë d'origine non traumatique	G95.1	Myélopathies vasculaires
G82.41	Tétraplégie spastique: Paraplégie incomplète aiguë d'origine non traumatique	G95.2	Compression médullaire, sans précision
G82.42	Tétraplégie spastique: Paraplégie complète chronique	G95.82	Trouble des fonctions vésicales du à un choc rachidien
G82.43	Tétraplégie spastique: Paraplégie incomplète chronique	G95.83	Spasticité d'origine rachidienne des muscles striés
G82.49	Tétraplégie spastique: Non précisée	G95.84	Dyssynergie vésicosphinctérienne liée à une lésion de la moelle épinière
G82.50	Tétraplégie, sans précision: Paraplégie complète aiguë d'origine non traumatique	G95.85	Douleur de désafférentation liée à une lésion de la moelle épinière
G82.51	Tétraplégie, sans précision: Paraplégie incomplète aiguë d'origine non traumatique	G95.88	Autres maladies précisées de la moelle épinière
G82.52	Tétraplégie, sans précision: Paraplégie complète chronique	G95.9	Affection de la moelle épinière, sans précision
G82.53	Tétraplégie, sans précision: Paraplégie incomplète chronique	G96.0	Ecoulement de liquide céphalorachidien
G82.59	Tétraplégie, sans précision: Non précisée	G96.1	Affection des méninges, non classée ailleurs
G82.60	Hauteur fonctionnelle des lésions de la moelle épinière: C1-C3	G96.8	Autres affections précisées du système nerveux central
G82.61	Hauteur fonctionnelle des lésions de la moelle épinière: C4-C5	G96.9	Affection du système nerveux central, sans précision
G82.62	Hauteur fonctionnelle des lésions de la moelle épinière: C6-C8	G97.0	Ecoulement de liquide céphalorachidien après rachicentèse
G82.63	Hauteur fonctionnelle des lésions de la moelle épinière: D1-D6	G97.1	Autre réaction secondaire à une rachicentèse
G82.64	Hauteur fonctionnelle des lésions de la moelle épinière: D7-D10	G97.2	Hypotension intracrânienne suite à un pontage ventriculaire
G82.65	Hauteur fonctionnelle des lésions de la moelle épinière: D11-L1	G97.80	Fistule de liquide céphalorachidien postopératoire
G82.66	Hauteur fonctionnelle des lésions de la moelle épinière: L2-S1	G97.81	Mutisme (cérébelleux) postopératoire
G82.67	Hauteur fonctionnelle des lésions de la moelle épinière: S2-S5	G97.88	Autres maladies du système nerveux après un acte à visée diagnostique et thérapeutique
G82.69	Hauteur fonctionnelle des lésions de la moelle épinière: Non précisée	G97.9	Affection du système nerveux après un acte à visée diagnostique et thérapeutique, sans précision
G83.0	Diplégie des membres supérieurs	G98	Autres affections du système nerveux, non classées ailleurs
G83.1	Monoplégie d'un membre inférieur	G99.0	Neuropathie du système nerveux autonome au cours de maladies endocriniennes et métaboliques
G83.2	Monoplégie d'un membre supérieur	G99.1	Autres affections du système nerveux autonome au cours d'autres maladies classées ailleurs
G83.3	Monoplégie, sans précision	G99.2	Myélopathies au cours de maladies classées ailleurs
G83.40	Syndrome de la queue de cheval complet	G99.8	Autres affections précisées du système nerveux au cours de maladies classées ailleurs
G83.41	Syndrome de la queue de cheval incomplet	H47.1	Œdème papillaire, sans précision
G83.49	Syndrome de la queue de cheval, non précisé	H47.4	Affections du chiasma optique
G83.80	Syndrome d'enfermement (locked-in syndrome)	H47.5	Affections des autres voies optiques
G83.88	Autres syndromes paralytiques précisés	H47.6	Affections du cortex visuel
G83.9	Syndrome paralytique, sans précision	H47.7	Affection des voies optiques, sans précision
G90.08	Autre neuropathie autonome périphérique idiopathique	H51.2	Ophthalmoplégie internucléaire
G90.09	Neuropathie autonome périphérique idiopathique, non précisée	H58.0	Anomalies fonctionnelles de la pupille au cours de maladies classées ailleurs
G90.1	Dysautonomie familiale [Riley-Day]	I60.0	Hémorragie sous-arachnoïdienne de la bifurcation et du siphon carotidien
G90.2	Syndrome de Claude Bernard-Horner	I60.1	Hémorragie sous-arachnoïdienne de l'artère cérébrale moyenne
G90.3	Dégénérescence disséminée	I60.2	Hémorragie sous-arachnoïdienne de l'artère communicante antérieure
G90.40	Dysrèflexie autonome manifestée par des crises hypertoniques	I60.3	Hémorragie sous-arachnoïdienne de l'artère communicante postérieure
G90.41	Dysrèflexie autonome manifestée par des crises de transpiration	I60.4	Hémorragie sous-arachnoïdienne de l'artère basilaire
G90.48	Autres dysrèflexies autonomes	I60.5	Hémorragie sous-arachnoïdienne de l'artère vertébrale
G90.49	Dysrèflexie autonome, non précisée	I60.6	Hémorragie sous-arachnoïdienne d'autres artères intracrâniennes
G90.8	Autres affections du système nerveux autonome	I60.7	Hémorragie sous-arachnoïdienne d'une artère intracrânienne, sans précision
G90.9	Affection du système nerveux autonome, sans précision	I60.8	Autres hémorragies sous-arachnoïdiennes
G91.0	Hydrocéphalie communicante	I60.9	Hémorragie sous-arachnoïdienne, sans précision
G91.1	Hydrocéphalie obstructive (non communicante)	I61.0	Hémorragie intracérébrale hémisphérique, sous-corticale
G91.20	Hydrocéphalie à pression normale idiopathique	I61.1	Hémorragie intracérébrale hémisphérique, corticale
G91.21	Hydrocéphalie à pression normale secondaire	I61.2	Hémorragie intracérébrale hémisphérique, non précisée
G91.29	Hydrocéphalie à pression normale, non précisée	I61.3	Hémorragie intracérébrale du tronc cérébral
G91.3	Hydrocéphalie post-traumatique, sans précision	I61.4	Hémorragie intracérébrale cérébelleuse
G91.8	Autres hydrocéphalies	I61.5	Hémorragie intracérébrale intraventriculaire
G91.9	Hydrocéphalie, sans précision	I61.6	Hémorragie intracérébrale, localisations multiples
G92	Encéphalopathie toxique	I61.8	Autres hémorragies intracérébrales
G93.0	Kystes cérébraux	I61.9	Hémorragie intracérébrale, sans précision
G93.1	Lésion cérébrale anoxique, non classée ailleurs	I62.00	Hémorragie sous-durale (aiguë) (non traumatique): Aiguë
G93.2	Hypertension intracrânienne bénigne		
G93.4	Encéphalopathie, sans précision		
G93.5	Compression du cerveau		
G93.6	Œdème cérébral		
G93.7	Syndrome de Reye		
G93.80	Syndrome apallique		
G93.88	Autres affections cérébrales précisées		
G93.9	Affection du cerveau, sans précision		

162.01	Hémorragie sous-durale (aiguë) (non traumatique): Subaiguë	M79.20	Névrалgie et névrite, sans précision: Sièges multiples
162.02	Hémorragie sous-durale (aiguë) (non traumatique): Chronique	M79.21	Névrалgie et névrite, sans précision: Région scapulaire
162.09	Hémorragie sous-durale (aiguë) (non traumatique): Non précisée	M79.22	Névrалgie et névrite, sans précision: Bras humérus articulation du coude
162.1	Hémorragie extradurale non traumatique	M79.23	Névrалgie et névrite, sans précision: Avant-bras cubitus articulation du poignet
162.9	Hémorragie intracrânienne (non traumatique), sans précision	M79.24	Névrалgie et névrite, sans précision: Main carpe
163.0	Infarctus cérébral dû à une thrombose des artères précérébrales	M79.25	Névrалgie et névrite, sans précision: Région pelvienne
163.1	Infarctus cérébral dû à une embolie des artères précérébrales	M79.26	Névrалgie et névrite, sans précision: Jambe péroné articulation du genou
163.2	Infarctus cérébral dû à une occlusion ou sténose des artères précérébrales, de mécanisme non précisé	M79.27	Névrалgie et névrite, sans précision: Cheville et métatarse
163.3	Infarctus cérébral dû à une thrombose des artères cérébrales	M79.28	Névrалgie et névrite, sans précision: Autres
163.4	Infarctus cérébral dû à une embolie des artères cérébrales	M79.29	Névrалgie et névrite, sans précision: Siège non précisé
163.5	Infarctus cérébral dû à une occlusion ou sténose des artères cérébrales, de mécanisme non précisé	M89.00	Algoneurodystrophie: Sièges multiples
163.6	Infarctus cérébral dû à une thrombose veineuse cérébrale, non pyogène	M89.01	Algoneurodystrophie: Région scapulaire
163.8	Autres infarctus cérébraux	M89.02	Algoneurodystrophie: Bras humérus articulation du coude
163.9	Infarctus cérébral, sans précision	M89.03	Algoneurodystrophie: Avant-bras cubitus articulation du poignet
164	Accident vasculaire cérébral, non précisé comme étant hémorragique ou par infarctus	M89.04	Algoneurodystrophie: Main carpe
165.0	Occlusion et sténose de l'artère vertébrale	M89.05	Algoneurodystrophie: Région pelvienne
165.1	Occlusion et sténose de l'artère basilaire	M89.06	Algoneurodystrophie: Jambe péroné articulation du genou
165.2	Occlusion et sténose de l'artère carotide	M89.07	Algoneurodystrophie: Cheville et métatarse
165.3	Occlusion et sténose des artères précérébrales, multiples et bilatérales	M89.08	Algoneurodystrophie: Autres
165.8	Occlusion et sténose d'une autre artère précérébrale	M89.09	Algoneurodystrophie: Siège non précisé
165.9	Occlusion et sténose d'une artère précérébrale, sans précision	P11.3	Lésion du nerf facial due à un traumatisme obstétrical
166.0	Occlusion et sténose de l'artère cérébrale moyenne	P11.4	Lésion des autres nerfs crâniens due à un traumatisme obstétrical
166.1	Occlusion et sténose de l'artère cérébrale antérieure	P11.50	Lésion du rachis et de la moelle épinière due à un traumatisme obstétrical: Avec paraplégie aiguë
166.2	Occlusion et sténose de l'artère cérébrale postérieure	P11.51	Lésion du rachis et de la moelle épinière due à un traumatisme obstétrical: Avec paraplégie chronique
166.3	Occlusion et sténose des artères cérébelleuses	P11.59	Lésion du rachis et de la moelle épinière due à un traumatisme obstétrical: Non précisé
166.4	Occlusion et sténose des artères cérébrales, multiples et bilatérales	P13.0	Fracture du crâne due à un traumatisme obstétrical
166.8	Occlusion et sténose d'une autre artère cérébrale	P14.0	Paralysie de Duchenne-Erb due à un traumatisme obstétrical
166.9	Occlusion et sténose d'une artère cérébrale, sans précision	P14.1	Paralysie de Dejerine-Klumpke due à un traumatisme obstétrical
167.0	Dissection d'artères cérébrales	P14.2	Paralysie du nerf phrénique due à un traumatisme obstétrical
167.10	Anévrisme cérébral (acquis)	P14.3	Autres lésions du plexus brachial dues à un traumatisme obstétrical
167.11	Fistule artérioveineuse cérébrale (acquise)	P14.8	Lésions d'autres parties du système nerveux périphérique dues à un traumatisme obstétrical
167.2	Athérosclérose cérébrale	P14.9	Lésion du système nerveux périphérique due à un traumatisme obstétrical, sans précision
167.3	Leuco-encéphalopathie vasculaire progressive	P21.0	Asphyxie obstétricale grave
167.5	Maladie de Moyamoya	P21.1	Asphyxie obstétricale légère ou modérée
167.6	Thrombose non pyogène du système veineux intracrânien	P21.9	Asphyxie obstétricale, sans précision
167.7	Artérite cérébrale, non classée ailleurs	P90	Convulsions du nouveau-né
167.80	Vasospasme au cours d'hémorragie sous-arachnoïdienne	P91.0	Ischémie cérébrale néonatale
167.88	Autres maladies cérébrovasculaires précisées	P91.1	Kystes périventriculaires acquis du nouveau-né
167.9	Maladie cérébrovasculaire, sans précision	P91.2	Leucomalacie cérébrale néonatale
168.1	Artérite cérébrale au cours de maladies infectieuses et parasitaires	P91.3	Irritabilité cérébrale du nouveau-né
168.2	Artérite cérébrale au cours d'autres maladies classées ailleurs	P91.4	Baisse de l'activité cérébrale du nouveau-né
168.8	Autres troubles cérébrovasculaires au cours de maladies classées ailleurs	P91.5	Coma du nouveau-né
169.0	Séquelles d'hémorragie sous-arachnoïdienne	P91.6	Encéphalopathie anoxo-ischémique [hypoxique ischémique] du nouveau-né
169.1	Séquelles d'hémorragie intracérébrale	P91.80	Syndrome d'enfermement et syndrome apallique chez le nouveau-né
169.2	Séquelles d'autres hémorragies intracrâniennes non traumatiques	P91.88	Autres troubles cérébraux non précisés chez le nouveau-né
169.3	Séquelles d'infarctus cérébral	P91.9	Affection cérébrale du nouveau-né, sans précision
169.4	Séquelles d'accident vasculaire cérébral, non précisé comme étant hémorragique ou par infarctus	P94.0	Myasthénie transitoire néonatale
169.8	Séquelles de maladies cérébrovasculaires, autres et non précisées	P94.2	Hypotonie congénitale
M21.33	Poignet ou pied tombant (acquis): Avant-bras cubitus articulation du poignet	Q00.0	Anencéphalie
M21.50	Main et pied bot(e) ou en griffe acquis(e): Sièges multiples	Q00.1	Cranio-rachischisis
M21.54	Main et pied bot(e) ou en griffe acquis(e): Main carpe	Q00.2	Iniencéphalie
M53.0	Syndrome cervico-céphalique	Q01.0	Encéphalocèle frontale
M53.1	Syndrome cervico-brachial	Q01.1	Encéphalocèle naso-frontale
M54.10	Radiculopathie: Localisations vertébrales multiples	Q01.2	Encéphalocèle occipitale
M54.11	Radiculopathie: Région occipito-atloïdo-axoïdienne	Q01.8	Encéphalocèle d'autres localisations
M54.12	Radiculopathie: Région cervicale	Q01.9	Encéphalocèle, sans précision
M54.13	Radiculopathie: Région cervico-dorsale	Q02	Microcéphalie
M54.19	Radiculopathie: Localisation non précisée	Q03.0	Malformations de l'aqueduc de Sylvius
		Q03.1	Atresie des fentes de Luschka et du foramen de Magendie

Q03.8	Autres hydrocéphalies congénitales	Q91.5	Trisomie 13, mosaïque chromosomique (non-disjonction mitotique)
Q03.9	Hydrocéphalie congénitale, sans précision	Q91.6	Trisomie 13, translocation
Q04.0	Malformations congénitales du corps calleux	Q91.7	Syndrome de Patau, sans précision
Q04.1	Arhinencéphalie	Q93.0	Monosomie d'un chromosome entier, non-disjonction méiotique
Q04.2	Holoprosencéphalie	Q93.1	Monosomie d'un chromosome entier, mosaïque chromosomique (non-disjonction mitotique)
Q04.3	Autres anomalies localisées du développement de l'encéphale	Q93.2	Chromosome remplacé par un anneau ou dicentrique
Q04.4	Dysplasie du septum et des voies optiques	Q93.3	Délétion du bras court du chromosome 4
Q04.5	Mégalencéphalie	Q93.4	Délétion du bras court du chromosome 5
Q04.6	Kystes cérébraux congénitaux	Q93.5	Autres délétions partielles d'un chromosome
Q04.8	Autres malformations congénitales précisées de l'encéphale	Q93.6	Délétions vues seulement à la prométaphase
Q04.9	Malformation congénitale de l'encéphale, sans précision	Q93.7	Délétions avec autres réarrangements complexes
Q05.0	Spina bifida cervical, avec hydrocéphalie	Q93.8	Autres délétions des autosomes
Q05.1	Spina bifida thoracique, avec hydrocéphalie	Q93.9	Délétion des autosomes, sans précision
Q05.2	Spina bifida lombaire, avec hydrocéphalie	R06.80	Événement aigu constituant un risque vital chez le nourrisson
Q05.3	Spina bifida sacré, avec hydrocéphalie	R20.0	Anesthésie cutanée
Q05.4	Spina bifida, avec hydrocéphalie, sans précision	R20.1	Hypoesthésie cutanée
Q05.5	Spina bifida cervical, sans hydrocéphalie	R20.2	Paresthésie cutanée
Q05.6	Spina bifida thoracique, sans hydrocéphalie	R20.3	Hyperesthésie
Q05.7	Spina bifida lombaire, sans hydrocéphalie	R20.8	Troubles de la sensibilité cutanée, autres et non précisés
Q05.8	Spina bifida sacré, sans hydrocéphalie	R25.0	Mouvements anormaux de la tête
Q05.9	Spina bifida, sans précision	R25.1	Tremblement, sans précision
Q06.0	Amyélie	R25.3	Fasciculation
Q06.1	Hypoplasie et dysplasie de la moelle épinière	R25.8	Mouvements involontaires anormaux, autres et non précisés
Q06.2	Diastématomyélie	R26.0	Démarche ataxique
Q06.3	Autres malformations congénitales de la queue de cheval	R26.1	Démarche paralytique
Q06.4	Hydromyélie	R26.8	Anomalies de la démarche et de la motilité, autres et non précisées
Q06.8	Autres malformations congénitales précisées de la moelle épinière	R27.0	Ataxie, sans précision
Q06.9	Malformation congénitale de la moelle épinière, sans précision	R27.8	Troubles de la coordination, autres et non précisés
Q07.0	Syndrome d'Arnold-Chiari	R29.1	Méningisme
Q07.8	Autres malformations congénitales précisées du système nerveux	R29.2	Réflexes anormaux
Q07.9	Malformation congénitale du système nerveux, sans précision	R29.3	Posture anormale
Q28.00	Anévrisme artérioveineux congénital des vaisseaux précérébraux	R29.5	Négligence neurologique
Q28.01	Fistule artérioveineuse congénitale des vaisseaux précérébraux	R29.6	Chutes à répétition, non classées ailleurs
Q28.08	Autres malformations artérioveineuses congénitales des vaisseaux précérébraux	R29.8	Symptômes et signes relatifs aux systèmes nerveux et ostéo-musculaire, autres et non précisés
Q28.09	Malformation artérioveineuse congénitale des vaisseaux précérébraux, non précisée	R40.0	Somnolence
Q28.10	Anévrisme congénital des vaisseaux précérébraux	R40.1	Stupeur
Q28.11	Fistule congénitale des vaisseaux précérébraux	R40.2	Coma, sans précision
Q28.18	Autres malformations congénitales des vaisseaux précérébraux	R41.0	Désorientation, sans précision
Q28.19	Malformation congénitale des vaisseaux précérébraux, non précisée	R43.0	Anosmie
Q28.20	Anévrisme artérioveineux congénital des vaisseaux cérébraux	R43.1	Parosmie
Q28.21	Fistule artérioveineuse congénitale des vaisseaux cérébraux	R43.2	Paragueusie
Q28.28	Autres malformations artérioveineuses congénitales des vaisseaux cérébraux	R43.8	Troubles de l'odorat et du goût, autres et non précisés
Q28.29	Malformation artérioveineuse congénitale des vaisseaux cérébraux, non précisée	R47.0	Dysphasie et aphasie
Q28.30	Anévrisme congénital des vaisseaux cérébraux	R47.1	Dysarthrie et anarthrie
Q28.31	Fistule congénitale des vaisseaux cérébraux	R47.8	Troubles du langage, autres et non précisés
Q28.38	Autres malformations congénitales des vaisseaux cérébraux	R51	Céphalée
Q28.39	Malformation congénitale des vaisseaux cérébraux, non précisée	R54	Sénilité
Q76.0	Spina bifida occulta	R56.0	Convulsions fébriles
Q85.0	Neurofibromatose (non maligne)	R56.8	Convulsions, autres et non précisées
Q85.1	Sclérose tubéreuse	R83.0	Résultats anormaux de l'examen du liquide céphalo-rachidien: Taux anormal d'enzymes
Q90.0	Trisomie 21, non-disjonction méiotique	R83.1	Résultats anormaux de l'examen du liquide céphalo-rachidien: Taux anormal d'hormones
Q90.1	Trisomie 21, mosaïque chromosomique (non-disjonction mitotique)	R83.2	Résultats anormaux de l'examen du liquide céphalo-rachidien: Taux anormal d'autres substances médicamenteuses et biologiques
Q90.2	Trisomie 21, translocation	R83.3	Résultats anormaux de l'examen du liquide céphalo-rachidien: Taux anormal de substances d'origine principalement non médicinale
Q90.9	Syndrome de Down, sans précision	R83.4	Résultats anormaux de l'examen du liquide céphalo-rachidien: Résultats immunologiques anormaux
Q91.0	Trisomie 18, non-disjonction méiotique	R83.5	Résultats anormaux de l'examen du liquide céphalo-rachidien: Résultats microbiologiques anormaux
Q91.1	Trisomie 18, mosaïque chromosomique (non-disjonction mitotique)	R83.6	Résultats anormaux de l'examen du liquide céphalo-rachidien: Résultats cytologiques anormaux
Q91.2	Trisomie 18, translocation	R83.7	Résultats anormaux de l'examen du liquide céphalo-rachidien: Résultats histologiques anormaux
Q91.3	Syndrome d'Edwards, sans précision		
Q91.4	Trisomie 13, non-disjonction méiotique		

R83.8	Résultats anormaux de l'examen du liquide céphalo-rachidien: Autres résultats anormaux	S14.70	Niveau fonctionnel d'une lésion de la moelle cervicale: Niveau SAI
R83.9	Résultats anormaux de l'examen du liquide céphalo-rachidien: Résultat anormal, sans précision	S14.71	Niveau fonctionnel d'une lésion de la moelle cervicale: C1
R90.0	Lésion intracrânienne	S14.72	Niveau fonctionnel d'une lésion de la moelle cervicale: C2
R90.8	Autres résultats anormaux d'imagerie diagnostique du système nerveux central	S14.73	Niveau fonctionnel d'une lésion de la moelle cervicale: C3
R93.0	Résultats anormaux d'imagerie diagnostique du crâne et de la tête, non classés ailleurs	S14.74	Niveau fonctionnel d'une lésion de la moelle cervicale: C4
R94.0	Résultats anormaux d'explorations fonctionnelles du système nerveux central	S14.75	Niveau fonctionnel d'une lésion de la moelle cervicale: C5
R94.1	Résultats anormaux d'explorations fonctionnelles du système nerveux périphérique et épreuves sensorielles spéciales	S14.76	Niveau fonctionnel d'une lésion de la moelle cervicale: C6
R95	Syndrome de la mort subite du nourrisson	S14.77	Niveau fonctionnel d'une lésion de la moelle cervicale: C7
S02.0	Fracture de la voûte du crâne	S14.78	Niveau fonctionnel d'une lésion de la moelle cervicale: C8
S02.1	Fracture de la base du crâne	S24.0	Commotion et œdème de la moelle dorsale
S02.3	Fracture du plancher de l'orbite	S24.10	Lésion médullaire dorsale sans autre précision
S02.7	Fractures multiples du crâne et des os de la face	S24.11	Lésion transversale complète de la moelle dorsale
S02.8	Fractures d'autres os du crâne et de la face	S24.12	Lésion centrale de la moelle dorsale (lésion transversale incomplète)
S02.9	Fracture du crâne et des os de la face, partie non précisée	S24.2	Lésion traumatique d'une racine nerveuse du rachis dorsal
S04.0	Lésion traumatique du nerf et des voies optiques	S24.3	Lésion traumatique de nerfs périphériques du thorax
S04.1	Lésion traumatique du nerf moteur oculaire commun	S24.4	Lésion traumatique de nerfs sympathiques du thorax
S04.2	Lésion traumatique du nerf pathétique	S24.5	Lésion traumatique d'autres nerfs du thorax
S04.3	Lésion traumatique du nerf trijumeau	S24.6	Lésion traumatique d'un nerf non précisé du thorax
S04.4	Lésion traumatique du nerf moteur oculaire externe	S24.70	Niveau fonctionnel d'une lésion de la moelle dorsale: Niveau SAI
S04.5	Lésion traumatique du nerf facial	S24.71	Niveau fonctionnel d'une lésion de la moelle dorsale: D1
S04.7	Lésion traumatique du nerf spinal	S24.72	Niveau fonctionnel d'une lésion de la moelle dorsale: D2/D3
S04.8	Lésion traumatique d'autres nerfs crâniens	S24.73	Niveau fonctionnel d'une lésion de la moelle dorsale: D4/D5
S04.9	Lésion traumatique d'un nerf crânien, sans précision	S24.74	Niveau fonctionnel d'une lésion de la moelle dorsale: D6/D7
S06.0	Commotion	S24.75	Niveau fonctionnel d'une lésion de la moelle dorsale: D8/D9
S06.1	Œdème cérébral traumatique	S24.76	Niveau fonctionnel d'une lésion de la moelle dorsale: D10/D11
S06.20	Lésion traumatique cérébrale et cérébelleuse diffuse, SAI	S24.77	Niveau fonctionnel d'une lésion de la moelle dorsale: D12
S06.21	Contusion cérébrale diffuse	S34.0	Commotion et œdème de la moelle lombaire [cone médullaire]
S06.22	Contusion cérébelleuse diffuse	S34.10	Lésion transversale complète de la moelle lombaire
S06.23	Hématomes cérébral et cérébelleux multiples	S34.11	Lésion transversale incomplète de la moelle lombaire
S06.28	Autres lésions cérébrales et cérébelleuses diffuses	S34.18	Autre lésion de la moelle lombaire
S06.30	Atteinte limitée ou ci conscrite du tissu cérébral, SAI	S34.2	Lésion traumatique de la racine nerveuse du rachis lombaire et sacré
S06.31	Contusion cérébrale circonscrite	S34.30	Syndrome traumatique complet de la queue de cheval
S06.32	Contusion cérébelleuse circonscrite	S34.31	Syndrome traumatique incomplet de la queue de cheval
S06.33	Hématome cérébral circonscrit	S34.38	Lésion autre et non précisée de la queue de cheval
S06.34	Hématome cérébelleux circonscrit	S34.4	Lésion traumatique du plexus lombo-sacré
S06.38	Autres lésions cérébrales et cérébelleuses circonscrites	S34.5	Lésion traumatique des nerfs sympathiques lombaires, sacrés et du bassin
S06.4	Hémorragie épidurale	S34.6	Lésion traumatique de nerf(s) périphérique(s) de l'abdomen, des lombes et du bassin
S06.5	Hémorragie sous-durale traumatique	S34.70	Niveau fonctionnel d'une lésion médullaire lombo-sacrée: Niveau SAI
S06.6	Hémorragie sous-arachnoïdienne traumatique	S34.71	Niveau fonctionnel d'une lésion médullaire lombo-sacrée: L1
S06.70	Perte de connaissance/coma lors de traumatisme crâno-cérébral: Moins de 30 minutes	S34.72	Niveau fonctionnel d'une lésion médullaire lombo-sacrée: L2
S06.71	Perte de connaissance/coma lors de traumatisme crâno-cérébral: de 30 minutes à 24 heures	S34.73	Niveau fonctionnel d'une lésion médullaire lombo-sacrée: L3
S06.72	Perte de connaissance/coma lors de traumatisme crâno-cérébral: Plus de 24 heures, avec retour au stade de connaissance antérieur	S34.74	Niveau fonctionnel d'une lésion médullaire lombo-sacrée: L4
S06.73	Perte de connaissance/coma lors de traumatisme crâno-cérébral: Plus de 24 heures, sans retour au stade de connaissance antérieur	S34.75	Niveau fonctionnel d'une lésion médullaire lombo-sacrée: L5
S06.79	Perte de connaissance/coma lors de traumatisme crâno-cérébral: Durée non précisée	S34.76	Niveau fonctionnel d'une lésion médullaire lombo-sacrée: S1
S06.8	Autres lésions traumatiques intracrâniennes	S34.77	Niveau fonctionnel d'une lésion médullaire lombo-sacrée: S2-S5
S06.9	Lésion traumatique intracrânienne, sans précision	S34.8	Lésion traumatique de nerfs autres et non précisés au niveau de l'abdomen, des lombes et du bassin
S09.9	Lésion traumatique de la tête, sans précision	S44.0	Lésion traumatique du nerf cubital au niveau du bras
S14.0	Commotion et œdème de la moelle cervicale	S44.1	Lésion traumatique du nerf médian au niveau du bras
S14.10	Lésion de la moelle cervicale, SAI	S44.2	Lésion traumatique du nerf radial au niveau du bras
S14.11	Lésion transversale complète de la moelle cervicale	S44.3	Lésion traumatique du nerf axillaire
S14.12	Lésion centrale de la moelle cervicale (lésion transversale incomplète)	S44.4	Lésion traumatique du nerf musculo-cutané
S14.13	Autres lésions transversales incomplètes de la moelle cervicale	S44.5	Lésion traumatique d'un nerf cutané sensitif au niveau de l'épaule et du bras
S14.2	Lésion traumatique d'une racine nerveuse du rachis cervical	S44.7	Lésion traumatique de multiples nerfs au niveau de l'épaule et du bras
S14.3	Lésion traumatique du plexus brachial	S44.8	Lésion traumatique d'autres nerfs au niveau de l'épaule et du bras
S14.4	Lésion traumatique des nerfs périphériques du cou	S44.9	Lésion traumatique d'un nerf non précisé, au niveau de l'épaule et du bras
S14.5	Lésion traumatique des nerfs sympathiques cervicaux	S54.0	Lésion traumatique du nerf cubital au niveau de l'avant-bras
S14.6	Lésion traumatique de nerfs du cou, autres et non précisés	S54.1	Lésion traumatique du nerf médian au niveau de l'avant-bras
		S54.2	Lésion traumatique du nerf radial au niveau de l'avant-bras
		S54.3	Lésion traumatique d'un nerf sensitif cutané au niveau de l'avant-bras

S54.7	Lésion traumatique de multiples nerfs au niveau de l'avant-bras	S94.7	Lésion traumatique de multiples nerfs au niveau de la cheville et du pied
S54.8	Lésion traumatique d'autres nerfs au niveau de l'avant-bras	S94.8	Lésion traumatique d'autres nerfs au niveau de la cheville et du pied
S54.9	Lésion traumatique d'un nerf non précisé, au niveau de l'avant-bras	S94.9	Lésion traumatique d'un nerf non précisé, au niveau de la cheville et du pied
S64.0	Lésion traumatique du nerf cubital au niveau du poignet et de la main	T02.00	Fractures de la tête avec fractures du cou: Fracture fermée
S64.1	Lésion traumatique du nerf médian au niveau du poignet et de la main	T02.01	Fractures de la tête avec fractures du cou: Fracture ouverte
S64.2	Lésion traumatique du nerf radial au niveau du poignet et de la main	T06.0	Lésions traumatiques du cerveau et des nerfs crâniens avec lésions traumatiques des nerfs et de la moelle épinière au niveau du cou
S64.3	Lésion traumatique du nerf collatéral du pouce	T06.1	Lésions traumatiques des nerfs et de la moelle épinière de plusieurs autres parties du corps
S64.4	Lésion traumatique du nerf collatéral d'un autre doigt	T06.2	Lésions traumatiques des nerfs de plusieurs parties du corps
S64.7	Lésion traumatique de multiples nerfs au niveau du poignet et de la main	T09.3	Lésion traumatique de la moelle épinière, niveau non précisé
S64.8	Lésion traumatique d'autres nerfs au niveau du poignet et de la main	T09.4	Lésion traumatique d'un nerf, de la racine nerveuse et du plexus rachidien du tronc, non précisés
S64.9	Lésion traumatique d'un nerf non précisé, au niveau du poignet et de la main	T11.3	Lésion traumatique d'un nerf non précisé du membre supérieur, niveau non précisé
S74.0	Lésion traumatique du nerf sciatique au niveau de la hanche et de la cuisse	T13.3	Lésion traumatique d'un nerf non précisé du membre inférieur, niveau non précisé
S74.1	Lésion traumatique du nerf fémoral au niveau de la hanche et de la cuisse	T14.4	Lésion traumatique de nerf(s) d'une partie du corps non précisée
S74.2	Lésion traumatique d'un nerf cutané sensitif au niveau de la hanche et de la cuisse	T85.0	Complication mécanique d'un shunt ventriculaire intracrânien (communication)
S74.7	Lésion traumatique de multiples nerfs au niveau de la hanche et de la cuisse	T85.1	Complication mécanique de l'implantation d'un stimulateur électronique du système nerveux
S74.8	Lésion traumatique d'autres nerfs au niveau de la hanche et de la cuisse	T85.81	Autres complications dues à des prothèses, implants et greffes internes du système nerveux
S74.9	Lésion traumatique d'un nerf non précisé, au niveau de la hanche et de la cuisse	T90.2	Séquelles d'une fracture du crâne ou des os de la face
S84.0	Lésion traumatique du nerf sciatique poplitée interne au niveau de la jambe	T90.3	Séquelles de lésion traumatique de nerfs crâniens
S84.1	Lésion traumatique du nerf sciatique poplitée externe au niveau de la jambe	T90.5	Séquelles de lésion traumatique intracrânienne
S84.2	Lésion traumatique d'un nerf cutané sensitif au niveau de la jambe	T91.3	Séquelles de lésion traumatique de la moelle épinière
S84.7	Lésion traumatique de multiples nerfs au niveau de la jambe	T92.4	Séquelles d'une lésion traumatique de nerfs du membre supérieur
S84.8	Lésion traumatique d'autres nerfs au niveau de la jambe	T93.4	Séquelles de lésion traumatique de nerfs du membre inférieur
S84.9	Lésion traumatique d'un nerf non précisé, au niveau de la jambe	U52.0	Index de Barthel en début de réadaptation: 31 points et plus
S94.0	Lésion traumatique du nerf plantaire externe	U52.1	Index de Barthel en début de réadaptation: -75 à 30 points
S94.1	Lésion traumatique du nerf plantaire interne	U52.2	Index de Barthel en début de réadaptation: -200 à -76 points
S94.2	Lésion traumatique du nerf tibial antérieur au niveau de la cheville et du pied	U52.3	Index de Barthel en début de réadaptation: moins de -200 points
S94.3	Lésion traumatique d'un nerf cutané sensitif au niveau de la cheville et du pied	Z03.3	Mise en observation pour suspicion d'affection du système nerveux

procédure pour MDC 01 (MDC01-1)

89.19.10†↔	Diagnostic intensif non-invasif par exploration vidéo-EEG	89.19.20†↔	Examen invasif de vidéo-EEG pour diagnostic intensif
------------	---	------------	--

procédure pour MDC 01 (MDC01-2)

86.94.00↔	Insertion ou remplacement de générateur d'impulsions de neurostimulateur, système à une électrode, non spécifié comme étant rechargeable, SAP	86.95.00↔	Insertion ou remplacement de générateur d'impulsions de neurostimulateur, système à plusieurs électrodes, non spécifié comme étant rechargeable, SAP
86.94.10↔	Insertion de générateur d'impulsions de neurostimulateur intracrânien, système à une électrode, non rechargeable	86.95.10↔	Insertion de générateur d'impulsions de neurostimulateur intracrânien, système à plusieurs électrodes, non rechargeable
86.94.11↔	Insertion de générateur d'impulsions de neurostimulateur épidural, système à une électrode, non rechargeable	86.95.11↔	Insertion de générateur d'impulsions de neurostimulateur épidural, système à plusieurs électrodes, non rechargeable
86.94.12↔	Insertion de générateur d'impulsions de neurostimulateur périphérique, système à une électrode, non rechargeable	86.95.12↔	Insertion de générateur d'impulsions de neurostimulateur périphérique, système à plusieurs électrodes, non rechargeable
86.94.20↔	Remplacement de générateur d'impulsions de neurostimulateur intracrânien, système à une électrode, non rechargeable	86.95.20↔	Remplacement de générateur d'impulsions de neurostimulateur intracrânien, système à plusieurs électrodes, non rechargeable
86.94.21↔	Remplacement de générateur d'impulsions de neurostimulateur épidural, système à une électrode, non rechargeable	86.95.21↔	Remplacement de générateur d'impulsions de neurostimulateur épidural, système à plusieurs électrodes, non rechargeable
86.94.22↔	Remplacement de générateur d'impulsions de neurostimulateur périphérique, système à une électrode, non rechargeable	86.95.22↔	Remplacement de générateur d'impulsions de neurostimulateur périphérique, système à plusieurs électrodes, non rechargeable
86.94.99↔	Insertion ou remplacement de générateur d'impulsions de neurostimulateur, système à une électrode, non spécifié comme étant rechargeable, autre	86.95.99↔	Insertion ou remplacement de générateur d'impulsions de neurostimulateur, système à plusieurs électrodes, non spécifié comme étant rechargeable, autre
		86.96.00↔	Insertion ou remplacement d'autre générateur d'impulsions de neurostimulateur, SAP



86.96.10↔	Insertion de générateur d'impulsions pour stimulation de racine antérieure	86.98.10↔	Insertion de générateur d'impulsions de neurostimulateur intracrânien, système à plusieurs électrodes, rechargeable
86.96.11↔	Insertion de générateur d'impulsions pour stimulation du nerf vague	86.98.11↔	Insertion de générateur d'impulsions de neurostimulateur épidural, système à plusieurs électrodes, rechargeable
86.96.20↔	Remplacement de générateur d'impulsions pour stimulation de racine antérieure	86.98.12↔	Insertion de générateur d'impulsions de neurostimulateur périphérique, système à plusieurs électrodes, rechargeable
86.96.21↔	Remplacement de générateur d'impulsions pour stimulation du nerf vague	86.98.20↔	Remplacement de générateur d'impulsions de neurostimulateur intracrânien, système à plusieurs électrodes, rechargeable
86.96.99↔	Insertion ou remplacement d'autre générateur d'impulsions de neurostimulateur, autre	86.98.21↔	Remplacement de générateur d'impulsions de neurostimulateur épidural, système à plusieurs électrodes, rechargeable
86.97↔	Insertion ou remplacement de générateur d'impulsions de neurostimulateur, système à une électrode, rechargeable	86.98.22↔	Remplacement de générateur d'impulsions de neurostimulateur périphérique, système à plusieurs électrodes, rechargeable
86.98.00↔	Insertion ou remplacement de générateur d'impulsions de neurostimulateur, système à plusieurs électrodes, rechargeable, SAP	86.98.99↔	Insertion ou remplacement de générateur d'impulsions de neurostimulateur, système à plusieurs électrodes, autre

ADRG B01**Procédures opératoires complexes en plusieurs temps pour maladies et troubles du système nerveux ou chirurgie épileptique avec EEG vidéo invasif préopératoire**

Procédures opératoires complexes en plusieurs temps ou procédure dans le tableau B01-1 et procédure dans le tableau B01-2

DRG B01Z**Procédures opératoires complexes en plusieurs temps pour maladies et troubles du système nerveux ou chirurgie épileptique avec EEG vidéo invasif préopératoire****procédure B01-1**

89.19.20‡↔ Examen invasif de vidéo-EEG pour diagnostic intensif

procédure B01-2

01.26↔	Insertion et remplacement de cathéter dans la cavité crânienne ou le tissu cérébral	01.39.40↔	Mise en place de dispositif de drainage externe de liquide céphalo-rachidien (ventriculaire, cisternal, sous-dural)
01.28↔	Insertion de cathéter(s) intracrâniens par trou(s) de trépan	01.39.41↔	Mise en place de réservoir de liquide céphalo-rachidien (ventriculaire, cisternal, sous-dural)
01.29.00↔	Révision (sans remplacement) de cathéter(s) de la cavité crânienne ou de tissu cérébral, SAP	01.39.42↔	Enlèvement de réservoir de liquide céphalo-rachidien (ventriculaire, cisternal, sous-dural)
01.29.10↔	Révision stéréotaxique (sans remplacement) de cathéter(s) intracérébral(aux) pour perfusion intraventriculaire	01.39.50↔	Enlèvement d'implant intracrânien
01.29.99↔	Révision (sans remplacement) de cathéter(s) de la cavité crânienne ou de tissu cérébral, autre	01.39.99↔	Autre incision du cerveau, autre
01.31.00↔	Incision des méninges cérébrales, SAP	01.41↔	Opération du thalamus
01.31.10↔	Incision des méninges cérébrales pour évacuation d'un hématome sous-dural (hygrome)	01.42↔	Opération du globus pallidum
01.31.11↔	Incision des méninges cérébrales pour évacuation d'un empyème sous-dural	01.51.00↔	Excision de tissu ou de lésion méningée cérébrale, SAP
01.31.20↔	Incision des méninges cérébrales pour drainage de liquide sous-dural et sous-arachnoïdien	01.51.10↔	Excision de tissu tumoral des méninges cérébrales avec préparation de tissus adjacents infiltrés
01.31.99↔	Incision des méninges cérébrales, autre	01.51.99↔	Excision de tissu ou de lésion méningée cérébrale, autre
01.32.00↔	Lobotomie et tractotomie, SAP	01.52.00↔	Hémisphérectomie, SAP
01.32.10↔	Lobotomie et tractotomie, cingulotomie	01.52.10↔	Hémisphérectomie, tissu intracérébral de tumeur cérébrale primaire
01.32.11↔	Lobotomie et tractotomie, transsection sous-piale	01.52.11↔	Hémisphérectomie, tissu intracérébral de tumeur cérébrale d'origine non cérébrale
01.32.12↔	Lobotomie et tractotomie, lobotomie multiples	01.52.99↔	Hémisphérectomie, autre
01.32.20↔	Lobotomie et tractotomie, interruption stéréotaxique de systèmes de communication nerveuse	01.53.00↔	Lobectomie du cerveau, SAP
01.32.99↔	Lobotomie et tractotomie, autre	01.53.10↔	Lobectomie du cerveau, tissu intracérébral de tumeur cérébrale primaire
01.39.00↔	Autre incision du cerveau, SAP	01.53.11↔	Lobectomie du cerveau, tissu intracérébral de tumeur cérébrale d'origine non cérébrale
01.39.10↔	Autre incision du cerveau pour évacuation d'hématome intracérébral	01.53.99↔	Lobectomie du cerveau, autre
01.39.11↔	Autre incision du cerveau pour évacuation d'abcès intracérébral	01.59.00↔	Autre excision ou destruction de tissus ou de lésion du cerveau, SAP
01.39.19↔	Autre incision du cerveau, évacuation d'autre liquide intracérébral	01.59.10↔	Autre excision de tissu intracérébral de tumeur cérébrale primaire
01.39.20↔	Autre incision du cerveau, évacuation stéréotaxique d'hématome intracrânien	01.59.11↔	Autre excision de tissu intracérébral de tumeur cérébrale d'origine non cérébrale
01.39.21↔	Autre incision du cerveau, évacuation stéréotaxique d'abcès intracrânien	01.59.12↔	Autre excision de tissus ou de lésion du cerveau, débridement de contusion cérébrale
01.39.29↔	Autre incision du cerveau, évacuation stéréotaxique d'autre liquide intracrânien	01.59.19↔	Autre excision de tissus ou de lésion du cerveau, autre
01.39.30↔	Autre incision du cerveau, extraction de corps étranger intracérébral	01.59.20↔	Autre destruction de tissu intracérébral de tumeur cérébrale primaire
		01.59.21↔	Autre destruction de tissu intracérébral de tumeur cérébrale d'origine non cérébrale

01.59.29↔	Autre destruction de tissus ou de lésion du cerveau, autre	02.99.70↔	Révision (sans remplacement) d'électrode(s) de neurostimulateur intracrânien, SAP
01.59.99↔	Autre excision ou destruction de lésion ou de tissus du cerveau, autre	02.99.71↔	Révision (sans remplacement) d'électrode(s) de neurostimulateur intracrânien, stéréotaxique, système permanent à une électrode pour stimulation permanente
02.14↔	Excision du plexus choroïde	02.99.72↔	Révision (sans remplacement) d'électrode(s) de neurostimulateur intracrânien, stéréotaxique, système permanent à plusieurs électrodes pour stimulation permanente
02.91↔	Libération d'adhérences corticales	02.99.79↔	Révision (sans remplacement) d'électrode(s) de neurostimulateur intracrânien, autre
02.93.00↔	Implantation ou remplacement d'électrode(s) de neurostimulateur intracrânien, SAP	02.99.90↔	Autre opération stéréotaxique du crâne, du cerveau et des méninges cérébrales
02.93.10↔	Implantation ou remplacement de micro-électrode(s) temporaire(s) de dérivation et de stimulation monoculaire	02.99.99↔	Autre opération du crâne, du cerveau et des méninges cérébrales, autre
02.93.11↔	Implantation ou remplacement de micro-électrode(s) temporaire(s) de dérivation et de stimulation multiloculaire	92.39.00↔	Autre radiochirurgie stéréotaxique, SAP
02.93.20↔	Implantation ou remplacement de micro-électrode(s) permanente(s) de dérivation et de stimulation monoculaire	92.39.01↔	Autre radiothérapie de haut voltage, radiochirurgie stéréotaxique, fractionnée, cérébrale, SAP
02.93.21↔	Implantation ou remplacement de micro-électrode(s) permanente(s) de dérivation et de stimulation multiloculaire	92.39.11↔	Autre radiothérapie de haut voltage, radiochirurgie stéréotaxique, fractionnée, extracérébrale, SAP
02.93.99↔	Implantation ou remplacement d'électrode(s) de neurostimulateur intracrânien, autre	92.39.20↔	Autre radiothérapie de haut voltage, radiochirurgie stéréotaxique, fractionnée: cérébrale, radiothérapie à intensité modulée
02.96↔	Insertion d'électrodes sphénoïdales	92.39.21↔	Autre radiothérapie de haut voltage, radiochirurgie stéréotaxique, fractionnée: cérébrale, Intensity Modulated Arc Therapy (IMAT).
02.99.00↔	Autre opération du crâne, du cerveau et des méninges cérébrales, SAP	92.39.22↔	Autre radiothérapie de haut voltage, radiochirurgie stéréotaxique, fractionnée: cérébrale, guidée par l'image
02.99.10↔	Interventions stéréotaxiques au niveau du liquide céphalo-rachidien	92.39.29↔	Autre radiothérapie de haut voltage, radiochirurgie stéréotaxique, fractionnée, extracérébrale, autre
02.99.11↔	Implantation et explantation stéréotaxique de matériel radioactif en tant qu'intervention indépendante	92.39.30↔	Autre radiothérapie de haut voltage, radiochirurgie stéréotaxique, fractionnée: extracérébrale, radiothérapie avec modulation d'intensité
02.99.12↔	Implantation stéréotaxique de tissus dans le crâne, le cerveau et les méninges cérébrales	92.39.31↔	Autre radiothérapie de haut voltage, radiochirurgie stéréotaxique, fractionnée: extracérébrale, Intensity Modulated Arc Therapy (IMAT).
02.99.13↔	Instillation stéréotaxique de médicaments en tant qu'intervention indépendante	92.39.32↔	Autre radiothérapie de haut voltage, radiochirurgie stéréotaxique, fractionnée: extracérébrale, guidée par l'image
02.99.14↔	Implantation, révision ou remplacement stéréotaxique de cathéter(s) intracérébral(aux) pour perfusion intraventriculaire	92.39.39↔	Autre radiothérapie de haut voltage, radiochirurgie stéréotaxique, fractionnée, extracérébrale, autre
02.99.20↔	Conversion d'une dérivation (drainage) de liquide céphalo-rachidien en une dérivation multiple		
02.99.29↔	Autre révision et enlèvement de dérivation de liquide céphalo-rachidien		
02.99.30↔	Implantation ou remplacement de capteur de mesure intracrânien		
02.99.31↔	Révision (sans remplacement) de capteur de mesure intracrânien		
02.99.40↔	Implantation ou remplacement de neuroprothèse		
02.99.41↔	Révision (sans remplacement) de neuroprothèse		
02.99.50↔	Implantation et enlèvement de système de cathéter à ballonnet pour brachythérapie intracérébrale		

ADRG B02**Craniotomie complexe ou opération de la colonne vertébrale**

(Au moins un(e) procédure dans le tableau B02-1 et (PCCL > 3 ou au moins un(e) procédure dans le tableau B02-2) ou procédure dans le tableau B02-3) et (au moins un(e) procédure dans le tableau B02-4 ou PCCL > 3 ou Procédures de complications)

DRG B02A**Craniotomie complexe ou opération de la colonne vertébrale avec radiothérapie, plus de 8 séances d'irradiation**

Au moins neuf procédures dans le tableau B02-5

DRG B02B**Craniotomie complexe ou opération de la colonne vertébrale, âge < 6 ans ou âge < 18 ans avec grande intervention intracrânienne, avec CC extrêmement sévères**

(Âge < 6 années ou Âge < 18 années et procédure dans le tableau B02-6) et PCCL > 3

DRG B02C**Craniotomie complexe ou opération de la colonne vertébrale avec radiothérapie < 9 séances d'irradiation, monitoring intraopératoire, procédures de complication ou grande intervention intracrânienne sans CC extrêmement sévères**

Au moins un(e) procédure dans le tableau B02-7 ou procédure dans le tableau B02-6 ou Procédures de complications

DRG B02D**Craniotomie complexe ou opération de la colonne vertébrale, sans radiothérapie, sans monitoring intraopératoire, âge > 5 ans, sans grande intervention intracrânienne, sans procédures de complication**

procédure B02-1

00.65.00↔	Insertion percutanée d'autre(s) stent(s) vasculaire(s) intracrânien(s), SAP	01.25.21↔	Autre craniotomie, recraniectomie pour ablation de matériel alloplastique ou de réservoir médicamenteux des os crâniens ou de l'espace épidual
00.65.11↔	Insertion transluminale percutanée de micro-stents vasculaires intracrâniens	01.25.99↔	Autre craniectomie, autre
00.65.99↔	Insertion percutanée d'autre(s) stent(s) vasculaire(s) intracrânien(s), autre	01.26↔	Insertion et remplacement de cathéter dans la cavité crânienne ou le tissu cérébral
01.12.00↔	Biopsie de méninges cérébrales à ciel ouvert, SAP	01.28↔	Insertion de cathéter(s) intracrâniens par trou(s) de trépan
01.12.10↔	Biopsie stéréotaxique de méninges cérébrales, à ciel ouvert	01.29.00↔	Révision (sans remplacement) de cathéter(s) de la cavité crânienne ou de tissu cérébral, SAP
01.12.99↔	Biopsie de méninges cérébrales à ciel ouvert, autre	01.29.10↔	Révision stéréotaxique (sans remplacement) de cathéter(s) intracérébral(aux) pour perfusion intraventriculaire
01.14.00↔	Biopsie du cerveau à ciel ouvert, SAP	01.29.99↔	Révision (sans remplacement) de cathéter(s) de la cavité crânienne ou de tissu cérébral, autre
01.14.10↔	Biopsie stéréotaxique du cerveau à ciel ouvert	01.32.00↔	Lobotomie et tractotomie, SAP
01.14.99↔	Biopsie du cerveau à ciel ouvert, autre	01.32.10↔	Lobotomie et tractotomie, cingulotomie
01.15↔	Biopsie du crâne	01.32.11↔	Lobotomie et tractotomie, transection sous-piale
01.21↔	Incision et drainage de sinus crânien	01.32.12↔	Lobotomie et tractotomie, lobotomie multiples
01.22↔	Ablation d'électrode(s) de neurostimulateur intracrânien	01.32.20↔	Lobotomie et tractotomie, interruption stéréotaxique de systèmes de communication nerveuse
01.23.00↔	Réouverture de site de craniotomie [Recraniotomie], SAP	01.32.99↔	Lobotomie et tractotomie, autre
01.23.10↔	Recraniotomie avec mise en place de drain	01.39.00↔	Autre incision du cerveau, SAP
01.23.20↔	Recraniotomie avec ablation de matériel alloplastique ou de réservoir médicamenteux des os crâniens	01.39.10↔	Autre incision du cerveau pour évacuation d'hématome intracérébral
01.23.21↔	Recraniotomie avec ablation de matériel alloplastique ou de réservoir médicamenteux de l'espace épidual	01.39.11↔	Autre incision du cerveau pour évacuation d'abcès intracérébral
01.23.29↔	Recraniotomie avec ablation d'autre matériel	01.39.19↔	Autre incision du cerveau, évacuation d'autre liquide intracérébral
01.23.99↔	Recraniotomie, autre	01.39.20↔	Autre incision du cerveau, évacuation stéréotaxique d'hématome intracrânien
01.24.00↔	Autre craniotomie, SAP	01.39.21↔	Autre incision du cerveau, évacuation stéréotaxique d'abcès intracrânien
01.24.10↔	Autre craniotomie avec décompression	01.39.29↔	Autre incision du cerveau, évacuation stéréotaxique d'autre liquide intracrânien
01.24.11↔	Autre craniotomie pour évacuation d'hématome épidual	01.39.30↔	Autre incision du cerveau, extraction de corps étranger intracérébral
01.24.12↔	Autre craniotomie pour évacuation d'empyème épidual	01.39.40↔	Mise en place de dispositif de drainage externe de liquide céphalo-rachidien (ventriculaire, cisternal, sous-dural)
01.24.13↔	Autre craniotomie, insertion de matériel alloplastique ou de réservoir médicamenteux dans les os crâniens ou l'espace épidual	01.39.41↔	Mise en place de réservoir de liquide céphalo-rachidien (ventriculaire, cisternal, sous-dural)
01.24.14↔	Autre craniotomie, ablation de matériel alloplastique ou de réservoir médicamenteux des os crâniens ou de l'espace épidual	01.39.42↔	Enlèvement de réservoir de liquide céphalo-rachidien (ventriculaire, cisternal, sous-dural)
01.24.15↔	Autre craniotomie, extraction de corps étranger des os crâniens ou de l'espace épidual	01.39.50↔	Enlèvement d'implant intracrânien
01.24.16↔	Autre craniotomie pour autre drainage de liquide épidual ou pour d'autres raisons	01.39.99↔	Autre incision du cerveau, autre
01.24.20↔	Craniotomie, abord par la calotte crânienne, SAP	01.41↔	Opération du thalamus
01.24.22↔	Craniotomie stéréotaxique, abord par la calotte crânienne	01.42↔	Opération du globus pallidum
01.24.29↔	Craniotomie, abord par la calotte crânienne, autre	01.51.00↔	Excision de tissu ou de lésion méningée cérébrale, SAP
01.24.30↔	Abord par la base du crâne, SAP	01.51.10↔	Excision de tissu tumoral des méninges cérébrales avec préparation de tissus adjacents infiltrés
01.24.31↔	Abord par la base du crâne, voie transorale	01.51.99↔	Excision de tissu ou de lésion méningée cérébrale, autre
01.24.32↔	Abord par la base du crâne, voie transorale, avec division du voile du palais	01.52.00↔	Hémisphérectomie, SAP
01.24.33↔	Abord par la base du crâne, voie transorale, avec division du voile du palais et du palais osseux	01.52.10↔	Hémisphérectomie, tissu intracérébral de tumeur cérébrale primaire
01.24.34↔	Abord par la base du crâne, voie transsphénoïdale	01.52.11↔	Hémisphérectomie, tissu intracérébral de tumeur cérébrale d'origine non cérébrale
01.24.35↔	Abord par la base du crâne, voie transthénoïdale	01.52.99↔	Hémisphérectomie, autre
01.24.36↔	Abord par la base du crâne, voie transmastoïdienne	01.53.00↔	Lobectomie du cerveau, SAP
01.24.37↔	Abord par la base du crâne, voie translabyrinthique	01.53.10↔	Lobectomie du cerveau, tissu intracérébral de tumeur cérébrale primaire
01.24.38↔	Abord par la base du crâne, voie transpyramidale	01.53.11↔	Lobectomie du cerveau, tissu intracérébral de tumeur cérébrale d'origine non cérébrale
01.24.39↔	Abord par la base du crâne, autre	01.53.99↔	Lobectomie du cerveau, autre
01.24.3a↔	Abord par la base du crâne, voie transcondyloire	01.59.00↔	Autre excision ou destruction de tissus ou de lésion du cerveau, SAP
01.24.3b↔	Abord par la base du crâne, voie transorbitaire	01.59.10↔	Autre excision de tissu intracérébral de tumeur cérébrale primaire
01.24.3c↔	Abord par la base du crâne, avec ostéotomie type Le Fort I	01.59.11↔	Autre excision de tissu intracérébral de tumeur cérébrale d'origine non cérébrale
01.24.99↔	Autre craniotomie, autre	01.59.12↔	Autre excision de tissus ou de lésion du cerveau, débridement de contusion cérébrale
01.25.00↔	Autre craniectomie, SAP	01.59.19↔	Autre excision de tissus ou de lésion du cerveau, autre
01.25.10↔	Autre craniectomie avec décompression		
01.25.11↔	Autre craniectomie pour évacuation d'hématome épidual		
01.25.12↔	Autre craniectomie pour évacuation d'empyème épidual		
01.25.13↔	Autre craniectomie, extraction de corps étranger des os crâniens ou de l'espace épidual		
01.25.14↔	Autre craniectomie, insertion de matériel alloplastique ou de réservoir médicamenteux dans les os crâniens ou l'espace épidual		
01.25.19↔	Autre craniectomie pour drainage de liquide épidual ou pour d'autres raisons		
01.25.20↔	Autre craniectomie, recraniectomie avec mise en place de drain		

01.59.20↔	Autre destruction de tissu intracérébral de tumeur cérébrale primaire	02.92↔	Réparation du cerveau
01.59.21↔	Autre destruction de tissu intracérébral de tumeur cérébrale d'origine non cérébrale	02.93.00↔	Implantation ou remplacement d'électrode(s) de neurostimulateur intracrânien, SAP
01.59.29↔	Autre destruction de tissus ou de lésion du cerveau, autre	02.93.10↔	Implantation ou remplacement de micro-électrode(s) temporaire(s) de dérivation et de stimulation monoculaire
01.59.99↔	Autre excision ou destruction de lésion ou de tissus du cerveau, autre	02.93.11↔	Implantation ou remplacement de micro-électrode(s) temporaire(s) de dérivation et de stimulation multiloculaire
01.6x.00↔	Excision et destruction de lésion crânienne, SAP	02.93.20↔	Implantation ou remplacement de micro-électrode(s) permanente(s) de dérivation et de stimulation monoculaire
01.6x.10↔	Excision et destruction de tissu tumoral de la base du crâne	02.93.21↔	Implantation ou remplacement de micro-électrode(s) permanente(s) de dérivation et de stimulation multiloculaire
01.6x.11↔	Excision et destruction de tissu tumoral de la calotte crânienne	02.93.99↔	Implantation ou remplacement d'électrode(s) de neurostimulateur intracrânien, autre
01.6x.20↔	Excision et destruction d'autre tissu pathologique de la base du crâne	02.96↔	Insertion d'électrodes sphénoïdales
01.6x.21↔	Excision et destruction d'autre tissu pathologique de la calotte crânienne	02.99.00↔	Autre opération du crâne, du cerveau et des méninges cérébrales, SAP
01.6x.22↔	Excision et destruction d'autre tissu pathologique de la base et de la calotte crâniennes (avec méninges)	02.99.10↔	Interventions stéréotaxiques au niveau du liquide céphalo-rachidien
01.6x.99↔	Excision et destruction de lésion crânienne, autre	02.99.11↔	Implantation et explantation stéréotaxique de matériel radioactif en tant qu'intervention indépendante
02.01↔	Ouverture de suture crânienne	02.99.12↔	Implantation stéréotaxique de tissus dans le crâne, le cerveau et les méninges cérébrales
02.02↔	Élévation de fragments osseux résultant de fracture du crâne	02.99.13↔	Instillation stéréotaxique de médicaments en tant qu'intervention indépendante
02.03↔	Confection de volet osseux crânien	02.99.14↔	Implantation, révision ou remplacement stéréotaxique de cathéter(s) intracérébral(aux) pour perfusion intraventriculaire
02.04.00↔	Grefte d'os crânien, SAP	02.99.20↔	Conversion d'une dérivation (drainage) de liquide céphalo-rachidien en une dérivation multiple
02.04.10↔	Grefte d'os crânien, voûte du crâne	02.99.29↔	Autre révision et enlèvement de dérivation de liquide céphalo-rachidien
02.04.99↔	Grefte d'os crânien, autre	02.99.30↔	Implantation ou remplacement de capteur de mesure intracrânien
02.05.00↔	Insertion de plaques aux niveaux des os crâniens, SAP	02.99.31↔	Révision (sans remplacement) de capteur de mesure intracrânien
02.05.10↔	Insertion de plaque (implant CAD) au niveau des os de la boîte crânienne sans participation des os de la face, défaut simple	02.99.40↔	Implantation ou remplacement de neuroprothèse
02.05.11↔	Insertion de plaque (implant CAD) au niveau des os de la boîte crânienne sans participation des os de la face, défaut important ou complexe	02.99.41↔	Révision (sans remplacement) de neuroprothèse
02.05.20↔	Insertion de plaque (implant CAD) au niveau des os de la boîte crânienne sans participation orbitaire, temporale ou frontale (jusqu'à 2 régions)	02.99.50↔	Implantation et enlèvement de système de cathéter à ballonnet pour brachythérapie intracérébrale
02.05.30↔	Insertion de plaque (implant CAD) au niveau des os de la boîte crânienne avec participation de plusieurs régions de la face (3 régions et plus)	02.99.70↔	Révision (sans remplacement) d'électrode(s) de neurostimulateur intracrânien, SAP
02.05.99↔	Insertion de plaques aux niveaux des os crâniens, autre	02.99.71↔	Révision (sans remplacement) d'électrode(s) de neurostimulateur intracrânien, stéréotaxique, système permanent à une électrode pour stimulation permanente
02.06.00↔	Autre ostéoplastie crânienne, SAP	02.99.72↔	Révision (sans remplacement) d'électrode(s) de neurostimulateur intracrânien, stéréotaxique, système permanent à plusieurs électrodes pour stimulation permanente
02.06.10↔	Cranioplastie fronto-orbitaire pour transposition	02.99.79↔	Révision (sans remplacement) d'électrode(s) de neurostimulateur intracrânien, autre
02.06.20↔	Réparation de la boîte crânienne sans participation des os de la face, par implant simple (ciment osseux)	02.99.90↔	Autre opération stéréotaxique du crâne, du cerveau et des méninges cérébrales
02.06.30↔	Réparation de la boîte crânienne et des os faciaux, ou des os faciaux seuls, par implant simple (ciment osseux) ou greffe	02.99.99↔	Autre opération du crâne, du cerveau et des méninges cérébrales, autre
02.06.99↔	Autre ostéoplastie crânienne (cranioplastie), autre	04.01.00↔	Excision de neurinome du nerf auditif, SAP
02.07↔	Enlèvement de plaque crânienne	04.01.10↔	Excision de neurinome du nerf auditif par craniotomie
02.11↔	Suture simple de la dure-mère cérébrale	04.01.11↔	Excision de neurinome du nerf auditif, par voie translabyrinthique
02.12.00↔	Autre réparation de méninges cérébrales, SAP	04.01.99↔	Excision de neurinome du nerf auditif, autre
02.12.10↔	Autre réparation de méninges cérébrales sans cranioplastie	04.41↔	Décompression de la racine du nerf trijumeau
02.12.20↔	Autre réparation de méninges cérébrales avec cranioplastie	07.13.00↔	Biopsie de la glande hypophyse, par voie transfrontale, SAP
02.12.21↔	Autre duroplastie avec cranioplastie de la convexité	07.13.10↔	Biopsie fermée [percutanée] [à l'aiguille] de la glande hypophyse, par voie transfrontale
02.12.22↔	Autre duroplastie avec cranioplastie de la charnière crânio-cervicale	07.13.11↔	Biopsie ouverte de la glande hypophyse, par voie transfrontale
02.12.99↔	Autre réparation de méninges cérébrales, autre	07.13.12↔	Biopsie stéréotaxique de la glande hypophyse, par voie transfrontale
02.13↔	Ligature de vaisseaux méningés	07.13.99↔	Biopsie de la glande hypophyse par voie transfrontale, autre
02.14↔	Excision du plexus choroïde	07.14.00↔	Biopsie de la glande hypophyse par voie transsphénoïdale, SAP
02.2↔	Ventriculostomie	07.14.10↔	Biopsie fermée [percutanée] [à l'aiguille] de la glande hypophyse par voie transsphénoïdale
02.31↔	Drainage ventriculaire vers les structures de la tête et du cou	07.14.11↔	Biopsie ouverte de la glande hypophyse, par voie transsphénoïdale
02.32↔	Drainage ventriculaire vers le système circulatoire	07.14.12↔	Biopsie stéréotaxique de la glande hypophyse, par voie transsphénoïdale
02.33↔	Drainage ventriculaire vers la cavité thoracique		
02.34↔	Drainage ventriculaire vers la cavité et les organes abdominaux		
02.35↔	Drainage ventriculaire vers le système urinaire		
02.39↔	Autres drainages ventriculaires		
02.41.00↔	Irrigation et exploration de drain ventriculaire, SAP		
02.41.10↔	Irrigation et exploration de drain ventriculaire, partie centrale		
02.41.20↔	Irrigation et exploration de drain ventriculaire, partie périphérique		
02.41.99↔	Irrigation et exploration de drain ventriculaire, autre		
02.42.00↔	Réinsertion de drain ventriculaire, SAP		
02.42.10↔	Réinsertion de drain ventriculaire, partie centrale		
02.42.20↔	Réinsertion de drain ventriculaire, partie périphérique		
02.42.99↔	Réinsertion de drain ventriculaire, autre		
02.43↔	Ablation de drain ventriculaire		
02.91↔	Libération d'adhérences corticales		

07.14.99↔	Biopsie de la glande hypophyse par voie transsphénoïdale, autre	18.71.30↔	Implantation de matériel alloplastique dans la reconstruction du pavillon de l'oreille
07.15↔	Biopsie de glande hypophyse, par voie non précisée	18.71.99↔	Reconstruction du pavillon de l'oreille, autre
07.17.00↔	Biopsie de la glande pinéale, SAP	19.11↔	Stapédectomie et plastie de l'étrier avec mise en place et ajustement d'une prothèse de l'étrier
07.17.10↔	Biopsie fermée [percutanée] [à l'aiguille] de la glande pinéale	19.19.00↔	Autre stapédectomie et plastie de l'étrier, SAP
07.17.11↔	Biopsie ouverte de la glande pinéale	19.19.10↔	Stapédectomie, avec remplacement de l'étrier par implant autologue
07.17.12↔	Biopsie stéréotaxique de la glande pinéale	19.19.11↔	Stapédectomie, avec remplacement de l'étrier par implant alloplastique
07.17.99↔	Biopsie de la glande pinéale, autre	19.19.12↔	Malléostapédotomie
07.51↔	Exploration du champ épiphysaire	19.19.99↔	Autre stapédectomie et plastie de l'étrier, autre
07.52↔	Incision de l'épiphyse	19.21↔	Révision de stapédotomie, de stapédectomie et de plastie de l'étrier, avec remplacement de l'enclume
07.53↔	Excision partielle de l'épiphyse	19.29.00↔	Autre révision de stapédotomie, de stapédectomie et de plastie de l'étrier, SAP
07.54↔	Excision totale de l'épiphyse	19.29.10↔	Autre révision de stapédotomie et de stapédectomie avec prothèse de l'étrier
07.59↔	Autres opérations de l'épiphyse	19.29.11↔	Autre révision de stapédotomie et de stapédectomie avec prothèse de l'étrier par implant autologue
07.61↔	Excision partielle de l'hypophyse par voie sousfrontale	19.29.12↔	Autre révision de stapédotomie et de stapédectomie avec prothèse de l'étrier par implant alloplastique
07.62↔	Excision partielle de l'hypophyse, voie transsphénoïdale	19.29.13↔	Autre révision de stapédectomie avec plastie de l'étrier (sans remplacement de l'enclume)
07.63↔	Excision partielle de l'hypophyse, approche non précisée	19.29.99↔	Autre révision de stapédotomie, de stapédectomie et de plastie de l'étrier, autre
07.64↔	Excision totale de l'hypophyse, voie sousfrontale	19.52↔	Tympanoplastie de type II
07.65↔	Excision totale de l'hypophyse, voie transsphénoïdale	19.53↔	Tympanoplastie de type III
07.68↔	Excision totale de l'hypophyse, autre voie précisée	19.54↔	Tympanoplastie de type IV
07.69↔	Excision totale de l'hypophyse, approche non précisée	19.55↔	Tympanoplastie de type V
07.71↔	Exploration de la fosse hypophysaire	19.56.00↔	Tympanoplastie et ossiculoplastie, SAP
07.72↔	Incision de l'hypophyse	19.56.10↔	Tympanoplastie avec antrotomie, atticotomie, atticoantrotomie ou mastoïdectomie sans implantation de prothèse ou avec remplacement d'osselet par implant autologue
07.79↔	Autre opération de l'hypophyse	19.56.11↔	Tympanoplastie avec antrotomie, atticotomie, atticoantrotomie ou mastoïdectomie avec greffe d'implant alloplastique, allogène ou xénogène
16.01↔	Orbitotomie avec volet osseux	19.56.20↔	Tympanoplastie avec réalisation d'une cavité d'évidement (cavité ouverte sans implantation de prothèse ou avec remplacement d'osselet par implant autologue)
16.02↔	Orbitotomie avec l'insertion d'implant orbitaire	19.56.21↔	Tympanoplastie avec réalisation d'une cavité d'évidement (cavité ouverte) avec greffe d'implant alloplastique, allogène ou xénogène
16.09↔	Autre orbitotomie	19.56.99↔	Tympanoplastie et ossiculoplastie, autre
16.51.00↔	Exentération d'orbite avec ablation de structure adjacente, SAP	19.6↔	Révision de tympanoplastie
16.51.10↔	Exentération d'orbite avec ablation de structure adjacente, avec conservation de la peau palpébrale	20.23.00↔	Incision de l'oreille moyenne, SAP
16.51.11↔	Exentération d'orbite avec ablation de structure adjacente, sans conservation de la peau palpébrale	20.23.10↔	Antrotomie
16.51.99↔	Exentération d'orbite avec ablation de structure adjacente, autre	20.23.11↔	Atticotomie
16.52.00↔	Exentération d'orbite avec enlèvement thérapeutique d'os de l'orbite, SAP	20.23.12↔	Tympanotomie avec scellement de la membrane de la fenêtrée ronde et/ou ovale
16.52.10↔	Exentération d'orbite avec enlèvement thérapeutique d'os de l'orbite, avec conservation de la peau palpébrale	20.23.13↔	Tympanotomie exploratoire
16.52.11↔	Exentération d'orbite avec enlèvement thérapeutique d'os de l'orbite, sans conservation de la peau palpébrale	20.23.99↔	Incision de l'oreille moyenne, autre
16.52.99↔	Exentération d'orbite avec enlèvement thérapeutique d'os de l'orbite, autre	20.41↔	Mastoïdectomie simple
16.59.00↔	Autre exentération d'orbite, SAP	20.42.00↔	Mastoïdectomie radicale, SAP
16.59.10↔	Autre exentération d'orbite avec conservation de la peau palpébrale	20.42.10↔	Mastoïdectomie, avec libération du canal fascial, sans décompression du nerf
16.59.11↔	Autre exentération d'orbite sans conservation de la peau palpébrale	20.42.11↔	Mastoïdectomie, avec libération du canal fascial, avec décompression du nerf
16.59.99↔	Autre exentération d'orbite, autre	20.42.20↔	Mastoïdectomie, résection subtotal de l'os pétreux (pétrosectomie subtotal), SAP
16.63↔	Révision de cavité d'énucléation avec greffe	20.42.21↔	Mastoïdectomie, résection subtotal de l'os pétreux (pétrosectomie subtotal), sans oblitération
16.64↔	Autre révision de cavité d'énucléation	20.42.22↔	Mastoïdectomie, résection subtotal de l'os pétreux (pétrosectomie subtotal), avec oblitération de tissus adipeux
16.66↔	Autre révision après exentération de cavité orbitaire	20.42.23↔	Mastoïdectomie, résection subtotal de l'os pétreux (pétrosectomie subtotal), avec oblitération de tissus musculaires
18.71.00↔	Reconstruction du pavillon de l'oreille, SAP	20.42.24↔	Mastoïdectomie, résection subtotal de l'os pétreux (pétrosectomie subtotal), avec oblitération de tissus adipeux et musculaires
18.71.10↔	Reconstruction du pavillon de l'oreille, partielle, SAP	20.42.30↔	Mastoïdectomie, résection partielle de l'os pétreux, SAP
18.71.11↔	Reconstruction du pavillon de l'oreille, partielle, avec expanseur tissulaire		
18.71.12↔	Reconstruction du pavillon de l'oreille, partielle, avec lambeau aponévrotique		
18.71.13↔	Reconstruction du pavillon de l'oreille, partielle, avec greffe de cartilage		
18.71.14↔	Reconstruction du pavillon de l'oreille, partielle, avec lambeau microvasculaire		
18.71.19↔	Reconstruction du pavillon de l'oreille, partielle, autre		
18.71.20↔	Reconstruction du pavillon de l'oreille, totale, SAP		
18.71.21↔	Reconstruction du pavillon de l'oreille, totale, avec expanseur tissulaire		
18.71.22↔	Reconstruction du pavillon de l'oreille, totale, avec lambeau aponévrotique		
18.71.23↔	Reconstruction du pavillon de l'oreille, totale, avec greffe de cartilage		
18.71.24↔	Reconstruction du pavillon de l'oreille, totale, avec lambeau microvasculaire		
18.71.29↔	Reconstruction du pavillon de l'oreille, totale, autre		

20.42.31↔	Mastoidectomie, résection partielle de l'os pétreux, sans oblitération	39.72.31↔	Embolisation transluminale percutanée de malformation vasculaire par microcathéter, utilisation d'un microcathéter
20.42.32↔	Mastoidectomie, résection partielle de l'os pétreux, avec oblitération de tissus adipeux	39.72.32↔	Embolisation transluminale percutanée de malformation vasculaire par microcathéter, utilisation de deux microcathéters
20.42.33↔	Mastoidectomie, résection partielle de l'os pétreux, avec oblitération de tissus musculaires	39.72.33↔	Embolisation transluminale percutanée de malformation vasculaire par microcathéter, utilisation de trois microcathéters
20.42.34↔	Mastoidectomie, résection partielle de l'os pétreux, avec oblitération de tissus adipeux et musculaires	39.72.34↔	Embolisation transluminale percutanée de malformation vasculaire par microcathéter, utilisation de quatre microcathéters
20.42.99↔	Mastoidectomie radicale, autre	39.72.35↔	Embolisation transluminale percutanée de malformation vasculaire par microcathéter, utilisation de cinq microcathéters
20.51.00↔	Excision de lésion de l'oreille moyenne, SAP	39.72.39↔	Embolisation transluminale percutanée de malformation vasculaire par microcathéter, utilisation de plus de cinq microcathéters
20.51.10↔	Excision de lésion de la cavité tympanique	39.72.99↔	Réparation ou occlusion endovasculaire des vaisseaux de la tête et du cou, autre
20.51.11↔	Excision de lésion de l'apex pyramidal	39.77.00↔	Intervention endovasculaire transluminale percutanée sur vaisseau(x) intracrânien(s), SAP
20.51.12↔	Excision de lésion de la base de l'oreille	39.77.10↔	Angioplastie percutanée à ballonnet de vaisseau(x) intracrânien(s)
20.51.99↔	Excision de lésion de l'oreille moyenne, autre	39.77.20↔	Bladeangioplastie percutanée de vaisseau(x) intracrânien(s)
20.79.00↔	Autre incision, excision et destruction de l'oreille interne, SAP	39.77.30↔	Angioplastie percutanée au laser de vaisseau(x) intracrânien(s)
20.79.10↔	Excision de lésion du labyrinthe	39.77.40↔	Athérectomie percutanée de vaisseau(x) intracrânien(s)
20.79.11↔	Cochléosaccotomie	39.77.60↔	Thrombectomie percutanée de vaisseau(x) intracrânien(s), SAP
20.79.20↔	Labyrinthectomie transtympanique	39.77.61↔	Thrombectomie percutanée à lame rotative de vaisseau(x) intracrânien(s)
20.79.21↔	Labyrinthectomie transmastoïdienne	39.77.62↔	Thrombectomie percutanée de vaisseau(x) intracrânien(s) assistée par stent
20.79.22↔	Destruction transtympanique du labyrinthe	39.77.69↔	Thrombectomie percutanée de vaisseau(x) intracrânien(s), autre
20.79.23↔	Destruction transmastoïdienne du labyrinthe	39.77.99↔	Intervention endovasculaire transluminale percutanée sur vaisseau(x) intracrânien(s), autre
20.79.99↔	Autre incision, excision et destruction de l'oreille interne, autre	39.79.00↔	Autre réparation endovasculaire (d'anévrismes) d'autres vaisseaux, SAP
20.92↔	Révision de mastoidectomie	39.79.10↔	Implantation endovasculaire de greffe, autres vaisseaux, SAP
20.99.00↔	Autres opérations de l'oreille moyenne et interne, SAP	39.79.11↔	Implantation endovasculaire de greffe, vaisseaux viscéraux
20.99.10↔	Implantation d'ancrages osseux dans l'oreille moyenne et interne	39.79.12↔	Implantation endovasculaire de greffe, vaisseaux du bassin
20.99.20↔	Fermeture de fistule labyrinthique	39.79.13↔	Implantation endovasculaire de greffe, vaisseaux abdominaux
20.99.30↔	Enlèvement d'implant cochléaire ou d'aide auditive implantable	39.79.19↔	Implantation endovasculaire de greffe, autres vaisseaux, autre
20.99.99↔	Autres opérations de l'oreille moyenne et interne, autre	39.79.20↔	Embolisation ou occlusion par coils, autres vaisseaux, SAP
22.51↔	Ethmoïdotomie	39.79.21↔	Embolisation ou occlusion par coils, vaisseaux du membre supérieur
22.52↔	Sphénoïdotomie	39.79.22↔	Embolisation ou occlusion par coils, aorte
22.63.00↔	Ethmoïdectomie, SAP	39.79.23↔	Embolisation ou occlusion par coils, canal artériel persistant
22.63.10↔	Ethmoïdectomie, abord externe	39.79.24↔	Embolisation ou occlusion par coils, vaisseaux thoraciques
22.63.11↔	Ethmoïdectomie par voie intranasale ou transmaxillaire	39.79.25↔	Embolisation ou occlusion par coils, vaisseaux viscéraux
22.63.99↔	Ethmoïdectomie, autre	39.79.26↔	Embolisation ou occlusion par coils, vaisseaux abdominaux
22.64↔	Sphénoïdectomie	39.79.27↔	Embolisation ou occlusion par coils, vaisseaux du membre inférieur
38.01↔	Incision de vaisseaux intracrâniens	39.79.28↔	Embolisation ou occlusion par coils, vaisseaux rachidiens
38.31↔	Résection de vaisseaux intracrâniens, avec anastomose	39.79.29↔	Embolisation ou occlusion par coils, autres vaisseaux, autre
38.41↔	Résection de vaisseaux intracrâniens, avec remplacement	39.79.30↔	Embolisation sélective par liquides embolisants, autres vaisseaux, SAP
38.51↔	Ligature et stripping de veines variqueuses intracrâniennes	39.79.31↔	Embolisation sélective par liquides embolisants, vaisseaux du membre supérieur
38.61↔	Autre excision de vaisseaux intracrâniens	39.79.32↔	Embolisation sélective par liquides embolisants, aorte
38.81↔	Autre occlusion chirurgicale de vaisseaux intracrâniens	39.79.33↔	Embolisation sélective par liquides embolisants, canal artériel persistant
39.28↔	Pontage ou shunt vasculaire extra-intracrânien	39.79.34↔	Embolisation sélective par liquides embolisants, vaisseaux thoraciques
39.51.00↔	Clippage d'anévrisme, SAP	39.79.35↔	Embolisation sélective par liquides embolisants, vaisseaux viscéraux
39.51.11↔	Clippage d'anévrisme intracrânien	39.79.36↔	Embolisation sélective par liquides embolisants, vaisseaux abdominaux
39.51.99↔	Clippage d'anévrisme, autre	39.79.37↔	Embolisation sélective par liquides embolisants, vaisseaux du membre inférieur
39.53↔	Réparation de fistule artério-veineuse	39.79.38↔	Embolisation sélective par liquides embolisants, vaisseaux rachidiens
39.72.00↔	Réparation ou occlusion endovasculaire des vaisseaux de la tête et du cou, SAP	39.79.39↔	Embolisation sélective par liquides embolisants, autres vaisseaux, autre
39.72.10↔	Embolisation sélective de vaisseaux intracrâniens, SAP	39.79.40↔	Embolisation sélective par ballonnets détachables, autres vaisseaux, SAP
39.72.11↔	Embolisation sélective de vaisseaux intracrâniens, avec particules ou spires métalliques	39.79.41↔	Embolisation sélective par ballonnets détachables, vaisseaux du membre supérieur
39.72.12↔	Embolisation sélective de vaisseaux intracrâniens, avec liquides embolisants, ballonnets détachables ou filtres		
39.72.13↔	Embolisation sélective de vaisseaux intracrâniens par des stents utilisés comme flow-diverter		
39.72.14↔	Embolisation sélective de vaisseaux intracrâniens, avec matériel embolisant adhésif		
39.72.19↔	Embolisation sélective de vaisseaux intracrâniens, autre		
39.72.20↔	Embolisation sélective de vaisseaux extracrâniens de la tête et du cou, SAP		
39.72.21↔	Embolisation sélective de vaisseaux extracrâniens de la tête et du cou, avec particules ou spires métalliques		
39.72.22↔	Embolisation sélective de vaisseaux extracrâniens avec liquides embolisants, ballonnets détachables ou filtres		
39.72.24↔	Embolisation sélective de vaisseaux extracrâniens de la tête et du cou, avec matériel embolisant adhésif		
39.72.29↔	Embolisation sélective de vaisseaux extracrâniens de la tête et du cou, autre		
39.72.30↔	Embolisation transluminale percutanée de malformation vasculaire par microcathéter, SAP		

39.79.42↔	Embolisation sélective par ballonnets détachables, aorte	86.94.10↔	Insertion de générateur d'impulsions de neurostimulateur intracrânien, système à une électrode, non rechargeable
39.79.43↔	Embolisation sélective par ballonnets détachables, canal artériel persistant	86.94.11↔	Insertion de générateur d'impulsions de neurostimulateur épidual, système à une électrode, non rechargeable
39.79.44↔	Embolisation sélective par ballonnets détachables, vaisseaux thoraciques	86.94.12↔	Insertion de générateur d'impulsions de neurostimulateur périphérique, système à une électrode, non rechargeable
39.79.45↔	Embolisation sélective par ballonnets détachables, vaisseaux viscéraux	86.94.20↔	Remplacement de générateur d'impulsions de neurostimulateur intracrânien, système à une électrode, non rechargeable
39.79.46↔	Embolisation sélective par ballonnets détachables, vaisseaux abdominaux	86.94.21↔	Remplacement de générateur d'impulsions de neurostimulateur épidual, système à une électrode, non rechargeable
39.79.47↔	Embolisation sélective par ballonnets détachables, vaisseaux rachidiens	86.94.22↔	Remplacement de générateur d'impulsions de neurostimulateur périphérique, système à une électrode, non rechargeable
39.79.48↔	Embolisation sélective par ballonnets détachables, vaisseaux du membre inférieur	86.94.99↔	Insertion ou remplacement de générateur d'impulsions de neurostimulateur, système à une électrode, non spécifié comme étant rechargeable, autre
39.79.49↔	Embolisation sélective par ballonnets détachables, autres vaisseaux, autre	86.95.00↔	Insertion ou remplacement de générateur d'impulsions de neurostimulateur, système à plusieurs électrodes, non spécifié comme étant rechargeable, SAP
39.79.50↔	Embolisation sélective par filtres, autres vaisseaux, SAP	86.95.10↔	Insertion de générateur d'impulsions de neurostimulateur intracrânien, système à plusieurs électrodes, non rechargeable
39.79.51↔	Embolisation sélective par filtres, vaisseaux du membre supérieur	86.95.11↔	Insertion de générateur d'impulsions de neurostimulateur épidual, système à plusieurs électrodes, non rechargeable
39.79.52↔	Embolisation sélective par filtres, aorte	86.95.12↔	Insertion de générateur d'impulsions de neurostimulateur périphérique, système à plusieurs électrodes, non rechargeable
39.79.53↔	Embolisation sélective par filtres, canal artériel persistant	86.95.20↔	Remplacement de générateur d'impulsions de neurostimulateur intracrânien, système à plusieurs électrodes, non rechargeable
39.79.54↔	Embolisation sélective par filtres, vaisseaux thoraciques	86.95.21↔	Remplacement de générateur d'impulsions de neurostimulateur épidual, système à plusieurs électrodes, non rechargeable
39.79.55↔	Embolisation sélective par filtres, vaisseaux viscéraux	86.95.22↔	Remplacement de générateur d'impulsions de neurostimulateur périphérique, système à plusieurs électrodes, non rechargeable
39.79.56↔	Embolisation sélective par filtres, vaisseaux abdominaux	86.95.99↔	Insertion ou remplacement de générateur d'impulsions de neurostimulateur, système à plusieurs électrodes, non spécifié comme étant rechargeable, autre
39.79.57↔	Embolisation sélective par filtres, vaisseaux du membre inférieur	86.96.00↔	Insertion ou remplacement d'autre générateur d'impulsions de neurostimulateur, SAP
39.79.58↔	Embolisation sélective par filtres, vaisseaux rachidiens	86.96.10↔	Insertion de générateur d'impulsions pour stimulation de racine antérieure
39.79.59↔	Embolisation sélective par filtres, autres vaisseaux, autre	86.96.11↔	Insertion de générateur d'impulsions pour stimulation du nerf vague
39.79.60↔	Embolisation sélective par particules, autres vaisseaux, SAP	86.96.20↔	Remplacement de générateur d'impulsions pour stimulation de racine antérieure
39.79.61↔	Embolisation sélective par particules, vaisseaux du membre supérieur	86.96.21↔	Remplacement de générateur d'impulsions pour stimulation du nerf vague
39.79.62↔	Embolisation sélective par particules, aorte	86.96.99↔	Insertion ou remplacement d'autre générateur d'impulsions de neurostimulateur, autre
39.79.63↔	Embolisation sélective par particules, canal artériel persistant	86.97↔	Insertion ou remplacement de générateur d'impulsions de neurostimulateur, système à une électrode, rechargeable
39.79.64↔	Embolisation sélective par particules, vaisseaux thoraciques	86.98.00↔	Insertion ou remplacement de générateur d'impulsions de neurostimulateur, système à plusieurs électrodes, rechargeable, SAP
39.79.65↔	Embolisation sélective par particules, vaisseaux viscéraux	86.98.10↔	Insertion de générateur d'impulsions de neurostimulateur intracrânien, système à plusieurs électrodes, rechargeable
39.79.66↔	Embolisation sélective par particules, vaisseaux abdominaux	86.98.11↔	Insertion de générateur d'impulsions de neurostimulateur épidual, système à plusieurs électrodes, rechargeable
39.79.67↔	Embolisation sélective par particules, vaisseaux du membre inférieur	86.98.12↔	Insertion de générateur d'impulsions de neurostimulateur périphérique, système à plusieurs électrodes, rechargeable
39.79.68↔	Embolisation sélective par particules, vaisseaux rachidiens	86.98.20↔	Remplacement de générateur d'impulsions de neurostimulateur intracrânien, système à plusieurs électrodes, rechargeable
39.79.69↔	Embolisation sélective par particules, autres vaisseaux, autre	86.98.21↔	Remplacement de générateur d'impulsions de neurostimulateur épidual, système à plusieurs électrodes, rechargeable
39.79.70↔	Fermeture d'artères par cathéter au laser, autres vaisseaux, SAP	86.98.22↔	Remplacement de générateur d'impulsions de neurostimulateur périphérique, système à plusieurs électrodes, rechargeable
39.79.71↔	Fermeture d'artères par cathéter au laser, artères du membre supérieur	86.98.99↔	Insertion ou remplacement de générateur d'impulsions de neurostimulateur, système à plusieurs électrodes, autre
39.79.72↔	Fermeture d'artères par cathéter au laser, aorte	92.39.00↔	Autre radiochirurgie stéréotaxique, SAP
39.79.74↔	Fermeture d'artères par cathéter au laser, vaisseaux thoraciques	92.39.01↔	Autre radiothérapie de haut voltage, radiochirurgie stéréotaxique, fractionnée, cérébrale, SAP
39.79.75↔	Fermeture d'artères par cathéter au laser, vaisseaux du membre inférieur	92.39.11↔	Autre radiothérapie de haut voltage, radiochirurgie stéréotaxique, fractionnée, extracrânienne, SAP
39.79.76↔	Fermeture d'artères par cathéter au laser, vaisseaux viscéraux	92.39.20↔	Autre radiothérapie de haut voltage, radiochirurgie stéréotaxique, fractionnée: cérébrale, radiothérapie à intensité modulée
39.79.77↔	Fermeture d'artères par cathéter au laser, vaisseaux abdominaux		
39.79.79↔	Fermeture d'artères par cathéter au laser, autres vaisseaux, autre		
39.79.80↔	Fermeture d'artères par cathéter à radiofréquence, autres vaisseaux, SAP		
39.79.81↔	Fermeture d'artères par cathéter à radiofréquence, artères du membre supérieur		
39.79.82↔	Fermeture d'artères par cathéter à radiofréquence, aorte		
39.79.84↔	Fermeture d'artères par cathéter à radiofréquence, vaisseaux thoraciques		
39.79.85↔	Fermeture d'artères par cathéter à radiofréquence, vaisseaux du membre inférieur		
39.79.86↔	Fermeture d'artères par cathéter à radiofréquence, vaisseaux viscéraux		
39.79.87↔	Fermeture d'artères par cathéter à radiofréquence, vaisseaux abdominaux		
39.79.89↔	Fermeture d'artères par cathéter à radiofréquence, autres vaisseaux, autre		
39.79.99↔	Autre réparation endovasculaire (d'anévrismes) d'autres vaisseaux, autre		
86.94.00↔	Insertion ou remplacement de générateur d'impulsions de neurostimulateur, système à une électrode, non spécifié comme étant rechargeable, SAP		

92.39.21↔	Autre radiothérapie de haut voltage, radiochirurgie stéréotaxique, fractionnée: cérébrale, Intensity Modulated Arc Therapy (IMAT).	92.39.31↔	Autre radiothérapie de haut voltage, radiochirurgie stéréotaxique, fractionnée: extracérébrale, Intensity Modulated Arc Therapy (IMAT).
92.39.22↔	Autre radiothérapie de haut voltage, radiochirurgie stéréotaxique, fractionnée: cérébrale, guidée par l'image	92.39.32↔	Autre radiothérapie de haut voltage, radiochirurgie stéréotaxique, fractionnée: extracérébrale, guidée par l'image
92.39.29↔	Autre radiothérapie de haut voltage, radiochirurgie stéréotaxique, fractionnée, extracérébrale, autre	92.39.39↔	Autre radiothérapie de haut voltage, radiochirurgie stéréotaxique, fractionnée, extracérébrale, autre
92.39.30↔	Autre radiothérapie de haut voltage, radiochirurgie stéréotaxique, fractionnée: extracérébrale, radiothérapie avec modulation d'intensité		

procédure B02-2

01.32.00↔	Lobotomie et tractotomie, SAP	02.05.11↔	Insertion de plaque (implant CAD) au niveau des os de la boîte crânienne sans participation des os de la face, défaut important ou complexe
01.32.10↔	Lobotomie et tractotomie, cingulotomie	02.05.20↔	Insertion de plaque (implant CAD) au niveau des os de la boîte crânienne sans participation orbitaire, temporale ou frontale (jusqu'à 2 régions)
01.32.11↔	Lobotomie et tractotomie, transection sous-piale	02.05.30↔	Insertion de plaque (implant CAD) au niveau des os de la boîte crânienne avec participation de plusieurs régions de la face (3 régions et plus)
01.32.12↔	Lobotomie et tractotomie, lobotomie multiples	02.05.99↔	Insertion de plaques aux niveaux des os crâniens, autre
01.32.20↔	Lobotomie et tractotomie, interruption stéréotaxique de systèmes de communication nerveuse	02.06.00↔	Autre ostéoplastie crânienne, SAP
01.32.99↔	Lobotomie et tractotomie, autre	02.06.10↔	Cranioplastie fronto-orbitaire pour transposition
01.51.00↔	Excision de tissu ou de lésion méningée cérébrale, SAP	02.06.20↔	Réparation de la boîte crânienne sans participation des os de la face, par implant simple (ciment osseux)
01.51.10↔	Excision de tissu tumoral des méninges cérébrales avec préparation de tissus adjacents infiltrés	02.06.30↔	Réparation de la boîte crânienne et des os faciaux, ou des os faciaux seuls, par implant simple (ciment osseux) ou greffe
01.51.99↔	Excision de tissu ou de lésion méningée cérébrale, autre	02.06.99↔	Autre ostéoplastie crânienne (cranioplastie), autre
01.52.00↔	Hémisphérectomie, SAP	02.07↔	Enlèvement de plaque crânienne
01.52.10↔	Hémisphérectomie, tissu intracérébral de tumeur cérébrale primaire	02.11↔	Suture simple de la dure-mère cérébrale
01.52.11↔	Hémisphérectomie, tissu intracérébral de tumeur cérébrale d'origine non cérébrale	02.12.00↔	Autre réparation de méninges cérébrales, SAP
01.52.99↔	Hémisphérectomie, autre	02.12.10↔	Autre réparation de méninges cérébrales sans cranioplastie
01.53.00↔	Lobectomie du cerveau, SAP	02.12.20↔	Autre réparation de méninges cérébrales avec cranioplastie
01.53.10↔	Lobectomie du cerveau, tissu intracérébral de tumeur cérébrale primaire	02.12.21↔	Autre duroplastie avec cranioplastie de la convexité
01.53.11↔	Lobectomie du cerveau, tissu intracérébral de tumeur cérébrale d'origine non cérébrale	02.12.22↔	Autre duroplastie avec cranioplastie de la charnière crânio-cervicale
01.53.99↔	Lobectomie du cerveau, autre	02.12.99↔	Autre réparation de méninges cérébrales, autre
01.59.00↔	Autre excision ou destruction de tissus ou de lésion du cerveau, SAP	02.13↔	Ligature de vaisseaux méningés
01.59.10↔	Autre excision de tissu intracérébral de tumeur cérébrale primaire	02.14↔	Excision du plexus choroïde
01.59.11↔	Autre excision de tissu intracérébral de tumeur cérébrale d'origine non cérébrale	02.92↔	Réparation du cerveau
01.59.12↔	Autre excision de tissus ou de lésion du cerveau, débridement de contusion cérébrale	02.93.00↔	Implantation ou remplacement d'électrode(s) de neurostimulateur intracrânien, SAP
01.59.19↔	Autre excision de tissus ou de lésion du cerveau, autre	02.93.10↔	Implantation ou remplacement de micro-électrode(s) temporaire (s) de dérivation et de stimulation monoculaire
01.59.20↔	Autre destruction de tissu intracérébral de tumeur cérébrale primaire	02.93.11↔	Implantation ou remplacement de micro-électrode(s) temporaire (s) de dérivation et de stimulation multiloculaire
01.59.21↔	Autre destruction de tissu intracérébral de tumeur cérébrale d'origine non cérébrale	02.93.20↔	Implantation ou remplacement de micro-électrode(s) permanente(s) de dérivation et de stimulation monoculaire
01.59.29↔	Autre destruction de tissus ou de lésion du cerveau, autre	02.93.21↔	Implantation ou remplacement de micro-électrode(s) permanente(s) de dérivation et de stimulation multiloculaire
01.59.99↔	Autre excision ou destruction de lésion ou de tissus du cerveau, autre	02.93.99↔	Implantation ou remplacement d'électrode(s) de neurostimulateur intracrânien, autre
01.6x.00↔	Excision et destruction de lésion crânienne, SAP	02.96↔	Insertion d'électrodes sphénoïdales
01.6x.10↔	Excision et destruction de tissu tumoral de la base du crâne	02.99.00↔	Autre opération du crâne, du cerveau et des méninges cérébrales, SAP
01.6x.11↔	Excision et destruction de tissu tumoral de la calotte crânienne	02.99.10↔	Interventions stéréotaxiques au niveau du liquide céphalo-rachidien
01.6x.20↔	Excision et destruction d'autre tissu pathologique de la base du crâne	02.99.11↔	Implantation et explantation stéréotaxique de matériel radioactif en tant qu'intervention indépendante
01.6x.21↔	Excision et destruction d'autre tissu pathologique de la calotte crânienne	02.99.12↔	Implantation stéréotaxique de tissus dans le crâne, le cerveau et les méninges cérébrales
01.6x.22↔	Excision et destruction d'autre tissu pathologique de la base et de la calotte crâniennes (avec méninges)	02.99.13↔	Instillation stéréotaxique de médicaments en tant qu'intervention indépendante
01.6x.99↔	Excision et destruction de lésion crânienne, autre	02.99.14↔	Implantation, révision ou remplacement stéréotaxique de cathéter(s) intracérébral(aux) pour perfusion intraventriculaire
02.01↔	Ouverture de suture crânienne	02.99.20↔	Conversion d'une dérivation (drainage) de liquide céphalo-rachidien en une dérivation multiple
02.02↔	Élévation de fragments osseux résultant de fracture du crâne	02.99.29↔	Autre révision et enlèvement de dérivation de liquide céphalo-rachidien
02.04.00↔	Greffe d'os crânien, SAP		
02.04.10↔	Greffe d'os crânien, voûte du crâne		
02.04.99↔	Greffe d'os crânien, autre		
02.05.00↔	Insertion de plaques aux niveaux des os crâniens, SAP		
02.05.10↔	Insertion de plaque (implant CAD) au niveau des os de la boîte crânienne sans participation des os de la face, défaut simple		

02.99.30↔	Implantation ou remplacement de capteur de mesure intracrânien	39.51.99↔	Clippage d'anévrisme, autre
02.99.31↔	Révision (sans remplacement) de capteur de mesure intracrânien	86.94.00↔	Insertion ou remplacement de générateur d'impulsions de neurostimulateur, système à une électrode, non spécifié comme étant rechargeable, SAP
02.99.40↔	Implantation ou remplacement de neuroprothèse	86.94.10↔	Insertion de générateur d'impulsions de neurostimulateur intracrânien, système à une électrode, non rechargeable
02.99.41↔	Révision (sans remplacement) de neuroprothèse	86.94.11↔	Insertion de générateur d'impulsions de neurostimulateur épidual, système à une électrode, non rechargeable
02.99.50↔	Implantation et enlèvement de système de cathéter à ballonnet pour brachythérapie intracrânienne	86.94.12↔	Insertion de générateur d'impulsions de neurostimulateur périphérique, système à une électrode, non rechargeable
02.99.70↔	Révision (sans remplacement) d'électrode(s) de neurostimulateur intracrânien, SAP	86.94.20↔	Remplacement de générateur d'impulsions de neurostimulateur intracrânien, système à une électrode, non rechargeable
02.99.71↔	Révision (sans remplacement) d'électrode(s) de neurostimulateur intracrânien, stéréotaxique, système permanent à une électrode pour stimulation permanente	86.94.21↔	Remplacement de générateur d'impulsions de neurostimulateur épidual, système à une électrode, non rechargeable
02.99.72↔	Révision (sans remplacement) d'électrode(s) de neurostimulateur intracrânien, stéréotaxique, système permanent à plusieurs électrodes pour stimulation permanente	86.94.22↔	Remplacement de générateur d'impulsions de neurostimulateur périphérique, système à une électrode, non rechargeable
02.99.79↔	Révision (sans remplacement) d'électrode(s) de neurostimulateur intracrânien, autre	86.94.99↔	Insertion ou remplacement de générateur d'impulsions de neurostimulateur, système à une électrode, non spécifié comme étant rechargeable, autre
02.99.90↔	Autre opération stéréotaxique du crâne, du cerveau et des méninges cérébrales	86.95.00↔	Insertion ou remplacement de générateur d'impulsions de neurostimulateur, système à plusieurs électrodes, non spécifié comme étant rechargeable, SAP
02.99.99↔	Autre opération du crâne, du cerveau et des méninges cérébrales, autre	86.95.10↔	Insertion de générateur d'impulsions de neurostimulateur intracrânien, système à plusieurs électrodes, non rechargeable
04.01.00↔	Excision de neurinome du nerf auditif, SAP	86.95.11↔	Insertion de générateur d'impulsions de neurostimulateur épidual, système à plusieurs électrodes, non rechargeable
04.01.10↔	Excision de neurinome du nerf auditif par craniotomie	86.95.12↔	Insertion de générateur d'impulsions de neurostimulateur périphérique, système à plusieurs électrodes, non rechargeable
04.01.11↔	Excision de neurinome du nerf auditif, par voie translabirinthique	86.95.20↔	Remplacement de générateur d'impulsions de neurostimulateur intracrânien, système à plusieurs électrodes, non rechargeable
04.01.99↔	Excision de neurinome du nerf auditif, autre	86.95.21↔	Remplacement de générateur d'impulsions de neurostimulateur épidual, système à plusieurs électrodes, non rechargeable
07.13.00↔	Biopsie de la glande hypophyse, par voie transfrontale, SAP	86.95.22↔	Remplacement de générateur d'impulsions de neurostimulateur périphérique, système à plusieurs électrodes, non rechargeable
07.13.10↔	Biopsie fermée [percutanée] [à l'aiguille] de la glande hypophyse, par voie transfrontale	86.95.99↔	Insertion ou remplacement de générateur d'impulsions de neurostimulateur, système à plusieurs électrodes, non spécifié comme étant rechargeable, autre
07.13.11↔	Biopsie ouverte de la glande hypophyse, par voie transfrontale	86.96.00↔	Insertion ou remplacement d'autre générateur d'impulsions de neurostimulateur, SAP
07.13.12↔	Biopsie stéréotaxique de la glande hypophyse, par voie transfrontale	86.96.10↔	Insertion de générateur d'impulsions pour stimulation de racine antérieure
07.13.99↔	Biopsie de la glande hypophyse par voie transfrontale, autre	86.96.11↔	Insertion de générateur d'impulsions pour stimulation du nerf vague
07.14.00↔	Biopsie de la glande hypophyse par voie transsphénoïdale, SAP	86.96.20↔	Remplacement de générateur d'impulsions pour stimulation de racine antérieure
07.14.10↔	Biopsie fermée [percutanée] [à l'aiguille] de la glande hypophyse par voie transsphénoïdale	86.96.21↔	Remplacement de générateur d'impulsions pour stimulation du nerf vague
07.14.11↔	Biopsie ouverte de la glande hypophyse, par voie transsphénoïdale	86.96.99↔	Insertion ou remplacement d'autre générateur d'impulsions de neurostimulateur, autre
07.14.12↔	Biopsie stéréotaxique de la glande hypophyse, par voie transsphénoïdale	86.97↔	Insertion ou remplacement de générateur d'impulsions de neurostimulateur, système à une électrode, rechargeable
07.14.99↔	Biopsie de la glande hypophyse par voie transsphénoïdale, autre	86.98.00↔	Insertion ou remplacement de générateur d'impulsions de neurostimulateur, système à plusieurs électrodes, rechargeable, SAP
07.15↔	Biopsie de glande hypophyse, par voie non précisée	86.98.10↔	Insertion de générateur d'impulsions de neurostimulateur intracrânien, système à plusieurs électrodes, rechargeable
07.17.00↔	Biopsie de la glande pinéale, SAP	86.98.11↔	Insertion de générateur d'impulsions de neurostimulateur épidual, système à plusieurs électrodes, rechargeable
07.17.10↔	Biopsie fermée [percutanée] [à l'aiguille] de la glande pinéale	86.98.12↔	Insertion de générateur d'impulsions de neurostimulateur périphérique, système à plusieurs électrodes, rechargeable
07.17.11↔	Biopsie ouverte de la glande pinéale	86.98.20↔	Remplacement de générateur d'impulsions de neurostimulateur intracrânien, système à plusieurs électrodes, rechargeable
07.17.12↔	Biopsie stéréotaxique de la glande pinéale	86.98.21↔	Remplacement de générateur d'impulsions de neurostimulateur épidual, système à plusieurs électrodes, rechargeable
07.17.99↔	Biopsie de la glande pinéale, autre	86.98.22↔	Remplacement de générateur d'impulsions de neurostimulateur périphérique, système à plusieurs électrodes, rechargeable
07.51↔	Exploration du champ épiphysaire	86.98.99↔	Insertion ou remplacement de générateur d'impulsions de neurostimulateur, système à plusieurs électrodes, autre
07.52↔	Incision de l'épiphysaire	92.20↔	Perfusion d'isotope radioactif liquide
07.53↔	Excision partielle de l'épiphysaire	92.21.00↔	Radiothérapie superficielle: SAP
07.54↔	Excision totale de l'épiphysaire	92.21.01↔	Radiothérapie superficielle: jusqu'à 2 champs d'irradiation
07.59↔	Autres opérations de l'épiphysaire	92.21.02↔	Radiothérapie superficielle: plus de 2 champs d'irradiation
07.61↔	Excision partielle de l'hypophyse par voie sousfrontale	92.22.00↔	Radiothérapie en orthovoltage: SAP
07.62↔	Excision partielle de l'hypophyse, voie transsphénoïdale		
07.63↔	Excision partielle de l'hypophyse, approche non précisée		
07.64↔	Excision totale de l'hypophyse, voie sousfrontale		
07.65↔	Excision totale de l'hypophyse, voie transsphénoïdale		
07.68↔	Excision totale de l'hypophyse, autre voie précisée		
07.69↔	Excision totale de l'hypophyse, approche non précisée		
07.71↔	Exploration de la fosse hypophysaire		
07.72↔	Incision de l'hypophyse		
07.79↔	Autre opération de l'hypophyse		
38.31↔	Résection de vaisseaux intracrâniens, avec anastomose		
38.41↔	Résection de vaisseaux intracrâniens, avec remplacement		
38.61↔	Autre excision de vaisseaux intracrâniens		
38.81↔	Autre occlusion chirurgicale de vaisseaux intracrâniens		
39.28↔	Pontage ou shunt vasculaire extra-intracrânien		
39.51.00↔	Clippage d'anévrisme, SAP		
39.51.11↔	Clippage d'anévrisme intracrânien		

92.22.01↔	Radiothérapie en orthovoltage: jusqu'à 2 champs d'irradiation	92.25.24↔	Téléradiothérapie par électron, accélérateur linéaire, radiothérapie avec modulation d'intensité, sans guidage par l'image
92.22.02↔	Radiothérapie en orthovoltage: plus de 2 champs d'irradiation	92.26.00↔	Autre téléradiothérapie par particule radioactive, SAP
92.22.11↔	Radiothérapie peropératoire par rayons X, jusqu'à 300 kV	92.26.10↔	Protonthérapie, jusqu'à 2 champs d'irradiation, sans guidage par l'image
92.22.12↔	Radiothérapie peropératoire par rayons X, 300 kV - < 1 MV	92.26.11↔	Protonthérapie, jusqu'à 2 champs d'irradiation, positionnement guidé par l'image
92.22.19↔	Autre radiothérapie peropératoire par rayons X	92.26.20↔	Protonthérapie, plus de 2 champs d'irradiation, sans guidage par l'image
92.23.00↔	Radiothérapie de haut voltage: SAP	92.26.21↔	Protonthérapie, plus de 2 champs d'irradiation, positionnement guidé par l'image
92.23.01↔	Appareil de télécobalt, jusqu'à 2 champs d'irradiation	92.26.99↔	Autre téléradiothérapie par particule radioactive, autre
92.23.02↔	Appareil de télécobalt, 3 à 4 champs d'irradiation	92.27.00↔	Implantation ou insertion d'élément radioactif (brachythérapie par des sources scellées de radionucléides), surface corporelle, site d'application autre ou non spécifié
92.23.03↔	Appareil de télécobalt plus de 4 champs d'irradiation ou radiothérapie conformationnelle en 3D	92.27.10↔	Implantation ou insertion d'élément radioactif (brachythérapie par des sources scellées de radionucléides), organes génitaux féminins, SAP
92.23.08↔	Radiothérapie de haut voltage: autres isotopes	92.27.11↔	Implantation ou insertion d'élément radioactif (brachythérapie par des sources scellées de radionucléides), intra-utérine
92.23.09↔	Autre appareil de télécobalt	92.27.12↔	Implantation ou insertion d'élément radioactif (brachythérapie par des sources scellées de radionucléides), intravaginale
92.24.00↔	Téléradiothérapie à photons, accélérateur linéaire, SAP	92.27.13↔	Implantation ou insertion d'élément radioactif (brachythérapie par des sources scellées de radionucléides), intra-utérine et intravaginale combinée
92.24.01↔	Téléradiothérapie à photons, accélérateur linéaire, irradiation large	92.27.21↔	Implantation ou insertion d'élément radioactif (brachythérapie par des sources scellées de radionucléides), surface corporelle
92.24.02↔	Téléradiothérapie à photons, accélérateur linéaire, irradiation hémicorporelle	92.27.22↔	Implantation ou insertion d'élément radioactif (brachythérapie par des sources scellées de radionucléides), intracavitaire
92.24.03↔	Téléradiothérapie à photons, accélérateur linéaire, irradiation corporelle totale	92.27.23↔	Implantation ou insertion d'élément radioactif (brachythérapie par des sources scellées de radionucléides), intraluminaire
92.24.04↔	Téléradiothérapie à photons, accélérateur linéaire, radiothérapie peropératoire	92.27.30↔	Implantation ou insertion d'élément radioactif (brachythérapie par des sources scellées de radionucléides), vaisseau non spécifié
92.24.09↔	Téléradiothérapie à photons, accélérateur linéaire, autre	92.27.31↔	Implantation ou insertion d'élément radioactif (brachythérapie par des sources scellées de radionucléides), vaisseau coronaire
92.24.11↔	Téléradiothérapie à photons, accélérateur linéaire, jusqu'à 2 champs d'irradiation: positionnement guidé par l'image (IGRT)	92.27.39↔	Implantation ou insertion d'élément radioactif (brachythérapie par des sources scellées de radionucléides), autre vaisseau
92.24.12↔	Téléradiothérapie à photons, accélérateur linéaire, plus de 2 champs d'irradiation: positionnement guidé par l'image (IGRT)	92.27.40↔	Implantation ou insertion peropératoires d'élément radioactif (brachythérapie par des sources scellées de radionucléides)
92.24.13↔	Téléradiothérapie à photons, accélérateur linéaire, radiothérapie conformationnelle en 3D: positionnement guidé par l'image (IGRT)	92.27.70↔	Moulages radioactifs, SAP
92.24.14↔	Téléradiothérapie à photons, accélérateur linéaire, radiothérapie avec modulation d'intensité: positionnement guidé par l'image (IGRT)	92.27.71↔	Moulages radioactifs: construction et application de moulage radioactif superficiel
92.24.21↔	Téléradiothérapie à photons, accélérateur linéaire, jusqu'à 2 champs d'irradiation: sans guidage par l'image	92.27.72↔	Moulages radioactifs: construction et pose d'applicateur non utilisé sur la surface corporelle
92.24.22↔	Téléradiothérapie à photons, accélérateur linéaire, plus de 2 champs d'irradiation: sans guidage par l'image	92.27.73↔	Moulages radioactifs: construction et pose d'applicateur oculaire
92.24.23↔	Téléradiothérapie à photons, accélérateur linéaire, radiothérapie conformationnelle en 3D: sans guidage par l'image	92.27.79↔	Autres moulages radioactifs
92.24.24↔	Téléradiothérapie à photons, accélérateur linéaire, radiothérapie avec modulation d'intensité: sans guidage par l'image	92.28.00↔	Injection ou instillation de radio-isotope, SAP
92.24.30↔	Téléradiothérapie à photons: radiothérapie hautement complexe à l'aide d'équipements spécialisés	92.28.01↔	Instillation d'un radionucléide libre dans l'articulation
92.25.00↔	Téléradiothérapie par électron, accélérateur linéaire, SAP	92.28.02↔	Radiothérapie par iode radioactif: dose thérapeutique de I-131 jusqu'à 1,2 GBq: sans administration de thyrotropine recombinante (rh-TSH)
92.25.01↔	Téléradiothérapie par électron, accélérateur linéaire, irradiation large	92.28.03↔	Radiothérapie par iode radioactif: dose thérapeutique de I-131 jusqu'à 1,2 GBq: avec administration de thyrotropine recombinante (rh-TSH)
92.25.02↔	Téléradiothérapie par électron, accélérateur linéaire, irradiation hémicorporelle	92.28.04↔	Radiothérapie par iode radioactif: dose thérapeutique de I-131 de plus de 1,2 GBq à moins de 5 GBq: sans administration de thyrotropine recombinante (rh-TSH)
92.25.03↔	Téléradiothérapie par électron, accélérateur linéaire, irradiation corporelle totale	92.28.05↔	Radiothérapie par iode radioactif: dose thérapeutique de I-131 de plus de 1,2 GBq à moins de 5 GBq: avec administration de thyrotropine recombinante (rh-TSH)
92.25.04↔	Téléradiothérapie par électron, accélérateur linéaire, radiothérapie peropératoire	92.28.06↔	Radiothérapie par iode radioactif: dose thérapeutique de I-131 de 5 GBq et plus: sans administration de thyrotropine recombinante (rh-TSH)
92.25.09↔	Téléradiothérapie par électron, accélérateur linéaire, autre	92.28.07↔	Radiothérapie par iode radioactif: dose thérapeutique de I-131 de 5 GBq et plus: avec administration de thyrotropine recombinante (rh-TSH)
92.25.11↔	Téléradiothérapie par électron, accélérateur linéaire, positionnement guidé par l'image	92.28.11↔	Thérapie de métastases osseuses par radionucléides libres
92.25.12↔	Téléradiothérapie par électron, accélérateur linéaire, jusqu'à 2 champs d'irradiation, positionnement guidé par l'image	92.28.12↔	Traitement palliatif de la douleur associée aux métastases osseuses par des radionucléides libres en intraveineuse
92.25.13↔	Téléradiothérapie par électron, accélérateur linéaire, plus de 2 champs d'irradiation, positionnement guidé par l'image	92.28.13↔	Radiothérapie par ciblage de récepteurs avec des analogues de la somatostatine conjugués au DOTA
92.25.14↔	Téléradiothérapie par électron, accélérateur linéaire, radiothérapie conformationnelle en 3D, positionnement guidé par l'image		
92.25.15↔	Téléradiothérapie par électron, accélérateur linéaire, radiothérapie avec modulation d'intensité, positionnement guidé par l'image		
92.25.21↔	Téléradiothérapie par électron, accélérateur linéaire, jusqu'à 2 champs d'irradiation, sans guidage par l'image		
92.25.22↔	Téléradiothérapie par électron, accélérateur linéaire, plus de 2 champs d'irradiation, sans guidage par l'image		
92.25.23↔	Téléradiothérapie par électron, accélérateur linéaire, radiothérapie conformationnelle en 3D, sans guidage par l'image		

92.28.20↔	Radioimmunothérapie par 90Y-ibritumomab-tiuxétan, parentérale	92.29.62↔	Construction et adaptation d'aides de fixation et d'aides thérapeutiques pour la radiothérapie, dispositif de fixation, difficulté moyenne
92.28.21↔	Administration parentérale de I-131-MIBG (méta-iodobenzylguanidine marquée à l'iode-131)	92.29.63↔	Construction et adaptation d'aides de fixation et d'aides thérapeutiques pour la radiothérapie, dispositif de fixation, complexe
92.28.31↔	Radio-chimioembolisation intravasculaire sélective par le I-131-lipiodol	92.29.64↔	Construction et adaptation d'aides de fixation et d'aides thérapeutiques pour la radiothérapie, aides thérapeutiques
92.28.32↔	Radiothérapie intravasculaire sélective (SIRT) par embolisation avec des microsphères marquées à l'yttrium-90	92.29.65↔	Construction et adaptation d'aides de fixation et d'aides thérapeutiques pour la radiothérapie, blocs individuels ou collimateur multilames (MLC)
92.28.33↔	Brachythérapie endovasculaire au rhénium-188	92.29.69↔	Construction et adaptation d'aides de fixation et d'aides thérapeutiques pour la radiothérapie, autres
92.29.00↔	Brachythérapie par des sources scellées de radionucléides, SAP	92.29.70↔	Simulation d'irradiation pour radiothérapie externe et brachythérapie, SAP
92.29.09↔	Autre brachythérapie par des sources scellées de radionucléides	92.29.71↔	Simulation d'irradiation pour radiothérapie externe et brachythérapie: simulation guidée par CT pour la radiothérapie externe
92.29.11↔	Brachythérapie interstitielle par implantation de sources radioactives amovibles dans un seul plan, faible débit de dose	92.29.72↔	Simulation d'irradiation pour radiothérapie externe et brachythérapie, simulation guidée par CT pour la brachythérapie
92.29.12↔	Brachythérapie interstitielle par implantation de sources radioactives amovibles dans un seul plan, débit de dose pulsé (pulsed dose rate)	92.29.73↔	Simulation d'irradiation pour radiothérapie externe et brachythérapie, détermination du champ à l'aide d'un simulateur de radiothérapie, sans planification 3D
92.29.13↔	Brachythérapie interstitielle par implantation de sources radioactives amovibles dans un seul plan, haut débit de dose	92.29.74↔	Simulation d'irradiation pour radiothérapie externe et brachythérapie, détermination du champ à l'aide d'un simulateur de radiothérapie, avec planification 3D
92.29.19↔	Brachythérapie interstitielle par implantation de sources radioactives amovibles dans un seul plan, autre	92.29.79↔	Simulation d'irradiation pour radiothérapie externe et brachythérapie, autre
92.29.21↔	Brachythérapie interstitielle par implantation de sources radioactives amovibles en fonction du volume dans plusieurs plans, faible débit de dose	92.29.80↔	Planification d'irradiation pour radiothérapie percutanée et brachythérapie, SAP
92.29.22↔	Brachythérapie interstitielle par implantation de sources radioactives amovibles en fonction du volume dans plusieurs plans, débit de dose pulsé (pulsed dose rate)	92.29.81↔	Planification d'irradiation pour radiothérapie percutanée et brachythérapie, planification pour radiothérapie avec modulation d'intensité
92.29.23↔	Brachythérapie interstitielle par implantation de sources radioactives amovibles en fonction du volume dans plusieurs plans, haut débit de dose	92.29.82↔	Planification d'irradiation pour radiothérapie percutanée et brachythérapie, planification pour radiothérapie avec fusion d'images CT/IRM
92.29.24↔	Brachythérapie par implantation peropératoire de sources radioactives amovibles dans plusieurs plans, haut débit de dose	92.29.83↔	Planification d'irradiation pour radiothérapie percutanée et brachythérapie, planification pour brachythérapie, moyennement complexe
92.29.29↔	Brachythérapie interstitielle par implantation de sources radioactives amovibles en fonction du volume dans plusieurs plans, autre	92.29.84↔	Planification d'irradiation pour radiothérapie percutanée et brachythérapie, planification pour brachythérapie, complexe
92.29.31↔	Brachythérapie interstitielle par implantation de sources radioactives permanentes (jusqu'à 10)	92.29.85↔	Planification d'irradiation pour radiothérapie percutanée et brachythérapie, sans planification dosimétrique individuelle
92.29.32↔	Brachythérapie interstitielle par implantation de sources radioactives permanentes (de 10 à 15)	92.29.86↔	Planification d'irradiation pour radiothérapie percutanée et brachythérapie, planification pour radiothérapie percutanée, avec planification dosimétrique individuelle
92.29.33↔	Brachythérapie interstitielle par implantation de sources radioactives permanentes (de 16 à 20)	92.29.87↔	Planification d'irradiation pour radiothérapie percutanée et brachythérapie, planification pour radiothérapie avec fusion d'images CT/TEP
92.29.34↔	Brachythérapie interstitielle par implantation de sources radioactives permanentes (de 21 à 25)	92.29.88↔	Planification d'irradiation pour radiothérapie percutanée et brachythérapie, planification pour radiothérapie avec fusion d'images CT/IRM/TEP
92.29.35↔	Brachythérapie interstitielle par implantation de sources radioactives permanentes (de 26 à 30)	92.29.89↔	Planification d'irradiation pour radiothérapie percutanée et brachythérapie, autre
92.29.36↔	Brachythérapie interstitielle par implantation de sources radioactives permanentes (de 31 à 35)	92.30.00↔	Radiochirurgie stéréotaxique en un temps, SAP
92.29.37↔	Brachythérapie interstitielle par implantation de sources radioactives permanentes (de 36 à 40)	92.30.01↔	Radiochirurgie stéréotaxique, en un temps: cérébrale, SAP
92.29.38↔	Brachythérapie interstitielle par implantation de sources radioactives permanentes (de 41 à 45)	92.30.02↔	Radiochirurgie stéréotaxique, en un temps: extracérébrale, SAP
92.29.39↔	Brachythérapie interstitielle par implantation de sources radioactives permanentes (de 46 à 50)	92.30.20↔	Radiochirurgie stéréotaxique, en un temps: cérébrale, radiothérapie à intensité modulée
92.29.3a↔	Brachythérapie interstitielle par implantation de sources radioactives permanentes (de 51 à 55)	92.30.21↔	Radiochirurgie stéréotaxique, en un temps: cérébrale, Intensity Modulated Arc Therapy (IMAT).
92.29.3b↔	Brachythérapie interstitielle par implantation de sources radioactives permanentes (de 56 à 60)	92.30.22↔	Radiochirurgie stéréotaxique, en un temps: cérébrale, guidée par l'image
92.29.3c↔	Brachythérapie interstitielle par implantation de sources radioactives permanentes (de 61 à 65)	92.30.30↔	Radiochirurgie stéréotaxique, en un temps: extracérébrale, radiothérapie avec modulation d'intensité
92.29.3d↔	Brachythérapie interstitielle par implantation de sources radioactives permanentes (de 66 à 70)	92.30.31↔	Radiochirurgie stéréotaxique, en un temps: extracérébrale, Intensity Modulated Arc Therapy (IMAT).
92.29.3e↔	Brachythérapie interstitielle par implantation de sources radioactives permanentes (plus de 70)	92.30.32↔	Radiochirurgie stéréotaxique, en un temps: extracérébrale, guidée par l'image
92.29.40↔	Brachythérapie par applicateurs superficiels, SAP	92.30.99↔	Radiochirurgie stéréotaxique, en un temps, autre
92.29.49↔	Autre brachythérapie par applicateurs superficiels	92.31.00↔	Radiochirurgie à photons non spécifiée, cérébrale
92.29.51↔	Enlèvement de sources scellées de radionucléides ou d'applicateurs inactifs sous anesthésie	92.31.10↔	Radiochirurgie à photons non spécifiée, extracérébrale
92.29.60↔	Construction et adaptation d'aides de fixation et d'aides thérapeutiques pour la radiothérapie, dispositif de fixation, SAP	92.32.00↔	Radiochirurgie photonique multisources, SAP
92.29.61↔	Construction et adaptation d'aides de fixation et d'aides thérapeutiques pour la radiothérapie, dispositif de fixation, simple		

92.32.01↔	Radiochirurgie photonique multisources: gamma-knife	92.39.22↔	Autre radiothérapie de haut voltage, radiochirurgie stéréotaxique, fractionnée: cérébrale, guidée par l'image
92.33.00↔	Radiochirurgie aux particules, SAP	92.39.29↔	Autre radiothérapie de haut voltage, radiochirurgie stéréotaxique, fractionnée, extracérébrale, autre
92.33.01↔	Autre radiothérapie de haut voltage: radiochirurgie stéréotaxique, en un temps, cérébrale	92.39.30↔	Autre radiothérapie de haut voltage, radiochirurgie stéréotaxique, fractionnée: extracérébrale, radiothérapie avec modulation d'intensité
92.33.11↔	Autre radiothérapie de haut voltage: radiochirurgie stéréotaxique, en un temps, extracérébrale	92.39.31↔	Autre radiothérapie de haut voltage, radiochirurgie stéréotaxique, fractionnée: extracérébrale, Intensity Modulated Arc Therapy (IMAT).
92.39.00↔	Autre radiochirurgie stéréotaxique, SAP	92.39.32↔	Autre radiothérapie de haut voltage, radiochirurgie stéréotaxique, fractionnée: extracérébrale, guidée par l'image
92.39.01↔	Autre radiothérapie de haut voltage, radiochirurgie stéréotaxique, fractionnée, cérébrale, SAP	92.39.39↔	Autre radiothérapie de haut voltage, radiochirurgie stéréotaxique, fractionnée, extracérébrale, autre
92.39.11↔	Autre radiothérapie de haut voltage, radiochirurgie stéréotaxique, fractionnée, extracérébrale, SAP	92.41↔	Radiothérapie par électrons peropérateur
92.39.20↔	Autre radiothérapie de haut voltage, radiochirurgie stéréotaxique, fractionnée: cérébrale, radiothérapie à intensité modulée		
92.39.21↔	Autre radiothérapie de haut voltage, radiochirurgie stéréotaxique, fractionnée: cérébrale, Intensity Modulated Arc Therapy (IMAT).		

procédure B02-3

77.99.00↔	Ostectomie totale, autre site spécifié, sauf os de la face, SAP	81.63.22↔	Arthrodèse intracorporeale antérieure de 7 - 8 vertèbres
77.99.10↔	Ostectomie totale, phalanges de la main	81.63.23↔	Arthrodèse postérieure dynamique de 7 - 8 vertèbres
77.99.20↔	Ostectomie totale, corps vertébral	81.63.99↔	Arthrodèse ou reprise d'arthrodèse de 4 - 8 vertèbres, autre
77.99.30↔	Ostectomie totale, os du bassin	81.64.00↔	Arthrodèse ou reprise d'arthrodèse de 9 vertèbres ou plus, SAP
77.99.40↔	Ostectomie totale, phalanges du pied	81.64.10↔	Arthrodèse postérieure de 9 vertèbres ou plus
77.99.99↔	Ostectomie totale, autre site spécifié, sauf os de la face, autre	81.64.11↔	Arthrodèse intracorporeale antérieure et postérieure combinée de 9 vertèbres ou plus
81.63.00↔	Arthrodèse ou reprise d'arthrodèse de 4 - 8 vertèbres, SAP	81.64.99↔	Arthrodèse ou reprise d'arthrodèse de 9 vertèbres ou plus, autre
81.63.10↔	Arthrodèse postérieure de 4 - 6 vertèbres	81.66.00↔	Kyphoplastie, SAP
81.63.11↔	Arthrodèse intracorporeale antérieure et postérieure combinée de 4 - 6 vertèbres	81.66.10↔	Kyphoplastie, 1 corps vertébral
81.63.12↔	Arthrodèse intracorporeale antérieure de 4 - 6 vertèbres	81.66.11↔	Kyphoplastie, 2 corps vertébraux
81.63.13↔	Arthrodèse postérieure dynamique de 4 - 6 vertèbres	81.66.12↔	Kyphoplastie, 3 corps vertébraux
81.63.20↔	Arthrodèse postérieure de 7 - 8 vertèbres	81.66.13↔	Kyphoplastie, 4 corps vertébraux et plus
81.63.21↔	Arthrodèse intracorporeale antérieure et postérieure combinée de 7 - 8 vertèbres	81.66.99↔	Kyphoplastie, autre

procédure B02-4

00.65.00↔	Insertion percutanée d'autre(s) stent(s) vasculaire(s) intracrânien(s), SAP	92.23.02↔	Appareil de télécobalt, 3 à 4 champs d'irradiation
00.65.11↔	Insertion transluminale percutanée de micro-stents vasculaires intracrâniens	92.23.03↔	Appareil de télécobalt plus de 4 champs d'irradiation ou radiothérapie conformationnelle en 3D
00.65.99↔	Insertion percutanée d'autre(s) stent(s) vasculaire(s) intracrânien(s), autre	92.23.08↔	Radiothérapie de haut voltage: autres isotopes
39.77.00↔	Intervention endovasculaire transluminale percutanée sur vaisseau(x) intracrânien(s), SAP	92.23.09↔	Autre appareil de télécobalt
39.77.10↔	Angioplastie percutanée à ballonnet de vaisseau(x) intracrânien(s)	92.24.00↔	Téléradiothérapie à photons, accélérateur linéaire, SAP
39.77.20↔	Bladeangioplastie percutanée de vaisseau(x) intracrânien(s)	92.24.01↔	Téléradiothérapie à photons, accélérateur linéaire, irradiation large
39.77.30↔	Angioplastie percutanée au laser de vaisseau(x) intracrânien(s)	92.24.02↔	Téléradiothérapie à photons, accélérateur linéaire, irradiation hémicorporelle
39.77.40↔	Athérectomie percutanée de vaisseau(x) intracrânien(s)	92.24.03↔	Téléradiothérapie à photons, accélérateur linéaire, irradiation corporelle totale
39.77.60↔	Thrombectomie percutanée de vaisseau(x) intracrânien(s), SAP	92.24.04↔	Téléradiothérapie à photons, accélérateur linéaire, radiothérapie peropérateur
39.77.61↔	Thrombectomie percutanée à lame rotative de vaisseau(x) intracrânien(s)	92.24.09↔	Téléradiothérapie à photons, accélérateur linéaire, autre
39.77.62↔	Thrombectomie percutanée de vaisseau(x) intracrânien(s) assistée par stent	92.24.11↔	Téléradiothérapie à photons, accélérateur linéaire, jusqu'à 2 champs d'irradiation: positionnement guidé par l'image (IGRT)
39.77.69↔	Thrombectomie percutanée de vaisseau(x) intracrânien(s), autre	92.24.12↔	Téléradiothérapie à photons, accélérateur linéaire, plus de 2 champs d'irradiation: positionnement guidé par l'image (IGRT)
39.77.99↔	Intervention endovasculaire transluminale percutanée sur vaisseau(x) intracrânien(s), autre	92.24.13↔	Téléradiothérapie à photons, accélérateur linéaire, radiothérapie conformationnelle en 3D: positionnement guidé par l'image (IGRT)
92.20↔	Perfusion d'isotope radioactif liquide	92.24.14↔	Téléradiothérapie à photons, accélérateur linéaire, radiothérapie avec modulation d'intensité: positionnement guidé par l'image (IGRT)
92.21.00↔	Radiothérapie superficielle: SAP	92.24.21↔	Téléradiothérapie à photons, accélérateur linéaire, jusqu'à 2 champs d'irradiation: sans guidage par l'image
92.21.01↔	Radiothérapie superficielle: jusqu'à 2 champs d'irradiation	92.24.22↔	Téléradiothérapie à photons, accélérateur linéaire, plus de 2 champs d'irradiation: sans guidage par l'image
92.21.02↔	Radiothérapie superficielle: plus de 2 champs d'irradiation	92.24.23↔	Téléradiothérapie à photons, accélérateur linéaire, radiothérapie conformationnelle en 3D: sans guidage par l'image
92.22.00↔	Radiothérapie en orthovoltage: SAP	92.24.24↔	Téléradiothérapie à photons, accélérateur linéaire, radiothérapie avec modulation d'intensité: sans guidage par l'image
92.22.01↔	Radiothérapie en orthovoltage: jusqu'à 2 champs d'irradiation		
92.22.02↔	Radiothérapie en orthovoltage: plus de 2 champs d'irradiation		
92.22.11↔	Radiothérapie peropérateur par rayons X, jusqu'à 300 kV		
92.22.12↔	Radiothérapie peropérateur par rayons X, 300 kV - < 1 MV		
92.22.19↔	Autre radiothérapie peropérateur par rayons X		
92.23.00↔	Radiothérapie de haut voltage: SAP		
92.23.01↔	Appareil de télécobalt, jusqu'à 2 champs d'irradiation		

92.24.30↔	Téléradiothérapie à photons: radiothérapie hautement complexe à l'aide d'équipements spécialisés	92.27.71↔	Moulages radioactifs: construction et application de moulage radioactif superficiel
92.25.00↔	Téléradiothérapie par électron, accélérateur linéaire, SAP	92.27.72↔	Moulages radioactifs: construction et pose d'applicateur non utilisé sur la surface corporelle
92.25.01↔	Téléradiothérapie par électron, accélérateur linéaire, irradiation large	92.27.73↔	Moulages radioactifs: construction et pose d'applicateur oculaire
92.25.02↔	Téléradiothérapie par électron, accélérateur linéaire, irradiation hémicorporelle	92.27.79↔	Autres moulages radioactifs
92.25.03↔	Téléradiothérapie par électron, accélérateur linéaire, irradiation corporelle totale	92.28.00↔	Injection ou instillation de radio-isotope, SAP
92.25.04↔	Téléradiothérapie par électron, accélérateur linéaire, radiothérapie peropératoire	92.28.01↔	Instillation d'un radionucléide libre dans l'articulation
92.25.09↔	Téléradiothérapie par électron, accélérateur linéaire, autre	92.28.02↔	Radiothérapie par iode radioactif: dose thérapeutique de I-131 jusqu'à 1,2 GBq: sans administration de thyrotropine recombinante (rh-TSH)
92.25.11↔	Téléradiothérapie par électron, accélérateur linéaire, positionnement guidé par l'image	92.28.03↔	Radiothérapie par iode radioactif: dose thérapeutique de I-131 jusqu'à 1,2 GBq: avec administration de thyrotropine recombinante (rh-TSH)
92.25.12↔	Téléradiothérapie par électron, accélérateur linéaire, jusqu'à 2 champs d'irradiation, positionnement guidé par l'image	92.28.04↔	Radiothérapie par iode radioactif: dose thérapeutique de I-131 de plus de 1,2 GBq à moins de 5 GBq: sans administration de thyrotropine recombinante (rh-TSH)
92.25.13↔	Téléradiothérapie par électron, accélérateur linéaire, plus de 2 champs d'irradiation, positionnement guidé par l'image	92.28.05↔	Radiothérapie par iode radioactif: dose thérapeutique de I-131 de plus de 1,2 GBq: avec administration de thyrotropine recombinante (rh-TSH)
92.25.14↔	Téléradiothérapie par électron, accélérateur linéaire, radiothérapie conformationnelle en 3D, positionnement guidé par l'image	92.28.06↔	Radiothérapie par iode radioactif: dose thérapeutique de I-131 de 5 GBq et plus: sans administration de thyrotropine recombinante (rh-TSH)
92.25.15↔	Téléradiothérapie par électron, accélérateur linéaire, radiothérapie avec modulation d'intensité, positionnement guidé par l'image	92.28.07↔	Radiothérapie par iode radioactif: dose thérapeutique de I-131 de 5 GBq et plus: avec administration de thyrotropine recombinante (rh-TSH)
92.25.21↔	Téléradiothérapie par électron, accélérateur linéaire, jusqu'à 2 champs d'irradiation, sans guidage par l'image	92.28.11↔	Thérapie de métastases osseuses par radionucléides libres
92.25.22↔	Téléradiothérapie par électron, accélérateur linéaire, plus de 2 champs d'irradiation, sans guidage par l'image	92.28.12↔	Traitement palliatif de la douleur associée aux métastases osseuses par des radionucléides libres en intraveineuse
92.25.23↔	Téléradiothérapie par électron, accélérateur linéaire, radiothérapie conformationnelle en 3D, sans guidage par l'image	92.28.13↔	Radiothérapie par ciblage de récepteurs avec des analogues de la somatostatine conjugués au DOTA
92.25.24↔	Téléradiothérapie par électron, accélérateur linéaire, radiothérapie avec modulation d'intensité, sans guidage par l'image	92.28.20↔	Radioimmunothérapie par 90Y-ibritumomab-tiuxétan, parentérale
92.26.00↔	Autre téléradiothérapie par particule radioactive, SAP	92.28.21↔	Administration parentérale de I-131-MIBG (méta-iodobenzylguanidine marquée à l'iode-131)
92.26.10↔	Protonthérapie, jusqu'à 2 champs d'irradiation, sans guidage par l'image	92.28.31↔	Radio-chimioembolisation intravasculaire sélective par le I-131-lipiodol
92.26.11↔	Protonthérapie, jusqu'à 2 champs d'irradiation, positionnement guidé par l'image	92.28.32↔	Radiothérapie intravasculaire sélective (SIRT) par embolisation avec des microsphères marquées à l'yttrium-90
92.26.20↔	Protonthérapie, plus de 2 champs d'irradiation, sans guidage par l'image	92.28.33↔	Brachythérapie endovasculaire au rhénium-188
92.26.21↔	Protonthérapie, plus de 2 champs d'irradiation, positionnement guidé par l'image	92.29.00↔	Brachythérapie par des sources scellées de radionucléides, SAP
92.26.99↔	Autre téléradiothérapie par particule radioactive, autre	92.29.09↔	Autre brachythérapie par des sources scellées de radionucléides
92.27.00↔	Implantation ou insertion d'élément radioactif (brachythérapie par des sources scellées de radionucléides), surface corporelle, site d'application autre ou non spécifié	92.29.11↔	Brachythérapie interstitielle par implantation de sources radioactives amovibles dans un seul plan, faible débit de dose
92.27.10↔	Implantation ou insertion d'élément radioactif (brachythérapie par des sources scellées de radionucléides), organes génitaux féminins, SAP	92.29.12↔	Brachythérapie interstitielle par implantation de sources radioactives amovibles dans un seul plan, débit de dose pulsé (pulsed dose rate)
92.27.11↔	Implantation ou insertion d'élément radioactif (brachythérapie par des sources scellées de radionucléides), intra-utérine	92.29.13↔	Brachythérapie interstitielle par implantation de sources radioactives amovibles dans un seul plan, haut débit de dose
92.27.12↔	Implantation ou insertion d'élément radioactif (brachythérapie par des sources scellées de radionucléides), intravaginale	92.29.19↔	Brachythérapie interstitielle par implantation de sources radioactives amovibles dans un seul plan, autre
92.27.13↔	Implantation ou insertion d'élément radioactif (brachythérapie par des sources scellées de radionucléides), intra-utérine et intravaginale combinée	92.29.21↔	Brachythérapie interstitielle par implantation de sources radioactives amovibles en fonction du volume dans plusieurs plans, faible débit de dose
92.27.21↔	Implantation ou insertion d'élément radioactif (brachythérapie par des sources scellées de radionucléides), surface corporelle	92.29.22↔	Brachythérapie interstitielle par implantation de sources radioactives amovibles en fonction du volume dans plusieurs plans, débit de dose pulsé (pulsed dose rate)
92.27.22↔	Implantation ou insertion d'élément radioactif (brachythérapie par des sources scellées de radionucléides), intracavitaire	92.29.23↔	Brachythérapie interstitielle par implantation de sources radioactives amovibles en fonction du volume dans plusieurs plans, haut débit de dose
92.27.23↔	Implantation ou insertion d'élément radioactif (brachythérapie par des sources scellées de radionucléides), intraluminaire	92.29.24↔	Brachythérapie par implantation peropératoire de sources radioactives amovibles dans plusieurs plans, haut débit de dose
92.27.30↔	Implantation ou insertion d'élément radioactif (brachythérapie par des sources scellées de radionucléides), vaisseau non spécifié	92.29.29↔	Brachythérapie interstitielle par implantation de sources radioactives amovibles en fonction du volume dans plusieurs plans, autre
92.27.31↔	Implantation ou insertion d'élément radioactif (brachythérapie par des sources scellées de radionucléides), vaisseau coronaire	92.29.31↔	Brachythérapie interstitielle par implantation de sources radioactives permanentes (jusqu'à 10)
92.27.39↔	Implantation ou insertion d'élément radioactif (brachythérapie par des sources scellées de radionucléides), autre vaisseau	92.29.32↔	Brachythérapie interstitielle par implantation de sources radioactives permanentes (de 10 à 15)
92.27.40↔	Implantation ou insertion peropératoire d'élément radioactif (brachythérapie par des sources scellées de radionucléides)	92.29.33↔	Brachythérapie interstitielle par implantation de sources radioactives permanentes (de 16 à 20)
92.27.70↔	Moulages radioactifs, SAP		

92.29.34↔	Brachythérapie interstitielle par implantation de sources radioactives permanentes (de 21 à 25)	92.29.84↔	Planification d'irradiation pour radiothérapie percutanée et brachythérapie, planification pour brachythérapie, complexe
92.29.35↔	Brachythérapie interstitielle par implantation de sources radioactives permanentes (de 26 à 30)	92.29.85↔	Planification d'irradiation pour radiothérapie percutanée et brachythérapie, sans planification dosimétrique individuelle
92.29.36↔	Brachythérapie interstitielle par implantation de sources radioactives permanentes (de 31 à 35)	92.29.86↔	Planification d'irradiation pour radiothérapie percutanée et brachythérapie, planification pour radiothérapie percutanée, avec planification dosimétrique individuelle
92.29.37↔	Brachythérapie interstitielle par implantation de sources radioactives permanentes (de 36 à 40)	92.29.87↔	Planification d'irradiation pour radiothérapie percutanée et brachythérapie, planification pour radiothérapie avec fusion d'images CT/TEP
92.29.38↔	Brachythérapie interstitielle par implantation de sources radioactives permanentes (de 41 à 45)	92.29.88↔	Planification d'irradiation pour radiothérapie percutanée et brachythérapie, planification pour radiothérapie avec fusion d'images CT/IRM/TEP
92.29.39↔	Brachythérapie interstitielle par implantation de sources radioactives permanentes (de 46 à 50)	92.29.89↔	Planification d'irradiation pour radiothérapie percutanée et brachythérapie, autre
92.29.3a↔	Brachythérapie interstitielle par implantation de sources radioactives permanentes (de 51 à 55)	92.30.00↔	Radiochirurgie stéréotaxique en un temps, SAP
92.29.3b↔	Brachythérapie interstitielle par implantation de sources radioactives permanentes (de 56 à 60)	92.30.01↔	Radiochirurgie stéréotaxique, en un temps: cérébrale, SAP
92.29.3c↔	Brachythérapie interstitielle par implantation de sources radioactives permanentes (de 61 à 65)	92.30.02↔	Radiochirurgie stéréotaxique, en un temps: extracérébrale, SAP
92.29.3d↔	Brachythérapie interstitielle par implantation de sources radioactives permanentes (de 66 à 70)	92.30.20↔	Radiochirurgie stéréotaxique, en un temps: cérébrale, radiothérapie à intensité modulée
92.29.3e↔	Brachythérapie interstitielle par implantation de sources radioactives permanentes (plus de 70)	92.30.21↔	Radiochirurgie stéréotaxique, en un temps: cérébrale, Intensity Modulated Arc Therapy (IMAT).
92.29.40↔	Brachythérapie par applicateurs superficiels, SAP	92.30.22↔	Radiochirurgie stéréotaxique, en un temps: cérébrale, guidée par l'image
92.29.49↔	Autre brachythérapie par applicateurs superficiels	92.30.30↔	Radiochirurgie stéréotaxique, en un temps: extracérébrale, radiothérapie avec modulation d'intensité
92.29.51↔	Enlèvement de sources scellées de radionucléides ou d'applicateurs inactifs sous anesthésie	92.30.31↔	Radiochirurgie stéréotaxique, en un temps: extracérébrale, Intensity Modulated Arc Therapy (IMAT).
92.29.60↔	Construction et adaptation d'aides de fixation et d'aides thérapeutiques pour la radiothérapie, dispositif de fixation, SAP	92.30.32↔	Radiochirurgie stéréotaxique, en un temps: extracérébrale, guidée par l'image
92.29.61↔	Construction et adaptation d'aides de fixation et d'aides thérapeutiques pour la radiothérapie, dispositif de fixation, simple	92.30.99↔	Radiochirurgie stéréotaxique, en un temps, autre
92.29.62↔	Construction et adaptation d'aides de fixation et d'aides thérapeutiques pour la radiothérapie, dispositif de fixation, difficulté moyenne	92.31.00↔	Radiochirurgie à photons non spécifiée, cérébrale
92.29.63↔	Construction et adaptation d'aides de fixation et d'aides thérapeutiques pour la radiothérapie, dispositif de fixation, complexe	92.31.10↔	Radiochirurgie à photons non spécifiée, extracérébrale
92.29.64↔	Construction et adaptation d'aides de fixation et d'aides thérapeutiques pour la radiothérapie, aides thérapeutiques	92.32.00↔	Radiochirurgie photonique multisources, SAP
92.29.65↔	Construction et adaptation d'aides de fixation et d'aides thérapeutiques pour la radiothérapie, blocs individuels ou collimateur multilames (MLC)	92.32.01↔	Radiochirurgie photonique multisources: gamma-knife
92.29.69↔	Construction et adaptation d'aides de fixation et d'aides thérapeutiques pour la radiothérapie, autres	92.33.00↔	Radiochirurgie aux particules, SAP
92.29.70↔	Simulation d'irradiation pour radiothérapie externe et brachythérapie, SAP	92.33.01↔	Autre radiothérapie de haut voltage: radiochirurgie stéréotaxique, en un temps, cérébrale
92.29.71↔	Simulation d'irradiation pour radiothérapie externe et brachythérapie: simulation guidée par CT pour la radiothérapie externe	92.33.11↔	Autre radiothérapie de haut voltage: radiochirurgie stéréotaxique, en un temps, extracérébrale
92.29.72↔	Simulation d'irradiation pour radiothérapie externe et brachythérapie, simulation guidée par CT pour la brachythérapie	92.39.01↔	Autre radiothérapie de haut voltage, radiochirurgie stéréotaxique, fractionnée, cérébrale, SAP
92.29.73↔	Simulation d'irradiation pour radiothérapie externe et brachythérapie, détermination du champ à l'aide d'un simulateur de radiothérapie, sans planification 3D	92.39.11↔	Autre radiothérapie de haut voltage, radiochirurgie stéréotaxique, fractionnée, extracérébrale, SAP
92.29.74↔	Simulation d'irradiation pour radiothérapie externe et brachythérapie, détermination du champ à l'aide d'un simulateur de radiothérapie, avec planification 3D	92.39.20↔	Autre radiothérapie de haut voltage, radiochirurgie stéréotaxique, fractionnée: cérébrale, radiothérapie à intensité modulée
92.29.79↔	Simulation d'irradiation pour radiothérapie externe et brachythérapie, autre	92.39.21↔	Autre radiothérapie de haut voltage, radiochirurgie stéréotaxique, fractionnée: cérébrale, Intensity Modulated Arc Therapy (IMAT).
92.29.80↔	Planification d'irradiation pour radiothérapie percutanée et brachythérapie, SAP	92.39.22↔	Autre radiothérapie de haut voltage, radiochirurgie stéréotaxique, fractionnée: cérébrale, guidée par l'image
92.29.81↔	Planification d'irradiation pour radiothérapie percutanée et brachythérapie, planification pour radiothérapie avec modulation d'intensité	92.39.29↔	Autre radiothérapie de haut voltage, radiochirurgie stéréotaxique, fractionnée, extracérébrale, autre
92.29.82↔	Planification d'irradiation pour radiothérapie percutanée et brachythérapie, planification pour radiothérapie avec fusion d'images CT/IRM	92.39.30↔	Autre radiothérapie de haut voltage, radiochirurgie stéréotaxique, fractionnée: extracérébrale, radiothérapie avec modulation d'intensité
92.29.83↔	Planification d'irradiation pour radiothérapie percutanée et brachythérapie, planification pour brachythérapie, moyennement complexe	92.39.31↔	Autre radiothérapie de haut voltage, radiochirurgie stéréotaxique, fractionnée: extracérébrale, Intensity Modulated Arc Therapy (IMAT).
		92.39.32↔	Autre radiothérapie de haut voltage, radiochirurgie stéréotaxique, fractionnée: extracérébrale, guidée par l'image
		92.39.39↔	Autre radiothérapie de haut voltage, radiochirurgie stéréotaxique, fractionnée, extracérébrale, autre
		92.41↔	Radiothérapie par électrons peropératoire
		XX.CH‡↔	Kein spezifischer Kode im CHOP

procédure B02-5

92.22.11↔	Radiothérapie peropératoire par rayons X, jusqu'à 300 kV	92.25.23↔	Téléradiothérapie par électron, accélérateur linéaire, radiothérapie conformationnelle en 3D, sans guidage par l'image
92.22.12↔	Radiothérapie peropératoire par rayons X, 300 kV - < 1 MV	92.25.24↔	Téléradiothérapie par électron, accélérateur linéaire, radiothérapie avec modulation d'intensité, sans guidage par l'image
92.22.19↔	Autre radiothérapie peropératoire par rayons X	92.26.00↔	Autre téléradiothérapie par particule radioactive, SAP
92.23.00↔	Radiothérapie de haut voltage: SAP	92.26.10↔	Protonthérapie, jusqu'à 2 champs d'irradiation, sans guidage par l'image
92.23.01↔	Appareil de télécobalt, jusqu'à 2 champs d'irradiation	92.26.11↔	Protonthérapie, jusqu'à 2 champs d'irradiation, positionnement guidé par l'image
92.23.02↔	Appareil de télécobalt, 3 à 4 champs d'irradiation	92.26.20↔	Protonthérapie, plus de 2 champs d'irradiation, sans guidage par l'image
92.23.03↔	Appareil de télécobalt plus de 4 champs d'irradiation ou radiothérapie conformationnelle en 3D	92.26.21↔	Protonthérapie, plus de 2 champs d'irradiation, positionnement guidé par l'image
92.23.08↔	Radiothérapie de haut voltage: autres isotopes	92.26.99↔	Autre téléradiothérapie par particule radioactive, autre
92.23.09↔	Autre appareil de télécobalt	92.30.00↔	Radiochirurgie stéréotaxique en un temps, SAP
92.24.00↔	Téléradiothérapie à photons, accélérateur linéaire, SAP	92.30.01↔	Radiochirurgie stéréotaxique, en un temps: cérébrale, SAP
92.24.01↔	Téléradiothérapie à photons, accélérateur linéaire, irradiation large	92.30.02↔	Radiochirurgie stéréotaxique, en un temps: extracérébrale, SAP
92.24.02↔	Téléradiothérapie à photons, accélérateur linéaire, irradiation hémicorporelle	92.30.20↔	Radiochirurgie stéréotaxique, en un temps: cérébrale, radiothérapie à intensité modulée
92.24.03↔	Téléradiothérapie à photons, accélérateur linéaire, irradiation corporelle totale	92.30.21↔	Radiochirurgie stéréotaxique, en un temps: cérébrale, Intensity Modulated Arc Therapy (IMAT).
92.24.04↔	Téléradiothérapie à photons, accélérateur linéaire, radiothérapie peropératoire	92.30.22↔	Radiochirurgie stéréotaxique, en un temps: cérébrale, guidée par l'image
92.24.09↔	Téléradiothérapie à photons, accélérateur linéaire, autre	92.30.30↔	Radiochirurgie stéréotaxique, en un temps: extracérébrale, radiothérapie avec modulation d'intensité
92.24.11↔	Téléradiothérapie à photons, accélérateur linéaire, jusqu'à 2 champs d'irradiation: positionnement guidé par l'image (IGRT)	92.30.31↔	Radiochirurgie stéréotaxique, en un temps: extracérébrale, Intensity Modulated Arc Therapy (IMAT).
92.24.12↔	Téléradiothérapie à photons, accélérateur linéaire, plus de 2 champs d'irradiation: positionnement guidé par l'image (IGRT)	92.30.32↔	Radiochirurgie stéréotaxique, en un temps: extracérébrale, guidée par l'image
92.24.13↔	Téléradiothérapie à photons, accélérateur linéaire, radiothérapie conformationnelle en 3D: positionnement guidé par l'image (IGRT)	92.30.99↔	Radiochirurgie stéréotaxique, en un temps, autre
92.24.14↔	Téléradiothérapie à photons, accélérateur linéaire, radiothérapie avec modulation d'intensité: positionnement guidé par l'image (IGRT)	92.31.00↔	Radiochirurgie à photons non spécifiée, cérébrale
92.24.21↔	Téléradiothérapie à photons, accélérateur linéaire, jusqu'à 2 champs d'irradiation: sans guidage par l'image	92.31.10↔	Radiochirurgie à photons non spécifiée, extracérébrale
92.24.22↔	Téléradiothérapie à photons, accélérateur linéaire, plus de 2 champs d'irradiation: sans guidage par l'image	92.32.00↔	Radiochirurgie photonique multisources, SAP
92.24.23↔	Téléradiothérapie à photons, accélérateur linéaire, radiothérapie conformationnelle en 3D: sans guidage par l'image	92.32.01↔	Radiochirurgie photonique multisources: gamma-knife
92.24.24↔	Téléradiothérapie à photons, accélérateur linéaire, radiothérapie avec modulation d'intensité: sans guidage par l'image	92.33.00↔	Radiochirurgie aux particules, SAP
92.24.30↔	Téléradiothérapie à photons: radiothérapie hautement complexe à l'aide d'équipements spécialisés	92.33.01↔	Autre radiothérapie de haut voltage: radiochirurgie stéréotaxique, en un temps, cérébrale
92.25.00↔	Téléradiothérapie par électron, accélérateur linéaire, SAP	92.33.11↔	Autre radiothérapie de haut voltage: radiochirurgie stéréotaxique, en un temps, extracérébrale
92.25.01↔	Téléradiothérapie par électron, accélérateur linéaire, irradiation large	92.39.01↔	Autre radiothérapie de haut voltage, radiochirurgie stéréotaxique, fractionnée, cérébrale, SAP
92.25.02↔	Téléradiothérapie par électron, accélérateur linéaire, irradiation hémicorporelle	92.39.11↔	Autre radiothérapie de haut voltage, radiochirurgie stéréotaxique, fractionnée, extracérébrale, SAP
92.25.03↔	Téléradiothérapie par électron, accélérateur linéaire, irradiation corporelle totale	92.39.20↔	Autre radiothérapie de haut voltage, radiochirurgie stéréotaxique, fractionnée: cérébrale, radiothérapie à intensité modulée
92.25.04↔	Téléradiothérapie par électron, accélérateur linéaire, radiothérapie peropératoire	92.39.21↔	Autre radiothérapie de haut voltage, radiochirurgie stéréotaxique, fractionnée: cérébrale, Intensity Modulated Arc Therapy (IMAT).
92.25.09↔	Téléradiothérapie par électron, accélérateur linéaire, autre	92.39.22↔	Autre radiothérapie de haut voltage, radiochirurgie stéréotaxique, fractionnée: cérébrale, guidée par l'image
92.25.11↔	Téléradiothérapie par électron, accélérateur linéaire, positionnement guidé par l'image	92.39.29↔	Autre radiothérapie de haut voltage, radiochirurgie stéréotaxique, fractionnée, extracérébrale, autre
92.25.12↔	Téléradiothérapie par électron, accélérateur linéaire, jusqu'à 2 champs d'irradiation, positionnement guidé par l'image	92.39.30↔	Autre radiothérapie de haut voltage, radiochirurgie stéréotaxique, fractionnée: extracérébrale, radiothérapie avec modulation d'intensité
92.25.13↔	Téléradiothérapie par électron, accélérateur linéaire, plus de 2 champs d'irradiation, positionnement guidé par l'image	92.39.31↔	Autre radiothérapie de haut voltage, radiochirurgie stéréotaxique, fractionnée: extracérébrale, Intensity Modulated Arc Therapy (IMAT).
92.25.14↔	Téléradiothérapie par électron, accélérateur linéaire, radiothérapie conformationnelle en 3D, positionnement guidé par l'image	92.39.32↔	Autre radiothérapie de haut voltage, radiochirurgie stéréotaxique, fractionnée: extracérébrale, guidée par l'image
92.25.15↔	Téléradiothérapie par électron, accélérateur linéaire, radiothérapie avec modulation d'intensité, positionnement guidé par l'image	92.39.39↔	Autre radiothérapie de haut voltage, radiochirurgie stéréotaxique, fractionnée, extracérébrale, autre
92.25.21↔	Téléradiothérapie par électron, accélérateur linéaire, jusqu'à 2 champs d'irradiation, sans guidage par l'image	92.41↔	Radiothérapie par électrons peropératoire
92.25.22↔	Téléradiothérapie par électron, accélérateur linéaire, plus de 2 champs d'irradiation, sans guidage par l'image		

procédure B02-6

01.32.00↔	Lobotomie et tractotomie, SAP	02.06.20↔	Réparation de la boîte crânienne sans participation des os de la face, par implant simple (ciment osseux)
01.32.10↔	Lobotomie et tractotomie, cingulotomie	02.06.30↔	Réparation de la boîte crânienne et des os faciaux, ou des os faciaux seuls, par implant simple (ciment osseux) ou greffe
01.32.11↔	Lobotomie et tractotomie, transection sous-piale	02.06.99↔	Autre ostéoplastie crânienne (cranioplastie), autre
01.32.12↔	Lobotomie et tractotomie, lobotomie multiples	02.07↔	Enlèvement de plaque crânienne
01.32.20↔	Lobotomie et tractotomie, interruption stéréotaxique de systèmes de communication nerveuse	02.11↔	Suture simple de la dure-mère cérébrale
01.32.99↔	Lobotomie et tractotomie, autre	02.12.00↔	Autre réparation de méninges cérébrales, SAP
01.51.00↔	Excision de tissu ou de lésion méningée cérébrale, SAP	02.12.10↔	Autre réparation de méninges cérébrales sans cranioplastie
01.51.10↔	Excision de tissu tumoral des méninges cérébrales avec préparation de tissus adjacents infiltrés	02.12.20↔	Autre réparation de méninges cérébrales avec cranioplastie
01.51.99↔	Excision de tissu ou de lésion méningée cérébrale, autre	02.12.21↔	Autre duroplastie avec cranioplastie de la convexité
01.52.00↔	Hémisphérectomie, SAP	02.12.22↔	Autre duroplastie avec cranioplastie de la charnière crânio-cervicale
01.52.10↔	Hémisphérectomie, tissu intracérébral de tumeur cérébrale primaire	02.12.99↔	Autre réparation de méninges cérébrales, autre
01.52.11↔	Hémisphérectomie, tissu intracérébral de tumeur cérébrale d'origine non cérébrale	02.13↔	Ligature de vaisseaux méningés
01.52.99↔	Hémisphérectomie, autre	02.14↔	Excision du plexus choroïde
01.53.00↔	Lobectomie du cerveau, SAP	02.92↔	Réparation du cerveau
01.53.10↔	Lobectomie du cerveau, tissu intracérébral de tumeur cérébrale primaire	02.93.00↔	Implantation ou remplacement d'électrode(s) de neurostimulateur intracrânien, SAP
01.53.11↔	Lobectomie du cerveau, tissu intracérébral de tumeur cérébrale d'origine non cérébrale	02.93.10↔	Implantation ou remplacement de micro-électrode(s) temporaire (s) de dérivation et de stimulation monoloculaire
01.53.99↔	Lobectomie du cerveau, autre	02.93.11↔	Implantation ou remplacement de micro-électrode(s) temporaire (s) de dérivation et de stimulation multiloculaire
01.59.00↔	Autre excision ou destruction de tissus ou de lésion du cerveau, SAP	02.93.20↔	Implantation ou remplacement de micro-électrode(s) permanente(s) de dérivation et de stimulation monoloculaire
01.59.10↔	Autre excision de tissu intracérébral de tumeur cérébrale primaire	02.93.21↔	Implantation ou remplacement de micro-électrode(s) permanente(s) de dérivation et de stimulation multiloculaire
01.59.11↔	Autre excision de tissu intracérébral de tumeur cérébrale d'origine non cérébrale	02.93.99↔	Implantation ou remplacement d'électrode(s) de neurostimulateur intracrânien, autre
01.59.12↔	Autre excision de tissus ou de lésion du cerveau, débridement de contusion cérébrale	02.96↔	Insertion d'électrodes sphénoïdales
01.59.19↔	Autre excision de tissus ou de lésion du cerveau, autre	02.99.00↔	Autre opération du crâne, du cerveau et des méninges cérébrales, SAP
01.59.20↔	Autre destruction de tissu intracérébral de tumeur cérébrale primaire	02.99.10↔	Interventions stéréotaxiques au niveau du liquide céphalo-rachidien
01.59.21↔	Autre destruction de tissu intracérébral de tumeur cérébrale d'origine non cérébrale	02.99.11↔	Implantation et explantation stéréotaxique de matériel radioactif en tant qu'intervention indépendante
01.59.29↔	Autre destruction de tissus ou de lésion du cerveau, autre	02.99.12↔	Implantation stéréotaxique de tissus dans le crâne, le cerveau et les méninges cérébrales
01.59.99↔	Autre excision ou destruction de lésion ou de tissus du cerveau, autre	02.99.13↔	Instillation stéréotaxique de médicaments en tant qu'intervention indépendante
01.6x.00↔	Excision et destruction de lésion crânienne, SAP	02.99.14↔	Implantation, révision ou remplacement stéréotaxique de cathéter(s) intracérébral(aux) pour perfusion intraventriculaire
01.6x.10↔	Excision et destruction de tissu tumoral de la base du crâne	02.99.20↔	Conversion d'une dérivation (drainage) de liquide céphalo-rachidien en une dérivation multiple
01.6x.11↔	Excision et destruction de tissu tumoral de la calotte crânienne	02.99.29↔	Autre révision et enlèvement de dérivation de liquide céphalo-rachidien
01.6x.20↔	Excision et destruction d'autre tissu pathologique de la base du crâne	02.99.30↔	Implantation ou remplacement de capteur de mesure intracrânien
01.6x.21↔	Excision et destruction d'autre tissu pathologique de la calotte crânienne	02.99.31↔	Révision (sans remplacement) de capteur de mesure intracrânien
01.6x.22↔	Excision et destruction d'autre tissu pathologique de la base et de la calotte crâniennes (avec méninges)	02.99.40↔	Implantation ou remplacement de neuroprothèse
01.6x.99↔	Excision et destruction de lésion crânienne, autre	02.99.41↔	Révision (sans remplacement) de neuroprothèse
02.01↔	Ouverture de suture crânienne	02.99.50↔	Implantation et enlèvement de système de cathéter à ballonnet pour brachythérapie intracérébrale
02.02↔	Elévation de fragments osseux résultant de fracture du crâne	02.99.70↔	Révision (sans remplacement) d'électrode(s) de neurostimulateur intracrânien, SAP
02.04.00↔	Greffe d'os crânien, SAP	02.99.71↔	Révision (sans remplacement) d'électrode(s) de neurostimulateur intracrânien, stéréotaxique, système permanent à une électrode pour stimulation permanente
02.04.10↔	Greffe d'os crânien, voûte du crâne	02.99.72↔	Révision (sans remplacement) d'électrode(s) de neurostimulateur intracrânien, stéréotaxique, système permanent à plusieurs électrodes pour stimulation permanente
02.04.99↔	Greffe d'os crânien, autre	02.99.79↔	Révision (sans remplacement) d'électrode(s) de neurostimulateur intracrânien, autre
02.05.00↔	Insertion de plaques aux niveaux des os crâniens, SAP	02.99.90↔	Autre opération stéréotaxique du crâne, du cerveau et des méninges cérébrales
02.05.10↔	Insertion de plaque (implant CAD) au niveau des os de la boîte crânienne sans participation des os de la face, défaut simple	02.99.99↔	Autre opération du crâne, du cerveau et des méninges cérébrales, autre
02.05.11↔	Insertion de plaque (implant CAD) au niveau des os de la boîte crânienne sans participation des os de la face, défaut important ou complexe	04.01.00↔	Excision de neurinome du nerf auditif, SAP
02.05.20↔	Insertion de plaque (implant CAD) au niveau des os de la boîte crânienne sans participation orbitaire, temporale ou frontale (jusqu'à 2 régions)	04.01.10↔	Excision de neurinome du nerf auditif par craniotomie
02.05.30↔	Insertion de plaque (implant CAD) au niveau des os de la boîte crânienne avec participation de plusieurs régions de la face (3 régions et plus)		
02.05.99↔	Insertion de plaques aux niveaux des os crâniens, autre		
02.06.00↔	Autre ostéoplastie crânienne, SAP		
02.06.10↔	Cranioplastie fronto-orbitaire pour transposition		

04.01.11↔	Excision de neurinome du nerf auditif, par voie translabyrinthique	86.95.11↔	Insertion de générateur d'impulsions de neurostimulateur épidual, système à plusieurs électrodes, non rechargeable
04.01.99↔	Excision de neurinome du nerf auditif, autre	86.95.12↔	Insertion de générateur d'impulsions de neurostimulateur périphérique, système à plusieurs électrodes, non rechargeable
07.13.00↔	Biopsie de la glande hypophyse, par voie transfrontale, SAP	86.95.20↔	Remplacement de générateur d'impulsions de neurostimulateur intracrânien, système à plusieurs électrodes, non rechargeable
07.13.10↔	Biopsie fermée [percutanée] [à l'aiguille] de la glande hypophyse, par voie transfrontale	86.95.21↔	Remplacement de générateur d'impulsions de neurostimulateur épidual, système à plusieurs électrodes, non rechargeable
07.13.11↔	Biopsie ouverte de la glande hypophyse, par voie transfrontale	86.95.22↔	Remplacement de générateur d'impulsions de neurostimulateur périphérique, système à plusieurs électrodes, non rechargeable
07.13.12↔	Biopsie stéréotaxique de la glande hypophyse, par voie transfrontale	86.95.99↔	Insertion ou remplacement de générateur d'impulsions de neurostimulateur, système à plusieurs électrodes, non spécifié comme étant rechargeable, autre
07.13.99↔	Biopsie de la glande hypophyse par voie transfrontale, autre	86.96.00↔	Insertion ou remplacement d'autre générateur d'impulsions de neurostimulateur, SAP
07.14.00↔	Biopsie de la glande hypophyse par voie transsphénoïdale, SAP	86.96.10↔	Insertion de générateur d'impulsions pour stimulation de racine antérieure
07.14.10↔	Biopsie fermée [percutanée] [à l'aiguille] de la glande hypophyse par voie transsphénoïdale	86.96.11↔	Insertion de générateur d'impulsions pour stimulation du nerf vague
07.14.11↔	Biopsie ouverte de la glande hypophyse, par voie transsphénoïdale	86.96.20↔	Remplacement de générateur d'impulsions pour stimulation de racine antérieure
07.14.12↔	Biopsie stéréotaxique de la glande hypophyse, par voie transsphénoïdale	86.96.21↔	Remplacement de générateur d'impulsions pour stimulation du nerf vague
07.14.99↔	Biopsie de la glande hypophyse par voie transsphénoïdale, autre	86.96.99↔	Insertion ou remplacement d'autre générateur d'impulsions de neurostimulateur, autre
07.15↔	Biopsie de glande hypophyse, par voie non précisée	86.97↔	Insertion ou remplacement de générateur d'impulsions de neurostimulateur, système à une électrode, rechargeable
07.17.00↔	Biopsie de la glande pinéale, SAP	86.98.00↔	Insertion ou remplacement de générateur d'impulsions de neurostimulateur, système à plusieurs électrodes, rechargeable, SAP
07.17.10↔	Biopsie fermée [percutanée] [à l'aiguille] de la glande pinéale	86.98.10↔	Insertion de générateur d'impulsions de neurostimulateur intracrânien, système à plusieurs électrodes, rechargeable
07.17.11↔	Biopsie ouverte de la glande pinéale	86.98.11↔	Insertion de générateur d'impulsions de neurostimulateur épidual, système à plusieurs électrodes, rechargeable
07.17.12↔	Biopsie stéréotaxique de la glande pinéale	86.98.12↔	Insertion de générateur d'impulsions de neurostimulateur périphérique, système à plusieurs électrodes, rechargeable
07.17.99↔	Biopsie de la glande pinéale, autre	86.98.20↔	Remplacement de générateur d'impulsions de neurostimulateur intracrânien, système à plusieurs électrodes, rechargeable
07.51↔	Exploration du champ épiphysaire	86.98.21↔	Remplacement de générateur d'impulsions de neurostimulateur épidual, système à plusieurs électrodes, rechargeable
07.52↔	Incision de l'épiphyse	86.98.22↔	Remplacement de générateur d'impulsions de neurostimulateur périphérique, système à plusieurs électrodes, rechargeable
07.53↔	Excision partielle de l'épiphyse	86.98.99↔	Insertion ou remplacement de générateur d'impulsions de neurostimulateur, système à plusieurs électrodes, autre
07.54↔	Excision totale de l'épiphyse	92.39.00↔	Autre radiochirurgie stéréotaxique, SAP
07.59↔	Autres opérations de l'épiphyse	92.39.01↔	Autre radiothérapie de haut voltage, radiochirurgie stéréotaxique, fractionnée, cérébrale, SAP
07.61↔	Excision partielle de l'hypophyse par voie sousfrontale	92.39.11↔	Autre radiothérapie de haut voltage, radiochirurgie stéréotaxique, fractionnée, extracérébrale, SAP
07.62↔	Excision partielle de l'hypophyse, voie transsphénoïdale	92.39.20↔	Autre radiothérapie de haut voltage, radiochirurgie stéréotaxique, fractionnée: cérébrale, radiothérapie à intensité modulée
07.63↔	Excision partielle de l'hypophyse, approche non précisée	92.39.21↔	Autre radiothérapie de haut voltage, radiochirurgie stéréotaxique, fractionnée: cérébrale, Intensity Modulated Arc Therapy (IMAT).
07.64↔	Excision totale de l'hypophyse, voie sousfrontale	92.39.22↔	Autre radiothérapie de haut voltage, radiochirurgie stéréotaxique, fractionnée: cérébrale, guidée par l'image
07.65↔	Excision totale de l'hypophyse, voie transsphénoïdale	92.39.29↔	Autre radiothérapie de haut voltage, radiochirurgie stéréotaxique, fractionnée, extracérébrale, autre
07.68↔	Excision totale de l'hypophyse, autre voie précisée	92.39.30↔	Autre radiothérapie de haut voltage, radiochirurgie stéréotaxique, fractionnée: extracérébrale, radiothérapie avec modulation d'intensité
07.69↔	Excision totale de l'hypophyse, approche non précisée	92.39.31↔	Autre radiothérapie de haut voltage, radiochirurgie stéréotaxique, fractionnée: extracérébrale, Intensity Modulated Arc Therapy (IMAT).
07.71↔	Exploration de la fosse hypophysaire	92.39.32↔	Autre radiothérapie de haut voltage, radiochirurgie stéréotaxique, fractionnée: extracérébrale, guidée par l'image
07.72↔	Incision de l'hypophyse	92.39.39↔	Autre radiothérapie de haut voltage, radiochirurgie stéréotaxique, fractionnée, extracérébrale, autre
07.79↔	Autre opération de l'hypophyse		
38.31↔	Résection de vaisseaux intracrâniens, avec anastomose		
38.41↔	Résection de vaisseaux intracrâniens, avec remplacement		
38.61↔	Autre excision de vaisseaux intracrâniens		
38.81↔	Autre occlusion chirurgicale de vaisseaux intracrâniens		
39.28↔	Pontage ou shunt vasculaire extra-intracrânien		
39.51.00↔	Clippage d'anévrisme, SAP		
39.51.11↔	Clippage d'anévrisme intracrânien		
39.51.99↔	Clippage d'anévrisme, autre		
86.94.00↔	Insertion ou remplacement de générateur d'impulsions de neurostimulateur, système à une électrode, non spécifié comme étant rechargeable, SAP		
86.94.10↔	Insertion de générateur d'impulsions de neurostimulateur intracrânien, système à une électrode, non rechargeable		
86.94.11↔	Insertion de générateur d'impulsions de neurostimulateur épidual, système à une électrode, non rechargeable		
86.94.12↔	Insertion de générateur d'impulsions de neurostimulateur périphérique, système à une électrode, non rechargeable		
86.94.20↔	Remplacement de générateur d'impulsions de neurostimulateur intracrânien, système à une électrode, non rechargeable		
86.94.21↔	Remplacement de générateur d'impulsions de neurostimulateur épidual, système à une électrode, non rechargeable		
86.94.22↔	Remplacement de générateur d'impulsions de neurostimulateur périphérique, système à une électrode, non rechargeable		
86.94.99↔	Insertion ou remplacement de générateur d'impulsions de neurostimulateur, système à une électrode, non spécifié comme étant rechargeable, autre		
86.95.00↔	Insertion ou remplacement de générateur d'impulsions de neurostimulateur, système à plusieurs électrodes, non spécifié comme étant rechargeable, SAP		
86.95.10↔	Insertion de générateur d'impulsions de neurostimulateur intracrânien, système à plusieurs électrodes, non rechargeable		

procédure B02-7

00.94.31†↔	Monitoring neurophysiologique peropératoire, plus de 4 heures à 8 heures	92.25.14↔	Téléradiothérapie par électron, accélérateur linéaire, radiothérapie conformationnelle en 3D, positionnement guidé par l'image
00.94.32†↔	Monitoring neurophysiologique peropératoire, plus de 8 heures à 12 heures	92.25.15↔	Téléradiothérapie par électron, accélérateur linéaire, radiothérapie avec modulation d'intensité, positionnement guidé par l'image
00.94.39†↔	Monitoring neurophysiologique peropératoire, plus d'heures	92.25.21↔	Téléradiothérapie par électron, accélérateur linéaire, jusqu'à 2 champs d'irradiation, sans guidage par l'image
92.20↔	Perfusion d'isotope radioactif liquide	92.25.22↔	Téléradiothérapie par électron, accélérateur linéaire, plus de 2 champs d'irradiation, sans guidage par l'image
92.21.00↔	Radiothérapie superficielle: SAP	92.25.23↔	Téléradiothérapie par électron, accélérateur linéaire, radiothérapie conformationnelle en 3D, sans guidage par l'image
92.21.01↔	Radiothérapie superficielle: jusqu'à 2 champs d'irradiation	92.25.24↔	Téléradiothérapie par électron, accélérateur linéaire, radiothérapie avec modulation d'intensité, sans guidage par l'image
92.21.02↔	Radiothérapie superficielle: plus de 2 champs d'irradiation	92.26.00↔	Autre téléradiothérapie par particule radioactive, SAP
92.22.00↔	Radiothérapie en orthovoltage: SAP	92.26.10↔	Protonthérapie, jusqu'à 2 champs d'irradiation, sans guidage par l'image
92.22.01↔	Radiothérapie en orthovoltage: jusqu'à 2 champs d'irradiation	92.26.11↔	Protonthérapie, jusqu'à 2 champs d'irradiation, positionnement guidé par l'image
92.22.02↔	Radiothérapie en orthovoltage: plus de 2 champs d'irradiation	92.26.20↔	Protonthérapie, plus de 2 champs d'irradiation, sans guidage par l'image
92.22.11↔	Radiothérapie peropératoire par rayons X, jusqu'à 300 kV	92.26.21↔	Protonthérapie, plus de 2 champs d'irradiation, positionnement guidé par l'image
92.22.12↔	Radiothérapie peropératoire par rayons X, 300 kV - < 1 MV	92.26.99↔	Autre téléradiothérapie par particule radioactive, autre
92.22.19↔	Autre radiothérapie peropératoire par rayons X	92.27.00↔	Implantation ou insertion d'élément radioactif (brachythérapie par des sources scellées de radionucléides), surface corporelle, site d'application autre ou non spécifié
92.23.00↔	Radiothérapie de haut voltage: SAP	92.27.10↔	Implantation ou insertion d'élément radioactif (brachythérapie par des sources scellées de radionucléides), organes génitaux féminins, SAP
92.23.01↔	Appareil de télécobalt, jusqu'à 2 champs d'irradiation	92.27.11↔	Implantation ou insertion d'élément radioactif (brachythérapie par des sources scellées de radionucléides), intra-utérine
92.23.02↔	Appareil de télécobalt, 3 à 4 champs d'irradiation	92.27.12↔	Implantation ou insertion d'élément radioactif (brachythérapie par des sources scellées de radionucléides), intravaginale
92.23.03↔	Appareil de télécobalt plus de 4 champs d'irradiation ou radiothérapie conformationnelle en 3D	92.27.13↔	Implantation ou insertion d'élément radioactif (brachythérapie par des sources scellées de radionucléides), intra-utérine et intravaginale combinée
92.23.08↔	Radiothérapie de haut voltage: autres isotopes	92.27.21↔	Implantation ou insertion d'élément radioactif (brachythérapie par des sources scellées de radionucléides), surface corporelle
92.23.09↔	Autre appareil de télécobalt	92.27.22↔	Implantation ou insertion d'élément radioactif (brachythérapie par des sources scellées de radionucléides), intracavitaire
92.24.00↔	Téléradiothérapie à photons, accélérateur linéaire, SAP	92.27.23↔	Implantation ou insertion d'élément radioactif (brachythérapie par des sources scellées de radionucléides), intraluminaire
92.24.01↔	Téléradiothérapie à photons, accélérateur linéaire, irradiation large	92.27.30↔	Implantation ou insertion d'élément radioactif (brachythérapie par des sources scellées de radionucléides), vaisseau non spécifié
92.24.02↔	Téléradiothérapie à photons, accélérateur linéaire, irradiation hémicorporelle	92.27.31↔	Implantation ou insertion d'élément radioactif (brachythérapie par des sources scellées de radionucléides), vaisseau coronaire
92.24.03↔	Téléradiothérapie à photons, accélérateur linéaire, irradiation corporelle totale	92.27.39↔	Implantation ou insertion d'élément radioactif (brachythérapie par des sources scellées de radionucléides), autre vaisseau
92.24.04↔	Téléradiothérapie à photons, accélérateur linéaire, radiothérapie peropératoire	92.27.40↔	Implantation ou insertion peropératoires d'élément radioactif (brachythérapie par des sources scellées de radionucléides)
92.24.09↔	Téléradiothérapie à photons, accélérateur linéaire, autre	92.27.70↔	Moulages radioactifs, SAP
92.24.11↔	Téléradiothérapie à photons, accélérateur linéaire, jusqu'à 2 champs d'irradiation: positionnement guidé par l'image (IGRT)	92.27.71↔	Moulages radioactifs: construction et application de moulage radioactif superficiel
92.24.12↔	Téléradiothérapie à photons, accélérateur linéaire, plus de 2 champs d'irradiation: positionnement guidé par l'image (IGRT)	92.27.72↔	Moulages radioactifs: construction et pose d'applicateur non utilisé sur la surface corporelle
92.24.13↔	Téléradiothérapie à photons, accélérateur linéaire, radiothérapie conformationnelle en 3D: positionnement guidé par l'image (IGRT)	92.27.73↔	Moulages radioactifs: construction et pose d'applicateur oculaire
92.24.14↔	Téléradiothérapie à photons, accélérateur linéaire, radiothérapie avec modulation d'intensité: positionnement guidé par l'image (IGRT)	92.27.79↔	Autres moulages radioactifs
92.24.21↔	Téléradiothérapie à photons, accélérateur linéaire, jusqu'à 2 champs d'irradiation: sans guidage par l'image	92.28.00↔	Injection ou instillation de radio-isotope, SAP
92.24.22↔	Téléradiothérapie à photons, accélérateur linéaire, plus de 2 champs d'irradiation: sans guidage par l'image	92.28.01↔	Instillation d'un radionucléide libre dans l'articulation
92.24.23↔	Téléradiothérapie à photons, accélérateur linéaire, radiothérapie conformationnelle en 3D: sans guidage par l'image	92.28.02↔	Radiothérapie par iode radioactif: dose thérapeutique de I-131 jusqu'à 1,2 GBq: sans administration de thyrotropine recombinante (rh-TSH)
92.24.24↔	Téléradiothérapie à photons, accélérateur linéaire, radiothérapie avec modulation d'intensité: sans guidage par l'image	92.28.03↔	Radiothérapie par iode radioactif: dose thérapeutique de I-131 jusqu'à 1,2 GBq: avec administration de thyrotropine recombinante (rh-TSH)
92.24.30↔	Téléradiothérapie à photons: radiothérapie hautement complexe à l'aide d'équipements spécialisés	92.28.04↔	Radiothérapie par iode radioactif: dose thérapeutique de I-131 de plus de 1,2 GBq à moins de 5 GBq: sans administration de thyrotropine recombinante (rh-TSH)
92.25.00↔	Téléradiothérapie par électron, accélérateur linéaire, SAP		
92.25.01↔	Téléradiothérapie par électron, accélérateur linéaire, irradiation large		
92.25.02↔	Téléradiothérapie par électron, accélérateur linéaire, irradiation hémicorporelle		
92.25.03↔	Téléradiothérapie par électron, accélérateur linéaire, irradiation corporelle totale		
92.25.04↔	Téléradiothérapie par électron, accélérateur linéaire, radiothérapie peropératoire		
92.25.09↔	Téléradiothérapie par électron, accélérateur linéaire, autre		
92.25.11↔	Téléradiothérapie par électron, accélérateur linéaire, positionnement guidé par l'image		
92.25.12↔	Téléradiothérapie par électron, accélérateur linéaire, jusqu'à 2 champs d'irradiation, positionnement guidé par l'image		
92.25.13↔	Téléradiothérapie par électron, accélérateur linéaire, plus de 2 champs d'irradiation, positionnement guidé par l'image		

92.28.05↔	Radiothérapie par iode radioactif: dose thérapeutique de I-131 de plus de 1,2 GBq à moins de 5 GBq: avec administration de thyroïdine recombinante (rh-TSH)	92.29.3c↔	Brachythérapie interstitielle par implantation de sources radioactives permanentes (de 61 à 65)
92.28.06↔	Radiothérapie par iode radioactif: dose thérapeutique de I-131 de 5 GBq et plus: sans administration de thyroïdine recombinante (rh-TSH)	92.29.3d↔	Brachythérapie interstitielle par implantation de sources radioactives permanentes (de 66 à 70)
92.28.07↔	Radiothérapie par iode radioactif: dose thérapeutique de I-131 de 5 GBq et plus: avec administration de thyroïdine recombinante (rh-TSH)	92.29.3e↔	Brachythérapie interstitielle par implantation de sources radioactives permanentes (plus de 70)
92.28.11↔	Thérapie de métastases osseuses par radionucléides libres	92.29.40↔	Brachythérapie par applicateurs superficiels, SAP
92.28.12↔	Traitement palliatif de la douleur associée aux métastases osseuses par des radionucléides libres en intraveineuse	92.29.49↔	Autre brachythérapie par applicateurs superficiels
92.28.13↔	Radiothérapie par ciblage de récepteurs avec des analogues de la somatostatine conjugués au DOTA	92.29.51↔	Enlèvement de sources scellées de radionucléides ou d'applicateurs inactifs sous anesthésie
92.28.20↔	Radioimmunothérapie par 90Y-ibritumomab-tiuxétan, parentérale	92.29.60↔	Construction et adaptation d'aides de fixation et d'aides thérapeutiques pour la radiothérapie, dispositif de fixation, SAP
92.28.21↔	Administration parentérale de I-131-MIBG (méta-iodobenzylguanidine marquée à l'iode-131)	92.29.61↔	Construction et adaptation d'aides de fixation et d'aides thérapeutiques pour la radiothérapie, dispositif de fixation, simple
92.28.31↔	Radio-chimioembolisation intravasculaire sélective par le I-131-lipiodol	92.29.62↔	Construction et adaptation d'aides de fixation et d'aides thérapeutiques pour la radiothérapie, dispositif de fixation, difficulté moyenne
92.28.32↔	Radiothérapie intravasculaire sélective (SIRT) par embolisation avec des microsphères marquées à l'yttrium-90	92.29.63↔	Construction et adaptation d'aides de fixation et d'aides thérapeutiques pour la radiothérapie, dispositif de fixation, complexe
92.28.33↔	Brachythérapie endovasculaire au rhénium-188	92.29.64↔	Construction et adaptation d'aides de fixation et d'aides thérapeutiques pour la radiothérapie, aides thérapeutiques
92.29.00↔	Brachythérapie par des sources scellées de radionucléides, SAP	92.29.65↔	Construction et adaptation d'aides de fixation et d'aides thérapeutiques pour la radiothérapie, blocs individuels ou collimateur multilames (MLC)
92.29.09↔	Autre brachythérapie par des sources scellées de radionucléides	92.29.69↔	Construction et adaptation d'aides de fixation et d'aides thérapeutiques pour la radiothérapie, autres
92.29.11↔	Brachythérapie interstitielle par implantation de sources radioactives amovibles dans un seul plan, faible débit de dose	92.29.70↔	Simulation d'irradiation pour radiothérapie externe et brachythérapie, SAP
92.29.12↔	Brachythérapie interstitielle par implantation de sources radioactives amovibles dans un seul plan, débit de dose pulsé (pulsed dose rate)	92.29.71↔	Simulation d'irradiation pour radiothérapie externe et brachythérapie: simulation guidée par CT pour la radiothérapie externe
92.29.13↔	Brachythérapie interstitielle par implantation de sources radioactives amovibles dans un seul plan, haut débit de dose	92.29.72↔	Simulation d'irradiation pour radiothérapie externe et brachythérapie, simulation guidée par CT pour la brachythérapie
92.29.19↔	Brachythérapie interstitielle par implantation de sources radioactives amovibles dans un seul plan, autre	92.29.73↔	Simulation d'irradiation pour radiothérapie externe et brachythérapie, détermination du champ à l'aide d'un simulateur de radiothérapie, sans planification 3D
92.29.21↔	Brachythérapie interstitielle par implantation de sources radioactives amovibles en fonction du volume dans plusieurs plans, faible débit de dose	92.29.74↔	Simulation d'irradiation pour radiothérapie externe et brachythérapie, détermination du champ à l'aide d'un simulateur de radiothérapie, avec planification 3D
92.29.22↔	Brachythérapie interstitielle par implantation de sources radioactives amovibles en fonction du volume dans plusieurs plans, débit de dose pulsé (pulsed dose rate)	92.29.79↔	Simulation d'irradiation pour radiothérapie externe et brachythérapie, autre
92.29.23↔	Brachythérapie interstitielle par implantation de sources radioactives amovibles en fonction du volume dans plusieurs plans, haut débit de dose	92.29.80↔	Planification d'irradiation pour radiothérapie percutanée et brachythérapie, SAP
92.29.24↔	Brachythérapie par implantation peropératoire de sources radioactives amovibles dans plusieurs plans, haut débit de dose	92.29.81↔	Planification d'irradiation pour radiothérapie percutanée et brachythérapie, planification pour radiothérapie avec modulation d'intensité
92.29.29↔	Brachythérapie interstitielle par implantation de sources radioactives amovibles en fonction du volume dans plusieurs plans, autre	92.29.82↔	Planification d'irradiation pour radiothérapie percutanée et brachythérapie, planification pour radiothérapie avec fusion d'images CT/IRM
92.29.31↔	Brachythérapie interstitielle par implantation de sources radioactives permanentes (jusqu'à 10)	92.29.83↔	Planification d'irradiation pour radiothérapie percutanée et brachythérapie, planification pour brachythérapie, moyennement complexe
92.29.32↔	Brachythérapie interstitielle par implantation de sources radioactives permanentes (de 10 à 15)	92.29.84↔	Planification d'irradiation pour radiothérapie percutanée et brachythérapie, planification pour brachythérapie, complexe
92.29.33↔	Brachythérapie interstitielle par implantation de sources radioactives permanentes (de 16 à 20)	92.29.85↔	Planification d'irradiation pour radiothérapie percutanée et brachythérapie, sans planification dosimétrique individuelle
92.29.34↔	Brachythérapie interstitielle par implantation de sources radioactives permanentes (de 21 à 25)	92.29.86↔	Planification d'irradiation pour radiothérapie percutanée et brachythérapie, planification pour radiothérapie percutanée, avec planification dosimétrique individuelle
92.29.35↔	Brachythérapie interstitielle par implantation de sources radioactives permanentes (de 26 à 30)	92.29.87↔	Planification d'irradiation pour radiothérapie percutanée et brachythérapie, planification pour radiothérapie avec fusion d'images CT/TEP
92.29.36↔	Brachythérapie interstitielle par implantation de sources radioactives permanentes (de 31 à 35)	92.29.88↔	Planification d'irradiation pour radiothérapie percutanée et brachythérapie, planification pour radiothérapie avec fusion d'images CT/IRM/TEP
92.29.37↔	Brachythérapie interstitielle par implantation de sources radioactives permanentes (de 36 à 40)	92.29.89↔	Planification d'irradiation pour radiothérapie percutanée et brachythérapie, autre
92.29.38↔	Brachythérapie interstitielle par implantation de sources radioactives permanentes (de 41 à 45)	92.30.00↔	Radiochirurgie stéréotaxique en un temps, SAP
92.29.39↔	Brachythérapie interstitielle par implantation de sources radioactives permanentes (de 46 à 50)	92.30.01↔	Radiochirurgie stéréotaxique, en un temps: cérébrale, SAP
92.29.3a↔	Brachythérapie interstitielle par implantation de sources radioactives permanentes (de 51 à 55)	92.30.02↔	Radiochirurgie stéréotaxique, en un temps: extracérébrale, SAP
92.29.3b↔	Brachythérapie interstitielle par implantation de sources radioactives permanentes (de 56 à 60)		

92.30.20↔	Radiochirurgie stéréotaxique, en un temps: cérébrale, radiothérapie à intensité modulée	92.39.11↔	Autre radiothérapie de haut voltage, radiochirurgie stéréotaxique, fractionnée, extracérébrale, SAP
92.30.21↔	Radiochirurgie stéréotaxique, en un temps: cérébrale, Intensity Modulated Arc Therapy (IMAT).	92.39.20↔	Autre radiothérapie de haut voltage, radiochirurgie stéréotaxique, fractionnée: cérébrale, radiothérapie à intensité modulée
92.30.22↔	Radiochirurgie stéréotaxique, en un temps: cérébrale, guidée par l'image	92.39.21↔	Autre radiothérapie de haut voltage, radiochirurgie stéréotaxique, fractionnée: cérébrale, Intensity Modulated Arc Therapy (IMAT).
92.30.30↔	Radiochirurgie stéréotaxique, en un temps: extracérébrale, radiothérapie avec modulation d'intensité	92.39.22↔	Autre radiothérapie de haut voltage, radiochirurgie stéréotaxique, fractionnée: cérébrale, guidée par l'image
92.30.31↔	Radiochirurgie stéréotaxique, en un temps: extracérébrale, Intensity Modulated Arc Therapy (IMAT).	92.39.29↔	Autre radiothérapie de haut voltage, radiochirurgie stéréotaxique, fractionnée, extracérébrale, autre
92.30.32↔	Radiochirurgie stéréotaxique, en un temps: extracérébrale, guidée par l'image	92.39.30↔	Autre radiothérapie de haut voltage, radiochirurgie stéréotaxique, fractionnée: extracérébrale, radiothérapie avec modulation d'intensité
92.30.99↔	Radiochirurgie stéréotaxique, en un temps, autre	92.39.31↔	Autre radiothérapie de haut voltage, radiochirurgie stéréotaxique, fractionnée: extracérébrale, Intensity Modulated Arc Therapy (IMAT).
92.31.00↔	Radiochirurgie à photons non spécifiée, cérébrale	92.39.32↔	Autre radiothérapie de haut voltage, radiochirurgie stéréotaxique, fractionnée: extracérébrale, guidée par l'image
92.31.10↔	Radiochirurgie à photons non spécifiée, extracérébrale	92.39.39↔	Autre radiothérapie de haut voltage, radiochirurgie stéréotaxique, fractionnée, extracérébrale, autre
92.32.00↔	Radiochirurgie photonique multisources, SAP	92.41↔	Radiothérapie par électrons peropérateur
92.32.01↔	Radiochirurgie photonique multisources: gamma-knife		
92.33.00↔	Radiochirurgie aux particules, SAP		
92.33.01↔	Autre radiothérapie de haut voltage: radiochirurgie stéréotaxique, en un temps, cérébrale		
92.33.11↔	Autre radiothérapie de haut voltage: radiochirurgie stéréotaxique, en un temps, extracérébrale		
92.39.01↔	Autre radiothérapie de haut voltage, radiochirurgie stéréotaxique, fractionnée, cérébrale, SAP		

ADRG B03**Interventions opératoires pour para / tétraplégie non aiguë ou interventions sur la colonne vertébrale et la moelle osseuse pour néoformation maligne ou avec CC extrêmement sévères ou sévères ou interventions pour paralysie cérébrale, dystrophie musculaire, neuropathie avec CC extrêmement sévères**

Diagnostic principal dans le tableau B03-1 et procédure opératoire ou procédure dans le tableau B03-4 et (diagnostic principal dans le tableau B03-2 ou PCCL > 2) ou diagnostic principal dans le tableau B03-3 et (procédure dans le tableau B03-5 ou procédure dans le tableau B03-6) et PCCL > 3

DRG B03Z**Interventions opératoires pour para / tétraplégie non aiguë ou interventions sur la colonne vertébrale et la moelle osseuse pour néoformation maligne ou avec CC extrêmement sévères ou sévères ou interventions pour paralysie cérébrale, dystrophie musculaire, neuropathie avec CC extrêmement sévères****diagnostic principal B03-1**

G04.1	Paraplégie spastique tropicale	G82.33	Tétraplégie flasque: Paraplégie incomplète chronique
G82.02	Paraplégie flasque: Paraplégie complète chronique	G82.39	Tétraplégie flasque: Non précisée
G82.03	Paraplégie flasque: Paraplégie incomplète chronique	G82.42	Tétraplégie spastique: Paraplégie complète chronique
G82.09	Paraplégie flasque: Non précisée	G82.43	Tétraplégie spastique: Paraplégie incomplète chronique
G82.12	Paraplégie spastique: Paraplégie complète chronique	G82.49	Tétraplégie spastique: Non précisée
G82.13	Paraplégie spastique: Paraplégie incomplète chronique	G82.52	Tétraplégie, sans précision: Paraplégie complète chronique
G82.19	Paraplégie spastique: Non précisée	G82.53	Tétraplégie, sans précision: Paraplégie incomplète chronique
G82.22	Paraplégie, sans précision: Paraplégie complète chronique	G82.59	Tétraplégie, sans précision: Non précisée
G82.23	Paraplégie, sans précision: Paraplégie incomplète chronique	P11.51	Lésion du rachis et de la moelle épinière due à un traumatisme obstétrical: Avec paraplégie chronique
G82.29	Paraplégie, sans précision: Non précisée		
G82.32	Tétraplégie flasque: Paraplégie complète chronique		

diagnostic principal B03-2

C70.0	Tumeur maligne: Méninges cérébrales	C71.9	Tumeur maligne: Encéphale, sans précision
C70.1	Tumeur maligne: Méninges rachidiennes	C72.0	Tumeur maligne: Moelle épinière
C70.9	Tumeur maligne: Méninges, sans précision	C72.1	Tumeur maligne: Queue de cheval
C71.0	Tumeur maligne: Encéphale, sauf lobes et ventricules	C72.2	Tumeur maligne: Nerf olfactif
C71.1	Tumeur maligne: Lobe frontal	C72.3	Tumeur maligne: Nerf optique
C71.2	Tumeur maligne: Lobe temporal	C72.4	Tumeur maligne: Nerf auditif
C71.3	Tumeur maligne: Lobe pariétal	C72.5	Tumeur maligne: Nerfs crâniens, autres et non précisés
C71.4	Tumeur maligne: Lobe occipital	C72.8	Tumeur maligne: Lésion à localisations contiguës de l'encéphale et d'autres parties du système nerveux central
C71.5	Tumeur maligne: Ventricule cérébral	C72.9	Tumeur maligne: Système nerveux central, sans précision
C71.6	Tumeur maligne: Cervelet	C75.3	Tumeur maligne: Epiphyse
C71.7	Tumeur maligne: Tronc cérébral	C75.4	Tumeur maligne: Corpuscule carotidien
C71.8	Tumeur maligne: Lésion à localisations contiguës de l'encéphale		

C75.5 Tumeur maligne: Glomus aortique et autres paraganglions
 C79.3 Tumeur maligne secondaire du cerveau et des méninges
 cérébrales

C79.4 Tumeur maligne secondaire de parties du système nerveux,
 autres et non précisées

diagnostic principal B03-3

G11.0	Ataxie congénitale non progressive	G40.2	Epilepsie et syndromes épileptiques symptomatiques définis par leur localisation (focale, partielle) avec des crises partielles complexes
G11.1	Ataxie cérébelleuse à début précoce	G40.3	Epilepsie et syndromes épileptiques généralisés idiopathiques
G11.2	Ataxie cérébelleuse tardive	G40.4	Autres épilepsies et syndromes épileptiques généralisés
G11.3	Ataxie cérébelleuse avec défaut de réparation de l'ADN	G40.5	Syndromes épileptiques particuliers
G11.4	Paraplégie spastique héréditaire	G40.6	Crise de grand mal, sans précision (avec ou sans petit mal)
G11.8	Autres ataxies héréditaires	G40.7	Petit mal, sans crises de grand mal, sans précision
G11.9	Ataxie héréditaire, sans précision	G40.8	Autres épilepsies
G12.0	Amyotrophie spinale infantile, type I [Werdnig-Hoffman]	G40.9	Epilepsie, sans précision
G12.1	Autres amyotrophies spinales héréditaires	G41.0	Etat de grand mal épileptique
G12.2	Maladies du neurone moteur	G41.1	Etat de petit mal épileptique
G12.8	Autres amyotrophies spinales et syndromes apparentés	G41.2	Etat de mal épileptique partiel complexe
G12.9	Amyotrophie spinale, sans précision	G41.8	Autres états de mal épileptique
G21.0	Syndrome malin des neuroleptiques	G41.9	Etat de mal épileptique, sans précision
G21.1	Autres syndromes secondaires parkinsoniens dus à des médicaments	G43.0	Migraine sans aura [migraine commune]
G23.1	Ophthalmoplégie supranucléaire progressive [maladie de Steele-Richardson-Olszewski]	G43.1	Migraine avec aura [migraine classique]
G25.80	Mouvements périodiques des jambes au cours du sommeil (Periodic Limb Movements in Sleep [PLMS])	G43.2	Etat de mal migraineux
G25.81	Syndrome de(s) jambes sans repos [Restless Legs Syndrome]	G43.3	Migraine compliquée
G25.88	Autres syndromes précisés extrapyramidaux et troubles de la motricité	G43.8	Autres migraines
G35.0	Première manifestation d'une sclérose en plaques	G43.9	Migraine, sans précision
G35.10	Sclérose en plaques rémittente (évolution par poussées): Sans mention d'exacerbation aiguë ou de progression	G44.0	Syndrome d'algie vasculaire de la face
G35.11	Sclérose en plaques rémittente (évolution par poussées): Avec mention d'exacerbation aiguë ou de progression	G44.1	Céphalée vasculaire, non classée ailleurs
G35.20	Sclérose en plaques progressive d'emblée (chronique, progressive primaire): Sans mention d'exacerbation aiguë ou de progression	G44.4	Céphalée médicamenteuse, non classée ailleurs
G35.21	Sclérose en plaques progressive d'emblée (chronique, progressive primaire): Avec mention d'exacerbation aiguë ou de progression	G45.02	Syndrome vertébro-basilaire: Régression totale en 1 à 24 heures
G35.30	Sclérose en plaques rémittente progressive (chronique, secondairement progressive): Sans mention d'exacerbation aiguë ou de progression	G45.03	Syndrome vertébro-basilaire: Régression totale en moins d'une heure
G35.31	Sclérose en plaques rémittente progressive (chronique, secondairement progressive): Avec mention d'exacerbation aiguë ou de progression	G45.09	Syndrome vertébro-basilaire: Évolution de la Régression non précisée
G35.9	Sclérose en plaques non précisée	G45.12	Syndrome carotidien (hémisphérique): Régression totale en 1 à 24 heures
G36.0	Neuromyéélite optique [Devic]	G45.13	Syndrome carotidien (hémisphérique): Régression totale en moins d'une heure
G36.1	Leucoencéphalite hémorragique aiguë et subaiguë [Hurst]	G45.19	Syndrome carotidien (hémisphérique): Évolution de la Régression non précisée
G36.8	Autres affections démyélinisantes aiguës disséminées précisées	G45.22	Accident ischémique transitoire de territoires artériels précérébraux multiples et bilatéraux: Régression totale en 1 à 24 heures
G36.9	Affection démyélinisante aiguë disséminée, sans précision	G45.23	Accident ischémique transitoire de territoires artériels précérébraux multiples et bilatéraux: Régression totale en moins d'une heure
G37.0	Sclérose diffuse	G45.29	Accident ischémique transitoire de territoires artériels précérébraux multiples et bilatéraux: Évolution de la Régression non précisée
G37.1	Démyélinisation centrale du corps calleux	G45.42	Amnésie globale transitoire: Régression totale en 1 à 24 heures
G37.2	Myélinolyse centroponine	G45.43	Amnésie globale transitoire: Régression totale en moins d'une heure
G37.3	Myélite transverse aiguë au cours d'affections démyélinisantes du système nerveux central	G45.49	Amnésie globale transitoire: Évolution de la Régression non précisée
G37.4	Myélite nécrosante subaiguë [Syndrome de Foix-Alajouanine]	G45.82	Autres accidents ischémiques cérébraux transitoires et syndromes apparentés: Régression totale en 1 à 24 heures
G37.5	Sclérose concentrique [Baló]	G45.83	Autres accidents ischémiques cérébraux transitoires et syndromes apparentés: Régression totale en moins d'une heure
G37.8	Autres affections démyélinisantes précisées du système nerveux central	G45.89	Autres accidents ischémiques cérébraux transitoires et syndromes apparentés: Évolution de la Régression non précisée
G37.9	Affection démyélinisante du système nerveux central, sans précision	G45.92	Accident ischémique cérébral transitoire, sans précision: Régression totale en 1 à 24 heures
G40.00	Syndrome pseudo-Lennox	G45.93	Accident ischémique cérébral transitoire, sans précision: Régression totale en moins d'une heure
G40.01	POCS (CSWS) [pointes ondes continues pendant le sommeil lent]	G45.99	Accident ischémique cérébral transitoire, sans précision: Évolution de la Régression non précisée
G40.02	Epilepsie psychomotrice bénigne [crises de terreur]	G47.4	Narcolepsie et cataplexie
G40.08	Autres épilepsies idiopathiques (partielles) localisées (focales) et syndromes épileptiques à crises initialement focales	G50.0	Névralgie du trijumeau
G40.09	Epilepsie idiopathique (partielle) localisée (focale) et syndromes épileptiques à crises initialement focales, sans précision	G50.1	Algie faciale atypique
G40.1	Epilepsie et syndromes épileptiques symptomatiques définis par leur localisation (focale, partielle) avec crises partielles simples	G50.8	Autres affections du nerf trijumeau

G50.9	Affection du nerf trijumeau, sans précision	G71.3	Myopathie mitochondriale, non classée ailleurs
G51.0	Paralysie faciale a frigore	G71.8	Autres affections musculaires primitives
G51.1	Atteinte du ganglion géniculé	G71.9	Affection musculaire primitive, sans précision
G51.2	Syndrome de Melkersson-Rosenthal	G72.0	Myopathie médicamenteuse
G51.3	Hémispasme facial clonique	G72.1	Myopathie alcoolique
G51.4	Myokymies faciales	G72.2	Myopathie due à d'autres agents toxiques
G51.8	Autres affections du nerf facial	G72.3	Paralysies périodiques
G51.9	Affection du nerf facial, sans précision	G72.4	Myopathie inflammatoire, non classée ailleurs
G52.0	Affections du nerf olfactif	G72.80	Myopathie de réanimation
G52.1	Affections du nerf glossopharyngien	G72.88	Autres myopathies précisées
G52.2	Affections du nerf vagal	G72.9	Myopathie, sans précision
G52.3	Affections du nerf grand hypoglosse	G80.0	Paralysie cérébrale spastique quadriplégique
G52.7	Affections de plusieurs nerfs crâniens	G80.1	Paralysie cérébrale spastique diplégique
G52.8	Affections d'autres nerfs crâniens précisés	G80.2	Paralysie cérébrale spastique hémiplegique
G52.9	Affection des nerfs crâniens, sans précision	G80.3	Paralysie cérébrale dyskinétique
G54.0	Affections du plexus brachial	G80.4	Paralysie cérébrale ataxique
G54.1	Affections du plexus lombosacré	G80.8	Autres paralysies cérébrales
G54.2	Affections radiculaires cervicales, non classées ailleurs	G80.9	Paralysie cérébrale, sans précision
G54.3	Affections radiculaires thoraciques, non classées ailleurs	G81.0	Hémiplégie flasque
G54.4	Affections radiculaires lombosacrées, non classées ailleurs	G81.1	Hémiplégie spastique
G54.5	Névràlgie amyotrophique	G81.9	Hémiplégie, sans précision
G54.6	Syndrome douloureux du membre fantôme	G83.0	Diplégie des membres supérieurs
G54.7	Syndrome du membre fantôme sans élément douloureux	G83.1	Monoplégie d'un membre inférieur
G54.8	Autres affections des racines et des plexus nerveux	G83.2	Monoplégie d'un membre supérieur
G54.9	Affection des racines et des plexus nerveux, sans précision	G83.3	Monoplégie, sans précision
G56.0	Syndrome du canal carpien	G83.40	Syndrome de la queue de cheval complet
G56.1	Autres lésions du nerf médian	G83.41	Syndrome de la queue de cheval incomplet
G56.2	Lésion du nerf cubital	G83.49	Syndrome de la queue de cheval, non précisé
G56.3	Lésion du nerf radial	G83.80	Syndrome d'enfermement (locked-in syndrome)
G56.4	Causalgie	G83.88	Autres syndromes paralytiques précisés
G56.8	Autres mononévrites du membre supérieur	G83.9	Syndrome paralytique, sans précision
G56.9	Mononévrite du membre supérieur, sans précision	G90.08	Autre neuropathie autonome périphérique idiopathique
G57.0	Lésion du nerf sciatique	G90.09	Neuropathie autonome périphérique idiopathique, non précisée
G57.1	Méralgie paresthésique	G90.1	Dysautonomie familiale [Riley-Day]
G57.2	Lésion du nerf fémoral	G90.2	Syndrome de Claude Bernard-Homer
G57.3	Lésion du nerf sciatique poplité externe	G90.40	Dysréflexie autonome manifestée par des crises hypertoniques
G57.4	Lésion du nerf sciatique poplité interne	G90.41	Dysréflexie autonome manifestée par des crises de transpiration
G57.5	Syndrome du canal tarsien	G90.48	Autres dysréflexies autonomes
G57.6	Lésion du nerf plantaire	G90.49	Dysréflexie autonome, non précisée
G57.8	Autres mononévrites du membre inférieur	G90.8	Autres affections du système nerveux autonome
G57.9	Mononévrite du membre inférieur, sans précision	G90.9	Affection du système nerveux autonome, sans précision
G58.0	Névrite intercostale	G92	Encéphalopathie toxique
G58.7	Mononévrite de sièges multiples	G93.0	Kystes cérébraux
G58.8	Autres mononévrites précisées	G93.1	Lésion cérébrale anoxique, non classée ailleurs
G58.9	Mononévrite, sans précision	G93.2	Hypertension intracrânienne bénigne
G60.0	Neuropathie héréditaire motrice et sensorielle	G93.4	Encéphalopathie, sans précision
G60.1	Maladie de Refsum	G93.5	Compression du cerveau
G60.2	Neuropathie associée à une ataxie héréditaire	G93.6	Œdème cérébral
G60.3	Neuropathie progressive idiopathique	G93.80	Syndrome apallique
G60.8	Autres neuropathies héréditaires et idiopathiques	G93.88	Autres affections cérébrales précisées
G60.9	Neuropathie héréditaire et idiopathique, sans précision	G93.9	Affection du cerveau, sans précision
G61.0	Syndrome de Guillain-Barré	G95.0	Syringomyélie et syringobulbie
G61.1	Neuropathie sérique	G96.0	Ecoulement de liquide céphalorachidien
G61.8	Autres polynévrites inflammatoires	G96.1	Affection des méninges, non classée ailleurs
G61.9	Polynévrite inflammatoire, sans précision	G96.8	Autres affections précisées du système nerveux central
G62.0	Polynévrite médicamenteuse	G96.9	Affection du système nerveux central, sans précision
G62.1	Polynévrite alcoolique	G97.0	Ecoulement de liquide céphalorachidien après rachicentèse
G62.2	Polynévrite due à d'autres agents toxiques	G97.1	Autre réaction secondaire à une rachicentèse
G62.80	Polynévropathie de réanimation	G98	Autres affections du système nerveux, non classées ailleurs
G62.88	Autres polynévropathies précisées	H47.1	Œdème papillaire, sans précision
G62.9	Polynévrite, sans précision	H47.4	Affections du chiasma optique
G64	Autres affections du système nerveux périphérique	H47.5	Affections des autres voies optiques
G70.0	Myasthénie	H47.6	Affections du cortex visuel
G70.1	Affections neuro-musculaires toxiques	H47.7	Affection des voies optiques, sans précision
G70.2	Myasthénie congénitale et au cours du développement	H51.2	Ophthalmoplégie internucléaire
G70.8	Autres affections neuro-musculaires précisées	I60.0	Hémorragie sous-arachnoïdienne de la bifurcation et du siphon carotidien
G70.9	Affection neuro-musculaire, sans précision	I60.1	Hémorragie sous-arachnoïdienne de l'artère cérébrale moyenne
G71.0	Dystrophie musculaire	I60.2	Hémorragie sous-arachnoïdienne de l'artère communicante antérieure
G71.1	Affections myotoniques		
G71.2	Myopathies congénitales		

I60.3	Hémorragie sous-arachnoïdienne de l'artère communicante postérieure	M54.11	Radiculopathie: Région occipito-atloïdo-axoïdienne
I60.4	Hémorragie sous-arachnoïdienne de l'artère basilaire	M54.12	Radiculopathie: Région cervicale
I60.5	Hémorragie sous-arachnoïdienne de l'artère vertébrale	M54.13	Radiculopathie: Région cervico-dorsale
I60.6	Hémorragie sous-arachnoïdienne d'autres artères intracrâniennes	M54.19	Radiculopathie: Localisation non précisée
I60.7	Hémorragie sous-arachnoïdienne d'une artère intracrânienne, sans précision	M79.20	Néuralgie et névrite, sans précision: Sièges multiples
I60.8	Autres hémorragies sous-arachnoïdiennes	M79.21	Néuralgie et névrite, sans précision: Région scapulaire
I60.9	Hémorragie sous-arachnoïdienne, sans précision	M79.22	Néuralgie et névrite, sans précision: Bras humérus articulation du coude
I61.0	Hémorragie intracérébrale hémisphérique, sous-corticale	M79.23	Néuralgie et névrite, sans précision: Avant-bras cubitus articulation du poignet
I61.1	Hémorragie intracérébrale hémisphérique, corticale	M79.24	Néuralgie et névrite, sans précision: Main carpe
I61.2	Hémorragie intracérébrale hémisphérique, non précisée	M79.25	Néuralgie et névrite, sans précision: Région pelvienne
I61.3	Hémorragie intracérébrale du tronc cérébral	M79.26	Néuralgie et névrite, sans précision: Jambe péroné articulation du genou
I61.4	Hémorragie intracérébrale cérébelleuse	M79.27	Néuralgie et névrite, sans précision: Cheville et métatarse
I61.5	Hémorragie intracérébrale intraventriculaire	M79.28	Néuralgie et névrite, sans précision: Autres
I61.6	Hémorragie intracérébrale, localisations multiples	M79.29	Néuralgie et névrite, sans précision: Siège non précisé
I61.8	Autres hémorragies intracérébrales	M89.00	Algoneurodystrophie: Sièges multiples
I61.9	Hémorragie intracérébrale, sans précision	M89.01	Algoneurodystrophie: Région scapulaire
I62.00	Hémorragie sous-durale (aiguë) (non traumatique): Aiguë	M89.02	Algoneurodystrophie: Bras humérus articulation du coude
I62.01	Hémorragie sous-durale (aiguë) (non traumatique): Subaiguë	M89.03	Algoneurodystrophie: Avant-bras cubitus articulation du poignet
I62.02	Hémorragie sous-durale (aiguë) (non traumatique): Chronique	M89.04	Algoneurodystrophie: Main carpe
I62.09	Hémorragie sous-durale (aiguë) (non traumatique): Non précisée	M89.05	Algoneurodystrophie: Région pelvienne
I62.1	Hémorragie extradurale non traumatique	M89.06	Algoneurodystrophie: Jambe péroné articulation du genou
I62.9	Hémorragie intracrânienne (non traumatique), sans précision	M89.07	Algoneurodystrophie: Cheville et métatarse
I63.0	Infarctus cérébral dû à une thrombose des artères précérébrales	M89.08	Algoneurodystrophie: Autres
I63.1	Infarctus cérébral dû à une embolie des artères précérébrales	M89.09	Algoneurodystrophie: Siège non précisé
I63.2	Infarctus cérébral dû à une occlusion ou sténose des artères précérébrales, de mécanisme non précisé	P11.3	Lésion du nerf facial due à un traumatisme obstétrical
I63.3	Infarctus cérébral dû à une thrombose des artères cérébrales	P11.4	Lésion des autres nerfs crâniens due à un traumatisme obstétrical
I63.4	Infarctus cérébral dû à une embolie des artères cérébrales	P14.0	Paralysie de Duchenne-Erb due à un traumatisme obstétrical
I63.5	Infarctus cérébral dû à une occlusion ou sténose des artères cérébrales, de mécanisme non précisé	P14.1	Paralysie de Dejerine-Klumpke due à un traumatisme obstétrical
I63.6	Infarctus cérébral dû à une thrombose veineuse cérébrale, non pyogène	P14.2	Paralysie du nerf phrénique due à un traumatisme obstétrical
I63.8	Autres infarctus cérébraux	P14.3	Autres lésions du plexus brachial dues à un traumatisme obstétrical
I63.9	Infarctus cérébral, sans précision	P14.8	Lésions d'autres parties du système nerveux périphérique dues à un traumatisme obstétrical
I64	Accident vasculaire cérébral, non précisé comme étant hémorragique ou par infarctus	P14.9	Lésion du système nerveux périphérique due à un traumatisme obstétrical, sans précision
I65.0	Occlusion et sténose de l'artère vertébrale	P21.0	Asphyxie obstétricale grave
I65.1	Occlusion et sténose de l'artère basilaire	P21.1	Asphyxie obstétricale légère ou modérée
I65.2	Occlusion et sténose de l'artère carotide	P21.9	Asphyxie obstétricale, sans précision
I65.3	Occlusion et sténose des artères précérébrales, multiples et bilatérales	P90	Convulsions du nouveau-né
I65.8	Occlusion et sténose d'une autre artère précérébrale	P91.0	Ischémie cérébrale néonatale
I65.9	Occlusion et sténose d'une artère précérébrale, sans précision	P91.1	Kystes périventriculaires acquis du nouveau-né
I66.0	Occlusion et sténose de l'artère cérébrale moyenne	P91.2	Leucomalacie cérébrale néonatale
I66.1	Occlusion et sténose de l'artère cérébrale antérieure	P91.3	Irritabilité cérébrale du nouveau-né
I66.2	Occlusion et sténose de l'artère cérébrale postérieure	P91.4	Baisse de l'activité cérébrale du nouveau-né
I66.3	Occlusion et sténose des artères cérébelleuses	P91.5	Coma du nouveau-né
I66.4	Occlusion et sténose des artères cérébrales, multiples et bilatérales	P91.6	Encéphalopathie anoxo-ischémique [hypoxique ischémique] du nouveau-né
I66.8	Occlusion et sténose d'une autre artère cérébrale	P91.88	Syndrome d'enfermement et syndrome apallique chez le nouveau-né
I66.9	Occlusion et sténose d'une artère cérébrale, sans précision	P91.9	Autres troubles cérébraux non précisés chez le nouveau-né
I67.10	Anévrisme cérébral (acquis)	P91.9	Affection cérébrale du nouveau-né, sans précision
I67.11	Fistule artérioveineuse cérébrale (acquise)	P94.0	Myasthénie transitoire néonatale
I67.2	Athérosclérose cérébrale	Q00.0	Anencéphalie
I67.5	Maladie de Moyamoya	Q00.1	Cranio-rachischisis
I67.6	Thrombose non pyogène du système veineux intracrânien	Q00.2	Inencéphalie
I67.7	Artérite cérébrale, non classée ailleurs	Q01.0	Encéphalocèle frontale
I67.80	Vasospasme au cours d'hémorragie sous-arachnoïdienne	Q01.1	Encéphalocèle naso-frontale
I67.88	Autres maladies cérébrovasculaires précisées	Q01.2	Encéphalocèle occipitale
I67.9	Maladie cérébrovasculaire, sans précision	Q01.8	Encéphalocèle d'autres localisations
M21.33	Poignet ou pied tombant (acquis): Avant-bras cubitus articulation du poignet	Q01.9	Encéphalocèle, sans précision
M21.50	Main et pied bot(e) ou en griffe acquis(e): Sièges multiples	Q02	Microcéphalie
M21.54	Main et pied bot(e) ou en griffe acquis(e): Main carpe	Q03.0	Malformations de l'aqueduc de Sylvius
M53.0	Syndrome cervico-céphalique	Q03.1	Atrésie des fentes de Luschka et du foramen de Magendie
M53.1	Syndrome cervico-brachial	Q03.8	Autres hydrocéphalies congénitales
M54.10	Radiculopathie: Localisations vertébrales multiples	Q03.9	Hydrocéphalie congénitale, sans précision
		Q04.0	Malformations congénitales du corps calleux
		Q04.1	Arhinencéphalie

Q04.2	Holoprosencéphalie	Q07.9	Malformation congénitale du système nerveux, sans précision
Q04.3	Autres anomalies localisées du développement de l'encéphale	Q28.00	Anévrisme artérioveineux congénital des vaisseaux précérébraux
Q04.4	Dysplasie du septum et des voies optiques	Q28.01	Fistule artérioveineuse congénitale des vaisseaux précérébraux
Q04.5	Mégalencéphalie	Q28.08	Autres malformations artérioveineuses congénitales des vaisseaux précérébraux
Q04.6	Kystes cérébraux congénitaux	Q28.09	Malformation artérioveineuse congénitale des vaisseaux précérébraux, non précisée
Q04.8	Autres malformations congénitales précisées de l'encéphale	Q28.10	Anévrisme congénital des vaisseaux précérébraux
Q04.9	Malformation congénitale de l'encéphale, sans précision	Q28.11	Fistule congénitale des vaisseaux précérébraux
Q05.0	Spina bifida cervical, avec hydrocéphalie	Q28.18	Autres malformations congénitales des vaisseaux précérébraux
Q05.1	Spina bifida thoracique, avec hydrocéphalie	Q28.19	Malformation congénitale des vaisseaux précérébraux, non précisée
Q05.2	Spina bifida lombaire, avec hydrocéphalie	Q28.20	Anévrisme artérioveineux congénital des vaisseaux cérébraux
Q05.3	Spina bifida sacré, avec hydrocéphalie	Q28.21	Fistule artérioveineuse congénitale des vaisseaux cérébraux
Q05.4	Spina bifida, avec hydrocéphalie, sans précision	Q28.28	Autres malformations artérioveineuses congénitales des vaisseaux cérébraux
Q05.5	Spina bifida cervical, sans hydrocéphalie	Q28.29	Malformation artérioveineuse congénitale des vaisseaux cérébraux, non précisée
Q05.6	Spina bifida thoracique, sans hydrocéphalie	Q28.30	Anévrisme congénital des vaisseaux cérébraux
Q05.7	Spina bifida lombaire, sans hydrocéphalie	Q28.31	Fistule congénitale des vaisseaux cérébraux
Q05.8	Spina bifida sacré, sans hydrocéphalie	Q28.38	Autres malformations congénitales des vaisseaux cérébraux
Q05.9	Spina bifida, sans précision	Q28.39	Malformation congénitale des vaisseaux cérébraux, non précisée
Q06.0	Amyélie	Q76.0	Spina bifida occulta
Q06.1	Hypoplasie et dysplasie de la moelle épinière	Q85.1	Sclérose tubéreuse
Q06.2	Diastématomyélie		
Q06.3	Autres malformations congénitales de la queue de cheval		
Q06.4	Hydromyélie		
Q06.8	Autres malformations congénitales précisées de la moelle épinière		
Q06.9	Malformation congénitale de la moelle épinière, sans précision		
Q07.0	Syndrome d'Arnold-Chiari		
Q07.8	Autres malformations congénitales précisées du système nerveux		

procédure B03-4

03.01.00↔	Ablation de corps étranger dans le canal rachidien, SAP	03.09.35↔	Abord de la colonne lombaire (par laminotomie ou flavectomie), par voie dorsale, 2 segments
03.01.10↔	Ablation de corps étranger dans le canal rachidien, par voie épidurale	03.09.36↔	Abord de la colonne lombaire (par laminotomie ou flavectomie), par voie dorsale, 3 segments et plus
03.01.99↔	Ablation de corps étranger dans le canal rachidien, autre	03.09.37↔	Abord de la colonne lombaire, abord du sacrum et du coccyx
03.02↔	Réouverture de site de laminectomie	03.09.39↔	Abord de la colonne lombaire, autre
03.09.00↔	Autre exploration et décompression des structures du canal rachidien, SAP	03.09.40↔	Incision du canal rachidien, de la moelle épinière et des méninges rachidiennes, SAP
03.09.10↔	Abord de la colonne cervicale, SAP	03.09.41↔	Incision du canal rachidien pour drainage de liquide épidural
03.09.11↔	Abord de la colonne cervicale, par voie ventrale, 1 segment	03.09.43↔	Incision de la moelle épinière et des méninges rachidiennes pour drainage de liquide sous-dural
03.09.12↔	Abord de la colonne cervicale, par voie ventrale, 2 segments	03.09.44↔	Incision de la moelle épinière et des méninges rachidiennes pour drainage d'hématome intramédullaire
03.09.13↔	Abord de la colonne cervicale, par voie ventrale, 3 segments et plus	03.09.45↔	Incision de la moelle épinière et des méninges rachidiennes pour drainage d'abcès intramédullaire
03.09.14↔	Abord de la colonne cervicale (par laminotomie ou hémilamectomie), par voie dorsale, 1 segment	03.09.49↔	Incision du canal rachidien, de la moelle épinière et des méninges rachidiennes, autre
03.09.15↔	Abord de la colonne cervicale (par laminotomie ou hémilamectomie), par voie dorsale, 2 segments	03.09.90↔	Autre exploration du canal rachidien
03.09.16↔	Abord de la colonne cervicale (par laminotomie ou hémilamectomie), par voie dorsale, 3 segments et plus	03.09.91↔	Autre décompression du canal rachidien
03.09.17↔	Abord de la charnière crânio-cervicale	03.09.99↔	Autre exploration et décompression des structures du canal rachidien, autre
03.09.19↔	Abord de la colonne cervicale, autre	03.1↔	Section de racine nerveuse intraspinale
03.09.20↔	Abord de la colonne dorsale, SAP	03.21↔	Chordotomie percutanée
03.09.21↔	Abord de la colonne dorsale, par voie ventrale, 1 segment	03.29↔	Autre chordotomie
03.09.22↔	Abord de la colonne dorsale, par voie ventrale, 2 segments	03.32.00↔	Biopsie de la moelle épinière et des méninges rachidiennes, SAP
03.09.23↔	Abord de la colonne dorsale, par voie ventrale, 3 segments et plus	03.32.10↔	Biopsie fermée [percutanée] [à l'aiguille] de la moelle épinière et des méninges rachidiennes
03.09.24↔	Abord de la colonne dorsale (par laminotomie ou hémilamectomie), par voie dorsale, 1 segment	03.32.20↔	Biopsie ouverte de la moelle épinière et des méninges rachidiennes
03.09.25↔	Abord de la colonne dorsale (par laminotomie ou hémilamectomie), par voie dorsale, 2 segments	03.32.99↔	Biopsie de la moelle épinière et des méninges rachidiennes, autre
03.09.26↔	Abord de la colonne dorsale (par laminotomie ou hémilamectomie), par voie dorsale, 3 segments et plus	03.39↔	Autres techniques diagnostiques concernant la moelle épinière et le rachis
03.09.29↔	Abord de la colonne dorsale, autre	03.4x.00↔	Excision ou destruction de lésion de la moelle épinière ou des méninges rachidiennes, SAP
03.09.30↔	Abord de la colonne lombaire, SAP	03.4x.10↔	Excision ou destruction de tissu tumoral de la moelle épinière (intramédullaire)
03.09.31↔	Abord de la colonne lombaire, par voie ventrale, 1 segment	03.4x.11↔	Excision ou destruction de tissu tumoral de méninges et d'os rachidiens
03.09.32↔	Abord de la colonne lombaire, par voie ventrale, 2 segments		
03.09.33↔	Abord de la colonne lombaire, par voie ventrale, 3 segments et plus		
03.09.34↔	Abord de la colonne lombaire (par laminotomie ou flavectomie), par voie dorsale, 1 segment		

03.4x.12↔	Excision ou destruction de tissu tumoral de racine nerveuse intra-rachidienne et de ganglion intraspinal	03.96.00↔	Dénervation percutanée de facette, SAP
03.4x.19↔	Excision ou destruction de tissu tumoral de la moelle épinière et des méninges rachidiennes, autre	03.96.10↔	Dénervation percutanée de facette, par incision
03.4x.20↔	Excision ou destruction d'autre lésion de la moelle épinière (intramédullaire)	03.96.11↔	Dénervation percutanée de facette, par thermocoagulation
03.4x.21↔	Excision ou destruction d'autre lésion des méninges rachidiennes	03.96.12↔	Dénervation percutanée de facette, par cryodénervation
03.4x.22↔	Excision ou destruction d'autre lésion de racine nerveuse intra-rachidienne et de ganglion intraspinal	03.96.99↔	Dénervation percutanée de facette, autre
03.4x.29↔	Excision ou destruction d'autre lésion de la moelle épinière et des méninges rachidiennes, autre	03.97↔	Révision de shunt de méninge rachidienne
03.4x.99↔	Excision ou destruction de lésion de la moelle épinière et des méninges rachidiennes, autre	03.98↔	Ablation de shunt de méninge rachidienne
03.51↔	Réparation de méningocèle spinale	03.99.00↔	Autre opération de la moelle épinière et du canal rachidien, SAP
03.52↔	Réparation de myéломéningocèle	03.99.10↔	Opération de vaisseau(x) intramédullaire(s) (ligature, destruction, résection)
03.53.00↔	Réduction de fracture vertébrale, SAP	03.99.19↔	Autre opération de vaisseaux intramédullaires
03.53.11↔	Réduction fermée de fracture vertébrale avec fixateurs externes	03.99.20↔	Opération des voies d'écoulement du liquide céphalo-rachidien, mise en place de réservoir sous-cutané de LCR
03.53.20↔	Réduction ouverte de fracture vertébrale	03.99.21↔	Opération des voies d'écoulement du liquide céphalo-rachidien, révision de réservoir sous-cutané de LCR, de cathéter ou de pompe à médicament pour perfusion intrathécale et épidurale
03.53.99↔	Réduction de fracture vertébrale, autre	03.99.22↔	Opération sur les voies d'écoulement du liquide céphalo-rachidien, enlèvement de réservoir sous-cutané de LCR
03.59.00↔	Autres réparations et opérations plastiques de structures médullaires, SAP	03.99.29↔	Autre opération des voies d'écoulement du LCR
03.59.10↔	Autres réparations et opérations plastiques de structures médullaires, fermeture de diastématomyélie	03.99.30↔	Révision (sans remplacement) d'électrode(s) de neurostimulateur rachidien, électrode en baguette, système à une électrode
03.59.11↔	Autres réparations et opérations plastiques de structures médullaires, section de filum terminale	03.99.31↔	Révision (sans remplacement) d'électrode(s) de neurostimulateur rachidien, électrode en baguette, système à plusieurs électrodes
03.59.12↔	Autres réparations et opérations plastiques de structures médullaires, fermeture de fistule rachidienne	03.99.32↔	Révision (sans remplacement) d'électrode(s) de neurostimulateur rachidien, électrode à plaque, système à une électrode
03.59.13↔	Autres réparations et opérations plastiques de structures médullaires, plastie de la dure-mère [duroplastie] rachidienne	03.99.33↔	Révision (sans remplacement) d'électrode(s) de neurostimulateur rachidien, électrode à plaque, système à plusieurs électrodes
03.59.99↔	Autres réparations et opérations plastiques de structures médullaires, autre	03.99.40↔	Révision (sans remplacement) de cathéter pour perfusion intrathécale et épidurale
03.6↔	Libération d'adhérences de moelle épinière et de racine nerveuse	03.99.41↔	Ablation de cathéter pour perfusion intrathécale et épidurale
03.71↔	Dérivation (shunt) sousarachnoïde (lombo) - péritonéal	03.99.99↔	Autre opération de la moelle épinière et du canal rachidien, autre
03.72↔	Dérivation (shunt) sousarachnoïde (lombo)-urétéral	34.4x.00↔	Excision ou destruction de lésion de la paroi thoracique, SAP
03.79↔	Autre dérivation de méninges rachidiennes	34.4x.10↔	Excision de lésion de la paroi thoracique
03.93.00↔	Implantation ou remplacement d'électrode(s) de neurostimulateur rachidien, SAP	34.4x.20↔	Résection partielle de lésion de la paroi thoracique, SAP
03.93.10↔	Implantation ou remplacement d'électrode(s) de neurostimulateur épidural temporaire, système à une électrode, stimulation d'essai	34.4x.21↔	Résection partielle de lésion de la paroi thoracique, sans réparation
03.93.11↔	Implantation ou remplacement d'électrode(s) de neurostimulateur épidural temporaire, système à plusieurs électrodes, stimulation d'essai	34.4x.22↔	Résection partielle de lésion de la paroi thoracique, avec réparation
03.93.20↔	Implantation ou remplacement d'électrode(s) de neurostimulateur épidural permanent par voie percutanée, système à une électrode, stimulation continue	34.4x.30↔	Résection de lésion de la paroi thoracique, résection complète du sternum, SAP
03.93.21↔	Implantation ou remplacement d'électrode(s) de neurostimulateur épidural permanent par voie percutanée, système à plusieurs électrodes, stimulation continue	34.4x.31↔	Résection de lésion de la paroi thoracique, résection complète du sternum, sans réparation
03.93.22↔	Implantation ou remplacement par voie chirurgicale ouverte d'électrode(s) de neurostimulateur épidural permanent, système à une électrode, stimulation continue	34.4x.32↔	Résection de lésion de la paroi thoracique, résection complète du sternum, avec réparation
03.93.23↔	Implantation ou remplacement par voie chirurgicale ouverte d'électrode(s) de neurostimulateur épidural permanent, système à plusieurs électrodes, stimulation continue	34.4x.40↔	Destruction de lésion de la paroi thoracique
03.93.30↔	Implantation ou remplacement d'électrode sous-durale pour stimulation de racine antérieure	34.4x.99↔	Excision ou destruction de lésion de la paroi thoracique, autre
03.93.99↔	Implantation ou remplacement d'électrode(s) de neurostimulateur rachidien, autre	34.93↔	Réparation de la plèvre
03.94.00↔	Ablation d'électrodes de neurostimulateur rachidien, SAP	56.92↔	Implantation de stimulateur urétéral électronique
03.94.10↔	Ablation d'électrode(s) de neurostimulateur épidural, électrode en baguette, système à une électrode	56.93↔	Remplacement de stimulateur urétéral électronique
03.94.11↔	Ablation d'électrode(s) de neurostimulateur épidural, électrode en baguette, système à plusieurs électrodes	56.94↔	Enlèvement de stimulateur urétéral électronique
03.94.20↔	Ablation d'électrode(s) de neurostimulateur épidural, électrode à plaque, système à une électrode	57.96↔	Implantation de stimulateur vésical électronique
03.94.21↔	Ablation d'électrode(s) de neurostimulateur épidural, électrode à plaque, système à plusieurs électrodes	57.97↔	Remplacement de stimulateur vésical électronique
03.94.30↔	Enlèvement d'électrode(s) de neurostimulateur sous-dural pour stimulation de racine antérieure	57.98↔	Ablation de stimulateur vésical électronique
03.94.99↔	Ablation d'électrodes de neurostimulateur rachidien, autre	77.61.00↔	Excision locale de lésion ou de tissu osseux, clavicule, omoplate, côtes et sternum, SAP
		77.61.10↔	Excision locale de lésion ou de tissu osseux, clavicule et omoplate
		77.61.11↔	Excision locale de lésion ou de tissu osseux, côte
		77.61.12↔	Excision locale de lésion ou de tissu osseux, sternum
		77.61.20↔	Débridement, clavicule et omoplate
		77.61.99↔	Excision locale de lésion ou de tissu osseux, clavicule, omoplate, côtes et sternum, autre
		77.69.00↔	Excision locale de lésion ou de tissu osseux, autre site spécifié, sauf os de la face, SAP
		77.69.10↔	Excision locale de lésion ou de tissu osseux, phalanges de la main
		77.69.11↔	Excision locale de lésion ou de tissu osseux, corps vertébraux

77.69.12↔	Excision locale de lésion ou de tissu osseux, os du bassin	78.49.36↔	Ostéotomie de la colonne vertébrale et spondylodèse polysegmentaire lordosante dorsale selon Zielke (p. ex. lors de cyphose)
77.69.13↔	Excision locale de lésion ou de tissu osseux, phalanges du pied	78.49.37↔	Ostéotomie de la colonne vertébrale et ostéotomie de soustraction transpédiculaire (p. ex. selon Thomasen ou selon Hsu-Yau-Leong) (p. ex. lors de cyphose)
77.69.20↔	Débridement de phalanges de la main	78.49.38↔	Ostéotomie de la colonne vertébrale et spondylodèse monosegmentaire lordosante cervico-thoracique (p. ex. selon Mason, Urist ou Simmons) (p. ex. lors de cyphose)
77.69.21↔	Débridement de la colonne vertébrale	78.49.40↔	Réparation complexe de la colonne vertébrale (p. ex. lors de scoliose) par épiphysiodèse du cartilage de croissance à l'aide d'agrafes en alliage à mémoire de forme [Shape Memory Alloy (SMA) Staples], 1 agrafe
77.69.22↔	Débridement, os du bassin	78.49.41↔	Réparation complexe de la colonne vertébrale (p. ex. lors de scoliose) par épiphysiodèse du cartilage de croissance à l'aide d'agrafes en alliage à mémoire de forme [Shape Memory Alloy (SMA) Staples], 2 agrafes
77.69.23↔	Débridement de phalanges du pied	78.49.42↔	Réparation complexe de la colonne vertébrale (p. ex. lors de scoliose) par épiphysiodèse du cartilage de croissance à l'aide d'agrafes en alliage à mémoire de forme [Shape Memory Alloy (SMA) Staples], 3 agrafes
77.69.99↔	Excision locale de lésion ou de tissu osseux, autre site spécifié, sauf os de la face, autre	78.49.43↔	Réparation complexe de la colonne vertébrale (p. ex. lors de scoliose) par épiphysiodèse du cartilage de croissance à l'aide d'agrafes en alliage à mémoire de forme [Shape Memory Alloy (SMA) Staples], 4 agrafes
77.81.00↔	Autre ostectomie partielle, clavicule, omoplate, côtes et sternum, SAP	78.49.44↔	Réparation complexe de la colonne vertébrale (p. ex. lors de scoliose) par épiphysiodèse du cartilage de croissance à l'aide d'agrafes en alliage à mémoire de forme [Shape Memory Alloy (SMA) Staples], 5 agrafes
77.81.10↔	Autre ostectomie partielle, clavicule et omoplate	78.49.45↔	Réparation complexe de la colonne vertébrale (p. ex. lors de scoliose) par épiphysiodèse du cartilage de croissance à l'aide d'agrafes en alliage à mémoire de forme [Shape Memory Alloy (SMA) Staples], 6 agrafes
77.81.11↔	Autre ostectomie partielle, côte	78.49.46↔	Réparation complexe de la colonne vertébrale (p. ex. lors de scoliose) par épiphysiodèse du cartilage de croissance à l'aide d'agrafes en alliage à mémoire de forme [Shape Memory Alloy (SMA) Staples], 7 agrafes
77.81.12↔	Autre ostectomie partielle, sternum	78.49.47↔	Réparation complexe de la colonne vertébrale (p. ex. lors de scoliose) par épiphysiodèse du cartilage de croissance à l'aide d'agrafes en alliage à mémoire de forme [Shape Memory Alloy (SMA) Staples], 8 agrafes
77.81.99↔	Autre ostectomie partielle, clavicule, omoplate, côtes et sternum, autre	78.49.48↔	Réparation complexe de la colonne vertébrale (p. ex. lors de scoliose) par épiphysiodèse du cartilage de croissance à l'aide d'agrafes en alliage à mémoire de forme [Shape Memory Alloy (SMA) Staples], 9 agrafes
77.89.00↔	Autre ostectomie partielle, autre site spécifié, sauf os de la face, SAP	78.49.4a↔	Réparation complexe de la colonne vertébrale (p. ex. lors de scoliose) par épiphysiodèse du cartilage de croissance à l'aide d'agrafes en alliage à mémoire de forme [Shape Memory Alloy (SMA) Staples], 10 agrafes
77.89.10↔	Autre ostectomie partielle, phalanges de la main	78.49.4b↔	Réparation complexe de la colonne vertébrale (p. ex. lors de scoliose) par épiphysiodèse du cartilage de croissance à l'aide d'agrafes en alliage à mémoire de forme [Shape Memory Alloy (SMA) Staples], 11 agrafes
77.89.20↔	Autre ostectomie partielle, vertèbre, résection d'odontoïde	78.49.4c↔	Réparation complexe de la colonne vertébrale (p. ex. lors de scoliose) par épiphysiodèse du cartilage de croissance à l'aide d'agrafes en alliage à mémoire de forme [Shape Memory Alloy (SMA) Staples], 12 agrafes
77.89.21↔	Autre ostectomie partielle, vertèbre, corps vertébral	78.49.4d↔	Réparation complexe de la colonne vertébrale (p. ex. lors de scoliose) par épiphysiodèse du cartilage de croissance à l'aide d'agrafes en alliage à mémoire de forme [Shape Memory Alloy (SMA) Staples], 13 agrafes et plus
77.89.22↔	Autre ostectomie partielle, vertèbre, autres parties	78.49.4e↔	Réparation complexe de la colonne vertébrale (p. ex. lors de scoliose) par épiphysiodèse dorso-ventrale
77.89.30↔	Autre ostectomie partielle, os du bassin	78.49.4f↔	Réparation complexe de la colonne vertébrale (p. ex. lors de scoliose) par épiphysiodèse unilatérale avec fusion vertébrale dorsale
77.89.40↔	Autre ostectomie partielle, phalanges du pied	78.49.4g↔	Réparation complexe de la colonne vertébrale (p. ex. lors de scoliose) par épiphysiodèse bilatérale avec fusion vertébrale dorsale
77.89.99↔	Autre ostectomie partielle, autre site spécifié, sauf os de la face, autre	78.49.50↔	Spondylodèse de correction dorsale ou ventrale instrumentale (p. ex. lors de scoliose), SAP
77.91.00↔	Ostectomie totale, clavicule, omoplate, côtes et sternum, SAP	78.49.51↔	Spondylodèse de correction dorsale instrumentale (p. ex. lors de scoliose), sans stabilité primaire, 3 à 6 segments
77.91.10↔	Ostectomie totale, omoplate et clavicule		
77.91.11↔	Ostectomie totale, côte		
77.91.12↔	Ostectomie totale, côte cervicale		
77.91.13↔	Ostectomie totale, sternum		
77.91.99↔	Ostectomie totale, clavicule, omoplate, côtes et sternum, autre		
78.41.00↔	Autres réparations ou opérations plastiques osseuses, clavicule, omoplate, côtes et sternum, SAP		
78.41.10↔	Autre reconstruction plastique, clavicule et omoplate		
78.41.20↔	Autre reconstruction plastique de côtes et de sternum		
78.41.30↔	Autres réparations ou opérations plastiques osseuses, clavicule, omoplate, côtes et sternum, Implantation VEPT (vertical expandable prosthetic titanium rib)		
78.41.99↔	Autres réparations ou opérations plastiques osseuses, clavicule, omoplate, côtes et sternum, autre		
78.49.20↔	Remplacement de corps vertébral (p. ex. lors de cyphose), SAP		
78.49.21↔	Remplacement de corps vertébral par implant (p. ex. lors de cyphose): 1 corps vertébral		
78.49.22↔	Remplacement de corps vertébral par implant (p. ex. lors de cyphose): 2 corps vertébraux		
78.49.23↔	Remplacement de corps vertébral par implant (p. ex. lors de cyphose): 3 corps vertébraux		
78.49.24↔	Remplacement de corps vertébral par implant (p. ex. lors de cyphose): 4 corps vertébraux		
78.49.25↔	Remplacement de corps vertébral par implant (p. ex. lors de cyphose): 5 corps vertébraux ou plus		
78.49.26↔	Remplacement de corps vertébral par autre matériau (p. ex. lors de cyphose), 1 corps vertébral		
78.49.27↔	Remplacement de corps vertébral par autre matériau (p. ex. lors de cyphose), 2 corps vertébraux		
78.49.28↔	Remplacement de corps vertébral par autre matériau (p. ex. lors de cyphose), 3 corps vertébraux		
78.49.29↔	Remplacement de corps vertébral (p. ex. lors de cyphose), autre		
78.49.2a↔	Remplacement de corps vertébral par autre matériau (p. ex. lors de cyphose), 4 corps vertébraux ou plus		
78.49.31↔	Réparation complexe de la colonne vertébrale (p. ex. lors de cyphose) par greffe antérieure		
78.49.32↔	Réparation complexe de la colonne vertébrale (p. ex. lors de cyphose) par kyphectomie (p. ex. selon Lindseth-Selzer)		
78.49.33↔	Réparation complexe de la colonne vertébrale (p. ex. lors de cyphose) par correction dorsale sans libération ventrale		
78.49.34↔	Réparation complexe de la colonne vertébrale (p. ex. lors de cyphose) par correction dorsale avec libération ventrale		
78.49.35↔	Réparation complexe de la colonne vertébrale (p. ex. lors de cyphose) par correction dorso-ventrale		

78.49.52↔	Spondylodèse de correction dorsale instrumentale (p. ex. lors de scoliose), sans stabilité primaire, 7 à 10 segments	78.69.15↔	Ablation de matériel implanté dans l'os, autre site spécifié, sauf os de la face; enlèvement d'implant de remplacement (partiel) osseux, phalanges de la main
78.49.53↔	Spondylodèse de correction dorsale instrumentale (p. ex. lors de scoliose), sans stabilité primaire, 11 segments ou plus	78.69.18↔	Ablation de matériel implanté dans les phalanges de la main: autre matériel d'ostéosynthèse
78.49.54↔	Spondylodèse de correction dorsale instrumentale (p. ex. lors de scoliose), avec stabilité primaire, 3 à 6 segments	78.69.21↔	Ablation de matériel implanté dans les os du bassin: fil, vis, cerclage-haubanage, fixateur externe, fixateur circulaire, agrafes (de Blount)
78.49.55↔	Spondylodèse de correction dorsale instrumentale (p. ex. lors de scoliose), avec stabilité primaire, 7 à 10 segments	78.69.22↔	Ablation de matériel implanté dans les os du bassin: plaque (à stabilité angulaire)
78.49.56↔	Spondylodèse de correction dorsale instrumentale (p. ex. lors de scoliose), avec stabilité primaire, 11 segments ou plus	78.69.25↔	Ablation de matériel implanté dans l'os, autre site spécifié, sauf os de la face; enlèvement d'implant de remplacement (partiel) osseux, os du bassin
78.49.57↔	Spondylodèse de correction ventrale instrumentale (p. ex. lors de scoliose), sans stabilité primaire, 3 à 6 segments	78.69.28↔	Ablation de matériel implanté dans les os du bassin: autre matériel d'ostéosynthèse
78.49.58↔	Spondylodèse de correction ventrale instrumentale (p. ex. lors de scoliose), sans stabilité primaire, 7 à 10 segments	78.69.31↔	Ablation de matériel implanté dans l'astragale et le calcanéum: fil (intramédullaire), vis, cerclage-haubanage, plaque (à stabilité angulaire), fixateur externe, fixateur circulaire, agrafes (de Blount)
78.49.59↔	Spondylodèse de correction dorsale ou ventrale instrumentale (p. ex. lors de scoliose), autre	78.69.38↔	Ablation de matériel implanté dans l'astragale et le calcanéum: autre matériel d'ostéosynthèse
78.49.5a↔	Spondylodèse de correction ventrale instrumentale (p. ex. lors de scoliose), sans stabilité primaire, 11 segments ou plus	78.69.41↔	Ablation de matériel implanté dans les phalanges du pied: fil (intramédullaire), vis, cerclage-haubanage, plaque (à stabilité angulaire), fixateur externe, agrafes (de Blount)
78.49.5b↔	Spondylodèse de correction ventrale instrumentale (p. ex. lors de scoliose), avec stabilité primaire, 3 à 6 segments	78.69.45↔	Ablation de matériel implanté dans l'os, autre site spécifié, sauf os de la face; enlèvement d'implant de remplacement (partiel) osseux, phalanges du pied
78.49.5c↔	Spondylodèse de correction ventrale instrumentale (p. ex. lors de scoliose), avec stabilité primaire, 7 à 10 segments	78.69.48↔	Ablation de matériel implanté dans les phalanges du pied: autre matériel d'ostéosynthèse
78.49.5d↔	Spondylodèse de correction ventrale instrumentale (p. ex. lors de scoliose), avec stabilité primaire, 11 segments ou plus	78.69.51↔	Ablation de matériel implanté dans autre os spécifié: fil, cerclage-haubanage, agrafes de Blount
78.49.60↔	Spondylodèse de correction dorsoventrale combinée instrumentale (p. ex. lors de scoliose), SAP	78.69.52↔	Ablation de matériel implanté dans autre os spécifié: vis, plaque (à stabilité angulaire), vis de compression dynamique, fil intramédullaire, clou médullaire, clou médullaire avec composante articulaire, clou de verrouillage, vis de transfexion, fixateur externe
78.49.61↔	Spondylodèse de correction dorsoventrale combinée instrumentale (p. ex. lors de scoliose), sans stabilité primaire, 3 à 6 segments	78.69.53↔	Ablation de matériel implanté dans autre os spécifié: plaque angulaire/condylienne
78.49.62↔	Spondylodèse de correction dorsoventrale combinée instrumentale (p. ex. lors de scoliose), sans stabilité primaire, 7 à 10 segments	78.69.55↔	Ablation de matériel implanté dans l'os, autre site spécifié, sauf os de la face; enlèvement d'implant de remplacement (partiel) osseux, autre os spécifié
78.49.63↔	Spondylodèse de correction dorsoventrale combinée instrumentale (p. ex. lors de scoliose), sans stabilité primaire, 11 segments ou plus	78.69.58↔	Ablation de matériel implanté dans autre os spécifié: autre matériel d'ostéosynthèse
78.49.64↔	Spondylodèse de correction dorsoventrale combinée instrumentale (p. ex. lors de scoliose), avec stabilité primaire, 3 à 6 segments	78.69.61↔	Ablation de matériel d'ostéosynthèse au niveau de la colonne vertébrale
78.49.65↔	Spondylodèse de correction dorsoventrale combinée instrumentale (p. ex. lors de scoliose), avec stabilité primaire, 7 à 10 segments	78.69.65↔	Ablation de matériel implanté dans l'os, autre site spécifié, sauf os de la face; enlèvement d'implant de remplacement (partiel) osseux, colonne vertébrale
78.49.66↔	Spondylodèse de correction dorsoventrale combinée instrumentale (p. ex. lors de scoliose), avec stabilité primaire, 11 segments ou plus	78.69.71↔	Ablation arthroscopique de matériel d'ostéosynthèse
78.49.69↔	Spondylodèse dorso-ventrale combinée avec correction instrumentale de position (p. ex. lors de scoliose), autre	78.69.99↔	Ablation de matériel implanté dans l'os, autre site spécifié, sauf os de la face, autre
78.49.70↔	Réparation complexe de la colonne vertébrale, SAP	80.50↔	Autres excision ou destruction de disque intervertébral, SAP
78.49.71↔	Réparation complexe de la colonne vertébrale (p. ex. lors de scoliose) par tiges sous-cutanées selon Harrington (chez l'enfant)	80.51.00↔	Excision de disque intervertébral, SAP
78.49.79↔	Réparation complexe de la colonne vertébrale, autre	80.51.10↔	Excision chirurgicale ouverte de disque intervertébral
78.50.00↔	Fixation interne de l'os sans réduction de fracture, site non spécifié, SAP	80.51.11↔	Excision chirurgicale ouverte de deux disques intervertébraux
78.50.11↔	Fixation osseuse, colonne vertébrale	80.51.12↔	Excision chirurgicale ouverte de trois disques intervertébraux ou plus
78.50.30↔	Technique d'ostéosynthèse, colonne vertébrale, SAP	80.51.20↔	Excision percutanée de disque intervertébral par endoscopie
78.50.31↔	Ostéosynthèse par vis, colonne vertébrale	80.51.99↔	Excision de disque intervertébral, autre
78.50.32↔	Ostéosynthèse par cerclage au fil métallique, colonne vertébrale	80.52↔	Chimionucléolyse de disque intervertébral
78.50.33↔	Ostéosynthèse par système d'agrafes, colonne vertébrale	80.59.00↔	Autre destruction de disque intervertébral, SAP
78.50.34↔	Ostéosynthèse par plaque-crochet, colonne vertébrale	80.59.10↔	Autre destruction de disque intervertébral, ablation d'un séquestre libre
78.50.35↔	Ostéosynthèse par système de vis à tige, colonne vertébrale	80.59.20↔	Autre destruction de disque intervertébral, reprise après récidence
78.50.36↔	Ostéosynthèse par système de vis-plaque ventral, colonne vertébrale	80.59.21↔	Autre destruction de disque intervertébral, reprise avec libération racinaire (radiculolyse) après récidence
78.50.37↔	Ostéosynthèse par système de vis-plaque dorsal, colonne vertébrale	80.59.30↔	Autre destruction de disque intervertébral, décompression avec nucléoplastie
78.50.39↔	Technique d'ostéosynthèse, colonne vertébrale, autre	80.59.40↔	Autre destruction de disque intervertébral, thermomodulation minimale invasive du collagène discal
78.50.99↔	Fixation interne de l'os sans réduction de fracture, site non spécifié, autre	80.59.50↔	Autre destruction de disque intervertébral, reconstruction avec implant discal à base cellulaire
78.69.00↔	Ablation de matériel implanté dans l'os, autre os spécifié, sauf os de la face, SAP	80.59.99↔	Autre destruction de disque intervertébral, autre
78.69.11↔	Ablation de matériel implanté dans les phalanges de la main: fil (intramédullaire), vis, cerclage-haubanage, plaque (à stabilité angulaire), fixateur externe, agrafes (de Blount)		

81.00↔	Arthrodèse de vertèbre, SAP	84.62↔	Insertion de prothèse discale totale, cervicale
81.01↔	Arthrodèse de vertèbre atlas - axis	84.63↔	Insertion de prothèse discale, thoracique
81.02↔	Autre arthrodèse cervicale antérieure	84.64↔	Insertion de prothèse discale partielle, lombosacrée
81.03↔	Autre arthrodèse cervicale postérieure	84.65↔	Insertion de prothèse discale totale, lombosacrée
81.04↔	Arthrodèse dorsale ou dorsolombaire antérieure	84.66.00↔	Révision ou remplacement de prothèse discale artificielle, cervicale, SAP
81.05↔	Arthrodèse dorsale ou dorsolombaire postérieure	84.66.10↔	Remplacement de prothèse discale artificielle, cervicale
81.06↔	Arthrodèse lombaire ou lombosacrée antérieure	84.66.20↔	Révision de prothèse discale artificielle, cervicale
81.07↔	Arthrodèse lombaire ou lombosacrée intratransversaire	84.66.99↔	Révision ou remplacement de prothèse discale artificielle, cervicale, autre
81.08↔	Arthrodèse lombaire ou lombosacrée postérieure	84.67↔	Révision ou remplacement de prothèse discale artificielle, thoracique
81.30↔	Reprise d'arthrodèse vertébrale, SAP	84.68.00↔	Révision ou remplacement de prothèse discale artificielle, lombosacrée, SAP
81.31↔	Reprise d'arthrodèse de vertèbres atlas-axis	84.68.10↔	Remplacement de prothèse discale artificielle, lombosacrée
81.32↔	Reprise d'autre arthrodèse cervicale antérieure	84.68.20↔	Révision de prothèse discale artificielle, lombosacrée
81.33↔	Reprise d'autre arthrodèse cervicale postérieure	84.68.99↔	Révision ou remplacement de prothèse discale artificielle, lombosacrée, autre
81.34↔	Reprise d'arthrodèse dorsale ou dorsolombaire antérieure	84.69.00↔	Révision ou remplacement de prothèse discale artificielle, SAP
81.35↔	Reprise d'arthrodèse dorsale ou dorsolombaire postérieure	84.69.10↔	Remplacement de prothèse discale artificielle
81.36↔	Reprise d'arthrodèse lombaire ou lombosacrée antérieure	84.69.20↔	Révision de prothèse discale artificielle
81.37↔	Reprise d'arthrodèse lombaire ou lombosacrée intratransversaire	84.69.99↔	Révision ou remplacement de prothèse discale artificielle, autre
81.38↔	Reprise d'arthrodèse lombaire ou lombosacrée postérieure	84.81.00↔	Révision de système(s) interépineux, SAP
81.39↔	Reprise d'arthrodèse, NCA	84.81.20↔	Révision de système(s) interépineux
81.62.00↔	Arthrodèse ou reprise d'arthrodèse de 2 - 3 vertèbres, SAP	84.81.99↔	Révision de système(s) interépineux, autre
81.62.10↔	Arthrodèse de 2 vertèbres par voie postérieure	84.82↔	Insertion ou remplacement de dispositif(s) de fixation dynamique avec vis pédiculaires
81.62.11↔	Arthrodèse intracorporeale antérieure et postérieure combinée de 2 vertèbres	84.83↔	Révision de dispositif de fixation dynamique avec vis pédiculaires
81.62.12↔	Arthrodèse intracorporeale antérieure de 2 vertèbres	84.84↔	Insertion ou remplacement de dispositif(s) de remplacement de facettes articulaires
81.62.13↔	Arthrodèse postérieure dynamique de 2 vertèbres	84.85↔	Révision de dispositif(s) de remplacement de facettes articulaires
81.62.20↔	Arthrodèse postérieure de 3 vertèbres	86.94.00↔	Insertion ou remplacement de générateur d'impulsions de neurostimulateur, système à une électrode, non spécifié comme étant rechargeable, SAP
81.62.21↔	Arthrodèse intracorporeale antérieure et postérieure combinée de 3 vertèbres	86.94.10↔	Insertion de générateur d'impulsions de neurostimulateur intracrânien, système à une électrode, non rechargeable
81.62.22↔	Arthrodèse intracorporeale antérieure de 3 vertèbres	86.94.11↔	Insertion de générateur d'impulsions de neurostimulateur épidural, système à une électrode, non rechargeable
81.62.23↔	Arthrodèse postérieure dynamique de 3 vertèbres	86.94.12↔	Insertion de générateur d'impulsions de neurostimulateur périphérique, système à une électrode, non rechargeable
81.62.99↔	Arthrodèse ou reprise d'arthrodèse de 2 - 3 vertèbres, autre	86.94.20↔	Remplacement de générateur d'impulsions de neurostimulateur intracrânien, système à une électrode, non rechargeable
81.63.00↔	Arthrodèse ou reprise d'arthrodèse de 4 - 8 vertèbres, SAP	86.94.21↔	Remplacement de générateur d'impulsions de neurostimulateur épidural, système à une électrode, non rechargeable
81.63.10↔	Arthrodèse postérieure de 4 - 6 vertèbres	86.94.22↔	Remplacement de générateur d'impulsions de neurostimulateur périphérique, système à une électrode, non rechargeable
81.63.11↔	Arthrodèse intracorporeale antérieure et postérieure combinée de 4 - 6 vertèbres	86.94.99↔	Insertion ou remplacement de générateur d'impulsions de neurostimulateur, système à une électrode, non spécifié comme étant rechargeable, autre
81.63.12↔	Arthrodèse intracorporeale antérieure de 4 - 6 vertèbres	86.95.00↔	Insertion ou remplacement de générateur d'impulsions de neurostimulateur, système à plusieurs électrodes, non spécifié comme étant rechargeable, SAP
81.63.13↔	Arthrodèse postérieure dynamique de 4 - 6 vertèbres	86.95.10↔	Insertion de générateur d'impulsions de neurostimulateur intracrânien, système à plusieurs électrodes, non rechargeable
81.63.20↔	Arthrodèse postérieure de 7 - 8 vertèbres	86.95.11↔	Insertion de générateur d'impulsions de neurostimulateur épidural, système à plusieurs électrodes, non rechargeable
81.63.21↔	Arthrodèse intracorporeale antérieure et postérieure combinée de 7 - 8 vertèbres	86.95.12↔	Insertion de générateur d'impulsions de neurostimulateur périphérique, système à plusieurs électrodes, non rechargeable
81.63.22↔	Arthrodèse intracorporeale antérieure de 7 - 8 vertèbres	86.95.20↔	Remplacement de générateur d'impulsions de neurostimulateur intracrânien, système à plusieurs électrodes, non rechargeable
81.63.23↔	Arthrodèse postérieure dynamique de 7 - 8 vertèbres	86.95.21↔	Remplacement de générateur d'impulsions de neurostimulateur épidural, système à plusieurs électrodes, non rechargeable
81.63.99↔	Arthrodèse ou reprise d'arthrodèse de 4 - 8 vertèbres, autre	86.95.22↔	Remplacement de générateur d'impulsions de neurostimulateur périphérique, système à plusieurs électrodes, non rechargeable
81.64.00↔	Arthrodèse ou reprise d'arthrodèse de 9 vertèbres ou plus, SAP	86.95.99↔	Insertion ou remplacement de générateur d'impulsions de neurostimulateur, système à plusieurs électrodes, non spécifié comme étant rechargeable, autre
81.64.10↔	Arthrodèse postérieure de 9 vertèbres ou plus	86.96.00↔	Insertion ou remplacement d'autre générateur d'impulsions de neurostimulateur, SAP
81.64.11↔	Arthrodèse intracorporeale antérieure et postérieure combinée de 9 vertèbres ou plus		
81.64.99↔	Arthrodèse ou reprise d'arthrodèse de 9 vertèbres ou plus, autre		
81.65.00↔	Vertébroplastie, SAP		
81.65.10↔	Vertébroplastie, 1 corps vertébral		
81.65.11↔	Vertébroplastie, 2 corps vertébraux		
81.65.12↔	Vertébroplastie, 3 corps vertébraux		
81.65.13↔	Vertébroplastie, 4 corps vertébraux et plus		
81.65.99↔	Vertébroplastie, autre		
81.66.00↔	Kyphoplastie, SAP		
81.66.10↔	Kyphoplastie, 1 corps vertébral		
81.66.11↔	Kyphoplastie, 2 corps vertébraux		
81.66.12↔	Kyphoplastie, 3 corps vertébraux		
81.66.13↔	Kyphoplastie, 4 corps vertébraux et plus		
81.66.99↔	Kyphoplastie, autre		
84.51.00↔	Insertion de dispositif intervertébral d'arthrodèse, SAP		
84.51.10↔	Insertion de cage(s) intervertébrale(s), 1 segment		
84.51.11↔	Insertion de cage(s) intervertébrale(s), 2 segments		
84.51.12↔	Insertion de cage(s) intervertébrale(s), 3 segments		
84.51.13↔	Insertion de cage(s) intervertébrale(s), 4 segments ou plus		
84.51.99↔	Insertion de dispositif intervertébral d'arthrodèse, autre		
84.59↔	Insertion d'autre dispositif vertébral		
84.60↔	Insertion de prothèse discale, sans autre précision		
84.61↔	Insertion de prothèse discale partielle, cervicale		

86.96.10↔	Insertion de générateur d'impulsions pour stimulation de racine antérieure	86.98.10↔	Insertion de générateur d'impulsions de neurostimulateur intracrânien, système à plusieurs électrodes, rechargeable
86.96.11↔	Insertion de générateur d'impulsions pour stimulation du nerf vague	86.98.11↔	Insertion de générateur d'impulsions de neurostimulateur épidural, système à plusieurs électrodes, rechargeable
86.96.20↔	Remplacement de générateur d'impulsions pour stimulation de racine antérieure	86.98.12↔	Insertion de générateur d'impulsions de neurostimulateur périphérique, système à plusieurs électrodes, rechargeable
86.96.21↔	Remplacement de générateur d'impulsions pour stimulation du nerf vague	86.98.20↔	Remplacement de générateur d'impulsions de neurostimulateur intracrânien, système à plusieurs électrodes, rechargeable
86.96.99↔	Insertion ou remplacement d'autre générateur d'impulsions de neurostimulateur, autre	86.98.21↔	Remplacement de générateur d'impulsions de neurostimulateur épidural, système à plusieurs électrodes, rechargeable
86.97↔	Insertion ou remplacement de générateur d'impulsions de neurostimulateur, système à une électrode, rechargeable	86.98.22↔	Remplacement de générateur d'impulsions de neurostimulateur périphérique, système à plusieurs électrodes, rechargeable
86.98.00↔	Insertion ou remplacement de générateur d'impulsions de neurostimulateur, système à plusieurs électrodes, rechargeable, SAP	86.98.99↔	Insertion ou remplacement de générateur d'impulsions de neurostimulateur, système à plusieurs électrodes, autre

procédure B03-5

01.24.00↔	Autre craniotomie, SAP	77.16.11↔	Autre incision osseuse sans section, rotule, extraction de corps étranger
01.24.10↔	Autre craniotomie avec décompression	77.16.12↔	Autre incision osseuse sans section, rotule, insertion et enlèvement de réservoir médicamenteux
01.24.11↔	Autre craniotomie pour évacuation d'hématome épidural	77.16.13↔	Autre incision osseuse sans section, rotule, drainage
01.24.12↔	Autre craniotomie pour évacuation d'empyème épidural	77.16.99↔	Autre incision osseuse sans section, rotule, autre
01.24.13↔	Autre craniotomie, insertion de matériel alloplastique ou de réservoir médicamenteux dans les os crâniens ou l'espace épidural	77.20↔	Ostéotomie cunéiforme, site non spécifié
01.24.14↔	Autre craniotomie, ablation de matériel alloplastique ou de réservoir médicamenteux des os crâniens ou de l'espace épidural	77.25.00↔	Ostéotomie cunéiforme, fémur, SAP
01.24.15↔	Autre craniotomie, extraction de corps étranger des os crâniens ou de l'espace épidural	77.25.10↔	Ostéotomie cunéiforme, col fémoral
01.24.16↔	Autre craniotomie pour autre drainage de liquide épidural ou pour d'autres raisons	77.25.20↔	Ostéotomie cunéiforme d'autre partie du fémur
01.24.20↔	Craniotomie, abord par la calotte crânienne, SAP	77.25.99↔	Ostéotomie cunéiforme, fémur, autre
01.24.21↔	Trépanation de la calotte crânienne comme voie d'abord	77.27.00↔	Ostéotomie cunéiforme, tibia et péroné, SAP
01.24.22↔	Craniotomie stéréotaxique, abord par la calotte crânienne	77.27.10↔	Ostéotomie cunéiforme, tibia
01.24.29↔	Craniotomie, abord par la calotte crânienne, autre	77.27.20↔	Ostéotomie cunéiforme, péroné
01.24.30↔	Abord par la base du crâne, SAP	77.27.99↔	Ostéotomie cunéiforme, tibia et péroné, autre
01.24.31↔	Abord par la base du crâne, voie transorale	77.29.00↔	Autre ostéotomie cunéiforme, autre site spécifié, sauf os de la face, SAP
01.24.32↔	Abord par la base du crâne, voie transorale, avec division du voile du palais	77.29.10↔	Ostéotomie cunéiforme, phalanges de la main
01.24.33↔	Abord par la base du crâne, voie transorale, avec division du voile du palais et du palais osseux	77.29.20↔	Ostéotomie cunéiforme, vertèbre
01.24.34↔	Abord par la base du crâne, voie transsphénoïdale	77.29.30↔	Ostéotomie cunéiforme, os pelvien
01.24.35↔	Abord par la base du crâne, voie transthoracique	77.29.40↔	Ostéotomie cunéiforme, phalanges du pied
01.24.36↔	Abord par la base du crâne, voie transmastoiïdienne	77.29.99↔	Autre ostéotomie cunéiforme, autre site spécifié, sauf os de la face, autre
01.24.37↔	Abord par la base du crâne, voie translabyrinthique	77.30↔	Autre section osseuse, site non spécifié
01.24.38↔	Abord par la base du crâne, voie transpyramidale	77.35.00↔	Autre section osseuse, fémur, SAP
01.24.39↔	Abord par la base du crâne, autre	77.35.10↔	Ostéotomie de (dé)rotation du col fémoral
01.24.3a↔	Abord par la base du crâne, voie transcondyloïdale	77.35.11↔	Corticotomie et transport de segment du col fémoral
01.24.3b↔	Abord par la base du crâne, voie transorbitaire	77.35.12↔	Ostéotomie complexe (pluridimensionnelle) du col fémoral (avec correction axiale)
01.24.3c↔	Abord par la base du crâne, avec ostéotomie type Le Fort I	77.35.19↔	Autre section osseuse du col fémoral
01.24.99↔	Autre craniotomie, autre	77.35.20↔	Ostéotomie de (dé)rotation d'autre partie du fémur
01.25.00↔	Autre craniectomie, SAP	77.35.21↔	Corticotomie et transport de segment d'autre partie du fémur
01.25.10↔	Autre craniectomie avec décompression	77.35.22↔	Ostéotomie complexe (pluridimensionnelle) d'autre partie du fémur (avec correction axiale)
01.25.11↔	Autre craniectomie pour évacuation d'hématome épidural	77.35.23↔	Autre section osseuse d'autre segment du fémur
01.25.12↔	Autre craniectomie pour évacuation d'empyème épidural	77.35.99↔	Autre section osseuse, fémur, autre
01.25.13↔	Autre craniectomie, extraction de corps étranger des os crâniens ou de l'espace épidural	77.37.00↔	Autre section osseuse, tibia et péroné, SAP
01.25.14↔	Autre craniectomie, insertion de matériel alloplastique ou de réservoir médicamenteux dans les os crâniens ou l'espace épidural	77.37.10↔	Ostéotomie de (dé)rotation du tibia
01.25.19↔	Autre craniectomie pour drainage de liquide épidural ou pour d'autres raisons	77.37.11↔	Ostéotomie de (dé)rotation valgusante ou varisante du tibia
01.25.20↔	Autre craniectomie, recraniectomie avec mise en place de drain	77.37.12↔	Corticotomie et transport de segment tibial
01.25.21↔	Autre craniotomie, recraniectomie pour ablation de matériel alloplastique ou de réservoir médicamenteux des os crâniens ou de l'espace épidural	77.37.13↔	Ostéotomie complexe (pluridimensionnelle) du tibia (avec correction axiale)
01.25.99↔	Autre craniectomie, autre	77.37.19↔	Autre section osseuse du tibia
77.16.00↔	Autre incision osseuse sans section, rotule, SAP	77.37.20↔	Ostéotomie de (dé)rotation du péroné
77.16.10↔	Autre incision osseuse sans section, rotule, exploration et forage de l'os	77.37.21↔	Corticotomie et transport de segment du péroné
		77.37.22↔	Ostéotomie complexe (pluridimensionnelle) du péroné (avec correction axiale)
		77.37.29↔	Autre section osseuse du péroné
		77.37.99↔	Autre section osseuse, tibia et péroné, autre
		77.39.00↔	Autre section osseuse, autre site spécifié, sauf os de la face, SAP
		77.39.10↔	Ostéotomie de (dé)rotation de phalanges de la main
		77.39.19↔	Autre section osseuse de phalanges de la main

77.39.30↔	Ostéotomie de (dé)rotation d'os du bassin	78.62.05↔	Ablation de matériel implanté dans l'os, humérus; enlèvement d'implant de remplacement (partiel) osseux, humérus
77.39.31↔	Corticotomie et transport de segment d'os du bassin	78.62.08↔	Ablation de matériel implanté dans humérus: autre matériel d'ostéosynthèse
77.39.32↔	Ostéotomie complexe (pluridimensionnelle) d'os du bassin (avec correction axiale)	78.62.99↔	Ablation de matériel implanté dans l'os, humérus, autre
77.39.39↔	Autre section osseuse, os du bassin	78.63.00↔	Ablation de matériel implanté dans l'os, radius et cubitus, SAP
77.39.40↔	Ostéotomie correctrice de phalanges du pied	78.63.01↔	Ablation de matériel implanté dans le radius et le cubitus: fil (intramédullaire), vis, cerclage-haubanage, plaque (à stabilité angulaire), plaque angulaire/condylienne, clou médullaire, clou de verrouillage, vis de transfixation, fixateur externe, fixateur circulaire, agrafes (de Blount)
77.39.49↔	Autre section osseuse phalanges du pied	78.63.05↔	Ablation de matériel implanté dans l'os, radius et cubitus; enlèvement d'implant de remplacement (partiel) osseux, radius et cubitus
77.39.99↔	Autre section osseuse, autre site spécifié, sauf os de la face, autre	78.63.08↔	Ablation de matériel implanté dans le radius et cubitus (proximal / diaphysaire / distal): autre matériel d'ostéosynthèse
77.86↔	Autre ostectomie partielle, rotule	78.63.99↔	Ablation de matériel implanté dans l'os, radius et cubitus, autre
78.05.00↔	Grefe osseuse, fémur, SAP	78.64.00↔	Ablation de matériel implanté dans l'os, os du carpe et du métacarpe, SAP
78.05.10↔	Grefe osseuse, fémur, fragment à pédicule vascularisé avec anastomoses microvasculaires	78.64.01↔	Ablation de matériel implanté dans l'os, os du carpe et du métacarpe: fil (intramédullaire), vis, cerclage-haubanage, plaque (à stabilité angulaire), fixateur externe, fixateur circulaire, agrafes (de Blount)
78.05.11↔	Grefe osseuse, fémur, fragment à pédicule vascularisé sans anastomoses microvasculaires	78.64.05↔	Ablation de matériel implanté dans l'os, os du carpe et du métacarpe; enlèvement d'implant de remplacement (partiel) osseux, os du carpe et du métacarpe
78.05.12↔	Grefe osseuse, fémur, allogène	78.64.08↔	Ablation de matériel implanté dans l'os, os du carpe et du métacarpe: autre matériel d'ostéosynthèse
78.05.13↔	Grefe d'os et de cartilage, fémur	78.64.99↔	Ablation de matériel implanté dans l'os, os du carpe et du métacarpe, autre
78.05.19↔	Autre greffe osseuse sur fémur (p. ex. os spongieux autologue, lamelles d'os cortico-spongieux, fragment sans pédicule vascularisé)	78.65.00↔	Ablation de matériel implanté dans l'os, fémur, SAP
78.05.99↔	Grefe osseuse, fémur, autre	78.65.01↔	Ablation de matériel implanté dans le fémur: fil, fil intramédullaire, vis, cerclage-haubanage, plaque (à stabilité angulaire), plaque angulaire/condylienne, vis de compression dynamique, clou médullaire, fixateur externe, agrafes (de Blount)
78.20↔	Raccourcissement d'os, site non spécifié	78.65.02↔	Ablation de matériel implanté dans le fémur (col / proximal / distal, sauf diaphyse): clou médullaire avec composante articulaire, clou de verrouillage, vis de transfixation
78.25.00↔	Raccourcissement d'os, fémur, SAP	78.65.03↔	Ablation de matériel implanté dans le fémur (diaphyse): clou médullaire avec composante articulaire
78.25.10↔	Epiphysiodèse temporaire, col fémoral	78.65.04↔	Ablation de matériel implanté dans le fémur (proximal / diaphyse / distal, sauf col): fixateur circulaire
78.25.11↔	Epiphysiodèse permanente, col fémoral	78.65.05↔	Ablation de matériel implanté dans l'os, fémur; enlèvement d'implant de remplacement (partiel) osseux, fémur
78.25.12↔	Epiphysiolyse thérapeutique, col fémoral	78.65.08↔	Ablation de matériel implanté dans le fémur: autre matériel d'ostéosynthèse
78.25.19↔	Autre raccourcissement d'os, col fémoral	78.65.99↔	Ablation de matériel implanté dans l'os, fémur, autre
78.25.20↔	Epiphysiodèse temporaire d'autres parties du fémur	78.66.00↔	Ablation de matériel implanté dans l'os, rotule, SAP
78.25.21↔	Epiphysiodèse permanente d'autres parties du fémur	78.66.01↔	Ablation de matériel implanté dans la rotule: fil (intramédullaire), vis, cerclage-haubanage, fixateur externe, agrafes (de Blount)
78.25.22↔	Epiphysiolyse thérapeutique d'autres parties du fémur	78.66.05↔	Ablation de matériel implanté dans l'os, rotule; enlèvement d'implant de remplacement (partiel) osseux, rotule
78.25.99↔	Raccourcissement d'os, fémur, autre	78.66.08↔	Ablation de matériel implanté dans la rotule: autre matériel d'ostéosynthèse
78.30↔	Allongement d'os, site non spécifié	78.66.99↔	Ablation de matériel implanté dans l'os, rotule, autre
78.31↔	Allongement d'os, clavicule et omoplate	78.67.00↔	Ablation de matériel implanté dans l'os, tibia et péroné, SAP
78.35.00↔	Allongement d'os, fémur, SAP	78.67.01↔	Ablation de matériel implanté dans le tibia et le péroné: fil (intramédullaire), vis, cerclage-haubanage, fixateur externe, fixateur circulaire, agrafes (de Blount)
78.35.10↔	Allongement d'os, col fémoral	78.67.05↔	Ablation de matériel implanté dans l'os, tibia et péroné; enlèvement d'implant de remplacement (partiel) osseux, tibia et péroné
78.35.19↔	Allongement d'os, autres parties du fémur	78.67.11↔	Ablation de matériel implanté dans le tibia: plaque (à stabilité angulaire), plaque angulaire/condylienne
78.35.99↔	Allongement d'os, fémur, autre	78.67.12↔	Ablation de matériel implanté dans le tibia: clou médullaire, clou de verrouillage, vis de transfixation
78.39.00↔	Allongement d'os, autre site spécifié, SAP	78.67.13↔	Ablation de matériel implanté dans le tibia: vis de compression dynamique
78.39.10↔	Allongement d'os, phalanges de la main	78.67.21↔	Ablation de matériel implanté dans le péroné: plaque (à stabilité angulaire)
78.39.20↔	Allongement d'os, bassin	78.67.22↔	Ablation de matériel implanté dans le péroné: clou médullaire, clou de verrouillage, vis de transfixation
78.39.30↔	Allongement d'os de phalanges du pied		
78.39.99↔	Allongement d'os, autre site spécifié, autre		
78.40↔	Autres réparations ou opérations plastiques osseuses, site non spécifié		
78.45↔	Autres réparations ou opérations plastiques osseuses, fémur		
78.60.00↔	Ablation de matériel implanté dans l'os, site non spécifié, SAP		
78.60.05↔	Ablation de matériel implanté dans l'os, site non spécifié, enlèvement d'implant de remplacement (partiel) osseux		
78.60.08↔	Enlèvement de système interne d'allongement ou de transport de l'os (motorisé / non-motorisé), tout site		
78.60.99↔	Ablation de matériel implanté dans l'os, site non spécifié, autre		
78.61.00↔	Ablation de matériel implanté dans l'os, clavicule, omoplate, côtes et sternum, SAP		
78.61.01↔	Ablation de matériel implanté dans l'omoplate et la clavicule: fil, fil intramédullaire, vis, cerclage-haubanage, plaque, plaque à stabilité angulaire, fixateur externe, agrafes de Blount		
78.61.05↔	Ablation de matériel implanté dans l'os, clavicule, omoplate, côtes et sternum; enlèvement d'implant de remplacement (partiel) osseux, clavicule, omoplate, côtes et sternum		
78.61.08↔	Ablation de matériel implanté dans l'omoplate et la clavicule: autre matériel d'ostéosynthèse		
78.61.11↔	Ablation de matériel implanté dans les côtes et le sternum		
78.61.99↔	Ablation de matériel implanté dans l'os, clavicule, omoplate, côtes et sternum, autre		
78.62.00↔	Ablation de matériel implanté dans l'os, humérus, SAP		
78.62.01↔	Ablation de matériel implanté dans l'humérus: fil (intramédullaire), vis, cerclage-haubanage, plaque (à stabilité angulaire), plaque angulaire/condylienne, clou médullaire, clou de verrouillage, vis de transfixation, fixateur externe, agrafes (de Blount)		
78.62.02↔	Ablation de matériel implanté dans humérus: vis de compression dynamique, clou médullaire avec composante articulaire		

78.67.28↔	Ablation de matériel implanté dans le tibia et le péroné: autre matériel d'ostéosynthèse	78.69.99↔	Ablation de matériel implanté dans l'os, autre site spécifié, sauf os de la face, autre
78.67.99↔	Ablation de matériel implanté dans l'os, tibia et péroné, autre	79.15.00↔	Réduction fermée de fracture du fémur, avec fixation interne, SAP
78.68.00↔	Ablation de matériel implanté dans l'os, tarse et métatarse, SAP	79.15.10↔	Réduction fermée de fracture du fémur distal, avec fixation interne
78.68.01↔	Ablation de matériel implanté dans les os du tarse et du métatarse: fil (intramédullaire), vis, cerclage-haubanage, plaque (à stabilité angulaire), fixateur externe, fixateur circulaire, agrafes (de Blount)	79.15.20↔	Réduction fermée d'autre fracture du fémur, avec fixation interne
78.68.05↔	Ablation de matériel implanté dans l'os, os du tarse et du métatarse; enlèvement d'implant de remplacement (partiel) osseux, astragale et calcanéum	79.15.99↔	Réduction fermée de fracture du fémur, avec fixation interne, autre
78.68.06↔	Ablation de matériel implanté dans l'os, os du tarse et du métatarse; enlèvement d'implant de remplacement (partiel) osseux, autres os du tarse et du métatarse	79.35.00↔	Réduction ouverte de fracture du fémur, avec fixation interne, SAP
78.68.08↔	Ablation de matériel implanté dans les os du tarse et du métatarse: autre matériel d'ostéosynthèse	79.35.10↔	Réduction ouverte de fracture de la tête fémorale, avec fixation interne
78.68.99↔	Ablation de matériel implanté dans l'os, os du tarse et du métatarse	79.35.11↔	Réduction ouverte de fracture du col fémoral et de du fémur proximal, avec fixation interne
78.69.00↔	Ablation de matériel implanté dans l'os, autre os spécifié, sauf os de la face, SAP	79.35.12↔	Réduction ouverte de fracture diaphysaire du fémur, avec fixation interne
78.69.11↔	Ablation de matériel implanté dans les phalanges de la main: fil (intramédullaire), vis, cerclage-haubanage, plaque (à stabilité angulaire), fixateur externe, agrafes (de Blount)	79.35.13↔	Réduction ouverte de fracture du fémur distal, avec fixation interne
78.69.15↔	Ablation de matériel implanté dans l'os, autre site spécifié, sauf os de la face; enlèvement d'implant de remplacement (partiel) osseux, phalanges de la main	79.35.99↔	Réduction ouverte de fracture du fémur avec fixation interne, autre
78.69.18↔	Ablation de matériel implanté dans les phalanges de la main: autre matériel d'ostéosynthèse	79.39.00↔	Réduction ouverte de fracture osseuse, autre site spécifié, avec fixation interne, SAP
78.69.21↔	Ablation de matériel implanté dans les os du bassin: fil, vis, cerclage-haubanage, fixateur externe, fixateur circulaire, agrafes (de Blount)	79.39.10↔	Réduction ouverte de fracture simple d'omoplate et de clavicule, avec fixation interne
78.69.22↔	Ablation de matériel implanté dans les os du bassin: plaque (à stabilité angulaire)	79.39.11↔	Réduction ouverte de fracture multifragmentaire d'omoplate et de clavicule, avec fixation interne
78.69.25↔	Ablation de matériel implanté dans l'os, autre site spécifié, sauf os de la face; enlèvement d'implant de remplacement (partiel) osseux, os du bassin	79.39.20↔	Réduction ouverte de fracture de l'acétabulum, avec fixation interne
78.69.28↔	Ablation de matériel implanté dans les os du bassin: autre matériel d'ostéosynthèse	79.39.29↔	Réduction ouverte de fracture d'autres parties du bassin, avec fixation interne
78.69.31↔	Ablation de matériel implanté dans l'astragale et le calcanéum: fil (intramédullaire), vis, cerclage-haubanage, plaque (à stabilité angulaire), fixateur externe, fixateur circulaire, agrafes (de Blount)	79.39.40↔	Réduction ouverte de fracture de la rotule, avec fixation interne
78.69.38↔	Ablation de matériel implanté dans l'astragale et le calcanéum: autre matériel d'ostéosynthèse	79.39.99↔	Réduction ouverte de fracture osseuse, autre site spécifié, avec fixation interne, autre
78.69.41↔	Ablation de matériel implanté dans les phalanges du pied: fil (intramédullaire), vis, cerclage-haubanage, plaque (à stabilité angulaire), fixateur externe, agrafes (de Blount)	79.45↔	Réduction fermée de décollement épiphysaire, fémur
78.69.45↔	Ablation de matériel implanté dans l'os, autre site spécifié, sauf os de la face; enlèvement d'implant de remplacement (partiel) osseux, phalanges du pied	79.80↔	Réduction ouverte de luxation, site non spécifié
78.69.48↔	Ablation de matériel implanté dans les phalanges du pied: autre matériel d'ostéosynthèse	79.89.00↔	Réduction ouverte de luxation, autre site spécifié, SAP
78.69.51↔	Ablation de matériel implanté dans autre os spécifié: fil, cerclage-haubanage, agrafes de Blount	79.89.10↔	Réduction ouverte de luxation de l'articulation sterno-claviculaire
78.69.52↔	Ablation de matériel implanté dans autre os spécifié: vis, plaque (à stabilité angulaire), vis de compression dynamique, fil intramédullaire, clou médullaire, clou médullaire avec composante articulaire, clou de verrouillage, vis de transfixation, fixateur externe	79.89.20↔	Réduction ouverte de luxation de l'articulation sacro-iliaque
78.69.53↔	Ablation de matériel implanté dans autre os spécifié: plaque angulaire/condylienne	79.89.30↔	Réduction ouverte de luxation de la symphyse
78.69.55↔	Ablation de matériel implanté dans l'os, autre site spécifié, sauf os de la face; enlèvement d'implant de remplacement (partiel) osseux, autre os spécifié	79.89.99↔	Réduction ouverte de luxation, autre site spécifié, autre
78.69.58↔	Ablation de matériel implanté dans autre os spécifié: autre matériel d'ostéosynthèse	79.95↔	Opération de lésion osseuse traumatique, SAP, fémur
78.69.61↔	Ablation de matériel d'ostéosynthèse au niveau de la colonne vertébrale	79.99.00↔	Opération non spécifiée de lésion osseuse traumatique, autre os spécifié, SAP
78.69.65↔	Ablation de matériel implanté dans l'os, autre site spécifié, sauf os de la face; enlèvement d'implant de remplacement (partiel) osseux, colonne vertébrale	79.99.10↔	Opération non spécifiée de lésion osseuse traumatique, omoplate et clavicule
78.69.71↔	Ablation arthroscopique de matériel d'ostéosynthèse	79.99.20↔	Opération non spécifiée de la colonne vertébrale
		79.99.30↔	Opération non spécifiée de la rotule
		79.99.40↔	Opération non spécifiée d'os du bassin
		79.99.99↔	Autre opération osseuse non spécifiée, autre site spécifié
		80.05.00↔	Arthrotomie pour ablation de prothèse, hanche, SAP
		80.05.10↔	Arthrotomie pour ablation de prothèse, hanche, ablation de cupule fémorale
		80.05.11↔	Arthrotomie pour ablation de prothèse, hanche, ablation de cotyle prothétique
		80.05.12↔	Arthrotomie pour ablation de prothèse, hanche, ablation de cage antiprotrusion et de cotyle press-fit
		80.05.13↔	Arthrotomie pour ablation de prothèse, hanche, ablation de prothèse de tête fémorale, de prothèse bipolaire ou d'endoprothèse totale
		80.05.14↔	Arthrotomie pour ablation de prothèse, hanche, ablation d'autre endoprothèse de la hanche
		80.05.99↔	Arthrotomie pour ablation de prothèse, hanche, autre
		80.46.00↔	Section de capsule articulaire, de ligament ou de cartilage, genou, SAP
		80.46.10↔	Section de capsule articulaire, de ligament ou de cartilage, articulation du genou
		80.46.20↔	Section de capsule articulaire, de ligament ou de cartilage, articulation tibio-péronière supérieure
		80.46.99↔	Section de capsule articulaire, de ligament ou de cartilage, genou, autre

80.47.00↔	Section de capsule articulaire, de ligament ou de cartilage, cheville, SAP	81.44.12↔	Stabilisation de la rotule, transfert de l'insertion d'un tendon rotulien
80.47.10↔	Section de capsule articulaire, de ligament ou de cartilage, articulation talo-crurale	81.44.13↔	Stabilisation de la rotule, transfert de l'insertion d'un tendon rotulien avec implantation d'un greffon osseux
80.47.20↔	Section de capsule articulaire, de ligament ou de cartilage, articulation sous-talaire	81.44.99↔	Stabilisation de la rotule, autre
80.47.99↔	Section de capsule articulaire, de ligament ou de cartilage, cheville, autre	81.46↔	Autre réparation de ligament collatéral
80.6x.00↔	Ménisectomie du genou, SAP	81.47.00↔	Autre réparation du genou, SAP
80.6x.10↔	Ménisectomie du genou, sous arthroscopie, partielle	81.47.10↔	Refixation d'un fragment ostéochondral, genou
80.6x.11↔	Ménisectomie du genou, sous arthroscopie, totale	81.47.11↔	Refixation d'un fragment ostéochondral sous arthroscopie, genou
80.6x.20↔	Ménisectomie du genou, chirurgicale ouverte, partielle	81.47.12↔	Plastie d'os spongieux sous-chondral, genou
80.6x.21↔	Ménisectomie du genou, chirurgicale ouverte, totale	81.47.13↔	Plastie d'os spongieux sous-chondral sous arthroscopie, genou
80.6x.99↔	Ménisectomie du genou, autre	81.47.14↔	Refixation du ménisque, genou
81.11↔	Arthrodèse de la cheville	81.47.15↔	Refixation arthroscopique du ménisque, genou
81.12.00↔	Arthrodèse triple, SAP	81.47.16↔	Grefe de ménisque, genou
81.12.10↔	Arthrodèse talo-crurale [tibio-astragaliennne/tibio-tarsienne] et sous-talaire [sous-astragaliennne]	81.47.17↔	Grefe de cartilage et implantation de tissu cultivé in vitro, genou
81.12.11↔	Arthrodèse astragalo-calcanéo-cuboïdo-naviculaire [triple arthrodèse des articulations talo-crurale et sous-talaire et de l'articulation médio-tarsienne (a. de Chopart)]	81.47.18↔	Grefe de cartilage et implantation de tissu cultivé in vitro, sous arthroscopie, genou
81.12.12↔	Arthrodèse sous-talaire, deux articulations du tarse	81.47.19↔	Refixation osseuse chirurgicale ouverte de ligament croisé, genou
81.12.13↔	Arthrodèse sous-talaire, trois articulations du tarse	81.47.20↔	Refixation osseuse arthroscopique de ligament croisé, genou
81.12.99↔	Arthrodèse triple, autre	81.47.21↔	Lissage du cartilage, genou
81.13↔	Arthrodèse sous-astragaliennne	81.47.22↔	Lissage arthroscopique du cartilage, genou
81.14↔	Arthrodèse médio-tarsienne	81.47.23↔	Incision de l'os sous-chondral, genou
81.15↔	Arthrodèse tarso-métatarsienne	81.47.24↔	Incision de l'os sous-chondral sous arthroscopie, genou
81.20↔	Arthrodèse d'articulation, SAP	81.47.25↔	Incision de l'os sous-chondral avec insertion d'implant acellulaire sous arthroscopie, genou
81.21↔	Arthrodèse de la hanche	81.47.26↔	Implantation dans le genou d'un substitut de cartilage métallique spécifiquement adapté au patient
81.22↔	Arthrodèse du genou	81.47.27↔	Arthroplastie de résection du genou
81.23↔	Arthrodèse de l'épaule	81.47.30↔	Autre refixation et suture de l'appareil capsulo-ligamentaire du genou
81.24↔	Arthrodèse du coude	81.47.31↔	Autre ligamentoplastie chirurgicale ouverte du genou
81.26↔	Arthrodèse métacarpo-carpiennne	81.47.40↔	Autre réparation du genou, de la rotule et de ses structures de maintien
81.27↔	Arthrodèse métacarpo-phalangienne	81.47.90↔	Autre réparation arthroscopique du genou
81.28↔	Arthrodèse interphalangienne	81.47.99↔	Autre réparation du genou, autre
81.29.00↔	Arthrodèse d'autres articulations spécifiées, SAP	81.49.00↔	Autre réparation de la cheville, SAP
81.29.10↔	Arthrodèse sacro-iliaque	81.49.10↔	Refixation d'un fragment ostéochondral sous arthroscopie, articulation talo-crurale
81.29.20↔	Arthrodèse de la symphyse	81.49.11↔	Refixation chirurgicale ouverte d'un fragment ostéochondral, articulation talo-crurale
81.29.99↔	Arthrodèse d'autres articulations spécifiées, autre	81.49.12↔	Refixation d'un fragment ostéochondral sous arthroscopie, articulation sous-talaire
81.40.00↔	Reconstruction de la hanche, SAP	81.49.13↔	Refixation chirurgicale ouverte d'un fragment ostéochondral, articulation sous-talaire
81.40.10↔	Refixation d'un fragment ostéochondral sous arthroscopie, hanche	81.49.14↔	Plastie d'os spongieux sous-chondral sous arthroscopie, articulation talo-crurale
81.40.11↔	Refixation chirurgicale ouverte d'un fragment ostéochondral, hanche	81.49.15↔	Plastie chirurgicale ouverte d'os spongieux sous-chondral, articulation talo-crurale
81.40.12↔	Plastie d'os spongieux sous-chondral sous arthroscopie, hanche	81.49.16↔	Plastie d'os spongieux sous-chondral sous arthroscopie, articulation sous-talaire
81.40.13↔	Plastie d'os spongieux sous-chondral, chirurgicale ouverte, hanche	81.49.17↔	Plastie chirurgicale ouverte d'os spongieux sous-chondral, articulation sous-talaire
81.40.14↔	Grefe de cartilage et implantation de tissu cultivé in vitro, sous arthroscopie, hanche	81.49.18↔	Grefe de cartilage et implantation de tissu cultivé in vitro dans l'articulation talo-crurale, sous arthroscopie
81.40.15↔	Grefe de cartilage et implantation de tissu cultivé in vitro, chirurgie ouverte, hanche	81.49.19↔	Grefe de cartilage et implantation de tissu cultivé in vitro dans l'articulation talo-crurale, chirurgie ouverte
81.40.16↔	Lissage arthroscopique du cartilage, hanche	81.49.20↔	Grefe de cartilage et implantation de tissu cultivé in vitro dans l'articulation sous-talaire, sous arthroscopie
81.40.17↔	Lissage chirurgical ouvert du cartilage, hanche	81.49.21↔	Grefe de cartilage et implantation de tissu cultivé in vitro dans l'articulation sous-talaire, chirurgie ouverte
81.40.18↔	Incision de l'os sous-chondral sous arthroscopie, hanche	81.49.22↔	Lissage arthroscopique du cartilage de l'articulation talo-crurale
81.40.19↔	Incision chirurgicale ouverte de l'os sous-chondral, hanche	81.49.23↔	Lissage chirurgical ouvert du cartilage de l'articulation talo-crurale
81.40.20↔	Incision de l'os sous-chondral avec insertion d'implant acellulaire sous arthroscopie, hanche	81.49.24↔	Lissage arthroscopique du cartilage de l'articulation sous-talaire
81.40.30↔	Arthroplastie de l'articulation coxo-fémorale avec ostéotomie pelvienne, autre ostéotomie	81.49.25↔	Lissage chirurgical ouvert du cartilage de l'articulation sous-talaire
81.40.31↔	Arthroplastie de l'articulation coxo-fémorale avec ostéotomie pelvienne, triple ostéotomie	81.49.26↔	Incision de l'os sous-chondral sous arthroscopie, articulation talo-crurale
81.40.32↔	Plastie du toit du cotyle de la hanche	81.49.27↔	Incision chirurgicale ouverte de l'os sous-chondral, articulation talo-crurale
81.40.33↔	Opération de Girdlestone, résection primaire, hanche		
81.40.99↔	Reconstruction de la hanche, autre		
81.42↔	Correction de laxité du genou (Pentade du genou)		
81.43↔	Réparation de la triade malheureuse du genou		
81.44.00↔	Stabilisation de la rotule, SAP		
81.44.10↔	Stabilisation de la rotule, incision du rétinacle latéral		
81.44.11↔	Stabilisation de la rotule, section de l'aileron rotulien externe et ligamentoplastie selon Insall		

81.49.28↔	Incision de l'os sous-chondral de l'articulation sous-talaire sous arthroscopie, articulation sous-talaire	81.85.00↔	Autre réparation du coude, SAP
81.49.29↔	Incision chirurgicale ouverte de l'os sous-chondral, articulation sous-talaire	81.85.10↔	Refixation d'un fragment ostéochondral sous arthroscopie, coude
81.49.30↔	Incision de l'os sous-chondral avec insertion d'implant acellulaire sous arthroscopie, articulation talo-crurale	81.85.11↔	Refixation chirurgicale ouverte d'un fragment ostéochondral, coude
81.49.31↔	Incision de l'os sous-chondral avec insertion d'implant acellulaire sous arthroscopie, articulation sous-talaire	81.85.12↔	Plastie d'os spongieux sous-chondral sous arthroscopie, coude
81.49.32↔	Arthroplastie de résection de la cheville	81.85.13↔	Plastie chirurgicale ouverte d'os spongieux sous-chondral, coude
81.49.33↔	Refixation et plastie de l'appareil capsulo-ligamentaire, articulation talo-crurale	81.85.14↔	Grefe de cartilage et implantation de tissu cultivé in vitro, sous arthroscopie, coude
81.49.99↔	Autre réparation de la cheville, autre	81.85.15↔	Grefe de cartilage et implantation de tissu cultivé in vitro, chirurgie ouverte, coude
81.83.00↔	Autre réparation de l'épaule, SAP	81.85.16↔	Lissage arthroscopique du cartilage, coude
81.83.10↔	Refixation d'un fragment ostéochondral sous arthroscopie, articulation glénohumérale	81.85.17↔	Lissage chirurgical ouvert du cartilage, coude
81.83.11↔	Refixation chirurgicale ouverte d'un fragment ostéochondral, articulation glénohumérale	81.85.18↔	Incision de l'os sous-chondral sous arthroscopie, coude
81.83.12↔	Refixation d'un fragment ostéochondral sous arthroscopie, articulation acromioclaviculaire	81.85.19↔	Incision chirurgicale ouverte de l'os sous-chondral, coude
81.83.13↔	Refixation chirurgicale ouverte d'un fragment ostéochondral, articulation acromioclaviculaire	81.85.20↔	Incision de l'os sous-chondral avec insertion d'implant acellulaire sous arthroscopie, coude
81.83.14↔	Plastie d'os spongieux sous-chondral sous arthroscopie, articulation glénohumérale	81.85.21↔	Arthroplastie de résection du coude
81.83.15↔	Plastie chirurgicale ouverte d'os spongieux sous-chondral, articulation glénohumérale	81.85.30↔	Remplacement prothétique de la surface articulaire de l'humérus distal
81.83.16↔	Plastie d'os spongieux sous-chondral sous arthroscopie, articulation acromioclaviculaire	81.85.31↔	Autre réparation du coude, prothèse de la tête radiale
81.83.17↔	Plastie chirurgicale ouverte d'os spongieux sous-chondral, articulation acromioclaviculaire	81.85.32↔	Autre réparation du coude, prothèse de la tête cubitale
81.83.18↔	Grefe de cartilage et implantation de tissu cultivé in vitro dans l'articulation glénohumérale, sous arthroscopie	81.85.99↔	Autre réparation du coude, autre
81.83.19↔	Grefe de cartilage et implantation de tissu cultivé in vitro dans l'articulation glénohumérale, chirurgie ouverte	81.94↔	Suture de capsule ou de ligament de cheville et de pied
81.83.20↔	Grefe de cartilage et implantation de tissu cultivé in vitro dans l'articulation acromioclaviculaire, sous arthroscopie	81.95.00↔	Suture de capsule ou de ligament d'autre articulation du membre inférieur, SAP
81.83.21↔	Grefe de cartilage et implantation de tissu cultivé in vitro dans l'articulation acromioclaviculaire, chirurgie ouverte	81.95.10↔	Suture de capsule ou de ligament d'autre articulation du membre inférieur, suture arthroscopique du ligament croisé antérieur
81.83.22↔	Lissage arthroscopique du cartilage, articulation glénohumérale	81.95.11↔	Suture de capsule ou de ligament d'autre articulation du membre inférieur, suture chirurgicale ouverte du ligament croisé antérieur
81.83.23↔	Lissage chirurgical ouvert du cartilage, articulation glénohumérale	81.95.12↔	Suture de capsule ou de ligament d'autre articulation du membre inférieur, suture arthroscopique du ligament croisé postérieur
81.83.24↔	Lissage arthroscopique du cartilage, articulation acromioclaviculaire	81.95.13↔	Suture de capsule ou de ligament d'autre articulation du membre inférieur, suture chirurgicale ouverte du ligament croisé postérieur
81.83.25↔	Lissage chirurgical ouvert du cartilage, articulation acromioclaviculaire	81.95.14↔	Suture de capsule ou de ligament d'autre articulation du membre inférieur, suture arthroscopique de l'appareil capsulo-ligamentaire interne avec réparation méniscale
81.83.26↔	Incision de l'os sous-chondral sous arthroscopie, articulation glénohumérale	81.95.15↔	Suture de capsule ou de ligament d'autre articulation du membre inférieur, suture chirurgicale ouverte de l'appareil capsulo-ligamentaire interne avec réparation méniscale
81.83.27↔	Incision chirurgicale ouverte de l'os sous-chondral, articulation glénohumérale	81.95.16↔	Suture de capsule ou de ligament d'autre articulation du membre inférieur, suture arthroscopique de l'appareil capsulo-ligamentaire externe
81.83.28↔	Incision de l'os sous-chondral sous arthroscopie, articulation acromioclaviculaire	81.95.17↔	Suture de capsule ou de ligament d'autre articulation du membre inférieur, suture chirurgicale ouverte de l'appareil capsulo-ligamentaire externe
81.83.29↔	Incision chirurgicale ouverte de l'os sous-chondral, articulation acromioclaviculaire	81.95.18↔	Suture de capsule ou de ligament d'autre articulation du membre inférieur, suture chirurgicale ouverte de l'appareil capsulo-ligamentaire dorsal
81.83.30↔	Incision de l'os sous-chondral avec insertion d'implant acellulaire sous arthroscopie, articulation glénohumérale	81.95.99↔	Suture de capsule ou de ligament d'autre articulation de membre inférieur, autre
81.83.31↔	Incision de l'os sous-chondral avec insertion d'implant acellulaire sous arthroscopie, articulation acromioclaviculaire	81.96.00↔	Autre réparation d'articulation, SAP
81.83.32↔	Refixation arthroscopique du bourrelet glénoïdien	81.96.10↔	Autre réparation d'articulation, articulation sternoclaviculaire, SAP
81.83.33↔	Elargissement arthroscopique de l'espace sous-acromial	81.96.11↔	Autre réparation d'articulation, articulation sternoclaviculaire, refixation d'un fragment ostéochondral sous arthroscopie
81.83.34↔	Capsulorrhaphie avec fixation dans la cavité glénoïde sous arthroscopie	81.96.12↔	Autre réparation d'articulation, articulation sternoclaviculaire, refixation chirurgicale ouverte d'un fragment ostéochondral
81.83.39↔	Refixation et plastie de l'appareil capsulo-ligamentaire de l'épaule sous arthroscopie, autre	81.96.13↔	Autre réparation d'articulation, articulation sternoclaviculaire, plastie d'os spongieux sous-chondral sous arthroscopie
81.83.40↔	Arthroplastie de résection de l'épaule	81.96.14↔	Autre réparation d'articulation, articulation sternoclaviculaire, plastie chirurgicale ouverte d'os spongieux sous-chondral
81.83.41↔	Refixation chirurgicale ouverte du bord inférieur du bourrelet glénoïdien (limbus)	81.96.15↔	Autre réparation d'articulation, articulation sternoclaviculaire, greffe de cartilage et implantation de tissu cultivé in vitro, sous arthroscopie
81.83.42↔	Plastie du bord antérieur et postérieur de la cavité glénoïde	81.96.16↔	Autre réparation d'articulation, articulation sternoclaviculaire, greffe de cartilage et implantation de tissu cultivé in vitro, chirurgie ouverte
81.83.43↔	Plastie antérieure et postérieure de la capsule glénoïde		
81.83.44↔	Acromioplastie avec section du ligament coraco-acromial, chirurgie ouverte		
81.83.49↔	Refixation et plastie chirurgicale ouverte de l'appareil capsulo-ligamentaire de l'épaule, autre		
81.83.99↔	Autre réparation de l'épaule, autre		

81.96.17↔	Autre réparation d'articulation, articulation sternoclaviculaire, lissage arthroscopique du cartilage	81.96.43↔	Autre réparation d'articulation, articulation tibio-péronière supérieure, plastie d'os spongieux sous-chondral sous arthroscopie
81.96.18↔	Autre réparation d'articulation, articulation sternoclaviculaire, lissage du cartilage, chirurgie ouverte	81.96.44↔	Autre réparation d'articulation, articulation tibio-péronière supérieure, plastie chirurgicale ouverte d'os spongieux sous-chondral
81.96.19↔	Autre réparation d'articulation, articulation sternoclaviculaire, autre	81.96.45↔	Autre réparation d'articulation, articulation tibio-péronière supérieure, greffe de cartilage et implantation de tissu cultivé in vitro, sous arthroscopie
81.96.1a↔	Autre réparation d'articulation, articulation sternoclaviculaire, incision de l'os sous-chondral sous arthroscopie	81.96.46↔	Autre réparation d'articulation, articulation tibio-péronière supérieure, greffe de cartilage et implantation de tissu cultivé in vitro, chirurgie ouverte
81.96.1b↔	Autre réparation d'articulation, articulation sternoclaviculaire, incision chirurgicale ouverte de l'os sous-chondral	81.96.47↔	Autre réparation d'articulation, articulation tibio-péronière supérieure, lissage arthroscopique du cartilage
81.96.1c↔	Autre réparation d'articulation, articulation sternoclaviculaire, incision de l'os sous-chondral avec insertion d'implant acellulaire sous arthroscopie	81.96.48↔	Autre réparation d'articulation, articulation tibio-péronière supérieure, lissage chirurgical ouvert du cartilage
81.96.20↔	Autre réparation d'articulation, poignet, SAP	81.96.49↔	Autre réparation d'articulation, articulation tibio-péronière supérieure, autre
81.96.21↔	Autre réparation d'articulation, poignet, refixation d'un fragment ostéochondral sous arthroscopie	81.96.4a↔	Autre réparation d'articulation, articulation tibio-péronière supérieure, incision de l'os sous-chondral sous arthroscopie
81.96.22↔	Autre réparation d'articulation, poignet, refixation chirurgicale ouverte d'un fragment ostéochondral	81.96.4b↔	Autre réparation d'articulation, articulation tibio-péronière supérieure, incision chirurgicale ouverte de l'os sous-chondral
81.96.23↔	Autre réparation d'articulation, poignet, plastie d'os spongieux sous-chondral sous arthroscopie	81.96.4c↔	Autre réparation d'articulation, articulation tibio-péronière supérieure, incision de l'os sous-chondral avec insertion d'implant acellulaire sous arthroscopie
81.96.24↔	Autre réparation d'articulation, poignet, plastie chirurgicale ouverte d'os spongieux sous-chondral	81.96.50↔	Autre réparation d'articulation, articulation métatarsophalangienne, SAP
81.96.25↔	Autre réparation d'articulation, poignet, greffe de cartilage et implantation de tissu cultivé in vitro, sous arthroscopie	81.96.51↔	Autre réparation d'articulation, articulation métatarsophalangienne, refixation d'un fragment ostéochondral sous arthroscopie
81.96.26↔	Autre réparation d'articulation, poignet, greffe de cartilage et implantation de tissu cultivé in vitro, chirurgie ouverte	81.96.52↔	Autre réparation d'articulation, articulation métatarsophalangienne, refixation chirurgicale ouverte d'un fragment ostéochondral
81.96.27↔	Autre réparation d'articulation, poignet, lissage arthroscopique du cartilage	81.96.53↔	Autre réparation d'articulation, articulation métatarsophalangienne, plastie d'os spongieux sous-chondral sous arthroscopie
81.96.28↔	Autre réparation d'articulation, poignet, lissage chirurgical ouvert du cartilage	81.96.54↔	Autre réparation d'articulation, articulation métatarsophalangienne, plastie chirurgicale ouverte d'os spongieux sous-chondral
81.96.29↔	Autre réparation d'articulation, poignet, autre	81.96.55↔	Autre réparation d'articulation, articulation sacro-iliaque, greffe de cartilage et implantation de tissu cultivé in vitro, sous arthroscopie
81.96.2a↔	Autre réparation d'articulation, poignet, incision de l'os sous-chondral sous arthroscopie	81.96.56↔	Autre réparation d'articulation, articulation métatarsophalangienne, greffe de cartilage et implantation de tissu cultivé in vitro, chirurgie ouverte
81.96.2b↔	Autre réparation d'articulation, poignet, incision chirurgicale ouverte de l'os sous-chondral	81.96.57↔	Autre réparation d'articulation, articulation métatarsophalangienne, lissage arthroscopique du cartilage
81.96.2c↔	Autre réparation d'articulation, poignet, incision de l'os sous-chondral avec insertion d'implant acellulaire sous arthroscopie	81.96.58↔	Autre réparation d'articulation, articulation métatarsophalangienne, lissage chirurgical ouvert du cartilage
81.96.30↔	Autre réparation d'articulation, articulation sacro-iliaque, SAP	81.96.59↔	Autre réparation d'articulation, articulation métatarsophalangienne, autre
81.96.31↔	Autre réparation d'articulation, articulation sacro-iliaque, refixation d'un fragment ostéochondral sous arthroscopie	81.96.5a↔	Autre réparation d'articulation, articulation métatarsophalangienne, incision de l'os sous-chondral sous arthroscopie
81.96.32↔	Autre réparation d'articulation, articulation sacro-iliaque, refixation chirurgicale ouverte d'un fragment ostéochondral	81.96.5b↔	Autre réparation d'articulation, articulation métatarsophalangienne, incision chirurgicale ouverte de l'os sous-chondral
81.96.33↔	Autre réparation d'articulation, articulation sacro-iliaque, plastie d'os spongieux sous-chondral sous arthroscopie	81.96.5c↔	Autre réparation d'articulation, articulation métatarsophalangienne, incision de l'os sous-chondral avec insertion d'implant acellulaire sous arthroscopie
81.96.34↔	Autre réparation d'articulation, articulation sacro-iliaque, plastie chirurgicale ouverte d'os spongieux sous-chondral	81.96.60↔	Autre réparation d'articulation, orteil, SAP
81.96.35↔	Autre réparation d'articulation, articulation sacro-iliaque, greffe de cartilage et implantation de tissu cultivé in vitro, sous arthroscopie	81.96.61↔	Autre réparation d'articulation, orteil, refixation d'un fragment ostéochondral sous arthroscopie
81.96.36↔	Autre réparation d'articulation, articulation sacro-iliaque, greffe de cartilage et implantation de tissu cultivé in vitro, chirurgie ouverte	81.96.62↔	Autre réparation d'articulation, orteil, refixation chirurgicale ouverte d'un fragment ostéochondral
81.96.37↔	Autre réparation d'articulation, articulation sacro-iliaque, lissage arthroscopique du cartilage	81.96.63↔	Autre réparation d'articulation, orteil, plastie d'os spongieux sous-chondral sous arthroscopie
81.96.38↔	Autre réparation d'articulation, articulation sacro-iliaque, lissage chirurgical ouvert du cartilage	81.96.64↔	Autre réparation d'articulation, orteil, plastie chirurgicale ouverte d'os spongieux sous-chondral
81.96.39↔	Autre réparation d'articulation, articulation sacro-iliaque, autre	81.96.65↔	Autre réparation d'articulation, orteil, greffe de cartilage et implantation de tissu cultivé in vitro, sous arthroscopie
81.96.3a↔	Autre réparation d'articulation, articulation sacro-iliaque, incision de l'os sous-chondral sous arthroscopie	81.96.66↔	Autre réparation d'articulation, orteil, greffe de cartilage et implantation de tissu cultivé in vitro, chirurgie ouverte
81.96.3b↔	Autre réparation d'articulation, articulation sacro-iliaque, incision chirurgicale ouverte de l'os sous-chondral		
81.96.3c↔	Autre réparation d'articulation, articulation sacro-iliaque, incision de l'os sous-chondral avec insertion d'implant acellulaire sous arthroscopie		
81.96.40↔	Autre réparation d'articulation, articulation tibio-péronière supérieure, SAP		
81.96.41↔	Autre réparation d'articulation, articulation tibio-péronière supérieure, refixation d'un fragment ostéochondral sous arthroscopie		
81.96.42↔	Autre réparation d'articulation, articulation tibio-péronière supérieure, refixation chirurgicale ouverte d'un fragment ostéochondral		

81.96.67↔	Autre réparation d'articulation, orteil, lissage arthroscopique du cartilage	81.96.94↔	Autre intervention de réparation et de plastie articulaire, implantation/ablation de ménisque en collagène sous arthroscopie
81.96.68↔	Autre réparation d'articulation, orteil, lissage chirurgical ouvert du cartilage	81.96.95↔	Autre intervention de réparation et de plastie articulaire, implantation d'endoprothèse d'articulation de membre supérieur, autre
81.96.69↔	Autre réparation d'articulation, orteil, autre	81.96.96↔	Autre intervention de réparation et de plastie articulaire, insertion de spacers (p. ex. après ablation d'une endoprothèse)
81.96.6a↔	Autre réparation d'articulation, orteil, incision de l'os sous-chondral sous arthroscopie	81.96.97↔	Autre intervention de réparation et de plastie articulaire, implantation complexe primaire/de remplacement d'une endoprothèse articulaire associée à l'implantation de matériel de substitution osseuse et/ou le remplacement d'articulations voisines
81.96.6b↔	Autre réparation d'articulation, orteil, incision chirurgicale ouverte de l'os sous-chondral	81.96.98↔	Autre intervention de réparation et de plastie articulaire, arthroplastie de résection du poignet
81.96.6c↔	Autre réparation d'articulation, orteil, incision de l'os sous-chondral avec insertion d'implant acellulaire sous arthroscopie	81.96.99↔	Autre réparation d'articulation, autre
81.96.70↔	Autre réparation d'articulation, autres articulations du pied, SAP	81.96.9a↔	Autre intervention de réparation et de plastie articulaire, arthroplastie de résection d'articulation du pied
81.96.71↔	Autre réparation d'articulation, autres articulations du pied, refixation d'un fragment ostéochondral sous arthroscopie	81.96.9b↔	Autre intervention de réparation et de plastie articulaire, autre intervention de plastie articulaire
81.96.72↔	Autre réparation d'articulation, autres articulations du pied, refixation chirurgicale ouverte d'un fragment ostéochondral	82.31↔	Bursectomie de la main
81.96.73↔	Autre réparation d'articulation, autres articulations du pied, plastie d'os spongieux sous-chondral sous arthroscopie	82.42↔	Suture différée de tendon fléchisseur de la main
81.96.74↔	Autre réparation d'articulation, autres articulations du pied, plastie chirurgicale ouverte d'os spongieux sous-chondral	83.02.00↔	Myotomie, SAP
81.96.75↔	Autre réparation d'articulation, autres articulations du pied, greffe de cartilage et implantation de tissu cultivé in vitro, sous arthroscopie	83.02.10↔	Myotomie, tête et cou
81.96.76↔	Autre réparation d'articulation, autres articulations du pied, greffe de cartilage et implantation de tissu cultivé in vitro, chirurgie ouverte	83.02.11↔	Myotomie, épaule et aisselle
81.96.77↔	Autre réparation d'articulation, autres articulations du pied, lissage arthroscopique du cartilage	83.02.12↔	Myotomie, bras et coude
81.96.78↔	Autre réparation d'articulation, autres articulations du pied, lissage chirurgical ouvert du cartilage	83.02.13↔	Myotomie, avant-bras
81.96.79↔	Autre réparation d'articulation, autres articulations du pied, autre	83.02.14↔	Myotomie, paroi thoracique, abdomen et dos
81.96.7a↔	Autre réparation d'articulation, autres articulations du pied, incision de l'os sous-chondral sous arthroscopie	83.02.15↔	Myotomie, région inguino-génitale et fesses
81.96.7b↔	Autre réparation d'articulation, autres articulations du pied, incision chirurgicale ouverte de l'os sous-chondral	83.02.16↔	Myotomie, membre inférieur
81.96.7c↔	Autre réparation d'articulation, autres articulations du pied, incision de l'os sous-chondral avec insertion d'implant acellulaire sous arthroscopie	83.02.19↔	Myotomie, autre site
81.96.80↔	Autre réparation d'articulation, autre site spécifié, SAP	83.02.99↔	Myotomie, autre
81.96.81↔	Autre réparation d'articulation, autre site spécifié, refixation d'un fragment ostéochondral sous arthroscopie	83.42.00↔	Autre ténectomie [Autre excision tendineuse ou de gaine tendineuse], SAP
81.96.82↔	Autre réparation d'articulation, autre site spécifié, refixation chirurgicale ouverte d'un fragment ostéochondral	83.42.10↔	Autre ténectomie, tête et cou
81.96.83↔	Autre réparation d'articulation, autre site spécifié, plastie d'os spongieux sous-chondral sous arthroscopie	83.42.11↔	Autre ténectomie, épaule et aisselle
81.96.84↔	Autre réparation d'articulation, autre site spécifié, plastie chirurgicale ouverte d'os spongieux sous-chondral	83.42.12↔	Autre ténectomie, bras et coude
81.96.85↔	Autre réparation d'articulation, autre site spécifié, greffe de cartilage et implantation de tissu cultivé in vitro, sous arthroscopie	83.42.13↔	Autre ténectomie, avant-bras
81.96.86↔	Autre réparation d'articulation, autre site spécifié, greffe de cartilage et implantation de tissu cultivé in vitro, chirurgie ouverte	83.42.14↔	Autre ténectomie, paroi thoracique, abdomen et dos
81.96.87↔	Autre réparation d'articulation, autre site spécifié, lissage arthroscopique du cartilage	83.42.15↔	Autre ténectomie, région inguino-génitale et fesses
81.96.88↔	Autre réparation d'articulation, autre site spécifié, lissage chirurgical ouvert du cartilage	83.42.16↔	Autre ténectomie, membre inférieur
81.96.89↔	Autre réparation d'articulation, autre site spécifié, autre	83.42.19↔	Autre ténectomie, autre site
81.96.8a↔	Autre réparation d'articulation, autre site spécifié, incision de l'os sous-chondral sous arthroscopie	83.42.99↔	Autre ténectomie, autre
81.96.8b↔	Autre réparation d'articulation, autre site spécifié, incision chirurgicale ouverte de l'os sous-chondral	83.5x.00↔	Bursectomie, SAP
81.96.8c↔	Autre réparation d'articulation, autre site spécifié, incision de l'os sous-chondral avec insertion d'implant acellulaire sous arthroscopie	83.5x.10↔	Bursectomie, tête et cou
81.96.90↔	Autre intervention de réparation et de plastie articulaire, SAP	83.5x.11↔	Bursectomie, épaule et aisselle
81.96.91↔	Autre intervention de réparation et de plastie articulaire, suture de ligament capsulaire ou collatéral	83.5x.12↔	Bursectomie, bras et coude
81.96.92↔	Autre intervention de réparation et de plastie articulaire, refixation dans l'appareil capsulo-ligamentaire d'autres articulations	83.5x.13↔	Bursectomie, avant-bras
81.96.93↔	Autre intervention de réparation et de plastie articulaire, implantation/ablation de ménisque en collagène	83.5x.14↔	Bursectomie, paroi thoracique, abdomen et dos
		83.5x.15↔	Bursectomie, région inguino-génitale et fesses
		83.5x.16↔	Bursectomie, membre inférieur
		83.5x.19↔	Bursectomie, autre site
		83.5x.99↔	Bursectomie, autre
		84.55.00↔	Insertion de matériel de remplacement d'os, SAP
		84.55.10↔	Insertion de matériel de remplacement d'os, clavicule, omoplate, côtes et sternum
		84.55.11↔	Insertion de matériel de remplacement d'os, humérus
		84.55.12↔	Insertion de matériel de remplacement d'os, radius et cubitus
		84.55.13↔	Insertion de matériel de remplacement d'os, os du carpe et du métacarpe
		84.55.14↔	Insertion de matériel de remplacement d'os, phalanges de la main
		84.55.15↔	Insertion de matériel de remplacement d'os, bassin
		84.55.16↔	Insertion de matériel de remplacement d'os, fémur
		84.55.17↔	Insertion de matériel de remplacement d'os, rotule
		84.55.18↔	Insertion de matériel de remplacement d'os, tibia
		84.55.19↔	Insertion de matériel de remplacement d'os, péroné
		84.55.20↔	Insertion de matériel de remplacement d'os, os du tarse et du métatarse
		84.55.21↔	Insertion de matériel de remplacement d'os, phalanges du pied

84.55.29↔ Insertion de matériel de remplacement d'os, autre site
 84.55.30↔ Implantation, révision ou remplacement d'un implant partiel de substitution osseuse

84.55.99↔ Insertion de matériel de remplacement d'os, autre

procédure B03-6

01.14.00↔ Biopsie du cerveau à ciel ouvert, SAP
 01.14.10↔ Biopsie stéréotaxique du cerveau à ciel ouvert
 01.14.99↔ Biopsie du cerveau à ciel ouvert, autre
 01.21↔ Incision et drainage de sinus crânien
 01.24.00↔ Autre craniotomie, SAP
 01.24.10↔ Autre craniotomie avec décompression
 01.24.11↔ Autre craniotomie pour évacuation d'hématome épidural
 01.24.12↔ Autre craniotomie pour évacuation d'empyème épidural
 01.24.13↔ Autre craniotomie, insertion de matériel alloplastique ou de réservoir médicamenteux dans les os crâniens ou l'espace épidural
 01.24.14↔ Autre craniotomie, ablation de matériel alloplastique ou de réservoir médicamenteux des os crâniens ou de l'espace épidural
 01.24.15↔ Autre craniotomie, extraction de corps étranger des os crâniens ou de l'espace épidural
 01.24.16↔ Autre craniotomie pour autre drainage de liquide épidural ou pour d'autres raisons
 01.24.20↔ Craniotomie, abord par la calotte crânienne, SAP
 01.24.21↔ Trépanation de la calotte crânienne comme voie d'abord
 01.24.22↔ Craniotomie stéréotaxique, abord par la calotte crânienne
 01.24.29↔ Craniotomie, abord par la calotte crânienne, autre
 01.24.30↔ Abord par la base du crâne, SAP
 01.24.31↔ Abord par la base du crâne, voie transorale
 01.24.32↔ Abord par la base du crâne, voie transorale, avec division du voile du palais
 01.24.33↔ Abord par la base du crâne, voie transorale, avec division du voile du palais et du palais osseux
 01.24.34↔ Abord par la base du crâne, voie transsphénoïdale
 01.24.35↔ Abord par la base du crâne, voie transthoracique
 01.24.36↔ Abord par la base du crâne, voie transmastoiïdienne
 01.24.37↔ Abord par la base du crâne, voie translabyrinthique
 01.24.38↔ Abord par la base du crâne, voie transpyramidale
 01.24.39↔ Abord par la base du crâne, autre
 01.24.3a↔ Abord par la base du crâne, voie transcondyloïdienne
 01.24.3b↔ Abord par la base du crâne, voie transorbitaire
 01.24.3c↔ Abord par la base du crâne, avec ostéotomie type Le Fort I
 01.24.99↔ Autre craniotomie, autre
 01.25.00↔ Autre craniectomie, SAP
 01.25.10↔ Autre craniectomie avec décompression
 01.25.11↔ Autre craniectomie pour évacuation d'hématome épidural
 01.25.12↔ Autre craniectomie pour évacuation d'empyème épidural
 01.25.13↔ Autre craniectomie, extraction de corps étranger des os crâniens ou de l'espace épidural
 01.25.14↔ Autre craniectomie, insertion de matériel alloplastique ou de réservoir médicamenteux dans les os crâniens ou l'espace épidural
 01.25.19↔ Autre craniectomie pour drainage de liquide épidural ou pour d'autres raisons
 01.25.20↔ Autre craniectomie, retranscraniectomie avec mise en place de drain
 01.25.21↔ Autre craniotomie, retranscraniectomie pour ablation de matériel alloplastique ou de réservoir médicamenteux des os crâniens ou de l'espace épidural
 01.25.99↔ Autre craniectomie, autre
 04.02↔ Section du nerf trijumeau
 04.03.00↔ Section ou écrasement d'autres nerfs crâniens et périphériques, SAP
 04.03.10↔ Section ou écrasement du nerf acoustique
 04.03.11↔ Section ou écrasement de segment intracrânien d'autre nerf cérébral et ganglion nerveux
 04.03.20↔ Section ou écrasement de nerf cérébral extracrânien
 04.03.30↔ Section ou écrasement du plexus brachial
 04.03.31↔ Section ou écrasement de nerf de l'épaule
 04.03.32↔ Section ou écrasement de nerf du bras et de la main
 04.03.33↔ Section ou écrasement de nerf du tronc et du membre inférieur

04.03.99↔ Section ou écrasement d'autres nerfs crâniens et périphériques, autre
 04.04.00↔ Autre incision de nerf crânien et périphérique, SAP
 04.04.10↔ Autre incision du nerf acoustique
 04.04.11↔ Autre incision de segment intracrânien d'autre nerf cérébral et ganglion nerveux
 04.04.20↔ Autre incision de nerf cérébral extracrânien
 04.04.30↔ Autre incision du plexus brachial
 04.04.31↔ Autre incision de nerf de l'épaule
 04.04.32↔ Autre incision de nerf du bras et de la main
 04.04.33↔ Autre incision de nerf du tronc et du membre inférieur
 04.04.99↔ Autre incision de nerf crânien et périphérique, autre
 04.05.00↔ Excision (et destruction) de ganglion de Gasser, SAP
 04.05.10↔ Excision de ganglion de Gasser
 04.05.20↔ Destruction de ganglion de Gasser
 04.05.99↔ Excision (et destruction) de ganglion de Gasser, autre
 04.06.00↔ Autre excision de ganglion de nerf crânien ou périphérique, SAP
 04.06.10↔ Excision de ganglion intracrânien
 04.06.20↔ Excision d'autre ganglion périphérique
 04.06.99↔ Autre excision de ganglion de nerf crânien ou périphérique, autre
 04.07.00↔ Autre excision ou avulsion de nerf crânien et périphérique, SAP
 04.07.10↔ Excision (prélèvement) de nerf pour greffe
 04.07.11↔ Ablation de greffon nerveux
 04.07.20↔ Autre excision ou avulsion de nerf intracrânien
 04.07.30↔ Autre excision ou avulsion de nerf cérébral extracrânien
 04.07.40↔ Autre excision ou avulsion du plexus brachial
 04.07.41↔ Autre excision ou avulsion de nerf de l'épaule
 04.07.42↔ Autre excision ou avulsion de nerf du bras et de la main
 04.07.43↔ Autre excision ou avulsion de nerf du tronc et du membre inférieur
 04.07.99↔ Autre excision ou avulsion de nerf crânien et périphérique, autre
 04.08.00↔ Fénelation des gaines du nerf optique, SAP
 04.08.10↔ Autres opérations du nerf optique
 04.08.99↔ Fénelation des gaines du nerf optique, autre
 04.11.00↔ Biopsie fermée [percutanée] [à l'aiguille] de nerf et ganglion crânien ou périphérique, SAP
 04.11.10↔ Biopsie fermée [percutanée] [à l'aiguille] de nerf cérébral intracrânien
 04.11.20↔ Biopsie fermée [percutanée] [à l'aiguille] de nerf cérébral extracrânien
 04.11.30↔ Biopsie fermée [percutanée] [à l'aiguille] du plexus brachial
 04.11.31↔ Biopsie fermée [percutanée] [à l'aiguille] de nerf du bras et de la main
 04.11.39↔ Biopsie fermée [percutanée] [à l'aiguille] d'autre nerf
 04.11.40↔ Biopsie fermée [percutanée] [à l'aiguille] de nerf du membre inférieur
 04.11.99↔ Biopsie fermée [percutanée] [à l'aiguille] de nerf et ganglion crânien ou périphérique, autre
 04.12.00↔ Biopsie ouverte de nerf et ganglion crânien ou périphérique, SAP
 04.12.10↔ Biopsie ouverte de nerf crânien intracrânien
 04.12.20↔ Biopsie ouverte de nerf crânien extracrânien
 04.12.30↔ Biopsie ouverte du plexus brachial
 04.12.31↔ Biopsie ouverte de nerf de l'épaule
 04.12.32↔ Biopsie ouverte de nerf du bras et de la main
 04.12.33↔ Biopsie ouverte de nerf du tronc
 04.12.34↔ Biopsie ouverte de nerf du plexus lombosacré
 04.12.35↔ Biopsie ouverte de nerf du membre inférieur
 04.12.99↔ Biopsie ouverte de nerf et ganglion crânien ou périphérique, autre
 04.2x.00↔ Destruction de nerf et ganglion crânien et périphérique, SAP
 04.2x.10↔ Destruction de nerf et ganglion intracrânien
 04.2x.20↔ Destruction de nerf crânien extracrânien
 04.2x.30↔ Destruction du plexus brachial

04.2x.31↔	Destruction de nerf de l'épaule	04.5x.00↔	Grefte de nerf crânien ou périphérique, SAP
04.2x.32↔	Destruction de nerf du bras et de la main	04.5x.10↔	Grefte de nerf cérébral extracrânien
04.2x.33↔	Destruction de nerf du tronc et du plexus lombosacré	04.5x.11↔	Grefte de plexus brachial et de nerf de l'épaule
04.2x.34↔	Destruction de nerf de la jambe et du pied	04.5x.12↔	Grefte de nerf du bras et de la main
04.2x.39↔	Destruction d'autre nerf et ganglion périphérique	04.5x.13↔	Grefte de nerf du tronc et du membre inférieur
04.2x.99↔	Destruction de nerf et ganglion crânien et périphérique, autre	04.5x.19↔	Grefte d'autre nerf crânien ou périphérique
04.3x.00↔	Suture de nerf crânien et périphérique, SAP	04.5x.99↔	Grefte de nerf crânien ou périphérique, autre
04.3x.10↔	Suture épineurale de nerf cérébral extracrânien, suture primaire	04.6x.00↔	Transposition de nerf crânien et périphérique, SAP
04.3x.11↔	Suture épineurale du plexus brachial, suture primaire	04.6x.10↔	Transposition de nerf cérébral extracrânien avec suture épineurale primaire
04.3x.12↔	Suture épineurale de nerf de l'épaule, suture primaire	04.6x.11↔	Transposition de nerf cérébral extracrânien avec suture épineurale secondaire
04.3x.13↔	Suture épineurale de nerf du bras, suture primaire	04.6x.12↔	Transposition de nerf cérébral extracrânien avec suture interfasciculaire primaire et secondaire
04.3x.14↔	Suture épineurale de nerf de la main, suture primaire	04.6x.20↔	Transposition du plexus brachial avec suture épineurale primaire
04.3x.15↔	Suture épineurale de nerf du tronc, suture primaire	04.6x.21↔	Transposition du plexus brachial avec suture épineurale secondaire
04.3x.16↔	Suture épineurale de nerf de la jambe (plexus lombosacré, aine et plancher pelvien), suture primaire	04.6x.22↔	Transposition du plexus brachial avec suture interfasciculaire primaire
04.3x.17↔	Suture épineurale de nerf du pied, suture primaire	04.6x.23↔	Transposition du plexus brachial avec suture interfasciculaire secondaire
04.3x.19↔	Suture épineurale d'autre nerf crânien ou périphérique, suture primaire	04.6x.30↔	Transposition de nerf de l'épaule avec suture épineurale primaire et secondaire
04.3x.20↔	Suture épineurale de nerf cérébral extracrânien, suture secondaire	04.6x.31↔	Transposition de nerf de l'épaule avec suture interfasciculaire primaire et secondaire
04.3x.21↔	Suture épineurale du plexus brachial, suture secondaire	04.6x.40↔	Transposition de nerf du bras avec suture épineurale primaire
04.3x.22↔	Suture épineurale de nerf de l'épaule, suture secondaire	04.6x.41↔	Transposition de nerf du bras avec suture épineurale secondaire
04.3x.23↔	Suture épineurale de nerf du bras, suture secondaire	04.6x.42↔	Transposition de nerf du bras avec suture interfasciculaire primaire
04.3x.24↔	Suture épineurale de nerf de la main, suture secondaire	04.6x.43↔	Transposition de nerf du bras avec suture interfasciculaire secondaire
04.3x.25↔	Suture épineurale de nerf du tronc, suture secondaire	04.6x.50↔	Transposition de nerf du tronc et du membre inférieur avec suture épineurale primaire et secondaire
04.3x.26↔	Suture épineurale de nerf de la jambe (plexus lombosacré, aine et plancher pelvien), suture secondaire	04.6x.51↔	Transposition de nerf du tronc et du membre inférieur avec suture interfasciculaire primaire et secondaire
04.3x.27↔	Suture épineurale de nerf du pied, suture secondaire	04.6x.60↔	Transposition de nerf de la main avec suture interfasciculaire primaire et secondaire
04.3x.29↔	Suture épineurale d'autre nerf crânien ou périphérique, suture secondaire	04.6x.70↔	Transposition avec neurolyse et décompression d'un nerf cérébral extracrânien
04.3x.30↔	Suture interfasciculaire de nerf cérébral extracrânien, suture primaire	04.6x.71↔	Transposition avec neurolyse et décompression du plexus brachial ou d'un nerf de l'épaule
04.3x.31↔	Suture interfasciculaire du plexus brachial, suture primaire	04.6x.72↔	Transposition avec neurolyse et décompression d'un nerf du bras
04.3x.32↔	Suture interfasciculaire de nerf de l'épaule, suture primaire	04.6x.73↔	Transposition avec neurolyse et décompression d'un nerf de la main
04.3x.33↔	Suture interfasciculaire de nerf du bras, suture primaire	04.6x.74↔	Transposition avec neurolyse et décompression d'un nerf du tronc et du membre inférieur
04.3x.34↔	Suture interfasciculaire de nerf de la main, suture primaire	04.6x.75↔	Transposition d'autre nerf crânien et périphérique
04.3x.35↔	Suture interfasciculaire de nerf du tronc, suture primaire	04.6x.99↔	Transposition de nerf crânien et périphérique, autre
04.3x.36↔	Suture interfasciculaire de nerf de la jambe (plexus lombosacré, aine et plancher pelvien), suture primaire	04.71↔	Anastomose entre nerfs hypoglosse et facial
04.3x.37↔	Suture interfasciculaire de nerf du pied, suture primaire	04.72↔	Anastomose entre nerfs accessoire et facial
04.3x.39↔	Suture interfasciculaire d'autre nerf crânien ou périphérique, suture primaire	04.73↔	Anastomose entre nerfs accessoire et hypoglosse
04.3x.40↔	Suture interfasciculaire de nerf cérébral extracrânien, suture secondaire	04.74.00↔	Autre anastomose de nerf crânien ou périphérique, SAP
04.3x.41↔	Suture interfasciculaire du plexus brachial, suture secondaire	04.74.10↔	Anastomose nerveuse facio-faciale
04.3x.42↔	Suture interfasciculaire de nerf de l'épaule, suture secondaire	04.74.11↔	Anastomose entre nerf intercostal et interfasciculaire
04.3x.43↔	Suture interfasciculaire de nerf du bras, suture secondaire	04.74.99↔	Autre anastomose de nerf crânien ou périphérique, autre
04.3x.44↔	Suture interfasciculaire de nerf de la main, suture secondaire	04.75↔	Révision de réparation antérieure de nerf crânien et périphérique
04.3x.45↔	Suture interfasciculaire de nerf du tronc, suture secondaire	04.76↔	Réparation de traumatisme ancien de nerf crânien et périphérique
04.3x.46↔	Suture interfasciculaire de nerf de la jambe (plexus lombosacré, aine et plancher pelvien), suture secondaire	04.79.00↔	Autre plastie de nerf, SAP
04.3x.47↔	Suture interfasciculaire de nerf du pied, suture secondaire	04.79.10↔	Transplantation et transposition de nerf cérébral extracrânien, avec suture épineurale
04.3x.49↔	Suture interfasciculaire d'autre nerf crânien ou périphérique, suture secondaire	04.79.11↔	Transplantation et transposition du plexus brachial, avec suture épineurale
04.3x.99↔	Suture de nerf crânien et périphérique, autre	04.79.12↔	Transplantation et transposition de nerf de l'épaule, avec suture épineurale
04.42.00↔	Autre décompression de nerf crânien, SAP	04.79.13↔	Transplantation et transposition de nerf du bras et de la main, avec suture épineurale
04.42.10↔	Autre décompression intracrânienne de nerf crânien	04.79.14↔	Transplantation et transposition de nerf du tronc et du membre inférieur, avec suture épineurale
04.42.20↔	Autre décompression extracrânienne de nerf crânien		
04.42.99↔	Autre décompression de nerf crânien, autre		
04.49.00↔	Autre lyse d'adhérences ou décompression de nerf ou de ganglion périphérique, SAP		
04.49.10↔	Autre lyse d'adhérences ou décompression du plexus brachial		
04.49.11↔	Autre lyse d'adhérences ou décompression de nerf de l'épaule		
04.49.12↔	Autre lyse d'adhérences ou décompression de nerf du bras		
04.49.13↔	Autre lyse d'adhérences ou décompression de nerf de la main		
04.49.14↔	Autre lyse d'adhérences ou décompression du plexus lombosacré, de l'aine et du plancher pelvien		
04.49.15↔	Autre lyse d'adhérences ou décompression de nerf de la jambe		
04.49.16↔	Autre lyse d'adhérences ou décompression de nerf du pied		
04.49.99↔	Autre lyse d'adhérences ou décompression d'autre nerf ou de ganglion périphérique, autre		

04.79.19↔	Transplantation et transposition d'autre nerf, avec suture épineurale	05.0↔	Section de nerf ou de ganglion sympathique
04.79.20↔	Transplantation et transposition de nerf avec suture interfasciculaire	05.11↔	Biopsie de nerf ou de ganglion sympathique
04.79.21↔	Transplantation et transposition de nerf cérébral extracrânien, avec suture interfasciculaire	05.19↔	Autres techniques diagnostiques concernant un nerf ou un ganglion sympathique
04.79.22↔	Transplantation et transposition du plexus brachial, avec suture interfasciculaire	05.21↔	Excision de ganglion sphéno-palatinal
04.79.23↔	Transplantation et transposition de nerf de l'épaule, avec suture interfasciculaire	05.22↔	Sympathectomie cervicale
04.79.24↔	Transplantation et transposition de nerf du bras et de la main, avec suture interfasciculaire	05.23↔	Sympathectomie lombaire
04.79.25↔	Transplantation et transposition de nerf du tronc et du membre inférieur, avec suture interfasciculaire	05.24↔	Sympathectomie présacrée
04.79.29↔	Transplantation et transposition d'autre nerf, avec suture interfasciculaire	05.25↔	Sympathectomie périartérielle
04.79.99↔	Autre plastie de nerf, autre	05.26↔	Sympathectomie thoracique
04.92.00↔	Implantation ou remplacement d'électrode(s) de neurostimulateur périphérique, SAP	05.29↔	Autre sympathectomie et excision de ganglion
04.92.10↔	Implantation ou remplacement d'électrode(s) de neurostimulateur périphérique temporaire, système à une électrode, test de stimulation	05.81↔	Réparation de nerf ou de ganglion sympathique
04.92.11↔	Implantation ou remplacement d'électrode(s) de neurostimulateur périphérique temporaire, système à plusieurs électrodes, test de stimulation	05.89↔	Autres opérations de nerf ou de ganglion sympathique
04.92.20↔	Implantation ou remplacement d'électrode(s) de neurostimulateur périphérique permanent par voie percutanée, électrode en baguette, système à une électrode	05.9↔	Autres opérations du système nerveux
04.92.21↔	Implantation ou remplacement d'électrode(s) de neurostimulateur périphérique permanent par voie percutanée, électrode en baguette, système à plusieurs électrodes	07.80↔	Thymectomie, SAP
04.92.30↔	Implantation ou remplacement par voie chirurgicale ouverte d'électrode(s) de neurostimulateur périphérique permanent, électrode à plaque, système à une électrode	07.81↔	Autre excision partielle du thymus
04.92.31↔	Implantation ou remplacement par voie chirurgicale ouverte d'électrode(s) de neurostimulateur périphérique permanent, électrode à plaque, système à plusieurs électrodes	07.82↔	Autre excision totale du thymus
04.92.40↔	Implantation ou remplacement d'électrode de stimulation du nerf vague	07.83↔	Excision partielle du thymus par voie thoracoscopique
04.92.99↔	Implantation ou remplacement d'électrode(s) de neurostimulateur périphérique, autre	07.84↔	Excision totale du thymus par voie thoracoscopique
04.93.00↔	Ablation d'électrode(s) de neurostimulateur périphérique, SAP	08.22.00↔	Excision d'autre lésion mineure de paupière, SAP
04.93.10↔	Ablation d'électrode(s) de neurostimulateur périphérique, électrode en baguette, système à une électrode	08.22.10↔	Excision d'autre lésion mineure de paupière, sans contrôle histographique (chirurgie micrographique)
04.93.11↔	Ablation d'électrode(s) de neurostimulateur périphérique, électrode en baguette, système à plusieurs électrodes	08.22.11↔	Excision d'autre lésion mineure de paupière, contrôlée par histographie (chirurgie micrographique)
04.93.20↔	Ablation d'électrode(s) de neurostimulateur périphérique, électrode à plaque, système à une électrode	08.22.99↔	Excision d'autre lésion mineure de paupière, autre
04.93.21↔	Ablation d'électrode(s) de neurostimulateur périphérique, électrode à plaque, système à plusieurs électrodes	08.23.00↔	Excision de lésion majeure de paupière, épaisseur partielle, SAP
04.93.40↔	Enlèvement d'électrode du nerf vague	08.23.10↔	Excision de lésion majeure de paupière, épaisseur partielle, sans contrôle histographique (chirurgie micrographique)
04.93.99↔	Ablation d'électrode(s) de neurostimulateur périphérique, autre	08.23.11↔	Excision de lésion majeure de paupière, épaisseur partielle, contrôlée par histographie (chirurgie micrographique)
04.94.10↔	Révision (sans remplacement) d'électrode(s) de neurostimulateur périphérique, SAP	08.23.99↔	Excision de lésion majeure de paupière, épaisseur partielle, autre
04.94.11↔	Révision (sans remplacement) d'électrode(s) de neurostimulateur périphérique, électrode en baguette, système à une électrode	08.24.00↔	Excision de lésion majeure de paupière, épaisseur transfixiante, SAP
04.94.12↔	Révision (sans remplacement) d'électrode(s) de neurostimulateur périphérique, électrode en baguette, système à plusieurs électrodes	08.24.10↔	Excision de lésion majeure de paupière, épaisseur transfixiante, sans contrôle histographique (chirurgie micrographique)
04.94.13↔	Révision (sans remplacement) d'électrode(s) de neurostimulateur périphérique, électrode à plaque, système à une électrode	08.24.11↔	Excision de lésion majeure de paupière, épaisseur transfixiante, contrôlée par histographie (chirurgie micrographique)
04.94.14↔	Révision (sans remplacement) d'électrode(s) de neurostimulateur périphérique, électrode à plaque, système à plusieurs électrodes	08.24.99↔	Excision de lésion majeure de paupière, épaisseur transfixiante, autre
04.94.99↔	Révision (sans remplacement) d'électrode(s) de neurostimulateur périphérique, autre	08.51↔	Canthotomie
04.99.00↔	Autre opération de nerf crânien et périphérique, SAP	08.52↔	Blépharorrhaphie
04.99.10↔	Implantation ou remplacement de neuroprothèse périphérique	08.59.00↔	Autre ajustement de position de paupière, SAP
04.99.11↔	Révision (sans remplacement) de neuroprothèse périphérique	08.59.10↔	Canthoplastie, SAP
04.99.12↔	Ablation de neuroprothèse périphérique	08.59.11↔	Canthopexie
04.99.99↔	Autre opération de nerf crânien et périphérique, autre	08.59.12↔	Correction chirurgicale de l'épicanthus
		08.59.99↔	Autre ajustement de position de paupière, autre
		08.89.00↔	Autre réparation de paupière, SAP
		08.89.10↔	Réparation de paupière, angle palpébral interne ou externe
		08.89.11↔	Réparation de paupière par suspension du sourcil
		08.89.12↔	Réparation de paupière par résection d'un prolapsus de graisse orbitaire
		08.89.13↔	Réparation de paupière par surfaçage au laser
		08.89.14↔	Réparation de paupière par autre technique d'allongement de la paupière supérieure
		08.89.15↔	Réparation de paupière par allongement de la paupière inférieure
		08.89.99↔	Autre réparation de paupière, autre
		18.21.00↔	Excision de fistule préauriculaire ou de sinus préauriculaire, SAP
		18.21.10↔	Excision de fistule préauriculaire ou de sinus préauriculaire, sans contrôle histographique
		18.21.11↔	Excision de fistule préauriculaire ou de sinus préauriculaire, contrôlée par histographie
		18.21.99↔	Excision de fistule préauriculaire ou de sinus préauriculaire, autre
		18.29.00↔	Excision ou destruction d'autre lésion de l'oreille externe, SAP
		18.29.01↔	Destruction de lésion de l'oreille externe ou du conduit auditif externe
		18.29.10↔	Excision d'autre lésion de l'oreille externe ou du conduit auditif externe, sans contrôle histographique

18.29.11↔	Excision d'autre lésion de l'oreille externe ou du conduit auditif externe, contrôlée par histographie	38.51↔	Ligature et stripping de veines variqueuses intracrâniennes
18.29.99↔	Excision ou destruction d'autre lésion de l'oreille externe, autre	38.62↔	Autre excision de vaisseaux de la tête et du cou
18.31.00↔	Excision radicale de lésion de l'oreille externe, SAP	38.66.00↔	Autre excision d'artères abdominales, SAP
18.31.10↔	Excision radicale de lésion de l'oreille externe ou du conduit auditif externe ou résection partielle du pavillon, sans contrôle histographique	38.66.10↔	Autre excision d'artères viscérales, SAP
18.31.11↔	Excision radicale de lésion de l'oreille externe ou du conduit auditif externe ou résection partielle du pavillon, contrôlée par histographie	38.66.11↔	Autre excision du tronc coeliaque
18.31.19↔	Excision radicale de lésion de l'oreille externe, autre	38.66.12↔	Autre excision de l'artère gastrique
18.39.00↔	Autre excision de l'oreille externe, SAP	38.66.13↔	Autre excision de l'artère hépatique
18.39.10↔	Résection du pavillon, totale, sans contrôle histographique	38.66.14↔	Autre excision de l'artère splénique
18.39.11↔	Résection du pavillon, totale, contrôlée par histographie	38.66.15↔	Autre excision de l'artère rénale
18.39.19↔	Autre résection du pavillon, autre	38.66.16↔	Autre excision de l'artère mésentérique
18.39.99↔	Autre excision de l'oreille externe, autre	38.66.17↔	Autre excision de l'artère lombaire
21.32.00↔	Excision ou destruction locale d'autre lésion du nez, SAP	38.66.18↔	Autre excision de l'artère iliaque
21.32.10↔	Excision ou destruction locale d'autre lésion du nez, sans contrôle histographique	38.66.19↔	Autre excision d'artères viscérales, autre
21.32.11↔	Excision ou destruction locale d'autre lésion du nez, contrôlée par histographie	38.66.99↔	Autre excision d'artères abdominales, autre
21.32.99↔	Excision ou destruction locale d'autre lésion du nez, autre	38.82.00↔	Autre occlusion chirurgicale de vaisseaux de la tête et du cou, SAP
21.4x.00↔	Résection du nez, SAP	38.82.10↔	Autre occlusion chirurgicale d'artères extracrâniennes de la tête et du cou
21.4x.10↔	Résection du nez, partielle, sans contrôle histographique	38.82.20↔	Autre occlusion chirurgicale de veines extracrâniennes de la tête et du cou, SAP
21.4x.11↔	Résection du nez, partielle, contrôlée par histographie	38.82.21↔	Autre occlusion chirurgicale de la veine jugulaire
21.4x.20↔	Résection du nez, subtotale, sans contrôle histographique	38.82.22↔	Autre occlusion chirurgicale d'autres veines extracrâniennes profondes de la tête et du cou
21.4x.21↔	Résection du nez, subtotale, contrôlée par histographie	38.82.29↔	Autre occlusion chirurgicale de veines extracrâniennes de la tête et du cou, autre
21.4x.30↔	Résection du nez, totale, sans contrôle histographique	38.82.99↔	Autre occlusion chirurgicale de vaisseaux de la tête et du cou, autre
21.4x.31↔	Résection du nez, totale, contrôlée par histographie	38.85.00↔	Autre occlusion chirurgicale d'autres vaisseaux thoraciques, SAP
21.4x.99↔	Résection du nez, autre	38.85.10↔	Autre occlusion chirurgicale d'autres artères thoraciques, SAP
27.56.00↔	Autre greffe de peau de la lèvre et de la bouche, SAP	38.85.11↔	Autre occlusion chirurgicale de l'artère sous-clavière
27.56.10↔	Grefe de peau d'épaisseur partielle de la lèvre et de la bouche, non étendue	38.85.12↔	Autre occlusion chirurgicale de l'artère pulmonaire
27.56.20↔	Grefe de peau d'épaisseur partielle de la lèvre et de la bouche, étendue	38.85.13↔	Autre occlusion chirurgicale du tronc brachiocéphalique
27.56.30↔	Hétéogrefe de peau à la lèvre, non étendue	38.85.19↔	Autre occlusion chirurgicale d'autres artères thoraciques, autre
27.56.40↔	Hétéogrefe de peau à la lèvre, étendue	38.85.20↔	Autre occlusion chirurgicale de veines thoraciques, SAP
27.56.50↔	Homogrefe de peau à la lèvre, non étendue	38.85.21↔	Autre occlusion chirurgicale de la veine cave supérieure
27.56.60↔	Homogrefe de peau à la lèvre, étendue	38.85.22↔	Autre occlusion chirurgicale de la veine pulmonaire
27.56.99↔	Autre greffe de peau de la lèvre et de la bouche, autre	38.85.23↔	Autre occlusion chirurgicale de la veine sous-clavière
29.92↔	Section du nerf glossopharyngien	38.85.28↔	Autre occlusion chirurgicale d'autres veines thoraciques profondes
31.91↔	Section de nerf laryngé	38.85.29↔	Autre occlusion chirurgicale de veines thoraciques, autre
33.31↔	Destruction du nerf phrénique pour collapsothérapie du poumon	38.85.99↔	Autre occlusion chirurgicale d'autres vaisseaux thoraciques, autre
34.23.00↔	Biopsie de la paroi thoracique, SAP	38.86.00↔	Autre occlusion chirurgicale d'artères abdominales, SAP
34.23.10↔	Biopsie fermée (à l'aiguille) de la paroi thoracique	38.86.10↔	Autre occlusion chirurgicale d'artères viscérales, SAP
34.23.20↔	Biopsie ouverte de la paroi thoracique	38.86.11↔	Autre occlusion chirurgicale du tronc coeliaque
34.23.99↔	Biopsie de la paroi thoracique, autre	38.86.12↔	Autre occlusion chirurgicale de l'artère gastrique
38.01↔	Incision de vaisseaux intracrâniens	38.86.13↔	Autre occlusion chirurgicale de l'artère hépatique
38.02.00↔	Incision d'autres vaisseaux de la tête et du cou, SAP	38.86.14↔	Autre occlusion chirurgicale de l'artère splénique
38.02.10↔	Incision d'artères extracrâniennes de la tête et du cou	38.86.15↔	Autre occlusion chirurgicale de l'artère rénale
38.02.20↔	Incision de veines extracrâniennes de la tête et du cou, SAP	38.86.16↔	Autre occlusion chirurgicale de l'artère mésentérique
38.02.21↔	Incision de la veine jugulaire (externe) (interne)	38.86.17↔	Autre occlusion chirurgicale de l'artère iliaque
38.02.28↔	Incision d'autres veines extracrâniennes de la tête et du cou	38.86.19↔	Autre occlusion chirurgicale d'artères viscérales, autre
38.02.29↔	Incision de veines extracrâniennes de la tête et du cou, autre	38.86.99↔	Autre occlusion chirurgicale d'artères abdominales, autre
38.02.99↔	Incision d'autres vaisseaux de la tête et du cou, autre	38.87.00↔	Autre occlusion chirurgicale de veines abdominales, SAP
38.06.00↔	Incision d'artères abdominales, SAP	38.87.10↔	Autre occlusion chirurgicale de veines abdominales profondes, SAP
38.06.10↔	Incision d'artères viscérales, SAP	38.87.11↔	Autre occlusion chirurgicale de la veine cave inférieure
38.06.11↔	Incision du tronc coeliaque	38.87.12↔	Autre occlusion chirurgicale des veines iliaques commune et interne
38.06.12↔	Incision de l'artère gastrique	38.87.19↔	Autre occlusion chirurgicale de veines abdominales profondes, autre
38.06.13↔	Incision de l'artère hépatique	38.87.99↔	Autre occlusion chirurgicale de veines abdominales, autre
38.06.14↔	Incision de l'artère splénique	39.50.00↔	Angioplastie ou athérectomie d'autre(s) vaisseau(x) non-coronaire(s), SAP
38.06.15↔	Incision de l'artère rénale	39.50.10↔	Angioplastie ou athérectomie d'autre(s) vaisseau(x) non-coronaire(s) par ballonnet, SAP
38.06.16↔	Incision de l'artère mésentérique	39.50.11↔	Angioplastie ou athérectomie d'autre(s) vaisseau(x) non-coronaire(s) par ballonnet simple
38.06.17↔	Incision de l'artère lombaire	39.50.12↔	Angioplastie ou athérectomie d'autre(s) vaisseau(x) non-coronaire(s) par ballonnet à lames
38.06.18↔	Incision de l'artère iliaque		
38.06.19↔	Incision d'artères viscérales, autre		
38.06.99↔	Incision d'artères abdominales, autre		
38.11↔	Endartériectomie de vaisseaux intracrâniens		
38.21↔	Biopsie de vaisseau sanguin		
38.42↔	Résection d'autres vaisseaux de la tête et du cou, avec remplacement		

39.50.13↔	Angioplastie ou athérectomie d'autre(s) vaisseau(x) non-coronaire(s) par ballonnet de cryoplastie	39.75.11↔	Intervention vasculaire transluminale percutanée, autres vaisseaux, thrombectomie à lame rotative
39.50.14↔	Angioplastie ou athérectomie d'autre(s) vaisseau(x) non-coronaire(s) par ballonnet à élution médicamenteuse	39.8x.00↔	Opération du corps carotidien, du sinus carotidien et d'autres corps vasculaires, SAP
39.50.19↔	Angioplastie ou athérectomie d'autre(s) vaisseau(x) non-coronaire(s) par autre ballonnet	39.8x.10↔	Exploration du corps carotidien et d'autres corps vasculaires
39.50.20↔	Angioplastie par laser à lame d'autre(s) vaisseau(x) non-coronaire(s)	39.8x.11↔	Excision du corps carotidien et d'autres corps vasculaires
39.50.21↔	Angioplastie, thrombectomie d'autre(s) vaisseau(x) non-coronaire(s)	39.8x.20↔	Implantation ou remplacement de générateur d'impulsions pour activation du baroréflexe
39.50.99↔	Angioplastie ou athérectomie d'autre(s) vaisseau(x) non-coronaire(s), autre	39.8x.21↔	Révision (sans remplacement) de générateur d'impulsions pour activation du baroréflexe
39.59.00↔	Autre réparation de vaisseau, SAP	39.8x.22↔	Ablation de générateur d'impulsions pour activation du baroréflexe
39.59.10↔	Transposition d'artères, SAP	39.8x.30↔	Implantation ou remplacement d'électrode(s) pour activation du baroréflexe
39.59.11↔	Transposition d'artère vertébrale extracrânienne	39.8x.31↔	Révision (sans remplacement) d'électrode(s) pour activation du baroréflexe
39.59.12↔	Transposition d'autres artères extracrâniennes de la tête et du cou	39.8x.32↔	Ablation d'électrode(s) pour activation du baroréflexe
39.59.13↔	Transposition d'artères de membre supérieur	39.8x.99↔	Opération du corps carotidien, du sinus carotidien et d'autres corps vasculaires, autre
39.59.14↔	Transposition d'artères thoraciques	39.92↔	Injection d'agent sclérosant dans la veine
39.59.15↔	Transposition de l'artère gastrique, de l'artère hépatique et de l'artère splénique	39.99.00↔	Autres opérations de vaisseaux, SAP
39.59.16↔	Transposition de l'artère rénale	39.99.10↔	Aortopexie
39.59.17↔	Transposition de l'artère mésentérique	39.99.20↔	Opérations d'anomalies vasculaires congénitales, SAP
39.59.18↔	Transposition d'autres artères viscérales	39.99.21↔	Opérations d'anomalie congénitale de l'isthme aortique (sténose) ou d'interruption de la crosse aortique
39.59.19↔	Transposition de l'artère iliaque	39.99.22↔	Opérations d'anomalie congénitale de l'artère ou de la veine pulmonaire ou d'une artère sous-clavière droite rétro-oesophagienne (arteria lusoria)
39.59.20↔	Transposition d'autres artères abdominales	39.99.23↔	Opérations d'anomalies congénitales de la veine cave
39.59.21↔	Transposition d'artères de membre inférieur	39.99.24↔	Opération et unifocalisation de vaisseaux collatéraux congénitaux
39.59.29↔	Transposition d'artères, autre	39.99.30↔	Fermeture par cathéter du canal artériel de Botal, SAP
39.59.30↔	Autre réparation de vaisseaux de la tête et du cou, SAP	39.99.31↔	Fermeture par cathéter du canal artériel de Botal, avec coil
39.59.31↔	Autre réparation de vaisseaux intracrâniens	39.99.32↔	Fermeture par cathéter du canal artériel de Botal, avec obturateur d'Amplatz
39.59.32↔	Autre réparation d'artère vertébrale extracrânienne	39.99.38↔	Fermeture par cathéter du canal artériel de Botal, autre
39.59.33↔	Autre réparation d'artères extracrâniennes de la tête et du cou, autre	39.99.39↔	Opérations d'autres anomalies vasculaires congénitales
39.59.34↔	Autre réparation de la veine jugulaire	39.99.99↔	Autres opérations de vaisseaux, autre
39.59.39↔	Autre réparation de vaisseaux de la tête et du cou, autre	40.11.00↔	Biopsie de structure lymphatique, SAP
39.59.40↔	Autre réparation de vaisseaux de membre supérieur, SAP	40.11.10↔	Biopsie ouverte (par incision) de ganglion lymphatique médiastinal, para-aortique, iliaque ou pelvien
39.59.41↔	Autre réparation d'artères de membre supérieur	40.11.11↔	Biopsie ouverte (par incision) de ganglion lymphatique cervical, supraclaviculaire, axillaire ou inguinal
39.59.42↔	Autre réparation de la veine artère sous-clavière, de la veine axillaire et de la veine brachiocéphalique	40.11.20↔	Biopsie fermée [percutanée] [à l'aiguille] de ganglion lymphatique
39.59.48↔	Autre réparation d'autres veines profondes du membre supérieur	40.11.99↔	Biopsie de structure lymphatique, autre
39.59.49↔	Autre réparation de vaisseaux de membre supérieur, autre	40.19.00↔	Autres techniques diagnostiques concernant les structures lymphatiques, SAP
39.59.50↔	Autre réparation de vaisseaux thoraciques, SAP	40.19.10↔	Scintigraphie préopératoire et mesure par sonde dans le cadre de la lymphadénectomie de ganglion sentinelle
39.59.51↔	Autre réparation de l'aorte thoracique	40.19.20↔	Mesure peropératoire par sonde du marquage par radioisotope dans le cadre de la lymphadénectomie de ganglion sentinelle
39.59.52↔	Autre réparation de l'artère pulmonaire	40.19.99↔	Autres techniques diagnostiques concernant les structures lymphatiques, autre
39.59.53↔	Autre réparation d'artères thoraciques, autre	44.01↔	Vagotomie tronculaire
39.59.54↔	Autre réparation de la veine pulmonaire	79.24↔	Réduction ouverte de fracture sans fixation interne, phalange de la main
39.59.55↔	Autre réparation de la veine cave supérieure	80.81.00↔	Autre excision ou destruction locale de lésion articulaire, ceinture scapulaire et épaule, SAP
39.59.59↔	Autre réparation de vaisseaux thoraciques, autre	80.81.10↔	Débridement de l'articulation glénohumérale
39.59.60↔	Autre réparation d'artères abdominales, SAP	80.81.11↔	Excision de kyste de l'articulation glénohumérale
39.59.61↔	Autre réparation de l'aorte abdominale	80.81.19↔	Autre excision ou destruction locale de lésion de l'articulation glénohumérale
39.59.62↔	Autre réparation du tronc coeliaque	80.81.20↔	Débridement de l'articulation acromioclaviculaire
39.59.63↔	Autre réparation de l'artère gastrique	80.81.21↔	Excision de kyste de l'articulation acromioclaviculaire
39.59.64↔	Autre réparation de l'artère hépatique	80.81.29↔	Autre excision ou destruction locale de lésion de l'articulation acromioclaviculaire
39.59.65↔	Autre réparation de l'artère splénique	80.81.99↔	Autre excision ou destruction locale de lésion articulaire, ceinture scapulaire et épaule, autre
39.59.66↔	Autre réparation de l'artère rénale	80.82.00↔	Autre excision ou destruction locale de lésion articulaire, coude, SAP
39.59.67↔	Autre réparation de l'artère mésentérique		
39.59.68↔	Autre réparation de l'artère iliaque		
39.59.69↔	Autre réparation d'artères abdominales, autre		
39.59.70↔	Autre réparation de veines abdominales, SAP		
39.59.71↔	Autre réparation de la veine cave inférieure		
39.59.72↔	Autre réparation de la veine iliaque		
39.59.79↔	Autre réparation de veines abdominales, autre		
39.59.80↔	Autre réparation de vaisseaux de membre inférieur, SAP		
39.59.81↔	Autre réparation d'artères de membre inférieur		
39.59.82↔	Autre réparation de la veine fémorale		
39.59.83↔	Autre réparation de la veine poplitée		
39.59.88↔	Autre réparation d'autres veines profondes du membre inférieur		
39.59.89↔	Autre réparation de vaisseaux de membre inférieur, autre		
39.59.90↔	Autre réparation de vaisseau, plastie de valves veineuses		
39.59.99↔	Autre réparation de vaisseau, autre		

80.82.10↔	Excision ou destruction locale de lésion articulaire du coude sous arthroscopie	80.89.21↔	Débridement de l'articulation sacro-iliaque
80.82.11↔	Débridement de l'articulation du coude	80.89.22↔	Excision de kyste de l'articulation sacro-iliaque
80.82.12↔	Excision de kyste de l'articulation du coude	80.89.29↔	Autre excision ou destruction locale de lésion de l'articulation sacro-iliaque
80.82.99↔	Autre excision ou destruction locale de lésion articulaire, coude, autre	80.89.30↔	Débridement de la symphyse
80.83.00↔	Autre excision ou destruction locale de lésion articulaire, poignet, SAP	80.89.31↔	Excision de kyste de la symphyse
80.83.10↔	Excision ou destruction locale de lésion articulaire du poignet sous arthroscopie	80.89.39↔	Autre excision ou destruction locale de lésion de la symphyse
80.83.11↔	Débridement de l'articulation du poignet	80.89.40↔	Excision ou destruction locale de lésion articulaire d'autre site spécifié sous arthroscopie
80.83.12↔	Excision de kyste de l'articulation du poignet	80.89.41↔	Débridement de lésion articulaire d'autre site spécifié
80.83.99↔	Autre excision ou destruction locale de lésion articulaire, poignet, autre	80.89.42↔	Excision de kyste articulaire d'autre site spécifié
80.85.00↔	Autre excision ou destruction locale de lésion articulaire, hanche, SAP	80.89.99↔	Autre excision ou destruction locale de lésion articulaire, autre
80.85.10↔	Excision ou destruction locale de lésion articulaire de la hanche sous arthroscopie	80.90.00↔	Autre excision articulaire, SAP
80.85.11↔	Débridement de l'articulation coxo-fémorale	80.90.10↔	Excision articulaire sous arthroscopie
80.85.12↔	Excision de kyste de l'articulation coxo-fémorale	80.90.99↔	Autre excision articulaire, autre
80.85.99↔	Autre excision ou destruction locale de lésion articulaire, hanche, autre	80.91.00↔	Autre excision articulaire, ceinture scapulaire et épaule, SAP
80.86.00↔	Autre excision ou destruction locale de lésion articulaire, genou, SAP	80.91.10↔	Excision arthroscopique, articulation glénohumérale
80.86.10↔	Excision ou destruction locale de lésion articulaire du genou sous arthroscopie	80.91.11↔	Autre excision, articulation glénohumérale
80.86.11↔	Débridement de l'articulation du genou	80.91.20↔	Excision arthroscopique, articulation acromioclaviculaire
80.86.12↔	Excision de kyste de l'articulation du genou	80.91.21↔	Autre excision, articulation acromioclaviculaire
80.86.13↔	Excision de kyste méniscal de l'articulation du genou	80.91.30↔	Prélèvement de greffon cartilagineux, ceinture scapulaire et épaule
80.86.99↔	Autre excision ou destruction locale de lésion articulaire, genou, autre	80.91.99↔	Autre excision articulaire, ceinture scapulaire et épaule, autre
80.87.00↔	Autre excision ou destruction locale de lésion articulaire, cheville, SAP	80.92.00↔	Autre excision articulaire, coude, SAP
80.87.10↔	Excision ou destruction locale de lésion de l'articulation talo-crurale sous arthroscopie	80.92.10↔	Excision arthroscopique, coude
80.87.11↔	Débridement de l'articulation talo-crurale	80.92.11↔	Prélèvement de greffon cartilagineux du coude
80.87.12↔	Excision de kyste de l'articulation talo-crurale	80.92.99↔	Autre excision articulaire, coude, autre
80.87.19↔	Autre excision ou destruction locale de lésion de l'articulation talo-crurale	80.93.00↔	Autre excision articulaire, poignet, SAP
80.87.20↔	Excision ou destruction locale de lésion articulaire de l'articulation sous-talaire sous arthroscopie	80.93.10↔	Excision arthroscopique, poignet
80.87.21↔	Débridement de l'articulation sous-talaire	80.93.11↔	Prélèvement de greffon cartilagineux du poignet
80.87.22↔	Excision de kyste de l'articulation sous-talaire	80.93.12↔	Réséction du ligament triangulaire du carpe
80.87.29↔	Autre excision ou destruction locale de lésion de l'articulation sous-talaire	80.93.99↔	Autre excision articulaire, poignet, autre
80.87.99↔	Autre excision ou destruction locale de lésion articulaire, cheville, autre	80.94↔	Autre excision articulaire, main et doigt
80.88.00↔	Autre excision ou destruction locale de lésion articulaire, pied et orteil, SAP	80.95.00↔	Autre excision articulaire, hanche, SAP
80.88.10↔	Excision ou destruction locale de lésion articulaire de pied et d'orteil sous arthroscopie	80.95.10↔	Excision arthroscopique, hanche
80.88.20↔	Débridement de l'articulation métatarsophalangienne	80.95.11↔	Prélèvement de greffon cartilagineux de la hanche
80.88.21↔	Excision de kyste de l'articulation métatarsophalangienne	80.95.99↔	Autre excision articulaire, hanche, autre
80.88.29↔	Autre excision ou destruction locale de lésion de l'articulation métatarsophalangienne	80.96.00↔	Autre excision articulaire, genou, SAP
80.88.30↔	Débridement d'articulation d'orteil	80.96.10↔	Excision arthroscopique, genou
80.88.40↔	Autre débridement d'autre articulation de pied	80.96.20↔	Prélèvement arthroscopique de greffon cartilagineux du genou
80.88.50↔	Excision de kyste d'autre articulation de pied et d'orteil	80.96.21↔	Prélèvement chirurgical ouvert de greffon cartilagineux du genou
80.88.59↔	Autre excision ou destruction locale de lésion d'autre articulation de pied et d'orteil	80.96.99↔	Autre excision articulaire, genou, autre
80.88.99↔	Autre excision ou destruction locale de lésion articulaire, pied et orteil, autre	80.97.00↔	Autre excision articulaire, cheville, SAP
80.89.00↔	Autre excision ou destruction locale de lésion articulaire, autre site spécifié, SAP	80.97.10↔	Excision arthroscopique, articulation talo-crurale
80.89.10↔	Excision ou destruction locale de lésion de l'articulation sternoclaviculaire sous arthroscopie	80.97.11↔	Autre excision, articulation talo-crurale
80.89.11↔	Débridement de l'articulation sternoclaviculaire	80.97.20↔	Excision arthroscopique, articulation sous-talaire
80.89.12↔	Excision de kyste de l'articulation sternoclaviculaire	80.97.21↔	Autre excision, articulation sous-talaire
80.89.19↔	Autre excision ou destruction locale de lésion de l'articulation sternoclaviculaire	80.97.30↔	Prélèvement de greffon cartilagineux de la cheville
80.89.20↔	Excision ou destruction locale de lésion de l'articulation sacro-iliaque sous arthroscopie	80.97.99↔	Autre excision articulaire, cheville, autre
		80.98.00↔	Autre excision articulaire, pied et orteil, SAP
		80.98.10↔	Excision arthroscopique, pied et orteil
		80.98.11↔	Autre excision, articulation métatarsophalangienne
		80.98.12↔	Autre excision, autres articulations du pied
		80.98.13↔	Autre excision, articulation d'orteil
		80.98.99↔	Autre excision articulaire, pied et orteil, autre
		80.99.00↔	Autre excision articulaire, autre site spécifié, SAP
		80.99.10↔	Excision arthroscopique, articulation sternoclaviculaire
		80.99.11↔	Autre excision, articulation sternoclaviculaire
		80.99.20↔	Excision arthroscopique, articulation sacro-iliaque
		80.99.21↔	Autre excision, articulation sacro-iliaque
		80.99.30↔	Excision arthroscopique, symphyse
		80.99.31↔	Autre excision, symphyse
		80.99.90↔	Excision articulaire arthroscopique, d'autre site spécifié
		80.99.91↔	Prélèvement de greffon cartilagineux sur articulation d'autre site spécifié
		80.99.99↔	Autre excision articulaire, autre site spécifié, autre
		81.25↔	Arthrodièse radio-carpienne
		81.43↔	Réparation de la triade malheureuse du genou
		81.44.00↔	Stabilisation de la rotule, SAP
		81.44.10↔	Stabilisation de la rotule, incision du rétinacle latéral

81.44.11↔	Stabilisation de la rotule, section de l'aileron rotulien externe et ligamentoplastie selon Insall	82.72.11↔	Opération plastique avec greffe de muscle ou de fascia, autres parties de la main
81.44.12↔	Stabilisation de la rotule, transfert de l'insertion d'un tendon rotulien	82.72.99↔	Opération plastique de la main avec greffe de muscle ou de fascia, autre
81.44.13↔	Stabilisation de la rotule, transfert de l'insertion d'un tendon rotulien avec implantation d'un greffon osseux	82.79↔	Opération plastique de main avec autre greffe ou implant
81.44.99↔	Stabilisation de la rotule, autre	82.81↔	Transfert de doigt, sauf le pouce
81.45.00↔	Autre réparation des ligaments croisés, SAP	82.82↔	Réparation de main en pince de homard
81.45.19↔	Autre réparation des ligaments croisés sous arthroscopie	82.83↔	Réparation de macrodactylie
81.45.20↔	Réparation chirurgicale ouverte du ligament croisé antérieur avec tendon rotulien autogène	82.85↔	Autre ténodèse de la main
81.45.21↔	Réparation chirurgicale ouverte du ligament croisé postérieur avec tendon rotulien autogène	82.86.00↔	Autre ténoplastie de la main, SAP
81.45.29↔	Autre réparation chirurgicale ouverte des ligaments croisés	82.86.10↔	Ténoplastie, transfert de tendons fléchisseurs de la main
81.45.99↔	Autre réparation des ligaments croisés, autre	82.86.11↔	Constitution de matériel de greffe pour tendons de la main
81.71.00↔	Arthroplastie métacarpophalangienne et interphalangienne avec implant, SAP	82.86.12↔	Révision de greffe de tendon de la main (sans remplacement)
81.71.10↔	Implantation d'autre endoprothèse articulaire de doigt	82.86.13↔	Remplacement d'implant tendineux de la main
81.71.99↔	Arthroplastie métacarpophalangienne et interphalangienne avec implant, autre	82.86.99↔	Autre ténoplastie de la main, autre
81.72↔	Arthroplastie métacarpophalangienne et interphalangienne, sans implant	82.89.00↔	Autre opération plastique de la main, SAP
81.74.00↔	Arthroplastie carpo-carpienne et carpo-métacarpienne avec implant, SAP	82.89.10↔	Plastie de gaine tendineuse de la main
81.74.10↔	Implantation d'endoprothèse d'articulation trapézo-métacarpienne du pouce	82.89.11↔	Refixation osseuse de ligaments, carpe / métacarpe
81.74.99↔	Arthroplastie carpo-carpienne et carpo-métacarpienne avec implant, autre	82.89.12↔	Refixation osseuse d'autres ligaments de la main
81.93.00↔	Suture de capsule ou de ligament du membre supérieur, SAP	82.89.13↔	Distraction des parties molles pour couverture d'articulation lors d'anomalies congénitales de la main
81.93.10↔	Suture de l'appareil ligamentaire de la clavicule	82.89.14↔	Radialisation lors d'anomalies congénitales de la main
81.93.20↔	Suture du ligament annulaire radio-cubital	82.89.15↔	Résection de resserrements avec reconstruction plastique lors d'anomalies congénitales de la main
81.93.21↔	Suture de l'appareil ligamentaire radio-cubital distal	82.89.16↔	Transfert d'orteil à doigt
81.93.30↔	Suture de capsule ou de ligament, carpe et métacarpe	82.89.99↔	Autre opération plastique de la main, autre
81.93.99↔	Suture de capsule ou de ligament du membre supérieur, autre	83.09.00↔	Autre incision de tissu mou, SAP
82.12↔	Fasciotomie de la main	83.09.10↔	Extraction de corps étranger de muscle, de tendon et de fascia, tête et cou
82.32↔	Excision de tendon de la main pour greffe	83.09.11↔	Extraction de corps étranger de muscle, de tendon et de fascia, épaule et aisselle
82.34↔	Excision de muscle ou de fascia de la main pour greffe (transfert)	83.09.12↔	Extraction de corps étranger de muscle, de tendon et de fascia, bras et coude
82.35.00↔	Autre fasciectomie de la main, SAP	83.09.13↔	Extraction de corps étranger de muscle, de tendon et de fascia, avant-bras
82.35.10↔	Fasciectomie du creux palmaire	83.09.14↔	Extraction de corps étranger de muscle, de tendon et de fascia, paroi thoracique, abdomen et dos
82.35.11↔	Fasciectomie de main et de doigt avec neurolyse	83.09.15↔	Extraction de corps étranger de muscle, de tendon et de fascia, région inguino-génitale et fesses
82.35.12↔	Fasciectomie de main et de doigt avec neurolyse et artériolyse	83.09.16↔	Extraction de corps étranger de muscle, de tendon et de fascia, membre inférieur
82.35.13↔	Fasciectomie de main et de doigt avec arthrolyse	83.09.19↔	Extraction de corps étranger de muscle, de tendon et de fascia, autre site
82.35.99↔	Autre fasciectomie de la main, autre	83.09.90↔	Autre incision de tissu mou, tête et cou
82.39.00↔	Autre excision de tissu mou de la main, SAP	83.09.91↔	Autre incision de tissu mou, épaule et aisselle
82.39.10↔	Autre excision de tissu mou de la main, excision de gaines tendineuses de la main	83.09.92↔	Autre incision de tissu mou, bras et coude
82.39.99↔	Autre excision de tissu mou de la main, autre	83.09.93↔	Autre incision de tissu mou, avant-bras
82.46.00↔	Suture de muscle ou de fascia de la main, SAP	83.09.94↔	Autre incision de tissu mou, paroi thoracique, abdomen et dos
82.46.10↔	Suture de fascia de la main	83.09.95↔	Autre incision de tissu mou, région inguino-génitale et fesses
82.46.20↔	Suture de muscle de la main	83.09.96↔	Autre incision de tissu mou, membre inférieur
82.46.99↔	Suture de muscle ou de fascia de la main, autre	83.09.97↔	Autre incision de tissu mou, autre site
82.51↔	Avancement de tendon de la main	83.09.99↔	Autre incision de tissu mou, autre
82.52↔	Recul de tendon de la main	83.11↔	Ténotomie du tendon d'Achille
82.53↔	Réinsertion de tendon de la main	83.12↔	Ténotomie des adducteurs de la hanche
82.54↔	Réinsertion de muscle de la main	83.13.00↔	Autre ténotomie, SAP
82.55↔	Autre changement de longueur de muscle ou tendon de main	83.13.10↔	Incision de tendon, tête et cou
82.56↔	Autre transfert ou greffe de tendon de la main	83.13.11↔	Incision de tendon, épaule et aisselle
82.57.00↔	Autre transfert d'autre tendon de la main, SAP	83.13.12↔	Incision de tendon, bras et coude
82.57.10↔	Autre transfert d'autre tendon de la main, transfert de tendon fléchisseur de la main	83.13.13↔	Incision de tendon, avant-bras
82.57.99↔	Autre transfert d'autre tendon de la main, autre	83.13.14↔	Incision de tendon, paroi thoracique, abdomen et dos
82.58↔	Autre transfert ou lambeau musculaire de la main	83.13.15↔	Incision de tendon, région inguino-génitale et fesses
82.59↔	Autre transposition de muscle de la main	83.13.16↔	Incision de tendon, membre inférieur
82.61↔	Pollicisation (avec transfert de nerfs et de vaisseaux)	83.13.19↔	Incision de tendon, autre site
82.69↔	Autre reconstruction du pouce	83.13.20↔	Section de tendon, tête et cou
82.71↔	Reconstruction de poulie de tendon	83.13.21↔	Section de tendon, épaule et aisselle
82.72.00↔	Opération plastique de la main avec greffe de muscle ou de fascia, SAP	83.13.22↔	Section de tendon, bras et coude
82.72.10↔	Opération plastique avec greffe de muscle ou de fascia, un doigt	83.13.23↔	Section de tendon, avant-bras
		83.13.24↔	Section de tendon, paroi thoracique, abdomen et dos
		83.13.25↔	Section de tendon, région inguino-génitale et fesses
		83.13.26↔	Section de tendon, membre inférieur
		83.13.29↔	Section de tendon, autre site

83.13.99↔	Autre ténotomie, autre	83.32.14↔	Excision de lésion de muscle, membre inférieur
83.14.00↔	Fasciotomie ou aponévrotomie, SAP	83.32.19↔	Excision de lésion de muscle, autre site
83.14.10↔	Fasciotomie ou aponévrotomie, tête et cou	83.32.99↔	Excision de lésion de muscle, autre
83.14.11↔	Fasciotomie ou aponévrotomie, épaule et aisselle	83.41↔	Excision (prélèvement) de tendon pour greffe
83.14.12↔	Fasciotomie ou aponévrotomie, bras et coude	83.43.00↔	Excision (prélèvement) de muscle ou de fascia pour greffe, SAP
83.14.13↔	Fasciotomie ou aponévrotomie, avant-bras	83.43.10↔	Prélèvement de lambeau myocutané pour greffe
83.14.14↔	Fasciotomie ou aponévrotomie, paroi thoracique, abdomen et dos	83.43.11↔	Prélèvement de lambeau ostéomyocutané ou ostéofasciocutané pour greffe
83.14.15↔	Fasciotomie ou aponévrotomie, région inguino-génitale et fesses	83.43.12↔	Prélèvement d'autre lambeau microvascularisé et anastomosé de muscle ou de fascia pour greffe
83.14.16↔	Fasciotomie ou aponévrotomie, membre inférieur	83.43.99↔	Excision (prélèvement) de muscle ou de fascia pour greffe, autre
83.14.19↔	Fasciotomie ou aponévrotomie, autre site	83.45.00↔	Autre myectomie, SAP
83.14.99↔	Fasciotomie ou aponévrotomie, autre	83.45.10↔	Autre myectomie, tête et cou
83.19.00↔	Autre section de tissu mou, SAP	83.45.11↔	Autre myectomie, épaule et aisselle
83.19.10↔	Section de muscle, tête et cou	83.45.12↔	Autre myectomie, bras et coude
83.19.11↔	Section de muscle, épaule et aisselle	83.45.13↔	Autre myectomie, avant-bras
83.19.12↔	Section de muscle, bras et coude	83.45.14↔	Autre myectomie, paroi thoracique, abdomen et dos
83.19.13↔	Section de muscle, avant-bras	83.45.15↔	Autre myectomie, région inguino-génitale et fesses
83.19.14↔	Section de muscle, paroi thoracique, abdomen et dos	83.45.16↔	Autre myectomie, membre inférieur
83.19.15↔	Section de muscle, région inguino-génitale et fesses	83.45.19↔	Autre myectomie, autre site
83.19.16↔	Section de muscle, membre inférieur	83.45.99↔	Autre myectomie, autre
83.19.19↔	Section de muscle, autre site	83.71.00↔	Avancement de tendon, SAP
83.19.20↔	Désinsertion de muscle, de tendon et de fascia, tête et cou	83.71.10↔	Avancement de tendon, tête et cou
83.19.21↔	Désinsertion de muscle, de tendon et de fascia, épaule et aisselle	83.71.11↔	Avancement de tendon, épaule et aisselle
83.19.22↔	Désinsertion de muscle, de tendon et de fascia, bras et coude	83.71.12↔	Avancement de tendon, bras et coude
83.19.23↔	Désinsertion de muscle, de tendon et de fascia, avant-bras	83.71.13↔	Avancement de tendon, avant-bras
83.19.24↔	Désinsertion de muscle, de tendon et de fascia, paroi thoracique, abdomen et dos	83.71.14↔	Avancement de tendon, paroi thoracique, abdomen et dos
83.19.25↔	Désinsertion de muscle, de tendon et de fascia, région inguino-génitale et fesses	83.71.15↔	Avancement de tendon, région inguino-génitale et fesses
83.19.26↔	Désinsertion de muscle, de tendon et de fascia, membre inférieur	83.71.16↔	Avancement de tendon, membre inférieur
83.19.29↔	Désinsertion de muscle, de tendon et de fascia, autre site	83.71.19↔	Avancement de tendon, autre site
83.19.30↔	Section de pédicule de lambeau après plastie de lambeau, tête et cou	83.71.99↔	Avancement de tendon, autre
83.19.31↔	Section de pédicule de lambeau après plastie de lambeau, épaule et aisselle	83.72.00↔	Recul de tendon, SAP
83.19.32↔	Section de pédicule de lambeau après plastie de lambeau, bras et coude	83.72.10↔	Recul de tendon, tête et cou
83.19.33↔	Section de pédicule de lambeau après plastie de lambeau, avant-bras	83.72.11↔	Recul de tendon, épaule et aisselle
83.19.34↔	Section de pédicule de lambeau après plastie de lambeau, paroi thoracique, abdomen et dos	83.72.12↔	Recul de tendon, bras et coude
83.19.35↔	Section de pédicule de lambeau après plastie de lambeau, région inguino-génitale et fesses	83.72.13↔	Recul de tendon, avant-bras
83.19.36↔	Section de pédicule de lambeau après plastie de lambeau, membre inférieur	83.72.14↔	Recul de tendon, paroi thoracique, abdomen et dos
83.19.39↔	Section de pédicule de lambeau après plastie de lambeau, autre site	83.72.15↔	Recul de tendon, région inguino-génitale et fesses
83.19.90↔	Autre section de tissu mou, tête et cou	83.72.16↔	Recul de tendon, membre inférieur
83.19.91↔	Autre section de tissu mou, épaule et aisselle	83.72.19↔	Recul de tendon, autre site
83.19.92↔	Autre section de tissu mou, bras et coude	83.72.99↔	Recul de tendon, autre
83.19.93↔	Autre section de tissu mou, avant-bras	83.73.00↔	Rattachement de tendon [Réinsertion de tendon], SAP
83.19.94↔	Autre section de tissu mou, paroi thoracique, abdomen et dos	83.73.10↔	Rattachement de tendon, tête et cou
83.19.95↔	Autre section de tissu mou, région inguino-génitale et fesses	83.73.11↔	Rattachement de tendon, épaule et aisselle
83.19.96↔	Autre section de tissu mou, membre inférieur	83.73.12↔	Rattachement de tendon, bras et coude
83.19.97↔	Autre section de tissu mou, autre site	83.73.13↔	Rattachement de tendon, avant-bras
83.19.99↔	Autre section de tissu mou, autre	83.73.14↔	Rattachement de tendon, paroi thoracique, abdomen et dos
83.21.00↔	Biopsie de tissu mou, SAP	83.73.15↔	Rattachement de tendon, région inguino-génitale et fesses
83.21.10↔	Biopsie de tissu mou, biopsie percutanée (à l'aiguille) de tissu mou	83.73.16↔	Rattachement de tendon, membre inférieur
83.21.11↔	Biopsie ouverte de tissu mou	83.73.19↔	Rattachement de tendon, autre site
83.21.20↔	Biopsie de tissu mou, biopsie percutanée (à l'aiguille) de muscle	83.73.99↔	Rattachement de tendon, autre
83.21.21↔	Biopsie ouverte de muscle	83.74.00↔	Rattachement de muscle [Réinsertion de muscle], SAP
83.21.30↔	Biopsie de tissu mou, biopsie de bourse séreuse	83.74.10↔	Rattachement de muscle, tête et cou
83.21.99↔	Biopsie de tissu mou, autre	83.74.11↔	Rattachement de muscle, épaule et aisselle
83.32.00↔	Excision de lésion de muscle, SAP	83.74.12↔	Rattachement de muscle, bras et coude
83.32.10↔	Excision de lésion de muscle, tête et cou	83.74.13↔	Rattachement de muscle, avant-bras
83.32.11↔	Excision de lésion de muscle, épaule et bras	83.74.14↔	Rattachement de muscle, paroi thoracique, abdomen et dos
83.32.12↔	Excision de lésion de muscle, paroi thoracique, abdomen et dos	83.74.15↔	Rattachement de muscle, région inguino-génitale et fesses
83.32.13↔	Excision de lésion de muscle, région inguino-génitale et fesses	83.74.16↔	Rattachement de muscle, membre inférieur
		83.74.19↔	Rattachement de muscle, autre site
		83.74.99↔	Rattachement de muscle, autre
		83.75.00↔	Transposition ou transplantation de tendon, SAP
		83.75.10↔	Transposition ou transplantation de tendon, tête et cou
		83.75.11↔	Transposition ou transplantation de tendon, épaule et aisselle
		83.75.12↔	Transposition ou transplantation de tendon, bras et coude
		83.75.13↔	Transposition ou transplantation de tendon, avant-bras
		83.75.14↔	Transposition ou transplantation de tendon, paroi thoracique, abdomen et dos
		83.75.15↔	Transposition ou transplantation de tendon, région inguino-génitale et fesses

83.75.16↔	Transposition ou transplantation de tendon, membre inférieur	83.82.40↔	Grefe d'autre lambeau microvascularisé et anastomosé de muscle ou de fascia, tête et cou
83.75.19↔	Transposition ou transplantation de tendon, autre site	83.82.41↔	Grefe d'autre lambeau microvascularisé et anastomosé de muscle ou de fascia, épaule et aisselle
83.75.99↔	Transposition ou transplantation de tendon, autre	83.82.42↔	Grefe d'autre lambeau microvascularisé et anastomosé de muscle ou de fascia, bras et coude
83.76.00↔	Autre transposition de tendon, SAP	83.82.43↔	Grefe d'autre lambeau microvascularisé et anastomosé de muscle ou de fascia, avant-bras
83.76.10↔	Autre transposition de tendon, tête et cou	83.82.44↔	Grefe d'autre lambeau microvascularisé et anastomosé de muscle ou de fascia, paroi thoracique, abdomen et dos
83.76.11↔	Autre transposition de tendon, épaule et aisselle	83.82.45↔	Grefe d'autre lambeau microvascularisé et anastomosé de muscle ou de fascia, région inguino-génitale et fesses
83.76.12↔	Autre transposition de tendon, bras et coude	83.82.46↔	Grefe d'autre lambeau microvascularisé et anastomosé de muscle ou de fascia, membre inférieur
83.76.13↔	Autre transposition de tendon, avant-bras	83.82.47↔	Grefe d'autre lambeau microvascularisé et anastomosé de muscle ou de fascia, autre site
83.76.14↔	Autre transposition de tendon, paroi thoracique et dos	83.82.99↔	Grefe de muscle ou de fascia, autre
83.76.15↔	Autre transposition de tendon, région inguino-génitale et fesses	83.85.00↔	Autre changement de longueur de muscle ou de tendon, SAP
83.76.16↔	Autre transposition de tendon, membre inférieur	83.85.10↔	Rallongement de muscle ou de tendon, tête et cou
83.76.19↔	Autre transposition de tendon, autre site	83.85.11↔	Rallongement de muscle ou de tendon, épaule et aisselle
83.76.99↔	Autre transposition de tendon, autre	83.85.12↔	Rallongement de muscle ou de tendon, bras et coude
83.77.00↔	Transposition ou transplantation de muscle, SAP	83.85.13↔	Rallongement de muscle ou de tendon, avant-bras
83.77.10↔	Transposition ou transplantation de muscle, tête et cou	83.85.14↔	Rallongement de muscle ou de tendon, paroi thoracique, abdomen et dos
83.77.11↔	Transposition ou transplantation de muscle, épaule et aisselle	83.85.15↔	Rallongement de muscle ou de tendon, région inguino-génitale et fesses
83.77.12↔	Transposition ou transplantation de muscle, bras et coude	83.85.16↔	Rallongement de muscle ou de tendon, membre inférieur
83.77.13↔	Transposition ou transplantation de muscle, avant-bras	83.85.19↔	Allongement de muscle ou de tendon, autre site
83.77.14↔	Transposition ou transplantation de muscle, paroi thoracique, abdomen et dos	83.85.20↔	Recul de muscle ou de tendon, tête et cou
83.77.15↔	Transposition ou transplantation de muscle, région inguino-génitale et fesses	83.85.21↔	Raccourcissement de muscle ou de tendon, épaule et aisselle
83.77.16↔	Transposition ou transplantation de muscle, membre inférieur	83.85.22↔	Raccourcissement de muscle ou de tendon, bras et coude
83.77.19↔	Transposition ou transplantation de muscle, autre site	83.85.23↔	Raccourcissement de muscle ou de tendon, avant-bras
83.77.99↔	Transposition ou transplantation de muscle, autre	83.85.24↔	Raccourcissement de muscle ou de tendon, paroi thoracique, abdomen et dos
83.79↔	Autre transposition de muscle	83.85.25↔	Raccourcissement de muscle ou de tendon, région inguino-génitale et fesses
83.81.00↔	Grefe de tendon, SAP	83.85.26↔	Raccourcissement de muscle ou de tendon, membre inférieur
83.81.10↔	Grefe de tendon, tête et cou	83.85.29↔	Raccourcissement de muscle ou de tendon, autre site
83.81.11↔	Grefe de tendon, épaule et aisselle	83.85.99↔	Autre changement de longueur de muscle ou de tendon, autre
83.81.12↔	Grefe de tendon, bras et coude	83.86↔	Plastie du quadriceps
83.81.13↔	Grefe de tendon, avant-bras	83.87.00↔	Autres opérations plastiques de muscle, SAP
83.81.14↔	Grefe de tendon, paroi thoracique, abdomen et dos	83.87.10↔	Plastie musculaire, tête et cou
83.81.15↔	Grefe de tendon, région inguino-génitale et fesses	83.87.11↔	Plastie musculaire, épaule et aisselle
83.81.16↔	Grefe de tendon, membre inférieur	83.87.12↔	Plastie musculaire, bras et coude
83.81.19↔	Grefe de tendon, autre site	83.87.13↔	Plastie musculaire, avant-bras
83.81.99↔	Grefe de tendon, autre	83.87.14↔	Plastie musculaire, paroi thoracique, abdomen et dos
83.82.00↔	Grefe de muscle ou de fascia, SAP	83.87.15↔	Plastie musculaire, région inguino-génitale et fesses
83.82.10↔	Grefe de fascia, tête et cou	83.87.16↔	Plastie musculaire, membre inférieur
83.82.11↔	Grefe de fascia, épaule et aisselle	83.87.19↔	Plastie musculaire, autre site
83.82.12↔	Grefe de fascia, bras et coude	83.87.90↔	Autres opérations plastiques de muscle, tête et cou
83.82.13↔	Grefe de fascia, avant-bras	83.87.91↔	Autres opérations plastiques de muscle, épaule et aisselle
83.82.14↔	Grefe de fascia, paroi thoracique, abdomen et dos	83.87.92↔	Autres opérations plastiques de muscle, bras et coude
83.82.15↔	Grefe de fascia, région inguino-génitale et fesses	83.87.93↔	Autres opérations plastiques de muscle, avant-bras
83.82.16↔	Grefe de fascia, membre inférieur	83.87.94↔	Autres opérations plastiques de muscle, paroi thoracique, abdomen et dos
83.82.19↔	Grefe de fascia, autre site	83.87.95↔	Autres opérations plastiques de muscle, région inguino-génitale et fesses
83.82.20↔	Grefe de lambeau musculaire ou fascial local, tête et cou	83.87.96↔	Autres opérations plastiques de muscle, membre inférieur
83.82.21↔	Grefe de lambeau musculaire ou fascial local, épaule et aisselle	83.87.97↔	Autres opérations plastiques de muscle, autre site
83.82.22↔	Grefe de lambeau musculaire ou fascial local, bras et coude	83.87.99↔	Autres opérations plastiques de muscle, autre
83.82.23↔	Grefe de lambeau musculaire ou fascial local, avant-bras	83.88.00↔	Autres opérations plastiques de tendon, SAP
83.82.24↔	Grefe de lambeau musculaire ou fascial local, paroi thoracique, abdomen et dos	83.88.10↔	Plastie d'augmentation de tendon, tête et cou
83.82.25↔	Grefe de lambeau musculaire ou fascial local, région inguino-génitale et fesses	83.88.11↔	Plastie d'augmentation de tendon, épaule et aisselle
83.82.26↔	Grefe de lambeau musculaire ou fascial local, membre inférieur	83.88.12↔	Plastie d'augmentation de tendon, bras et coude
83.82.29↔	Grefe de lambeau musculaire ou fascial local, autre site	83.88.13↔	Plastie d'augmentation de tendon, avant-bras
83.82.30↔	Grefe de lambeau ostéomyocutané ou ostéofasciocutané, tête et cou	83.88.14↔	Plastie d'augmentation de tendon, paroi thoracique, abdomen et dos
83.82.31↔	Grefe de lambeau ostéomyocutané ou ostéofasciocutané, épaule et aisselle	83.88.15↔	Plastie d'augmentation de tendon, région inguino-génitale et fesses
83.82.32↔	Grefe de lambeau ostéomyocutané ou ostéofasciocutané, bras et coude	83.88.16↔	Plastie d'augmentation de tendon, membre inférieur
83.82.33↔	Grefe de lambeau ostéomyocutané ou ostéofasciocutané, avant-bras	83.88.19↔	Plastie d'augmentation de tendon, autre site
83.82.34↔	Grefe de lambeau ostéomyocutané ou ostéofasciocutané, paroi thoracique, abdomen et dos		
83.82.35↔	Grefe de lambeau ostéomyocutané ou ostéofasciocutané, région inguino-génitale et fesses		
83.82.36↔	Grefe de lambeau ostéomyocutané ou ostéofasciocutané, membre inférieur		
83.82.39↔	Grefe de lambeau ostéomyocutané ou ostéofasciocutané, autre site		

83.88.20↔	Plastie de remplacement de tendon, tête et cou	83.89.94↔	Autres opérations plastiques de fascia, paroi thoracique, abdomen et dos
83.88.21↔	Plastie de remplacement de tendon, épaule et aisselle	83.89.95↔	Autres opérations plastiques de fascia, région inguino-génitale et fesses
83.88.22↔	Plastie de remplacement de tendon, bras et coude	83.89.96↔	Autres opérations plastiques de fascia, membre inférieur
83.88.23↔	Plastie de remplacement de tendon, avant-bras	83.89.97↔	Autres opérations plastiques de fascia, autre site
83.88.24↔	Plastie de remplacement de tendon, paroi thoracique, abdomen et dos	83.89.99↔	Autres opérations plastiques de fascia, autre
83.88.25↔	Plastie de remplacement de tendon, région inguino-génitale et fesses	83.92↔	Insertion ou remplacement de stimulateur de muscle squelettique
83.88.26↔	Plastie de remplacement de tendon, membre inférieur	83.93↔	Ablation de stimulateur de muscle squelettique
83.88.29↔	Plastie de remplacement de tendon, autres sites	86.4x.00↔	Excision radicale de lésion cutanée, SAP
83.88.30↔	Constitution de matériel de greffe, tête et cou	86.4x.10↔	Excision radicale de lésion cutanée, tête, avec contrôle histographique
83.88.31↔	Constitution de matériel de greffe, épaule et aisselle	86.4x.11↔	Excision radicale de lésion cutanée, cou, avec contrôle histographique
83.88.32↔	Constitution de matériel de greffe, bras et coude	86.4x.13↔	Excision radicale de lésion cutanée, avant-bras et main, avec contrôle histographique
83.88.33↔	Constitution de matériel de greffe, avant-bras	86.4x.17↔	Excision radicale de lésion cutanée, région inguino-génitale et fesses, avec contrôle histographique
83.88.34↔	Constitution de matériel de greffe, paroi thoracique, abdomen et dos	86.4x.18↔	Excision radicale de lésion cutanée, membre inférieur, avec contrôle histographique
83.88.35↔	Constitution de matériel de greffe, région inguino-génitale et fesses	86.4x.19↔	Excision radicale de lésion cutanée, autre site, avec contrôle histographique
83.88.36↔	Constitution de matériel de greffe, membre inférieur	86.4x.20↔	Excision radicale de lésion cutanée, tête, avec greffe ou transposition de peau
83.88.39↔	Constitution de matériel de greffe, autres sites	86.4x.21↔	Excision radicale de lésion cutanée, cou, avec greffe ou transposition de peau
83.88.40↔	Ténodèse, tête et cou	86.4x.22↔	Excision radicale de lésion cutanée, épaule et aisselle, avec greffe ou transposition de peau
83.88.41↔	Ténodèse, épaule et aisselle	86.4x.23↔	Excision radicale de lésion cutanée, bras et coude, avec greffe ou transposition de peau
83.88.42↔	Ténodèse, bras et coude	86.4x.24↔	Excision radicale de lésion cutanée, avant-bras, avec greffe ou transposition de peau
83.88.43↔	Ténodèse, avant-bras	86.4x.25↔	Excision radicale de lésion cutanée, main, avec greffe ou transposition de peau
83.88.44↔	Ténodèse, paroi thoracique, abdomen et dos	86.4x.26↔	Excision radicale de lésion cutanée, paroi thoracique et dos, avec greffe ou transposition de peau
83.88.45↔	Ténodèse, région inguino-génitale et fesses	86.4x.27↔	Excision radicale de lésion cutanée, région abdominale, avec greffe ou transposition de peau
83.88.46↔	Ténodèse, membre inférieur	86.4x.28↔	Excision radicale de lésion cutanée, région inguino-génitale, avec greffe ou transposition de peau
83.88.49↔	Ténodèse, autre site	86.4x.29↔	Excision radicale de lésion cutanée, autre site, avec greffe ou transposition de peau
83.88.90↔	Autres opérations plastiques de tendon, tête et cou	86.4x.2a↔	Excision radicale de lésion cutanée, fesses, avec greffe ou transposition de peau
83.88.91↔	Autres opérations plastiques de tendon, épaule et aisselle	86.4x.2b↔	Excision radicale de lésion cutanée, membre inférieur, avec greffe ou transposition de peau
83.88.92↔	Autres opérations plastiques de tendon, bras et coude	86.4x.30↔	Chirurgie micrographique sur coupes congelées (selon Mohs)
83.88.93↔	Autres opérations plastiques de tendon, avant-bras	86.4x.31↔	Chirurgie micrographique sur coupes en paraffine (histologie en 3D selon méthode de Tübingen)
83.88.94↔	Autres opérations plastiques de tendon, paroi thoracique, abdomen et dos	86.4x.99↔	Excision radicale de lésion cutanée, autre
83.88.95↔	Autres opérations plastiques de tendon, région inguino-génitale et fesses	86.60↔	Greffe de peau libre, SAP
83.88.96↔	Autres opérations plastiques de tendon, membre inférieur	86.61.00↔	Greffe de peau totale à la main, SAP
83.88.97↔	Autres opérations plastiques de tendon, autres sites	86.61.10↔	Greffe de peau totale à la main, non étendue
83.88.99↔	Autres opérations plastiques de tendon, autre	86.61.20↔	Greffe de peau totale à la main, étendue
83.89.00↔	Autres opérations plastiques de fascia, SAP	86.61.99↔	Greffe de peau totale à la main, autre
83.89.10↔	Allongement, raccourcissement et doublement de fascia, tête et cou	86.62.00↔	Autre greffe de peau à la main, SAP
83.89.11↔	Allongement, raccourcissement et doublement de fascia, épaule et aisselle	86.62.10↔	Greffe de peau d'épaisseur partielle à la main, non étendue
83.89.12↔	Allongement, raccourcissement et doublement de fascia, bras et coude	86.62.20↔	Greffe de peau d'épaisseur partielle à la main, étendue
83.89.13↔	Allongement, raccourcissement et doublement de fascia, avant-bras	86.62.99↔	Autre greffe de peau à la main, autre
83.89.14↔	Allongement, raccourcissement et doublement de fascia, paroi thoracique, abdomen et dos	86.63.00↔	Greffe de peau totale à un autre site, SAP
83.89.15↔	Allongement, raccourcissement et doublement de fascia, région inguino-génitale et fesses	86.63.10↔	Greffe de peau totale à la tête (sauf lèvres et bouche), non étendue
83.89.16↔	Allongement, raccourcissement et doublement de fascia, membre inférieur	86.63.11↔	Greffe de peau totale au cou, non étendue
83.89.19↔	Allongement, raccourcissement et doublement de fascia, autre site	86.63.12↔	Greffe de peau totale à l'épaule et au bras, non étendue
83.89.20↔	Recouvrement de défaut de fascia, tête et cou	86.63.13↔	Greffe de peau totale à l'avant-bras, non étendue
83.89.21↔	Recouvrement de défaut de fascia, épaule et aisselle	86.63.15↔	Greffe de peau totale à la paroi thoracique, à l'abdomen et au dos, non étendue
83.89.22↔	Recouvrement de défaut de fascia, bras et coude	86.63.16↔	Greffe de peau totale à la région inguino-génitale, non étendue
83.89.23↔	Recouvrement de défaut de fascia, avant-bras	86.63.17↔	Greffe de peau totale aux fesses, non étendue
83.89.24↔	Recouvrement de défaut de fascia, paroi thoracique, abdomen et dos	86.63.18↔	Greffe de peau totale à la cuisse et à la jambe, non étendue
83.89.25↔	Recouvrement de défaut de fascia, région inguino-génitale et fesses	86.63.19↔	Greffe de peau totale à un autre site, non étendue
83.89.26↔	Recouvrement de défaut de fascia, membre inférieur		
83.89.29↔	Recouvrement de défaut de fascia, autre site		
83.89.90↔	Autres opérations plastiques de fascia, tête et cou		
83.89.91↔	Autres opérations plastiques de fascia, épaule et aisselle		
83.89.92↔	Autres opérations plastiques de fascia, bras et coude		
83.89.93↔	Autres opérations plastiques de fascia, avant-bras		

86.63.1a↔	Grefe de peau totale au pied, non étendue	86.74.3a↔	Plastie de transposition, pied, non étendue
86.63.20↔	Grefe de peau totale à la tête (sauf lèvre et bouche), étendue	86.74.40↔	Plastie de lambeau insulaire, tête (sauf lèvre et bouche), non étendue
86.63.21↔	Grefe de peau totale au cou, étendue	86.74.41↔	Plastie de lambeau insulaire, cou, non étendue
86.63.22↔	Grefe de peau totale à l'épaule et au bras, étendue	86.74.42↔	Plastie de lambeau insulaire, épaule et bras, non étendue
86.63.23↔	Grefe de peau totale à l'avant-bras, étendue	86.74.43↔	Plastie de lambeau insulaire, avant-bras, non étendue
86.63.25↔	Grefe de peau totale à la paroi thoracique, à l'abdomen et au dos, étendue	86.74.44↔	Plastie de lambeau insulaire, paroi thoracique et dos, non étendue
86.63.26↔	Grefe de peau totale à la région inguino-génitale, étendue	86.74.45↔	Plastie de lambeau insulaire, région abdominale, non étendue
86.63.27↔	Grefe de peau totale aux fesses, étendue	86.74.46↔	Plastie de lambeau insulaire, région inguino-génitale, non étendue
86.63.28↔	Grefe de peau totale à la cuisse et à la jambe, étendue	86.74.47↔	Plastie de lambeau insulaire, fesses, non étendue
86.63.29↔	Grefe de peau totale à un autre site, étendue	86.74.48↔	Plastie de lambeau insulaire, cuisse et jambe, non étendue
86.63.2a↔	Grefe de peau totale au pied, étendue	86.74.49↔	Plastie de lambeau insulaire d'autre site, non étendue
86.63.99↔	Grefe de peau totale à d'autres sites, autre	86.74.4a↔	Plastie de lambeau insulaire, pied, non étendue
86.70↔	Transplant libre ou lambeau pédiculé, SAP	86.74.50↔	Plastie en Z, tête (sauf lèvre et bouche), non étendue
86.71↔	Préparation et autonomisation de lambeau pédiculé	86.74.51↔	Plastie en Z, cou, non étendue
86.72↔	Avancement (ou rotation) de lambeau pédiculé	86.74.52↔	Plastie en Z, épaule et bras, non étendue
86.73.00↔	Fixation de lambeau pédiculé ou libre à la main, SAP	86.74.53↔	Plastie en Z, avant-bras, non étendue
86.73.10↔	Plastie d'avancement de la main, non étendue	86.74.54↔	Plastie en Z, paroi thoracique et dos, non étendue
86.73.11↔	Plastie de glissement-rotation de la main, non étendue	86.74.55↔	Plastie en Z, région abdominale, non étendue
86.73.12↔	Plastie de transposition de la main, non étendue	86.74.56↔	Plastie en Z, région inguino-génitale, non étendue
86.73.13↔	Plastie de lambeau insulaire de la main, non étendue	86.74.57↔	Plastie en Z, fesses, non étendue
86.73.14↔	Plastie en Z de la main, non étendue	86.74.58↔	Plastie en Z, cuisse et jambe, non étendue
86.73.20↔	Plastie d'avancement de la main, étendue	86.74.59↔	Plastie en Z d'autre site, non étendue
86.73.21↔	Plastie de glissement-rotation de la main, étendue	86.74.5a↔	Plastie en Z, pied, non étendue
86.73.22↔	Plastie de transposition de la main, étendue	86.74.99↔	Fixation de lambeau pédiculé ou libre à un autre site, autre
86.73.23↔	Plastie de lambeau insulaire de la main, étendue	86.75.00↔	Révision de lambeau pédiculé ou libre, SAP
86.73.24↔	Plastie en Z de la main, étendue	86.75.10↔	Révision de lambeau pédiculé ou libre ou de greffe de peau libre, tête
86.73.29↔	Autre plastie de lambeau locale de la main	86.75.11↔	Révision de lambeau pédiculé ou libre ou de greffe de peau libre, cou
86.73.30↔	Fixation de lambeau libre microvascularisé et anastomosé à la main	86.75.12↔	Révision de lambeau pédiculé ou libre ou de greffe de peau libre, épaule et bras
86.73.40↔	Fixation de lambeau pédiculé régional ou de lambeau pédiculé distal à la main	86.75.13↔	Révision de lambeau pédiculé ou libre ou de greffe de peau libre, avant-bras
86.73.80↔	Opération plastique combinée de la peau et du tissu sous-cutané de la main	86.75.14↔	Révision de lambeau pédiculé ou libre ou de greffe de peau libre, main
86.73.99↔	Fixation de lambeau pédiculé ou libre à la main, autre	86.75.15↔	Révision de lambeau pédiculé ou libre ou de greffe de peau libre, paroi thoracique et dos
86.74.00↔	Fixation de lambeau pédiculé ou libre à un autre site, SAP	86.75.16↔	Révision de lambeau pédiculé ou libre ou de greffe de peau libre, région abdominale
86.74.10↔	Plastie d'avancement, tête (sauf lèvre et bouche), non étendue	86.75.17↔	Révision de lambeau pédiculé ou libre ou de greffe de peau libre, membre inférieur
86.74.11↔	Plastie d'avancement, cou, non étendue	86.75.19↔	Révision de lambeau pédiculé ou libre ou de greffe de peau libre, autre site
86.74.12↔	Plastie d'avancement, épaule et bras, non étendue	86.75.99↔	Révision de lambeau pédiculé ou libre, autre
86.74.13↔	Plastie d'avancement, avant-bras, non étendue	86.76.00↔	Fixation de lambeau pédiculé ou libre à un autre site, étendue, SAP
86.74.14↔	Plastie d'avancement, paroi thoracique et dos, non étendue	86.76.10↔	Plastie d'avancement, tête (sauf lèvre et bouche), étendue
86.74.15↔	Plastie d'avancement, région abdominale, non étendue	86.76.11↔	Plastie d'avancement, cou, étendue
86.74.16↔	Plastie d'avancement, région inguino-génitale, non étendue	86.76.12↔	Plastie d'avancement, épaule et bras, étendue
86.74.17↔	Plastie d'avancement, fesses, non étendue	86.76.13↔	Plastie d'avancement, avant-bras, étendue
86.74.18↔	Plastie d'avancement, cuisse et jambe, non étendue	86.76.14↔	Plastie d'avancement, paroi thoracique et dos, étendue
86.74.19↔	Plastie d'avancement d'autre site, non étendue	86.76.15↔	Plastie d'avancement, région abdominale, étendue
86.74.1a↔	Plastie d'avancement, pied, non étendue	86.76.16↔	Plastie d'avancement, région inguino-génitale, étendue
86.74.20↔	Plastie de glissement-rotation, tête (sauf lèvre et bouche), non étendue	86.76.17↔	Plastie d'avancement, fesses, étendue
86.74.21↔	Plastie de glissement-rotation, cou, non étendue	86.76.19↔	Plastie d'avancement d'autre site, étendue
86.74.22↔	Plastie de glissement-rotation, épaule et bras, non étendue	86.76.1a↔	Plastie d'avancement, cuisse et jambe, étendue
86.74.23↔	Plastie de glissement-rotation, avant-bras, non étendue	86.76.1b↔	Plastie d'avancement, pied, étendue
86.74.25↔	Plastie de glissement-rotation, paroi thoracique et dos, non étendue	86.76.20↔	Plastie de glissement-rotation, tête (sauf lèvre et bouche), étendue
86.74.26↔	Plastie de glissement-rotation, région abdominale, non étendue	86.76.21↔	Plastie de glissement-rotation, cou, étendue
86.74.27↔	Plastie de glissement-rotation, région inguino-génitale, non étendue	86.76.22↔	Plastie de glissement-rotation, épaule et bras, étendue
86.74.28↔	Plastie de glissement-rotation, fesses, non étendue	86.76.23↔	Plastie de glissement-rotation, avant-bras, étendue
86.74.29↔	Plastie de glissement-rotation d'autre site, non étendue	86.76.24↔	Plastie de glissement-rotation, paroi thoracique et dos, étendue
86.74.2a↔	Plastie de glissement-rotation, cuisse et jambe, non étendue	86.76.25↔	Plastie de glissement-rotation, région abdominale, étendue
86.74.2b↔	Plastie de glissement-rotation, pied, non étendue	86.76.26↔	Plastie de glissement-rotation, région inguino-génitale, étendue
86.74.30↔	Plastie de transposition, tête (sauf lèvre et bouche), non étendue	86.76.27↔	Plastie de glissement-rotation, fesses, étendue
86.74.31↔	Plastie de transposition, cou, non étendue	86.76.28↔	Plastie de glissement-rotation, cuisse et jambe, étendue
86.74.32↔	Plastie de transposition, épaule et bras, non étendue	86.76.29↔	Plastie de glissement-rotation d'autre site, étendue
86.74.33↔	Plastie de transposition, avant-bras, non étendue		
86.74.34↔	Plastie de transposition, paroi thoracique et dos, non étendue		
86.74.35↔	Plastie de transposition, région abdominale, non étendue		
86.74.36↔	Plastie de transposition, région inguino-génitale, non étendue		
86.74.37↔	Plastie de transposition, fesses, non étendue		
86.74.38↔	Plastie de transposition, cuisse et jambe, non étendue		
86.74.39↔	Plastie de transposition d'autre site, non étendue		

86.76.2a↔	Plastie de glissement-rotation, pied, étendue	86.78.28↔	Fixation de lambeau pédiculé régional ou distal, membre inférieur
86.76.30↔	Plastie de transposition, tête (sauf lèvres et bouche), étendue	86.78.29↔	Fixation de lambeau pédiculé régional ou distal, autre site
86.76.31↔	Plastie de transposition, cou, étendue	86.78.30↔	Opération plastique combinée de peau et de tissu sous-cutané, tête (sauf lèvres et bouche)
86.76.32↔	Plastie de transposition, épaule et bras, étendue	86.78.31↔	Opération plastique combinée de peau et de tissu sous-cutané, cou
86.76.33↔	Plastie de transposition, avant-bras, étendue	86.78.32↔	Opération plastique combinée de peau et de tissu sous-cutané, épaule et bras
86.76.34↔	Plastie de transposition, paroi thoracique et dos, étendue	86.78.33↔	Opération plastique combinée de peau et de tissu sous-cutané, avant-bras
86.76.35↔	Plastie de transposition, région abdominale, étendue	86.78.34↔	Opération plastique combinée de peau et de tissu sous-cutané, paroi thoracique et dos
86.76.36↔	Plastie de transposition, région inguino-génitale, étendue	86.78.35↔	Opération plastique combinée de peau et de tissu sous-cutané, région abdominale
86.76.37↔	Plastie de transposition, fesses, étendue	86.78.36↔	Opération plastique combinée de peau et de tissu sous-cutané, région inguino-génitale
86.76.38↔	Plastie de transposition, cuisse et jambe, étendue	86.78.37↔	Opération plastique combinée de peau et de tissu sous-cutané, fesses
86.76.39↔	Plastie de transposition, autre site, étendue	86.78.38↔	Opération plastique combinée de peau et de tissu sous-cutané, membre inférieur
86.76.3a↔	Plastie de transposition, pied, étendue	86.78.39↔	Opération plastique combinée de peau et de tissu sous-cutané, autre site
86.76.40↔	Plastie de lambeau insulaire, tête (sauf lèvres et bouche), étendue	86.78.40↔	Fixation d'autre lambeau pédiculé ou libre, tête (sauf lèvres et bouche)
86.76.41↔	Plastie de lambeau insulaire, cou, étendue	86.78.41↔	Fixation d'autre lambeau pédiculé ou libre, cou
86.76.42↔	Plastie de lambeau insulaire, épaule et bras, étendue	86.78.42↔	Fixation d'autre lambeau pédiculé ou libre, épaule et bras
86.76.43↔	Plastie de lambeau insulaire, avant-bras, étendue	86.78.43↔	Fixation d'autre lambeau pédiculé ou libre, avant-bras
86.76.44↔	Plastie de lambeau insulaire, paroi thoracique et dos, étendue	86.78.44↔	Fixation d'autre lambeau pédiculé ou libre, paroi thoracique et dos
86.76.45↔	Plastie de lambeau insulaire, région abdominale, étendue	86.78.45↔	Fixation d'autre lambeau pédiculé ou libre, région abdominale
86.76.46↔	Plastie de lambeau insulaire, région inguino-génitale, étendue	86.78.46↔	Fixation d'autre lambeau pédiculé ou libre, région inguino-génitale
86.76.47↔	Plastie de lambeau insulaire, fesses, étendue	86.78.47↔	Fixation d'autre lambeau pédiculé ou libre, fesses
86.76.48↔	Plastie de lambeau insulaire, cuisse et jambe, étendue	86.78.48↔	Fixation d'autre lambeau pédiculé ou libre, membre inférieur
86.76.49↔	Plastie de lambeau insulaire, autre site, étendue	86.78.49↔	Fixation d'autre lambeau pédiculé ou libre, autre site
86.76.4a↔	Plastie de lambeau insulaire, pied, étendue	86.78.99↔	Autre plastie de lambeau, autre
86.76.99↔	Fixation de lambeau pédiculé ou libre à un autre site, étendue, autre	86.83.00↔	Réduction de tissu adipeux, SAP
86.77.00↔	Fixation avec autre plastie locale de lambeau, SAP	86.83.13↔	Réduction de tissu adipeux, avant-bras
86.77.10↔	Autre plastie locale de lambeau, tête (sauf lèvres et bouche)	86.83.14↔	Réduction de tissu adipeux, main
86.77.11↔	Autre plastie locale de lambeau, cou	86.83.15↔	Réduction de tissu adipeux, région abdominale
86.77.12↔	Autre plastie locale de lambeau, épaule et bras	86.83.16↔	Réduction de tissu adipeux, région inguino-génitale et fesses
86.77.13↔	Autre plastie locale de lambeau, avant-bras	86.83.17↔	Réduction de tissu adipeux, membre inférieur
86.77.14↔	Autre plastie locale de lambeau, paroi thoracique et dos	86.83.19↔	Réduction de tissu adipeux, autre site
86.77.15↔	Autre plastie locale de lambeau, région abdominale	86.83.99↔	Réduction de tissu adipeux, autre
86.77.16↔	Autre plastie locale de lambeau, région inguino-génitale	86.91↔	Excision de peau pour greffe
86.77.17↔	Autre plastie locale de lambeau, fesses	86.93.00↔	Insertion d'expandeur tissulaire, SAP
86.77.18↔	Autre plastie locale de lambeau, cuisse et jambe	86.93.10↔	Insertion d'expandeur tissulaire, tête
86.77.19↔	Autre plastie locale de lambeau, autre site	86.93.11↔	Insertion d'expandeur tissulaire, cou
86.77.1a↔	Autre plastie locale de lambeau, pied	86.93.12↔	Insertion d'expandeur tissulaire, épaule et bras
86.77.99↔	Autre fixation avec plastie locale de lambeau, autre	86.93.13↔	Insertion d'expandeur tissulaire, avant-bras
86.78.00↔	Autre plastie de lambeau, SAP	86.93.14↔	Insertion d'expandeur tissulaire, main
86.78.10↔	Fixation de lambeau libre microvascularisé et anastomosé, tête (sauf lèvres et bouche)	86.93.15↔	Insertion d'expandeur tissulaire, paroi thoracique et dos
86.78.11↔	Fixation de lambeau libre microvascularisé et anastomosé, cou	86.93.16↔	Insertion d'expandeur tissulaire, région abdominale
86.78.12↔	Fixation de lambeau libre microvascularisé et anastomosé, épaule et bras	86.93.18↔	Insertion d'expandeur tissulaire, membre inférieur
86.78.13↔	Fixation de lambeau libre microvascularisé et anastomosé, avant-bras	86.93.99↔	Insertion d'expandeur tissulaire, autre
86.78.14↔	Fixation de lambeau libre microvascularisé et anastomosé, paroi thoracique et dos	86.94.00↔	Insertion ou remplacement de générateur d'impulsions de neurostimulateur, système à une électrode, non spécifié comme étant rechargeable, SAP
86.78.15↔	Fixation de lambeau libre microvascularisé et anastomosé, région abdominale	86.94.10↔	Insertion de générateur d'impulsions de neurostimulateur intracrânien, système à une électrode, non rechargeable
86.78.16↔	Fixation de lambeau libre microvascularisé et anastomosé, région inguino-génitale	86.94.11↔	Insertion de générateur d'impulsions de neurostimulateur épidual, système à une électrode, non rechargeable
86.78.17↔	Fixation de lambeau libre microvascularisé et anastomosé, fesses	86.94.12↔	Insertion de générateur d'impulsions de neurostimulateur périphérique, système à une électrode, non rechargeable
86.78.18↔	Fixation de lambeau libre microvascularisé et anastomosé, membre inférieur	86.94.20↔	Remplacement de générateur d'impulsions de neurostimulateur intracrânien, système à une électrode, non rechargeable
86.78.19↔	Fixation de lambeau libre microvascularisé et anastomosé, autre site	86.94.21↔	Remplacement de générateur d'impulsions de neurostimulateur épidual, système à une électrode, non rechargeable
86.78.20↔	Fixation de lambeau pédiculé régional ou distal, tête (sauf lèvres et bouche)	86.94.22↔	Remplacement de générateur d'impulsions de neurostimulateur périphérique, système à une électrode, non rechargeable
86.78.21↔	Fixation de lambeau pédiculé régional ou distal, cou		
86.78.22↔	Fixation de lambeau pédiculé régional ou distal, épaule et bras		
86.78.23↔	Fixation de lambeau pédiculé régional ou distal, avant-bras		
86.78.24↔	Fixation de lambeau pédiculé régional ou distal, paroi thoracique et dos		
86.78.25↔	Fixation de lambeau pédiculé régional ou distal, région abdominale		
86.78.26↔	Fixation de lambeau pédiculé régional ou distal, région inguino-génitale		
86.78.27↔	Fixation de lambeau pédiculé régional ou distal, fesses		

86.94.99↔	Insertion ou remplacement de générateur d'impulsions de neurostimulateur, système à une électrode, non spécifié comme étant rechargeable, autre	92.27.73↔	Moulages radioactifs: construction et pose d'applicateur oculaire
86.95.00↔	Insertion ou remplacement de générateur d'impulsions de neurostimulateur, système à plusieurs électrodes, non spécifié comme étant rechargeable, SAP	92.27.79↔	Autres moulages radioactifs
86.95.10↔	Insertion de générateur d'impulsions de neurostimulateur intracrânien, système à plusieurs électrodes, non rechargeable	92.28.00↔	Injection ou instillation de radio-isotope, SAP
86.95.11↔	Insertion de générateur d'impulsions de neurostimulateur épidual, système à plusieurs électrodes, non rechargeable	92.28.01↔	Instillation d'un radionucléide libre dans l'articulation
86.95.12↔	Insertion de générateur d'impulsions de neurostimulateur périphérique, système à plusieurs électrodes, non rechargeable	92.28.02↔	Radiothérapie par iode radioactif: dose thérapeutique de I-131 jusqu'à 1,2 GBq; sans administration de thyrotropine recombinante (rh-TSH)
86.95.20↔	Remplacement de générateur d'impulsions de neurostimulateur intracrânien, système à plusieurs électrodes, non rechargeable	92.28.03↔	Radiothérapie par iode radioactif: dose thérapeutique de I-131 jusqu'à 1,2 GBq; avec administration de thyrotropine recombinante (rh-TSH)
86.95.21↔	Remplacement de générateur d'impulsions de neurostimulateur épidual, système à plusieurs électrodes, non rechargeable	92.28.04↔	Radiothérapie par iode radioactif: dose thérapeutique de I-131 de plus de 1,2 GBq à moins de 5 GBq; sans administration de thyrotropine recombinante (rh-TSH)
86.95.22↔	Remplacement de générateur d'impulsions de neurostimulateur périphérique, système à plusieurs électrodes, non rechargeable	92.28.05↔	Radiothérapie par iode radioactif: dose thérapeutique de I-131 de plus de 1,2 GBq à moins de 5 GBq; avec administration de thyrotropine recombinante (rh-TSH)
86.95.99↔	Insertion ou remplacement de générateur d'impulsions de neurostimulateur, système à plusieurs électrodes, non spécifié comme étant rechargeable, autre	92.28.06↔	Radiothérapie par iode radioactif: dose thérapeutique de I-131 de 5 GBq et plus: sans administration de thyrotropine recombinante (rh-TSH)
86.97↔	Insertion ou remplacement de générateur d'impulsions de neurostimulateur, système à une électrode, rechargeable	92.28.07↔	Radiothérapie par iode radioactif: dose thérapeutique de I-131 de 5 GBq et plus: avec administration de thyrotropine recombinante (rh-TSH)
86.98.00↔	Insertion ou remplacement de générateur d'impulsions de neurostimulateur, système à plusieurs électrodes, rechargeable, SAP	92.28.11↔	Thérapie de métastases osseuses par radionucléides libres
86.98.10↔	Insertion de générateur d'impulsions de neurostimulateur intracrânien, système à plusieurs électrodes, rechargeable	92.28.12↔	Traitement palliatif de la douleur associée aux métastases osseuses par des radionucléides libres en intraveineuse
86.98.11↔	Insertion de générateur d'impulsions de neurostimulateur épidual, système à plusieurs électrodes, rechargeable	92.28.13↔	Radiothérapie par ciblage de récepteurs avec des analogues de la somatostatine conjugués au DOTA
86.98.12↔	Insertion de générateur d'impulsions de neurostimulateur périphérique, système à plusieurs électrodes, rechargeable	92.28.20↔	Radioimmunothérapie par 90Y-ibritumomab-tiuxétan, parentérale
86.98.20↔	Remplacement de générateur d'impulsions de neurostimulateur intracrânien, système à plusieurs électrodes, rechargeable	92.28.21↔	Administration parentérale de I-131-MIBG (méta-iodobenzylguanidine marquée à l'iode-131)
86.98.21↔	Remplacement de générateur d'impulsions de neurostimulateur épidual, système à plusieurs électrodes, rechargeable	92.28.31↔	Radio-chimioembolisation intravasculaire sélective par le I-131-lipiodol
86.98.22↔	Remplacement de générateur d'impulsions de neurostimulateur périphérique, système à plusieurs électrodes, rechargeable	92.28.32↔	Radiothérapie intravasculaire sélective (SIRT) par embolisation avec des microsphères marquées à l'yttrium-90
86.98.99↔	Insertion ou remplacement de générateur d'impulsions de neurostimulateur, système à plusieurs électrodes, autre	92.28.33↔	Brachythérapie endovasculaire au rhénium-188
92.27.00↔	Implantation ou insertion d'élément radioactif (brachythérapie par des sources scellées de radionucléides), surface corporelle, site d'application autre ou non spécifié	92.29.11↔	Brachythérapie interstitielle par implantation de sources radioactives amovibles dans un seul plan, faible débit de dose
92.27.10↔	Implantation ou insertion d'élément radioactif (brachythérapie par des sources scellées de radionucléides), organes génitaux féminins, SAP	92.29.12↔	Brachythérapie interstitielle par implantation de sources radioactives amovibles dans un seul plan, débit de dose pulsé (pulsed dose rate)
92.27.11↔	Implantation ou insertion d'élément radioactif (brachythérapie par des sources scellées de radionucléides), intra-utérine	92.29.13↔	Brachythérapie interstitielle par implantation de sources radioactives amovibles dans un seul plan, haut débit de dose
92.27.12↔	Implantation ou insertion d'élément radioactif (brachythérapie par des sources scellées de radionucléides), intravaginale	92.29.19↔	Brachythérapie interstitielle par implantation de sources radioactives amovibles dans un seul plan, autre
92.27.13↔	Implantation ou insertion d'élément radioactif (brachythérapie par des sources scellées de radionucléides), intra-utérine et intravaginale combinée	92.29.21↔	Brachythérapie interstitielle par implantation de sources radioactives amovibles en fonction du volume dans plusieurs plans, faible débit de dose
92.27.21↔	Implantation ou insertion d'élément radioactif (brachythérapie par des sources scellées de radionucléides), surface corporelle	92.29.22↔	Brachythérapie interstitielle par implantation de sources radioactives amovibles en fonction du volume dans plusieurs plans, débit de dose pulsé (pulsed dose rate)
92.27.22↔	Implantation ou insertion d'élément radioactif (brachythérapie par des sources scellées de radionucléides), intracavitaire	92.29.23↔	Brachythérapie interstitielle par implantation de sources radioactives amovibles en fonction du volume dans plusieurs plans, haut débit de dose
92.27.23↔	Implantation ou insertion d'élément radioactif (brachythérapie par des sources scellées de radionucléides), intraluminale	92.29.24↔	Brachythérapie par implantation peropératoire de sources radioactives amovibles dans plusieurs plans, haut débit de dose
92.27.30↔	Implantation ou insertion d'élément radioactif (brachythérapie par des sources scellées de radionucléides), vaisseau non spécifié	92.29.29↔	Brachythérapie interstitielle par implantation de sources radioactives amovibles en fonction du volume dans plusieurs plans, autre
92.27.31↔	Implantation ou insertion d'élément radioactif (brachythérapie par des sources scellées de radionucléides), vaisseau coronaire	92.29.31↔	Brachythérapie interstitielle par implantation de sources radioactives permanentes (jusqu'à 10)
92.27.39↔	Implantation ou insertion d'élément radioactif (brachythérapie par des sources scellées de radionucléides), autre vaisseau	92.29.32↔	Brachythérapie interstitielle par implantation de sources radioactives permanentes (de 10 à 15)
92.27.40↔	Implantation ou insertion peropératoires d'élément radioactif (brachythérapie par des sources scellées de radionucléides)	92.29.33↔	Brachythérapie interstitielle par implantation de sources radioactives permanentes (de 16 à 20)
92.27.70↔	Moulages radioactifs, SAP	92.29.34↔	Brachythérapie interstitielle par implantation de sources radioactives permanentes (de 21 à 25)
92.27.71↔	Moulages radioactifs: construction et application de moulage radioactif superficiel	92.29.35↔	Brachythérapie interstitielle par implantation de sources radioactives permanentes (de 26 à 30)
92.27.72↔	Moulages radioactifs: construction et pose d'applicateur non utilisé sur la surface corporelle	92.29.36↔	Brachythérapie interstitielle par implantation de sources radioactives permanentes (de 31 à 35)
		92.29.37↔	Brachythérapie interstitielle par implantation de sources radioactives permanentes (de 36 à 40)

92.29.38↔	Brachythérapie interstitielle par implantation de sources radioactives permanentes (de 41 à 45)	92.29.3c↔	Brachythérapie interstitielle par implantation de sources radioactives permanentes (de 61 à 65)
92.29.39↔	Brachythérapie interstitielle par implantation de sources radioactives permanentes (de 46 à 50)	92.29.3d↔	Brachythérapie interstitielle par implantation de sources radioactives permanentes (de 66 à 70)
92.29.3a↔	Brachythérapie interstitielle par implantation de sources radioactives permanentes (de 51 à 55)	92.29.3e↔	Brachythérapie interstitielle par implantation de sources radioactives permanentes (plus de 70)
92.29.3b↔	Brachythérapie interstitielle par implantation de sources radioactives permanentes (de 56 à 60)		

ADRG B04 Interventions sur les vaisseaux extracrâniens

Au moins un(e) procédure dans le tableau B04-1

DRG B04A Interventions opératoires et bilatérales sur les vaisseaux extracrâniens avec CC extrêmement sévères

(Procédure dans le tableau B04-2 ou Beidseitige Prozedur dans le tableau B04-3) et PCCL > 3

DRG B04B Interventions sur les vaisseaux extracrâniens avec CC extrêmement sévères et interventions bilatérales sur les vaisseaux extracrâniens sans CC extrêmement sévères

PCCL > 3 ou Beidseitige Prozedur dans le tableau B04-3

DRG B04C Interventions opératoires sur les vaisseaux extracrâniens sans CC extrêmement sévères

Procédure dans le tableau B04-2

DRG B04D Interventions sur les vaisseaux extracrâniens sans CC extrêmement sévères

procédure B04-1

00.63↔	Insertion percutanée de stent(s) d'artère carotide	38.35.13↔	Résection de l'artère pulmonaire, avec anastomose
00.64↔	Insertion percutanée de stent(s) dans d'autres artères précérébrales (extracrâniennes)	38.35.19↔	Résection d'artères thoraciques, avec anastomose, autre
38.12↔	Endartériectomie d'autres vaisseaux de la tête et du cou	38.35.20↔	Résection de veines thoraciques, avec anastomose, SAP
38.32.00↔	Résection d'autres vaisseaux de la tête et du cou, avec anastomose, SAP	38.35.21↔	Résection de la veine pulmonaire, avec anastomose
38.32.10↔	Résection d'artères extracrâniennes de la tête et du cou, avec anastomose	38.35.22↔	Résection de la veine sous-clavière, avec anastomose
38.32.20↔	Résection de veines extracrâniennes de la tête et du cou, avec anastomose, SAP	38.35.23↔	Résection de la veine cave supérieure, avec anastomose
38.32.21↔	Résection de la veine jugulaire, avec anastomose	38.35.28↔	Résection de veines thoraciques et d'autres veines profondes, avec anastomose
38.32.22↔	Résection de veines extracrâniennes superficielles de la tête et du cou, avec anastomose	38.35.29↔	Résection de veines thoraciques, avec anastomose, autre
38.32.99↔	Résection d'autres vaisseaux de la tête et du cou, avec anastomose, autre	38.35.99↔	Résection de vaisseaux thoraciques, avec anastomose, autre
38.33.00↔	Résection de vaisseaux de membre supérieur avec anastomose, SAP	38.38.00↔	Résection d'artères de membre inférieur, avec anastomose, SAP
38.33.10↔	Résection d'artères de membre supérieur avec anastomose, SAP	38.38.10↔	Résection de l'artère fémorale (commune) (superficielle), avec anastomose
38.33.11↔	Résection d'artères de membre supérieur avec anastomose	38.38.11↔	Résection de l'artère fémorale profonde, avec anastomose
38.33.12↔	Résection de l'artère cubitale, avec anastomose	38.38.12↔	Résection de l'artère poplitée, avec anastomose
38.33.13↔	Résection d'autres artères de l'avant-bras, avec anastomose	38.38.99↔	Résection d'artères de membre inférieur, avec anastomose, SAP
38.33.14↔	Résection d'artères de la main, avec anastomose	38.42↔	Résection d'autres vaisseaux de la tête et du cou, avec remplacement
38.33.20↔	Résection de veines de membre supérieur, avec anastomose, SAP	38.83.00↔	Autre occlusion chirurgicale de vaisseaux de membre supérieur, SAP
38.33.21↔	Résection de la veine axillaire, avec anastomose	38.83.10↔	Autre occlusion chirurgicale d'artères de membre supérieur, SAP
38.33.22↔	Résection d'autres veines profondes de membre supérieur, avec anastomose	38.83.11↔	Autre occlusion chirurgicale d'artères de la main
38.33.23↔	Résection de veines superficielles de membre supérieur, avec anastomose	38.83.19↔	Autre occlusion chirurgicale d'autres artères de membre supérieur
38.33.99↔	Résection de vaisseaux de membre supérieur avec anastomose, autre	38.83.20↔	Autre occlusion chirurgicale de veines de membre supérieur, SAP
38.35.00↔	Résection de vaisseaux thoraciques, avec anastomose, SAP	38.83.21↔	Autre occlusion chirurgicale de veines profondes de membre supérieur
38.35.10↔	Résection d'artères thoraciques, avec anastomose, SAP	38.83.29↔	Autre occlusion chirurgicale de veines de membre supérieur, autre
38.35.11↔	Résection de l'artère sous-clavière, avec anastomose	38.83.99↔	Autre occlusion chirurgicale de vaisseaux de membre supérieur, autre
38.35.12↔	Résection du tronc brachiocéphalique, avec anastomose	39.22.00↔	Pontage entre aorte, artère sous-clavière et carotide, SAP

39.22.10↔	Pontage de l'artère carotide, SAP	39.56.23↔	Réparation d'autres veines profondes du membre supérieur avec patch de tissu
39.22.11↔	Pontage carotido-carotidien	39.56.29↔	Réparation de vaisseaux du membre supérieur avec patch de tissu, autre
39.22.12↔	Pontage entre artère carotide et artère vertébrale	39.56.30↔	Réparation de vaisseaux thoraciques avec patch de tissu, SAP
39.22.13↔	Pontage entre artère carotide et artère sous-clavière [pontage carotido-sous-clavier]	39.56.31↔	Réparation de l'aorte thoracique avec patch de tissu
39.22.14↔	Pontage entre artère carotide et aorte	39.56.32↔	Réparation de la veine pulmonaire avec patch de tissu
39.22.19↔	Pontage de l'artère carotide, autre	39.56.33↔	Réparation de la veine cave supérieure avec patch de tissu
39.22.20↔	Pontage de l'artère sous-clavière, SAP	39.56.39↔	Réparation de vaisseaux thoraciques avec patch de tissu, autre
39.22.21↔	Pontage entre artère sous-clavière et aorte	39.56.40↔	Réparation d'artères abdominales avec patch de tissu, SAP
39.22.29↔	Pontage de l'artère sous-clavière, autre	39.56.41↔	Réparation de l'aorte abdominale avec patch de tissu
39.22.99↔	Pontage entre aorte, artère sous-clavière et carotide, autre	39.56.42↔	Réparation du tronc coeliaque avec patch de tissu
39.23↔	Autre pontage ou shunt vasculaire intrathoracique	39.56.43↔	Réparation de l'artère gastrique avec patch de tissu
39.24↔	Bypass aorto-rénal	39.56.44↔	Réparation de l'artère hépatique avec patch de tissu
39.26.00↔	Autre pontage ou shunt vasculaire intra-abdominal, SAP	39.56.45↔	Réparation de l'artère splénique avec patch de tissu
39.26.10↔	Autre pontage ou shunt vasculaire intra-abdominal, artères viscérales	39.56.46↔	Réparation de l'artère rénale avec patch de tissu
39.26.11↔	Autre pontage ou shunt vasculaire intra-abdominal, aorte	39.56.47↔	Réparation de l'artère mésentérique avec patch de tissu
39.26.12↔	Autre pontage ou shunt vasculaire intra-abdominal, artère rénale	39.56.48↔	Réparation de l'artère iliaque avec patch de tissu
39.26.19↔	Autre pontage ou shunt vasculaire intra-abdominal, autres artères viscérales	39.56.49↔	Réparation d'artères abdominales avec patch de tissu, autre
39.26.99↔	Autre pontage ou shunt vasculaire intra-abdominal, autre	39.56.50↔	Réparation de veines abdominales avec patch de tissu, SAP
39.27.00↔	Fistule artério-veineuse pour hémodialyse, SAP	39.56.51↔	Réparation de la veine cave inférieure avec patch de tissu
39.27.10↔	Fistule artério-veineuse pour hémodialyse	39.56.52↔	Réparation de la veine iliaque avec patch de tissu
39.27.11↔	Fistule artério-veineuse avec matériel allogène ou alloplastique pour hémodialyse	39.56.59↔	Réparation de veines abdominales avec patch de tissu, autre
39.27.99↔	Fistule artério-veineuse pour hémodialyse, autre	39.56.60↔	Réparation de vaisseaux du membre inférieur avec patch de tissu, SAP
39.29.00↔	Autre pontage ou shunt vasculaire (périphérique), SAP	39.56.61↔	Réparation d'artères du membre inférieur avec patch de tissu
39.29.10↔	Pontage ou shunt vasculaire d'artères de membre inférieur, SAP	39.56.62↔	Réparation de la veine fémorale et de la veine poplitée avec patch de tissu
39.29.11↔	Shunt ou pontage vasculaire fémoro-fémoral	39.56.63↔	Réparation d'autres veines profondes du membre inférieur avec patch de tissu
39.29.12↔	Shunt ou pontage vasculaire fémoro-poplité	39.56.64↔	Réparation de veines superficielles de la cuisse avec patch de tissu
39.29.13↔	Shunt ou pontage vasculaire fémoro-crural	39.56.69↔	Réparation de vaisseaux du membre inférieur avec patch de tissu, autre
39.29.14↔	Shunt ou pontage vasculaire fémoro-pédieux	39.56.99↔	Réparation de vaisseau sanguin avec patch de tissu (plastie), autre
39.29.15↔	Shunt ou pontage vasculaire poplitéo-crural ou poplitéo-pédieux	39.57.00↔	Réparation de vaisseau sanguin avec patch synthétique (plastie), SAP
39.29.16↔	Pontage ou shunt vasculaire d'artères de la jambe et du pied	39.57.10↔	Réparation de vaisseaux de la tête et du cou avec patch synthétique, SAP
39.29.19↔	Pontage ou shunt vasculaire d'artères de membre inférieur, autre	39.57.11↔	Réparation de vaisseaux de la tête et du cou avec patch synthétique
39.29.20↔	Pontage ou shunt vasculaire d'artères de membre supérieur	39.57.12↔	Réparation d'artères extracrâniennes de la tête et du cou avec patch synthétique
39.29.30↔	Autre pontage ou shunt vasculaire (périphérique), extra-anatomique, SAP	39.57.13↔	Réparation de la veine jugulaire avec patch synthétique
39.29.31↔	Shunt ou pontage vasculaire sous-clavio-fémoral	39.57.19↔	Réparation de vaisseaux de la tête et du cou avec patch synthétique, autre
39.29.32↔	Shunt ou pontage vasculaire axillo-fémoral	39.57.20↔	Réparation de vaisseaux du membre supérieur avec patch synthétique, SAP
39.29.33↔	Pontage croisé fémoro-fémoral	39.57.21↔	Réparation d'artères du membre supérieur avec patch synthétique
39.29.39↔	Autre pontage ou shunt vasculaire (périphérique), extra-anatomique, autre	39.57.22↔	Réparation de la veine artère sous-clavière, de la veine axillaire et de la veine brachiocéphalique avec patch synthétique
39.29.40↔	Shunt ou pontage vasculaire de veines	39.57.23↔	Réparation d'autres veines profondes du membre supérieur avec patch synthétique
39.29.80↔	Shunt peropératoire temporaire, SAP	39.57.29↔	Réparation de vaisseaux du membre supérieur avec patch synthétique, autre
39.29.81↔	Shunt peropératoire temporaire, artério-artériel	39.57.30↔	Réparation de vaisseaux thoraciques avec patch synthétique, SAP
39.29.82↔	Shunt peropératoire temporaire, artério-veineux	39.57.31↔	Réparation de l'aorte thoracique avec patch synthétique
39.29.89↔	Shunt peropératoire temporaire, autre	39.57.32↔	Réparation de la veine pulmonaire avec patch synthétique
39.29.99↔	Autre pontage ou shunt vasculaire (périphérique), autre	39.57.33↔	Réparation de la veine cave supérieure avec patch synthétique
39.49.00↔	Autre révision après intervention vasculaire, SAP	39.57.39↔	Réparation de vaisseaux thoraciques avec patch synthétique, autre
39.49.10↔	Révision d'anastomose vasculaire	39.57.40↔	Réparation d'artères abdominales avec patch synthétique, SAP
39.49.20↔	Révision d'implant vasculaire	39.57.41↔	Réparation de l'aorte abdominale avec patch synthétique
39.49.21↔	Remplacement d'implant vasculaire	39.57.42↔	Réparation du tronc coeliaque avec patch synthétique
39.49.22↔	Ablation d'implant vasculaire	39.57.43↔	Réparation de l'artère gastrique avec patch synthétique
39.49.30↔	Remplacement de conduit cardiaque	39.57.44↔	Réparation de l'artère hépatique avec patch synthétique
39.49.99↔	Autre révision après intervention vasculaire, autre	39.57.45↔	Réparation de l'artère splénique avec patch synthétique
39.55↔	Réimplantation de vaisseau rénal aberrant	39.57.46↔	Réparation de l'artère rénale avec patch synthétique
39.56.00↔	Réparation de vaisseau sanguin, avec patch de tissu (plastie), SAP	39.57.47↔	Réparation de l'artère mésentérique avec patch synthétique
39.56.10↔	Réparation de vaisseaux de la tête et du cou avec patch de tissu, SAP		
39.56.11↔	Réparation de vaisseaux intracrâniens avec patch de tissu		
39.56.12↔	Réparation de la veine jugulaire avec patch de tissu		
39.56.19↔	Réparation de vaisseaux de la tête et du cou avec patch de tissu, autre		
39.56.20↔	Réparation de vaisseaux du membre supérieur avec patch de tissu, SAP		
39.56.21↔	Réparation d'artères du membre supérieur avec patch de tissu		
39.56.22↔	Réparation de la veine artère sous-clavière, de la veine axillaire et de la veine brachiocéphalique avec patch de tissu		

39.57.48↔	Réparation de l'artère iliaque avec patch synthétique	39.76.60↔	Thrombectomie percutanée de vaisseau(x) (extracrâniens) précérébral(aux), SAP
39.57.49↔	Réparation d'artères abdominales avec patch synthétique, autre	39.76.61↔	Thrombectomie percutanée à lame rotative de vaisseau(x) (extracrâniens) précérébral(aux)
39.57.50↔	Réparation de veines abdominales avec patch synthétique, SAP	39.76.62↔	Thrombectomie percutanée de vaisseau(x) (extracrâniens) assistée par stent
39.57.51↔	Réparation de la veine cave inférieure avec patch synthétique	39.76.69↔	Thrombectomie percutanée de vaisseau(x) (extracrâniens) précérébral(aux), autre
39.57.52↔	Réparation de la veine iliaque avec patch synthétique	39.76.70↔	Extraction endovasculaire percutanée de corps étranger de vaisseaux extracrâniens de la tête et du cou
39.57.59↔	Réparation de veines abdominales avec patch synthétique, autre	39.76.99↔	Intervention endovasculaire transluminale percutanée sur vaisseau(x) (extracrâniens) précérébral(aux), autre
39.57.60↔	Réparation de vaisseaux du membre inférieur avec patch synthétique, SAP	39.77.50↔	Thrombectomie percutanée sélective de vaisseau(x) intracrâniens
39.57.61↔	Réparation d'artères du membre inférieur avec patch synthétique	39.77.70↔	Extraction endovasculaire percutanée de corps étranger de vaisseau(x) intracrâniens
39.57.62↔	Réparation de la veine fémorale et de la veine poplitée avec patch synthétique	39.8x.00↔	Opération du corps carotidien, du sinus carotidien et d'autres corps vasculaires, SAP
39.57.63↔	Réparation d'autres veines profondes du membre inférieur avec patch synthétique	39.8x.10↔	Exploration du corps carotidien et d'autres corps vasculaires
39.57.64↔	Réparation de veines superficielles de la cuisse avec patch synthétique	39.8x.11↔	Excision du corps carotidien et d'autres corps vasculaires
39.57.69↔	Réparation de vaisseaux du membre inférieur avec patch synthétique, autre	39.8x.20↔	Implantation ou remplacement de générateur d'impulsions pour activation du baroréflexe
39.57.99↔	Réparation de vaisseau sanguin avec patch synthétique (plastie), autre	39.8x.21↔	Révision (sans remplacement) de générateur d'impulsions pour activation du baroréflexe
39.58↔	Réparation de vaisseau sanguin, avec patch de type non précisé	39.8x.22↔	Ablation de générateur d'impulsions pour activation du baroréflexe
39.76.00↔	Intervention endovasculaire transluminale percutanée sur vaisseau(x) (extracrâniens) précérébral(aux), SAP	39.8x.30↔	Implantation ou remplacement d'électrode(s) pour activation du baroréflexe
39.76.10↔	Angioplastie percutanée à ballonnet de vaisseau(x) (extracrâniens) précérébral(aux)	39.8x.31↔	Révision (sans remplacement) d'électrode(s) pour activation du baroréflexe
39.76.20↔	Angioplastie percutanée de vaisseau(x) (extracrâniens) précérébral(aux), système à lame rotative ou multilames	39.8x.32↔	Ablation d'électrode(s) pour activation du baroréflexe
39.76.30↔	Angioplastie percutanée au laser de vaisseau(x) (extracrâniens) précérébral(aux)	39.8x.99↔	Opération du corps carotidien, du sinus carotidien et d'autres corps vasculaires, autre
39.76.40↔	Athérectomie percutanée de vaisseau(x) (extracrâniens) précérébral(aux)		
39.76.50↔	Thrombolyse percutanée sélective de vaisseaux extracrâniens de la tête et du cou		

procédure B04-2

00.63↔	Insertion percutanée de stent(s) d'artère carotide	39.76.61↔	Thrombectomie percutanée à lame rotative de vaisseau(x) (extracrâniens) précérébral(aux)
00.64↔	Insertion percutanée de stent(s) dans d'autres artères précérébrales (extracrâniennes)	39.76.62↔	Thrombectomie percutanée de vaisseau(x) extracrâniens assistée par stent
39.76.00↔	Intervention endovasculaire transluminale percutanée sur vaisseau(x) (extracrâniens) précérébral(aux), SAP	39.76.69↔	Thrombectomie percutanée de vaisseau(x) (extracrâniens) précérébral(aux), autre
39.76.10↔	Angioplastie percutanée à ballonnet de vaisseau(x) (extracrâniens) précérébral(aux)	39.76.70↔	Extraction endovasculaire percutanée de corps étranger de vaisseaux extracrâniens de la tête et du cou
39.76.20↔	Angioplastie percutanée de vaisseau(x) (extracrâniens) précérébral(aux), système à lame rotative ou multilames	39.76.99↔	Intervention endovasculaire transluminale percutanée sur vaisseau(x) (extracrâniens) précérébral(aux), autre
39.76.30↔	Angioplastie percutanée au laser de vaisseau(x) (extracrâniens) précérébral(aux)	39.77.50↔	Thrombectomie percutanée sélective de vaisseau(x) intracrâniens
39.76.40↔	Athérectomie percutanée de vaisseau(x) (extracrâniens) précérébral(aux)	39.77.70↔	Extraction endovasculaire percutanée de corps étranger de vaisseau(x) intracrâniens
39.76.50↔	Thrombolyse percutanée sélective de vaisseaux extracrâniens de la tête et du cou		
39.76.60↔	Thrombectomie percutanée de vaisseau(x) (extracrâniens) précérébral(aux), SAP		

procédure B04-3

38.12↔	Endartériectomie d'autres vaisseaux de la tête et du cou	38.33.10↔	Résection d'artères de membre supérieur avec anastomose, SAP
38.32.00↔	Résection d'autres vaisseaux de la tête et du cou, avec anastomose, SAP	38.33.11↔	Résection d'artères de membre supérieur avec anastomose
38.32.10↔	Résection d'artères extracrâniennes de la tête et du cou, avec anastomose	38.33.12↔	Résection de l'artère cubitale, avec anastomose
38.32.20↔	Résection de veines extracrâniennes de la tête et du cou, avec anastomose, SAP	38.33.13↔	Résection d'autres artères de l'avant-bras, avec anastomose
38.32.21↔	Résection de la veine jugulaire, avec anastomose	38.33.14↔	Résection d'artères de la main, avec anastomose
38.32.22↔	Résection de veines extracrâniennes superficielles de la tête et du cou, avec anastomose	38.33.20↔	Résection de veines de membre supérieur, avec anastomose, SAP
38.32.99↔	Résection d'autres vaisseaux de la tête et du cou, avec anastomose, autre	38.33.21↔	Résection de la veine axillaire, avec anastomose
38.33.00↔	Résection de vaisseaux de membre supérieur avec anastomose, SAP	38.33.22↔	Résection d'autres veines profondes de membre supérieur, avec anastomose
		38.33.23↔	Résection de veines superficielles de membre supérieur, avec anastomose

38.33.99↔ Résection de vaisseaux de membre supérieur avec anastomose, autre	39.22.00↔ Pontage entre aorte, artère sous-clavière et carotide, SAP
38.35.00↔ Résection de vaisseaux thoraciques, avec anastomose, SAP	39.22.10↔ Pontage de l'artère carotide, SAP
38.35.10↔ Résection d'artères thoraciques, avec anastomose, SAP	39.22.11↔ Pontage carotido-carotidien
38.35.11↔ Résection de l'artère sous-clavière, avec anastomose	39.22.12↔ Pontage entre artère carotide et artère vertébrale
38.35.12↔ Résection du tronc brachio-céphalique, avec anastomose	39.22.13↔ Pontage entre artère carotide et artère sous-clavière [pontage carotido-sous-clavier]
38.35.13↔ Résection de l'artère pulmonaire, avec anastomose	39.22.14↔ Pontage entre artère carotide et aorte
38.35.19↔ Résection d'artères thoraciques, avec anastomose, autre	39.22.19↔ Pontage de l'artère carotide, autre
38.35.20↔ Résection de veines thoraciques, avec anastomose, SAP	39.22.20↔ Pontage de l'artère sous-clavière, SAP
38.35.21↔ Résection de la veine pulmonaire, avec anastomose	39.22.21↔ Pontage entre artère sous-clavière et aorte
38.35.22↔ Résection de la veine sous-clavière, avec anastomose	39.22.29↔ Pontage de l'artère sous-clavière, autre
38.35.23↔ Résection de la veine cave supérieure, avec anastomose	39.22.99↔ Pontage entre aorte, artère sous-clavière et carotide, autre
38.35.28↔ Résection de veines thoraciques et d'autres veines profondes, avec anastomose	39.23↔ Autre pontage ou shunt vasculaire intrathoracique
38.35.29↔ Résection de veines thoraciques, avec anastomose, autre	39.29.00↔ Autre pontage ou shunt vasculaire (périphérique), SAP
38.35.99↔ Résection de vaisseaux thoraciques, avec anastomose, autre	39.29.10↔ Pontage ou shunt vasculaire d'artères de membre inférieur, SAP
38.38.00↔ Résection d'artères de membre inférieur, avec anastomose, SAP	39.29.11↔ Shunt ou pontage vasculaire fémoro-fémoral
38.38.10↔ Résection de l'artère fémorale (commune) (superficielle), avec anastomose	39.29.12↔ Shunt ou pontage vasculaire fémoro-poplité
38.38.11↔ Résection de l'artère fémorale profonde, avec anastomose	39.29.13↔ Shunt ou pontage vasculaire fémoro-crural
38.38.12↔ Résection de l'artère poplitée, avec anastomose	39.29.14↔ Shunt ou pontage vasculaire fémoro-pédieux
38.38.99↔ Résection d'artères de membre inférieur, avec anastomose, SAP	39.29.15↔ Shunt ou pontage vasculaire poplitéo-crural ou poplitéo-pédieux
38.42↔ Résection d'autres vaisseaux de la tête et du cou, avec remplacement	39.29.16↔ Pontage ou shunt vasculaire d'artères de la jambe et du pied
38.83.00↔ Autre occlusion chirurgicale de vaisseaux de membre supérieur, SAP	39.29.19↔ Pontage ou shunt vasculaire d'artères de membre inférieur, autre
38.83.10↔ Autre occlusion chirurgicale d'artères de membre supérieur, SAP	39.29.20↔ Pontage ou shunt vasculaire d'artères de membre supérieur
38.83.11↔ Autre occlusion chirurgicale d'artères de la main	39.29.30↔ Autre pontage ou shunt vasculaire (périphérique), extra-anatomique, SAP
38.83.19↔ Autre occlusion chirurgicale d'autres artères de membre supérieur	39.29.31↔ Shunt ou pontage vasculaire sous-clavio-fémoral
38.83.20↔ Autre occlusion chirurgicale de veines de membre supérieur, SAP	39.29.32↔ Shunt ou pontage vasculaire axillo-fémoral
38.83.21↔ Autre occlusion chirurgicale de veines profondes de membre supérieur	39.29.33↔ Pontage croisé fémoro-fémoral
38.83.29↔ Autre occlusion chirurgicale de veines de membre supérieur, autre	39.29.39↔ Autre pontage ou shunt vasculaire (périphérique), extra-anatomique, autre
38.83.99↔ Autre occlusion chirurgicale de vaisseaux de membre supérieur, autre	39.29.40↔ Shunt ou pontage vasculaire de veines
	39.29.80↔ Shunt peropératoire temporaire, SAP
	39.29.81↔ Shunt peropératoire temporaire, artério-artériel
	39.29.82↔ Shunt peropératoire temporaire, artério-veineux
	39.29.89↔ Shunt peropératoire temporaire, autre
	39.29.99↔ Autre pontage ou shunt vasculaire (périphérique), autre
	39.55↔ Réimplantation de vaisseau rénal aberrant

ADRG B05**Décompression lors de syndrome du tunnel carpien ou du tunnel tarsien**

Procédure dans le tableau B05-1

DRG B05Z**Décompression lors de syndrome du tunnel carpien ou du tunnel tarsien****procédure B05-1**

04.43.00↔ Libération du canal carpien, SAP	82.19.00↔ Autre section de tissu mou de la main, SAP
04.43.10↔ Libération du canal carpien par endoscopie	82.19.10↔ Autre section de tissu mou de la main, section de muscles de la main
04.43.99↔ Libération du canal carpien, autre	82.19.99↔ Autre section de tissu mou de la main, autre
04.44↔ Libération du canal tarsien	

ADRG B06**Interventions pour paralysie cérébrale, dystrophie musculaire ou neuropathie, âge < 19 ans ou avec CC sévères**

Diagnostic principal dans le tableau B06-1 et (procédure dans le tableau B06-2 ou procédure dans le tableau B06-3) et (PCCL > 2 ou Âge < 19 années)

DRG B06A**Interventions pour paralysie cérébrale, dystrophie musculaire ou neuropathie, âge < 16 ans**

Âge < 16 années

DRG B06B Interventions pour paralysie cérébrale, dystrophie musculaire ou neuropathie, âge < 19 ans et âge > 15 ans ou avec CC sévères
diagnostic principal B06-1

G11.0	Ataxie congénitale non progressive	G40.2	Epilepsie et syndromes épileptiques symptomatiques définis par leur localisation (focale, partielle) avec des crises partielles complexes
G11.1	Ataxie cérébelleuse à début précoce	G40.3	Epilepsie et syndromes épileptiques généralisés idiopathiques
G11.2	Ataxie cérébelleuse tardive	G40.4	Autres épilepsies et syndromes épileptiques généralisés
G11.3	Ataxie cérébelleuse avec défaut de réparation de l'ADN	G40.5	Syndromes épileptiques particuliers
G11.4	Paraplégie spastique héréditaire	G40.6	Crise de grand mal, sans précision (avec ou sans petit mal)
G11.8	Autres ataxies héréditaires	G40.7	Petit mal, sans crises de grand mal, sans précision
G11.9	Ataxie héréditaire, sans précision	G40.8	Autres épilepsies
G12.0	Amyotrophie spinale infantile, type I [Werdnig-Hoffman]	G40.9	Epilepsie, sans précision
G12.1	Autres amyotrophies spinales héréditaires	G41.0	Etat de grand mal épileptique
G12.2	Maladies du neurone moteur	G41.1	Etat de petit mal épileptique
G12.8	Autres amyotrophies spinales et syndromes apparentés	G41.2	Etat de mal épileptique partiel complexe
G12.9	Amyotrophie spinale, sans précision	G41.8	Autres états de mal épileptique
G21.0	Syndrome malin des neuroleptiques	G41.9	Etat de mal épileptique, sans précision
G21.1	Autres syndromes secondaires parkinsoniens dus à des médicaments	G43.0	Migraine sans aura [migraine commune]
G23.1	Ophthalmoplégie supranucléaire progressive [maladie de Steele-Richardson-Olszewski]	G43.1	Migraine avec aura [migraine classique]
G25.80	Mouvements périodiques des jambes au cours du sommeil (Periodic Limb Movements in Sleep [PLMS])	G43.2	Etat de mal migraineux
G25.81	Syndrome de(s) jambes sans repos [Restless Legs Syndrome]	G43.3	Migraine compliquée
G25.88	Autres syndromes précisés extrapyramidaux et troubles de la motricité	G43.8	Autres migraines
G35.0	Première manifestation d'une sclérose en plaques	G43.9	Migraine, sans précision
G35.10	Sclérose en plaques rémittente (évolution par poussées): Sans mention d'exacerbation aiguë ou de progression	G44.0	Syndrome d'algie vasculaire de la face
G35.11	Sclérose en plaques rémittente (évolution par poussées): Avec mention d'exacerbation aiguë ou de progression	G44.1	Céphalée vasculaire, non classée ailleurs
G35.20	Sclérose en plaques progressive d'emblée (chronique, progressive primaire): Sans mention d'exacerbation aiguë ou de progression	G44.4	Céphalée médicamenteuse, non classée ailleurs
G35.21	Sclérose en plaques progressive d'emblée (chronique, progressive primaire): Avec mention d'exacerbation aiguë ou de progression	G45.02	Syndrome vertébro-basilaire: Régression totale en 1 à 24 heures
G35.30	Sclérose en plaques rémittente progressive (chronique, secondairement progressive): Sans mention d'exacerbation aiguë ou de progression	G45.03	Syndrome vertébro-basilaire: Régression totale en moins d'une heure
G35.31	Sclérose en plaques rémittente progressive (chronique, secondairement progressive): Avec mention d'exacerbation aiguë ou de progression	G45.09	Syndrome vertébro-basilaire: Évolution de la Régression non précisée
G35.9	Sclérose en plaques non précisée	G45.12	Syndrome carotidien (hémisphérique): Régression totale en 1 à 24 heures
G36.0	Neuromyéélite optique [Devic]	G45.13	Syndrome carotidien (hémisphérique): Régression totale en moins d'une heure
G36.1	Leucoencéphalite hémorragique aiguë et subaiguë [Hurst]	G45.19	Syndrome carotidien (hémisphérique): Évolution de la Régression non précisée
G36.8	Autres affections démyélinisantes aiguës disséminées précisées	G45.22	Accident ischémique transitoire de territoires artériels précérébraux multiples et bilatéraux: Régression totale en 1 à 24 heures
G36.9	Affection démyélinisante aiguë disséminée, sans précision	G45.23	Accident ischémique transitoire de territoires artériels précérébraux multiples et bilatéraux: Régression totale en moins d'une heure
G37.0	Sclérose diffuse	G45.29	Accident ischémique transitoire de territoires artériels précérébraux multiples et bilatéraux: Évolution de la Régression non précisée
G37.1	Démyélinisation centrale du corps calleux	G45.42	Amnésie globale transitoire: Régression totale en 1 à 24 heures
G37.2	Myélinolyse centroponine	G45.43	Amnésie globale transitoire: Régression totale en moins d'une heure
G37.3	Myélite transverse aiguë au cours d'affections démyélinisantes du système nerveux central	G45.49	Amnésie globale transitoire: Évolution de la Régression non précisée
G37.4	Myélite nécrosante subaiguë [Syndrome de Foix-Alajouanine]	G45.82	Autres accidents ischémiques cérébraux transitoires et syndromes apparentés: Régression totale en 1 à 24 heures
G37.5	Sclérose concentrique [Baló]	G45.83	Autres accidents ischémiques cérébraux transitoires et syndromes apparentés: Régression totale en moins d'une heure
G37.8	Autres affections démyélinisantes précisées du système nerveux central	G45.89	Autres accidents ischémiques cérébraux transitoires et syndromes apparentés: Évolution de la Régression non précisée
G37.9	Affection démyélinisante du système nerveux central, sans précision	G45.92	Accident ischémique cérébral transitoire, sans précision: Régression totale en 1 à 24 heures
G40.00	Syndrome pseudo-Lennox	G45.93	Accident ischémique cérébral transitoire, sans précision: Régression totale en moins d'une heure
G40.01	POCS (CSWS) [pointes ondes continues pendant le sommeil lent]	G45.99	Accident ischémique cérébral transitoire, sans précision: Évolution de la Régression non précisée
G40.02	Epilepsie psychomotrice bénigne [crises de terreur]	G47.4	Narcolepsie et cataplexie
G40.08	Autres épilepsies idiopathiques (partielles) localisées (focales) et syndromes épileptiques à crises initialement focales	G50.0	Névralgie du trijumeau
G40.09	Epilepsie idiopathique (partielle) localisée (focale) et syndromes épileptiques à crises initialement focales, sans précision	G50.1	Algie faciale atypique
G40.1	Epilepsie et syndromes épileptiques symptomatiques définis par leur localisation (focale, partielle) avec crises partielles simples	G50.8	Autres affections du nerf trijumeau

G50.9	Affection du nerf trijumeau, sans précision	G71.3	Myopathie mitochondriale, non classée ailleurs
G51.0	Paralysie faciale a frigore	G71.8	Autres affections musculaires primitives
G51.1	Atteinte du ganglion géniculé	G71.9	Affection musculaire primitive, sans précision
G51.2	Syndrome de Melkersson-Rosenthal	G72.0	Myopathie médicamenteuse
G51.3	Hémispasme facial clonique	G72.1	Myopathie alcoolique
G51.4	Myokymies faciales	G72.2	Myopathie due à d'autres agents toxiques
G51.8	Autres affections du nerf facial	G72.3	Paralysies périodiques
G51.9	Affection du nerf facial, sans précision	G72.4	Myopathie inflammatoire, non classée ailleurs
G52.0	Affections du nerf olfactif	G72.80	Myopathie de réanimation
G52.1	Affections du nerf glossopharyngien	G72.88	Autres myopathies précisées
G52.2	Affections du nerf vagal	G72.9	Myopathie, sans précision
G52.3	Affections du nerf grand hypoglosse	G80.0	Paralysie cérébrale spastique quadriplégique
G52.7	Affections de plusieurs nerfs crâniens	G80.1	Paralysie cérébrale spastique diplégique
G52.8	Affections d'autres nerfs crâniens précisés	G80.2	Paralysie cérébrale spastique hémiplegique
G52.9	Affection des nerfs crâniens, sans précision	G80.3	Paralysie cérébrale dyskinétique
G54.0	Affections du plexus brachial	G80.4	Paralysie cérébrale ataxique
G54.1	Affections du plexus lombosacré	G80.8	Autres paralysies cérébrales
G54.2	Affections radiculaires cervicales, non classées ailleurs	G80.9	Paralysie cérébrale, sans précision
G54.3	Affections radiculaires thoraciques, non classées ailleurs	G81.0	Hémiplégie flasque
G54.4	Affections radiculaires lombosacrées, non classées ailleurs	G81.1	Hémiplégie spastique
G54.5	Névràlgie amyotrophique	G81.9	Hémiplégie, sans précision
G54.6	Syndrome douloureux du membre fantôme	G83.0	Diplégie des membres supérieurs
G54.7	Syndrome du membre fantôme sans élément douloureux	G83.1	Monoplégie d'un membre inférieur
G54.8	Autres affections des racines et des plexus nerveux	G83.2	Monoplégie d'un membre supérieur
G54.9	Affection des racines et des plexus nerveux, sans précision	G83.3	Monoplégie, sans précision
G56.0	Syndrome du canal carpien	G83.40	Syndrome de la queue de cheval complet
G56.1	Autres lésions du nerf médian	G83.41	Syndrome de la queue de cheval incomplet
G56.2	Lésion du nerf cubital	G83.49	Syndrome de la queue de cheval, non précisé
G56.3	Lésion du nerf radial	G83.80	Syndrome d'enfermement (locked-in syndrome)
G56.4	Causalgie	G83.88	Autres syndromes paralytiques précisés
G56.8	Autres mononévrites du membre supérieur	G83.9	Syndrome paralytique, sans précision
G56.9	Mononévrite du membre supérieur, sans précision	G90.08	Autre neuropathie autonome périphérique idiopathique
G57.0	Lésion du nerf sciatique	G90.09	Neuropathie autonome périphérique idiopathique, non précisée
G57.1	Méralgie paresthésique	G90.1	Dysautonomie familiale [Riley-Day]
G57.2	Lésion du nerf fémoral	G90.2	Syndrome de Claude Bernard-Homer
G57.3	Lésion du nerf sciatique poplité externe	G90.40	Dysréflexie autonome manifestée par des crises hypertoniques
G57.4	Lésion du nerf sciatique poplité interne	G90.41	Dysréflexie autonome manifestée par des crises de transpiration
G57.5	Syndrome du canal tarsien	G90.48	Autres dysréflexies autonomes
G57.6	Lésion du nerf plantaire	G90.49	Dysréflexie autonome, non précisée
G57.8	Autres mononévrites du membre inférieur	G90.8	Autres affections du système nerveux autonome
G57.9	Mononévrite du membre inférieur, sans précision	G90.9	Affection du système nerveux autonome, sans précision
G58.0	Névrite intercostale	G92	Encéphalopathie toxique
G58.7	Mononévrite de sièges multiples	G93.0	Kystes cérébraux
G58.8	Autres mononévrites précisées	G93.1	Lésion cérébrale anoxique, non classée ailleurs
G58.9	Mononévrite, sans précision	G93.2	Hypertension intracrânienne bénigne
G60.0	Neuropathie héréditaire motrice et sensorielle	G93.4	Encéphalopathie, sans précision
G60.1	Maladie de Refsum	G93.5	Compression du cerveau
G60.2	Neuropathie associée à une ataxie héréditaire	G93.6	Œdème cérébral
G60.3	Neuropathie progressive idiopathique	G93.80	Syndrome apallique
G60.8	Autres neuropathies héréditaires et idiopathiques	G93.88	Autres affections cérébrales précisées
G60.9	Neuropathie héréditaire et idiopathique, sans précision	G93.9	Affection du cerveau, sans précision
G61.0	Syndrome de Guillain-Barré	G95.0	Syringomyélie et syringobulbie
G61.1	Neuropathie sérique	G96.0	Ecoulement de liquide céphalorachidien
G61.8	Autres polynévrites inflammatoires	G96.1	Affection des méninges, non classée ailleurs
G61.9	Polynévrite inflammatoire, sans précision	G96.8	Autres affections précisées du système nerveux central
G62.0	Polynévrite médicamenteuse	G96.9	Affection du système nerveux central, sans précision
G62.1	Polynévrite alcoolique	G97.0	Ecoulement de liquide céphalorachidien après rachicentèse
G62.2	Polynévrite due à d'autres agents toxiques	G97.1	Autre réaction secondaire à une rachicentèse
G62.80	Polynévropathie de réanimation	G98	Autres affections du système nerveux, non classées ailleurs
G62.88	Autres polynévropathies précisées	H47.1	Œdème papillaire, sans précision
G62.9	Polynévrite, sans précision	H47.4	Affections du chiasma optique
G64	Autres affections du système nerveux périphérique	H47.5	Affections des autres voies optiques
G70.0	Myasthénie	H47.6	Affections du cortex visuel
G70.1	Affections neuro-musculaires toxiques	H47.7	Affection des voies optiques, sans précision
G70.2	Myasthénie congénitale et au cours du développement	H51.2	Ophthalmoplégie internucléaire
G70.8	Autres affections neuro-musculaires précisées	I60.0	Hémorragie sous-arachnoïdienne de la bifurcation et du siphon carotidien
G70.9	Affection neuro-musculaire, sans précision	I60.1	Hémorragie sous-arachnoïdienne de l'artère cérébrale moyenne
G71.0	Dystrophie musculaire	I60.2	Hémorragie sous-arachnoïdienne de l'artère communicante antérieure
G71.1	Affections myotoniques		
G71.2	Myopathies congénitales		

I60.3	Hémorragie sous-arachnoïdienne de l'artère communicante postérieure	M54.11	Radiculopathie: Région occipito-atloïdo-axoïdienne
I60.4	Hémorragie sous-arachnoïdienne de l'artère basilaire	M54.12	Radiculopathie: Région cervicale
I60.5	Hémorragie sous-arachnoïdienne de l'artère vertébrale	M54.13	Radiculopathie: Région cervico-dorsale
I60.6	Hémorragie sous-arachnoïdienne d'autres artères intracrâniennes	M54.19	Radiculopathie: Localisation non précisée
I60.7	Hémorragie sous-arachnoïdienne d'une artère intracrânienne, sans précision	M79.20	Névrалgie et névrite, sans précision: Sièges multiples
I60.8	Autres hémorragies sous-arachnoïdiennes	M79.21	Névrалgie et névrite, sans précision: Région scapulaire
I60.9	Hémorragie sous-arachnoïdienne, sans précision	M79.22	Névrалgie et névrite, sans précision: Bras humérus articulation du coude
I61.0	Hémorragie intracérébrale hémisphérique, sous-corticale	M79.23	Névrалgie et névrite, sans précision: Avant-bras cubitus articulation du poignet
I61.1	Hémorragie intracérébrale hémisphérique, corticale	M79.24	Névrалgie et névrite, sans précision: Main carpe
I61.2	Hémorragie intracérébrale hémisphérique, non précisée	M79.25	Névrалgie et névrite, sans précision: Région pelvienne
I61.3	Hémorragie intracérébrale du tronc cérébral	M79.26	Névrалgie et névrite, sans précision: Jambe péroné articulation du genou
I61.4	Hémorragie intracérébrale cérébelleuse	M79.27	Névrалgie et névrite, sans précision: Cheville et métatarse
I61.5	Hémorragie intracérébrale intraventriculaire	M79.28	Névrалgie et névrite, sans précision: Autres
I61.6	Hémorragie intracérébrale, localisations multiples	M79.29	Névrалgie et névrite, sans précision: Siège non précisé
I61.8	Autres hémorragies intracérébrales	M89.00	Algoneurodystrophie: Sièges multiples
I61.9	Hémorragie intracérébrale, sans précision	M89.01	Algoneurodystrophie: Région scapulaire
I62.00	Hémorragie sous-durale (aiguë) (non traumatique): Aiguë	M89.02	Algoneurodystrophie: Bras humérus articulation du coude
I62.01	Hémorragie sous-durale (aiguë) (non traumatique): Subaiguë	M89.03	Algoneurodystrophie: Avant-bras cubitus articulation du poignet
I62.02	Hémorragie sous-durale (aiguë) (non traumatique): Chronique	M89.04	Algoneurodystrophie: Main carpe
I62.09	Hémorragie sous-durale (aiguë) (non traumatique): Non précisée	M89.05	Algoneurodystrophie: Région pelvienne
I62.1	Hémorragie extradurale non traumatique	M89.06	Algoneurodystrophie: Jambe péroné articulation du genou
I62.9	Hémorragie intracrânienne (non traumatique), sans précision	M89.07	Algoneurodystrophie: Cheville et métatarse
I63.0	Infarctus cérébral dû à une thrombose des artères précérébrales	M89.08	Algoneurodystrophie: Autres
I63.1	Infarctus cérébral dû à une embolie des artères précérébrales	M89.09	Algoneurodystrophie: Siège non précisé
I63.2	Infarctus cérébral dû à une occlusion ou sténose des artères précérébrales, de mécanisme non précisé	P11.3	Lésion du nerf facial due à un traumatisme obstétrical
I63.3	Infarctus cérébral dû à une thrombose des artères cérébrales	P11.4	Lésion des autres nerfs crâniens due à un traumatisme obstétrical
I63.4	Infarctus cérébral dû à une embolie des artères cérébrales	P14.0	Paralysie de Duchenne-Erb due à un traumatisme obstétrical
I63.5	Infarctus cérébral dû à une occlusion ou sténose des artères cérébrales, de mécanisme non précisé	P14.1	Paralysie de Dejerine-Klumpke due à un traumatisme obstétrical
I63.6	Infarctus cérébral dû à une thrombose veineuse cérébrale, non pyogène	P14.2	Paralysie du nerf phrénique due à un traumatisme obstétrical
I63.8	Autres infarctus cérébraux	P14.3	Autres lésions du plexus brachial dues à un traumatisme obstétrical
I63.9	Infarctus cérébral, sans précision	P14.8	Lésions d'autres parties du système nerveux périphérique dues à un traumatisme obstétrical
I64	Accident vasculaire cérébral, non précisé comme étant hémorragique ou par infarctus	P14.9	Lésion du système nerveux périphérique due à un traumatisme obstétrical, sans précision
I65.0	Occlusion et sténose de l'artère vertébrale	P21.0	Asphyxie obstétricale grave
I65.1	Occlusion et sténose de l'artère basilaire	P21.1	Asphyxie obstétricale légère ou modérée
I65.2	Occlusion et sténose de l'artère carotide	P21.9	Asphyxie obstétricale, sans précision
I65.3	Occlusion et sténose des artères précérébrales, multiples et bilatérales	P90	Convulsions du nouveau-né
I65.8	Occlusion et sténose d'une autre artère précérébrale	P91.0	Ischémie cérébrale néonatale
I65.9	Occlusion et sténose d'une artère précérébrale, sans précision	P91.1	Kystes périventriculaires acquis du nouveau-né
I66.0	Occlusion et sténose de l'artère cérébrale moyenne	P91.2	Leucomalacie cérébrale néonatale
I66.1	Occlusion et sténose de l'artère cérébrale antérieure	P91.3	Irritabilité cérébrale du nouveau-né
I66.2	Occlusion et sténose de l'artère cérébrale postérieure	P91.4	Baisse de l'activité cérébrale du nouveau-né
I66.3	Occlusion et sténose des artères cérébelleuses	P91.5	Coma du nouveau-né
I66.4	Occlusion et sténose des artères cérébrales, multiples et bilatérales	P91.6	Encéphalopathie anoxo-ischémique [hypoxique ischémique] du nouveau-né
I66.8	Occlusion et sténose d'une autre artère cérébrale	P91.88	Syndrome d'enfermement et syndrome apallique chez le nouveau-né
I66.9	Occlusion et sténose d'une artère cérébrale, sans précision	P91.9	Autres troubles cérébraux non précisés chez le nouveau-né
I67.10	Anévrisme cérébral (acquis)	P91.9	Affection cérébrale du nouveau-né, sans précision
I67.11	Fistule artériovineuse cérébrale (acquise)	P94.0	Myasthénie transitoire néonatale
I67.2	Athérosclérose cérébrale	Q00.0	Anencéphalie
I67.5	Maladie de Moyamoya	Q00.1	Cranio-rachischisis
I67.6	Thrombose non pyogène du système veineux intracrânien	Q00.2	Inencéphalie
I67.7	Artérite cérébrale, non classée ailleurs	Q01.0	Encéphalocèle frontale
I67.80	Vasospasme au cours d'hémorragie sous-arachnoïdienne	Q01.1	Encéphalocèle naso-frontale
I67.88	Autres maladies cérébrovasculaires précisées	Q01.2	Encéphalocèle occipitale
I67.9	Maladie cérébrovasculaire, sans précision	Q01.8	Encéphalocèle d'autres localisations
M21.33	Poignet ou pied tombant (acquis): Avant-bras cubitus articulation du poignet	Q01.9	Encéphalocèle, sans précision
M21.50	Main et pied bot(e) ou en griffe acquis(e): Sièges multiples	Q02	Microcéphalie
M21.54	Main et pied bot(e) ou en griffe acquis(e): Main carpe	Q03.0	Malformations de l'aqueduc de Sylvius
M53.0	Syndrome cervico-céphalique	Q03.1	Atrésie des fentes de Luschka et du foramen de Magendie
M53.1	Syndrome cervico-brachial	Q03.8	Autres hydrocéphalies congénitales
M54.10	Radiculopathie: Localisations vertébrales multiples	Q03.9	Hydrocéphalie congénitale, sans précision
		Q04.0	Malformations congénitales du corps calleux
		Q04.1	Arhinencéphalie

Q04.2	Holoprosencéphalie	Q07.9	Malformation congénitale du système nerveux, sans précision
Q04.3	Autres anomalies localisées du développement de l'encéphale	Q28.00	Anévrisme artérioveineux congénital des vaisseaux précérébraux
Q04.4	Dysplasie du septum et des voies optiques	Q28.01	Fistule artérioveineuse congénitale des vaisseaux précérébraux
Q04.5	Mégalencéphalie	Q28.08	Autres malformations artérioveineuses congénitales des vaisseaux précérébraux
Q04.6	Kystes cérébraux congénitaux	Q28.09	Malformation artérioveineuse congénitale des vaisseaux précérébraux, non précisée
Q04.8	Autres malformations congénitales précisées de l'encéphale	Q28.10	Anévrisme congénital des vaisseaux précérébraux
Q04.9	Malformation congénitale de l'encéphale, sans précision	Q28.11	Fistule congénitale des vaisseaux précérébraux
Q05.0	Spina bifida cervical, avec hydrocéphalie	Q28.18	Autres malformations congénitales des vaisseaux précérébraux
Q05.1	Spina bifida thoracique, avec hydrocéphalie	Q28.19	Malformation congénitale des vaisseaux précérébraux, non précisée
Q05.2	Spina bifida lombaire, avec hydrocéphalie	Q28.20	Anévrisme artérioveineux congénital des vaisseaux cérébraux
Q05.3	Spina bifida sacré, avec hydrocéphalie	Q28.21	Fistule artérioveineuse congénitale des vaisseaux cérébraux
Q05.4	Spina bifida, avec hydrocéphalie, sans précision	Q28.28	Autres malformations artérioveineuses congénitales des vaisseaux cérébraux
Q05.5	Spina bifida cervical, sans hydrocéphalie	Q28.29	Malformation artérioveineuse congénitale des vaisseaux cérébraux, non précisée
Q05.6	Spina bifida thoracique, sans hydrocéphalie	Q28.30	Anévrisme congénital des vaisseaux cérébraux
Q05.7	Spina bifida lombaire, sans hydrocéphalie	Q28.31	Fistule congénitale des vaisseaux cérébraux
Q05.8	Spina bifida sacré, sans hydrocéphalie	Q28.38	Autres malformations congénitales des vaisseaux cérébraux
Q05.9	Spina bifida, sans précision	Q28.39	Malformation congénitale des vaisseaux cérébraux, non précisée
Q06.0	Amyélie	Q76.0	Spina bifida occulta
Q06.1	Hypoplasie et dysplasie de la moelle épinière	Q85.1	Sclérose tubéreuse
Q06.2	Diastématomyélie		
Q06.3	Autres malformations congénitales de la queue de cheval		
Q06.4	Hydromyélie		
Q06.8	Autres malformations congénitales précisées de la moelle épinière		
Q06.9	Malformation congénitale de la moelle épinière, sans précision		
Q07.0	Syndrome d'Arnold-Chiari		
Q07.8	Autres malformations congénitales précisées du système nerveux		

procédure B06-2

01.24.00↔	Autre craniotomie, SAP	01.25.14↔	Autre craniectomie, insertion de matériel alloplastique ou de réservoir médicamenteux dans les os crâniens ou l'espace épidural
01.24.10↔	Autre craniotomie avec décompression	01.25.19↔	Autre craniectomie pour drainage de liquide épidural ou pour d'autres raisons
01.24.11↔	Autre craniotomie pour évacuation d'hématome épidural	01.25.20↔	Autre craniectomie, re-craniectomie avec mise en place de drain
01.24.12↔	Autre craniotomie pour évacuation d'empyème épidural	01.25.21↔	Autre craniotomie, re-craniectomie pour ablation de matériel alloplastique ou de réservoir médicamenteux des os crâniens ou de l'espace épidural
01.24.13↔	Autre craniotomie, insertion de matériel alloplastique ou de réservoir médicamenteux dans les os crâniens ou l'espace épidural	01.25.99↔	Autre craniectomie, autre
01.24.14↔	Autre craniotomie, ablation de matériel alloplastique ou de réservoir médicamenteux des os crâniens ou de l'espace épidural	77.16.00↔	Autre incision osseuse sans section, rotule, SAP
01.24.15↔	Autre craniotomie, extraction de corps étranger des os crâniens ou de l'espace épidural	77.16.10↔	Autre incision osseuse sans section, rotule, exploration et forage de l'os
01.24.16↔	Autre craniotomie pour autre drainage de liquide épidural ou pour d'autres raisons	77.16.11↔	Autre incision osseuse sans section, rotule, extraction de corps étranger
01.24.20↔	Craniotomie, abord par la calotte crânienne, SAP	77.16.12↔	Autre incision osseuse sans section, rotule, insertion et enlèvement de réservoir médicamenteux
01.24.21↔	Trépanation de la calotte crânienne comme voie d'abord	77.16.13↔	Autre incision osseuse sans section, rotule, drainage
01.24.22↔	Craniotomie stéréotaxique, abord par la calotte crânienne	77.16.99↔	Autre incision osseuse sans section, rotule, autre
01.24.29↔	Craniotomie, abord par la calotte crânienne, autre	77.20↔	Ostéotomie cunéiforme, site non spécifié
01.24.30↔	Abord par la base du crâne, SAP	77.25.00↔	Ostéotomie cunéiforme, fémur, SAP
01.24.31↔	Abord par la base du crâne, voie transorale	77.25.10↔	Ostéotomie cunéiforme, col fémoral
01.24.32↔	Abord par la base du crâne, voie transorale, avec division du voile du palais	77.25.20↔	Ostéotomie cunéiforme d'autre partie du fémur
01.24.33↔	Abord par la base du crâne, voie transorale, avec division du voile du palais et du palais osseux	77.25.99↔	Ostéotomie cunéiforme, fémur, autre
01.24.34↔	Abord par la base du crâne, voie transsphénoïdale	77.27.00↔	Ostéotomie cunéiforme, tibia et péroné, SAP
01.24.35↔	Abord par la base du crâne, voie transthoracique	77.27.10↔	Ostéotomie cunéiforme, tibia
01.24.36↔	Abord par la base du crâne, voie transmastoiïdienne	77.27.20↔	Ostéotomie cunéiforme, péroné
01.24.37↔	Abord par la base du crâne, voie translabyrinthique	77.27.99↔	Ostéotomie cunéiforme, tibia et péroné, autre
01.24.38↔	Abord par la base du crâne, voie transpyramidale	77.29.00↔	Autre ostéotomie cunéiforme, autre site spécifié, sauf os de la face, SAP
01.24.39↔	Abord par la base du crâne, autre	77.29.10↔	Ostéotomie cunéiforme, phalanges de la main
01.24.3a↔	Abord par la base du crâne, voie transcondyloïdienne	77.29.20↔	Ostéotomie cunéiforme, vertèbre
01.24.3b↔	Abord par la base du crâne, voie transorbitaire	77.29.30↔	Ostéotomie cunéiforme, os pelvien
01.24.3c↔	Abord par la base du crâne, avec ostéotomie type Le Fort I	77.29.40↔	Ostéotomie cunéiforme, phalanges du pied
01.24.99↔	Autre craniotomie, autre	77.29.99↔	Autre ostéotomie cunéiforme, autre site spécifié, sauf os de la face, autre
01.25.00↔	Autre craniectomie, SAP	77.30↔	Autre section osseuse, site non spécifié
01.25.10↔	Autre craniectomie avec décompression	77.35.00↔	Autre section osseuse, fémur, SAP
01.25.11↔	Autre craniectomie pour évacuation d'hématome épidural	77.35.10↔	Ostéotomie de (dé)rotation du col fémoral
01.25.12↔	Autre craniectomie pour évacuation d'empyème épidural	77.35.11↔	Corticotomie et transport de segment du col fémoral
01.25.13↔	Autre craniectomie, extraction de corps étranger des os crâniens ou de l'espace épidural		

77.35.12↔	Ostéotomie complexe (pluridimensionnelle) du col fémoral (avec correction axiale)	78.60.00↔	Ablation de matériel implanté dans l'os, site non spécifié, SAP
77.35.19↔	Autre section osseuse du col fémoral	78.60.05↔	Ablation de matériel implanté dans l'os, site non spécifié, enlèvement d'implant de remplacement (partiel) osseux
77.35.20↔	Ostéotomie de (dé)rotation d'autre partie du fémur	78.60.08↔	Enlèvement de système interne d'allongement ou de transport de l'os (motorisé / non-motorisé), tout site
77.35.21↔	Corticotomie et transport de segment d'autre partie du fémur	78.60.99↔	Ablation de matériel implanté dans l'os, site non spécifié, autre
77.35.22↔	Ostéotomie complexe (pluridimensionnelle) d'autre partie du fémur (avec correction axiale)	78.61.00↔	Ablation de matériel implanté dans l'os, clavicule, omoplate, côtes et sternum, SAP
77.35.23↔	Autre section osseuse d'autre segment du fémur	78.61.01↔	Ablation de matériel implanté dans l'omoplate et la clavicule: fil, fil intramédullaire, vis, cerclage-haubanage, plaque, plaque à stabilité angulaire, fixateur externe, agrafes de Blount
77.35.99↔	Autre section osseuse, fémur, autre	78.61.05↔	Ablation de matériel implanté dans l'os, clavicule, omoplate, côtes et sternum; enlèvement d'implant de remplacement (partiel) osseux, clavicule, omoplate, côtes et sternum
77.37.00↔	Autre section osseuse, tibia et péroné, SAP	78.61.08↔	Ablation de matériel implanté dans l'omoplate et la clavicule: autre matériel d'ostéosynthèse
77.37.10↔	Ostéotomie de (dé)rotation du tibia	78.61.11↔	Ablation de matériel implanté dans les côtes et le sternum
77.37.11↔	Ostéotomie de (dé)rotation valgusante ou varisante du tibia	78.61.99↔	Ablation de matériel implanté dans l'os, clavicule, omoplate, côtes et sternum, autre
77.37.12↔	Corticotomie et transport de segment tibial	78.62.00↔	Ablation de matériel implanté dans l'os, humérus, SAP
77.37.13↔	Ostéotomie complexe (pluridimensionnelle) du tibia (avec correction axiale)	78.62.01↔	Ablation de matériel implanté dans l'humérus: fil (intramédullaire), vis, cerclage-haubanage, plaque (à stabilité angulaire), plaque angulaire/condylienne, clou médullaire, clou de verrouillage, vis de transfixation, fixateur externe, agrafes (de Blount)
77.37.19↔	Autre section osseuse du tibia	78.62.02↔	Ablation de matériel implanté dans l'humérus: vis de compression dynamique, clou médullaire avec composante articulaire
77.37.20↔	Ostéotomie de (dé)rotation du péroné	78.62.05↔	Ablation de matériel implanté dans l'os, humérus; enlèvement d'implant de remplacement (partiel) osseux, humérus
77.37.21↔	Corticotomie et transport de segment du péroné	78.62.08↔	Ablation de matériel implanté dans l'humérus: autre matériel d'ostéosynthèse
77.37.22↔	Ostéotomie complexe (pluridimensionnelle) du péroné (avec correction axiale)	78.62.99↔	Ablation de matériel implanté dans l'os, humérus, autre
77.37.29↔	Autre section osseuse du péroné	78.63.00↔	Ablation de matériel implanté dans l'os, radius et cubitus, SAP
77.37.99↔	Autre section osseuse, tibia et péroné, autre	78.63.01↔	Ablation de matériel implanté dans le radius et le cubitus: fil (intramédullaire), vis, cerclage-haubanage, plaque (à stabilité angulaire), plaque angulaire/condylienne, clou médullaire, clou de verrouillage, vis de transfixation, fixateur externe, fixateur circulaire, agrafes (de Blount)
77.39.00↔	Autre section osseuse, autre site spécifié, sauf os de la face, SAP	78.63.05↔	Ablation de matériel implanté dans l'os, radius et cubitus; enlèvement d'implant de remplacement (partiel) osseux, radius et cubitus
77.39.10↔	Ostéotomie de (dé)rotation de phalanges de la main	78.63.08↔	Ablation de matériel implanté dans le radius et cubitus (proximal / diaphysaire / distal): autre matériel d'ostéosynthèse
77.39.19↔	Autre section osseuse de phalanges de la main	78.63.99↔	Ablation de matériel implanté dans l'os, radius et cubitus, autre
77.39.30↔	Ostéotomie de (dé)rotation d'os du bassin	78.64.00↔	Ablation de matériel implanté dans l'os, os du carpe et du métacarpe, SAP
77.39.31↔	Corticotomie et transport de segment d'os du bassin	78.64.01↔	Ablation de matériel implanté dans l'os, os du carpe et du métacarpe: fil (intramédullaire), vis, cerclage-haubanage, plaque (à stabilité angulaire), fixateur externe, fixateur circulaire, agrafes (de Blount)
77.39.32↔	Ostéotomie complexe (pluridimensionnelle) d'os du bassin (avec correction axiale)	78.64.05↔	Ablation de matériel implanté dans l'os, os du carpe et du métacarpe; enlèvement d'implant de remplacement (partiel) osseux, os du carpe et du métacarpe
77.39.39↔	Autre section osseuse, os du bassin	78.64.08↔	Ablation de matériel implanté dans l'os, os du carpe et du métacarpe: autre matériel d'ostéosynthèse
77.39.40↔	Ostéotomie correctrice de phalanges du pied	78.64.99↔	Ablation de matériel implanté dans l'os, os du carpe et du métacarpe, autre
77.39.49↔	Autre section osseuse phalanges du pied	78.65.00↔	Ablation de matériel implanté dans l'os, fémur, SAP
77.39.99↔	Autre section osseuse, autre site spécifié, sauf os de la face, autre	78.65.01↔	Ablation de matériel implanté dans le fémur: fil, fil intramédullaire, vis, cerclage-haubanage, plaque (à stabilité angulaire), plaque angulaire/condylienne, vis de compression dynamique, clou médullaire, fixateur externe, agrafes (de Blount)
77.86↔	Autre ostectomie partielle, rotule	78.65.02↔	Ablation de matériel implanté dans le fémur (col / proximal / distal, sauf diaphyse): clou médullaire avec composante articulaire, clou de verrouillage, vis de transfixation
78.05.00↔	Grefe osseuse, fémur, SAP	78.65.03↔	Ablation de matériel implanté dans le fémur (diaphyse): clou médullaire avec composante articulaire
78.05.10↔	Grefe osseuse, fémur, fragment à pédicule vascularisé avec anastomoses microvasculaires	78.65.04↔	Ablation de matériel implanté dans le fémur (proximal / diaphyse / distal, sauf col): fixateur circulaire
78.05.11↔	Grefe osseuse, fémur, fragment à pédicule vascularisé sans anastomoses microvasculaires	78.65.05↔	Ablation de matériel implanté dans l'os, fémur; enlèvement d'implant de remplacement (partiel) osseux, fémur
78.05.12↔	Grefe osseuse, fémur, allogène		
78.05.13↔	Grefe d'os et de cartilage, fémur		
78.05.19↔	Autre greffe osseuse sur fémur (p. ex. os spongieux autologue, lamelles d'os cortico-spongieux, fragment sans pédicule vascularisé)		
78.05.99↔	Grefe osseuse, fémur, autre		
78.20↔	Raccourcissement d'os, site non spécifié		
78.25.00↔	Raccourcissement d'os, fémur, SAP		
78.25.10↔	Epiphysiodèse temporaire, col fémoral		
78.25.11↔	Epiphysiodèse permanente, col fémoral		
78.25.12↔	Epiphysiolyse thérapeutique, col fémoral		
78.25.19↔	Autre raccourcissement d'os, col fémoral		
78.25.20↔	Epiphysiodèse temporaire d'autres parties du fémur		
78.25.21↔	Epiphysiodèse permanente d'autres parties du fémur		
78.25.22↔	Epiphysiolyse thérapeutique d'autres parties du fémur		
78.25.99↔	Raccourcissement d'os, fémur, autre		
78.30↔	Allongement d'os, site non spécifié		
78.31↔	Allongement d'os, clavicule et omoplate		
78.35.00↔	Allongement d'os, fémur, SAP		
78.35.10↔	Allongement d'os, col fémoral		
78.35.19↔	Allongement d'os, autres parties du fémur		
78.35.99↔	Allongement d'os, fémur, autre		
78.39.00↔	Allongement d'os, autre site spécifié, SAP		
78.39.10↔	Allongement d'os, phalanges de la main		
78.39.20↔	Allongement d'os, bassin		
78.39.30↔	Allongement d'os de phalanges du pied		
78.39.99↔	Allongement d'os, autre site spécifié, autre		
78.40↔	Autres réparations ou opérations plastiques osseuses, site non spécifié		
78.45↔	Autres réparations ou opérations plastiques osseuses, fémur		

78.65.08↔	Ablation de matériel implanté dans le fémur: autre matériel d'ostéosynthèse	78.69.41↔	Ablation de matériel implanté dans les phalanges du pied: fil (intramédullaire), vis, cerclage-haubanage, plaque (à stabilité angulaire), fixateur externe, agrafes (de Blount)
78.65.99↔	Ablation de matériel implanté dans l'os, fémur, autre	78.69.45↔	Ablation de matériel implanté dans l'os, autre site spécifié, sauf os de la face; enlèvement d'implant de remplacement (partiel) osseux, phalanges du pied
78.66.00↔	Ablation de matériel implanté dans l'os, rotule, SAP	78.69.48↔	Ablation de matériel implanté dans les phalanges du pied: autre matériel d'ostéosynthèse
78.66.01↔	Ablation de matériel implanté dans la rotule: fil (intramédullaire), vis, cerclage-haubanage, fixateur externe, agrafes (de Blount)	78.69.51↔	Ablation de matériel implanté dans autre os spécifié: fil, cerclage-haubanage, agrafes de Blount
78.66.05↔	Ablation de matériel implanté dans l'os, rotule; enlèvement d'implant de remplacement (partiel) osseux, rotule	78.69.52↔	Ablation de matériel implanté dans autre os spécifié: vis, plaque (à stabilité angulaire), vis de compression dynamique, fil intramédullaire, clou médullaire, clou médullaire avec composante articulaire, clou de verrouillage, vis de transfixation, fixateur externe
78.66.08↔	Ablation de matériel implanté dans la rotule: autre matériel d'ostéosynthèse	78.69.53↔	Ablation de matériel implanté dans autre os spécifié: plaque angulaire/condylienne
78.66.99↔	Ablation de matériel implanté dans l'os, rotule, autre	78.69.55↔	Ablation de matériel implanté dans l'os, autre site spécifié, sauf os de la face; enlèvement d'implant de remplacement (partiel) osseux, autre os spécifié
78.67.00↔	Ablation de matériel implanté dans l'os, tibia et péroné, SAP	78.69.58↔	Ablation de matériel implanté dans autre os spécifié: autre matériel d'ostéosynthèse
78.67.01↔	Ablation de matériel implanté dans le tibia et le péroné: fil (intramédullaire), vis, cerclage-haubanage, fixateur externe, fixateur circulaire, agrafes (de Blount)	78.69.61↔	Ablation de matériel d'ostéosynthèse au niveau de la colonne vertébrale
78.67.05↔	Ablation de matériel implanté dans l'os, tibia et péroné; enlèvement d'implant de remplacement (partiel) osseux, tibia et péroné	78.69.65↔	Ablation de matériel implanté dans l'os, autre site spécifié, sauf os de la face; enlèvement d'implant de remplacement (partiel) osseux, colonne vertébrale
78.67.11↔	Ablation de matériel implanté dans le tibia: plaque (à stabilité angulaire), plaque angulaire/condylienne	78.69.71↔	Ablation arthroscopique de matériel d'ostéosynthèse
78.67.12↔	Ablation de matériel implanté dans le tibia: clou médullaire, clou de verrouillage, vis de transfixation	78.69.99↔	Ablation de matériel implanté dans l'os, autre site spécifié, sauf os de la face, autre
78.67.13↔	Ablation de matériel implanté dans le tibia: vis de compression dynamique	79.15.00↔	Réduction fermée de fracture du fémur, avec fixation interne, SAP
78.67.21↔	Ablation de matériel implanté dans le péroné: plaque (à stabilité angulaire)	79.15.10↔	Réduction fermée de fracture du fémur distal, avec fixation interne
78.67.22↔	Ablation de matériel implanté dans le péroné: clou médullaire, clou de verrouillage, vis de transfixation	79.15.20↔	Réduction fermée d'autre fracture du fémur, avec fixation interne
78.67.28↔	Ablation de matériel implanté dans le tibia et le péroné: autre matériel d'ostéosynthèse	79.15.99↔	Réduction fermée de fracture du fémur, avec fixation interne, autre
78.67.99↔	Ablation de matériel implanté dans l'os, tibia et péroné, autre	79.35.00↔	Réduction ouverte de fracture du fémur, avec fixation interne, SAP
78.68.00↔	Ablation de matériel implanté dans l'os, tarse et métatarse, SAP	79.35.10↔	Réduction ouverte de fracture de la tête fémorale, avec fixation interne
78.68.01↔	Ablation de matériel implanté dans les os du tarse et du métatarse: fil (intramédullaire), vis, cerclage-haubanage, plaque (à stabilité angulaire), fixateur externe, fixateur circulaire, agrafes (de Blount)	79.35.11↔	Réduction ouverte de fracture du col fémoral et de du fémur proximal, avec fixation interne
78.68.05↔	Ablation de matériel implanté dans l'os, os du tarse et du métatarse; enlèvement d'implant de remplacement (partiel) osseux, astragale et calcaneum	79.35.12↔	Réduction ouverte de fracture diaphysaire du fémur, avec fixation interne
78.68.06↔	Ablation de matériel implanté dans l'os, os du tarse et du métatarse; enlèvement d'implant de remplacement (partiel) osseux, autres os du tarse et du métatarse	79.35.13↔	Réduction ouverte de fracture du fémur distal, avec fixation interne
78.68.08↔	Ablation de matériel implanté dans les os du tarse et du métatarse: autre matériel d'ostéosynthèse	79.35.99↔	Réduction ouverte de fracture du fémur avec fixation interne, autre
78.68.99↔	Ablation de matériel implanté dans l'os, os du tarse et du métatarse, autre	79.39.00↔	Réduction ouverte de fracture osseuse, autre site spécifié, avec fixation interne, SAP
78.69.00↔	Ablation de matériel implanté dans l'os, autre os spécifié, sauf os de la face, SAP	79.39.10↔	Réduction ouverte de fracture simple d'omoplate et de clavicule, avec fixation interne
78.69.11↔	Ablation de matériel implanté dans les phalanges de la main: fil (intramédullaire), vis, cerclage-haubanage, plaque (à stabilité angulaire), fixateur externe, agrafes (de Blount)	79.39.11↔	Réduction ouverte de fracture multifragmentaire d'omoplate et de clavicule, avec fixation interne
78.69.15↔	Ablation de matériel implanté dans l'os, autre site spécifié, sauf os de la face; enlèvement d'implant de remplacement (partiel) osseux, phalanges de la main	79.39.20↔	Réduction ouverte de fracture de l'acétabulum, avec fixation interne
78.69.18↔	Ablation de matériel implanté dans les phalanges de la main: autre matériel d'ostéosynthèse	79.39.29↔	Réduction ouverte de fracture d'autres parties du bassin, avec fixation interne
78.69.21↔	Ablation de matériel implanté dans les os du bassin: fil, vis, cerclage-haubanage, fixateur externe, fixateur circulaire, agrafes (de Blount)	79.39.40↔	Réduction ouverte de fracture de la rotule, avec fixation interne
78.69.22↔	Ablation de matériel implanté dans les os du bassin: plaque (à stabilité angulaire)	79.39.99↔	Réduction ouverte de fracture osseuse, autre site spécifié, avec fixation interne, autre
78.69.25↔	Ablation de matériel implanté dans l'os, autre site spécifié, sauf os de la face; enlèvement d'implant de remplacement (partiel) osseux, os du bassin	79.45↔	Réduction fermée de décollement épiphysaire, fémur
78.69.28↔	Ablation de matériel implanté dans les os du bassin: autre matériel d'ostéosynthèse	79.80↔	Réduction ouverte de luxation, site non spécifié
78.69.31↔	Ablation de matériel implanté dans l'astragale et le calcaneum: fil (intramédullaire), vis, cerclage-haubanage, plaque (à stabilité angulaire), fixateur externe, fixateur circulaire, agrafes (de Blount)	79.89.00↔	Réduction ouverte de luxation, autre site spécifié, SAP
78.69.38↔	Ablation de matériel implanté dans l'astragale et le calcaneum: autre matériel d'ostéosynthèse	79.89.10↔	Réduction ouverte de luxation de l'articulation sterno-claviculaire
		79.89.20↔	Réduction ouverte de luxation de l'articulation sacro-iliaque
		79.89.30↔	Réduction ouverte de luxation de la symphyse
		79.89.99↔	Réduction ouverte de luxation, autre site spécifié, autre
		79.95↔	Opération de lésion osseuse traumatique, SAP, fémur
		79.99.00↔	Opération non spécifiée de lésion osseuse traumatique, autre os spécifié, SAP

79.99.10↔	Opération non spécifiée de lésion osseuse traumatique, omoplate et clavicule	81.40.13↔	Plastie d'os spongieux sous-chondral, chirurgicale ouverte, hanche
79.99.20↔	Opération non spécifiée de la colonne vertébrale	81.40.14↔	Grefe de cartilage et implantation de tissu cultivé in vitro, sous arthroscopie, hanche
79.99.30↔	Opération non spécifiée de la rotule	81.40.15↔	Grefe de cartilage et implantation de tissu cultivé in vitro, chirurgie ouverte, hanche
79.99.40↔	Opération non spécifiée d'os du bassin	81.40.16↔	Lissage arthroscopique du cartilage, hanche
79.99.99↔	Autre opération osseuse non spécifiée, autre site spécifié	81.40.17↔	Lissage chirurgical ouvert du cartilage, hanche
80.05.00↔	Arthrotomie pour ablation de prothèse, hanche, SAP	81.40.18↔	Incision de l'os sous-chondral sous arthroscopie, hanche
80.05.10↔	Arthrotomie pour ablation de prothèse, hanche, ablation de cupule fémorale	81.40.19↔	Incision chirurgicale ouverte de l'os sous-chondral, hanche
80.05.11↔	Arthrotomie pour ablation de prothèse, hanche, ablation de cotyle prothétique	81.40.20↔	Incision de l'os sous-chondral avec insertion d'implant acellulaire sous arthroscopie, hanche
80.05.12↔	Arthrotomie pour ablation de prothèse, hanche, ablation de cage antiprotrusion et de cotyle press-fit	81.40.30↔	Arthroplastie de l'articulation coxo-fémorale avec ostéotomie pelvienne, autre ostéotomie
80.05.13↔	Arthrotomie pour ablation de prothèse, hanche, ablation de prothèse de tête fémorale, de prothèse bipolaire ou d'endoprothèse totale	81.40.31↔	Arthroplastie de l'articulation coxo-fémorale avec ostéotomie pelvienne, triple ostéotomie
80.05.14↔	Arthrotomie pour ablation de prothèse, hanche, ablation d'autre endoprothèse de la hanche	81.40.32↔	Plastie du toit du cotyle de la hanche
80.05.99↔	Arthrotomie pour ablation de prothèse, hanche, autre	81.40.33↔	Opération de Girdlestone, résection primaire, hanche
80.46.00↔	Section de capsule articulaire, de ligament ou de cartilage, genou, SAP	81.40.99↔	Reconstruction de la hanche, autre
80.46.10↔	Section de capsule articulaire, de ligament ou de cartilage, articulation du genou	81.42↔	Correction de laxité du genou (Pentade du genou)
80.46.20↔	Section de capsule articulaire, de ligament ou de cartilage, articulation tibio-péronière supérieure	81.43↔	Réparation de la triade malheureuse du genou
80.46.99↔	Section de capsule articulaire, de ligament ou de cartilage, genou, autre	81.44.00↔	Stabilisation de la rotule, SAP
80.47.00↔	Section de capsule articulaire, de ligament ou de cartilage, cheville, SAP	81.44.10↔	Stabilisation de la rotule, incision du rétinacle latéral
80.47.10↔	Section de capsule articulaire, de ligament ou de cartilage, articulation talo-crurale	81.44.11↔	Stabilisation de la rotule, section de l'aileron rotulien externe et ligamentoplastie selon Insall
80.47.20↔	Section de capsule articulaire, de ligament ou de cartilage, articulation sous-talaire	81.44.12↔	Stabilisation de la rotule, transfert de l'insertion d'un tendon rotulien
80.47.99↔	Section de capsule articulaire, de ligament ou de cartilage, cheville, autre	81.44.13↔	Stabilisation de la rotule, transfert de l'insertion d'un tendon rotulien avec implantation d'un greffon osseux
80.6x.00↔	Ménisectomie du genou, SAP	81.44.99↔	Stabilisation de la rotule, autre
80.6x.10↔	Ménisectomie du genou, sous arthroscopie, partielle	81.46↔	Autre réparation de ligament collatéral
80.6x.11↔	Ménisectomie du genou, sous arthroscopie, totale	81.47.00↔	Autre réparation du genou, SAP
80.6x.20↔	Ménisectomie du genou, chirurgicale ouverte, partielle	81.47.10↔	Refixation d'un fragment ostéochondral, genou
80.6x.21↔	Ménisectomie du genou, chirurgicale ouverte, totale	81.47.11↔	Refixation d'un fragment ostéochondral sous arthroscopie, genou
80.6x.99↔	Ménisectomie du genou, autre	81.47.12↔	Plastie d'os spongieux sous-chondral, genou
81.11↔	Arthrodèse de la cheville	81.47.13↔	Plastie d'os spongieux sous-chondral sous arthroscopie, genou
81.12.00↔	Arthrodèse triple, SAP	81.47.14↔	Refixation du ménisque, genou
81.12.10↔	Arthrodèse talo-crurale [tibio-astragalienne/tibio-tarsienne] et sous-talaire [sous-astragalienne]	81.47.15↔	Refixation arthroscopique du ménisque, genou
81.12.11↔	Arthrodèse astragalo-calcanéo-cuboïdo-naviculaire [triple arthrodèse des articulations talo-crurale et sous-talaire et de l'articulation médio-tarsienne (a. de Chopart)]	81.47.16↔	Grefe de ménisque, genou
81.12.12↔	Arthrodèse sous-talaire, deux articulations du tarse	81.47.17↔	Grefe de cartilage et implantation de tissu cultivé in vitro, genou
81.12.13↔	Arthrodèse sous-talaire, trois articulations du tarse	81.47.18↔	Grefe de cartilage et implantation de tissu cultivé in vitro, sous arthroscopie, genou
81.12.99↔	Arthrodèse triple, autre	81.47.19↔	Refixation osseuse chirurgicale ouverte de ligament croisé, genou
81.13↔	Arthrodèse sous-astragalienne	81.47.20↔	Refixation osseuse arthroscopique de ligament croisé, genou
81.14↔	Arthrodèse médio-tarsienne	81.47.21↔	Lissage du cartilage, genou
81.15↔	Arthrodèse tarso-métatarsienne	81.47.22↔	Lissage arthroscopique du cartilage, genou
81.20↔	Arthrodèse d'articulation, SAP	81.47.23↔	Incision de l'os sous-chondral, genou
81.21↔	Arthrodèse de la hanche	81.47.24↔	Incision de l'os sous-chondral sous arthroscopie, genou
81.22↔	Arthrodèse du genou	81.47.25↔	Incision de l'os sous-chondral avec insertion d'implant acellulaire sous arthroscopie, genou
81.23↔	Arthrodèse de l'épaule	81.47.26↔	Implantation dans le genou d'un substitut de cartilage métallique spécifiquement adapté au patient
81.24↔	Arthrodèse du coude	81.47.27↔	Arthroplastie de résection du genou
81.26↔	Arthrodèse métacarpo-carpienne	81.47.30↔	Autre refixation et suture de l'appareil capsulo-ligamentaire du genou
81.27↔	Arthrodèse métacarpo-phalangienne	81.47.31↔	Autre ligamentoplastie chirurgicale ouverte du genou
81.28↔	Arthrodèse interphalangienne	81.47.40↔	Autre réparation du genou, de la rotule et de ses structures de maintien
81.29.00↔	Arthrodèse d'autres articulations spécifiées, SAP	81.47.90↔	Autre réparation arthroscopique du genou
81.29.10↔	Arthrodèse sacro-iliaque	81.47.99↔	Autre réparation du genou, autre
81.29.20↔	Arthrodèse de la symphyse	81.49.00↔	Autre réparation de la cheville, SAP
81.29.99↔	Arthrodèse d'autres articulations spécifiées, autre	81.49.10↔	Refixation d'un fragment ostéochondral sous arthroscopie, articulation talo-crurale
81.40.00↔	Reconstruction de la hanche, SAP	81.49.11↔	Refixation chirurgicale ouverte d'un fragment ostéochondral, articulation talo-crurale
81.40.10↔	Refixation d'un fragment ostéochondral sous arthroscopie, hanche	81.49.12↔	Refixation d'un fragment ostéochondral sous arthroscopie, articulation sous-talaire
81.40.11↔	Refixation chirurgicale ouverte d'un fragment ostéochondral, hanche	81.49.13↔	Refixation chirurgicale ouverte d'un fragment ostéochondral, articulation sous-talaire
81.40.12↔	Plastie d'os spongieux sous-chondral sous arthroscopie, hanche		

81.49.14↔	Plastie d'os spongieux sous-chondral sous arthroscopie, articulation talo-crurale	81.83.27↔	Incision chirurgicale ouverte de l'os sous-chondral, articulation glénohumérale
81.49.15↔	Plastie chirurgicale ouverte d'os spongieux sous-chondral, articulation talo-crurale	81.83.28↔	Incision de l'os sous-chondral avec insertion d'implant acromioclaviculaire
81.49.16↔	Plastie d'os spongieux sous-chondral sous arthroscopie, articulation sous-talaire	81.83.29↔	Incision chirurgicale ouverte de l'os sous-chondral, articulation acromioclaviculaire
81.49.17↔	Plastie chirurgicale ouverte d'os spongieux sous-chondral, articulation sous-talaire	81.83.30↔	Incision de l'os sous-chondral avec insertion d'implant acellulaire sous arthroscopie, articulation glénohumérale
81.49.18↔	Grefe de cartilage et implantation de tissu cultivé in vitro dans l'articulation talo-crurale, sous arthroscopie	81.83.31↔	Incision de l'os sous-chondral avec insertion d'implant acellulaire sous arthroscopie, articulation acromioclaviculaire
81.49.19↔	Grefe de cartilage et implantation de tissu cultivé in vitro dans l'articulation talo-crurale, chirurgie ouverte	81.83.32↔	Refixation arthroscopique du bourrelet glénoïdien
81.49.20↔	Grefe de cartilage et implantation de tissu cultivé in vitro dans l'articulation sous-talaire, sous arthroscopie	81.83.33↔	Elargissement arthroscopique de l'espace sous-acromial
81.49.21↔	Grefe de cartilage et implantation de tissu cultivé in vitro dans l'articulation sous-talaire, chirurgie ouverte	81.83.34↔	Capsulorrhaphie avec fixation dans la cavité glénoïde sous arthroscopie
81.49.22↔	Lissage arthroscopique du cartilage de l'articulation talo-crurale	81.83.39↔	Refixation et plastie de l'appareil capsulo-ligamentaire de l'épaule sous arthroscopie, autre
81.49.23↔	Lissage chirurgical ouvert du cartilage de l'articulation talo-crurale	81.83.40↔	Arthroplastie de résection de l'épaule
81.49.24↔	Lissage arthroscopique du cartilage de l'articulation sous-talaire	81.83.41↔	Refixation chirurgicale ouverte du bord inférieur du bourrelet glénoïdien (limbus)
81.49.25↔	Lissage chirurgical ouvert du cartilage de l'articulation sous-talaire	81.83.42↔	Plastie du bord antérieur et postérieur de la cavité glénoïde
81.49.26↔	Incision de l'os sous-chondral sous arthroscopie, articulation talo-crurale	81.83.43↔	Plastie antérieure et postérieure de la capsule glénoïde
81.49.27↔	Incision chirurgicale ouverte de l'os sous-chondral, articulation talo-crurale	81.83.44↔	Acromioplastie avec section du ligament coraco-acromial, chirurgie ouverte
81.49.28↔	Incision de l'os sous-chondral de l'articulation sous-talaire sous arthroscopie, articulation sous-talaire	81.83.49↔	Refixation et plastie chirurgicale ouverte de l'appareil capsulo-ligamentaire de l'épaule, autre
81.49.29↔	Incision chirurgicale ouverte de l'os sous-chondral, articulation sous-talaire	81.83.99↔	Autre réparation de l'épaule, autre
81.49.30↔	Incision de l'os sous-chondral avec insertion d'implant acellulaire sous arthroscopie, articulation talo-crurale	81.85.00↔	Autre réparation du coude, SAP
81.49.31↔	Incision de l'os sous-chondral avec insertion d'implant acellulaire sous arthroscopie, articulation sous-talaire	81.85.10↔	Refixation d'un fragment ostéochondral sous arthroscopie, coude
81.49.32↔	Arthroplastie de résection de la cheville	81.85.11↔	Refixation chirurgicale ouverte d'un fragment ostéochondral, coude
81.49.33↔	Refixation et plastie de l'appareil capsulo-ligamentaire, articulation talo-crurale	81.85.12↔	Plastie d'os spongieux sous-chondral sous arthroscopie, coude
81.49.99↔	Autre réparation de la cheville, autre	81.85.13↔	Plastie chirurgicale ouverte d'os spongieux sous-chondral, coude
81.83.00↔	Autre réparation de l'épaule, SAP	81.85.14↔	Grefe de cartilage et implantation de tissu cultivé in vitro, sous arthroscopie, coude
81.83.10↔	Refixation d'un fragment ostéochondral sous arthroscopie, articulation glénohumérale	81.85.15↔	Grefe de cartilage et implantation de tissu cultivé in vitro, chirurgie ouverte, coude
81.83.11↔	Refixation chirurgicale ouverte d'un fragment ostéochondral, articulation glénohumérale	81.85.16↔	Lissage arthroscopique du cartilage, coude
81.83.12↔	Refixation d'un fragment ostéochondral sous arthroscopie, articulation acromioclaviculaire	81.85.17↔	Lissage chirurgical ouvert du cartilage, coude
81.83.13↔	Refixation chirurgicale ouverte d'un fragment ostéochondral, articulation acromioclaviculaire	81.85.18↔	Incision de l'os sous-chondral sous arthroscopie, coude
81.83.14↔	Plastie d'os spongieux sous-chondral sous arthroscopie, articulation glénohumérale	81.85.19↔	Incision chirurgicale ouverte de l'os sous-chondral, coude
81.83.15↔	Plastie chirurgicale ouverte d'os spongieux sous-chondral, articulation glénohumérale	81.85.20↔	Incision de l'os sous-chondral avec insertion d'implant acellulaire sous arthroscopie, coude
81.83.16↔	Plastie d'os spongieux sous-chondral sous arthroscopie, articulation acromioclaviculaire	81.85.21↔	Arthroplastie de résection du coude
81.83.17↔	Plastie chirurgicale ouverte d'os spongieux sous-chondral, articulation acromioclaviculaire	81.85.30↔	Remplacement prothétique de la surface articulaire de l'humérus distal
81.83.18↔	Grefe de cartilage et implantation de tissu cultivé in vitro dans l'articulation glénohumérale, sous arthroscopie	81.85.31↔	Autre réparation du coude, prothèse de la tête radiale
81.83.19↔	Grefe de cartilage et implantation de tissu cultivé in vitro dans l'articulation glénohumérale, chirurgie ouverte	81.85.32↔	Autre réparation du coude, prothèse de la tête cubitale
81.83.20↔	Grefe de cartilage et implantation de tissu cultivé in vitro dans l'articulation acromioclaviculaire, sous arthroscopie	81.85.99↔	Autre réparation du coude, autre
81.83.21↔	Grefe de cartilage et implantation de tissu cultivé in vitro dans l'articulation acromioclaviculaire, chirurgie ouverte	81.94↔	Suture de capsule ou de ligament de cheville et de pied
81.83.22↔	Lissage arthroscopique du cartilage, articulation glénohumérale	81.95.00↔	Suture de capsule ou de ligament d'autre articulation du membre inférieur, SAP
81.83.23↔	Lissage chirurgical ouvert du cartilage, articulation glénohumérale	81.95.10↔	Suture de capsule ou de ligament d'autre articulation du membre inférieur, suture arthroscopique du ligament croisé antérieur
81.83.24↔	Lissage arthroscopique du cartilage, articulation acromioclaviculaire	81.95.11↔	Suture de capsule ou de ligament d'autre articulation du membre inférieur, suture chirurgicale ouverte du ligament croisé antérieur
81.83.25↔	Lissage chirurgical ouvert du cartilage, articulation acromioclaviculaire	81.95.12↔	Suture de capsule ou de ligament d'autre articulation du membre inférieur, suture arthroscopique du ligament croisé postérieur
81.83.26↔	Incision de l'os sous-chondral sous arthroscopie, articulation glénohumérale	81.95.13↔	Suture de capsule ou de ligament d'autre articulation du membre inférieur, suture chirurgicale ouverte du ligament croisé postérieur
		81.95.14↔	Suture de capsule ou de ligament d'autre articulation du membre inférieur, suture arthroscopique de l'appareil capsulo-ligamentaire interne avec réparation méniscale
		81.95.15↔	Suture de capsule ou de ligament d'autre articulation du membre inférieur, suture chirurgicale ouverte de l'appareil capsulo-ligamentaire interne avec réparation méniscale

81.95.16↔	Suture de capsule ou de ligament d'autre articulation du membre inférieur, suture arthroscopique de l'appareil capsulo-ligamentaire externe	81.96.34↔	Autre réparation d'articulation, articulation sacro-iliaque, plastie chirurgicale ouverte d'os spongieux sous-chondral
81.95.17↔	Suture de capsule ou de ligament d'autre articulation du membre inférieur, suture chirurgicale ouverte de l'appareil capsulo-ligamentaire externe	81.96.35↔	Autre réparation d'articulation, articulation sacro-iliaque, greffe de cartilage et implantation de tissu cultivé in vitro, sous arthroscopie
81.95.18↔	Suture de capsule ou de ligament d'autre articulation du membre inférieur, suture chirurgicale ouverte de l'appareil capsulo-ligamentaire dorsal	81.96.36↔	Autre réparation d'articulation, articulation sacro-iliaque, greffe de cartilage et implantation de tissu cultivé in vitro, chirurgie ouverte
81.95.99↔	Suture de capsule ou de ligament d'autre articulation de membre inférieur, autre	81.96.37↔	Autre réparation d'articulation, articulation sacro-iliaque, lissage arthroscopique du cartilage
81.96.00↔	Autre réparation d'articulation, SAP	81.96.38↔	Autre réparation d'articulation, articulation sacro-iliaque, lissage chirurgical ouvert du cartilage
81.96.10↔	Autre réparation d'articulation, articulation sternoclaviculaire, SAP	81.96.39↔	Autre réparation d'articulation, articulation sacro-iliaque, autre
81.96.11↔	Autre réparation d'articulation, articulation sternoclaviculaire, refixation d'un fragment ostéochondral sous arthroscopie	81.96.3a↔	Autre réparation d'articulation, articulation sacro-iliaque, incision de l'os sous-chondral sous arthroscopie
81.96.12↔	Autre réparation d'articulation, articulation sternoclaviculaire, refixation chirurgicale ouverte d'un fragment ostéochondral	81.96.3b↔	Autre réparation d'articulation, articulation sacro-iliaque, incision chirurgicale ouverte de l'os sous-chondral
81.96.13↔	Autre réparation d'articulation, articulation sternoclaviculaire, plastie d'os spongieux sous-chondral sous arthroscopie	81.96.3c↔	Autre réparation d'articulation, articulation sacro-iliaque, incision de l'os sous-chondral avec insertion d'implant acellulaire sous arthroscopie
81.96.14↔	Autre réparation d'articulation, articulation sternoclaviculaire, plastie chirurgicale ouverte d'os spongieux sous-chondral	81.96.40↔	Autre réparation d'articulation, articulation tibio-péronière supérieure, SAP
81.96.15↔	Autre réparation d'articulation, articulation sternoclaviculaire, greffe de cartilage et implantation de tissu cultivé in vitro, sous arthroscopie	81.96.41↔	Autre réparation d'articulation, articulation tibio-péronière supérieure, refixation d'un fragment ostéochondral sous arthroscopie
81.96.16↔	Autre réparation d'articulation, articulation sternoclaviculaire, greffe de cartilage et implantation de tissu cultivé in vitro, chirurgie ouverte	81.96.42↔	Autre réparation d'articulation, articulation tibio-péronière supérieure, refixation chirurgicale ouverte d'un fragment ostéochondral
81.96.17↔	Autre réparation d'articulation, articulation sternoclaviculaire, lissage arthroscopique du cartilage	81.96.43↔	Autre réparation d'articulation, articulation tibio-péronière supérieure, plastie d'os spongieux sous-chondral sous arthroscopie
81.96.18↔	Autre réparation d'articulation, articulation sternoclaviculaire, lissage du cartilage, chirurgie ouverte	81.96.44↔	Autre réparation d'articulation, articulation tibio-péronière supérieure, plastie chirurgicale ouverte d'os spongieux sous-chondral
81.96.19↔	Autre réparation d'articulation, articulation sternoclaviculaire, autre	81.96.45↔	Autre réparation d'articulation, articulation tibio-péronière supérieure, greffe de cartilage et implantation de tissu cultivé in vitro, sous arthroscopie
81.96.1a↔	Autre réparation d'articulation, articulation sternoclaviculaire, incision de l'os sous-chondral sous arthroscopie	81.96.46↔	Autre réparation d'articulation, articulation tibio-péronière supérieure, greffe de cartilage et implantation de tissu cultivé in vitro, chirurgie ouverte
81.96.1b↔	Autre réparation d'articulation, articulation sternoclaviculaire, incision chirurgicale ouverte de l'os sous-chondral	81.96.47↔	Autre réparation d'articulation, articulation tibio-péronière supérieure, lissage arthroscopique du cartilage
81.96.1c↔	Autre réparation d'articulation, articulation sternoclaviculaire, incision de l'os sous-chondral avec insertion d'implant acellulaire sous arthroscopie	81.96.48↔	Autre réparation d'articulation, articulation tibio-péronière supérieure, lissage chirurgical ouvert du cartilage
81.96.20↔	Autre réparation d'articulation, poignet, SAP	81.96.49↔	Autre réparation d'articulation, articulation tibio-péronière supérieure, autre
81.96.21↔	Autre réparation d'articulation, poignet, refixation d'un fragment ostéochondral sous arthroscopie	81.96.4a↔	Autre réparation d'articulation, articulation tibio-péronière supérieure, incision de l'os sous-chondral sous arthroscopie
81.96.22↔	Autre réparation d'articulation, poignet, refixation chirurgicale ouverte d'un fragment ostéochondral	81.96.4b↔	Autre réparation d'articulation, articulation tibio-péronière supérieure, incision chirurgicale ouverte de l'os sous-chondral
81.96.23↔	Autre réparation d'articulation, poignet, plastie d'os spongieux sous-chondral sous arthroscopie	81.96.4c↔	Autre réparation d'articulation, articulation tibio-péronière supérieure, incision de l'os sous-chondral avec insertion d'implant acellulaire sous arthroscopie
81.96.24↔	Autre réparation d'articulation, poignet, plastie chirurgicale ouverte d'os spongieux sous-chondral	81.96.50↔	Autre réparation d'articulation, articulation métatarsophalangienne, SAP
81.96.25↔	Autre réparation d'articulation, poignet, greffe de cartilage et implantation de tissu cultivé in vitro, sous arthroscopie	81.96.51↔	Autre réparation d'articulation, articulation métatarsophalangienne, refixation d'un fragment ostéochondral sous arthroscopie
81.96.26↔	Autre réparation d'articulation, poignet, greffe de cartilage et implantation de tissu cultivé in vitro, chirurgie ouverte	81.96.52↔	Autre réparation d'articulation, articulation métatarsophalangienne, refixation chirurgicale ouverte d'un fragment ostéochondral
81.96.27↔	Autre réparation d'articulation, poignet, lissage arthroscopique du cartilage	81.96.53↔	Autre réparation d'articulation, articulation métatarsophalangienne, plastie d'os spongieux sous-chondral sous arthroscopie
81.96.28↔	Autre réparation d'articulation, poignet, lissage chirurgical ouvert du cartilage	81.96.54↔	Autre réparation d'articulation, articulation métatarsophalangienne, plastie chirurgicale ouverte d'os spongieux sous-chondral
81.96.29↔	Autre réparation d'articulation, poignet, autre	81.96.55↔	Autre réparation d'articulation, articulation sacro-iliaque, greffe de cartilage et implantation de tissu cultivé in vitro, sous arthroscopie
81.96.2a↔	Autre réparation d'articulation, poignet, incision de l'os sous-chondral sous arthroscopie	81.96.56↔	Autre réparation d'articulation, articulation métatarsophalangienne, greffe de cartilage et implantation de tissu cultivé in vitro, chirurgie ouverte
81.96.2b↔	Autre réparation d'articulation, poignet, incision chirurgicale ouverte de l'os sous-chondral		
81.96.2c↔	Autre réparation d'articulation, poignet, incision de l'os sous-chondral avec insertion d'implant acellulaire sous arthroscopie		
81.96.30↔	Autre réparation d'articulation, articulation sacro-iliaque, SAP		
81.96.31↔	Autre réparation d'articulation, articulation sacro-iliaque, refixation d'un fragment ostéochondral sous arthroscopie		
81.96.32↔	Autre réparation d'articulation, articulation sacro-iliaque, refixation chirurgicale ouverte d'un fragment ostéochondral		
81.96.33↔	Autre réparation d'articulation, articulation sacro-iliaque, plastie d'os spongieux sous-chondral sous arthroscopie		

81.96.57↔	Autre réparation d'articulation, articulation métatarsophalangienne, lissage arthroscopique du cartilage	81.96.84↔	Autre réparation d'articulation, autre site spécifié, plastie chirurgicale ouverte d'os spongieux sous-chondral
81.96.58↔	Autre réparation d'articulation, articulation métatarsophalangienne, lissage chirurgical ouvert du cartilage	81.96.85↔	Autre réparation d'articulation, autre site spécifié, greffe de cartilage et implantation de tissu cultivé in vitro, sous arthroscopie
81.96.59↔	Autre réparation d'articulation, articulation métatarsophalangienne, autre	81.96.86↔	Autre réparation d'articulation, autre site spécifié, greffe de cartilage et implantation de tissu cultivé in vitro, chirurgie ouverte
81.96.5a↔	Autre réparation d'articulation, articulation métatarsophalangienne, incision de l'os sous-chondral sous arthroscopie	81.96.87↔	Autre réparation d'articulation, autre site spécifié, lissage arthroscopique du cartilage
81.96.5b↔	Autre réparation d'articulation, articulation métatarsophalangienne, incision chirurgicale ouverte de l'os sous-chondral	81.96.88↔	Autre réparation d'articulation, autre site spécifié, lissage chirurgical ouvert du cartilage
81.96.5c↔	Autre réparation d'articulation, articulation métatarsophalangienne, incision de l'os sous-chondral avec insertion d'implant acellulaire sous arthroscopie	81.96.89↔	Autre réparation d'articulation, autre site spécifié, autre
81.96.60↔	Autre réparation d'articulation, orteil, SAP	81.96.8a↔	Autre réparation d'articulation, autre site spécifié, incision de l'os sous-chondral sous arthroscopie
81.96.61↔	Autre réparation d'articulation, orteil, refixation d'un fragment ostéochondral sous arthroscopie	81.96.8b↔	Autre réparation d'articulation, autre site spécifié, incision chirurgicale ouverte de l'os sous-chondral
81.96.62↔	Autre réparation d'articulation, orteil, refixation chirurgicale ouverte d'un fragment ostéochondral	81.96.8c↔	Autre réparation d'articulation, autre site spécifié, incision de l'os sous-chondral avec insertion d'implant acellulaire sous arthroscopie
81.96.63↔	Autre réparation d'articulation, orteil, plastie d'os spongieux sous-chondral sous arthroscopie	81.96.90↔	Autre intervention de réparation et de plastie articulaire, SAP
81.96.64↔	Autre réparation d'articulation, orteil, plastie chirurgicale ouverte d'os spongieux sous-chondral	81.96.91↔	Autre intervention de réparation et de plastie articulaire, suture de ligament capsulaire ou collatéral
81.96.65↔	Autre réparation d'articulation, orteil, greffe de cartilage et implantation de tissu cultivé in vitro, sous arthroscopie	81.96.92↔	Autre intervention de réparation et de plastie articulaire, refixation dans l'appareil capsulo-ligamentaire d'autres articulations
81.96.66↔	Autre réparation d'articulation, orteil, greffe de cartilage et implantation de tissu cultivé in vitro, chirurgie ouverte	81.96.93↔	Autre intervention de réparation et de plastie articulaire, implantation/ablation de ménisque en collagène
81.96.67↔	Autre réparation d'articulation, orteil, lissage arthroscopique du cartilage	81.96.94↔	Autre intervention de réparation et de plastie articulaire, implantation/ablation de ménisque en collagène sous arthroscopie
81.96.68↔	Autre réparation d'articulation, orteil, lissage chirurgical ouvert du cartilage	81.96.95↔	Autre intervention de réparation et de plastie articulaire, implantation d'endoprothèse d'articulation de membre supérieur, autre
81.96.69↔	Autre réparation d'articulation, orteil, autre	81.96.96↔	Autre intervention de réparation et de plastie articulaire, insertion de spacers (p. ex. après ablation d'une endoprothèse)
81.96.6a↔	Autre réparation d'articulation, orteil, incision de l'os sous-chondral sous arthroscopie	81.96.97↔	Autre intervention de réparation et de plastie articulaire, implantation complexe primaire/de remplacement d'une endoprothèse articulaire associée à l'implantation de matériel de substitution osseuse et/ou le remplacement d'articulations voisines
81.96.6b↔	Autre réparation d'articulation, orteil, incision chirurgicale ouverte de l'os sous-chondral	81.96.98↔	Autre intervention de réparation et de plastie articulaire, arthroplastie de résection du poignet
81.96.6c↔	Autre réparation d'articulation, orteil, incision de l'os sous-chondral avec insertion d'implant acellulaire sous arthroscopie	81.96.99↔	Autre réparation d'articulation, autre
81.96.70↔	Autre réparation d'articulation, autres articulations du pied, SAP	81.96.9a↔	Autre intervention de réparation et de plastie articulaire, arthroplastie de résection d'articulation du pied
81.96.71↔	Autre réparation d'articulation, autres articulations du pied, refixation d'un fragment ostéochondral sous arthroscopie	81.96.9b↔	Autre intervention de réparation et de plastie articulaire, autre intervention de plastie articulaire
81.96.72↔	Autre réparation d'articulation, autres articulations du pied, refixation chirurgicale ouverte d'un fragment ostéochondral	82.31↔	Bursectomie de la main
81.96.73↔	Autre réparation d'articulation, autres articulations du pied, plastie d'os spongieux sous-chondral sous arthroscopie	82.42↔	Suture différée de tendon fléchisseur de la main
81.96.74↔	Autre réparation d'articulation, autres articulations du pied, plastie chirurgicale ouverte d'os spongieux sous-chondral	83.02.00↔	Myotomie, SAP
81.96.75↔	Autre réparation d'articulation, autres articulations du pied, greffe de cartilage et implantation de tissu cultivé in vitro, sous arthroscopie	83.02.10↔	Myotomie, tête et cou
81.96.76↔	Autre réparation d'articulation, autres articulations du pied, greffe de cartilage et implantation de tissu cultivé in vitro, chirurgie ouverte	83.02.11↔	Myotomie, épaule et aisselle
81.96.77↔	Autre réparation d'articulation, autres articulations du pied, lissage arthroscopique du cartilage	83.02.12↔	Myotomie, bras et coude
81.96.78↔	Autre réparation d'articulation, autres articulations du pied, lissage chirurgical ouvert du cartilage	83.02.13↔	Myotomie, avant-bras
81.96.79↔	Autre réparation d'articulation, autres articulations du pied, autre	83.02.14↔	Myotomie, paroi thoracique, abdomen et dos
81.96.7a↔	Autre réparation d'articulation, autres articulations du pied, incision de l'os sous-chondral sous arthroscopie	83.02.15↔	Myotomie, région inguino-génitale et fesses
81.96.7b↔	Autre réparation d'articulation, autres articulations du pied, incision chirurgicale ouverte de l'os sous-chondral	83.02.16↔	Myotomie, membre inférieur
81.96.7c↔	Autre réparation d'articulation, autres articulations du pied, incision de l'os sous-chondral avec insertion d'implant acellulaire sous arthroscopie	83.02.19↔	Myotomie, autre site
81.96.80↔	Autre réparation d'articulation, autre site spécifié, SAP	83.02.99↔	Myotomie, autre
81.96.81↔	Autre réparation d'articulation, autre site spécifié, refixation d'un fragment ostéochondral sous arthroscopie	83.42.00↔	Autre ténectomie [Autre excision tendineuse ou de gaine tendineuse], SAP
81.96.82↔	Autre réparation d'articulation, autre site spécifié, refixation chirurgicale ouverte d'un fragment ostéochondral	83.42.10↔	Autre ténectomie, tête et cou
81.96.83↔	Autre réparation d'articulation, autre site spécifié, plastie d'os spongieux sous-chondral sous arthroscopie	83.42.11↔	Autre ténectomie, épaule et aisselle
		83.42.12↔	Autre ténectomie, bras et coude
		83.42.13↔	Autre ténectomie, avant-bras
		83.42.14↔	Autre ténectomie, paroi thoracique, abdomen et dos
		83.42.15↔	Autre ténectomie, région inguino-génitale et fesses
		83.42.16↔	Autre ténectomie, membre inférieur
		83.42.19↔	Autre ténectomie, autre site
		83.42.99↔	Autre ténectomie, autre
		83.5x.00↔	Bursectomie, SAP
		83.5x.10↔	Bursectomie, tête et cou

83.5x.11↔	Bursectomie, épaule et aisselle	84.55.14↔	Insertion de matériel de remplacement d'os, phalanges de la main
83.5x.12↔	Bursectomie, bras et coude	84.55.15↔	Insertion de matériel de remplacement d'os, bassin
83.5x.13↔	Bursectomie, avant-bras	84.55.16↔	Insertion de matériel de remplacement d'os, fémur
83.5x.14↔	Bursectomie, paroi thoracique, abdomen et dos	84.55.17↔	Insertion de matériel de remplacement d'os, rotule
83.5x.15↔	Bursectomie, région inguino-génitale et fesses	84.55.18↔	Insertion de matériel de remplacement d'os, tibia
83.5x.16↔	Bursectomie, membre inférieur	84.55.19↔	Insertion de matériel de remplacement d'os, péroné
83.5x.19↔	Bursectomie, autre site	84.55.20↔	Insertion de matériel de remplacement d'os, os du tarse et du métatarse
83.5x.99↔	Bursectomie, autre	84.55.21↔	Insertion de matériel de remplacement d'os, phalanges du pied
84.55.00↔	Insertion de matériel de remplacement d'os, SAP	84.55.29↔	Insertion de matériel de remplacement d'os, autre site
84.55.10↔	Insertion de matériel de remplacement d'os, clavicule, omoplate, côtes et sternum	84.55.30↔	Implantation, révision ou remplacement d'un implant partiel de substitution osseuse
84.55.11↔	Insertion de matériel de remplacement d'os, humérus	84.55.99↔	Insertion de matériel de remplacement d'os, autre
84.55.12↔	Insertion de matériel de remplacement d'os, radius et cubitus		
84.55.13↔	Insertion de matériel de remplacement d'os, os du carpe et du métacarpe		

procédure B06-3

01.14.00↔	Biopsie du cerveau à ciel ouvert, SAP	01.25.99↔	Autre craniectomie, autre
01.14.10↔	Biopsie stéréotaxique du cerveau à ciel ouvert	04.02↔	Section du nerf trijumeau
01.14.99↔	Biopsie du cerveau à ciel ouvert, autre	04.03.00↔	Section ou écrasement d'autres nerfs crâniens et périphériques, SAP
01.21↔	Incision et drainage de sinus crâniens	04.03.10↔	Section ou écrasement du nerf acoustique
01.24.00↔	Autre craniotomie, SAP	04.03.11↔	Section ou écrasement de segment intracrânien d'autre nerf cérébral et ganglion nerveux
01.24.10↔	Autre craniotomie avec décompression	04.03.20↔	Section ou écrasement de nerf cérébral extracrânien
01.24.11↔	Autre craniotomie pour évacuation d'hématome épidural	04.03.30↔	Section ou écrasement du plexus brachial
01.24.12↔	Autre craniotomie pour évacuation d'empyème épidural	04.03.31↔	Section ou écrasement de nerf de l'épaule
01.24.13↔	Autre craniotomie, insertion de matériel alloplastique ou de réservoir médicamenteux dans les os crâniens ou l'espace épidural	04.03.32↔	Section ou écrasement de nerf du bras et de la main
01.24.14↔	Autre craniotomie, ablation de matériel alloplastique ou de réservoir médicamenteux des os crâniens ou de l'espace épidural	04.03.33↔	Section ou écrasement de nerf du tronc et du membre inférieur
01.24.15↔	Autre craniotomie, extraction de corps étranger des os crâniens ou de l'espace épidural	04.03.99↔	Section ou écrasement d'autres nerfs crâniens et périphériques, autre
01.24.16↔	Autre craniotomie pour autre drainage de liquide épidural ou pour d'autres raisons	04.04.00↔	Autre incision de nerf crâniens et périphériques, SAP
01.24.20↔	Craniotomie, abord par la calotte crânienne, SAP	04.04.10↔	Autre incision du nerf acoustique
01.24.21↔	Trépanation de la calotte crânienne comme voie d'abord	04.04.11↔	Autre incision de segment intracrânien d'autre nerf cérébral et ganglion nerveux
01.24.22↔	Craniotomie stéréotaxique, abord par la calotte crânienne	04.04.20↔	Autre incision de nerf cérébral extracrânien
01.24.29↔	Craniotomie, abord par la calotte crânienne, autre	04.04.30↔	Autre incision du plexus brachial
01.24.30↔	Abord par la base du crâne, SAP	04.04.31↔	Autre incision de nerf de l'épaule
01.24.31↔	Abord par la base du crâne, voie transorale	04.04.32↔	Autre incision de nerf du bras et de la main
01.24.32↔	Abord par la base du crâne, voie transorale, avec division du voile du palais	04.04.33↔	Autre incision de nerf du tronc et du membre inférieur
01.24.33↔	Abord par la base du crâne, voie transorale, avec division du voile du palais et du palais osseux	04.04.99↔	Autre incision de nerf crâniens et périphériques, autre
01.24.34↔	Abord par la base du crâne, voie transsphénoïdale	04.05.00↔	Excision (et destruction) de ganglion de Gasser, SAP
01.24.35↔	Abord par la base du crâne, voie transthoracique	04.05.10↔	Excision de ganglion de Gasser
01.24.36↔	Abord par la base du crâne, voie transmastoiïdienne	04.05.20↔	Destruction de ganglion de Gasser
01.24.37↔	Abord par la base du crâne, voie translabyrinthique	04.05.99↔	Excision (et destruction) de ganglion de Gasser, autre
01.24.38↔	Abord par la base du crâne, voie transpyramidale	04.06.00↔	Autre excision de ganglion de nerf crâniens et périphériques, SAP
01.24.39↔	Abord par la base du crâne, autre	04.06.10↔	Excision de ganglion intracrânien
01.24.3a↔	Abord par la base du crâne, voie transcondyloïdienne	04.06.20↔	Excision d'autre ganglion périphérique
01.24.3b↔	Abord par la base du crâne, voie transorbitaire	04.06.99↔	Autre excision de ganglion de nerf crâniens et périphériques, autre
01.24.3c↔	Abord par la base du crâne, avec ostéotomie type Le Fort I	04.07.00↔	Autre excision ou avulsion de nerf crâniens et périphériques, SAP
01.24.99↔	Autre craniotomie, autre	04.07.10↔	Excision (prélèvement) de nerf pour greffe
01.25.00↔	Autre craniectomie, SAP	04.07.11↔	Ablation de greffon nerveux
01.25.10↔	Autre craniectomie avec décompression	04.07.20↔	Autre excision ou avulsion de nerf intracrânien
01.25.11↔	Autre craniectomie pour évacuation d'hématome épidural	04.07.30↔	Autre excision ou avulsion de nerf cérébral extracrânien
01.25.12↔	Autre craniectomie pour évacuation d'empyème épidural	04.07.40↔	Autre excision ou avulsion du plexus brachial
01.25.13↔	Autre craniectomie, extraction de corps étranger des os crâniens ou de l'espace épidural	04.07.41↔	Autre excision ou avulsion de nerf de l'épaule
01.25.14↔	Autre craniectomie, insertion de matériel alloplastique ou de réservoir médicamenteux dans les os crâniens ou l'espace épidural	04.07.42↔	Autre excision ou avulsion de nerf du bras et de la main
01.25.19↔	Autre craniectomie pour drainage de liquide épidural ou pour d'autres raisons	04.07.43↔	Autre excision ou avulsion de nerf du tronc et du membre inférieur
01.25.20↔	Autre craniectomie, re-craniectomie avec mise en place de drain	04.07.99↔	Autre excision ou avulsion de nerf crâniens et périphériques, autre
01.25.21↔	Autre craniotomie, re-craniectomie pour ablation de matériel alloplastique ou de réservoir médicamenteux des os crâniens ou de l'espace épidural	04.08.00↔	Fénelation des gaines du nerf optique, SAP
		04.08.10↔	Autres opérations du nerf optique
		04.08.99↔	Fénelation des gaines du nerf optique, autre
		04.11.00↔	Biopsie fermée [percutanée] [à l'aiguille] de nerf et ganglion crâniens et périphériques, SAP
		04.11.10↔	Biopsie fermée [percutanée] [à l'aiguille] de nerf cérébral intracrânien
		04.11.20↔	Biopsie fermée [percutanée] [à l'aiguille] de nerf cérébral extracrânien

04.11.30↔	Biopsie fermée [percutanée] [à l'aiguille] du plexus brachial	04.3x.44↔	Suture interfasciculaire de nerf de la main, suture secondaire
04.11.31↔	Biopsie fermée [percutanée] [à l'aiguille] de nerf du bras et de la main	04.3x.45↔	Suture interfasciculaire de nerf du tronc, suture secondaire
04.11.39↔	Biopsie fermée [percutanée] [à l'aiguille] d'autre nerf	04.3x.46↔	Suture interfasciculaire de nerf de la jambe (plexus lombosacré, aine et plancher pelvien), suture secondaire
04.11.40↔	Biopsie fermée [percutanée] [à l'aiguille] de nerf du membre inférieur	04.3x.47↔	Suture interfasciculaire de nerf du pied, suture secondaire
04.11.99↔	Biopsie fermée [percutanée] [à l'aiguille] de nerf et ganglion crânien ou périphérique, autre	04.3x.49↔	Suture interfasciculaire d'autre nerf crânien ou périphérique, suture secondaire
04.12.00↔	Biopsie ouverte de nerf et ganglion crânien ou périphérique, SAP	04.3x.99↔	Suture de nerf crânien et périphérique, autre
04.12.10↔	Biopsie ouverte de nerf crânien intracrânien	04.42.00↔	Autre décompression de nerf crânien, SAP
04.12.20↔	Biopsie ouverte de nerf crânien extracrânien	04.42.10↔	Autre décompression intracrânienne de nerf crânien
04.12.30↔	Biopsie ouverte du plexus brachial	04.42.20↔	Autre décompression extracrânienne de nerf crânien
04.12.31↔	Biopsie ouverte de nerf de l'épaule	04.42.99↔	Autre décompression de nerf crânien, autre
04.12.32↔	Biopsie ouverte de nerf du bras et de la main	04.49.00↔	Autre lyse d'adhérences ou décompression de nerf ou de ganglion périphérique, SAP
04.12.33↔	Biopsie ouverte de nerf du tronc	04.49.10↔	Autre lyse d'adhérences ou décompression du plexus brachial
04.12.34↔	Biopsie ouverte de nerf du plexus lombosacré	04.49.11↔	Autre lyse d'adhérences ou décompression de nerf de l'épaule
04.12.35↔	Biopsie ouverte de nerf du membre inférieur	04.49.12↔	Autre lyse d'adhérences ou décompression de nerf du bras
04.12.99↔	Biopsie ouverte de nerf et ganglion crânien ou périphérique, autre	04.49.13↔	Autre lyse d'adhérences ou décompression de nerf de la main
04.2x.00↔	Destruction de nerf et ganglion crânien et périphérique, SAP	04.49.14↔	Autre lyse d'adhérences ou décompression du plexus lombosacré, de l'aine et du plancher pelvien
04.2x.10↔	Destruction de nerf et ganglion intracrânien	04.49.15↔	Autre lyse d'adhérences ou décompression de nerf de la jambe
04.2x.20↔	Destruction de nerf crânien extracrânien	04.49.16↔	Autre lyse d'adhérences ou décompression de nerf du pied
04.2x.30↔	Destruction du plexus brachial	04.49.99↔	Autre lyse d'adhérences ou décompression d'autre nerf ou de ganglion périphérique, autre
04.2x.31↔	Destruction de nerf de l'épaule	04.5x.00↔	Grefte de nerf crânien ou périphérique, SAP
04.2x.32↔	Destruction de nerf du bras et de la main	04.5x.10↔	Grefte de nerf cérébral extracrânien
04.2x.33↔	Destruction de nerf du tronc et du plexus lombosacré	04.5x.11↔	Grefte de plexus brachial et de nerf de l'épaule
04.2x.34↔	Destruction de nerf de la jambe et du pied	04.5x.12↔	Grefte de nerf du bras et de la main
04.2x.39↔	Destruction d'autre nerf et ganglion périphérique	04.5x.13↔	Grefte de nerf du tronc et du membre inférieur
04.2x.99↔	Destruction de nerf et ganglion crânien et périphérique, autre	04.5x.19↔	Grefte d'autre nerf crânien ou périphérique
04.3x.00↔	Suture de nerf crânien et périphérique, SAP	04.5x.99↔	Grefte de nerf crânien ou périphérique, autre
04.3x.10↔	Suture épineurale de nerf cérébral extracrânien, suture primaire	04.6x.00↔	Transposition de nerf crânien et périphérique, SAP
04.3x.11↔	Suture épineurale du plexus brachial, suture primaire	04.6x.10↔	Transposition de nerf cérébral extracrânien avec suture épineurale primaire
04.3x.12↔	Suture épineurale de nerf de l'épaule, suture primaire	04.6x.11↔	Transposition de nerf cérébral extracrânien avec suture épineurale secondaire
04.3x.13↔	Suture épineurale de nerf du bras, suture primaire	04.6x.12↔	Transposition de nerf cérébral extracrânien avec suture interfasciculaire primaire et secondaire
04.3x.14↔	Suture épineurale de nerf de la main, suture primaire	04.6x.20↔	Transposition du plexus brachial avec suture épineurale primaire
04.3x.15↔	Suture épineurale de nerf du tronc, suture primaire	04.6x.21↔	Transposition du plexus brachial avec suture épineurale secondaire
04.3x.16↔	Suture épineurale de nerf de la jambe (plexus lombosacré, aine et plancher pelvien), suture primaire	04.6x.22↔	Transposition du plexus brachial avec suture interfasciculaire primaire
04.3x.17↔	Suture épineurale de nerf du pied, suture primaire	04.6x.23↔	Transposition du plexus brachial avec suture interfasciculaire secondaire
04.3x.19↔	Suture épineurale d'autre nerf crânien ou périphérique, suture primaire	04.6x.30↔	Transposition de nerf de l'épaule avec suture épineurale primaire et secondaire
04.3x.20↔	Suture épineurale de nerf cérébral extracrânien, suture secondaire	04.6x.31↔	Transposition de nerf de l'épaule avec suture interfasciculaire primaire et secondaire
04.3x.21↔	Suture épineurale du plexus brachial, suture secondaire	04.6x.40↔	Transposition de nerf du bras avec suture épineurale primaire
04.3x.22↔	Suture épineurale de nerf de l'épaule, suture secondaire	04.6x.41↔	Transposition de nerf du bras avec suture épineurale secondaire
04.3x.23↔	Suture épineurale de nerf du bras, suture secondaire	04.6x.42↔	Transposition de nerf du bras avec suture interfasciculaire primaire
04.3x.24↔	Suture épineurale de nerf de la main, suture secondaire	04.6x.43↔	Transposition de nerf du bras avec suture interfasciculaire secondaire
04.3x.25↔	Suture épineurale de nerf du tronc, suture secondaire	04.6x.50↔	Transposition de nerf du tronc et du membre inférieur avec suture épineurale primaire et secondaire
04.3x.26↔	Suture épineurale de nerf de la jambe (plexus lombosacré, aine et plancher pelvien), suture secondaire	04.6x.51↔	Transposition de nerf du tronc et du membre inférieur avec suture interfasciculaire primaire et secondaire
04.3x.27↔	Suture épineurale de nerf du pied, suture secondaire	04.6x.60↔	Transposition de nerf de la main avec suture interfasciculaire primaire et secondaire
04.3x.29↔	Suture épineurale d'autre nerf crânien ou périphérique, suture secondaire	04.6x.70↔	Transposition avec neurolyse et décompression d'un nerf cérébral extracrânien
04.3x.30↔	Suture interfasciculaire de nerf cérébral extracrânien, suture primaire	04.6x.71↔	Transposition avec neurolyse et décompression du plexus brachial ou d'un nerf de l'épaule
04.3x.31↔	Suture interfasciculaire du plexus brachial, suture primaire	04.6x.72↔	Transposition avec neurolyse et décompression d'un nerf du bras
04.3x.32↔	Suture interfasciculaire de nerf de l'épaule, suture primaire	04.6x.73↔	Transposition avec neurolyse et décompression d'un nerf de la main
04.3x.33↔	Suture interfasciculaire de nerf du bras, suture primaire	04.6x.74↔	Transposition avec neurolyse et décompression d'un nerf du tronc et du membre inférieur
04.3x.34↔	Suture interfasciculaire de nerf de la main, suture primaire	04.6x.75↔	Transposition d'autre nerf crânien et périphérique
04.3x.35↔	Suture interfasciculaire de nerf du tronc, suture primaire		
04.3x.36↔	Suture interfasciculaire de nerf de la jambe (plexus lombosacré, aine et plancher pelvien), suture primaire		
04.3x.37↔	Suture interfasciculaire de nerf du pied, suture primaire		
04.3x.39↔	Suture interfasciculaire d'autre nerf crânien ou périphérique, suture primaire		
04.3x.40↔	Suture interfasciculaire de nerf cérébral extracrânien, suture secondaire		
04.3x.41↔	Suture interfasciculaire du plexus brachial, suture secondaire		
04.3x.42↔	Suture interfasciculaire de nerf de l'épaule, suture secondaire		
04.3x.43↔	Suture interfasciculaire de nerf du bras, suture secondaire		

04.6x.99↔	Transposition de nerf crânien et périphérique, autre	04.93.40↔	Enlèvement d'électrode du nerf vague
04.71↔	Anastomose entre nerfs hypoglosse et facial	04.93.99↔	Ablation d'électrode(s) de neurostimulateur périphérique, autre
04.72↔	Anastomose entre nerfs accessoire et facial	04.94.10↔	Révision (sans remplacement) d'électrode(s) de neurostimulateur périphérique, SAP
04.73↔	Anastomose entre nerfs accessoire et hypoglosse	04.94.11↔	Révision (sans remplacement) d'électrode(s) de neurostimulateur périphérique, électrode en baguette, système à une électrode
04.74.00↔	Autre anastomose de nerf crânien ou périphérique, SAP	04.94.12↔	Révision (sans remplacement) d'électrode(s) de neurostimulateur périphérique, électrode en baguette, système à plusieurs électrodes
04.74.10↔	Anastomose nerveuse facio-faciale	04.94.13↔	Révision (sans remplacement) d'électrode(s) de neurostimulateur périphérique, électrode à plaque, système à une électrode
04.74.11↔	Anastomose entre nerf intercostal et interfasciculaire	04.94.14↔	Révision (sans remplacement) d'électrode(s) de neurostimulateur périphérique, électrode à plaque, système à plusieurs électrodes
04.74.99↔	Autre anastomose de nerf crânien ou périphérique, autre	04.94.99↔	Révision (sans remplacement) d'électrode(s) de neurostimulateur périphérique, autre
04.75↔	Révision de réparation antérieure de nerf crânien et périphérique	04.99.00↔	Autre opération de nerf crânien et périphérique, SAP
04.76↔	Réparation de traumatisme ancien de nerf crânien et périphérique	04.99.10↔	Implantation ou remplacement de neuroprothèse périphérique
04.79.00↔	Autre plastie de nerf, SAP	04.99.11↔	Révision (sans remplacement) de neuroprothèse périphérique
04.79.10↔	Transplantation et transposition de nerf cérébral extracrânien, avec suture épineurale	04.99.12↔	Ablation de neuroprothèse périphérique
04.79.11↔	Transplantation et transposition du plexus brachial, avec suture épineurale	04.99.99↔	Autre opération de nerf crânien et périphérique, autre
04.79.12↔	Transplantation et transposition de nerf de l'épaule, avec suture épineurale	05.0↔	Section de nerf ou de ganglion sympathique
04.79.13↔	Transplantation et transposition de nerf du bras et de la main, avec suture épineurale	05.11↔	Biopsie de nerf ou de ganglion sympathique
04.79.14↔	Transplantation et transposition de nerf du tronc et du membre inférieur, avec suture épineurale	05.19↔	Autres techniques diagnostiques concernant un nerf ou un ganglion sympathique
04.79.19↔	Transplantation et transposition d'autre nerf, avec suture épineurale	05.21↔	Excision de ganglion sphéno-palatinal
04.79.20↔	Transplantation et transposition de nerf avec suture interfasciculaire	05.22↔	Sympathectomie cervicale
04.79.21↔	Transplantation et transposition de nerf cérébral extracrânien, avec suture interfasciculaire	05.23↔	Sympathectomie lombaire
04.79.22↔	Transplantation et transposition du plexus brachial, avec suture interfasciculaire	05.24↔	Sympathectomie présacrée
04.79.23↔	Transplantation et transposition de nerf de l'épaule, avec suture interfasciculaire	05.25↔	Sympathectomie périartérielle
04.79.24↔	Transplantation et transposition de nerf du bras et de la main, avec suture interfasciculaire	05.26↔	Sympathectomie thoracique
04.79.25↔	Transplantation et transposition de nerf du tronc et du membre inférieur, avec suture interfasciculaire	05.29↔	Autre sympathectomie et excision de ganglion
04.79.29↔	Transplantation et transposition d'autre nerf, avec suture interfasciculaire	05.81↔	Réparation de nerf ou de ganglion sympathique
04.79.99↔	Autre plastie de nerf, autre	05.89↔	Autres opérations de nerf ou de ganglion sympathique
04.92.00↔	Implantation ou remplacement d'électrode(s) de neurostimulateur périphérique, SAP	05.9↔	Autres opérations du système nerveux
04.92.10↔	Implantation ou remplacement d'électrode(s) de neurostimulateur périphérique temporaire, système à une électrode, test de stimulation	07.80↔	Thymectomie, SAP
04.92.11↔	Implantation ou remplacement d'électrode(s) de neurostimulateur périphérique temporaire, système à plusieurs électrodes, test de stimulation	07.81↔	Autre excision partielle du thymus
04.92.20↔	Implantation ou remplacement d'électrode(s) de neurostimulateur périphérique permanent par voie percutanée, électrode en baguette, système à une électrode	07.82↔	Autre excision totale du thymus
04.92.21↔	Implantation ou remplacement d'électrode(s) de neurostimulateur périphérique permanent par voie percutanée, électrode en baguette, système à plusieurs électrodes	07.83↔	Excision partielle du thymus par voie thoracoscopique
04.92.30↔	Implantation ou remplacement par voie chirurgicale ouverte d'électrode(s) de neurostimulateur périphérique permanent, électrode à plaque, système à une électrode	07.84↔	Excision totale du thymus par voie thoracoscopique
04.92.31↔	Implantation ou remplacement par voie chirurgicale ouverte d'électrode(s) de neurostimulateur périphérique permanent, électrode à plaque, système à plusieurs électrodes	08.22.00↔	Excision d'autre lésion mineure de paupière, SAP
04.92.40↔	Implantation ou remplacement d'électrode de stimulation du nerf vague	08.22.10↔	Excision d'autre lésion mineure de paupière, sans contrôle histographique (chirurgie micrographique)
04.92.99↔	Implantation ou remplacement d'électrode(s) de neurostimulateur périphérique, autre	08.22.11↔	Excision d'autre lésion mineure de paupière, contrôlée par histographie (chirurgie micrographique)
04.93.00↔	Ablation d'électrode(s) de neurostimulateur périphérique, SAP	08.22.99↔	Excision d'autre lésion mineure de paupière, autre
04.93.10↔	Ablation d'électrode(s) de neurostimulateur périphérique, électrode en baguette, système à une électrode	08.23.00↔	Excision de lésion majeure de paupière, épaisseur partielle, SAP
04.93.11↔	Ablation d'électrode(s) de neurostimulateur périphérique, électrode en baguette, système à plusieurs électrodes	08.23.10↔	Excision de lésion majeure de paupière, épaisseur partielle, sans contrôle histographique (chirurgie micrographique)
04.93.20↔	Ablation d'électrode(s) de neurostimulateur périphérique, électrode à plaque, système à une électrode	08.23.11↔	Excision de lésion majeure de paupière, épaisseur partielle, contrôlée par histographie (chirurgie micrographique)
04.93.21↔	Ablation d'électrode(s) de neurostimulateur périphérique, électrode à plaque, système à plusieurs électrodes	08.23.99↔	Excision de lésion majeure de paupière, épaisseur partielle, autre
		08.24.00↔	Excision de lésion majeure de paupière, épaisseur transfixiante, SAP
		08.24.10↔	Excision de lésion majeure de paupière, épaisseur transfixiante, sans contrôle histographique (chirurgie micrographique)
		08.24.11↔	Excision de lésion majeure de paupière, épaisseur transfixiante, contrôlée par histographie (chirurgie micrographique)
		08.24.99↔	Excision de lésion majeure de paupière, épaisseur transfixiante, autre
		08.51↔	Canthotomie
		08.52↔	Blépharorrhaphie
		08.59.00↔	Autre ajustement de position de paupière, SAP
		08.59.10↔	Canthoplastie, SAP
		08.59.11↔	Canthopexie
		08.59.12↔	Correction chirurgicale de l'épicanthus
		08.59.99↔	Autre ajustement de position de paupière, autre
		08.89.00↔	Autre réparation de paupière, SAP

08.89.10↔	Réparation de paupière, angle palpébral interne ou externe	38.02.10↔	Incision d'artères extracrâniennes de la tête et du cou
08.89.11↔	Réparation de paupière par suspension du sourcil	38.02.20↔	Incision de veines extracrâniennes de la tête et du cou, SAP
08.89.12↔	Réparation de paupière par résection d'un prolapsus de graisse orbitaire	38.02.21↔	Incision de la veine jugulaire (externe) (interne)
08.89.13↔	Réparation de paupière par surfaçage au laser	38.02.28↔	Incision d'autres veines extracrâniennes de la tête et du cou
08.89.14↔	Réparation de paupière par autre technique d'allongement de la paupière supérieure	38.02.29↔	Incision de veines extracrâniennes de la tête et du cou, autre
08.89.15↔	Réparation de paupière par allongement de la paupière inférieure	38.02.99↔	Incision d'autres vaisseaux de la tête et du cou, autre
08.89.99↔	Autre réparation de paupière, autre	38.06.00↔	Incision d'artères abdominales, SAP
18.21.00↔	Excision de fistule préauriculaire ou de sinus préauriculaire, SAP	38.06.10↔	Incision d'artères viscérales, SAP
18.21.10↔	Excision de fistule préauriculaire ou de sinus préauriculaire, sans contrôle histographique	38.06.11↔	Incision du tronc coeliaque
18.21.11↔	Excision de fistule préauriculaire ou de sinus préauriculaire, contrôlée par histographie	38.06.12↔	Incision de l'artère gastrique
18.21.99↔	Excision de fistule préauriculaire ou de sinus préauriculaire, autre	38.06.13↔	Incision de l'artère hépatique
18.29.00↔	Excision ou destruction d'autre lésion de l'oreille externe, SAP	38.06.14↔	Incision de l'artère splénique
18.29.01↔	Destruction de lésion de l'oreille externe ou du conduit auditif externe	38.06.15↔	Incision de l'artère rénale
18.29.10↔	Excision d'autre lésion de l'oreille externe ou du conduit auditif externe, sans contrôle histographique	38.06.16↔	Incision de l'artère mésentérique
18.29.11↔	Excision d'autre lésion de l'oreille externe ou du conduit auditif externe, contrôlée par histographie	38.06.17↔	Incision de l'artère lombaire
18.29.99↔	Excision ou destruction d'autre lésion de l'oreille externe, autre	38.06.18↔	Incision de l'artère iliaque
18.31.00↔	Excision radicale de lésion de l'oreille externe, SAP	38.06.19↔	Incision d'artères viscérales, autre
18.31.10↔	Excision radicale de lésion de l'oreille externe ou du conduit auditif externe ou résection partielle du pavillon, sans contrôle histographique	38.06.99↔	Incision d'artères abdominales, autre
18.31.11↔	Excision radicale de lésion de l'oreille externe ou du conduit auditif externe ou résection partielle du pavillon, contrôlée par histographie	38.11↔	Endartériectomie de vaisseaux intracrâniens
18.31.19↔	Excision radicale de lésion de l'oreille externe, autre	38.21↔	Biopsie de vaisseau sanguin
18.39.00↔	Autre excision de l'oreille externe, SAP	38.42↔	Résection d'autres vaisseaux de la tête et du cou, avec remplacement
18.39.10↔	Résection du pavillon, totale, sans contrôle histographique	38.51↔	Ligature et stripping de veines variqueuses intracrâniennes
18.39.11↔	Résection du pavillon, totale, contrôlée par histographie	38.62↔	Autre excision de vaisseaux de la tête et du cou
18.39.19↔	Autre résection du pavillon, autre	38.66.00↔	Autre excision d'artères abdominales, SAP
18.39.99↔	Autre excision de l'oreille externe, autre	38.66.10↔	Autre excision d'artères viscérales, SAP
21.32.00↔	Excision ou destruction locale d'autre lésion du nez, SAP	38.66.11↔	Autre excision du tronc coeliaque
21.32.10↔	Excision ou destruction locale d'autre lésion du nez, sans contrôle histographique	38.66.12↔	Autre excision de l'artère gastrique
21.32.11↔	Excision ou destruction locale d'autre lésion du nez, contrôlée par histographie	38.66.13↔	Autre excision de l'artère hépatique
21.32.99↔	Excision ou destruction locale d'autre lésion du nez, autre	38.66.14↔	Autre excision de l'artère splénique
21.4x.00↔	Résection du nez, SAP	38.66.15↔	Autre excision de l'artère rénale
21.4x.10↔	Résection du nez, partielle, sans contrôle histographique	38.66.16↔	Autre excision de l'artère mésentérique
21.4x.11↔	Résection du nez, partielle, contrôlée par histographie	38.66.17↔	Autre excision de l'artère lombaire
21.4x.20↔	Résection du nez, subtotale, sans contrôle histographique	38.66.18↔	Autre excision de l'artère iliaque
21.4x.21↔	Résection du nez, subtotale, contrôlée par histographie	38.66.19↔	Autre excision d'artères viscérales, autre
21.4x.30↔	Résection du nez, totale, sans contrôle histographique	38.66.99↔	Autre excision d'artères abdominales, autre
21.4x.31↔	Résection du nez, totale, contrôlée par histographie	38.82.00↔	Autre occlusion chirurgicale de vaisseaux de la tête et du cou, SAP
21.4x.99↔	Résection du nez, autre	38.82.10↔	Autre occlusion chirurgicale d'artères extracrâniennes de la tête et du cou
27.56.00↔	Autre greffe de peau de la lèvre et de la bouche, SAP	38.82.20↔	Autre occlusion chirurgicale de veines extracrâniennes de la tête et du cou, SAP
27.56.10↔	Greffe de peau d'épaisseur partielle de la lèvre et de la bouche, non étendue	38.82.21↔	Autre occlusion chirurgicale de la veine jugulaire
27.56.20↔	Greffe de peau d'épaisseur partielle de la lèvre et de la bouche, étendue	38.82.22↔	Autre occlusion chirurgicale d'autres veines extracrâniennes profondes de la tête et du cou
27.56.30↔	Hétéogreffe de peau à la lèvre, non étendue	38.82.29↔	Autre occlusion chirurgicale de veines extracrâniennes de la tête et du cou, autre
27.56.40↔	Hétéogreffe de peau à la lèvre, étendue	38.82.99↔	Autre occlusion chirurgicale de vaisseaux de la tête et du cou, autre
27.56.50↔	Homogreffe de peau à la lèvre, non étendue	38.85.00↔	Autre occlusion chirurgicale d'autres vaisseaux thoraciques, SAP
27.56.60↔	Homogreffe de peau à la lèvre, étendue	38.85.10↔	Autre occlusion chirurgicale d'autres artères thoraciques, SAP
27.56.99↔	Autre greffe de peau de la lèvre et de la bouche, autre	38.85.11↔	Autre occlusion chirurgicale de l'artère sous-clavière
29.92↔	Section du nerf glossopharyngien	38.85.12↔	Autre occlusion chirurgicale de l'artère pulmonaire
31.91↔	Section de nerf laryngé	38.85.13↔	Autre occlusion chirurgicale du tronc brachiocéphalique
33.31↔	Destruction du nerf phrénique pour collapsothérapie du poumon	38.85.19↔	Autre occlusion chirurgicale d'autres artères thoraciques, autre
34.23.00↔	Biopsie de la paroi thoracique, SAP	38.85.20↔	Autre occlusion chirurgicale de veines thoraciques, SAP
34.23.10↔	Biopsie fermée (à l'aiguille) de la paroi thoracique	38.85.21↔	Autre occlusion chirurgicale de la veine cave supérieure
34.23.20↔	Biopsie ouverte de la paroi thoracique	38.85.22↔	Autre occlusion chirurgicale de la veine pulmonaire
34.23.99↔	Biopsie de la paroi thoracique, autre	38.85.23↔	Autre occlusion chirurgicale de la veine sous-clavière
38.01↔	Incision de vaisseaux intracrâniens	38.85.28↔	Autre occlusion chirurgicale d'autres veines thoraciques profondes
38.02.00↔	Incision d'autres vaisseaux de la tête et du cou, SAP	38.85.29↔	Autre occlusion chirurgicale de veines thoraciques, autre
		38.85.99↔	Autre occlusion chirurgicale d'autres vaisseaux thoraciques, autre
		38.86.00↔	Autre occlusion chirurgicale d'artères abdominales, SAP
		38.86.10↔	Autre occlusion chirurgicale d'artères viscérales, SAP
		38.86.11↔	Autre occlusion chirurgicale du tronc coeliaque
		38.86.12↔	Autre occlusion chirurgicale de l'artère gastrique
		38.86.13↔	Autre occlusion chirurgicale de l'artère hépatique
		38.86.14↔	Autre occlusion chirurgicale de l'artère splénique

38.86.15↔	Autre occlusion chirurgicale de l'artère rénale	39.59.60↔	Autre réparation d'artères abdominales, SAP
38.86.16↔	Autre occlusion chirurgicale de l'artère mésentérique	39.59.61↔	Autre réparation de l'aorte abdominale
38.86.17↔	Autre occlusion chirurgicale de l'artère iliaque	39.59.62↔	Autre réparation du tronc coelacique
38.86.19↔	Autre occlusion chirurgicale d'artères viscérales, autre	39.59.63↔	Autre réparation de l'artère gastrique
38.86.99↔	Autre occlusion chirurgicale d'artères abdominales, autre	39.59.64↔	Autre réparation de l'artère hépatique
38.87.00↔	Autre occlusion chirurgicale de veines abdominales, SAP	39.59.65↔	Autre réparation de l'artère splénique
38.87.10↔	Autre occlusion chirurgicale de veines abdominales profondes, SAP	39.59.66↔	Autre réparation de l'artère rénale
38.87.11↔	Autre occlusion chirurgicale de la veine cave inférieure	39.59.67↔	Autre réparation de l'artère mésentérique
38.87.12↔	Autre occlusion chirurgicale des veines iliaques commune et interne	39.59.68↔	Autre réparation de l'artère iliaque
38.87.19↔	Autre occlusion chirurgicale de veines abdominales profondes, autre	39.59.69↔	Autre réparation d'artères abdominales, autre
38.87.99↔	Autre occlusion chirurgicale de veines abdominales, autre	39.59.70↔	Autre réparation de veines abdominales, SAP
39.50.00↔	Angioplastie ou athérectomie d'autre(s) vaisseau(x) non-coronaire(s), SAP	39.59.71↔	Autre réparation de la veine cave inférieure
39.50.10↔	Angioplastie ou athérectomie d'autre(s) vaisseau(x) non-coronaire(s) par ballonnet, SAP	39.59.72↔	Autre réparation de la veine iliaque
39.50.11↔	Angioplastie ou athérectomie d'autre(s) vaisseau(x) non-coronaire(s) par ballonnet simple	39.59.79↔	Autre réparation de veines abdominales, autre
39.50.12↔	Angioplastie ou athérectomie d'autre(s) vaisseau(x) non-coronaire(s) par ballonnet à lames	39.59.80↔	Autre réparation de vaisseaux de membre inférieur, SAP
39.50.13↔	Angioplastie ou athérectomie d'autre(s) vaisseau(x) non-coronaire(s) par ballonnet de cryoplastie	39.59.81↔	Autre réparation d'artères de membre inférieur
39.50.14↔	Angioplastie ou athérectomie d'autre(s) vaisseau(x) non-coronaire(s) par ballonnet à élution médicamenteuse	39.59.82↔	Autre réparation de la veine fémorale
39.50.19↔	Angioplastie ou athérectomie d'autre(s) vaisseau(x) non-coronaire(s) par autre ballonnet	39.59.83↔	Autre réparation de la veine poplitée
39.50.20↔	Angioplastie par laser à lame d'autre(s) vaisseau(x) non-coronaire(s)	39.59.88↔	Autre réparation d'autres veines profondes du membre inférieur
39.50.21↔	Angioplastie, thrombectomie d'autre(s) vaisseau(x) non-coronaire(s)	39.59.89↔	Autre réparation de vaisseaux de membre inférieur, autre
39.50.99↔	Angioplastie ou athérectomie d'autre(s) vaisseau(x) non-coronaire(s), autre	39.59.90↔	Autre réparation de vaisseau, plastie de valves veineuses
39.59.00↔	Autre réparation de vaisseau, SAP	39.59.99↔	Autre réparation de vaisseau, autre
39.59.10↔	Transposition d'artères, SAP	39.75.11↔	Intervention vasculaire transluminale percutanée, autres vaisseaux, thrombectomie à lame rotative
39.59.11↔	Transposition d'artère vertébrale extracrânienne	39.8x.00↔	Opération du corps carotidien, du sinus carotidien et d'autres corps vasculaires, SAP
39.59.12↔	Transposition d'autres artères extracrâniennes de la tête et du cou	39.8x.10↔	Exploration du corps carotidien et d'autres corps vasculaires
39.59.13↔	Transposition d'artères de membre supérieur	39.8x.11↔	Excision du corps carotidien et d'autres corps vasculaires
39.59.14↔	Transposition d'artères thoraciques	39.8x.20↔	Implantation ou remplacement de générateur d'impulsions pour activation du baroréflexe
39.59.15↔	Transposition de l'artère gastrique, de l'artère hépatique et de l'artère splénique	39.8x.21↔	Révision (sans remplacement) de générateur d'impulsions pour activation du baroréflexe
39.59.16↔	Transposition de l'artère rénale	39.8x.22↔	Ablation de générateur d'impulsions pour activation du baroréflexe
39.59.17↔	Transposition de l'artère mésentérique	39.8x.30↔	Implantation ou remplacement d'électrode(s) pour activation du baroréflexe
39.59.18↔	Transposition d'autres artères viscérales	39.8x.31↔	Révision (sans remplacement) d'électrode(s) pour activation du baroréflexe
39.59.19↔	Transposition de l'artère iliaque	39.8x.32↔	Ablation d'électrode(s) pour activation du baroréflexe
39.59.20↔	Transposition d'autres artères abdominales	39.8x.99↔	Opération du corps carotidien, du sinus carotidien et d'autres corps vasculaires, autre
39.59.21↔	Transposition d'artères de membre inférieur	39.92↔	Injection d'agent sclérosant dans la veine
39.59.29↔	Transposition d'artères, autre	39.99.00↔	Autres opérations de vaisseaux, SAP
39.59.30↔	Autre réparation de vaisseaux de la tête et du cou, SAP	39.99.10↔	Aortopexie
39.59.31↔	Autre réparation de vaisseaux intracrâniens	39.99.20↔	Opérations d'anomalies vasculaires congénitales, SAP
39.59.32↔	Autre réparation d'artère vertébrale extracrânienne	39.99.21↔	Opérations d'anomalie congénitale de l'isthme aortique (sténose) ou d'interruption de la crosse aortique
39.59.33↔	Autre réparation d'artères extracrâniennes de la tête et du cou, autre	39.99.22↔	Opérations d'anomalie congénitale de l'artère ou de la veine pulmonaire ou d'une artère sous-clavière droite rétro-oesophagienne (arteria lusoria)
39.59.34↔	Autre réparation de la veine jugulaire	39.99.23↔	Opérations d'anomalies congénitales de la veine cave
39.59.39↔	Autre réparation de vaisseaux de la tête et du cou, autre	39.99.24↔	Opération et unifocalisation de vaisseaux collatéraux congénitaux
39.59.40↔	Autre réparation de vaisseaux de membre supérieur, SAP	39.99.30↔	Fermeture par cathéter du canal artériel de Botal, SAP
39.59.41↔	Autre réparation d'artères de membre supérieur	39.99.31↔	Fermeture par cathéter du canal artériel de Botal, avec coil
39.59.42↔	Autre réparation de la veine artère sous-clavière, de la veine axillaire et de la veine brachiocephalique	39.99.32↔	Fermeture par cathéter du canal artériel de Botal, avec obturateur d'Amplatz
39.59.48↔	Autre réparation d'autres veines profondes du membre supérieur	39.99.38↔	Fermeture par cathéter du canal artériel de Botal, autre
39.59.49↔	Autre réparation de vaisseaux de membre supérieur, autre	39.99.39↔	Opérations d'autres anomalies vasculaires congénitales
39.59.50↔	Autre réparation de vaisseaux thoraciques, SAP	39.99.99↔	Autres opérations de vaisseaux, autre
39.59.51↔	Autre réparation de l'aorte thoracique	40.11.00↔	Biopsie de structure lymphatique, SAP
39.59.52↔	Autre réparation de l'artère pulmonaire	40.11.10↔	Biopsie ouverte (par incision) de ganglion lymphatique médiastinal, para-aortique, iliaque ou pelvien
39.59.53↔	Autre réparation d'artères thoraciques, autre	40.11.11↔	Biopsie ouverte (par incision) de ganglion lymphatique cervical, supraclaviculaire, axillaire ou inguinal
39.59.54↔	Autre réparation de la veine pulmonaire	40.11.20↔	Biopsie fermée [percutanée] [à l'aiguille] de ganglion lymphatique
39.59.55↔	Autre réparation de la veine cave supérieure	40.11.99↔	Biopsie de structure lymphatique, autre
39.59.59↔	Autre réparation de vaisseaux thoraciques, autre	40.19.00↔	Autres techniques diagnostiques concernant les structures lymphatiques, SAP

40.19.10↔	Scintigraphie préopératoire et mesure par sonde dans le cadre de la lymphadénectomie de ganglion sentinelle	80.88.10↔	Excision ou destruction locale de lésion articulaire de pied et d'orteil sous arthroscopie
40.19.20↔	Mesure peropératoire par sonde du marquage par radioisotope dans le cadre de la lymphadénectomie de ganglion sentinelle	80.88.20↔	Débridement de l'articulation métatarsophalangienne
40.19.99↔	Autres techniques diagnostiques concernant les structures lymphatiques, autre	80.88.21↔	Excision de kyste de l'articulation métatarsophalangienne
44.01↔	Vagotomie tronculaire	80.88.29↔	Autre excision ou destruction locale de lésion de l'articulation métatarsophalangienne
79.24↔	Réduction ouverte de fracture sans fixation interne, phalange de la main	80.88.30↔	Débridement d'articulation d'orteil
80.81.00↔	Autre excision ou destruction locale de lésion articulaire, ceinture scapulaire et épaule, SAP	80.88.40↔	Autre débridement d'autre articulation de pied
80.81.10↔	Débridement de l'articulation glénohumérale	80.88.50↔	Excision de kyste d'autre articulation de pied et d'orteil
80.81.11↔	Excision de kyste de l'articulation glénohumérale	80.88.59↔	Autre excision ou destruction locale de lésion d'autre articulation de pied et d'orteil
80.81.19↔	Autre excision ou destruction locale de lésion de l'articulation glénohumérale	80.88.99↔	Autre excision ou destruction locale de lésion articulaire, pied et orteil, autre
80.81.20↔	Débridement de l'articulation acromioclaviculaire	80.89.00↔	Autre excision ou destruction locale de lésion articulaire, autre site spécifié, SAP
80.81.21↔	Excision de kyste de l'articulation acromioclaviculaire	80.89.10↔	Excision ou destruction locale de lésion de l'articulation sternoclaviculaire sous arthroscopie
80.81.29↔	Autre excision ou destruction locale de lésion de l'articulation acromioclaviculaire	80.89.11↔	Débridement de l'articulation sternoclaviculaire
80.81.99↔	Autre excision ou destruction locale de lésion articulaire, ceinture scapulaire et épaule, autre	80.89.12↔	Excision de kyste de l'articulation sternoclaviculaire
80.82.00↔	Autre excision ou destruction locale de lésion articulaire, coude, SAP	80.89.19↔	Autre excision ou destruction locale de lésion de l'articulation sternoclaviculaire
80.82.10↔	Excision ou destruction locale de lésion articulaire du coude sous arthroscopie	80.89.20↔	Excision ou destruction locale de lésion de l'articulation sacro-iliaque sous arthroscopie
80.82.11↔	Débridement de l'articulation du coude	80.89.21↔	Débridement de l'articulation sacro-iliaque
80.82.12↔	Excision de kyste de l'articulation du coude	80.89.22↔	Excision de kyste de l'articulation sacro-iliaque
80.82.99↔	Autre excision ou destruction locale de lésion articulaire, coude, autre	80.89.29↔	Autre excision ou destruction locale de lésion de l'articulation sacro-iliaque
80.83.00↔	Autre excision ou destruction locale de lésion articulaire, poignet, SAP	80.89.30↔	Débridement de la symphyse
80.83.10↔	Excision ou destruction locale de lésion articulaire du poignet sous arthroscopie	80.89.31↔	Excision de kyste de la symphyse
80.83.11↔	Débridement de l'articulation du poignet	80.89.39↔	Autre excision ou destruction locale de lésion de la symphyse
80.83.12↔	Excision de kyste de l'articulation du poignet	80.89.40↔	Excision ou destruction locale de lésion articulaire d'autre site spécifié sous arthroscopie
80.83.99↔	Autre excision ou destruction locale de lésion articulaire, poignet, autre	80.89.41↔	Débridement de lésion articulaire d'autre site spécifié
80.85.00↔	Autre excision ou destruction locale de lésion articulaire, hanche, SAP	80.89.42↔	Excision de kyste articulaire d'autre site spécifié
80.85.10↔	Excision ou destruction locale de lésion articulaire de la hanche sous arthroscopie	80.89.99↔	Autre excision ou destruction locale de lésion articulaire, autre
80.85.11↔	Débridement de l'articulation coxo-fémorale	80.90.00↔	Autre excision articulaire, SAP
80.85.12↔	Excision de kyste de l'articulation coxo-fémorale	80.90.10↔	Excision articulaire sous arthroscopie
80.85.99↔	Autre excision ou destruction locale de lésion articulaire, hanche, autre	80.90.99↔	Autre excision articulaire, autre
80.86.00↔	Autre excision ou destruction locale de lésion articulaire, genou, SAP	80.91.00↔	Autre excision articulaire, ceinture scapulaire et épaule, SAP
80.86.10↔	Excision ou destruction locale de lésion articulaire du genou sous arthroscopie	80.91.10↔	Excision arthroscopique, articulation glénohumérale
80.86.11↔	Débridement de l'articulation du genou	80.91.11↔	Autre excision, articulation glénohumérale
80.86.12↔	Excision de kyste de l'articulation du genou	80.91.20↔	Excision arthroscopique, articulation acromioclaviculaire
80.86.13↔	Excision de kyste méniscal de l'articulation du genou	80.91.21↔	Autre excision, articulation acromioclaviculaire
80.86.99↔	Autre excision ou destruction locale de lésion articulaire, genou, autre	80.91.30↔	Prélèvement de greffon cartilagineux, ceinture scapulaire et épaule
80.87.00↔	Autre excision ou destruction locale de lésion articulaire, cheville, SAP	80.91.99↔	Autre excision articulaire, ceinture scapulaire et épaule, autre
80.87.10↔	Excision ou destruction locale de lésion de l'articulation talo-crurale sous arthroscopie	80.92.00↔	Autre excision articulaire, coude, SAP
80.87.11↔	Débridement de l'articulation talo-crurale	80.92.10↔	Excision arthroscopique, coude
80.87.12↔	Excision de kyste de l'articulation talo-crurale	80.92.11↔	Prélèvement de greffon cartilagineux du coude
80.87.19↔	Autre excision ou destruction locale de lésion de l'articulation talo-crurale	80.92.99↔	Autre excision articulaire, coude, autre
80.87.20↔	Excision ou destruction locale de lésion articulaire de l'articulation sous-talaire sous arthroscopie	80.93.00↔	Autre excision articulaire, poignet, SAP
80.87.21↔	Débridement de l'articulation sous-talaire	80.93.10↔	Excision arthroscopique, poignet
80.87.22↔	Excision de kyste de l'articulation sous-talaire	80.93.11↔	Prélèvement de greffon cartilagineux du poignet
80.87.29↔	Autre excision ou destruction locale de lésion de l'articulation sous-talaire	80.93.12↔	Résection du ligament triangulaire du carpe
80.87.99↔	Autre excision ou destruction locale de lésion articulaire, cheville, autre	80.93.99↔	Autre excision articulaire, poignet, autre
80.88.00↔	Autre excision ou destruction locale de lésion articulaire, pied et orteil, SAP	80.94↔	Autre excision articulaire, main et doigt
		80.95.00↔	Autre excision articulaire, hanche, SAP
		80.95.10↔	Excision arthroscopique, hanche
		80.95.11↔	Prélèvement de greffon cartilagineux de la hanche
		80.95.99↔	Autre excision articulaire, hanche, autre
		80.96.00↔	Autre excision articulaire, genou, SAP
		80.96.10↔	Excision arthroscopique, genou
		80.96.20↔	Prélèvement arthroscopique de greffon cartilagineux du genou
		80.96.21↔	Prélèvement chirurgical ouvert de greffon cartilagineux du genou
		80.96.99↔	Autre excision articulaire, genou, autre
		80.97.00↔	Autre excision articulaire, cheville, SAP
		80.97.10↔	Excision arthroscopique, articulation talo-crurale
		80.97.11↔	Autre excision, articulation talo-crurale
		80.97.20↔	Excision arthroscopique, articulation sous-talaire
		80.97.21↔	Autre excision, articulation sous-talaire
		80.97.30↔	Prélèvement de greffon cartilagineux de la cheville

80.97.99↔	Autre excision articulaire, cheville, autre	82.46.10↔	Suture de fascia de la main
80.98.00↔	Autre excision articulaire, pied et orteil, SAP	82.46.20↔	Suture de muscle de la main
80.98.10↔	Excision arthroscopique, pied et orteil	82.46.99↔	Suture de muscle ou de fascia de la main, autre
80.98.11↔	Autre excision, articulation métatarsophalangienne	82.51↔	Avancement de tendon de la main
80.98.12↔	Autre excision, autres articulations du pied	82.52↔	Recul de tendon de la main
80.98.13↔	Autre excision, articulation d'orteil	82.53↔	Réinsertion de tendon de la main
80.98.99↔	Autre excision articulaire, pied et orteil, autre	82.54↔	Réinsertion de muscle de la main
80.99.00↔	Autre excision articulaire, autre site spécifié, SAP	82.55↔	Autre changement de longueur de muscle ou tendon de main
80.99.10↔	Excision arthroscopique, articulation sternoclaviculaire	82.56↔	Autre transfert ou greffe de tendon de la main
80.99.11↔	Autre excision, articulation sternoclaviculaire	82.57.00↔	Autre transfert d'autre tendon de la main, SAP
80.99.20↔	Excision arthroscopique, articulation sacro-iliaque	82.57.10↔	Autre transfert d'autre tendon de la main, transfert de tendon fléchisseur de la main
80.99.21↔	Autre excision, articulation sacro-iliaque	82.57.99↔	Autre transfert d'autre tendon de la main, autre
80.99.30↔	Excision arthroscopique, symphyse	82.58↔	Autre transfert ou lambeau musculaire de la main
80.99.31↔	Autre excision, symphyse	82.59↔	Autre transposition de muscle de la main
80.99.90↔	Excision articulaire arthroscopique, d'autre site spécifié	82.61↔	Pollicisation (avec transfert de nerfs et de vaisseaux)
80.99.91↔	Prélèvement de greffon cartilagineux sur articulation d'autre site spécifié	82.69↔	Autre reconstruction du pouce
80.99.99↔	Autre excision articulaire, autre site spécifié, autre	82.71↔	Reconstruction de poulie de tendon
81.25↔	Arthrodèse radio-carpienne	82.72.00↔	Opération plastique de la main avec greffe de muscle ou de fascia, SAP
81.43↔	Réparation de la triade malheureuse du genou	82.72.10↔	Opération plastique avec greffe de muscle ou de fascia, un doigt
81.44.00↔	Stabilisation de la rotule, SAP	82.72.11↔	Opération plastique avec greffe de muscle ou de fascia, autres parties de la main
81.44.10↔	Stabilisation de la rotule, incision du rétinacle latéral	82.72.99↔	Opération plastique de la main avec greffe de muscle ou de fascia, autre
81.44.11↔	Stabilisation de la rotule, section de l'aileron rotulien externe et ligamentoplastie selon Insall	82.79↔	Opération plastique de main avec autre greffe ou implant
81.44.12↔	Stabilisation de la rotule, transfert de l'insertion d'un tendon rotulien	82.81↔	Transfert de doigt, sauf le pouce
81.44.13↔	Stabilisation de la rotule, transfert de l'insertion d'un tendon rotulien avec implantation d'un greffon osseux	82.82↔	Réparation de main en pince de homard
81.44.99↔	Stabilisation de la rotule, autre	82.83↔	Réparation de macrodactylie
81.45.00↔	Autre réparation des ligaments croisés, SAP	82.85↔	Autre ténodèse de la main
81.45.19↔	Autre réparation des ligaments croisés sous arthroscopie	82.86.00↔	Autre ténoplastie de la main, SAP
81.45.20↔	Réparation chirurgicale ouverte du ligament croisé antérieur avec tendon rotulien autogène	82.86.10↔	Ténoplastie, transfert de tendons fléchisseurs de la main
81.45.21↔	Réparation chirurgicale ouverte du ligament croisé postérieur avec tendon rotulien autogène	82.86.11↔	Constitution de matériel de greffe pour tendons de la main
81.45.29↔	Autre réparation chirurgicale ouverte des ligaments croisés	82.86.12↔	Révision de greffe de tendon de la main (sans remplacement)
81.45.99↔	Autre réparation des ligaments croisés, autre	82.86.13↔	Remplacement d'implant tendineux de la main
81.71.00↔	Arthroplastie métacarpophalangienne et interphalangienne avec implant, SAP	82.86.99↔	Autre ténoplastie de la main, autre
81.71.10↔	Implantation d'autre endoprothèse articulaire de doigt	82.89.00↔	Autre opération plastique de la main, SAP
81.71.99↔	Arthroplastie métacarpophalangienne et interphalangienne avec implant, autre	82.89.10↔	Plastie de gaine tendineuse de la main
81.72↔	Arthroplastie métacarpophalangienne et interphalangienne, sans implant	82.89.11↔	Refixation osseuse de ligaments, carpe / métacarpe
81.74.00↔	Arthroplastie carpo-carpienne et carpo-métacarpienne avec implant, SAP	82.89.12↔	Refixation osseuse d'autres ligaments de la main
81.74.10↔	Implantation d'endoprothèse d'articulation trapézo-métacarpienne du pouce	82.89.13↔	Distraction des parties molles pour couverture d'articulation lors d'anomalies congénitales de la main
81.74.99↔	Arthroplastie carpo-carpienne et carpo-métacarpienne avec implant, autre	82.89.14↔	Radialisation lors d'anomalies congénitales de la main
81.93.00↔	Suture de capsule ou de ligament du membre supérieur, SAP	82.89.15↔	Résection de resserrlements avec reconstruction plastique lors d'anomalies congénitales de la main
81.93.10↔	Suture de l'appareil ligamentaire de la clavicule	82.89.16↔	Transfert d'orteil à doigt
81.93.20↔	Suture du ligament annulaire radio-cubital	82.89.99↔	Autre opération plastique de la main, autre
81.93.21↔	Suture de l'appareil ligamentaire radio-cubital distal	83.09.00↔	Autre incision de tissu mou, SAP
81.93.30↔	Suture de capsule ou de ligament, carpe et métacarpe	83.09.10↔	Extraction de corps étranger de muscle, de tendon et de fascia, tête et cou
81.93.99↔	Suture de capsule ou de ligament du membre supérieur, autre	83.09.11↔	Extraction de corps étranger de muscle, de tendon et de fascia, épaule et aisselle
82.12↔	Fasciotomie de la main	83.09.12↔	Extraction de corps étranger de muscle, de tendon et de fascia, bras et coude
82.32↔	Excision de tendon de la main pour greffe	83.09.13↔	Extraction de corps étranger de muscle, de tendon et de fascia, avant-bras
82.34↔	Excision de muscle ou de fascia de la main pour greffe (transfert)	83.09.14↔	Extraction de corps étranger de muscle, de tendon et de fascia, paroi thoracique, abdomen et dos
82.35.00↔	Autre fasciectomie de la main, SAP	83.09.15↔	Extraction de corps étranger de muscle, de tendon et de fascia, région inguino-génitale et fesses
82.35.10↔	Fasciectomie du creux palmaire	83.09.16↔	Extraction de corps étranger de muscle, de tendon et de fascia, membre inférieur
82.35.11↔	Fasciectomie de main et de doigt avec neurolyse	83.09.19↔	Extraction de corps étranger de muscle, de tendon et de fascia, autre site
82.35.12↔	Fasciectomie de main et de doigt avec neurolyse et artériolyse	83.09.90↔	Autre incision de tissu mou, tête et cou
82.35.13↔	Fasciectomie de main et de doigt avec arthrolyse	83.09.91↔	Autre incision de tissu mou, épaule et aisselle
82.35.99↔	Autre fasciectomie de la main, autre	83.09.92↔	Autre incision de tissu mou, bras et coude
82.39.00↔	Autre excision de tissu mou de la main, SAP	83.09.93↔	Autre incision de tissu mou, avant-bras
82.39.10↔	Autre excision de tissu mou de la main, excision de gaines tendineuses de la main	83.09.94↔	Autre incision de tissu mou, paroi thoracique, abdomen et dos
82.39.99↔	Autre excision de tissu mou de la main, autre	83.09.95↔	Autre incision de tissu mou, région inguino-génitale et fesses
82.46.00↔	Suture de muscle ou de fascia de la main, SAP	83.09.96↔	Autre incision de tissu mou, membre inférieur

83.09.97↔	Autre incision de tissu mou, autre site	83.19.91↔	Autre section de tissu mou, épaule et aisselle
83.09.99↔	Autre incision de tissu mou, autre	83.19.92↔	Autre section de tissu mou, bras et coude
83.11↔	Ténotomie du tendon d'Achille	83.19.93↔	Autre section de tissu mou, avant-bras
83.12↔	Ténotomie des adducteurs de la hanche	83.19.94↔	Autre section de tissu mou, paroi thoracique, abdomen et dos
83.13.00↔	Autre ténotomie, SAP	83.19.95↔	Autre section de tissu mou, région inguino-génitale et fesses
83.13.10↔	Incision de tendon, tête et cou	83.19.96↔	Autre section de tissu mou, membre inférieur
83.13.11↔	Incision de tendon, épaule et aisselle	83.19.97↔	Autre section de tissu mou, autre site
83.13.12↔	Incision de tendon, bras et coude	83.19.99↔	Autre section de tissu mou, autre
83.13.13↔	Incision de tendon, avant-bras	83.21.00↔	Biopsie de tissu mou, SAP
83.13.14↔	Incision de tendon, paroi thoracique, abdomen et dos	83.21.10↔	Biopsie de tissu mou, biopsie percutanée (à l'aiguille) de tissu mou
83.13.15↔	Incision de tendon, région inguino-génitale et fesses	83.21.11↔	Biopsie ouverte de tissu mou
83.13.16↔	Incision de tendon, membre inférieur	83.21.20↔	Biopsie de tissu mou, biopsie percutanée (à l'aiguille) de muscle
83.13.19↔	Incision de tendon, autre site	83.21.21↔	Biopsie ouverte de muscle
83.13.20↔	Section de tendon, tête et cou	83.21.30↔	Biopsie de tissu mou, biopsie de bourse séreuse
83.13.21↔	Section de tendon, épaule et aisselle	83.21.99↔	Biopsie de tissu mou, autre
83.13.22↔	Section de tendon, bras et coude	83.32.00↔	Excision de lésion de muscle, SAP
83.13.23↔	Section de tendon, avant-bras	83.32.10↔	Excision de lésion de muscle, tête et cou
83.13.24↔	Section de tendon, paroi thoracique, abdomen et dos	83.32.11↔	Excision de lésion de muscle, épaule et bras
83.13.25↔	Section de tendon, région inguino-génitale et fesses	83.32.12↔	Excision de lésion de muscle, paroi thoracique, abdomen et dos
83.13.26↔	Section de tendon, membre inférieur	83.32.13↔	Excision de lésion de muscle, région inguino-génitale et fesses
83.13.29↔	Section de tendon, autre site	83.32.14↔	Excision de lésion de muscle, membre inférieur
83.13.99↔	Autre ténotomie, autre	83.32.19↔	Excision de lésion de muscle, autre site
83.14.00↔	Fasciotomie ou aponévrotomie, SAP	83.32.99↔	Excision de lésion de muscle, autre
83.14.10↔	Fasciotomie ou aponévrotomie, tête et cou	83.41↔	Excision (prélèvement) de tendon pour greffe
83.14.11↔	Fasciotomie ou aponévrotomie, épaule et aisselle	83.43.00↔	Excision (prélèvement) de muscle ou de fascia pour greffe, SAP
83.14.12↔	Fasciotomie ou aponévrotomie, bras et coude	83.43.10↔	Prélèvement de lambeau myocutané pour greffe
83.14.13↔	Fasciotomie ou aponévrotomie, avant-bras	83.43.11↔	Prélèvement de lambeau ostéomyocutané ou ostéofasciocutané pour greffe
83.14.14↔	Fasciotomie ou aponévrotomie, paroi thoracique, abdomen et dos	83.43.12↔	Prélèvement d'autre lambeau microvascularisé et anastomosé de muscle ou de fascia pour greffe
83.14.15↔	Fasciotomie ou aponévrotomie, région inguino-génitale et fesses	83.43.99↔	Excision (prélèvement) de muscle ou de fascia pour greffe, autre
83.14.16↔	Fasciotomie ou aponévrotomie, membre inférieur	83.45.00↔	Autre myectomie, SAP
83.14.19↔	Fasciotomie ou aponévrotomie, autre site	83.45.10↔	Autre myectomie, tête et cou
83.14.99↔	Fasciotomie ou aponévrotomie, autre	83.45.11↔	Autre myectomie, épaule et aisselle
83.19.00↔	Autre section de tissu mou, SAP	83.45.12↔	Autre myectomie, bras et coude
83.19.10↔	Section de muscle, tête et cou	83.45.13↔	Autre myectomie, avant-bras
83.19.11↔	Section de muscle, épaule et aisselle	83.45.14↔	Autre myectomie, paroi thoracique, abdomen et dos
83.19.12↔	Section de muscle, bras et coude	83.45.15↔	Autre myectomie, région inguino-génitale et fesses
83.19.13↔	Section de muscle, avant-bras	83.45.16↔	Autre myectomie, membre inférieur
83.19.14↔	Section de muscle, paroi thoracique, abdomen et dos	83.45.19↔	Autre myectomie, autre site
83.19.15↔	Section de muscle, région inguino-génitale et fesses	83.45.99↔	Autre myectomie, autre
83.19.16↔	Section de muscle, membre inférieur	83.71.00↔	Avancement de tendon, SAP
83.19.19↔	Section de muscle, autre site	83.71.10↔	Avancement de tendon, tête et cou
83.19.20↔	Désinsertion de muscle, de tendon et de fascia, tête et cou	83.71.11↔	Avancement de tendon, épaule et aisselle
83.19.21↔	Désinsertion de muscle, de tendon et de fascia, épaule et aisselle	83.71.12↔	Avancement de tendon, bras et coude
83.19.22↔	Désinsertion de muscle, de tendon et de fascia, bras et coude	83.71.13↔	Avancement de tendon, avant-bras
83.19.23↔	Désinsertion de muscle, de tendon et de fascia, avant-bras	83.71.14↔	Avancement de tendon, paroi thoracique, abdomen et dos
83.19.24↔	Désinsertion de muscle, de tendon et de fascia, paroi thoracique, abdomen et dos	83.71.15↔	Avancement de tendon, région inguino-génitale et fesses
83.19.25↔	Désinsertion de muscle, de tendon et de fascia, région inguino-génitale et fesses	83.71.16↔	Avancement de tendon, membre inférieur
83.19.26↔	Désinsertion de muscle, de tendon et de fascia, membre inférieur	83.71.19↔	Avancement de tendon, autre site
83.19.29↔	Désinsertion de muscle, de tendon et de fascia, autre site	83.71.99↔	Avancement de tendon, autre
83.19.30↔	Section de pédicule de lambeau après plastie de lambeau, tête et cou	83.72.00↔	Recul de tendon, SAP
83.19.31↔	Section de pédicule de lambeau après plastie de lambeau, épaule et aisselle	83.72.10↔	Recul de tendon, tête et cou
83.19.32↔	Section de pédicule de lambeau après plastie de lambeau, bras et coude	83.72.11↔	Recul de tendon, épaule et aisselle
83.19.33↔	Section de pédicule de lambeau après plastie de lambeau, avant-bras	83.72.12↔	Recul de tendon, bras et coude
83.19.34↔	Section de pédicule de lambeau après plastie de lambeau, paroi thoracique, abdomen et dos	83.72.13↔	Recul de tendon, avant-bras
83.19.35↔	Section de pédicule de lambeau après plastie de lambeau, région inguino-génitale et fesses	83.72.14↔	Recul de tendon, paroi thoracique, abdomen et dos
83.19.36↔	Section de pédicule de lambeau après plastie de lambeau, membre inférieur	83.72.15↔	Recul de tendon, région inguino-génitale et fesses
83.19.39↔	Section de pédicule de lambeau après plastie de lambeau, autre site	83.72.16↔	Recul de tendon, membre inférieur
83.19.90↔	Autre section de tissu mou, tête et cou	83.72.19↔	Recul de tendon, autre site
		83.72.99↔	Recul de tendon, autre
		83.73.00↔	Rattachement de tendon [Réinsertion de tendon], SAP
		83.73.10↔	Rattachement de tendon, tête et cou
		83.73.11↔	Rattachement de tendon, épaule et aisselle
		83.73.12↔	Rattachement de tendon, bras et coude
		83.73.13↔	Rattachement de tendon, avant-bras
		83.73.14↔	Rattachement de tendon, paroi thoracique, abdomen et dos
		83.73.15↔	Rattachement de tendon, région inguino-génitale et fesses
		83.73.16↔	Rattachement de tendon, membre inférieur

83.73.19↔	Rattachement de tendon, autre site	83.82.24↔	Grefe de lambeau musculaire ou fascial local, paroi thoracique, abdomen et dos
83.73.99↔	Rattachement de tendon, autre	83.82.25↔	Grefe de lambeau musculaire ou fascial local, région inguino-génitale et fesses
83.74.00↔	Rattachement de muscle [Réinsertion de muscle], SAP	83.82.26↔	Grefe de lambeau musculaire ou fascial local, membre inférieur
83.74.10↔	Rattachement de muscle, tête et cou	83.82.29↔	Grefe de lambeau musculaire ou fascial local, autre site
83.74.11↔	Rattachement de muscle, épaule et aisselle	83.82.30↔	Grefe de lambeau ostéomyocutané ou ostéofasciocutané, tête et cou
83.74.12↔	Rattachement de muscle, bras et coude	83.82.31↔	Grefe de lambeau ostéomyocutané ou ostéofasciocutané, épaule et aisselle
83.74.13↔	Rattachement de muscle, avant-bras	83.82.32↔	Grefe de lambeau ostéomyocutané ou ostéofasciocutané, bras et coude
83.74.14↔	Rattachement de muscle, paroi thoracique, abdomen et dos	83.82.33↔	Grefe de lambeau ostéomyocutané ou ostéofasciocutané, avant-bras
83.74.15↔	Rattachement de muscle, région inguino-génitale et fesses	83.82.34↔	Grefe de lambeau ostéomyocutané ou ostéofasciocutané, paroi thoracique, abdomen et dos
83.74.16↔	Rattachement de muscle, membre inférieur	83.82.35↔	Grefe de lambeau ostéomyocutané ou ostéofasciocutané, région inguino-génitale et fesses
83.74.19↔	Rattachement de muscle, autre site	83.82.36↔	Grefe de lambeau ostéomyocutané ou ostéofasciocutané, membre inférieur
83.74.99↔	Rattachement de muscle, autre	83.82.39↔	Grefe de lambeau ostéomyocutané ou ostéofasciocutané, autre site
83.75.00↔	Transposition ou transplantation de tendon, SAP	83.82.40↔	Grefe d'autre lambeau microvascularisé et anastomosé de muscle ou de fascia, tête et cou
83.75.10↔	Transposition ou transplantation de tendon, tête et cou	83.82.41↔	Grefe d'autre lambeau microvascularisé et anastomosé de muscle ou de fascia, épaule et aisselle
83.75.11↔	Transposition ou transplantation de tendon, épaule et aisselle	83.82.42↔	Grefe d'autre lambeau microvascularisé et anastomosé de muscle ou de fascia, bras et coude
83.75.12↔	Transposition ou transplantation de tendon, bras et coude	83.82.43↔	Grefe d'autre lambeau microvascularisé et anastomosé de muscle ou de fascia, avant-bras
83.75.13↔	Transposition ou transplantation de tendon, avant-bras	83.82.44↔	Grefe d'autre lambeau microvascularisé et anastomosé de muscle ou de fascia, paroi thoracique, abdomen et dos
83.75.14↔	Transposition ou transplantation de tendon, paroi thoracique, abdomen et dos	83.82.45↔	Grefe d'autre lambeau microvascularisé et anastomosé de muscle ou de fascia, région inguino-génitale et fesses
83.75.15↔	Transposition ou transplantation de tendon, région inguino-génitale et fesses	83.82.46↔	Grefe d'autre lambeau microvascularisé et anastomosé de muscle ou de fascia, membre inférieur
83.75.16↔	Transposition ou transplantation de tendon, membre inférieur	83.82.47↔	Grefe d'autre lambeau microvascularisé et anastomosé de muscle ou de fascia, autre site
83.75.19↔	Transposition ou transplantation de tendon, autre site	83.82.99↔	Grefe de muscle ou de fascia, autre
83.75.99↔	Transposition ou transplantation de tendon, autre	83.85.00↔	Autre changement de longueur de muscle ou de tendon, SAP
83.76.00↔	Autre transposition de tendon, SAP	83.85.10↔	Rallongement de muscle ou de tendon, tête et cou
83.76.10↔	Autre transposition de tendon, tête et cou	83.85.11↔	Rallongement de muscle ou de tendon, épaule et aisselle
83.76.11↔	Autre transposition de tendon, épaule et aisselle	83.85.12↔	Rallongement de muscle ou de tendon, bras et coude
83.76.12↔	Autre transposition de tendon, bras et coude	83.85.13↔	Rallongement de muscle ou de tendon, avant-bras
83.76.13↔	Autre transposition de tendon, avant-bras	83.85.14↔	Rallongement de muscle ou de tendon, paroi thoracique, abdomen et dos
83.76.14↔	Autre transposition de tendon, paroi thoracique et dos	83.85.15↔	Rallongement de muscle ou de tendon, région inguino-génitale et fesses
83.76.15↔	Autre transposition de tendon, région inguino-génitale et fesses	83.85.16↔	Rallongement de muscle ou de tendon, membre inférieur
83.76.16↔	Autre transposition de tendon, membre inférieur	83.85.19↔	Allongement de muscle ou de tendon, autre site
83.76.19↔	Autre transposition de tendon, autre site	83.85.20↔	Recul de muscle ou de tendon, tête et cou
83.76.99↔	Autre transposition de tendon, autre	83.85.21↔	Raccourcissement de muscle ou de tendon, épaule et aisselle
83.77.00↔	Transposition ou transplantation de muscle, SAP	83.85.22↔	Raccourcissement de muscle ou de tendon, bras et coude
83.77.10↔	Transposition ou transplantation de muscle, tête et cou	83.85.23↔	Raccourcissement de muscle ou de tendon, avant-bras
83.77.11↔	Transposition ou transplantation de muscle, épaule et aisselle	83.85.24↔	Raccourcissement de muscle ou de tendon, paroi thoracique, abdomen et dos
83.77.12↔	Transposition ou transplantation de muscle, bras et coude	83.85.25↔	Raccourcissement de muscle ou de tendon, région inguino-génitale et fesses
83.77.13↔	Transposition ou transplantation de muscle, avant-bras	83.85.26↔	Raccourcissement de muscle ou de tendon, membre inférieur
83.77.14↔	Transposition ou transplantation de muscle, paroi thoracique, abdomen et dos	83.85.29↔	Raccourcissement de muscle ou de tendon, autre site
83.77.15↔	Transposition ou transplantation de muscle, région inguino-génitale et fesses	83.85.99↔	Autre changement de longueur de muscle ou de tendon, autre
83.77.16↔	Transposition ou transplantation de muscle, membre inférieur	83.86↔	Plastie du quadriceps
83.77.19↔	Transposition ou transplantation de muscle, autre site	83.87.00↔	Autres opérations plastiques de muscle, SAP
83.77.99↔	Transposition ou transplantation de muscle, autre	83.87.10↔	Plastie musculaire, tête et cou
83.79↔	Autre transposition de muscle	83.87.11↔	Plastie musculaire, épaule et aisselle
83.81.00↔	Grefe de tendon, SAP	83.87.12↔	Plastie musculaire, bras et coude
83.81.10↔	Grefe de tendon, tête et cou	83.87.13↔	Plastie musculaire, avant-bras
83.81.11↔	Grefe de tendon, épaule et aisselle	83.87.14↔	Plastie musculaire, paroi thoracique, abdomen et dos
83.81.12↔	Grefe de tendon, bras et coude	83.87.15↔	Plastie musculaire, région inguino-génitale et fesses
83.81.13↔	Grefe de tendon, avant-bras	83.87.16↔	Plastie musculaire, membre inférieur
83.81.14↔	Grefe de tendon, paroi thoracique, abdomen et dos	83.87.19↔	Plastie musculaire, autre site
83.81.15↔	Grefe de tendon, région inguino-génitale et fesses	83.87.90↔	Autres opérations plastiques de muscle, tête et cou
83.81.16↔	Grefe de tendon, membre inférieur		
83.81.19↔	Grefe de tendon, autre site		
83.81.99↔	Grefe de tendon, autre		
83.82.00↔	Grefe de muscle ou de fascia, SAP		
83.82.10↔	Grefe de fascia, tête et cou		
83.82.11↔	Grefe de fascia, épaule et aisselle		
83.82.12↔	Grefe de fascia, bras et coude		
83.82.13↔	Grefe de fascia, avant-bras		
83.82.14↔	Grefe de fascia, paroi thoracique, abdomen et dos		
83.82.15↔	Grefe de fascia, région inguino-génitale et fesses		
83.82.16↔	Grefe de fascia, membre inférieur		
83.82.19↔	Grefe de fascia, autre site		
83.82.20↔	Grefe de lambeau musculaire ou fascial local, tête et cou		
83.82.21↔	Grefe de lambeau musculaire ou fascial local, épaule et aisselle		
83.82.22↔	Grefe de lambeau musculaire ou fascial local, bras et coude		
83.82.23↔	Grefe de lambeau musculaire ou fascial local, avant-bras		

83.87.91↔	Autres opérations plastiques de muscle, épaule et aisselle	83.89.15↔	Allongement, raccourcissement et doublement de fascia, région inguino-génitale et fesses
83.87.92↔	Autres opérations plastiques de muscle, bras et coude	83.89.16↔	Allongement, raccourcissement et doublement de fascia, membre inférieur
83.87.93↔	Autres opérations plastiques de muscle, avant-bras	83.89.19↔	Allongement, raccourcissement et doublement de fascia, autre site
83.87.94↔	Autres opérations plastiques de muscle, paroi thoracique, abdomen et dos	83.89.20↔	Recouvrement de défaut de fascia, tête et cou
83.87.95↔	Autres opérations plastiques de muscle, région inguino-génitale et fesses	83.89.21↔	Recouvrement de défaut de fascia, épaule et aisselle
83.87.96↔	Autres opérations plastiques de muscle, membre inférieur	83.89.22↔	Recouvrement de défaut de fascia, bras et coude
83.87.97↔	Autres opérations plastiques de muscle, autre site	83.89.23↔	Recouvrement de défaut de fascia, avant-bras
83.87.99↔	Autres opérations plastiques de muscle, autre	83.89.24↔	Recouvrement de défaut de fascia, paroi thoracique, abdomen et dos
83.88.00↔	Autres opérations plastiques de tendon, SAP	83.89.25↔	Recouvrement de défaut de fascia, région inguino-génitale et fesses
83.88.10↔	Plastie d'augmentation de tendon, tête et cou	83.89.26↔	Recouvrement de défaut de fascia, membre inférieur
83.88.11↔	Plastie d'augmentation de tendon, épaule et aisselle	83.89.29↔	Recouvrement de défaut de fascia, autre site
83.88.12↔	Plastie d'augmentation de tendon, bras et coude	83.89.90↔	Autres opérations plastiques de fascia, tête et cou
83.88.13↔	Plastie d'augmentation de tendon, avant-bras	83.89.91↔	Autres opérations plastiques de fascia, épaule et aisselle
83.88.14↔	Plastie d'augmentation de tendon, paroi thoracique, abdomen et dos	83.89.92↔	Autres opérations plastiques de fascia, bras et coude
83.88.15↔	Plastie d'augmentation de tendon, région inguino-génitale et fesses	83.89.93↔	Autres opérations plastiques de fascia, avant-bras
83.88.16↔	Plastie d'augmentation de tendon, membre inférieur	83.89.94↔	Autres opérations plastiques de fascia, paroi thoracique, abdomen et dos
83.88.19↔	Plastie d'augmentation de tendon, autre site	83.89.95↔	Autres opérations plastiques de fascia, région inguino-génitale et fesses
83.88.20↔	Plastie de remplacement de tendon, tête et cou	83.89.96↔	Autres opérations plastiques de fascia, membre inférieur
83.88.21↔	Plastie de remplacement de tendon, épaule et aisselle	83.89.97↔	Autres opérations plastiques de fascia, autre site
83.88.22↔	Plastie de remplacement de tendon, bras et coude	83.89.99↔	Autres opérations plastiques de fascia, autre
83.88.23↔	Plastie de remplacement de tendon, avant-bras	83.92↔	Insertion ou remplacement de stimulateur de muscle squelettique
83.88.24↔	Plastie de remplacement de tendon, paroi thoracique, abdomen et dos	83.93↔	Ablation de stimulateur de muscle squelettique
83.88.25↔	Plastie de remplacement de tendon, région inguino-génitale et fesses	86.4x.00↔	Excision radicale de lésion cutanée, SAP
83.88.26↔	Plastie de remplacement de tendon, membre inférieur	86.4x.10↔	Excision radicale de lésion cutanée, tête, avec contrôle histographique
83.88.29↔	Plastie de remplacement de tendon, autres sites	86.4x.11↔	Excision radicale de lésion cutanée, cou, avec contrôle histographique
83.88.30↔	Constitution de matériel de greffe, tête et cou	86.4x.13↔	Excision radicale de lésion cutanée, avant-bras et main, avec contrôle histographique
83.88.31↔	Constitution de matériel de greffe, épaule et aisselle	86.4x.17↔	Excision radicale de lésion cutanée, région inguino-génitale et fesses, avec contrôle histographique
83.88.32↔	Constitution de matériel de greffe, bras et coude	86.4x.18↔	Excision radicale de lésion cutanée, membre inférieur, avec contrôle histographique
83.88.33↔	Constitution de matériel de greffe, avant-bras	86.4x.19↔	Excision radicale de lésion cutanée, autre site, avec contrôle histographique
83.88.34↔	Constitution de matériel de greffe, paroi thoracique, abdomen et dos	86.4x.20↔	Excision radicale de lésion cutanée, tête, avec greffe ou transposition de peau
83.88.35↔	Constitution de matériel de greffe, région inguino-génitale et fesses	86.4x.21↔	Excision radicale de lésion cutanée, cou, avec greffe ou transposition de peau
83.88.36↔	Constitution de matériel de greffe, membre inférieur	86.4x.22↔	Excision radicale de lésion cutanée, épaule et aisselle, avec greffe ou transposition de peau
83.88.39↔	Constitution de matériel de greffe, autres sites	86.4x.23↔	Excision radicale de lésion cutanée, bras et coude, avec greffe ou transposition de peau
83.88.40↔	Ténodèse, tête et cou	86.4x.24↔	Excision radicale de lésion cutanée, avant-bras, avec greffe ou transposition de peau
83.88.41↔	Ténodèse, épaule et aisselle	86.4x.25↔	Excision radicale de lésion cutanée, main, avec greffe ou transposition de peau
83.88.42↔	Ténodèse, bras et coude	86.4x.26↔	Excision radicale de lésion cutanée, paroi thoracique et dos, avec greffe ou transposition de peau
83.88.43↔	Ténodèse, avant-bras	86.4x.27↔	Excision radicale de lésion cutanée, région abdominale, avec greffe ou transposition de peau
83.88.44↔	Ténodèse, paroi thoracique, abdomen et dos	86.4x.28↔	Excision radicale de lésion cutanée, région inguino-génitale, avec greffe ou transposition de peau
83.88.45↔	Ténodèse, région inguino-génitale et fesses	86.4x.29↔	Excision radicale de lésion cutanée, autre site, avec greffe ou transposition de peau
83.88.46↔	Ténodèse, membre inférieur	86.4x.2a↔	Excision radicale de lésion cutanée, fesses, avec greffe ou transposition de peau
83.88.49↔	Ténodèse, autre site	86.4x.2b↔	Excision radicale de lésion cutanée, membre inférieur, avec greffe ou transposition de peau
83.88.90↔	Autres opérations plastiques de tendon, tête et cou	86.4x.30↔	Chirurgie micrographique sur coupes congelées (selon Mohs)
83.88.91↔	Autres opérations plastiques de tendon, épaule et aisselle	86.4x.31↔	Chirurgie micrographique sur coupes en paraffine (histologie en 3D selon méthode de Tübingen)
83.88.92↔	Autres opérations plastiques de tendon, bras et coude	86.4x.99↔	Excision radicale de lésion cutanée, autre
83.88.93↔	Autres opérations plastiques de tendon, avant-bras	86.60↔	Grefe de peau libre, SAP
83.88.94↔	Autres opérations plastiques de tendon, paroi thoracique, abdomen et dos		
83.88.95↔	Autres opérations plastiques de tendon, région inguino-génitale et fesses		
83.88.96↔	Autres opérations plastiques de tendon, membre inférieur		
83.88.97↔	Autres opérations plastiques de tendon, autres sites		
83.88.99↔	Autres opérations plastiques de tendon, autre		
83.89.00↔	Autres opérations plastiques de fascia, SAP		
83.89.10↔	Allongement, raccourcissement et doublement de fascia, tête et cou		
83.89.11↔	Allongement, raccourcissement et doublement de fascia, épaule et aisselle		
83.89.12↔	Allongement, raccourcissement et doublement de fascia, bras et coude		
83.89.13↔	Allongement, raccourcissement et doublement de fascia, avant-bras		
83.89.14↔	Allongement, raccourcissement et doublement de fascia, paroi thoracique, abdomen et dos		

86.61.00↔	Grefe de peau totale à la main, SAP	86.74.23↔	Plastie de glissement-rotation, avant-bras, non étendue
86.61.10↔	Grefe de peau totale à la main, non étendue	86.74.25↔	Plastie de glissement-rotation, paroi thoracique et dos, non étendue
86.61.20↔	Grefe de peau totale à la main, étendue	86.74.26↔	Plastie de glissement-rotation, région abdominale, non étendue
86.61.99↔	Grefe de peau totale à la main, autre	86.74.27↔	Plastie de glissement-rotation, région inguino-génitale, non étendue
86.62.00↔	Autre greffe de peau à la main, SAP	86.74.28↔	Plastie de glissement-rotation, fesses, non étendue
86.62.10↔	Grefe de peau d'épaisseur partielle à la main, non étendue	86.74.29↔	Plastie de glissement-rotation d'autre site, non étendue
86.62.20↔	Grefe de peau d'épaisseur partielle à la main, étendue	86.74.2a↔	Plastie de glissement-rotation, cuisse et jambe, non étendue
86.62.99↔	Autre greffe de peau à la main, autre	86.74.2b↔	Plastie de glissement-rotation, pied, non étendue
86.63.00↔	Grefe de peau totale à un autre site, SAP	86.74.30↔	Plastie de transposition, tête (sauf lèvre et bouche), non étendue
86.63.10↔	Grefe de peau totale à la tête (sauf lèvre et bouche), non étendue	86.74.31↔	Plastie de transposition, cou, non étendue
86.63.11↔	Grefe de peau totale au cou, non étendue	86.74.32↔	Plastie de transposition, épaule et bras, non étendue
86.63.12↔	Grefe de peau totale à l'épaule et au bras, non étendue	86.74.33↔	Plastie de transposition, avant-bras, non étendue
86.63.13↔	Grefe de peau totale à l'avant-bras, non étendue	86.74.34↔	Plastie de transposition, paroi thoracique et dos, non étendue
86.63.15↔	Grefe de peau totale à la paroi thoracique, à l'abdomen et au dos, non étendue	86.74.35↔	Plastie de transposition, région abdominale, non étendue
86.63.16↔	Grefe de peau totale à la région inguino-génitale, non étendue	86.74.36↔	Plastie de transposition, région inguino-génitale, non étendue
86.63.17↔	Grefe de peau totale aux fesses, non étendue	86.74.37↔	Plastie de transposition, fesses, non étendue
86.63.18↔	Grefe de peau totale à la cuisse et à la jambe, non étendue	86.74.38↔	Plastie de transposition, cuisse et jambe, non étendue
86.63.19↔	Grefe de peau totale à un autre site, non étendue	86.74.39↔	Plastie de transposition d'autre site, non étendue
86.63.1a↔	Grefe de peau totale au pied, non étendue	86.74.3a↔	Plastie de transposition, pied, non étendue
86.63.20↔	Grefe de peau totale à la tête (sauf lèvre et bouche), étendue	86.74.40↔	Plastie de lambeau insulaire, tête (sauf lèvre et bouche), non étendue
86.63.21↔	Grefe de peau totale au cou, étendue	86.74.41↔	Plastie de lambeau insulaire, cou, non étendue
86.63.22↔	Grefe de peau totale à l'épaule et au bras, étendue	86.74.42↔	Plastie de lambeau insulaire, épaule et bras, non étendue
86.63.23↔	Grefe de peau totale à l'avant-bras, étendue	86.74.43↔	Plastie de lambeau insulaire, avant-bras, non étendue
86.63.25↔	Grefe de peau totale à la paroi thoracique, à l'abdomen et au dos, étendue	86.74.44↔	Plastie de lambeau insulaire, paroi thoracique et dos, non étendue
86.63.26↔	Grefe de peau totale à la région inguino-génitale, étendue	86.74.45↔	Plastie de lambeau insulaire, région abdominale, non étendue
86.63.27↔	Grefe de peau totale aux fesses, étendue	86.74.46↔	Plastie de lambeau insulaire, région inguino-génitale, non étendue
86.63.28↔	Grefe de peau totale à la cuisse et à la jambe, étendue	86.74.47↔	Plastie de lambeau insulaire, fesses, non étendue
86.63.29↔	Grefe de peau totale à un autre site, étendue	86.74.48↔	Plastie de lambeau insulaire, cuisse et jambe, non étendue
86.63.2a↔	Grefe de peau totale au pied, étendue	86.74.49↔	Plastie de lambeau insulaire d'autre site, non étendue
86.63.99↔	Grefe de peau totale à d'autres sites, autre	86.74.4a↔	Plastie de lambeau insulaire, pied, non étendue
86.70↔	Transplant libre ou lambeau pédiculé, SAP	86.74.50↔	Plastie en Z, tête (sauf lèvre et bouche), non étendue
86.71↔	Préparation et autonomisation de lambeau pédiculé	86.74.51↔	Plastie en Z, cou, non étendue
86.72↔	Avancement (ou rotation) de lambeau pédiculé	86.74.52↔	Plastie en Z, épaule et bras, non étendue
86.73.00↔	Fixation de lambeau pédiculé ou libre à la main, SAP	86.74.53↔	Plastie en Z, avant-bras, non étendue
86.73.10↔	Plastie d'avancement de la main, non étendue	86.74.54↔	Plastie en Z, paroi thoracique et dos, non étendue
86.73.11↔	Plastie de glissement-rotation de la main, non étendue	86.74.55↔	Plastie en Z, région abdominale, non étendue
86.73.12↔	Plastie de transposition de la main, non étendue	86.74.56↔	Plastie en Z, région inguino-génitale, non étendue
86.73.13↔	Plastie de lambeau insulaire de la main, non étendue	86.74.57↔	Plastie en Z, fesses, non étendue
86.73.14↔	Plastie en Z de la main, non étendue	86.74.58↔	Plastie en Z, cuisse et jambe, non étendue
86.73.20↔	Plastie d'avancement de la main, étendue	86.74.59↔	Plastie en Z d'autre site, non étendue
86.73.21↔	Plastie de glissement-rotation de la main, étendue	86.74.5a↔	Plastie en Z, pied, non étendue
86.73.22↔	Plastie de transposition de la main, étendue	86.74.99↔	Fixation de lambeau pédiculé ou libre à un autre site, autre
86.73.23↔	Plastie de lambeau insulaire de la main, étendue	86.75.00↔	Révision de lambeau pédiculé ou libre, SAP
86.73.24↔	Plastie en Z de la main, étendue	86.75.10↔	Révision de lambeau pédiculé ou libre ou de greffe de peau libre, tête
86.73.29↔	Autre plastie de lambeau locale de la main	86.75.11↔	Révision de lambeau pédiculé ou libre ou de greffe de peau libre, cou
86.73.30↔	Fixation de lambeau libre microvascularisé et anastomosé à la main	86.75.12↔	Révision de lambeau pédiculé ou libre ou de greffe de peau libre, épaule et bras
86.73.40↔	Fixation de lambeau pédiculé régional ou de lambeau pédiculé distal à la main	86.75.13↔	Révision de lambeau pédiculé ou libre ou de greffe de peau libre, avant-bras
86.73.80↔	Opération plastique combinée de la peau et du tissu sous-cutané de la main	86.75.14↔	Révision de lambeau pédiculé ou libre ou de greffe de peau libre, main
86.73.99↔	Fixation de lambeau pédiculé ou libre à la main, autre	86.75.15↔	Révision de lambeau pédiculé ou libre ou de greffe de peau libre, paroi thoracique et dos
86.74.00↔	Fixation de lambeau pédiculé ou libre à un autre site, SAP	86.75.16↔	Révision de lambeau pédiculé ou libre ou de greffe de peau libre, région abdominale
86.74.10↔	Plastie d'avancement, tête (sauf lèvre et bouche), non étendue	86.75.17↔	Révision de lambeau pédiculé ou libre ou de greffe de peau libre, membre inférieur
86.74.11↔	Plastie d'avancement, cou, non étendue	86.75.19↔	Révision de lambeau pédiculé ou libre ou de greffe de peau libre, autre site
86.74.12↔	Plastie d'avancement, épaule et bras, non étendue	86.75.99↔	Révision de lambeau pédiculé ou libre, autre
86.74.13↔	Plastie d'avancement, avant-bras, non étendue	86.76.00↔	Fixation de lambeau pédiculé ou libre à un autre site, étendue, SAP
86.74.14↔	Plastie d'avancement, paroi thoracique et dos, non étendue	86.76.10↔	Plastie d'avancement, tête (sauf lèvre et bouche), étendue
86.74.15↔	Plastie d'avancement, région abdominale, non étendue	86.76.11↔	Plastie d'avancement, cou, étendue
86.74.16↔	Plastie d'avancement, région inguino-génitale, non étendue		
86.74.17↔	Plastie d'avancement, fesses, non étendue		
86.74.18↔	Plastie d'avancement, cuisse et jambe, non étendue		
86.74.19↔	Plastie d'avancement d'autre site, non étendue		
86.74.1a↔	Plastie d'avancement, pied, non étendue		
86.74.20↔	Plastie de glissement-rotation, tête (sauf lèvre et bouche), non étendue		
86.74.21↔	Plastie de glissement-rotation, cou, non étendue		
86.74.22↔	Plastie de glissement-rotation, épaule et bras, non étendue		

86.76.12↔	Plastie d'avancement, épaule et bras, étendue	86.78.16↔	Fixation de lambeau libre microvascularisé et anastomosé, région inguino-génitale
86.76.13↔	Plastie d'avancement, avant-bras, étendue	86.78.17↔	Fixation de lambeau libre microvascularisé et anastomosé, fesses
86.76.14↔	Plastie d'avancement, paroi thoracique et dos, étendue	86.78.18↔	Fixation de lambeau libre microvascularisé et anastomosé, membre inférieur
86.76.15↔	Plastie d'avancement, région abdominale, étendue	86.78.19↔	Fixation de lambeau libre microvascularisé et anastomosé, autre site
86.76.16↔	Plastie d'avancement, région inguino-génitale, étendue	86.78.20↔	Fixation de lambeau pédiculé régional ou distal, tête (sauf lèvre et bouche)
86.76.17↔	Plastie d'avancement, fesses, étendue	86.78.21↔	Fixation de lambeau pédiculé régional ou distal, cou
86.76.19↔	Plastie d'avancement d'autre site, étendue	86.78.22↔	Fixation de lambeau pédiculé régional ou distal, épaule et bras
86.76.1a↔	Plastie d'avancement, cuisse et jambe, étendue	86.78.23↔	Fixation de lambeau pédiculé régional ou distal, avant-bras
86.76.1b↔	Plastie d'avancement, pied, étendue	86.78.24↔	Fixation de lambeau pédiculé régional ou distal, paroi thoracique et dos
86.76.20↔	Plastie de glissement-rotation, tête (sauf lèvre et bouche), étendue	86.78.25↔	Fixation de lambeau pédiculé régional ou distal, région abdominale
86.76.21↔	Plastie de glissement-rotation, cou, étendue	86.78.26↔	Fixation de lambeau pédiculé régional ou distal, région inguino-génitale
86.76.22↔	Plastie de glissement-rotation, épaule et bras, étendue	86.78.27↔	Fixation de lambeau pédiculé régional ou distal, fesses
86.76.23↔	Plastie de glissement-rotation, avant-bras, étendue	86.78.28↔	Fixation de lambeau pédiculé régional ou distal, membre inférieur
86.76.24↔	Plastie de glissement-rotation, paroi thoracique et dos, étendue	86.78.29↔	Fixation de lambeau pédiculé régional ou distal, autre site
86.76.25↔	Plastie de glissement-rotation, région abdominale, étendue	86.78.30↔	Opération plastique combinée de peau et de tissu sous-cutané, tête (sauf lèvre et bouche)
86.76.26↔	Plastie de glissement-rotation, région inguino-génitale, étendue	86.78.31↔	Opération plastique combinée de peau et de tissu sous-cutané, cou
86.76.27↔	Plastie de glissement-rotation, fesses, étendue	86.78.32↔	Opération plastique combinée de peau et de tissu sous-cutané, épaule et bras
86.76.28↔	Plastie de glissement-rotation, cuisse et jambe, étendue	86.78.33↔	Opération plastique combinée de peau et de tissu sous-cutané, avant-bras
86.76.29↔	Plastie de glissement-rotation d'autre site, étendue	86.78.34↔	Opération plastique combinée de peau et de tissu sous-cutané, paroi thoracique et dos
86.76.2a↔	Plastie de glissement-rotation, pied, étendue	86.78.35↔	Opération plastique combinée de peau et de tissu sous-cutané, région abdominale
86.76.30↔	Plastie de transposition, tête (sauf lèvre et bouche), étendue	86.78.36↔	Opération plastique combinée de peau et de tissu sous-cutané, région inguino-génitale
86.76.31↔	Plastie de transposition, cou, étendue	86.78.37↔	Opération plastique combinée de peau et de tissu sous-cutané, fesses
86.76.32↔	Plastie de transposition, épaule et bras, étendue	86.78.38↔	Opération plastique combinée de peau et de tissu sous-cutané, membre inférieur
86.76.33↔	Plastie de transposition, avant-bras, étendue	86.78.39↔	Opération plastique combinée de peau et de tissu sous-cutané, autre site
86.76.34↔	Plastie de transposition, paroi thoracique et dos, étendue	86.78.40↔	Fixation d'autre lambeau pédiculé ou libre, tête (sauf lèvre et bouche)
86.76.35↔	Plastie de transposition, région abdominale, étendue	86.78.41↔	Fixation d'autre lambeau pédiculé ou libre, cou
86.76.36↔	Plastie de transposition, région inguino-génitale, étendue	86.78.42↔	Fixation d'autre lambeau pédiculé ou libre, épaule et bras
86.76.37↔	Plastie de transposition, fesses, étendue	86.78.43↔	Fixation d'autre lambeau pédiculé ou libre, avant-bras
86.76.38↔	Plastie de transposition, cuisse et jambe, étendue	86.78.44↔	Fixation d'autre lambeau pédiculé ou libre, paroi thoracique et dos
86.76.39↔	Plastie de transposition, autre site, étendue	86.78.45↔	Fixation d'autre lambeau pédiculé ou libre, région abdominale
86.76.3a↔	Plastie de transposition, pied, étendue	86.78.46↔	Fixation d'autre lambeau pédiculé ou libre, région inguino-génitale
86.76.40↔	Plastie de lambeau insulaire, tête (sauf lèvre et bouche), étendue	86.78.47↔	Fixation d'autre lambeau pédiculé ou libre, fesses
86.76.41↔	Plastie de lambeau insulaire, cou, étendue	86.78.48↔	Fixation d'autre lambeau pédiculé ou libre, membre inférieur
86.76.42↔	Plastie de lambeau insulaire, épaule et bras, étendue	86.78.49↔	Fixation d'autre lambeau pédiculé ou libre, autre site
86.76.43↔	Plastie de lambeau insulaire, avant-bras, étendue	86.78.99↔	Autre plastie de lambeau, autre
86.76.44↔	Plastie de lambeau insulaire, paroi thoracique et dos, étendue	86.83.00↔	Réduction de tissu adipeux, SAP
86.76.45↔	Plastie de lambeau insulaire, région abdominale, étendue	86.83.13↔	Réduction de tissu adipeux, avant-bras
86.76.46↔	Plastie de lambeau insulaire, région inguino-génitale, étendue	86.83.14↔	Réduction de tissu adipeux, main
86.76.47↔	Plastie de lambeau insulaire, fesses, étendue	86.83.15↔	Réduction de tissu adipeux, région abdominale
86.76.48↔	Plastie de lambeau insulaire, cuisse et jambe, étendue	86.83.16↔	Réduction de tissu adipeux, région inguino-génitale et fesses
86.76.49↔	Plastie de lambeau insulaire, autre site, étendue	86.83.17↔	Réduction de tissu adipeux, membre inférieur
86.76.4a↔	Plastie de lambeau insulaire, pied, étendue	86.83.19↔	Réduction de tissu adipeux, autre site
86.76.99↔	Fixation de lambeau pédiculé ou libre à un autre site, étendue, autre	86.83.99↔	Réduction de tissu adipeux, autre
86.77.00↔	Fixation avec autre plastie locale de lambeau, SAP	86.91↔	Excision de peau pour greffe
86.77.10↔	Autre plastie locale de lambeau, tête (sauf lèvre et bouche)	86.93.00↔	Insertion d'expandeur tissulaire, SAP
86.77.11↔	Autre plastie locale de lambeau, cou	86.93.10↔	Insertion d'expandeur tissulaire, tête
86.77.12↔	Autre plastie locale de lambeau, épaule et bras	86.93.11↔	Insertion d'expandeur tissulaire, cou
86.77.13↔	Autre plastie locale de lambeau, avant-bras	86.93.12↔	Insertion d'expandeur tissulaire, épaule et bras
86.77.14↔	Autre plastie locale de lambeau, paroi thoracique et dos	86.93.13↔	Insertion d'expandeur tissulaire, avant-bras
86.77.15↔	Autre plastie locale de lambeau, région abdominale	86.93.14↔	Insertion d'expandeur tissulaire, main
86.77.16↔	Autre plastie locale de lambeau, région inguino-génitale		
86.77.17↔	Autre plastie locale de lambeau, fesses		
86.77.18↔	Autre plastie locale de lambeau, cuisse et jambe		
86.77.19↔	Autre plastie locale de lambeau, autre site		
86.77.1a↔	Autre plastie locale de lambeau, pied		
86.77.99↔	Autre fixation avec plastie locale de lambeau, autre		
86.78.00↔	Autre plastie de lambeau, SAP		
86.78.10↔	Fixation de lambeau libre microvascularisé et anastomosé, tête (sauf lèvre et bouche)		
86.78.11↔	Fixation de lambeau libre microvascularisé et anastomosé, cou		
86.78.12↔	Fixation de lambeau libre microvascularisé et anastomosé, épaule et bras		
86.78.13↔	Fixation de lambeau libre microvascularisé et anastomosé, avant-bras		
86.78.14↔	Fixation de lambeau libre microvascularisé et anastomosé, paroi thoracique et dos		
86.78.15↔	Fixation de lambeau libre microvascularisé et anastomosé, région abdominale		

86.93.15↔	Insertion d'expanseur tissulaire, paroi thoracique et dos	92.27.21↔	Implantation ou insertion d'élément radioactif (brachythérapie par des sources scellées de radionucléides), surface corporelle
86.93.16↔	Insertion d'expanseur tissulaire, région abdominale	92.27.22↔	Implantation ou insertion d'élément radioactif (brachythérapie par des sources scellées de radionucléides), intracavitaire
86.93.18↔	Insertion d'expanseur tissulaire, membre inférieur	92.27.23↔	Implantation ou insertion d'élément radioactif (brachythérapie par des sources scellées de radionucléides), intraluminaire
86.93.99↔	Insertion d'expanseur tissulaire, autre	92.27.30↔	Implantation ou insertion d'élément radioactif (brachythérapie par des sources scellées de radionucléides), vaisseau non spécifié
86.94.00↔	Insertion ou remplacement de générateur d'impulsions de neurostimulateur, système à une électrode, non spécifié comme étant rechargeable, SAP	92.27.31↔	Implantation ou insertion d'élément radioactif (brachythérapie par des sources scellées de radionucléides), vaisseau coronaire
86.94.10↔	Insertion de générateur d'impulsions de neurostimulateur intracrânien, système à une électrode, non rechargeable	92.27.39↔	Implantation ou insertion d'élément radioactif (brachythérapie par des sources scellées de radionucléides), autre vaisseau
86.94.11↔	Insertion de générateur d'impulsions de neurostimulateur épidural, système à une électrode, non rechargeable	92.27.40↔	Implantation ou insertion peropératoire d'élément radioactif (brachythérapie par des sources scellées de radionucléides)
86.94.12↔	Insertion de générateur d'impulsions de neurostimulateur périphérique, système à une électrode, non rechargeable	92.27.70↔	Moulages radioactifs, SAP
86.94.20↔	Remplacement de générateur d'impulsions de neurostimulateur intracrânien, système à une électrode, non rechargeable	92.27.71↔	Moulages radioactifs: construction et application de moulage radioactif superficiel
86.94.21↔	Remplacement de générateur d'impulsions de neurostimulateur épidural, système à une électrode, non rechargeable	92.27.72↔	Moulages radioactifs: construction et pose d'applicateur non utilisé sur la surface corporelle
86.94.22↔	Remplacement de générateur d'impulsions de neurostimulateur périphérique, système à une électrode, non rechargeable	92.27.73↔	Moulages radioactifs: construction et pose d'applicateur oculaire
86.94.99↔	Insertion ou remplacement de générateur d'impulsions de neurostimulateur, système à une électrode, non spécifié comme étant rechargeable, autre	92.27.79↔	Autres moulages radioactifs
86.95.00↔	Insertion ou remplacement de générateur d'impulsions de neurostimulateur, système à plusieurs électrodes, non spécifié comme étant rechargeable, SAP	92.28.00↔	Injection ou instillation de radio-isotope, SAP
86.95.10↔	Insertion de générateur d'impulsions de neurostimulateur intracrânien, système à plusieurs électrodes, non rechargeable	92.28.01↔	Instillation d'un radionucléide libre dans l'articulation
86.95.11↔	Insertion de générateur d'impulsions de neurostimulateur épidural, système à plusieurs électrodes, non rechargeable	92.28.02↔	Radiothérapie par iode radioactif: dose thérapeutique de I-131 jusqu'à 1,2 GBq: sans administration de thyrotropine recombinante (rh-TSH)
86.95.12↔	Insertion de générateur d'impulsions de neurostimulateur périphérique, système à plusieurs électrodes, non rechargeable	92.28.03↔	Radiothérapie par iode radioactif: dose thérapeutique de I-131 jusqu'à 1,2 GBq: avec administration de thyrotropine recombinante (rh-TSH)
86.95.20↔	Remplacement de générateur d'impulsions de neurostimulateur intracrânien, système à plusieurs électrodes, non rechargeable	92.28.04↔	Radiothérapie par iode radioactif: dose thérapeutique de I-131 de plus de 1,2 GBq à moins de 5 GBq: sans administration de thyrotropine recombinante (rh-TSH)
86.95.21↔	Remplacement de générateur d'impulsions de neurostimulateur épidural, système à plusieurs électrodes, non rechargeable	92.28.05↔	Radiothérapie par iode radioactif: dose thérapeutique de I-131 de plus de 1,2 GBq à moins de 5 GBq: avec administration de thyrotropine recombinante (rh-TSH)
86.95.22↔	Remplacement de générateur d'impulsions de neurostimulateur périphérique, système à plusieurs électrodes, non rechargeable	92.28.06↔	Radiothérapie par iode radioactif: dose thérapeutique de I-131 de 5 GBq et plus: sans administration de thyrotropine recombinante (rh-TSH)
86.95.99↔	Insertion ou remplacement de générateur d'impulsions de neurostimulateur, système à plusieurs électrodes, non spécifié comme étant rechargeable, autre	92.28.07↔	Radiothérapie par iode radioactif: dose thérapeutique de I-131 de 5 GBq et plus: avec administration de thyrotropine recombinante (rh-TSH)
86.97↔	Insertion ou remplacement de générateur d'impulsions de neurostimulateur, système à une électrode, rechargeable	92.28.11↔	Thérapie de métastases osseuses par radionucléides libres
86.98.00↔	Insertion ou remplacement de générateur d'impulsions de neurostimulateur, système à plusieurs électrodes, rechargeable, SAP	92.28.12↔	Traitement palliatif de la douleur associée aux métastases osseuses par des radionucléides libres en intraveineuse
86.98.10↔	Insertion de générateur d'impulsions de neurostimulateur intracrânien, système à plusieurs électrodes, rechargeable	92.28.13↔	Radiothérapie par ciblage de récepteurs avec des analogues de la somatostatine conjugués au DOTA
86.98.11↔	Insertion de générateur d'impulsions de neurostimulateur épidural, système à plusieurs électrodes, rechargeable	92.28.20↔	Radioimmunothérapie par 90Y-ibritumomab-tiuxétan, parentérale
86.98.12↔	Insertion de générateur d'impulsions de neurostimulateur périphérique, système à plusieurs électrodes, rechargeable	92.28.21↔	Administration parentérale de I-131-MIBG (méta-iodobenzylguanidine marquée à l'iode-131)
86.98.20↔	Remplacement de générateur d'impulsions de neurostimulateur intracrânien, système à plusieurs électrodes, rechargeable	92.28.31↔	Radio-chimioembolisation intravasculaire sélective par le I-131-lipiodol
86.98.21↔	Remplacement de générateur d'impulsions de neurostimulateur épidural, système à plusieurs électrodes, rechargeable	92.28.32↔	Radiothérapie intravasculaire sélective (SIRT) par embolisation avec des microsphères marquées à l'yttrium-90
86.98.22↔	Remplacement de générateur d'impulsions de neurostimulateur périphérique, système à plusieurs électrodes, rechargeable	92.28.33↔	Brachythérapie endovasculaire au rhénium-188
86.98.99↔	Insertion ou remplacement de générateur d'impulsions de neurostimulateur, système à plusieurs électrodes, autre	92.29.11↔	Brachythérapie interstitielle par implantation de sources radioactives amovibles dans un seul plan, faible débit de dose
92.27.00↔	Implantation ou insertion d'élément radioactif (brachythérapie par des sources scellées de radionucléides), surface corporelle, site d'application autre ou non spécifié	92.29.12↔	Brachythérapie interstitielle par implantation de sources radioactives amovibles dans un seul plan, débit de dose pulsé (pulsed dose rate)
92.27.10↔	Implantation ou insertion d'élément radioactif (brachythérapie par des sources scellées de radionucléides), organes génitaux féminins, SAP	92.29.13↔	Brachythérapie interstitielle par implantation de sources radioactives amovibles dans un seul plan, haut débit de dose
92.27.11↔	Implantation ou insertion d'élément radioactif (brachythérapie par des sources scellées de radionucléides), intra-utérine	92.29.19↔	Brachythérapie interstitielle par implantation de sources radioactives amovibles dans un seul plan, autre
92.27.12↔	Implantation ou insertion d'élément radioactif (brachythérapie par des sources scellées de radionucléides), intravaginale	92.29.21↔	Brachythérapie interstitielle par implantation de sources radioactives amovibles en fonction du volume dans plusieurs plans, faible débit de dose
92.27.13↔	Implantation ou insertion d'élément radioactif (brachythérapie par des sources scellées de radionucléides), intra-utérine et intravaginale combinée	92.29.22↔	Brachythérapie interstitielle par implantation de sources radioactives amovibles en fonction du volume dans plusieurs plans, débit de dose pulsé (pulsed dose rate)

92.29.23↔	Brachythérapie interstitielle par implantation de sources radioactives amovibles en fonction du volume dans plusieurs plans, haut débit de dose	92.29.37↔	Brachythérapie interstitielle par implantation de sources radioactives permanentes (de 36 à 40)
92.29.24↔	Brachythérapie par implantation peropératoire de sources radioactives amovibles dans plusieurs plans, haut débit de dose	92.29.38↔	Brachythérapie interstitielle par implantation de sources radioactives permanentes (de 41 à 45)
92.29.29↔	Brachythérapie interstitielle par implantation de sources radioactives amovibles en fonction du volume dans plusieurs plans, autre	92.29.39↔	Brachythérapie interstitielle par implantation de sources radioactives permanentes (de 46 à 50)
92.29.31↔	Brachythérapie interstitielle par implantation de sources radioactives permanentes (jusqu'à 10)	92.29.3a↔	Brachythérapie interstitielle par implantation de sources radioactives permanentes (de 51 à 55)
92.29.32↔	Brachythérapie interstitielle par implantation de sources radioactives permanentes (de 10 à 15)	92.29.3b↔	Brachythérapie interstitielle par implantation de sources radioactives permanentes (de 56 à 60)
92.29.33↔	Brachythérapie interstitielle par implantation de sources radioactives permanentes (de 16 à 20)	92.29.3c↔	Brachythérapie interstitielle par implantation de sources radioactives permanentes (de 61 à 65)
92.29.34↔	Brachythérapie interstitielle par implantation de sources radioactives permanentes (de 21 à 25)	92.29.3d↔	Brachythérapie interstitielle par implantation de sources radioactives permanentes (de 66 à 70)
92.29.35↔	Brachythérapie interstitielle par implantation de sources radioactives permanentes (de 26 à 30)	92.29.3e↔	Brachythérapie interstitielle par implantation de sources radioactives permanentes (plus de 70)
92.29.36↔	Brachythérapie interstitielle par implantation de sources radioactives permanentes (de 31 à 35)		

ADR G B09**Autres interventions sur le crâne**

Procédure dans le tableau B09-1

DRG B09Z**Autres interventions sur le crâne****procédure B09-1**

01.10↔	Monitoring de la pression intracrânienne	22.2x.11↔	Infundibulotomie avec fenestration de l'antre maxillaire
01.11.00↔	Biopsie fermée [percutanée] [à l'aiguille] de méninges cérébrales, SAP	22.2x.20↔	Antrotomie intranasale par dilatation de ballonnet, SAP
01.11.10↔	Biopsie stéréotaxique fermée [percutanée] [à l'aiguille] de méninges cérébrales	22.2x.21↔	Antrotomie intranasale par dilatation de ballonnet, sinus sphénoïdal
01.11.99↔	Biopsie fermée [percutanée] [à l'aiguille] de méninges cérébrales, autre	22.2x.22↔	Antrotomie intranasale par dilatation de ballonnet, sinus frontal
01.12.00↔	Biopsie de méninges cérébrales à ciel ouvert, SAP	22.2x.23↔	Antrotomie intranasale par dilatation de ballonnet, sinus maxillaire
01.12.10↔	Biopsie stéréotaxique de méninges cérébrales, à ciel ouvert	22.2x.28↔	Antrotomie intranasale par dilatation de ballonnet, plusieurs sinus nasaux
01.12.99↔	Biopsie de méninges cérébrales à ciel ouvert, autre	22.2x.29↔	Antrotomie intranasale par dilatation de ballonnet, autre
01.13.00↔	Biopsie fermée [percutanée] [à l'aiguille] du cerveau, SAP	22.2x.99↔	Antrotomie intranasale, autre
01.13.10↔	Biopsie stéréotaxique fermée [percutanée] [à l'aiguille] du cerveau	22.31↔	Antrotomie maxillaire radicale
01.13.99↔	Biopsie fermée [percutanée] [à l'aiguille] du cerveau, autre	22.41.00↔	Sinusotomie frontale, SAP
01.14.00↔	Biopsie du cerveau à ciel ouvert, SAP	22.41.10↔	Sinusotomie frontale, abord externe
01.14.10↔	Biopsie stéréotaxique du cerveau à ciel ouvert	22.41.11↔	Sinusotomie frontale, par voie intranasale
01.14.99↔	Biopsie du cerveau à ciel ouvert, autre	22.41.12↔	Sinusotomie frontale, pose d'un drain médian
01.15↔	Biopsie du crâne	22.41.99↔	Sinusotomie frontale, autre
01.16↔	Monitoring de l'oxygénation intracrânienne	22.42.00↔	Sinusectomie frontale, SAP
01.17↔	Monitoring de la température cérébrale	22.42.10↔	Chirurgie ostéoplastique de sinus frontal avec oblitération
01.18.20↔	Biopsie de vaisseau intracrânien à ciel ouvert	22.42.11↔	Chirurgie ostéoplastique de sinus frontal sans oblitération
01.18.21↔	Biopsie stéréotaxique de vaisseau intracrânien, à ciel ouvert	22.42.99↔	Sinusectomie frontale, autre
01.18.29↔	Biopsie de vaisseau intracrânien à ciel ouvert, autre	22.53↔	Incision de plusieurs sinus nasaux
01.24.21↔	Trépanation de la calotte crânienne comme voie d'abord	22.61↔	Excision de lésion du sinus maxillaire, abord selon Caldwell-Luc
01.31.00↔	Incision des méninges cérébrales, SAP	22.62↔	Excision de lésion du sinus maxillaire, par autre abord
01.31.10↔	Incision des méninges cérébrales pour évacuation d'un hématome sous-dural (hygrome)	22.79.00↔	Réparation de sinus nasal, SAP
01.31.11↔	Incision des méninges cérébrales pour évacuation d'un empyème sous-dural	22.79.10↔	Réparation de l'os frontal
01.31.20↔	Incision des méninges cérébrales pour drainage de liquide sous-dural et sous-arachnoïdien	22.79.11↔	Réparation ou cranialisation de paroi de sinus frontal
01.31.99↔	Incision des méninges cérébrales, autre	22.79.19↔	Autre réparation de sinus nasal
20.01↔	Myringotomie avec insertion d'un drain	76.70↔	Réduction de fracture d'os de la face, SAP
22.01.00↔	Ponction de sinus nasal pour aspiration ou lavage, SAP	76.78.00↔	Autre réduction fermée de fracture d'os de la face, SAP
22.01.10↔	Ponction de sinus nasal pour aspiration ou lavage, ponction de sinus maxillaire	76.78.10↔	Réduction fermée de fracture de paroi antérieure de sinus frontal
22.01.11↔	Ponction de sinus frontal (selon Beck)	76.78.11↔	Réduction endoscopique de fracture de paroi antérieure de sinus frontal
22.01.99↔	Ponction de sinus nasal pour aspiration ou lavage, autre	76.78.20↔	Réduction fermée de fracture orbitaire
22.2x.00↔	Antrotomie intranasale, SAP	76.78.21↔	Réduction endoscopique de fracture orbitaire
22.2x.10↔	Infundibulotomie sans fenestration de l'antre maxillaire	76.78.99↔	Autre réduction fermée de fracture d'os de la face, autre
		76.79.00↔	Autre réduction ouverte de fracture d'os de la face, SAP
		76.79.10↔	Autre réduction ouverte de fracture de toit de l'orbite

76.79.11↔ Autre réduction ouverte de fracture de paroi orbitaire latérale
 76.79.19↔ Autre réduction ouverte d'autre fracture orbitaire
 76.79.20↔ Autre réduction ouverte de fracture de paroi de sinus frontal
 76.79.30↔ Autre réduction ouverte de fracture naso-ethmoïdale
 76.79.31↔ Autre réduction ouverte de fracture centrolatérale du massif facial

76.79.39↔ Autre réduction ouverte d'autre fracture latérale du massif facial
 76.79.40↔ Autre réduction ouverte de fractures multiples du massif facial
 76.79.99↔ Autre réduction ouverte de fracture d'os de la face, autre
 76.97↔ Ablation de matériel de fixation interne d'os de la face

ADRG B11**Réhabilitation précoce avec craniotomie, grande opération de la colonne vertébrale, procédure opératoire particulière ou opération coûteuse sur le système nerveux avec ventilation artificielle > 95 heures**

Procédure dans le tableau B11-1 et (au moins un(e) procédure dans le tableau B11-2 et (PCCL > 3 ou Durée de la ventilation artificielle > 95 heures ou au moins un(e) procédure dans le tableau B11-3) ou procédure dans le tableau B11-4 ou Procédures opératoires particulières ou (au moins un(e) procédure dans le tableau B11-5 ou au moins un(e) procédure dans le tableau B11-6 et PCCL > 3) et Durée de la ventilation artificielle > 95 heures)

DRG B11Z**Réhabilitation précoce avec craniotomie, grande opération de la colonne vertébrale, procédure opératoire particulière ou opération coûteuse sur le système nerveux avec ventilation artificielle > 95 heures****procédure B11-1**

93.89.11†↔ Rééducation neurologique et neurochirurgicale précoce, 14 jours (minimum) à 20 jours (maximum) de traitement
 93.89.12†↔ Rééducation neurologique et neurochirurgicale précoce, 21 jours (minimum) à 27 jours (maximum) de traitement
 93.89.13†↔ Rééducation neurologique et neurochirurgicale précoce, 28 jours (minimum) à 41 jours (maximum) de traitement

93.89.14†↔ Rééducation neurologique et neurochirurgicale précoce, 42 jours (minimum) à 55 jours (maximum) de traitement
 93.89.15†↔ Rééducation neurologique et neurochirurgicale précoce, 56 jours (minimum) de traitement

procédure B11-2

00.65.00↔ Insertion percutanée d'autre(s) stent(s) vasculaire(s) intracrânien(s), SAP
 00.65.11↔ Insertion transluminale percutanée de micro-stents vasculaires intracrâniens
 00.65.99↔ Insertion percutanée d'autre(s) stent(s) vasculaire(s) intracrânien(s), autre
 01.12.00↔ Biopsie de méninges cérébrales à ciel ouvert, SAP
 01.12.10↔ Biopsie stéréotaxique de méninges cérébrales, à ciel ouvert
 01.12.99↔ Biopsie de méninges cérébrales à ciel ouvert, autre
 01.14.00↔ Biopsie du cerveau à ciel ouvert, SAP
 01.14.10↔ Biopsie stéréotaxique du cerveau à ciel ouvert
 01.14.99↔ Biopsie du cerveau à ciel ouvert, autre
 01.15↔ Biopsie du crâne
 01.21↔ Incision et drainage de sinus crânien
 01.22↔ Ablation d'électrode(s) de neurostimulateur intracrânien
 01.23.00↔ Réouverture de site de craniotomie [Recraniotomie], SAP
 01.23.10↔ Recraniotomie avec mise en place de drain
 01.23.20↔ Recraniotomie avec ablation de matériel alloplastique ou de réservoir médicamenteux des os crâniens
 01.23.21↔ Recraniotomie avec ablation de matériel alloplastique ou de réservoir médicamenteux de l'espace épidual
 01.23.29↔ Recraniotomie avec ablation d'autre matériel
 01.23.99↔ Recraniotomie, autre
 01.24.00↔ Autre craniotomie, SAP
 01.24.10↔ Autre craniotomie avec décompression
 01.24.11↔ Autre craniotomie pour évacuation d'hématome épidual
 01.24.12↔ Autre craniotomie pour évacuation d'empyème épidual
 01.24.13↔ Autre craniotomie, insertion de matériel alloplastique ou de réservoir médicamenteux dans les os crâniens ou l'espace épidual
 01.24.14↔ Autre craniotomie, ablation de matériel alloplastique ou de réservoir médicamenteux des os crâniens ou de l'espace épidual
 01.24.15↔ Autre craniotomie, extraction de corps étranger des os crâniens ou de l'espace épidual
 01.24.16↔ Autre craniotomie pour autre drainage de liquide épidual ou pour d'autres raisons

01.24.20↔ Craniotomie, abord par la calotte crânienne, SAP
 01.24.22↔ Craniotomie stéréotaxique, abord par la calotte crânienne
 01.24.29↔ Craniotomie, abord par la calotte crânienne, autre
 01.24.30↔ Abord par la base du crâne, SAP
 01.24.31↔ Abord par la base du crâne, voie transorale
 01.24.32↔ Abord par la base du crâne, voie transorale, avec division du voile du palais
 01.24.33↔ Abord par la base du crâne, voie transorale, avec division du voile du palais et du palais osseux
 01.24.34↔ Abord par la base du crâne, voie transsphénoïdale
 01.24.35↔ Abord par la base du crâne, voie transthyroïdale
 01.24.36↔ Abord par la base du crâne, voie transmastoiïdienne
 01.24.37↔ Abord par la base du crâne, voie translabyrinthique
 01.24.38↔ Abord par la base du crâne, voie transpyramidale
 01.24.39↔ Abord par la base du crâne, autre
 01.24.3a↔ Abord par la base du crâne, voie transcondyloïdale
 01.24.3b↔ Abord par la base du crâne, voie transorbitaire
 01.24.3c↔ Abord par la base du crâne, avec ostéotomie type Le Fort I
 01.24.99↔ Autre craniotomie, autre
 01.25.00↔ Autre craniectomie, SAP
 01.25.10↔ Autre craniectomie avec décompression
 01.25.11↔ Autre craniectomie pour évacuation d'hématome épidual
 01.25.12↔ Autre craniectomie pour évacuation d'empyème épidual
 01.25.13↔ Autre craniectomie, extraction de corps étranger des os crâniens ou de l'espace épidual
 01.25.14↔ Autre craniectomie, insertion de matériel alloplastique ou de réservoir médicamenteux dans les os crâniens ou l'espace épidual
 01.25.19↔ Autre craniectomie pour drainage de liquide épidual ou pour d'autres raisons
 01.25.20↔ Autre craniectomie, recraniectomie avec mise en place de drain
 01.25.21↔ Autre craniectomie, recraniectomie pour ablation de matériel alloplastique ou de réservoir médicamenteux des os crâniens ou de l'espace épidual
 01.25.99↔ Autre craniectomie, autre
 01.26↔ Insertion et remplacement de cathéter dans la cavité crânienne ou le tissu cérébral

01.28↔	Insertion de cathéter(s) intracrâniens par trou(s) de trépan	01.6x.11↔	Excision et destruction de tissu tumoral de la calotte crânienne
01.29.00↔	Révision (sans remplacement) de cathéter(s) de la cavité crânienne ou de tissu cérébral, SAP	01.6x.20↔	Excision et destruction d'autre tissu pathologique de la base du crâne
01.29.10↔	Révision stéréotaxique (sans remplacement) de cathéter(s) intracérébral(aux) pour perfusion intraventriculaire	01.6x.21↔	Excision et destruction d'autre tissu pathologique de la calotte crânienne
01.29.99↔	Révision (sans remplacement) de cathéter(s) de la cavité crânienne ou de tissu cérébral, autre	01.6x.22↔	Excision et destruction d'autre tissu pathologique de la base et de la calotte crâniennes (avec méninges)
01.32.00↔	Lobotomie et tractotomie, SAP	01.6x.99↔	Excision et destruction de lésion crânienne, autre
01.32.10↔	Lobotomie et tractotomie, cingulotomie	02.01↔	Ouverture de suture crânienne
01.32.11↔	Lobotomie et tractotomie, transection sous-piale	02.02↔	Élévation de fragments osseux résultant de fracture du crâne
01.32.12↔	Lobotomie et tractotomie, lobotomie multiples	02.03↔	Confection de volet osseux crânien
01.32.20↔	Lobotomie et tractotomie, interruption stéréotaxique de systèmes de communication nerveuse	02.04.00↔	Grefte d'os crânien, SAP
01.32.99↔	Lobotomie et tractotomie, autre	02.04.10↔	Grefte d'os crânien, voûte du crâne
01.39.00↔	Autre incision du cerveau, SAP	02.04.99↔	Grefte d'os crânien, autre
01.39.10↔	Autre incision du cerveau pour évacuation d'hématome intracérébral	02.05.00↔	Insertion de plaques aux niveaux des os crâniens, SAP
01.39.11↔	Autre incision du cerveau pour évacuation d'abcès intracérébral	02.05.10↔	Insertion de plaque (implant CAD) au niveau des os de la boîte crânienne sans participation des os de la face, défaut simple
01.39.19↔	Autre incision du cerveau, évacuation d'autre liquide intracérébral	02.05.11↔	Insertion de plaque (implant CAD) au niveau des os de la boîte crânienne sans participation des os de la face, défaut important ou complexe
01.39.20↔	Autre incision du cerveau, évacuation stéréotaxique d'hématome intracrânien	02.05.20↔	Insertion de plaque (implant CAD) au niveau des os de la boîte crânienne sans participation orbitaire, temporale ou frontale (jusqu'à 2 régions)
01.39.21↔	Autre incision du cerveau, évacuation stéréotaxique d'abcès intracrânien	02.05.30↔	Insertion de plaque (implant CAD) au niveau des os de la boîte crânienne avec participation de plusieurs régions de la face (3 régions et plus)
01.39.29↔	Autre incision du cerveau, évacuation stéréotaxique d'autre liquide intracrânien	02.05.99↔	Insertion de plaques aux niveaux des os crâniens, autre
01.39.30↔	Autre incision du cerveau, extraction de corps étranger intracérébral	02.06.00↔	Autre ostéoplastie crânienne, SAP
01.39.40↔	Mise en place de dispositif de drainage externe de liquide céphalo-rachidien (ventriculaire, cisternal, sous-dural)	02.06.10↔	Cranioplastie fronto-orbitaire pour transposition
01.39.41↔	Mise en place de réservoir de liquide céphalo-rachidien (ventriculaire, cisternal, sous-dural)	02.06.20↔	Réparation de la boîte crânienne sans participation des os de la face, par implant simple (ciment osseux)
01.39.42↔	Enlèvement de réservoir de liquide céphalo-rachidien (ventriculaire, cisternal, sous-dural)	02.06.30↔	Réparation de la boîte crânienne et des os faciaux, ou des os faciaux seuls, par implant simple (ciment osseux) ou greffe
01.39.50↔	Enlèvement d'implant intracrânien	02.06.99↔	Autre ostéoplastie crânienne (cranioplastie), autre
01.39.99↔	Autre incision du cerveau, autre	02.07↔	Enlèvement de plaque crânienne
01.41↔	Opération du thalamus	02.11↔	Suture simple de la dure-mère cérébrale
01.42↔	Opération du globus pallidum	02.12.00↔	Autre réparation de méninges cérébrales, SAP
01.51.00↔	Excision de tissu ou de lésion méningée cérébrale, SAP	02.12.10↔	Autre réparation de méninges cérébrales sans cranioplastie
01.51.10↔	Excision de tissu tumoral des méninges cérébrales avec préparation de tissus adjacents infiltrés	02.12.20↔	Autre réparation de méninges cérébrales avec cranioplastie
01.51.99↔	Excision de tissu ou de lésion méningée cérébrale, autre	02.12.21↔	Autre duroplastie avec cranioplastie de la convexité
01.52.00↔	Hémisphérectomie, SAP	02.12.22↔	Autre duroplastie avec cranioplastie de la charnière crânio-cervicale
01.52.10↔	Hémisphérectomie, tissu intracérébral de tumeur cérébrale primaire	02.12.99↔	Autre réparation de méninges cérébrales, autre
01.52.11↔	Hémisphérectomie, tissu intracérébral de tumeur cérébrale d'origine non cérébrale	02.13↔	Ligature de vaisseaux méningés
01.52.99↔	Hémisphérectomie, autre	02.14↔	Excision du plexus choroïde
01.53.00↔	Lobectomie du cerveau, SAP	02.2↔	Ventriculostomie
01.53.10↔	Lobectomie du cerveau, tissu intracérébral de tumeur cérébrale primaire	02.31↔	Drainage ventriculaire vers les structures de la tête et du cou
01.53.11↔	Lobectomie du cerveau, tissu intracérébral de tumeur cérébrale d'origine non cérébrale	02.32↔	Drainage ventriculaire vers le système circulatoire
01.53.99↔	Lobectomie du cerveau, autre	02.33↔	Drainage ventriculaire vers la cavité thoracique
01.59.00↔	Autre excision ou destruction de tissus ou de lésion du cerveau, SAP	02.34↔	Drainage ventriculaire vers la cavité et les organes abdominaux
01.59.10↔	Autre excision de tissu intracérébral de tumeur cérébrale primaire	02.35↔	Drainage ventriculaire vers le système urinaire
01.59.11↔	Autre excision de tissu intracérébral de tumeur cérébrale d'origine non cérébrale	02.39↔	Autres drainages ventriculaires
01.59.12↔	Autre excision de tissus ou de lésion du cerveau, débridement de contusion cérébrale	02.41.00↔	Irrigation et exploration de drain ventriculaire, SAP
01.59.19↔	Autre excision de tissus ou de lésion du cerveau, autre	02.41.10↔	Irrigation et exploration de drain ventriculaire, partie centrale
01.59.20↔	Autre destruction de tissu intracérébral de tumeur cérébrale primaire	02.41.20↔	Irrigation et exploration de drain ventriculaire, partie périphérique
01.59.21↔	Autre destruction de tissu intracérébral de tumeur cérébrale d'origine non cérébrale	02.41.99↔	Irrigation et exploration de drain ventriculaire, autre
01.59.29↔	Autre destruction de tissus ou de lésion du cerveau, autre	02.42.00↔	Réinsertion de drain ventriculaire, SAP
01.59.99↔	Autre excision ou destruction de lésion ou de tissus du cerveau, autre	02.42.10↔	Réinsertion de drain ventriculaire, partie centrale
01.6x.00↔	Excision et destruction de lésion crânienne, SAP	02.42.20↔	Réinsertion de drain ventriculaire, partie périphérique
01.6x.10↔	Excision et destruction de tissu tumoral de la base du crâne	02.42.99↔	Réinsertion de drain ventriculaire, autre
		02.43↔	Ablation de drain ventriculaire
		02.91↔	Libération d'adhérences corticales
		02.92↔	Réparation du cerveau
		02.93.00↔	Implantation ou remplacement d'électrode(s) de neurostimulateur intracrânien, SAP
		02.93.10↔	Implantation ou remplacement de micro-électrode(s) temporaire(s) de dérivation et de stimulation monoculaire
		02.93.11↔	Implantation ou remplacement de micro-électrode(s) temporaire(s) de dérivation et de stimulation multiloculaire
		02.93.20↔	Implantation ou remplacement de micro-électrode(s) permanente(s) de dérivation et de stimulation monoculaire

02.93.21↔	Implantation ou remplacement de micro-électrode(s) permanente(s) de dérivation et de stimulation multiloculaire	07.52↔	Incision de l'épiphyse
02.93.99↔	Implantation ou remplacement d'électrode(s) de neurostimulateur intracrânien, autre	07.53↔	Excision partielle de l'épiphyse
02.96↔	Insertion d'électrodes sphénoïdales	07.54↔	Excision totale de l'épiphyse
02.99.00↔	Autre opération du crâne, du cerveau et des méninges cérébrales, SAP	07.59↔	Autres opérations de l'épiphyse
02.99.10↔	Interventions stéréotaxiques au niveau du liquide céphalo-rachidien	07.61↔	Excision partielle de l'hypophyse par voie sousfrontale
02.99.11↔	Implantation et explantation stéréotaxique de matériel radioactif en tant qu'intervention indépendante	07.62↔	Excision partielle de l'hypophyse, voie transsphénoïdale
02.99.12↔	Implantation stéréotaxique de tissus dans le crâne, le cerveau et les méninges cérébrales	07.63↔	Excision partielle de l'hypophyse, approche non précisée
02.99.13↔	Instillation stéréotaxique de médicaments en tant qu'intervention indépendante	07.64↔	Excision totale de l'hypophyse, voie sousfrontale
02.99.14↔	Implantation, révision ou remplacement stéréotaxique de cathéter(s) intracérébral(aux) pour perfusion intraventriculaire	07.65↔	Excision totale de l'hypophyse, voie transsphénoïdale
02.99.20↔	Conversion d'une dérivation (drainage) de liquide céphalo-rachidien en une dérivation multiple	07.68↔	Excision totale de l'hypophyse, autre voie précisée
02.99.29↔	Autre révision et enlèvement de dérivation de liquide céphalo-rachidien	07.69↔	Excision totale de l'hypophyse, approche non précisée
02.99.30↔	Implantation ou remplacement de capteur de mesure intracrânien	07.71↔	Exploration de la fosse hypophysaire
02.99.31↔	Révision (sans remplacement) de capteur de mesure intracrânien	07.72↔	Incision de l'hypophyse
02.99.40↔	Implantation ou remplacement de neuroprothèse	07.79↔	Autre opération de l'hypophyse
02.99.41↔	Révision (sans remplacement) de neuroprothèse	16.01↔	Orbitotomie avec volet osseux
02.99.50↔	Implantation et enlèvement de système de cathéter à ballonnet pour brachythérapie intracérébrale	16.02↔	Orbitotomie avec l'insertion d'implant orbitaire
02.99.70↔	Révision (sans remplacement) d'électrode(s) de neurostimulateur intracrânien, SAP	16.09↔	Autre orbitotomie
02.99.71↔	Révision (sans remplacement) d'électrode(s) de neurostimulateur intracrânien, stéréotaxique, système permanent à une électrode pour stimulation permanente	16.51.00↔	Exentération d'orbite avec ablation de structure adjacente, SAP
02.99.72↔	Révision (sans remplacement) d'électrode(s) de neurostimulateur intracrânien, stéréotaxique, système permanent à plusieurs électrodes pour stimulation permanente	16.51.10↔	Exentération d'orbite avec ablation de structure adjacente, avec conservation de la peau palpébrale
02.99.79↔	Révision (sans remplacement) d'électrode(s) de neurostimulateur intracrânien, autre	16.51.11↔	Exentération d'orbite avec ablation de structure adjacente, sans conservation de la peau palpébrale
02.99.90↔	Autre opération stéréotaxique du crâne, du cerveau et des méninges cérébrales	16.51.99↔	Exentération d'orbite avec ablation de structure adjacente, autre
02.99.99↔	Autre opération du crâne, du cerveau et des méninges cérébrales, autre	16.52.00↔	Exentération d'orbite avec enlèvement thérapeutique d'os de l'orbite, SAP
04.01.00↔	Excision de neurinome du nerf auditif, SAP	16.52.10↔	Exentération d'orbite avec enlèvement thérapeutique d'os de l'orbite, avec conservation de la peau palpébrale
04.01.10↔	Excision de neurinome du nerf auditif par craniotomie	16.52.11↔	Exentération d'orbite avec enlèvement thérapeutique d'os de l'orbite, sans conservation de la peau palpébrale
04.01.11↔	Excision de neurinome du nerf auditif, par voie translabyrinthique	16.52.99↔	Exentération d'orbite avec enlèvement thérapeutique d'os de l'orbite, autre
04.01.99↔	Excision de neurinome du nerf auditif, autre	16.59.00↔	Autre exentération d'orbite, SAP
04.41↔	Décompression de la racine du nerf trijumeau	16.59.10↔	Autre exentération d'orbite avec conservation de la peau palpébrale
07.13.00↔	Biopsie de la glande hypophyse, par voie transfrontale, SAP	16.59.11↔	Autre exentération d'orbite sans conservation de la peau palpébrale
07.13.10↔	Biopsie fermée [percutanée] [à l'aiguille] de la glande hypophyse, par voie transfrontale	16.59.99↔	Autre exentération d'orbite, autre
07.13.11↔	Biopsie ouverte de la glande hypophyse, par voie transfrontale	16.63↔	Révision de cavité d'énucléation avec greffe
07.13.12↔	Biopsie stéréotaxique de la glande hypophyse, par voie transfrontale	16.64↔	Autre révision de cavité d'énucléation
07.13.99↔	Biopsie de la glande hypophyse par voie transfrontale, autre	16.66↔	Autre révision après exentération de cavité orbitaire
07.14.00↔	Biopsie de la glande hypophyse par voie transsphénoïdale, SAP	18.71.00↔	Reconstruction du pavillon de l'oreille, SAP
07.14.10↔	Biopsie fermée [percutanée] [à l'aiguille] de la glande hypophyse par voie transsphénoïdale	18.71.10↔	Reconstruction du pavillon de l'oreille, partielle, SAP
07.14.11↔	Biopsie ouverte de la glande hypophyse, par voie transsphénoïdale	18.71.11↔	Reconstruction du pavillon de l'oreille, partielle, avec extenseur tissulaire
07.14.12↔	Biopsie stéréotaxique de la glande hypophyse, par voie transsphénoïdale	18.71.12↔	Reconstruction du pavillon de l'oreille, partielle, avec lambeau aponévrotique
07.14.99↔	Biopsie de la glande hypophyse par voie transsphénoïdale, autre	18.71.13↔	Reconstruction du pavillon de l'oreille, partielle, avec greffe de cartilage
07.15↔	Biopsie de glande hypophyse, par voie non précisée	18.71.14↔	Reconstruction du pavillon de l'oreille, partielle, avec lambeau microvasculaire
07.17.00↔	Biopsie de la glande pinéale, SAP	18.71.19↔	Reconstruction du pavillon de l'oreille, partielle, autre
07.17.10↔	Biopsie fermée [percutanée] [à l'aiguille] de la glande pinéale	18.71.20↔	Reconstruction du pavillon de l'oreille, totale, SAP
07.17.11↔	Biopsie ouverte de la glande pinéale	18.71.21↔	Reconstruction du pavillon de l'oreille, totale, avec extenseur tissulaire
07.17.12↔	Biopsie stéréotaxique de la glande pinéale	18.71.22↔	Reconstruction du pavillon de l'oreille, totale, avec lambeau aponévrotique
07.17.99↔	Biopsie de la glande pinéale, autre	18.71.23↔	Reconstruction du pavillon de l'oreille, totale, avec greffe de cartilage
07.51↔	Exploration du champ épiphysaire	18.71.24↔	Reconstruction du pavillon de l'oreille, totale, avec lambeau microvasculaire
		18.71.29↔	Reconstruction du pavillon de l'oreille, totale, autre
		18.71.30↔	Implantation de matériel alloplastique dans la reconstruction du pavillon de l'oreille
		18.71.99↔	Reconstruction du pavillon de l'oreille, autre
		19.11↔	Stapédectomie et plastie de l'étrier avec mise en place et ajustement d'une prothèse de l'étrier
		19.19.00↔	Autre stapédectomie et plastie de l'étrier, SAP
		19.19.10↔	Stapédectomie, avec remplacement de l'étrier par implant autologue
		19.19.11↔	Stapédectomie, avec remplacement de l'étrier par implant alloplastique
		19.19.12↔	Malléostapédotomie

19.19.99↔	Autre stapéctomie et plastie de l'étrier, autre	20.51.12↔	Excision de lésion de la base de l'oreille
19.21↔	Révision de stapéctomie, de stapéctomie et de plastie de l'étrier, avec remplacement de l'enclume	20.51.99↔	Excision de lésion de l'oreille moyenne, autre
19.29.00↔	Autre révision de stapéctomie, de stapéctomie et de plastie de l'étrier, SAP	20.79.00↔	Autre incision, excision et destruction de l'oreille interne, SAP
19.29.10↔	Autre révision de stapéctomie et de stapéctomie avec prothèse de l'étrier	20.79.10↔	Excision de lésion du labyrinthe
19.29.11↔	Autre révision de stapéctomie et de stapéctomie avec prothèse de l'étrier par implant autologue	20.79.11↔	Cochléosaccotomie
19.29.12↔	Autre révision de stapéctomie et de stapéctomie avec prothèse de l'étrier par implant alloplastique	20.79.20↔	Labyrinthectomie transtympanique
19.29.13↔	Autre révision de stapéctomie avec plastie de l'étrier (sans remplacement de l'enclume)	20.79.21↔	Labyrinthectomie transmastoiïdienne
19.29.99↔	Autre révision de stapéctomie, de stapéctomie et de plastie de l'étrier, autre	20.79.22↔	Destruction transtympanique du labyrinthe
19.52↔	Tympanoplastie de type II	20.79.23↔	Destruction transmastoiïdienne du labyrinthe
19.53↔	Tympanoplastie de type III	20.79.99↔	Autre incision, excision et destruction de l'oreille interne, autre
19.54↔	Tympanoplastie de type IV	20.92↔	Révision de mastoïdectomie
19.55↔	Tympanoplastie de type V	20.99.00↔	Autres opérations de l'oreille moyenne et interne, SAP
19.56.00↔	Tympanoplastie et ossiculoplastie, SAP	20.99.10↔	Implantation d'ancrages osseux dans l'oreille moyenne ou interne
19.56.10↔	Tympanoplastie avec antrotomie, atticotomie, atticoantrotomie ou mastoïdectomie sans implantation de prothèse ou avec remplacement d'osselet par implant autologue	20.99.20↔	Fermeture de fistule labyrinthique
19.56.11↔	Tympanoplastie avec antrotomie, atticotomie, atticoantrotomie ou mastoïdectomie avec greffe d'implant alloplastique, allogène ou xénogène	20.99.30↔	Enlèvement d'implant cochléaire ou d'aide auditive implantable
19.56.20↔	Tympanoplastie avec réalisation d'une cavité d'évidement (cavité ouverte sans implantation de prothèse ou avec remplacement d'osselet par implant autologue)	20.99.99↔	Autres opérations de l'oreille moyenne et interne, autre
19.56.21↔	Tympanoplastie avec réalisation d'une cavité d'évidement (cavité ouverte) avec greffe d'implant alloplastique, allogène ou xénogène	22.51↔	Ethmoïdotomie
19.56.99↔	Tympanoplastie et ossiculoplastie, autre	22.52↔	Sphénoïdotomie
19.6↔	Révision de tympanoplastie	22.63.00↔	Ethmoïdectomie, SAP
20.23.00↔	Incision de l'oreille moyenne, SAP	22.63.10↔	Ethmoïdectomie, abord externe
20.23.10↔	Antrotomie	22.63.11↔	Ethmoïdectomie par voie intranasale ou transmaxillaire
20.23.11↔	Atticotomie	22.63.99↔	Ethmoïdectomie, autre
20.23.12↔	Tympanotomie avec scellement de la membrane de la fenêtre ronde et/ou ovale	22.64↔	Sphénoïdectomie
20.23.13↔	Tympanotomie exploratoire	38.01↔	Incision de vaisseaux intracrâniens
20.23.99↔	Incision de l'oreille moyenne, autre	38.31↔	Résection de vaisseaux intracrâniens, avec anastomose
20.41↔	Mastoïdectomie simple	38.41↔	Résection de vaisseaux intracrâniens, avec remplacement
20.42.00↔	Mastoïdectomie radicale, SAP	38.51↔	Ligature et stripping de veines variqueuses intracrâniennes
20.42.10↔	Mastoïdectomie, avec libération du canal fascial, sans décompression du nerf	38.61↔	Autre excision de vaisseaux intracrâniens
20.42.11↔	Mastoïdectomie, avec libération du canal fascial, avec décompression du nerf	38.81↔	Autre occlusion chirurgicale de vaisseaux intracrâniens
20.42.20↔	Mastoïdectomie, résection subtotale de l'os pétreux (pétresectomie subtotale), SAP	39.28↔	Pontage ou shunt vasculaire extra-intracrânien
20.42.21↔	Mastoïdectomie, résection subtotale de l'os pétreux (pétresectomie subtotale), sans oblitération	39.51.00↔	Clippage d'anévrisme, SAP
20.42.22↔	Mastoïdectomie, résection subtotale de l'os pétreux (pétresectomie subtotale), avec oblitération de tissus adipeux	39.51.11↔	Clippage d'anévrisme intracrânien
20.42.23↔	Mastoïdectomie, résection subtotale de l'os pétreux (pétresectomie subtotale), avec oblitération de tissus musculaires	39.51.99↔	Clippage d'anévrisme, autre
20.42.24↔	Mastoïdectomie, résection subtotale de l'os pétreux (pétresectomie subtotale), avec oblitération de tissus adipeux et musculaires	39.53↔	Réparation de fistule artério-veineuse
20.42.30↔	Mastoïdectomie, résection partielle de l'os pétreux, SAP	39.72.00↔	Réparation ou occlusion endovasculaire des vaisseaux de la tête et du cou, SAP
20.42.31↔	Mastoïdectomie, résection partielle de l'os pétreux, sans oblitération	39.72.10↔	Embolisation sélective de vaisseaux intracrâniens, SAP
20.42.32↔	Mastoïdectomie, résection partielle de l'os pétreux, avec oblitération de tissus adipeux	39.72.11↔	Embolisation sélective de vaisseaux intracrâniens, avec particules ou spires métalliques
20.42.33↔	Mastoïdectomie, résection partielle de l'os pétreux, avec oblitération de tissus musculaires	39.72.12↔	Embolisation sélective de vaisseaux intracrâniens, avec liquides embolisants, ballonnets détachables ou filtres
20.42.34↔	Mastoïdectomie, résection partielle de l'os pétreux, avec oblitération de tissus adipeux et musculaires	39.72.13↔	Embolisation sélective de vaisseaux intracrâniens par des stents utilisés comme flow-diverter
20.42.99↔	Mastoïdectomie radicale, autre	39.72.14↔	Embolisation sélective de vaisseaux intracrâniens, avec matériel embolisant adhésif
20.51.00↔	Excision de lésion de l'oreille moyenne, SAP	39.72.19↔	Embolisation sélective de vaisseaux intracrâniens, autre
20.51.10↔	Excision de lésion de la cavité tympanique	39.72.20↔	Embolisation sélective de vaisseaux extracrâniens de la tête et du cou, SAP
20.51.11↔	Excision de lésion de l'apex pyramidal	39.72.21↔	Embolisation sélective de vaisseaux extracrâniens de la tête et du cou, avec particules ou spires métalliques
		39.72.22↔	Embolisation sélective de vaisseaux extracrâniens avec liquides embolisants, ballonnets détachables ou filtres
		39.72.24↔	Embolisation sélective de vaisseaux extracrâniens de la tête et du cou, avec matériel embolisant adhésif
		39.72.29↔	Embolisation sélective de vaisseaux extracrâniens de la tête et du cou, autre
		39.72.30↔	Embolisation transluminale percutanée de malformation vasculaire par microcathéter, SAP
		39.72.31↔	Embolisation transluminale percutanée de malformation vasculaire par microcathéter, utilisation d'un microcathéter
		39.72.32↔	Embolisation transluminale percutanée de malformation vasculaire par microcathéter, utilisation de deux microcathéters
		39.72.33↔	Embolisation transluminale percutanée de malformation vasculaire par microcathéter, utilisation de trois microcathéters
		39.72.34↔	Embolisation transluminale percutanée de malformation vasculaire par microcathéter, utilisation de quatre microcathéters
		39.72.35↔	Embolisation transluminale percutanée de malformation vasculaire par microcathéter, utilisation de cinq microcathéters

39.72.39↔	Embolisation transluminale percutanée de malformation vasculaire par microcathéter, utilisation de plus de cinq microcathéters	39.79.47↔	Embolisation sélective par ballonnets détachables, vaisseaux rachidiens
39.72.99↔	Réparation ou occlusion endovasculaire des vaisseaux de la tête et du cou, autre	39.79.48↔	Embolisation sélective par ballonnets détachables, vaisseaux du membre inférieur
39.77.00↔	Intervention endovasculaire transluminale percutanée sur vaisseau(x) intracrânien(s), SAP	39.79.49↔	Embolisation sélective par ballonnets détachables, autres vaisseaux, autre
39.77.10↔	Angioplastie percutanée à ballonnet de vaisseau(x) intracrânien(s)	39.79.50↔	Embolisation sélective par filtres, autres vaisseaux, SAP
39.77.20↔	Bladeangioplastie percutanée de vaisseau(x) intracrânien(s)	39.79.51↔	Embolisation sélective par filtres, vaisseaux du membre supérieur
39.77.30↔	Angioplastie percutanée au laser de vaisseau(x) intracrânien(s)	39.79.52↔	Embolisation sélective par filtres, aorte
39.77.40↔	Athérectomie percutanée de vaisseau(x) intracrânien(s)	39.79.53↔	Embolisation sélective par filtres, canal artériel persistant
39.77.60↔	Thrombectomie percutanée de vaisseau(x) intracrânien(s), SAP	39.79.54↔	Embolisation sélective par filtres, vaisseaux thoraciques
39.77.61↔	Thrombectomie percutanée à lame rotative de vaisseau(x) intracrânien(s)	39.79.55↔	Embolisation sélective par filtres, vaisseaux viscéraux
39.77.62↔	Thrombectomie percutanée de vaisseau(x) intracrânien(s) assistée par stent	39.79.56↔	Embolisation sélective par filtres, vaisseaux abdominaux
39.77.69↔	Thrombectomie percutanée de vaisseau(x) intracrânien(s), autre	39.79.57↔	Embolisation sélective par filtres, vaisseaux du membre inférieur
39.77.99↔	Intervention endovasculaire transluminale percutanée sur vaisseau(x) intracrânien(s), autre	39.79.58↔	Embolisation sélective par filtres, vaisseaux rachidiens
39.79.00↔	Autre réparation endovasculaire (d'anévrismes) d'autres vaisseaux, SAP	39.79.59↔	Embolisation sélective par filtres, autres vaisseaux, autre
39.79.10↔	Implantation endovasculaire de greffe, autres vaisseaux, SAP	39.79.60↔	Embolisation sélective par particules, autres vaisseaux, SAP
39.79.11↔	Implantation endovasculaire de greffe, vaisseaux viscéraux	39.79.61↔	Embolisation sélective par particules, vaisseaux du membre supérieur
39.79.12↔	Implantation endovasculaire de greffe, vaisseaux du bassin	39.79.62↔	Embolisation sélective par particules, aorte
39.79.13↔	Implantation endovasculaire de greffe, vaisseaux abdominaux	39.79.63↔	Embolisation sélective par particules, canal artériel persistant
39.79.19↔	Implantation endovasculaire de greffe, autres vaisseaux, autre	39.79.64↔	Embolisation sélective par particules, vaisseaux thoraciques
39.79.20↔	Embolisation ou occlusion par coils, autres vaisseaux, SAP	39.79.65↔	Embolisation sélective par particules, vaisseaux viscéraux
39.79.21↔	Embolisation ou occlusion par coils, vaisseaux du membre supérieur	39.79.66↔	Embolisation sélective par particules, vaisseaux abdominaux
39.79.22↔	Embolisation ou occlusion par coils, aorte	39.79.67↔	Embolisation sélective par particules, vaisseaux du membre inférieur
39.79.23↔	Embolisation ou occlusion par coils, canal artériel persistant	39.79.68↔	Embolisation sélective par particules, vaisseaux rachidiens
39.79.24↔	Embolisation ou occlusion par coils, vaisseaux thoraciques	39.79.69↔	Embolisation sélective par particules, autres vaisseaux, autre
39.79.25↔	Embolisation ou occlusion par coils, vaisseaux viscéraux	39.79.70↔	Fermeture d'artères par cathéter au laser, autres vaisseaux, SAP
39.79.26↔	Embolisation ou occlusion par coils, vaisseaux abdominaux	39.79.71↔	Fermeture d'artères par cathéter au laser, artères du membre supérieur
39.79.27↔	Embolisation ou occlusion par coils, vaisseaux du membre inférieur	39.79.72↔	Fermeture d'artères par cathéter au laser, aorte
39.79.28↔	Embolisation ou occlusion par coils, vaisseaux rachidiens	39.79.74↔	Fermeture d'artères par cathéter au laser, vaisseaux thoraciques
39.79.29↔	Embolisation ou occlusion par coils, autres vaisseaux, autre	39.79.75↔	Fermeture d'artères par cathéter au laser, vaisseaux du membre inférieur
39.79.30↔	Embolisation sélective par liquides embolisants, autres vaisseaux, SAP	39.79.76↔	Fermeture d'artères par cathéter au laser, vaisseaux viscéraux
39.79.31↔	Embolisation sélective par liquides embolisants, vaisseaux du membre supérieur	39.79.77↔	Fermeture d'artères par cathéter au laser, vaisseaux abdominaux
39.79.32↔	Embolisation sélective par liquides embolisants, aorte	39.79.79↔	Fermeture d'artères par cathéter au laser, autres vaisseaux, autre
39.79.33↔	Embolisation sélective par liquides embolisants, canal artériel persistant	39.79.80↔	Fermeture d'artères par cathéter à radiofréquence, autres vaisseaux, SAP
39.79.34↔	Embolisation sélective par liquides embolisants, vaisseaux thoraciques	39.79.81↔	Fermeture d'artères par cathéter à radiofréquence, artères du membre supérieur
39.79.35↔	Embolisation sélective par liquides embolisants, vaisseaux viscéraux	39.79.82↔	Fermeture d'artères par cathéter à radiofréquence, aorte
39.79.36↔	Embolisation sélective par liquides embolisants, vaisseaux abdominaux	39.79.84↔	Fermeture d'artères par cathéter à radiofréquence, vaisseaux thoraciques
39.79.37↔	Embolisation sélective par liquides embolisants, vaisseaux du membre inférieur	39.79.85↔	Fermeture d'artères par cathéter à radiofréquence, vaisseaux du membre inférieur
39.79.38↔	Embolisation sélective par liquides embolisants, vaisseaux rachidiens	39.79.86↔	Fermeture d'artères par cathéter à radiofréquence, vaisseaux viscéraux
39.79.39↔	Embolisation sélective par liquides embolisants, autres vaisseaux, autre	39.79.87↔	Fermeture d'artères par cathéter à radiofréquence, vaisseaux abdominaux
39.79.40↔	Embolisation sélective par ballonnets détachables, autres vaisseaux, SAP	39.79.89↔	Fermeture d'artères par cathéter à radiofréquence, autres vaisseaux, autre
39.79.41↔	Embolisation sélective par ballonnets détachables, vaisseaux du membre supérieur	39.79.99↔	Autre réparation endovasculaire (d'anévrismes) d'autres vaisseaux, autre
39.79.42↔	Embolisation sélective par ballonnets détachables, aorte	86.94.00↔	Insertion ou remplacement de générateur d'impulsions de neurostimulateur, système à une électrode, non spécifié comme étant rechargeable, SAP
39.79.43↔	Embolisation sélective par ballonnets détachables, canal artériel persistant	86.94.10↔	Insertion de générateur d'impulsions de neurostimulateur intracrânien, système à une électrode, non rechargeable
39.79.44↔	Embolisation sélective par ballonnets détachables, vaisseaux thoraciques	86.94.11↔	Insertion de générateur d'impulsions de neurostimulateur épidual, système à une électrode, non rechargeable
39.79.45↔	Embolisation sélective par ballonnets détachables, vaisseaux viscéraux	86.94.12↔	Insertion de générateur d'impulsions de neurostimulateur périphérique, système à une électrode, non rechargeable
39.79.46↔	Embolisation sélective par ballonnets détachables, vaisseaux abdominaux	86.94.20↔	Remplacement de générateur d'impulsions de neurostimulateur intracrânien, système à une électrode, non rechargeable

86.94.21↔	Remplacement de générateur d'impulsions de neurostimulateur épidual, système à une électrode, non rechargeable	86.98.10↔	Insertion de générateur d'impulsions de neurostimulateur intracrânien, système à plusieurs électrodes, rechargeable
86.94.22↔	Remplacement de générateur d'impulsions de neurostimulateur périphérique, système à une électrode, non rechargeable	86.98.11↔	Insertion de générateur d'impulsions de neurostimulateur épidual, système à plusieurs électrodes, rechargeable
86.94.99↔	Insertion ou remplacement de générateur d'impulsions de neurostimulateur, système à une électrode, non spécifié comme étant rechargeable, autre	86.98.12↔	Insertion de générateur d'impulsions de neurostimulateur périphérique, système à plusieurs électrodes, rechargeable
86.95.00↔	Insertion ou remplacement de générateur d'impulsions de neurostimulateur, système à plusieurs électrodes, non spécifié comme étant rechargeable, SAP	86.98.20↔	Remplacement de générateur d'impulsions de neurostimulateur intracrânien, système à plusieurs électrodes, rechargeable
86.95.10↔	Insertion de générateur d'impulsions de neurostimulateur intracrânien, système à plusieurs électrodes, non rechargeable	86.98.21↔	Remplacement de générateur d'impulsions de neurostimulateur épidual, système à plusieurs électrodes, rechargeable
86.95.11↔	Insertion de générateur d'impulsions de neurostimulateur épidual, système à plusieurs électrodes, non rechargeable	86.98.22↔	Remplacement de générateur d'impulsions de neurostimulateur périphérique, système à plusieurs électrodes, rechargeable
86.95.12↔	Insertion de générateur d'impulsions de neurostimulateur périphérique, système à plusieurs électrodes, non rechargeable	86.98.99↔	Insertion ou remplacement de générateur d'impulsions de neurostimulateur, système à plusieurs électrodes, autre
86.95.20↔	Remplacement de générateur d'impulsions de neurostimulateur intracrânien, système à plusieurs électrodes, non rechargeable	92.39.00↔	Autre radiochirurgie stéréotaxique, SAP
86.95.21↔	Remplacement de générateur d'impulsions de neurostimulateur épidual, système à plusieurs électrodes, non rechargeable	92.39.01↔	Autre radiothérapie de haut voltage, radiochirurgie stéréotaxique, fractionnée, cérébrale, SAP
86.95.22↔	Remplacement de générateur d'impulsions de neurostimulateur périphérique, système à plusieurs électrodes, non rechargeable	92.39.11↔	Autre radiothérapie de haut voltage, radiochirurgie stéréotaxique, fractionnée, extracérébrale, SAP
86.95.99↔	Insertion ou remplacement de générateur d'impulsions de neurostimulateur, système à plusieurs électrodes, non spécifié comme étant rechargeable, autre	92.39.20↔	Autre radiothérapie de haut voltage, radiochirurgie stéréotaxique, fractionnée: cérébrale, radiothérapie à intensité modulée
86.96.00↔	Insertion ou remplacement d'autre générateur d'impulsions de neurostimulateur, SAP	92.39.21↔	Autre radiothérapie de haut voltage, radiochirurgie stéréotaxique, fractionnée: cérébrale, Intensity Modulated Arc Therapy (IMAT).
86.96.10↔	Insertion de générateur d'impulsions pour stimulation de racine antérieure	92.39.22↔	Autre radiothérapie de haut voltage, radiochirurgie stéréotaxique, fractionnée: cérébrale, guidée par l'image
86.96.11↔	Insertion de générateur d'impulsions pour stimulation du nerf vague	92.39.29↔	Autre radiothérapie de haut voltage, radiochirurgie stéréotaxique, fractionnée, extracérébrale, SAP
86.96.20↔	Remplacement de générateur d'impulsions pour stimulation de racine antérieure	92.39.30↔	Autre radiothérapie de haut voltage, radiochirurgie stéréotaxique, fractionnée: extracérébrale, radiothérapie avec modulation d'intensité
86.96.21↔	Remplacement de générateur d'impulsions pour stimulation du nerf vague	92.39.31↔	Autre radiothérapie de haut voltage, radiochirurgie stéréotaxique, fractionnée: extracérébrale, Intensity Modulated Arc Therapy (IMAT).
86.96.99↔	Insertion ou remplacement d'autre générateur d'impulsions de neurostimulateur, autre	92.39.32↔	Autre radiothérapie de haut voltage, radiochirurgie stéréotaxique, fractionnée: extracérébrale, guidée par l'image
86.97↔	Insertion ou remplacement de générateur d'impulsions de neurostimulateur, système à une électrode, rechargeable	92.39.39↔	Autre radiothérapie de haut voltage, radiochirurgie stéréotaxique, fractionnée, extracérébrale, autre
86.98.00↔	Insertion ou remplacement de générateur d'impulsions de neurostimulateur, système à plusieurs électrodes, rechargeable, SAP		

procédure B11-3

01.32.00↔	Lobotomie et tractotomie, SAP	01.59.11↔	Autre excision de tissu intracérébral de tumeur cérébrale d'origine non cérébrale
01.32.10↔	Lobotomie et tractotomie, cingulotomie	01.59.12↔	Autre excision de tissus ou de lésion du cerveau, débridement de contusion cérébrale
01.32.11↔	Lobotomie et tractotomie, transection sous-piale	01.59.19↔	Autre excision de tissus ou de lésion du cerveau, autre
01.32.12↔	Lobotomie et tractotomie, lobotomie multiples	01.59.20↔	Autre destruction de tissu intracérébral de tumeur cérébrale primaire
01.32.20↔	Lobotomie et tractotomie, interruption stéréotaxique de systèmes de communication nerveuse	01.59.21↔	Autre destruction de tissu intracérébral de tumeur cérébrale d'origine non cérébrale
01.32.99↔	Lobotomie et tractotomie, autre	01.59.29↔	Autre destruction de tissus ou de lésion du cerveau, autre
01.51.00↔	Excision de tissu ou de lésion méningée cérébrale, SAP	01.59.99↔	Autre excision ou destruction de lésion ou de tissus du cerveau, autre
01.51.10↔	Excision de tissu tumoral des méninges cérébrales avec préparation de tissus adjacents infiltrés	01.6x.00↔	Excision et destruction de lésion crânienne, SAP
01.51.99↔	Excision de tissu ou de lésion méningée cérébrale, autre	01.6x.10↔	Excision et destruction de tissu tumoral de la base du crâne
01.52.00↔	Hémisphérectomie, SAP	01.6x.11↔	Excision et destruction de tissu tumoral de la calotte crânienne
01.52.10↔	Hémisphérectomie, tissu intracérébral de tumeur cérébrale primaire	01.6x.20↔	Excision et destruction d'autre tissu pathologique de la base du crâne
01.52.11↔	Hémisphérectomie, tissu intracérébral de tumeur cérébrale d'origine non cérébrale	01.6x.21↔	Excision et destruction d'autre tissu pathologique de la calotte crânienne
01.52.99↔	Hémisphérectomie, autre	01.6x.22↔	Excision et destruction d'autre tissu pathologique de la base et de la calotte crâniennes (avec méninges)
01.53.00↔	Lobectomie du cerveau, SAP	01.6x.99↔	Excision et destruction de lésion crânienne, autre
01.53.10↔	Lobectomie du cerveau, tissu intracérébral de tumeur cérébrale primaire	02.01↔	Ouverture de suture crânienne
01.53.11↔	Lobectomie du cerveau, tissu intracérébral de tumeur cérébrale d'origine non cérébrale	02.02↔	Elévation de fragments osseux résultant de fracture du crâne
01.53.99↔	Lobectomie du cerveau, autre	02.04.00↔	Grefe d'os crânien, SAP
01.59.00↔	Autre excision ou destruction de tissus ou de lésion du cerveau, SAP	02.04.10↔	Grefe d'os crânien, voûte du crâne
01.59.10↔	Autre excision de tissu intracérébral de tumeur cérébrale primaire	02.04.99↔	Grefe d'os crânien, autre

02.05.00↔	Insertion de plaques aux niveaux des os crâniens, SAP	02.99.71↔	Révision (sans remplacement) d'électrode(s) de neurostimulateur intracrânien, stéréotaxique, système permanent à une électrode pour stimulation permanente
02.05.10↔	Insertion de plaque (implant CAD) au niveau des os de la boîte crânienne sans participation des os de la face, défaut simple	02.99.72↔	Révision (sans remplacement) d'électrode(s) de neurostimulateur intracrânien, stéréotaxique, système permanent à plusieurs électrodes pour stimulation permanente
02.05.11↔	Insertion de plaque (implant CAD) au niveau des os de la boîte crânienne sans participation des os de la face, défaut important ou complexe	02.99.79↔	Révision (sans remplacement) d'électrode(s) de neurostimulateur intracrânien, autre
02.05.20↔	Insertion de plaque (implant CAD) au niveau des os de la boîte crânienne sans participation orbitaire, temporale ou frontale (jusqu'à 2 régions)	02.99.90↔	Autre opération stéréotaxique du crâne, du cerveau et des méninges cérébrales
02.05.30↔	Insertion de plaque (implant CAD) au niveau des os de la boîte crânienne avec participation de plusieurs régions de la face (3 régions et plus)	02.99.99↔	Autre opération du crâne, du cerveau et des méninges cérébrales, autre
02.05.99↔	Insertion de plaques aux niveaux des os crâniens, autre	04.01.00↔	Excision de neurinome du nerf auditif, SAP
02.06.00↔	Autre ostéoplastie crânienne, SAP	04.01.10↔	Excision de neurinome du nerf auditif par craniotomie
02.06.10↔	Cranioplastie fronto-orbitaire pour transposition	04.01.11↔	Excision de neurinome du nerf auditif, par voie translabyrinthique
02.06.20↔	Réparation de la boîte crânienne sans participation des os de la face, par implant simple (ciment osseux)	04.01.99↔	Excision de neurinome du nerf auditif, autre
02.06.30↔	Réparation de la boîte crânienne et des os faciaux, ou des os faciaux seuls, par implant simple (ciment osseux) ou greffe	07.13.00↔	Biopsie de la glande hypophyse, par voie transfrontale, SAP
02.06.99↔	Autre ostéoplastie crânienne (cranioplastie), autre	07.13.10↔	Biopsie fermée [percutanée] [à l'aiguille] de la glande hypophyse, par voie transfrontale
02.07↔	Enlèvement de plaque crânienne	07.13.11↔	Biopsie ouverte de la glande hypophyse, par voie transfrontale
02.11↔	Suture simple de la dure-mère cérébrale	07.13.12↔	Biopsie stéréotaxique de la glande hypophyse, par voie transfrontale
02.12.00↔	Autre réparation de méninges cérébrales, SAP	07.13.99↔	Biopsie de la glande hypophyse par voie transfrontale, autre
02.12.10↔	Autre réparation de méninges cérébrales sans cranioplastie	07.14.00↔	Biopsie de la glande hypophyse par voie transsphénoïdale, SAP
02.12.20↔	Autre réparation de méninges cérébrales avec cranioplastie	07.14.10↔	Biopsie fermée [percutanée] [à l'aiguille] de la glande hypophyse par voie transsphénoïdale
02.12.21↔	Autre duroplastie avec cranioplastie de la convexité	07.14.11↔	Biopsie ouverte de la glande hypophyse, par voie transsphénoïdale
02.12.22↔	Autre duroplastie avec cranioplastie de la charnière crânio-cervicale	07.14.12↔	Biopsie stéréotaxique de la glande hypophyse, par voie transsphénoïdale
02.12.99↔	Autre réparation de méninges cérébrales, autre	07.14.99↔	Biopsie de la glande hypophyse par voie transsphénoïdale, autre
02.13↔	Ligature de vaisseaux méningés	07.15↔	Biopsie de glande hypophyse, par voie non précisée
02.14↔	Excision du plexus choroïde	07.17.00↔	Biopsie de la glande pinéale, SAP
02.92↔	Réparation du cerveau	07.17.10↔	Biopsie fermée [percutanée] [à l'aiguille] de la glande pinéale
02.93.00↔	Implantation ou remplacement d'électrode(s) de neurostimulateur intracrânien, SAP	07.17.11↔	Biopsie ouverte de la glande pinéale
02.93.10↔	Implantation ou remplacement de micro-électrode(s) temporaire (s) de dérivation et de stimulation monoculaire	07.17.12↔	Biopsie stéréotaxique de la glande pinéale
02.93.11↔	Implantation ou remplacement de micro-électrode(s) temporaire (s) de dérivation et de stimulation multiloculaire	07.17.99↔	Biopsie de la glande pinéale, autre
02.93.20↔	Implantation ou remplacement de micro-électrode(s) permanente(s) de dérivation et de stimulation monoculaire	07.51↔	Exploration du champ épiphysaire
02.93.21↔	Implantation ou remplacement de micro-électrode(s) permanente(s) de dérivation et de stimulation multiloculaire	07.52↔	Incision de l'épiphysaire
02.93.99↔	Implantation ou remplacement d'électrode(s) de neurostimulateur intracrânien, autre	07.53↔	Excision partielle de l'épiphysaire
02.96↔	Insertion d'électrodes sphénoïdales	07.54↔	Excision totale de l'épiphysaire
02.99.00↔	Autre opération du crâne, du cerveau et des méninges cérébrales, SAP	07.59↔	Autres opérations de l'épiphysaire
02.99.10↔	Interventions stéréotaxiques au niveau du liquide céphalo-rachidien	07.61↔	Excision partielle de l'hypophyse par voie sousfrontale
02.99.11↔	Implantation et explantation stéréotaxique de matériel radioactif en tant qu'intervention indépendante	07.62↔	Excision partielle de l'hypophyse, voie transsphénoïdale
02.99.12↔	Implantation stéréotaxique de tissus dans le crâne, le cerveau et les méninges cérébrales	07.63↔	Excision partielle de l'hypophyse, approche non précisée
02.99.13↔	Instillation stéréotaxique de médicaments en tant qu'intervention indépendante	07.64↔	Excision totale de l'hypophyse, voie sousfrontale
02.99.14↔	Implantation, révision ou remplacement stéréotaxique de cathéter(s) intracérébral(aux) pour perfusion intraventriculaire	07.65↔	Excision totale de l'hypophyse, voie transsphénoïdale
02.99.20↔	Conversion d'une dérivation (drainage) de liquide céphalo-rachidien en une dérivation multiple	07.68↔	Excision totale de l'hypophyse, autre voie précisée
02.99.29↔	Autre révision et enlèvement de dérivation de liquide céphalo-rachidien	07.69↔	Excision totale de l'hypophyse, approche non précisée
02.99.30↔	Implantation ou remplacement de capteur de mesure intracrânien	07.71↔	Exploration de la fosse hypophysaire
02.99.31↔	Révision (sans remplacement) de capteur de mesure intracrânien	07.72↔	Incision de l'hypophyse
02.99.40↔	Implantation ou remplacement de neuroprothèse	07.79↔	Autre opération de l'hypophyse
02.99.41↔	Révision (sans remplacement) de neuroprothèse	38.31↔	Résection de vaisseaux intracrâniens, avec anastomose
02.99.50↔	Implantation et enlèvement de système de cathéter à ballonnet pour brachythérapie intracérébrale	38.41↔	Résection de vaisseaux intracrâniens, avec remplacement
02.99.70↔	Révision (sans remplacement) d'électrode(s) de neurostimulateur intracrânien, SAP	38.61↔	Autre excision de vaisseaux intracrâniens
		38.81↔	Autre occlusion chirurgicale de vaisseaux intracrâniens
		39.28↔	Pontage ou shunt vasculaire extra-intracrânien
		39.51.00↔	Clippage d'anévrisme, SAP
		39.51.11↔	Clippage d'anévrisme intracrânien
		39.51.99↔	Clippage d'anévrisme, autre
		86.94.00↔	Insertion ou remplacement de générateur d'impulsions de neurostimulateur, système à une électrode, non spécifié comme étant rechargeable, SAP
		86.94.10↔	Insertion de générateur d'impulsions de neurostimulateur intracrânien, système à une électrode, non rechargeable
		86.94.11↔	Insertion de générateur d'impulsions de neurostimulateur épidual, système à une électrode, non rechargeable
		86.94.12↔	Insertion de générateur d'impulsions de neurostimulateur périphérique, système à une électrode, non rechargeable

86.94.20↔	Remplacement de générateur d'impulsions de neurostimulateur intracrânien, système à une électrode, non rechargeable	92.23.03↔	Appareil de télécobalt plus de 4 champs d'irradiation ou radiothérapie conformationnelle en 3D
86.94.21↔	Remplacement de générateur d'impulsions de neurostimulateur épidual, système à une électrode, non rechargeable	92.23.08↔	Radiothérapie de haut voltage: autres isotopes
86.94.22↔	Remplacement de générateur d'impulsions de neurostimulateur périphérique, système à une électrode, non rechargeable	92.23.09↔	Autre appareil de télécobalt
86.94.99↔	Insertion ou remplacement de générateur d'impulsions de neurostimulateur, système à une électrode, non spécifié comme étant rechargeable, autre	92.24.00↔	Téléradiothérapie à photons, accélérateur linéaire, SAP
86.95.00↔	Insertion ou remplacement de générateur d'impulsions de neurostimulateur, système à plusieurs électrodes, non spécifié comme étant rechargeable, SAP	92.24.01↔	Téléradiothérapie à photons, accélérateur linéaire, irradiation large
86.95.10↔	Insertion de générateur d'impulsions de neurostimulateur intracrânien, système à plusieurs électrodes, non rechargeable	92.24.02↔	Téléradiothérapie à photons, accélérateur linéaire, irradiation hémicorporelle
86.95.11↔	Insertion de générateur d'impulsions de neurostimulateur épidual, système à plusieurs électrodes, non rechargeable	92.24.03↔	Téléradiothérapie à photons, accélérateur linéaire, irradiation corporelle totale
86.95.12↔	Insertion de générateur d'impulsions de neurostimulateur périphérique, système à plusieurs électrodes, non rechargeable	92.24.04↔	Téléradiothérapie à photons, accélérateur linéaire, radiothérapie peropératoire
86.95.20↔	Remplacement de générateur d'impulsions de neurostimulateur intracrânien, système à plusieurs électrodes, non rechargeable	92.24.09↔	Téléradiothérapie à photons, accélérateur linéaire, autre
86.95.21↔	Remplacement de générateur d'impulsions de neurostimulateur épidual, système à plusieurs électrodes, non rechargeable	92.24.11↔	Téléradiothérapie à photons, accélérateur linéaire, jusqu'à 2 champs d'irradiation: positionnement guidé par l'image (IGRT)
86.95.22↔	Remplacement de générateur d'impulsions de neurostimulateur périphérique, système à plusieurs électrodes, non rechargeable	92.24.12↔	Téléradiothérapie à photons, accélérateur linéaire, plus de 2 champs d'irradiation: positionnement guidé par l'image (IGRT)
86.95.99↔	Insertion ou remplacement de générateur d'impulsions de neurostimulateur, système à plusieurs électrodes, non spécifié comme étant rechargeable, autre	92.24.13↔	Téléradiothérapie à photons, accélérateur linéaire, radiothérapie conformationnelle en 3D: positionnement guidé par l'image (IGRT)
86.96.00↔	Insertion ou remplacement d'autre générateur d'impulsions de neurostimulateur, SAP	92.24.14↔	Téléradiothérapie à photons, accélérateur linéaire, radiothérapie avec modulation d'intensité: positionnement guidé par l'image (IGRT)
86.96.10↔	Insertion de générateur d'impulsions pour stimulation de racine antérieure	92.24.21↔	Téléradiothérapie à photons, accélérateur linéaire, jusqu'à 2 champs d'irradiation: sans guidage par l'image
86.96.11↔	Insertion de générateur d'impulsions pour stimulation du nerf vague	92.24.22↔	Téléradiothérapie à photons, accélérateur linéaire, plus de 2 champs d'irradiation: sans guidage par l'image
86.96.20↔	Remplacement de générateur d'impulsions pour stimulation de racine antérieure	92.24.23↔	Téléradiothérapie à photons, accélérateur linéaire, radiothérapie conformationnelle en 3D: sans guidage par l'image
86.96.21↔	Remplacement de générateur d'impulsions pour stimulation du nerf vague	92.24.24↔	Téléradiothérapie à photons, accélérateur linéaire, radiothérapie avec modulation d'intensité: sans guidage par l'image
86.96.99↔	Insertion ou remplacement d'autre générateur d'impulsions de neurostimulateur, autre	92.24.30↔	Téléradiothérapie à photons: radiothérapie hautement complexe à l'aide d'équipements spécialisés
86.97↔	Insertion ou remplacement de générateur d'impulsions de neurostimulateur, système à une électrode, rechargeable	92.25.00↔	Téléradiothérapie par électron, accélérateur linéaire, SAP
86.98.00↔	Insertion ou remplacement de générateur d'impulsions de neurostimulateur, système à plusieurs électrodes, rechargeable, SAP	92.25.01↔	Téléradiothérapie par électron, accélérateur linéaire, irradiation large
86.98.10↔	Insertion de générateur d'impulsions de neurostimulateur intracrânien, système à plusieurs électrodes, rechargeable	92.25.02↔	Téléradiothérapie par électron, accélérateur linéaire, irradiation hémicorporelle
86.98.11↔	Insertion de générateur d'impulsions de neurostimulateur épidual, système à plusieurs électrodes, rechargeable	92.25.03↔	Téléradiothérapie par électron, accélérateur linéaire, irradiation corporelle totale
86.98.12↔	Insertion de générateur d'impulsions de neurostimulateur périphérique, système à plusieurs électrodes, rechargeable	92.25.04↔	Téléradiothérapie par électron, accélérateur linéaire, radiothérapie peropératoire
86.98.20↔	Remplacement de générateur d'impulsions de neurostimulateur intracrânien, système à plusieurs électrodes, rechargeable	92.25.09↔	Téléradiothérapie par électron, accélérateur linéaire, autre
86.98.21↔	Remplacement de générateur d'impulsions de neurostimulateur épidual, système à plusieurs électrodes, rechargeable	92.25.11↔	Téléradiothérapie par électron, accélérateur linéaire, positionnement guidé par l'image
86.98.22↔	Remplacement de générateur d'impulsions de neurostimulateur périphérique, système à plusieurs électrodes, rechargeable	92.25.12↔	Téléradiothérapie par électron, accélérateur linéaire, jusqu'à 2 champs d'irradiation, positionnement guidé par l'image
86.98.99↔	Insertion ou remplacement de générateur d'impulsions de neurostimulateur, système à plusieurs électrodes, autre	92.25.13↔	Téléradiothérapie par électron, accélérateur linéaire, plus de 2 champs d'irradiation, positionnement guidé par l'image
92.20↔	Perfusion d'isotope radioactif liquide	92.25.14↔	Téléradiothérapie par électron, accélérateur linéaire, radiothérapie conformationnelle en 3D, positionnement guidé par l'image
92.21.00↔	Radiothérapie superficielle: SAP	92.25.15↔	Téléradiothérapie par électron, accélérateur linéaire, radiothérapie avec modulation d'intensité, positionnement guidé par l'image
92.21.01↔	Radiothérapie superficielle: jusqu'à 2 champs d'irradiation	92.25.21↔	Téléradiothérapie par électron, accélérateur linéaire, jusqu'à 2 champs d'irradiation, sans guidage par l'image
92.21.02↔	Radiothérapie superficielle: plus de 2 champs d'irradiation	92.25.22↔	Téléradiothérapie par électron, accélérateur linéaire, plus de 2 champs d'irradiation, sans guidage par l'image
92.22.00↔	Radiothérapie en orthovoltage: SAP	92.25.23↔	Téléradiothérapie par électron, accélérateur linéaire, radiothérapie conformationnelle en 3D, sans guidage par l'image
92.22.01↔	Radiothérapie en orthovoltage: jusqu'à 2 champs d'irradiation	92.25.24↔	Téléradiothérapie par électron, accélérateur linéaire, radiothérapie avec modulation d'intensité, sans guidage par l'image
92.22.02↔	Radiothérapie en orthovoltage: plus de 2 champs d'irradiation	92.26.00↔	Autre téléradiothérapie par particule radioactive, SAP
92.22.11↔	Radiothérapie peropératoire par rayons X, jusqu'à 300 kV	92.26.10↔	Protonthérapie, jusqu'à 2 champs d'irradiation, sans guidage par l'image
92.22.12↔	Radiothérapie peropératoire par rayons X, 300 kV - < 1 MV	92.26.11↔	Protonthérapie, jusqu'à 2 champs d'irradiation, positionnement guidé par l'image
92.22.19↔	Autre radiothérapie peropératoire par rayons X	92.26.20↔	Protonthérapie, plus de 2 champs d'irradiation, sans guidage par l'image
92.23.00↔	Radiothérapie de haut voltage: SAP		
92.23.01↔	Appareil de télécobalt, jusqu'à 2 champs d'irradiation		
92.23.02↔	Appareil de télécobalt, 3 à 4 champs d'irradiation		

92.26.21↔	Protonthérapie, plus de 2 champs d'irradiation, positionnement guidé par l'image	92.29.00↔	Brachythérapie par des sources scellées de radionucléides, SAP
92.26.99↔	Autre téléradiothérapie par particule radioactive, autre	92.29.09↔	Autre brachythérapie par des sources scellées de radionucléides
92.27.00↔	Implantation ou insertion d'élément radioactif (brachythérapie par des sources scellées de radionucléides), surface corporelle, site d'application autre ou non spécifié	92.29.11↔	Brachythérapie interstitielle par implantation de sources radioactives amovibles dans un seul plan, faible débit de dose
92.27.10↔	Implantation ou insertion d'élément radioactif (brachythérapie par des sources scellées de radionucléides), organes génitaux féminins, SAP	92.29.12↔	Brachythérapie interstitielle par implantation de sources radioactives amovibles dans un seul plan, débit de dose pulsé (pulsed dose rate)
92.27.11↔	Implantation ou insertion d'élément radioactif (brachythérapie par des sources scellées de radionucléides), intra-utérine	92.29.13↔	Brachythérapie interstitielle par implantation de sources radioactives amovibles dans un seul plan, haut débit de dose
92.27.12↔	Implantation ou insertion d'élément radioactif (brachythérapie par des sources scellées de radionucléides), intravaginale	92.29.19↔	Brachythérapie interstitielle par implantation de sources radioactives amovibles dans un seul plan, autre
92.27.13↔	Implantation ou insertion d'élément radioactif (brachythérapie par des sources scellées de radionucléides), intra-utérine et intravaginale combinée	92.29.21↔	Brachythérapie interstitielle par implantation de sources radioactives amovibles en fonction du volume dans plusieurs plans, faible débit de dose
92.27.21↔	Implantation ou insertion d'élément radioactif (brachythérapie par des sources scellées de radionucléides), surface corporelle	92.29.22↔	Brachythérapie interstitielle par implantation de sources radioactives amovibles en fonction du volume dans plusieurs plans, débit de dose pulsé (pulsed dose rate)
92.27.22↔	Implantation ou insertion d'élément radioactif (brachythérapie par des sources scellées de radionucléides), intracavitaire	92.29.23↔	Brachythérapie interstitielle par implantation de sources radioactives amovibles en fonction du volume dans plusieurs plans, haut débit de dose
92.27.23↔	Implantation ou insertion d'élément radioactif (brachythérapie par des sources scellées de radionucléides), intraluminaire	92.29.24↔	Brachythérapie par implantation peropératoire de sources radioactives amovibles dans plusieurs plans, haut débit de dose
92.27.30↔	Implantation ou insertion d'élément radioactif (brachythérapie par des sources scellées de radionucléides), vaisseau non spécifié	92.29.29↔	Brachythérapie interstitielle par implantation de sources radioactives amovibles en fonction du volume dans plusieurs plans, autre
92.27.31↔	Implantation ou insertion d'élément radioactif (brachythérapie par des sources scellées de radionucléides), vaisseau coronaire	92.29.31↔	Brachythérapie interstitielle par implantation de sources radioactives permanentes (jusqu'à 10)
92.27.39↔	Implantation ou insertion d'élément radioactif (brachythérapie par des sources scellées de radionucléides), autre vaisseau	92.29.32↔	Brachythérapie interstitielle par implantation de sources radioactives permanentes (de 10 à 15)
92.27.40↔	Implantation ou insertion peropératoires d'élément radioactif (brachythérapie par des sources scellées de radionucléides)	92.29.33↔	Brachythérapie interstitielle par implantation de sources radioactives permanentes (de 16 à 20)
92.27.70↔	Moulages radioactifs, SAP	92.29.34↔	Brachythérapie interstitielle par implantation de sources radioactives permanentes (de 21 à 25)
92.27.71↔	Moulages radioactifs: construction et application de moulage radioactif superficiel	92.29.35↔	Brachythérapie interstitielle par implantation de sources radioactives permanentes (de 26 à 30)
92.27.72↔	Moulages radioactifs: construction et pose d'applicateur non utilisé sur la surface corporelle	92.29.36↔	Brachythérapie interstitielle par implantation de sources radioactives permanentes (de 31 à 35)
92.27.73↔	Moulages radioactifs: construction et pose d'applicateur oculaire	92.29.37↔	Brachythérapie interstitielle par implantation de sources radioactives permanentes (de 36 à 40)
92.27.79↔	Autres moulages radioactifs	92.29.38↔	Brachythérapie interstitielle par implantation de sources radioactives permanentes (de 41 à 45)
92.28.00↔	Injection ou instillation de radio-isotope, SAP	92.29.39↔	Brachythérapie interstitielle par implantation de sources radioactives permanentes (de 46 à 50)
92.28.01↔	Instillation d'un radionucléide libre dans l'articulation	92.29.3a↔	Brachythérapie interstitielle par implantation de sources radioactives permanentes (de 51 à 55)
92.28.02↔	Radiothérapie par iode radioactif: dose thérapeutique de I-131 jusqu'à 1,2 GBq: sans administration de thyroïdine recombinante (rh-TSH)	92.29.3b↔	Brachythérapie interstitielle par implantation de sources radioactives permanentes (de 56 à 60)
92.28.03↔	Radiothérapie par iode radioactif: dose thérapeutique de I-131 jusqu'à 1,2 GBq: avec administration de thyroïdine recombinante (rh-TSH)	92.29.3c↔	Brachythérapie interstitielle par implantation de sources radioactives permanentes (de 61 à 65)
92.28.04↔	Radiothérapie par iode radioactif: dose thérapeutique de I-131 de plus de 1,2 GBq à moins de 5 GBq: sans administration de thyroïdine recombinante (rh-TSH)	92.29.3d↔	Brachythérapie interstitielle par implantation de sources radioactives permanentes (de 66 à 70)
92.28.05↔	Radiothérapie par iode radioactif: dose thérapeutique de I-131 de plus de 1,2 GBq à moins de 5 GBq: avec administration de thyroïdine recombinante (rh-TSH)	92.29.3e↔	Brachythérapie interstitielle par implantation de sources radioactives permanentes (plus de 70)
92.28.06↔	Radiothérapie par iode radioactif: dose thérapeutique de I-131 de 5 GBq et plus: sans administration de thyroïdine recombinante (rh-TSH)	92.29.40↔	Brachythérapie par applicateurs superficiels, SAP
92.28.07↔	Radiothérapie par iode radioactif: dose thérapeutique de I-131 de 5 GBq et plus: avec administration de thyroïdine recombinante (rh-TSH)	92.29.49↔	Autre brachythérapie par applicateurs superficiels
92.28.11↔	Thérapie de métastases osseuses par radionucléides libres	92.29.51↔	Enlèvement de sources scellées de radionucléides ou d'applicateurs inactifs sous anesthésie
92.28.12↔	Traitement palliatif de la douleur associée aux métastases osseuses par des radionucléides libres en intraveineuse	92.29.60↔	Construction et adaptation d'aides de fixation et d'aides thérapeutiques pour la radiothérapie, dispositif de fixation, SAP
92.28.13↔	Radiothérapie par ciblage de récepteurs avec des analogues de la somatostatine conjugués au DOTA	92.29.61↔	Construction et adaptation d'aides de fixation et d'aides thérapeutiques pour la radiothérapie, dispositif de fixation, simple
92.28.20↔	Radioimmunothérapie par 90Y-ibritumomab-tiuxétan, parentérale	92.29.62↔	Construction et adaptation d'aides de fixation et d'aides thérapeutiques pour la radiothérapie, dispositif de fixation, difficulté moyenne
92.28.21↔	Administration parentérale de I-131-MIBG (méta-iodobenzylguanidine marquée à l'iode-131)	92.29.63↔	Construction et adaptation d'aides de fixation et d'aides thérapeutiques pour la radiothérapie, dispositif de fixation, complexe
92.28.31↔	Radio-chimioembolisation intravasculaire sélective par le I-131-lipiodol	92.29.64↔	Construction et adaptation d'aides de fixation et d'aides thérapeutiques pour la radiothérapie, aides thérapeutiques
92.28.32↔	Radiothérapie intravasculaire sélective (SIRT) par embolisation avec des microsphères marquées à l'yttrium-90		
92.28.33↔	Brachythérapie endovasculaire au rhénium-188		

92.29.65↔	Construction et adaptation d'aides de fixation et d'aides thérapeutiques pour la radiothérapie, blocs individuels ou collimateur multilames (MLC)	92.30.20↔	Radiochirurgie stéréotaxique, en un temps: cérébrale, radiothérapie à intensité modulée
92.29.69↔	Construction et adaptation d'aides de fixation et d'aides thérapeutiques pour la radiothérapie, autres	92.30.21↔	Radiochirurgie stéréotaxique, en un temps: cérébrale, Intensity Modulated Arc Therapy (IMAT).
92.29.70↔	Simulation d'irradiation pour radiothérapie externe et brachythérapie, SAP	92.30.22↔	Radiochirurgie stéréotaxique, en un temps: cérébrale, guidée par l'image
92.29.71↔	Simulation d'irradiation pour radiothérapie externe et brachythérapie: simulation guidée par CT pour la radiothérapie externe	92.30.30↔	Radiochirurgie stéréotaxique, en un temps: extracérébrale, radiothérapie avec modulation d'intensité
92.29.72↔	Simulation d'irradiation pour radiothérapie externe et brachythérapie, simulation guidée par CT pour la brachythérapie	92.30.31↔	Radiochirurgie stéréotaxique, en un temps: extracérébrale, Intensity Modulated Arc Therapy (IMAT).
92.29.73↔	Simulation d'irradiation pour radiothérapie externe et brachythérapie, détermination du champ à l'aide d'un simulateur de radiothérapie, sans planification 3D	92.30.32↔	Radiochirurgie stéréotaxique, en un temps: extracérébrale, guidée par l'image
92.29.74↔	Simulation d'irradiation pour radiothérapie externe et brachythérapie, détermination du champ à l'aide d'un simulateur de radiothérapie, avec planification 3D	92.30.99↔	Radiochirurgie stéréotaxique, en un temps, autre
92.29.79↔	Simulation d'irradiation pour radiothérapie externe et brachythérapie, autre	92.31.00↔	Radiochirurgie à photons non spécifiée, cérébrale
92.29.80↔	Planification d'irradiation pour radiothérapie percutanée et brachythérapie, SAP	92.31.10↔	Radiochirurgie à photons non spécifiée, extracérébrale
92.29.81↔	Planification d'irradiation pour radiothérapie percutanée et brachythérapie, planification pour radiothérapie avec modulation d'intensité	92.32.00↔	Radiochirurgie photonique multisources, SAP
92.29.82↔	Planification d'irradiation pour radiothérapie percutanée et brachythérapie, planification pour radiothérapie avec fusion d'images CT/IRM	92.32.01↔	Radiochirurgie photonique multisources: gamma-knife
92.29.83↔	Planification d'irradiation pour radiothérapie percutanée et brachythérapie, planification pour brachythérapie, moyennement complexe	92.33.00↔	Radiochirurgie aux particules, SAP
92.29.84↔	Planification d'irradiation pour radiothérapie percutanée et brachythérapie, planification pour brachythérapie, complexe	92.33.01↔	Autre radiothérapie de haut voltage: radiochirurgie stéréotaxique, en un temps, cérébrale
92.29.85↔	Planification d'irradiation pour radiothérapie percutanée et brachythérapie, sans planification dosimétrique individuelle	92.33.11↔	Autre radiothérapie de haut voltage: radiochirurgie stéréotaxique, en un temps, extracérébrale
92.29.86↔	Planification d'irradiation pour radiothérapie percutanée et brachythérapie, planification pour radiothérapie percutanée, avec planification dosimétrique individuelle	92.39.00↔	Autre radiochirurgie stéréotaxique, SAP
92.29.87↔	Planification d'irradiation pour radiothérapie percutanée et brachythérapie, planification pour radiothérapie avec fusion d'images CT/TEP	92.39.01↔	Autre radiothérapie de haut voltage, radiochirurgie stéréotaxique, fractionnée, cérébrale, SAP
92.29.88↔	Planification d'irradiation pour radiothérapie percutanée et brachythérapie, planification pour radiothérapie avec fusion d'images CT/IRM/TEP	92.39.11↔	Autre radiothérapie de haut voltage, radiochirurgie stéréotaxique, fractionnée, extracérébrale, SAP
92.29.89↔	Planification d'irradiation pour radiothérapie percutanée et brachythérapie, autre	92.39.20↔	Autre radiothérapie de haut voltage, radiochirurgie stéréotaxique, fractionnée: cérébrale, radiothérapie à intensité modulée
92.30.00↔	Radiochirurgie stéréotaxique en un temps, SAP	92.39.21↔	Autre radiothérapie de haut voltage, radiochirurgie stéréotaxique, fractionnée: cérébrale, Intensity Modulated Arc Therapy (IMAT).
92.30.01↔	Radiochirurgie stéréotaxique, en un temps: cérébrale, SAP	92.39.22↔	Autre radiothérapie de haut voltage, radiochirurgie stéréotaxique, fractionnée: cérébrale, guidée par l'image
92.30.02↔	Radiochirurgie stéréotaxique, en un temps: extracérébrale, SAP	92.39.29↔	Autre radiothérapie de haut voltage, radiochirurgie stéréotaxique, fractionnée, extracérébrale, autre
		92.39.30↔	Autre radiothérapie de haut voltage, radiochirurgie stéréotaxique, fractionnée: extracérébrale, radiothérapie avec modulation d'intensité
		92.39.31↔	Autre radiothérapie de haut voltage, radiochirurgie stéréotaxique, fractionnée: extracérébrale, Intensity Modulated Arc Therapy (IMAT).
		92.39.32↔	Autre radiothérapie de haut voltage, radiochirurgie stéréotaxique, fractionnée: extracérébrale, guidée par l'image
		92.39.39↔	Autre radiothérapie de haut voltage, radiochirurgie stéréotaxique, fractionnée, extracérébrale, autre
		92.41↔	Radiothérapie par électrons peropérateur

procédure B11-4

77.99.00↔	Ostectomie totale, autre site spécifié, sauf os de la face, SAP	81.63.22↔	Arthrodèse intracorporeale antérieure de 7 - 8 vertèbres
77.99.10↔	Ostectomie totale, phalanges de la main	81.63.23↔	Arthrodèse postérieure dynamique de 7 - 8 vertèbres
77.99.20↔	Ostectomie totale, corps vertébral	81.63.99↔	Arthrodèse ou reprise d'arthrodèse de 4 - 8 vertèbres, autre
77.99.30↔	Ostectomie totale, os du bassin	81.64.00↔	Arthrodèse ou reprise d'arthrodèse de 9 vertèbres ou plus, SAP
77.99.40↔	Ostectomie totale, phalanges du pied	81.64.10↔	Arthrodèse postérieure de 9 vertèbres ou plus
77.99.99↔	Ostectomie totale, autre site spécifié, sauf os de la face, autre	81.64.11↔	Arthrodèse intracorporeale antérieure et postérieure combinée de 9 vertèbres ou plus
81.63.00↔	Arthrodèse ou reprise d'arthrodèse de 4 - 8 vertèbres, SAP	81.64.99↔	Arthrodèse ou reprise d'arthrodèse de 9 vertèbres ou plus, autre
81.63.10↔	Arthrodèse postérieure de 4 - 6 vertèbres	81.66.00↔	Kyphoplastie, SAP
81.63.11↔	Arthrodèse intracorporeale antérieure et postérieure combinée de 4 - 6 vertèbres	81.66.10↔	Kyphoplastie, 1 corps vertébral
81.63.12↔	Arthrodèse intracorporeale antérieure de 4 - 6 vertèbres	81.66.11↔	Kyphoplastie, 2 corps vertébraux
81.63.13↔	Arthrodèse postérieure dynamique de 4 - 6 vertèbres	81.66.12↔	Kyphoplastie, 3 corps vertébraux
81.63.20↔	Arthrodèse postérieure de 7 - 8 vertèbres	81.66.13↔	Kyphoplastie, 4 corps vertébraux et plus
81.63.21↔	Arthrodèse intracorporeale antérieure et postérieure combinée de 7 - 8 vertèbres	81.66.99↔	Kyphoplastie, autre

procédure B11-5

00.50.00↔	Implantation de pace-maker à resynchronisation sans mention de défibrillation, système intégral [CRT-P], SAP	22.2x.23↔	Antrotomie intranasale par dilatation de ballonnet, sinus maxillaire
00.50.10↔	Implantation de pace-maker à resynchronisation sans mention de défibrillation, avec option de surveillance à distance [CRT-P]	22.2x.28↔	Antrotomie intranasale par dilatation de ballonnet, plusieurs sinus nasaux
00.50.51↔	Implantation d'un système de synchronisation à stimulation ventriculaire gauche, double chambre	22.2x.29↔	Antrotomie intranasale par dilatation de ballonnet, autre
00.50.52↔	Implantation d'un système de synchronisation à stimulation ventriculaire gauche, triple chambre	22.2x.99↔	Antrotomie intranasale, autre
00.50.99↔	Implantation de pace-maker à resynchronisation sans mention de défibrillation, système intégral [CRT-P], autre	22.31↔	Antrotomie maxillaire radicale
00.51.00↔	Implantation de défibrillateur cardiaque à resynchronisation, système intégral [CRT-D], SAP	22.41.00↔	Sinusotomie frontale, SAP
00.51.10↔	Implantation de défibrillateur cardiaque à resynchronisation, avec option de surveillance à distance [CRT-D]	22.41.10↔	Sinusotomie frontale, abord externe
00.51.99↔	Implantation de défibrillateur cardiaque à resynchronisation, système intégral [CRT-D], autre	22.41.11↔	Sinusotomie frontale, par voie intranasale
00.56↔	Implantation ou remplacement de capteur de pression pour le contrôle hémodynamique intracardiaque	22.41.12↔	Sinusotomie frontale, pose d'un drain médian
00.57.00↔	Implantation ou remplacement de dispositif sous-cutané pour le contrôle hémodynamique intracardiaque SAP	22.41.99↔	Sinusotomie frontale, autre
00.57.10↔	Implantation chirurgicale ouverte de sonde isolée	22.42.00↔	Sinusectomie frontale, SAP
00.57.11↔	Implantation chirurgicale ouverte et isolée de sonde épicaudique ventriculaire droite	22.42.10↔	Chirurgie ostéoplastique de sinus frontal avec oblitération
00.57.99↔	Implantation ou remplacement de dispositif sous-cutané pour la surveillance hémodynamique intracardiaque, autre	22.42.11↔	Chirurgie ostéoplastique de sinus frontal sans oblitération
01.10↔	Monitoring de la pression intracrânienne	22.42.99↔	Sinusectomie frontale, autre
01.11.00↔	Biopsie fermée [percutanée] [à l'aiguille] de méninges cérébrales, SAP	22.53↔	Incision de plusieurs sinus nasaux
01.11.10↔	Biopsie stéréotaxique fermée [percutanée] [à l'aiguille] de méninges cérébrales	22.61↔	Excision de lésion du sinus maxillaire, abord selon Caldwell-Luc
01.11.99↔	Biopsie fermée [percutanée] [à l'aiguille] de méninges cérébrales, autre	22.62↔	Excision de lésion du sinus maxillaire, par autre abord
01.12.00↔	Biopsie de méninges cérébrales à ciel ouvert, SAP	22.79.00↔	Réparation de sinus nasal, SAP
01.12.10↔	Biopsie stéréotaxique de méninges cérébrales, à ciel ouvert	22.79.10↔	Réparation de l'os frontal
01.12.99↔	Biopsie de méninges cérébrales à ciel ouvert, autre	22.79.11↔	Réparation ou cranialisation de paroi de sinus frontal
01.13.00↔	Biopsie fermée [percutanée] [à l'aiguille] du cerveau, SAP	22.79.19↔	Autre réparation de sinus nasal
01.13.10↔	Biopsie stéréotaxique fermée [percutanée] [à l'aiguille] du cerveau	37.74.00↔	Insertion ou remplacement d'électrode épicaudique dans l'épicaudique, SAP
01.13.99↔	Biopsie fermée [percutanée] [à l'aiguille] du cerveau, autre	37.74.10↔	Insertion ou remplacement d'électrode épicaudique dans l'épicaudique, chirurgie à ciel ouvert
01.14.00↔	Biopsie du cerveau à ciel ouvert, SAP	37.74.20↔	Insertion ou remplacement d'électrode épicaudique dans l'épicaudique sous thoracoscopie
01.14.10↔	Biopsie stéréotaxique du cerveau à ciel ouvert	37.74.99↔	Insertion ou remplacement d'électrode épicaudique dans l'épicaudique, autre
01.14.99↔	Biopsie du cerveau à ciel ouvert, autre	37.79.01↔	Implantation d'appareil de monitoring ECG
01.15↔	Biopsie du crâne	37.79.10↔	Implantation ou remplacement d'agrégat (sans changement de sonde) d'un enregistreur d'événements, SAP
01.16↔	Monitoring de l'oxygénation intracrânienne	37.79.11↔	Remplacement d'agrégat (sans changement de sonde) d'un enregistreur d'événements
01.17↔	Monitoring de la température cérébrale	37.79.19↔	Implantation d'agrégat (sans changement de sonde) d'un enregistreur d'événements, autre
01.18.20↔	Biopsie de vaisseau intracrânien à ciel ouvert	37.80.00↔	Insertion initiale ou remplacement de pace-maker permanent, type non spécifié, SAP
01.18.21↔	Biopsie stéréotaxique de vaisseau intracrânien, à ciel ouvert	37.80.10↔	Insertion initiale ou remplacement de pace-maker permanent, type non spécifié, avec option de surveillance à distance
01.18.29↔	Biopsie de vaisseau intracrânien à ciel ouvert, autre	37.80.99↔	Insertion initiale ou remplacement de pace-maker permanent, type non spécifié, autre
01.24.21↔	Trépanation de la calotte crânienne comme voie d'abord	37.81.00↔	Première insertion de pace-maker à chambre unique, non spécifié comme sensible à la fréquence, SAP
01.31.00↔	Incision des méninges cérébrales, SAP	37.81.10↔	Première insertion de pace-maker à chambre unique, non spécifié comme sensible à la fréquence
01.31.10↔	Incision des méninges cérébrales pour évacuation d'un hématoème sous-dural (hygrome)	37.81.20↔	Passage d'un système à double ou triple chambre à un système à chambre unique, non spécifié comme sensible à la fréquence
01.31.11↔	Incision des méninges cérébrales pour évacuation d'un empyème sous-dural	37.81.99↔	Première insertion de pace-maker à chambre unique, non spécifié comme sensible à la fréquence, autre
01.31.20↔	Incision des méninges cérébrales pour drainage de liquide sous-dural et sous-arachnoïdien	37.82.00↔	Première insertion de pace-maker à chambre unique, sensible à la fréquence, SAP
01.31.99↔	Incision des méninges cérébrales, autre	37.82.10↔	Première insertion de pace-maker à chambre unique, sensible à la fréquence
20.01↔	Myringotomie avec insertion d'un drain	37.82.99↔	Première insertion de pace-maker à chambre unique, sensible à la fréquence, autre
22.01.00↔	Ponction de sinus nasal pour aspiration ou lavage, SAP	37.83.00↔	Première insertion de pace-maker à double chambre, système à sonde unique
22.01.10↔	Ponction de sinus nasal pour aspiration ou lavage, ponction de sinus maxillaire	37.83.10↔	Première insertion de pace-maker à double chambre, sans stimulation antitachycardique
22.01.11↔	Ponction de sinus frontal (selon Beck)	37.83.11↔	Première insertion de pace-maker à double chambre, avec stimulation antitachycardique
22.01.99↔	Ponction de sinus nasal pour aspiration ou lavage, autre	37.83.12↔	Première insertion de pace-maker à double chambre, avec option de surveillance à distance
22.2x.00↔	Antrotomie intranasale, SAP	37.83.99↔	Première insertion de pace-maker à double chambre, autre
22.2x.10↔	Infundibulotomie sans fénestration de l'antre maxillaire	37.85.00↔	Remplacement de tout type de pace-maker à chambre unique, non spécifié comme sensible à la fréquence, SAP
22.2x.11↔	Infundibulotomie avec fénestration de l'antre maxillaire		
22.2x.20↔	Antrotomie intranasale par dilatation de ballonnet, SAP		
22.2x.21↔	Antrotomie intranasale par dilatation de ballonnet, sinus sphénoïdal		
22.2x.22↔	Antrotomie intranasale par dilatation de ballonnet, sinus frontal		

37.85.10↔	Remplacement d'agrégat de tout type de pace-maker à chambre unique, non spécifié comme sensible à la fréquence	37.89.99↔	Révision ou ablation d'un pace-maker, autre
37.85.20↔	Remplacement d'agrégat et de sonde de tout type de pace-maker à chambre unique, non spécifié comme sensible à la fréquence	37.94.00↔	Implantation ou remplacement de défibrillateur cardiaque, SAP
37.85.99↔	Remplacement de tout type de pace-maker à chambre unique, non spécifié comme sensible à la fréquence, autre	37.94.01↔	Implantation d'un défibrillateur à stimulation simple chambre
37.86.00↔	Remplacement de tout type de pace-maker à chambre unique, sensible à la fréquence, SAP	37.94.02↔	Implantation d'un défibrillateur à stimulation double chambre
37.86.10↔	Remplacement d'agrégat de tout type de pace-maker à chambre unique, sensible à la fréquence	37.94.03↔	Implantation d'un défibrillateur à stimulation biventriculaire
37.86.20↔	Remplacement d'agrégat et de sonde de tout type de pace-maker à chambre unique, sensible à la fréquence	37.94.04↔	Implantation de défibrillateur avec capteur de pression supplémentaire pour mesures non-invasives de la pression ventriculaire droite
37.86.99↔	Remplacement de tout type de pace-maker à chambre unique, sensible à la fréquence, autre	37.94.10↔	Remplacement d'un défibrillateur SAP
37.87.00↔	Remplacement de tout type de pace-maker à double chambre, SAP	37.94.11↔	Remplacement d'un défibrillateur à stimulation univentriculaire
37.87.10↔	Remplacement d'agrégat de tout type de pace-maker à double chambre	37.94.12↔	Remplacement d'un défibrillateur à stimulation biventriculaire
37.87.20↔	Remplacement d'agrégat et de sonde de tout type de pace-maker à double chambre	37.94.19↔	Remplacement d'un défibrillateur, autre
37.87.99↔	Remplacement de tout type de pace-maker à double chambre, autre	37.94.20↔	Passage d'un système de pace-maker à un système de défibrillateur à stimulation univentriculaire, SAP
37.88.00↔	Insertion de pace-maker à triple chambre (stimulation biventriculaire), SAP	37.94.21↔	Passage d'un système de pace-maker à un système de défibrillateur à stimulation univentriculaire
37.88.10↔	Insertion de pace-maker à triple chambre (stimulation biventriculaire), avec option de surveillance à distance	37.94.22↔	Passage d'un système de pace-maker à un système de défibrillateur à stimulation biventriculaire
37.88.99↔	Insertion de pace-maker à triple chambre (stimulation biventriculaire), autre	37.94.29↔	Passage d'un système de pace-maker ou de défibrillateur à un système de défibrillateur à stimulation biventriculaire, autre
37.89.00↔	Révision ou ablation d'un pace-maker, SAP	37.94.99↔	Implantation ou remplacement de défibrillateur cardiaque automatique [AICD], système total, autre
37.89.10↔	Révision d'un pace-maker, défibrillateur, système de synchronisation ou enregistreur d'événements	37.98.00↔	Remplacement de défibrillateur cardiaque automatique, générateur d'impulsions seul, SAP
37.89.11↔	Passage d'un système à double ou triple chambre à un système à chambre unique, sensible à la fréquence	37.98.10↔	Remplacement de défibrillateur cardiaque automatique, générateur d'impulsions seul, à stimulation univentriculaire
37.89.20↔	Passage d'un système à chambre unique à un système à double ou triple chambre, SAP	37.98.11↔	Remplacement de défibrillateur cardiaque automatique, générateur d'impulsions seul, à stimulation bicamérale
37.89.21↔	Passage d'un système à chambre unique à un système à double chambre	37.98.12↔	Remplacement de défibrillateur cardiaque automatique, générateur d'impulsions seul, à stimulation biventriculaire
37.89.22↔	Passage d'un système à chambre unique à un système à triple chambre	37.98.99↔	Remplacement de défibrillateur cardiaque automatique, générateur d'impulsions seul, autre
37.89.23↔	Passage d'un système à double chambre à un système à triple chambre	76.70↔	Réduction de fracture d'os de la face, SAP
37.89.29↔	Passage d'un système à chambre unique à un système à double ou triple chambre, autre	76.78.00↔	Autre réduction fermée de fracture d'os de la face, SAP
37.89.30↔	Révision de pace-maker à triple chambre, SAP	76.78.10↔	Réduction fermée de fracture de paroi antérieure de sinus frontal
37.89.31↔	Remplacement d'agrégat de tout type de pace-maker à triple chambre, SAP	76.78.11↔	Réduction endoscopique de fracture de paroi antérieure de sinus frontal
37.89.39↔	Révision de pace-maker à triple chambre, autre	76.78.20↔	Réduction fermée de fracture orbitaire
37.89.40↔	Ablation de pace-maker (à resynchronisation ou autre), SAP	76.78.21↔	Réduction endoscopique de fracture orbitaire
37.89.41↔	Ablation de pace-maker	76.78.99↔	Autre réduction fermée de fracture d'os de la face, autre
37.89.42↔	Ablation de pace-maker à resynchronisation	76.79.00↔	Autre réduction ouverte de fracture d'os de la face, SAP
37.89.49↔	Ablation de pace-maker (à resynchronisation ou autre), autre	76.79.10↔	Autre réduction ouverte de fracture de toit de l'orbite
37.89.50↔	Ablation de pace-maker, défibrillateur, système de synchronisation ou enregistreur d'événements	76.79.11↔	Autre réduction ouverte de fracture de paroi orbitaire latérale
		76.79.19↔	Autre réduction ouverte d'autre fracture orbitaire
		76.79.20↔	Autre réduction ouverte de fracture de paroi de sinus frontal
		76.79.30↔	Autre réduction ouverte de fracture naso-ethmoïdale
		76.79.31↔	Autre réduction ouverte de fracture centrolatérale du massif facial
		76.79.39↔	Autre réduction ouverte d'autre fracture latérale du massif facial
		76.79.40↔	Autre réduction ouverte de fractures multiples du massif facial
		76.79.99↔	Autre réduction ouverte de fracture d'os de la face, autre
		76.97↔	Ablation de matériel de fixation interne d'os de la face

procédure B11-6

00.63↔	Insertion percutanée de stent(s) d'artère carotide	01.24.14↔	Autre craniotomie, ablation de matériel alloplastique ou de réservoir médicamenteux des os crâniens ou de l'espace épidual
00.64↔	Insertion percutanée de stent(s) dans d'autres artères précérébrales (extracrâniennes)	01.24.15↔	Autre craniotomie, extraction de corps étranger des os crâniens ou de l'espace épidual
01.14.00↔	Biopsie du cerveau à ciel ouvert, SAP	01.24.16↔	Autre craniotomie pour autre drainage de liquide épidual ou pour d'autres raisons
01.14.10↔	Biopsie stéréotaxique du cerveau à ciel ouvert	01.24.20↔	Craniotomie, abord par la calotte crânienne, SAP
01.14.99↔	Biopsie du cerveau à ciel ouvert, autre	01.24.21↔	Trépanation de la calotte crânienne comme voie d'abord
01.21↔	Incision et drainage de sinus crânien	01.24.22↔	Craniotomie stéréotaxique, abord par la calotte crânienne
01.24.00↔	Autre craniotomie, SAP	01.24.29↔	Craniotomie, abord par la calotte crânienne, autre
01.24.10↔	Autre craniotomie avec décompression	01.24.30↔	Abord par la base du crâne, SAP
01.24.11↔	Autre craniotomie pour évacuation d'hématome épidual	01.24.31↔	Abord par la base du crâne, voie transorale
01.24.12↔	Autre craniotomie pour évacuation d'empyème épidual	01.24.32↔	Abord par la base du crâne, voie transorale, avec division du voile du palais
01.24.13↔	Autre craniotomie, insertion de matériel alloplastique ou de réservoir médicamenteux dans les os crâniens ou l'espace épidual		

01.24.33↔	Abord par la base du crâne, voie transorale, avec division du voile du palais et du palais osseux	04.08.00↔	Fénelation des gaines du nerf optique, SAP
01.24.34↔	Abord par la base du crâne, voie transsphénoïdale	04.08.10↔	Autres opérations du nerf optique
01.24.35↔	Abord par la base du crâne, voie transthoracique	04.08.99↔	Fénelation des gaines du nerf optique, autre
01.24.36↔	Abord par la base du crâne, voie transmastoiïdienne	04.11.00↔	Biopsie fermée [percutanée] à l'aiguille de nerf et ganglion crânien ou périphérique, SAP
01.24.37↔	Abord par la base du crâne, voie translabyrinthique	04.11.10↔	Biopsie fermée [percutanée] à l'aiguille de nerf cérébral intracrânien
01.24.38↔	Abord par la base du crâne, voie transpyramidale	04.11.20↔	Biopsie fermée [percutanée] à l'aiguille de nerf cérébral extracrânien
01.24.39↔	Abord par la base du crâne, autre	04.11.30↔	Biopsie fermée [percutanée] à l'aiguille du plexus brachial
01.24.3a↔	Abord par la base du crâne, voie transcondyloire	04.11.31↔	Biopsie fermée [percutanée] à l'aiguille de nerf du bras et de la main
01.24.3b↔	Abord par la base du crâne, voie transorbitaire	04.11.39↔	Biopsie fermée [percutanée] à l'aiguille d'autre nerf
01.24.3c↔	Abord par la base du crâne, avec ostéotomie type Le Fort I	04.11.40↔	Biopsie fermée [percutanée] à l'aiguille de nerf du membre inférieur
01.24.99↔	Autre craniotomie, autre	04.11.99↔	Biopsie fermée [percutanée] à l'aiguille de nerf et ganglion crânien ou périphérique, autre
01.25.00↔	Autre craniectomie, SAP	04.12.00↔	Biopsie ouverte de nerf et ganglion crânien ou périphérique, SAP
01.25.10↔	Autre craniectomie avec décompression	04.12.10↔	Biopsie ouverte de nerf crânien intracrânien
01.25.11↔	Autre craniectomie pour évacuation d'hématome épidual	04.12.20↔	Biopsie ouverte de nerf crânien extracrânien
01.25.12↔	Autre craniectomie pour évacuation d'empyème épidual	04.12.30↔	Biopsie ouverte du plexus brachial
01.25.13↔	Autre craniectomie, extraction de corps étranger des os crâniens ou de l'espace épidual	04.12.31↔	Biopsie ouverte de nerf de l'épaule
01.25.14↔	Autre craniectomie, insertion de matériel alloplastique ou de réservoir médicamenteux dans les os crâniens ou l'espace épidual	04.12.32↔	Biopsie ouverte de nerf du bras et de la main
01.25.19↔	Autre craniectomie pour drainage de liquide épidual ou pour d'autres raisons	04.12.33↔	Biopsie ouverte de nerf du tronc
01.25.20↔	Autre craniectomie, recraniectomie avec mise en place de drain	04.12.34↔	Biopsie ouverte de nerf du plexus lombosacré
01.25.21↔	Autre craniotomie, recraniectomie pour ablation de matériel alloplastique ou de réservoir médicamenteux des os crâniens ou de l'espace épidual	04.12.35↔	Biopsie ouverte de nerf du membre inférieur
01.25.99↔	Autre craniectomie, autre	04.12.99↔	Biopsie ouverte de nerf et ganglion crânien ou périphérique, autre
04.02↔	Section du nerf trijumeau	04.2x.00↔	Destruction de nerf et ganglion crânien et périphérique, SAP
04.03.00↔	Section ou écrasement d'autres nerfs crâniens et périphériques, SAP	04.2x.10↔	Destruction de nerf et ganglion intracrânien
04.03.10↔	Section ou écrasement du nerf acoustique	04.2x.20↔	Destruction de nerf crânien extracrânien
04.03.11↔	Section ou écrasement de segment intracrânien d'autre nerf cérébral et ganglion nerveux	04.2x.30↔	Destruction du plexus brachial
04.03.20↔	Section ou écrasement de nerf cérébral extracrânien	04.2x.31↔	Destruction de nerf de l'épaule
04.03.30↔	Section ou écrasement du plexus brachial	04.2x.32↔	Destruction de nerf du bras et de la main
04.03.31↔	Section ou écrasement de nerf de l'épaule	04.2x.33↔	Destruction de nerf du tronc et du plexus lombosacré
04.03.32↔	Section ou écrasement de nerf du bras et de la main	04.2x.34↔	Destruction de nerf de la jambe et du pied
04.03.33↔	Section ou écrasement de nerf du tronc et du membre inférieur	04.2x.39↔	Destruction d'autre nerf et ganglion périphérique
04.03.99↔	Section ou écrasement d'autres nerfs crâniens et périphériques, autre	04.2x.99↔	Destruction de nerf et ganglion crânien et périphérique, autre
04.04.00↔	Autre incision de nerf crânien et périphérique, SAP	04.3x.00↔	Suture de nerf crânien et périphérique, SAP
04.04.10↔	Autre incision du nerf acoustique	04.3x.10↔	Suture épineurale de nerf cérébral extracrânien, suture primaire
04.04.11↔	Autre incision de segment intracrânien d'autre nerf cérébral et ganglion nerveux	04.3x.11↔	Suture épineurale du plexus brachial, suture primaire
04.04.20↔	Autre incision de nerf cérébral extracrânien	04.3x.12↔	Suture épineurale de nerf de l'épaule, suture primaire
04.04.30↔	Autre incision du plexus brachial	04.3x.13↔	Suture épineurale de nerf du bras, suture primaire
04.04.31↔	Autre incision de nerf de l'épaule	04.3x.14↔	Suture épineurale de nerf de la main, suture primaire
04.04.32↔	Autre incision de nerf du bras et de la main	04.3x.15↔	Suture épineurale de nerf du tronc, suture primaire
04.04.33↔	Autre incision de nerf du tronc et du membre inférieur	04.3x.16↔	Suture épineurale de nerf de la jambe (plexus lombosacré, aine et plancher pelvien), suture primaire
04.04.99↔	Autre incision de nerf crânien et périphérique, autre	04.3x.17↔	Suture épineurale de nerf du pied, suture primaire
04.05.00↔	Excision (et destruction) de ganglion de Gasser, SAP	04.3x.19↔	Suture épineurale d'autre nerf crânien ou périphérique, suture primaire
04.05.10↔	Excision de ganglion de Gasser	04.3x.20↔	Suture épineurale de nerf cérébral extracrânien, suture secondaire
04.05.20↔	Destruction de ganglion de Gasser	04.3x.21↔	Suture épineurale du plexus brachial, suture secondaire
04.05.99↔	Excision (et destruction) de ganglion de Gasser, autre	04.3x.22↔	Suture épineurale de nerf de l'épaule, suture secondaire
04.06.00↔	Autre excision de ganglion de nerf crânien ou périphérique, SAP	04.3x.23↔	Suture épineurale de nerf du bras, suture secondaire
04.06.10↔	Excision de ganglion intracrânien	04.3x.24↔	Suture épineurale de nerf de la main, suture secondaire
04.06.20↔	Excision d'autre ganglion périphérique	04.3x.25↔	Suture épineurale de nerf du tronc, suture secondaire
04.06.99↔	Autre excision de ganglion de nerf crânien ou périphérique, autre	04.3x.26↔	Suture épineurale de nerf de la jambe (plexus lombosacré, aine et plancher pelvien), suture secondaire
04.07.00↔	Autre excision ou avulsion de nerf crânien et périphérique, SAP	04.3x.27↔	Suture épineurale de nerf du pied, suture secondaire
04.07.10↔	Excision (prélèvement) de nerf pour greffe	04.3x.29↔	Suture épineurale d'autre nerf crânien ou périphérique, suture secondaire
04.07.11↔	Ablation de greffon nerveux	04.3x.30↔	Suture interfasciculaire de nerf cérébral extracrânien, suture primaire
04.07.20↔	Autre excision ou avulsion de nerf intracrânien	04.3x.31↔	Suture interfasciculaire du plexus brachial, suture primaire
04.07.30↔	Autre excision ou avulsion de nerf cérébral extracrânien	04.3x.32↔	Suture interfasciculaire de nerf de l'épaule, suture primaire
04.07.40↔	Autre excision ou avulsion du plexus brachial	04.3x.33↔	Suture interfasciculaire de nerf du bras, suture primaire
04.07.41↔	Autre excision ou avulsion de nerf de l'épaule	04.3x.34↔	Suture interfasciculaire de nerf de la main, suture primaire
04.07.42↔	Autre excision ou avulsion de nerf du bras et de la main	04.3x.35↔	Suture interfasciculaire de nerf du tronc, suture primaire
04.07.43↔	Autre excision ou avulsion de nerf du tronc et du membre inférieur		
04.07.99↔	Autre excision ou avulsion de nerf crânien et périphérique, autre		

04.3x.36↔	Suture interfasciculaire de nerf de la jambe (plexus lombosacré, aine et plancher pelvien), suture primaire	04.6x.70↔	Transposition avec neurolyse et décompression d'un nerf cérébral extracrânien
04.3x.37↔	Suture interfasciculaire de nerf du pied, suture primaire	04.6x.71↔	Transposition avec neurolyse et décompression du plexus brachial ou d'un nerf de l'épaule
04.3x.39↔	Suture interfasciculaire d'autre nerf crânien ou périphérique, suture primaire	04.6x.72↔	Transposition avec neurolyse et décompression d'un nerf du bras
04.3x.40↔	Suture interfasciculaire de nerf cérébral extracrânien, suture secondaire	04.6x.73↔	Transposition avec neurolyse et décompression d'un nerf de la main
04.3x.41↔	Suture interfasciculaire du plexus brachial, suture secondaire	04.6x.74↔	Transposition avec neurolyse et décompression d'un nerf du tronc et du membre inférieur
04.3x.42↔	Suture interfasciculaire de nerf de l'épaule, suture secondaire	04.6x.75↔	Transposition d'autre nerf crânien et périphérique
04.3x.43↔	Suture interfasciculaire de nerf du bras, suture secondaire	04.6x.99↔	Transposition de nerf crânien et périphérique, autre
04.3x.44↔	Suture interfasciculaire de nerf de la main, suture secondaire	04.71↔	Anastomose entre nerfs hypoglosse et facial
04.3x.45↔	Suture interfasciculaire de nerf du tronc, suture secondaire	04.72↔	Anastomose entre nerfs accessoire et facial
04.3x.46↔	Suture interfasciculaire de nerf de la jambe (plexus lombosacré, aine et plancher pelvien), suture secondaire	04.73↔	Anastomose entre nerfs accessoire et hypoglosse
04.3x.47↔	Suture interfasciculaire de nerf du pied, suture secondaire	04.74.00↔	Autre anastomose de nerf crânien ou périphérique, SAP
04.3x.49↔	Suture interfasciculaire d'autre nerf crânien ou périphérique, suture secondaire	04.74.10↔	Anastomose nerveuse facio-faciale
04.3x.99↔	Suture de nerf crânien et périphérique, autre	04.74.11↔	Anastomose entre nerf intercostal et interfasciculaire
04.42.00↔	Autre décompression de nerf crânien, SAP	04.74.99↔	Autre anastomose de nerf crânien ou périphérique, autre
04.42.10↔	Autre décompression intracrânienne de nerf crânien	04.75↔	Révision de réparation antérieure de nerf crânien et périphérique
04.42.20↔	Autre décompression extracrânienne de nerf crânien	04.76↔	Réparation de traumatisme ancien de nerf crânien et périphérique
04.42.99↔	Autre décompression de nerf crânien, autre	04.79.00↔	Autre plastie de nerf, SAP
04.49.00↔	Autre lyse d'adhérences ou décompression de nerf ou de ganglion périphérique, SAP	04.79.10↔	Transplantation et transposition de nerf cérébral extracrânien, avec suture épineurale
04.49.10↔	Autre lyse d'adhérences ou décompression du plexus brachial	04.79.11↔	Transplantation et transposition du plexus brachial, avec suture épineurale
04.49.11↔	Autre lyse d'adhérences ou décompression de nerf de l'épaule	04.79.12↔	Transplantation et transposition de nerf de l'épaule, avec suture épineurale
04.49.12↔	Autre lyse d'adhérences ou décompression de nerf du bras	04.79.13↔	Transplantation et transposition de nerf du bras et de la main, avec suture épineurale
04.49.13↔	Autre lyse d'adhérences ou décompression de nerf de la main	04.79.14↔	Transplantation et transposition de nerf du tronc et du membre inférieur, avec suture épineurale
04.49.14↔	Autre lyse d'adhérences ou décompression du plexus lombosacré, de l'aine et du plancher pelvien	04.79.19↔	Transplantation et transposition d'autre nerf, avec suture épineurale
04.49.15↔	Autre lyse d'adhérences ou décompression de nerf de la jambe	04.79.20↔	Transplantation et transposition de nerf avec suture interfasciculaire
04.49.16↔	Autre lyse d'adhérences ou décompression de nerf du pied	04.79.21↔	Transplantation et transposition de nerf cérébral extracrânien, avec suture interfasciculaire
04.49.99↔	Autre lyse d'adhérences ou décompression d'autre nerf ou de ganglion périphérique, autre	04.79.22↔	Transplantation et transposition du plexus brachial, avec suture interfasciculaire
04.5x.00↔	Grefe de nerf crânien ou périphérique, SAP	04.79.23↔	Transplantation et transposition de nerf de l'épaule, avec suture interfasciculaire
04.5x.10↔	Grefe de nerf cérébral extracrânien	04.79.24↔	Transplantation et transposition de nerf du bras et de la main, avec suture interfasciculaire
04.5x.11↔	Grefe de plexus brachial et de nerf de l'épaule	04.79.25↔	Transplantation et transposition de nerf du tronc et du membre inférieur, avec suture interfasciculaire
04.5x.12↔	Grefe de nerf du bras et de la main	04.79.29↔	Transplantation et transposition d'autre nerf, avec suture interfasciculaire
04.5x.13↔	Grefe de nerf du tronc et du membre inférieur	04.79.99↔	Autre plastie de nerf, autre
04.5x.19↔	Grefe d'autre nerf crânien ou périphérique	04.92.00↔	Implantation ou remplacement d'électrode(s) de neurostimulateur périphérique, SAP
04.5x.99↔	Grefe de nerf crânien ou périphérique, autre	04.92.10↔	Implantation ou remplacement d'électrode(s) de neurostimulateur périphérique temporaire, système à une électrode, test de stimulation
04.6x.00↔	Transposition de nerf crânien et périphérique, SAP	04.92.11↔	Implantation ou remplacement d'électrode(s) de neurostimulateur périphérique temporaire, système à plusieurs électrodes, test de stimulation
04.6x.10↔	Transposition de nerf cérébral extracrânien avec suture épineurale primaire	04.92.20↔	Implantation ou remplacement d'électrode(s) de neurostimulateur périphérique permanent par voie percutanée, électrode en baguette, système à une électrode
04.6x.11↔	Transposition de nerf cérébral extracrânien avec suture épineurale secondaire	04.92.21↔	Implantation ou remplacement d'électrode(s) de neurostimulateur périphérique permanent par voie percutanée, électrode en baguette, système à plusieurs électrodes
04.6x.12↔	Transposition de nerf cérébral extracrânien avec suture interfasciculaire primaire et secondaire	04.92.30↔	Implantation ou remplacement par voie chirurgicale ouverte d'électrode(s) de neurostimulateur périphérique permanent, électrode à plaque, système à une électrode
04.6x.20↔	Transposition du plexus brachial avec suture épineurale primaire	04.92.31↔	Implantation ou remplacement par voie chirurgicale ouverte d'électrode(s) de neurostimulateur périphérique permanent, électrode à plaque, système à plusieurs électrodes
04.6x.21↔	Transposition du plexus brachial avec suture épineurale secondaire	04.92.40↔	Implantation ou remplacement d'électrode de stimulation du nerf vague
04.6x.22↔	Transposition du plexus brachial avec suture interfasciculaire primaire		
04.6x.23↔	Transposition du plexus brachial avec suture interfasciculaire secondaire		
04.6x.30↔	Transposition de nerf de l'épaule avec suture épineurale primaire et secondaire		
04.6x.31↔	Transposition de nerf de l'épaule avec suture interfasciculaire primaire et secondaire		
04.6x.40↔	Transposition de nerf du bras avec suture épineurale primaire		
04.6x.41↔	Transposition de nerf du bras avec suture épineurale secondaire		
04.6x.42↔	Transposition de nerf du bras avec suture interfasciculaire primaire		
04.6x.43↔	Transposition de nerf du bras avec suture interfasciculaire secondaire		
04.6x.50↔	Transposition de nerf du tronc et du membre inférieur avec suture épineurale primaire et secondaire		
04.6x.51↔	Transposition de nerf du tronc et du membre inférieur avec suture interfasciculaire primaire et secondaire		
04.6x.60↔	Transposition de nerf de la main avec suture interfasciculaire primaire et secondaire		

04.92.99↔	Implantation ou remplacement d'électrode(s) de neurostimulateur périphérique, autre	08.24.11↔	Excision de lésion majeure de paupière, épaisseur transfixiante, contrôlée par histographie (chirurgie micrographique)
04.93.00↔	Ablation d'électrode(s) de neurostimulateur périphérique, SAP	08.24.99↔	Excision de lésion majeure de paupière, épaisseur transfixiante, autre
04.93.10↔	Ablation d'électrode(s) de neurostimulateur périphérique, électrode en baguette, système à une électrode	08.51↔	Canthotomie
04.93.11↔	Ablation d'électrode(s) de neurostimulateur périphérique, électrode en baguette, système à plusieurs électrodes	08.52↔	Blépharorrhaphie
04.93.20↔	Ablation d'électrode(s) de neurostimulateur périphérique, électrode à plaque, système à une électrode	08.59.00↔	Autre ajustement de position de paupière, SAP
04.93.21↔	Ablation d'électrode(s) de neurostimulateur périphérique, électrode à plaque, système à plusieurs électrodes	08.59.10↔	Canthoplastie, SAP
04.93.40↔	Enlèvement d'électrode du nerf vague	08.59.11↔	Canthopexie
04.93.99↔	Ablation d'électrode(s) de neurostimulateur périphérique, autre	08.59.12↔	Correction chirurgicale de l'épicanthus
04.94.10↔	Révision (sans remplacement) d'électrode(s) de neurostimulateur périphérique, SAP	08.59.99↔	Autre ajustement de position de paupière, autre
04.94.11↔	Révision (sans remplacement) d'électrode(s) de neurostimulateur périphérique, électrode en baguette, système à une électrode	08.89.00↔	Autre réparation de paupière, SAP
04.94.12↔	Révision (sans remplacement) d'électrode(s) de neurostimulateur périphérique, électrode en baguette, système à plusieurs électrodes	08.89.10↔	Réparation de paupière, angle palpébral interne ou externe
04.94.13↔	Révision (sans remplacement) d'électrode(s) de neurostimulateur périphérique, électrode à plaque, système à une électrode	08.89.11↔	Réparation de paupière par suspension du sourcil
04.94.14↔	Révision (sans remplacement) d'électrode(s) de neurostimulateur périphérique, électrode à plaque, système à plusieurs électrodes	08.89.12↔	Réparation de paupière par résection d'un prolapsus de graisse orbitaire
04.94.99↔	Révision (sans remplacement) d'électrode(s) de neurostimulateur périphérique, autre	08.89.13↔	Réparation de paupière par surfaçage au laser
04.99.00↔	Autre opération de nerf crânien et périphérique, SAP	08.89.14↔	Réparation de paupière par autre technique d'allongement de la paupière supérieure
04.99.10↔	Implantation ou remplacement de neuroprothèse périphérique	08.89.15↔	Réparation de paupière par allongement de la paupière inférieure
04.99.11↔	Révision (sans remplacement) de neuroprothèse périphérique	08.89.99↔	Autre réparation de paupière, autre
04.99.12↔	Ablation de neuroprothèse périphérique	18.21.00↔	Excision de fistule préauriculaire ou de sinus préauriculaire, SAP
04.99.99↔	Autre opération de nerf crânien et périphérique, autre	18.21.10↔	Excision de fistule préauriculaire ou de sinus préauriculaire, sans contrôle histographique
05.0↔	Section de nerf ou de ganglion sympathique	18.21.11↔	Excision de fistule préauriculaire ou de sinus préauriculaire, contrôlée par histographie
05.11↔	Biopsie de nerf ou de ganglion sympathique	18.21.99↔	Excision de fistule préauriculaire ou de sinus préauriculaire, autre
05.19↔	Autres techniques diagnostiques concernant un nerf ou un ganglion sympathique	18.29.00↔	Excision ou destruction d'autre lésion de l'oreille externe, SAP
05.21↔	Excision de ganglion sphéno-palatine	18.29.01↔	Destruction de lésion de l'oreille externe ou du conduit auditif externe
05.22↔	Sympathectomie cervicale	18.29.10↔	Excision d'autre lésion de l'oreille externe ou du conduit auditif externe, sans contrôle histographique
05.23↔	Sympathectomie lombaire	18.29.11↔	Excision d'autre lésion de l'oreille externe ou du conduit auditif externe, contrôlée par histographie
05.24↔	Sympathectomie présacrée	18.29.99↔	Excision ou destruction d'autre lésion de l'oreille externe, autre
05.25↔	Sympathectomie périartérielle	18.31.00↔	Excision radicale de lésion de l'oreille externe, SAP
05.26↔	Sympathectomie thoracique	18.31.10↔	Excision radicale de lésion de l'oreille externe ou du conduit auditif externe ou résection partielle du pavillon, sans contrôle histographique
05.29↔	Autre sympathectomie et excision de ganglion	18.31.11↔	Excision radicale de lésion de l'oreille externe ou du conduit auditif externe ou résection partielle du pavillon, contrôlée par histographie
05.81↔	Réparation de nerf ou de ganglion sympathique	18.31.19↔	Excision radicale de lésion de l'oreille externe, autre
05.89↔	Autres opérations de nerf ou de ganglion sympathique	18.39.00↔	Autre excision de l'oreille externe, SAP
05.9↔	Autres opérations du système nerveux	18.39.10↔	Résection du pavillon, totale, sans contrôle histographique
07.80↔	Thymectomie, SAP	18.39.11↔	Résection du pavillon, totale, contrôlée par histographie
07.81↔	Autre excision partielle du thymus	18.39.19↔	Autre résection du pavillon, autre
07.82↔	Autre excision totale du thymus	18.39.99↔	Autre excision de l'oreille externe, autre
07.83↔	Excision partielle du thymus par voie thoroscopique	21.32.00↔	Excision ou destruction locale d'autre lésion du nez, SAP
07.84↔	Excision totale du thymus par voie thoroscopique	21.32.10↔	Excision ou destruction locale d'autre lésion du nez, sans contrôle histographique
08.22.00↔	Excision d'autre lésion mineure de paupière, SAP	21.32.11↔	Excision ou destruction locale d'autre lésion du nez, contrôlée par histographie
08.22.10↔	Excision d'autre lésion mineure de paupière, sans contrôle histographique (chirurgie micrographique)	21.32.99↔	Excision ou destruction locale d'autre lésion du nez, autre
08.22.11↔	Excision d'autre lésion mineure de paupière, contrôlée par histographie (chirurgie micrographique)	21.4x.00↔	Résection du nez, SAP
08.22.99↔	Excision d'autre lésion mineure de paupière, autre	21.4x.10↔	Résection du nez, partielle, sans contrôle histographique
08.23.00↔	Excision de lésion majeure de paupière, épaisseur partielle, SAP	21.4x.11↔	Résection du nez, partielle, contrôlée par histographie
08.23.10↔	Excision de lésion majeure de paupière, épaisseur partielle, sans contrôle histographique (chirurgie micrographique)	21.4x.20↔	Résection du nez, subtotal, sans contrôle histographique
08.23.11↔	Excision de lésion majeure de paupière, épaisseur partielle, contrôlée par histographie (chirurgie micrographique)	21.4x.21↔	Résection du nez, subtotal, contrôlée par histographie
08.23.99↔	Excision de lésion majeure de paupière, épaisseur partielle, autre	21.4x.30↔	Résection du nez, totale, sans contrôle histographique
08.24.00↔	Excision de lésion majeure de paupière, épaisseur transfixiante, SAP	21.4x.31↔	Résection du nez, totale, contrôlée par histographie
08.24.10↔	Excision de lésion majeure de paupière, épaisseur transfixiante, sans contrôle histographique (chirurgie micrographique)	21.4x.99↔	Résection du nez, autre
		27.56.00↔	Autre greffe de peau de la lèvre et de la bouche, SAP
		27.56.10↔	Greffe de peau d'épaisseur partielle de la lèvre et de la bouche, non étendue
		27.56.20↔	Greffe de peau d'épaisseur partielle de la lèvre et de la bouche, étendue
		27.56.30↔	Hétérogreffe de peau à la lèvre, non étendue
		27.56.40↔	Hétérogreffe de peau à la lèvre, étendue

27.56.50↔	Homogreffe de peau à la lèvre, non étendue	38.35.28↔	Résection de veines thoraciques et d'autres veines profondes, avec anastomose
27.56.60↔	Homogreffe de peau à la lèvre, étendue	38.35.29↔	Résection de veines thoraciques, avec anastomose, autre
27.56.99↔	Autre greffe de peau de la lèvre et de la bouche, autre	38.35.99↔	Résection de vaisseaux thoraciques, avec anastomose, autre
29.92↔	Section du nerf glossopharyngien	38.38.00↔	Résection d'artères de membre inférieur, avec anastomose, SAP
31.91↔	Section de nerf laryngé	38.38.10↔	Résection de l'artère fémorale (commune) (superficielle), avec anastomose
33.31↔	Destruction du nerf phrénique pour collapsothérapie du poumon	38.38.11↔	Résection de l'artère fémorale profonde, avec anastomose
34.23.00↔	Biopsie de la paroi thoracique, SAP	38.38.12↔	Résection de l'artère poplitée, avec anastomose
34.23.10↔	Biopsie fermée (à l'aiguille) de la paroi thoracique	38.38.99↔	Résection d'artères de membre inférieur, avec anastomose, SAP
34.23.20↔	Biopsie ouverte de la paroi thoracique	38.42↔	Résection d'autres vaisseaux de la tête et du cou, avec remplacement
34.23.99↔	Biopsie de la paroi thoracique, autre	38.51↔	Ligature et stripping de veines variqueuses intracrâniennes
38.01↔	Incision de vaisseaux intracrâniens	38.62↔	Autre excision de vaisseaux de la tête et du cou
38.02.00↔	Incision d'autres vaisseaux de la tête et du cou, SAP	38.66.00↔	Autre excision d'artères abdominales, SAP
38.02.10↔	Incision d'artères extracrâniennes de la tête et du cou	38.66.10↔	Autre excision d'artères viscérales, SAP
38.02.20↔	Incision de veines extracrâniennes de la tête et du cou, SAP	38.66.11↔	Autre excision du tronc coeliaque
38.02.21↔	Incision de la veine jugulaire (externe) (interne)	38.66.12↔	Autre excision de l'artère gastrique
38.02.28↔	Incision d'autres veines extracrâniennes de la tête et du cou	38.66.13↔	Autre excision de l'artère hépatique
38.02.29↔	Incision de veines extracrâniennes de la tête et du cou, autre	38.66.14↔	Autre excision de l'artère splénique
38.02.99↔	Incision d'autres vaisseaux de la tête et du cou, autre	38.66.15↔	Autre excision de l'artère rénale
38.06.00↔	Incision d'artères abdominales, SAP	38.66.16↔	Autre excision de l'artère mésentérique
38.06.10↔	Incision d'artères viscérales, SAP	38.66.17↔	Autre excision de l'artère lombaire
38.06.11↔	Incision du tronc coeliaque	38.66.18↔	Autre excision de l'artère iliaque
38.06.12↔	Incision de l'artère gastrique	38.66.19↔	Autre excision d'artères viscérales, autre
38.06.13↔	Incision de l'artère hépatique	38.66.99↔	Autre excision d'artères abdominales, autre
38.06.14↔	Incision de l'artère splénique	38.82.00↔	Autre occlusion chirurgicale de vaisseaux de la tête et du cou, SAP
38.06.15↔	Incision de l'artère rénale	38.82.10↔	Autre occlusion chirurgicale d'artères extracrâniennes de la tête et du cou
38.06.16↔	Incision de l'artère mésentérique	38.82.20↔	Autre occlusion chirurgicale de veines extracrâniennes de la tête et du cou, SAP
38.06.17↔	Incision de l'artère lombaire	38.82.21↔	Autre occlusion chirurgicale de la veine jugulaire
38.06.18↔	Incision de l'artère iliaque	38.82.22↔	Autre occlusion chirurgicale d'autres veines extracrâniennes profondes de la tête et du cou
38.06.19↔	Incision d'artères viscérales, autre	38.82.29↔	Autre occlusion chirurgicale de veines extracrâniennes de la tête et du cou, autre
38.06.99↔	Incision d'artères abdominales, autre	38.82.99↔	Autre occlusion chirurgicale de vaisseaux de la tête et du cou, autre
38.11↔	Endartériectomie de vaisseaux intracrâniens	38.83.00↔	Autre occlusion chirurgicale de vaisseaux de membre supérieur, SAP
38.12↔	Endartériectomie d'autres vaisseaux de la tête et du cou	38.83.10↔	Autre occlusion chirurgicale d'artères de membre supérieur, SAP
38.21↔	Biopsie de vaisseau sanguin	38.83.11↔	Autre occlusion chirurgicale d'artères de la main
38.32.00↔	Résection d'autres vaisseaux de la tête et du cou, avec anastomose, SAP	38.83.19↔	Autre occlusion chirurgicale d'autres artères de membre supérieur
38.32.10↔	Résection d'artères extracrâniennes de la tête et du cou, avec anastomose	38.83.20↔	Autre occlusion chirurgicale de veines de membre supérieur, SAP
38.32.20↔	Résection de veines extracrâniennes de la tête et du cou, avec anastomose, SAP	38.83.21↔	Autre occlusion chirurgicale de veines profondes de membre supérieur
38.32.21↔	Résection de la veine jugulaire, avec anastomose	38.83.29↔	Autre occlusion chirurgicale de veines de membre supérieur, autre
38.32.22↔	Résection de veines extracrâniennes superficielles de la tête et du cou, avec anastomose	38.83.99↔	Autre occlusion chirurgicale de vaisseaux de membre supérieur, autre
38.32.99↔	Résection d'autres vaisseaux de la tête et du cou, avec anastomose, autre	38.85.00↔	Autre occlusion chirurgicale d'autres vaisseaux thoraciques, SAP
38.33.00↔	Résection de vaisseaux de membre supérieur avec anastomose, SAP	38.85.10↔	Autre occlusion chirurgicale d'autres artères thoraciques, SAP
38.33.10↔	Résection d'artères de membre supérieur avec anastomose, SAP	38.85.11↔	Autre occlusion chirurgicale de l'artère sous-clavière
38.33.11↔	Résection d'artères de membre supérieur avec anastomose	38.85.12↔	Autre occlusion chirurgicale de l'artère pulmonaire
38.33.12↔	Résection de l'artère cubitale, avec anastomose	38.85.13↔	Autre occlusion chirurgicale du tronc brachiocéphalique
38.33.13↔	Résection d'autres artères de l'avant-bras, avec anastomose	38.85.19↔	Autre occlusion chirurgicale d'autres artères thoraciques, autre
38.33.14↔	Résection d'artères de la main, avec anastomose	38.85.20↔	Autre occlusion chirurgicale de veines thoraciques, SAP
38.33.20↔	Résection de veines de membre supérieur, avec anastomose, SAP	38.85.21↔	Autre occlusion chirurgicale de la veine cave supérieure
38.33.21↔	Résection de la veine axillaire, avec anastomose	38.85.22↔	Autre occlusion chirurgicale de la veine pulmonaire
38.33.22↔	Résection d'autres veines profondes de membre supérieur, avec anastomose	38.85.23↔	Autre occlusion chirurgicale de la veine sous-clavière
38.33.23↔	Résection de veines superficielles de membre supérieur, avec anastomose	38.85.28↔	Autre occlusion chirurgicale d'autres veines thoraciques profondes
38.33.99↔	Résection de vaisseaux de membre supérieur avec anastomose, autre	38.85.29↔	Autre occlusion chirurgicale de veines thoraciques, autre
38.35.00↔	Résection de vaisseaux thoraciques, avec anastomose, SAP	38.85.99↔	Autre occlusion chirurgicale d'autres vaisseaux thoraciques, autre
38.35.10↔	Résection d'artères thoraciques, avec anastomose, SAP		
38.35.11↔	Résection de l'artère sous-clavière, avec anastomose		
38.35.12↔	Résection du tronc brachiocéphalique, avec anastomose		
38.35.13↔	Résection de l'artère pulmonaire, avec anastomose		
38.35.19↔	Résection d'artères thoraciques, avec anastomose, autre		
38.35.20↔	Résection de veines thoraciques, avec anastomose, SAP		
38.35.21↔	Résection de la veine pulmonaire, avec anastomose		
38.35.22↔	Résection de la veine sous-clavière, avec anastomose		
38.35.23↔	Résection de la veine cave supérieure, avec anastomose		

38.86.00↔	Autre occlusion chirurgicale d'artères abdominales, SAP	39.49.00↔	Autre révision après intervention vasculaire, SAP
38.86.10↔	Autre occlusion chirurgicale d'artères viscérales, SAP	39.49.10↔	Révision d'anastomose vasculaire
38.86.11↔	Autre occlusion chirurgicale du tronc coeliaque	39.49.20↔	Révision d'implant vasculaire
38.86.12↔	Autre occlusion chirurgicale de l'artère gastrique	39.49.21↔	Remplacement d'implant vasculaire
38.86.13↔	Autre occlusion chirurgicale de l'artère hépatique	39.49.22↔	Ablation d'implant vasculaire
38.86.14↔	Autre occlusion chirurgicale de l'artère splénique	39.49.30↔	Remplacement de conduit cardiaque
38.86.15↔	Autre occlusion chirurgicale de l'artère rénale	39.49.99↔	Autre révision après intervention vasculaire, autre
38.86.16↔	Autre occlusion chirurgicale de l'artère mésentérique	39.50.00↔	Angioplastie ou athérectomie d'autre(s) vaisseau(x) non-coronaire(s), SAP
38.86.17↔	Autre occlusion chirurgicale de l'artère iliaque	39.50.10↔	Angioplastie ou athérectomie d'autre(s) vaisseau(x) non-coronaire(s) par ballonnet, SAP
38.86.19↔	Autre occlusion chirurgicale d'artères viscérales, autre	39.50.11↔	Angioplastie ou athérectomie d'autre(s) vaisseau(x) non-coronaire(s) par ballonnet simple
38.86.99↔	Autre occlusion chirurgicale d'artères abdominales, autre	39.50.12↔	Angioplastie ou athérectomie d'autre(s) vaisseau(x) non-coronaire(s) par ballonnet à lames
38.87.00↔	Autre occlusion chirurgicale de veines abdominales, SAP	39.50.13↔	Angioplastie ou athérectomie d'autre(s) vaisseau(x) non-coronaire(s) par ballonnet de cryoplastie
38.87.10↔	Autre occlusion chirurgicale de veines abdominales profondes, SAP	39.50.14↔	Angioplastie ou athérectomie d'autre(s) vaisseau(x) non-coronaire(s) par ballonnet à élution médicamenteuse
38.87.11↔	Autre occlusion chirurgicale de la veine cave inférieure	39.50.19↔	Angioplastie ou athérectomie d'autre(s) vaisseau(x) non-coronaire(s) par autre ballonnet
38.87.12↔	Autre occlusion chirurgicale des veines iliaques commune et interne	39.50.20↔	Angioplastie par laser à lame d'autre(s) vaisseau(x) non-coronaire(s)
38.87.19↔	Autre occlusion chirurgicale de veines abdominales profondes, autre	39.50.21↔	Angioplastie, thrombectomie d'autre(s) vaisseau(x) non-coronaire(s)
38.87.99↔	Autre occlusion chirurgicale de veines abdominales, autre	39.50.99↔	Angioplastie ou athérectomie d'autre(s) vaisseau(x) non-coronaire(s), autre
39.22.00↔	Pontage entre aorte, artère sous-clavière et carotide, SAP	39.55↔	Réimplantation de vaisseau rénal aberrant
39.22.10↔	Pontage de l'artère carotide, SAP	39.56.00↔	Réparation de vaisseau sanguin, avec patch de tissu (plastie), SAP
39.22.11↔	Pontage carotido-carotidien	39.56.10↔	Réparation de vaisseaux de la tête et du cou avec patch de tissu, SAP
39.22.12↔	Pontage entre artère carotide et artère vertébrale	39.56.11↔	Réparation de vaisseaux intracrâniens avec patch de tissu
39.22.13↔	Pontage entre artère carotide et artère sous-clavière [pontage carotido-sous-clavier]	39.56.12↔	Réparation de la veine jugulaire avec patch de tissu
39.22.14↔	Pontage entre artère carotide et aorte	39.56.19↔	Réparation de vaisseaux de la tête et du cou avec patch de tissu, autre
39.22.19↔	Pontage de l'artère carotide, autre	39.56.20↔	Réparation de vaisseaux du membre supérieur avec patch de tissu, SAP
39.22.20↔	Pontage de l'artère sous-clavière, SAP	39.56.21↔	Réparation d'artères du membre supérieur avec patch de tissu
39.22.21↔	Pontage entre artère sous-clavière et aorte	39.56.22↔	Réparation de la veine artère sous-clavière, de la veine axillaire et de la veine brachio-céphalique avec patch de tissu
39.22.29↔	Pontage de l'artère sous-clavière, autre	39.56.23↔	Réparation d'autres veines profondes du membre supérieur avec patch de tissu
39.22.99↔	Pontage entre aorte, artère sous-clavière et carotide, autre	39.56.29↔	Réparation de vaisseaux du membre supérieur avec patch de tissu, autre
39.23↔	Autre pontage ou shunt vasculaire intrathoracique	39.56.30↔	Réparation de vaisseaux thoraciques avec patch de tissu, SAP
39.24↔	Bypass aorto-rénal	39.56.31↔	Réparation de l'aorte thoracique avec patch de tissu
39.26.00↔	Autre pontage ou shunt vasculaire intra-abdominal, SAP	39.56.32↔	Réparation de la veine pulmonaire avec patch de tissu
39.26.10↔	Autre pontage ou shunt vasculaire intra-abdominal, artères viscérales	39.56.33↔	Réparation de la veine cave supérieure avec patch de tissu
39.26.11↔	Autre pontage ou shunt vasculaire intra-abdominal, aorte	39.56.39↔	Réparation de vaisseaux thoraciques avec patch de tissu, autre
39.26.12↔	Autre pontage ou shunt vasculaire intra-abdominal, artère rénale	39.56.40↔	Réparation d'artères abdominales avec patch de tissu, SAP
39.26.19↔	Autre pontage ou shunt vasculaire intra-abdominal, autres artères viscérales	39.56.41↔	Réparation de l'aorte abdominale avec patch de tissu
39.26.99↔	Autre pontage ou shunt vasculaire intra-abdominal, autre	39.56.42↔	Réparation du tronc coeliaque avec patch de tissu
39.27.00↔	Fistule artério-veineuse pour hémodialyse, SAP	39.56.43↔	Réparation de l'artère gastrique avec patch de tissu
39.27.10↔	Fistule artério-veineuse pour hémodialyse	39.56.44↔	Réparation de l'artère hépatique avec patch de tissu
39.27.11↔	Fistule artério-veineuse avec matériel allogène ou alloplastique pour hémodialyse	39.56.45↔	Réparation de l'artère splénique avec patch de tissu
39.27.99↔	Fistule artério-veineuse pour hémodialyse, autre	39.56.46↔	Réparation de l'artère rénale avec patch de tissu
39.29.00↔	Autre pontage ou shunt vasculaire (périphérique), SAP	39.56.47↔	Réparation de l'artère mésentérique avec patch de tissu
39.29.10↔	Pontage ou shunt vasculaire d'artères de membre inférieur, SAP	39.56.48↔	Réparation de l'artère iliaque avec patch de tissu
39.29.11↔	Shunt ou pontage vasculaire fémoro-fémoral	39.56.49↔	Réparation d'artères abdominales avec patch de tissu, autre
39.29.12↔	Shunt ou pontage vasculaire fémoro-poplité	39.56.50↔	Réparation de veines abdominales avec patch de tissu, SAP
39.29.13↔	Shunt ou pontage vasculaire fémoro-crural	39.56.51↔	Réparation de la veine cave inférieure avec patch de tissu
39.29.14↔	Shunt ou pontage vasculaire fémoro-pédieux	39.56.52↔	Réparation de la veine iliaque avec patch de tissu
39.29.15↔	Shunt ou pontage vasculaire poplitéo-crural ou poplitéo-pédieux	39.56.59↔	Réparation de veines abdominales avec patch de tissu, autre
39.29.16↔	Pontage ou shunt vasculaire d'artères de la jambe et du pied	39.56.60↔	Réparation de vaisseaux du membre inférieur avec patch de tissu, SAP
39.29.19↔	Pontage ou shunt vasculaire d'artères de membre inférieur, autre	39.56.61↔	Réparation d'artères du membre inférieur avec patch de tissu
39.29.20↔	Pontage ou shunt vasculaire d'artères de membre supérieur	39.56.62↔	Réparation de la veine fémorale et de la veine poplitée avec patch de tissu
39.29.30↔	Autre pontage ou shunt vasculaire (périphérique), extra-anatomique, SAP	39.56.63↔	Réparation d'autres veines profondes du membre inférieur avec patch de tissu
39.29.31↔	Shunt ou pontage vasculaire sous-clavo-fémoral		
39.29.32↔	Shunt ou pontage vasculaire axillo-fémoral		
39.29.33↔	Pontage croisé fémoro-fémoral		
39.29.39↔	Autre pontage ou shunt vasculaire (périphérique), extra-anatomique, autre		
39.29.40↔	Shunt ou pontage vasculaire de veines		
39.29.80↔	Shunt peropératoire temporaire, SAP		
39.29.81↔	Shunt peropératoire temporaire, artério-artériel		
39.29.82↔	Shunt peropératoire temporaire, artério-veineux		
39.29.89↔	Shunt peropératoire temporaire, autre		
39.29.99↔	Autre pontage ou shunt vasculaire (périphérique), autre		

39.56.64↔	Réparation de veines superficielles de la cuisse avec patch de tissu	39.59.15↔	Transposition de l'artère gastrique, de l'artère hépatique et de l'artère splénique
39.56.69↔	Réparation de vaisseaux du membre inférieur avec patch de tissu, autre	39.59.16↔	Transposition de l'artère rénale
39.56.99↔	Réparation de vaisseau sanguin avec patch de tissu (plastie), autre	39.59.17↔	Transposition de l'artère mésentérique
39.57.00↔	Réparation de vaisseau sanguin avec patch synthétique (plastie), SAP	39.59.18↔	Transposition d'autres artères viscérales
39.57.10↔	Réparation de vaisseaux de la tête et du cou avec patch synthétique, SAP	39.59.19↔	Transposition de l'artère iliaque
39.57.11↔	Réparation de vaisseaux intracrâniens avec patch synthétique	39.59.20↔	Transposition d'autres artères abdominales
39.57.12↔	Réparation d'artères extracrâniennes de la tête et du cou avec patch synthétique	39.59.21↔	Transposition d'artères de membre inférieur
39.57.13↔	Réparation de la veine jugulaire avec patch synthétique	39.59.29↔	Transposition d'artères, autre
39.57.19↔	Réparation de vaisseaux de la tête et du cou avec patch synthétique, autre	39.59.30↔	Autre réparation de vaisseaux de la tête et du cou, SAP
39.57.20↔	Réparation de vaisseaux du membre supérieur avec patch synthétique, SAP	39.59.31↔	Autre réparation de vaisseaux intracrâniens
39.57.21↔	Réparation d'artères du membre supérieur avec patch synthétique	39.59.32↔	Autre réparation d'artère vertébrale extracrânienne
39.57.22↔	Réparation de la veine artère sous-clavière, de la veine axillaire et de la veine brachiocéphalique avec patch synthétique	39.59.33↔	Autre réparation d'artères extracrâniennes de la tête et du cou, autre
39.57.23↔	Réparation d'autres veines profondes du membre supérieur avec patch synthétique	39.59.34↔	Autre réparation de la veine jugulaire
39.57.29↔	Réparation de vaisseaux du membre supérieur avec patch synthétique, autre	39.59.39↔	Autre réparation de vaisseaux de la tête et du cou, autre
39.57.30↔	Réparation de vaisseaux thoraciques avec patch synthétique, SAP	39.59.40↔	Autre réparation de vaisseaux de membre supérieur, SAP
39.57.31↔	Réparation de l'aorte thoracique avec patch synthétique	39.59.41↔	Autre réparation d'artères de membre supérieur
39.57.32↔	Réparation de la veine pulmonaire avec patch synthétique	39.59.42↔	Autre réparation de la veine artère sous-clavière, de la veine axillaire et de la veine brachiocéphalique
39.57.33↔	Réparation de la veine cave supérieure avec patch synthétique	39.59.48↔	Autre réparation d'autres veines profondes du membre supérieur
39.57.39↔	Réparation de vaisseaux thoraciques avec patch synthétique, autre	39.59.49↔	Autre réparation de vaisseaux de membre supérieur, autre
39.57.40↔	Réparation d'artères abdominales avec patch synthétique, SAP	39.59.50↔	Autre réparation de vaisseaux thoraciques, SAP
39.57.41↔	Réparation de l'aorte abdominale avec patch synthétique	39.59.51↔	Autre réparation de l'aorte thoracique
39.57.42↔	Réparation du tronc coeliaque avec patch synthétique	39.59.52↔	Autre réparation de l'artère pulmonaire
39.57.43↔	Réparation de l'artère gastrique avec patch synthétique	39.59.53↔	Autre réparation d'artères thoraciques, autre
39.57.44↔	Réparation de l'artère hépatique avec patch synthétique	39.59.54↔	Autre réparation de la veine pulmonaire
39.57.45↔	Réparation de l'artère splénique avec patch synthétique	39.59.55↔	Autre réparation de la veine cave supérieure
39.57.46↔	Réparation de l'artère rénale avec patch synthétique	39.59.59↔	Autre réparation de vaisseaux thoraciques, autre
39.57.47↔	Réparation de l'artère mésentérique avec patch synthétique	39.59.60↔	Autre réparation d'artères abdominales, SAP
39.57.48↔	Réparation de l'artère iliaque avec patch synthétique	39.59.61↔	Autre réparation de l'aorte abdominale
39.57.49↔	Réparation d'artères abdominales avec patch synthétique, autre	39.59.62↔	Autre réparation du tronc coeliaque
39.57.50↔	Réparation de veines abdominales avec patch synthétique, SAP	39.59.63↔	Autre réparation de l'artère gastrique
39.57.51↔	Réparation de la veine cave inférieure avec patch synthétique	39.59.64↔	Autre réparation de l'artère hépatique
39.57.52↔	Réparation de la veine iliaque avec patch synthétique	39.59.65↔	Autre réparation de l'artère splénique
39.57.59↔	Réparation de veines abdominales avec patch synthétique, autre	39.59.66↔	Autre réparation de l'artère rénale
39.57.60↔	Réparation de vaisseaux du membre inférieur avec patch synthétique, SAP	39.59.67↔	Autre réparation de l'artère mésentérique
39.57.61↔	Réparation d'artères du membre inférieur avec patch synthétique	39.59.68↔	Autre réparation de l'artère iliaque
39.57.62↔	Réparation de la veine fémorale et de la veine poplitée avec patch synthétique	39.59.69↔	Autre réparation d'artères abdominales, autre
39.57.63↔	Réparation d'autres veines profondes du membre inférieur avec patch synthétique	39.59.70↔	Autre réparation de veines abdominales, SAP
39.57.64↔	Réparation de veines superficielles de la cuisse avec patch synthétique	39.59.71↔	Autre réparation de la veine cave inférieure
39.57.69↔	Réparation de vaisseaux du membre inférieur avec patch synthétique, autre	39.59.72↔	Autre réparation de la veine iliaque
39.57.99↔	Réparation de vaisseau sanguin avec patch synthétique (plastie), autre	39.59.79↔	Autre réparation de veines abdominales, autre
39.58↔	Réparation de vaisseau sanguin, avec patch de type non précisé	39.59.80↔	Autre réparation de vaisseaux de membre inférieur, SAP
39.59.00↔	Autre réparation de vaisseau, SAP	39.59.81↔	Autre réparation d'artères de membre inférieur
39.59.10↔	Transposition d'artères, SAP	39.59.82↔	Autre réparation de la veine fémorale
39.59.11↔	Transposition d'artère vertébrale extracrânienne	39.59.83↔	Autre réparation de la veine poplitée
39.59.12↔	Transposition d'autres artères extracrâniennes de la tête et du cou	39.59.88↔	Autre réparation d'autres veines profondes du membre inférieur
39.59.13↔	Transposition d'artères de membre supérieur	39.59.89↔	Autre réparation de vaisseaux de membre inférieur, autre
39.59.14↔	Transposition d'artères thoraciques	39.59.90↔	Autre réparation de vaisseau, plastie de valves veineuses
		39.59.99↔	Autre réparation de vaisseau, autre
		39.75.11↔	Intervention vasculaire transluminale percutanée, autres vaisseaux, thrombectomie à lame rotative
		39.76.00↔	Intervention endovasculaire transluminale percutanée sur vaisseau(x) (extracrânien(s)) précérébral(aux), SAP
		39.76.10↔	Angioplastie percutanée à ballonnet de vaisseau(x) (extracrânien(s)) précérébral(aux)
		39.76.20↔	Angioplastie percutanée de vaisseau(x) (extracrânien(s)) précérébral(aux), système à lame rotative ou multilames
		39.76.30↔	Angioplastie percutanée au laser de vaisseau(x) (extracrânien(s)) précérébral(aux)
		39.76.40↔	Athérectomie percutanée de vaisseau(x) (extracrânien(s)) précérébral(aux)
		39.76.50↔	Thrombolyse percutanée sélective de vaisseaux extracrâniens de la tête et du cou
		39.76.60↔	Thrombectomie percutanée de vaisseau(x) (extracrânien(s)) précérébral(aux), SAP
		39.76.61↔	Thrombectomie percutanée à lame rotative de vaisseau(x) (extracrânien(s)) précérébral(aux)

39.76.62↔	Thrombectomie percutanée de vaisseau(x) extracrâniens(s) assistée par stent	77.41.10↔	Biopsie osseuse, clavicule, omoplate, côtes et sternum, biopsie percutanée (à l'aiguille)
39.76.69↔	Thrombectomie percutanée de vaisseau(x) (extracrâniens(s)) précérébral(aux), autre	77.41.20↔	Biopsie osseuse, clavicule, omoplate, côtes et sternum, biopsie ouverte
39.76.70↔	Extraction endovasculaire percutanée de corps étranger de vaisseaux extracrâniens de la tête et du cou	77.41.99↔	Biopsie osseuse, clavicule, omoplate, côtes et sternum, autre
39.76.99↔	Intervention endovasculaire transluminale percutanée sur vaisseau(x) (extracrâniens(s)) précérébral(aux), autre	77.42.00↔	Biopsie osseuse, humérus, SAP
39.77.50↔	Thrombectomie percutanée sélective de vaisseau(x) intracrâniens(s)	77.42.10↔	Biopsie osseuse, humérus, biopsie percutanée (à l'aiguille)
39.77.70↔	Extraction endovasculaire percutanée de corps étranger de vaisseau(x) intracrâniens(s)	77.42.20↔	Biopsie osseuse, humérus, biopsie ouverte
39.8x.00↔	Opération du corps carotidien, du sinus carotidien et d'autres corps vasculaires, SAP	77.42.99↔	Biopsie osseuse, humérus, autre
39.8x.10↔	Exploration du corps carotidien et d'autres corps vasculaires	77.43.00↔	Biopsie osseuse, radius et cubitus, SAP
39.8x.11↔	Excision du corps carotidien et d'autres corps vasculaires	77.43.10↔	Biopsie osseuse, radius et cubitus, biopsie percutanée (à l'aiguille)
39.8x.20↔	Implantation ou remplacement de générateur d'impulsions pour activation du baroréflexe	77.43.20↔	Biopsie osseuse, radius et cubitus, biopsie ouverte
39.8x.21↔	Révision (sans remplacement) de générateur d'impulsions pour activation du baroréflexe	77.43.99↔	Biopsie osseuse, radius et cubitus, autre
39.8x.22↔	Ablation de générateur d'impulsions pour activation du baroréflexe	77.44.00↔	Biopsie osseuse, os du carpe et du métacarpe, SAP
39.8x.30↔	Implantation ou remplacement d'électrode(s) pour activation du baroréflexe	77.44.10↔	Biopsie osseuse, os du carpe et du métacarpe, biopsie percutanée (à l'aiguille)
39.8x.31↔	Révision (sans remplacement) d'électrode(s) pour activation du baroréflexe	77.44.20↔	Biopsie osseuse, os du carpe et du métacarpe, biopsie ouverte
39.8x.32↔	Ablation d'électrode(s) pour activation du baroréflexe	77.44.99↔	Biopsie osseuse, os du carpe et du métacarpe, autre
39.8x.99↔	Opération du corps carotidien, du sinus carotidien et d'autres corps vasculaires, autre	77.45.00↔	Biopsie osseuse, fémur, SAP
39.92↔	Injection d'agent sclérosant dans la veine	77.45.10↔	Biopsie osseuse, fémur, biopsie percutanée (à l'aiguille)
39.99.00↔	Autres opérations de vaisseaux, SAP	77.45.20↔	Biopsie osseuse, fémur, biopsie ouverte
39.99.10↔	Aortopexie	77.45.99↔	Biopsie osseuse, fémur, autre
39.99.20↔	Opérations d'anomalies vasculaires congénitales, SAP	77.46.00↔	Biopsie osseuse, rotule, SAP
39.99.21↔	Opérations d'anomalie congénitale de l'isthme aortique (sténose) ou d'interruption de la crosse aortique	77.46.10↔	Biopsie osseuse, rotule, biopsie percutanée (à l'aiguille)
39.99.22↔	Opérations d'anomalie congénitale de l'artère ou de la veine pulmonaire ou d'une artère sous-clavière droite rétro-oesophagienne (arteria lusoria)	77.46.20↔	Biopsie osseuse, rotule, biopsie ouverte
39.99.23↔	Opérations d'anomalies congénitales de la veine cave	77.46.99↔	Biopsie osseuse, rotule, autre
39.99.24↔	Opération et unifocalisation de vaisseaux collatéraux congénitaux	77.47.00↔	Biopsie osseuse, tibia et péroné, SAP
39.99.30↔	Fermeture par cathéter du canal artériel de Botal, SAP	77.47.10↔	Biopsie osseuse, tibia et péroné, biopsie percutanée (à l'aiguille)
39.99.31↔	Fermeture par cathéter du canal artériel de Botal, avec coil	77.47.20↔	Biopsie osseuse, tibia et péroné, biopsie ouverte
39.99.32↔	Fermeture par cathéter du canal artériel de Botal, avec obturateur d'Amplat	77.47.99↔	Biopsie osseuse, tibia et péroné, autre
39.99.38↔	Fermeture par cathéter du canal artériel de Botal, autre	77.48.00↔	Biopsie osseuse, os du tarse et du métatarse, SAP
39.99.39↔	Opérations d'autres anomalies vasculaires congénitales	77.48.10↔	Biopsie osseuse, os du tarse et du métatarse, biopsie percutanée (à l'aiguille)
39.99.99↔	Autres opérations de vaisseaux, autre	77.48.20↔	Biopsie osseuse, os du tarse et du métatarse, biopsie ouverte
40.11.00↔	Biopsie de structure lymphatique, SAP	77.48.99↔	Biopsie osseuse, os du tarse et du métatarse, autre
40.11.10↔	Biopsie ouverte (par incision) de ganglion lymphatique médiastinal, para-aortique, iliaque ou pelvien	77.49.00↔	Biopsie osseuse, autre site spécifié, sauf os de la face, SAP
40.11.11↔	Biopsie ouverte (par incision) de ganglion lymphatique cervical, supraclaviculaire, axillaire ou inguinal	77.49.20↔	Biopsie osseuse, autre site spécifié, sauf os de la face, biopsie osseuse de la colonne vertébrale, biopsie percutanée (à l'aiguille)
40.11.20↔	Biopsie fermée [percutanée] [à l'aiguille] de ganglion lymphatique	77.49.21↔	Biopsie osseuse, autre site spécifié, sauf os de la face, biopsie osseuse de la colonne vertébrale, biopsie ouverte
40.11.99↔	Biopsie de structure lymphatique, autre	77.49.40↔	Biopsie osseuse, autre site spécifié, sauf os de la face, biopsie osseuse de phalanges du pied, biopsie percutanée (à l'aiguille)
40.19.00↔	Autres techniques diagnostiques concernant les structures lymphatiques, SAP	77.49.41↔	Biopsie osseuse, autre site spécifié, sauf os de la face, biopsie osseuse de phalanges du pied, biopsie ouverte
40.19.10↔	Scintigraphie préopératoire et mesure par sonde dans le cadre de la lymphadénectomie de ganglion sentinelle	77.49.90↔	Biopsie osseuse, autre site spécifié, sauf os de la face, biopsie percutanée (à l'aiguille)
40.19.20↔	Mesure peropératoire par sonde du marquage par radioisotope dans le cadre de la lymphadénectomie de ganglion sentinelle	77.49.91↔	Biopsie osseuse, autre site spécifié, sauf os de la face, biopsie ouverte
40.19.99↔	Autres techniques diagnostiques concernant les structures lymphatiques, autre	77.49.99↔	Biopsie osseuse, autre site spécifié, sauf os de la face, autre
44.01↔	Vagotomie tronculaire	79.24↔	Réduction ouverte de fracture sans fixation interne, phalange de la main
77.40.00↔	Biopsie osseuse, site non spécifié, SAP	80.81.00↔	Autre excision ou destruction locale de lésion articulaire, ceinture scapulaire et épaule, SAP
77.40.10↔	Biopsie osseuse, site non spécifié, biopsie percutanée (à l'aiguille)	80.81.10↔	Débridement de l'articulation glénohumérale
77.40.20↔	Biopsie osseuse, site non spécifié, biopsie ouverte	80.81.11↔	Excision de kyste de l'articulation glénohumérale
77.40.99↔	Biopsie osseuse, site non spécifié, autre	80.81.19↔	Autre excision ou destruction locale de lésion de l'articulation glénohumérale
77.41.00↔	Biopsie osseuse, clavicule, omoplate, côtes et sternum, SAP	80.81.20↔	Débridement de l'articulation acromioclaviculaire
		80.81.21↔	Excision de kyste de l'articulation acromioclaviculaire
		80.81.29↔	Autre excision ou destruction locale de lésion de l'articulation acromioclaviculaire
		80.81.99↔	Autre excision ou destruction locale de lésion articulaire, ceinture scapulaire et épaule, autre
		80.82.00↔	Autre excision ou destruction locale de lésion articulaire, coude, SAP
		80.82.10↔	Excision ou destruction locale de lésion articulaire du coude sous arthroscopie
		80.82.11↔	Débridement de l'articulation du coude
		80.82.12↔	Excision de kyste de l'articulation du coude

80.82.99↔	Autre excision ou destruction locale de lésion articulaire, coude, autre	80.89.30↔	Débridement de la symphyse
80.83.00↔	Autre excision ou destruction locale de lésion articulaire, poignet, SAP	80.89.31↔	Excision de kyste de la symphyse
80.83.10↔	Excision ou destruction locale de lésion articulaire du poignet sous arthroscopie	80.89.39↔	Autre excision ou destruction locale de lésion de la symphyse
80.83.11↔	Débridement de l'articulation du poignet	80.89.40↔	Excision ou destruction locale de lésion articulaire d'autre site spécifié sous arthroscopie
80.83.12↔	Excision de kyste de l'articulation du poignet	80.89.41↔	Débridement de lésion articulaire d'autre site spécifié
80.83.99↔	Autre excision ou destruction locale de lésion articulaire, poignet, autre	80.89.42↔	Excision de kyste articulaire d'autre site spécifié
80.85.00↔	Autre excision ou destruction locale de lésion articulaire, hanche, SAP	80.89.99↔	Autre excision ou destruction locale de lésion articulaire, autre
80.85.10↔	Excision ou destruction locale de lésion articulaire de la hanche sous arthroscopie	80.90.00↔	Autre excision articulaire, SAP
80.85.11↔	Débridement de l'articulation coxo-fémorale	80.90.10↔	Excision articulaire sous arthroscopie
80.85.12↔	Excision de kyste de l'articulation coxo-fémorale	80.90.99↔	Autre excision articulaire, autre
80.85.99↔	Autre excision ou destruction locale de lésion articulaire, hanche, autre	80.91.00↔	Autre excision articulaire, ceinture scapulaire et épaule, SAP
80.86.00↔	Autre excision ou destruction locale de lésion articulaire, genou, SAP	80.91.10↔	Excision arthroscopique, articulation glénohumérale
80.86.10↔	Excision ou destruction locale de lésion articulaire du genou sous arthroscopie	80.91.11↔	Autre excision, articulation glénohumérale
80.86.11↔	Débridement de l'articulation du genou	80.91.20↔	Excision arthroscopique, articulation acromioclaviculaire
80.86.12↔	Excision de kyste de l'articulation du genou	80.91.21↔	Autre excision, articulation acromioclaviculaire
80.86.13↔	Excision de kyste méniscal de l'articulation du genou	80.91.30↔	Prélèvement de greffon cartilagineux, ceinture scapulaire et épaule
80.86.99↔	Autre excision ou destruction locale de lésion articulaire, genou, autre	80.91.99↔	Autre excision articulaire, ceinture scapulaire et épaule, autre
80.87.00↔	Autre excision ou destruction locale de lésion articulaire, cheville, SAP	80.92.00↔	Autre excision articulaire, coude, SAP
80.87.10↔	Excision ou destruction locale de lésion de l'articulation talo-crurale sous arthroscopie	80.92.10↔	Excision arthroscopique, coude
80.87.11↔	Débridement de l'articulation talo-crurale	80.92.11↔	Prélèvement de greffon cartilagineux du coude
80.87.12↔	Excision de kyste de l'articulation talo-crurale	80.92.99↔	Autre excision articulaire, coude, autre
80.87.19↔	Autre excision ou destruction locale de lésion de l'articulation talo-crurale	80.93.00↔	Autre excision articulaire, poignet, SAP
80.87.20↔	Excision ou destruction locale de lésion articulaire de l'articulation sous-talaire sous arthroscopie	80.93.10↔	Excision arthroscopique, poignet
80.87.21↔	Débridement de l'articulation sous-talaire	80.93.11↔	Prélèvement de greffon cartilagineux du poignet
80.87.22↔	Excision de kyste de l'articulation sous-talaire	80.93.12↔	Résection du ligament triangulaire du carpe
80.87.29↔	Autre excision ou destruction locale de lésion de l'articulation sous-talaire	80.93.99↔	Autre excision articulaire, poignet, autre
80.87.99↔	Autre excision ou destruction locale de lésion articulaire, cheville, autre	80.94↔	Autre excision articulaire, main et doigt
80.88.00↔	Autre excision ou destruction locale de lésion articulaire, pied et orteil, SAP	80.95.00↔	Autre excision articulaire, hanche, SAP
80.88.10↔	Excision ou destruction locale de lésion articulaire de pied et d'orteil sous arthroscopie	80.95.10↔	Excision arthroscopique, hanche
80.88.20↔	Débridement de l'articulation métatarsophalangienne	80.95.11↔	Prélèvement de greffon cartilagineux de la hanche
80.88.21↔	Excision de kyste de l'articulation métatarsophalangienne	80.95.99↔	Autre excision articulaire, hanche, autre
80.88.29↔	Autre excision ou destruction locale de lésion de l'articulation métatarsophalangienne	80.96.00↔	Autre excision articulaire, genou, SAP
80.88.30↔	Débridement d'articulation d'orteil	80.96.10↔	Excision arthroscopique, genou
80.88.40↔	Autre débridement d'autre articulation de pied	80.96.20↔	Prélèvement arthroscopique de greffon cartilagineux du genou
80.88.50↔	Excision de kyste d'autre articulation de pied et d'orteil	80.96.21↔	Prélèvement chirurgical ouvert de greffon cartilagineux du genou
80.88.59↔	Autre excision ou destruction locale de lésion d'autre articulation de pied et d'orteil	80.96.99↔	Autre excision articulaire, genou, autre
80.88.99↔	Autre excision ou destruction locale de lésion articulaire, pied et orteil, autre	80.97.00↔	Autre excision articulaire, cheville, SAP
80.89.00↔	Autre excision ou destruction locale de lésion articulaire, autre site spécifié, SAP	80.97.10↔	Excision arthroscopique, articulation talo-crurale
80.89.10↔	Excision ou destruction locale de lésion de l'articulation sternoclaviculaire sous arthroscopie	80.97.11↔	Autre excision, articulation talo-crurale
80.89.11↔	Débridement de l'articulation sternoclaviculaire	80.97.20↔	Excision arthroscopique, articulation sous-talaire
80.89.12↔	Excision de kyste de l'articulation sternoclaviculaire	80.97.21↔	Autre excision, articulation sous-talaire
80.89.19↔	Autre excision ou destruction locale de lésion de l'articulation sternoclaviculaire	80.97.30↔	Prélèvement de greffon cartilagineux de la cheville
80.89.20↔	Excision ou destruction locale de lésion de l'articulation sacro-iliaque sous arthroscopie	80.97.99↔	Autre excision articulaire, cheville, autre
80.89.21↔	Débridement de l'articulation sacro-iliaque	80.98.00↔	Autre excision articulaire, pied et orteil, SAP
80.89.22↔	Excision de kyste de l'articulation sacro-iliaque	80.98.10↔	Excision arthroscopique, pied et orteil
80.89.29↔	Autre excision ou destruction locale de lésion de l'articulation sacro-iliaque	80.98.11↔	Autre excision, articulation métatarsophalangienne
		80.98.12↔	Autre excision, autres articulations du pied
		80.98.13↔	Autre excision, articulation d'orteil
		80.98.99↔	Autre excision articulaire, pied et orteil, autre
		80.99.00↔	Autre excision articulaire, autre site spécifié, SAP
		80.99.10↔	Excision arthroscopique, articulation sternoclaviculaire
		80.99.11↔	Autre excision, articulation sternoclaviculaire
		80.99.20↔	Excision arthroscopique, articulation sacro-iliaque
		80.99.21↔	Autre excision, articulation sacro-iliaque
		80.99.30↔	Excision arthroscopique, symphyse
		80.99.31↔	Autre excision, symphyse
		80.99.90↔	Excision articulaire arthroscopique, d'autre site spécifié
		80.99.91↔	Prélèvement de greffon cartilagineux sur articulation d'autre site spécifié
		80.99.99↔	Autre excision articulaire, autre site spécifié, autre
		81.25↔	Arthrodèse radio-carpienne
		81.43↔	Réparation de la triade malheureuse du genou
		81.44.00↔	Stabilisation de la rotule, SAP
		81.44.10↔	Stabilisation de la rotule, incision du rétinacle latéral
		81.44.11↔	Stabilisation de la rotule, section de l'aileron rotulien externe et ligamentoplastie selon Insall
		81.44.12↔	Stabilisation de la rotule, transfert de l'insertion d'un tendon rotulien

81.44.13↔	Stabilisation de la rotule, transfert de l'insertion d'un tendon rotulien avec implantation d'un greffon osseux	82.81↔	Transfert de doigt, sauf le pouce
81.44.99↔	Stabilisation de la rotule, autre	82.82↔	Réparation de main en pince de homard
81.45.00↔	Autre réparation des ligaments croisés, SAP	82.83↔	Réparation de macrodactylie
81.45.19↔	Autre réparation des ligaments croisés sous arthroscopie	82.85↔	Autre ténodèse de la main
81.45.20↔	Réparation chirurgicale ouverte du ligament croisé antérieur avec tendon rotulien autogène	82.86.00↔	Autre ténoplastie de la main, SAP
81.45.21↔	Réparation chirurgicale ouverte du ligament croisé postérieur avec tendon rotulien autogène	82.86.10↔	Ténoplastie, transfert de tendons fléchisseurs de la main
81.45.29↔	Autre réparation chirurgicale ouverte des ligaments croisés	82.86.11↔	Constitution de matériel de greffe pour tendons de la main
81.45.99↔	Autre réparation des ligaments croisés, autre	82.86.12↔	Révision de greffe de tendon de la main (sans remplacement)
81.71.00↔	Arthroplastie métacarpophalangienne et interphalangienne avec implant, SAP	82.86.13↔	Remplacement d'implant tendineux de la main
81.71.10↔	Implantation d'autre endoprothèse articulaire de doigt	82.86.99↔	Autre ténoplastie de la main, autre
81.71.99↔	Arthroplastie métacarpophalangienne et interphalangienne avec implant, autre	82.89.00↔	Autre opération plastique de la main, SAP
81.72↔	Arthroplastie métacarpophalangienne et interphalangienne, sans implant	82.89.10↔	Plastie de gaine tendineuse de la main
81.74.00↔	Arthroplastie carpo-carpienne et carpo-métacarpienne avec implant, SAP	82.89.11↔	Refixation osseuse de ligaments, carpe / métacarpe
81.74.10↔	Implantation d'endoprothèse d'articulation trapézo-métacarpienne du pouce	82.89.12↔	Refixation osseuse d'autres ligaments de la main
81.74.99↔	Arthroplastie carpo-carpienne et carpo-métacarpienne avec implant, autre	82.89.13↔	Distraction des parties molles pour couverture d'articulation lors d'anomalies congénitales de la main
81.93.00↔	Suture de capsule ou de ligament du membre supérieur, SAP	82.89.14↔	Radialisation lors d'anomalies congénitales de la main
81.93.10↔	Suture de l'appareil ligamentaire de la clavicule	82.89.15↔	Résection de resserrements avec reconstruction plastique lors d'anomalies congénitales de la main
81.93.20↔	Suture du ligament annulaire radio-cubital	82.89.16↔	Transfert d'orteil à doigt
81.93.21↔	Suture de l'appareil ligamentaire radio-cubital distal	82.89.99↔	Autre opération plastique de la main, autre
81.93.30↔	Suture de capsule ou de ligament, carpe et métacarpe	83.09.00↔	Autre incision de tissu mou, SAP
81.93.99↔	Suture de capsule ou de ligament du membre supérieur, autre	83.09.10↔	Extraction de corps étranger de muscle, de tendon et de fascia, tête et cou
82.12↔	Fasciotomie de la main	83.09.11↔	Extraction de corps étranger de muscle, de tendon et de fascia, épaule et aisselle
82.32↔	Excision de tendon de la main pour greffe	83.09.12↔	Extraction de corps étranger de muscle, de tendon et de fascia, bras et coude
82.34↔	Excision de muscle ou de fascia de la main pour greffe (transfert)	83.09.13↔	Extraction de corps étranger de muscle, de tendon et de fascia, avant-bras
82.35.00↔	Autre fasciectomie de la main, SAP	83.09.14↔	Extraction de corps étranger de muscle, de tendon et de fascia, paroi thoracique, abdomen et dos
82.35.10↔	Fasciectomie du creux palmaire	83.09.15↔	Extraction de corps étranger de muscle, de tendon et de fascia, région inguino-génitale et fesses
82.35.11↔	Fasciectomie de main et de doigt avec neurolyse	83.09.16↔	Extraction de corps étranger de muscle, de tendon et de fascia, membre inférieur
82.35.12↔	Fasciectomie de main et de doigt avec neurolyse et artériolyse	83.09.19↔	Extraction de corps étranger de muscle, de tendon et de fascia, autre site
82.35.13↔	Fasciectomie de main et de doigt avec arthrolyse	83.09.90↔	Autre incision de tissu mou, tête et cou
82.35.99↔	Autre fasciectomie de la main, autre	83.09.91↔	Autre incision de tissu mou, épaule et aisselle
82.39.00↔	Autre excision de tissu mou de la main, SAP	83.09.92↔	Autre incision de tissu mou, bras et coude
82.39.10↔	Autre excision de tissu mou de la main, excision de gaines tendineuses de la main	83.09.93↔	Autre incision de tissu mou, avant-bras
82.39.99↔	Autre excision de tissu mou de la main, autre	83.09.94↔	Autre incision de tissu mou, paroi thoracique, abdomen et dos
82.46.00↔	Suture de muscle ou de fascia de la main, SAP	83.09.95↔	Autre incision de tissu mou, région inguino-génitale et fesses
82.46.10↔	Suture de fascia de la main	83.09.96↔	Autre incision de tissu mou, membre inférieur
82.46.20↔	Suture de muscle de la main	83.09.97↔	Autre incision de tissu mou, autre site
82.46.99↔	Suture de muscle ou de fascia de la main, autre	83.09.99↔	Autre incision de tissu mou, autre
82.51↔	Avancement de tendon de la main	83.11↔	Ténotomie du tendon d'Achille
82.52↔	Recul de tendon de la main	83.12↔	Ténotomie des adducteurs de la hanche
82.53↔	Réinsertion de tendon de la main	83.13.00↔	Autre ténotomie, SAP
82.54↔	Réinsertion de muscle de la main	83.13.10↔	Incision de tendon, tête et cou
82.55↔	Autre changement de longueur de muscle ou tendon de main	83.13.11↔	Incision de tendon, épaule et aisselle
82.56↔	Autre transfert ou greffe de tendon de la main	83.13.12↔	Incision de tendon, bras et coude
82.57.00↔	Autre transfert d'autre tendon de la main, SAP	83.13.13↔	Incision de tendon, avant-bras
82.57.10↔	Autre transfert d'autre tendon de la main, transfert de tendon fléchisseur de la main	83.13.14↔	Incision de tendon, paroi thoracique, abdomen et dos
82.57.99↔	Autre transfert d'autre tendon de la main, autre	83.13.15↔	Incision de tendon, région inguino-génitale et fesses
82.58↔	Autre transfert ou lambeau musculaire de la main	83.13.16↔	Incision de tendon, membre inférieur
82.59↔	Autre transposition de muscle de la main	83.13.19↔	Incision de tendon, autre site
82.61↔	Pollicisation (avec transfert de nerfs et de vaisseaux)	83.13.20↔	Section de tendon, tête et cou
82.69↔	Autre reconstruction du pouce	83.13.21↔	Section de tendon, épaule et aisselle
82.71↔	Reconstruction de poulie de tendon	83.13.22↔	Section de tendon, bras et coude
82.72.00↔	Opération plastique de la main avec greffe de muscle ou de fascia, SAP	83.13.23↔	Section de tendon, avant-bras
82.72.10↔	Opération plastique avec greffe de muscle ou de fascia, un doigt	83.13.24↔	Section de tendon, paroi thoracique, abdomen et dos
82.72.11↔	Opération plastique avec greffe de muscle ou de fascia, autres parties de la main	83.13.25↔	Section de tendon, région inguino-génitale et fesses
82.72.99↔	Opération plastique de la main avec greffe de muscle ou de fascia, autre	83.13.26↔	Section de tendon, membre inférieur
82.79↔	Opération plastique de main avec autre greffe ou implant	83.13.29↔	Section de tendon, autre site
		83.13.99↔	Autre ténotomie, autre
		83.14.00↔	Fasciotomie ou aponévrotomie, SAP
		83.14.10↔	Fasciotomie ou aponévrotomie, tête et cou
		83.14.11↔	Fasciotomie ou aponévrotomie, épaule et aisselle
		83.14.12↔	Fasciotomie ou aponévrotomie, bras et coude

83.14.13↔	Fasciotomie ou aponévrotomie, avant-bras	83.43.10↔	Prélèvement de lambeau myocutané pour greffe
83.14.14↔	Fasciotomie ou aponévrotomie, paroi thoracique, abdomen et dos	83.43.11↔	Prélèvement de lambeau ostéomyocutané ou ostéofasciocutané pour greffe
83.14.15↔	Fasciotomie ou aponévrotomie, région inguino-génitale et fesses	83.43.12↔	Prélèvement d'autre lambeau microvascularisé et anastomosé de muscle ou de fascia pour greffe
83.14.16↔	Fasciotomie ou aponévrotomie, membre inférieur	83.43.99↔	Excision (prélèvement) de muscle ou de fascia pour greffe, autre
83.14.19↔	Fasciotomie ou aponévrotomie, autre site	83.45.00↔	Autre myectomie, SAP
83.14.99↔	Fasciotomie ou aponévrotomie, autre	83.45.10↔	Autre myectomie, tête et cou
83.19.00↔	Autre section de tissu mou, SAP	83.45.11↔	Autre myectomie, épaule et aisselle
83.19.10↔	Section de muscle, tête et cou	83.45.12↔	Autre myectomie, bras et coude
83.19.11↔	Section de muscle, épaule et aisselle	83.45.13↔	Autre myectomie, avant-bras
83.19.12↔	Section de muscle, bras et coude	83.45.14↔	Autre myectomie, paroi thoracique, abdomen et dos
83.19.13↔	Section de muscle, avant-bras	83.45.15↔	Autre myectomie, région inguino-génitale et fesses
83.19.14↔	Section de muscle, paroi thoracique, abdomen et dos	83.45.16↔	Autre myectomie, membre inférieur
83.19.15↔	Section de muscle, région inguino-génitale et fesses	83.45.19↔	Autre myectomie, autre site
83.19.16↔	Section de muscle, membre inférieur	83.45.99↔	Autre myectomie, autre
83.19.19↔	Section de muscle, autre site	83.71.00↔	Avancement de tendon, SAP
83.19.20↔	Désinsertion de muscle, de tendon et de fascia, tête et cou	83.71.10↔	Avancement de tendon, tête et cou
83.19.21↔	Désinsertion de muscle, de tendon et de fascia, épaule et aisselle	83.71.11↔	Avancement de tendon, épaule et aisselle
83.19.22↔	Désinsertion de muscle, de tendon et de fascia, bras et coude	83.71.12↔	Avancement de tendon, bras et coude
83.19.23↔	Désinsertion de muscle, de tendon et de fascia, avant-bras	83.71.13↔	Avancement de tendon, avant-bras
83.19.24↔	Désinsertion de muscle, de tendon et de fascia, paroi thoracique, abdomen et dos	83.71.14↔	Avancement de tendon, paroi thoracique, abdomen et dos
83.19.25↔	Désinsertion de muscle, de tendon et de fascia, région inguino-génitale et fesses	83.71.15↔	Avancement de tendon, région inguino-génitale et fesses
83.19.26↔	Désinsertion de muscle, de tendon et de fascia, membre inférieur	83.71.16↔	Avancement de tendon, membre inférieur
83.19.29↔	Désinsertion de muscle, de tendon et de fascia, autre site	83.71.19↔	Avancement de tendon, autre site
83.19.30↔	Section de pédicule de lambeau après plastie de lambeau, tête et cou	83.71.99↔	Avancement de tendon, autre
83.19.31↔	Section de pédicule de lambeau après plastie de lambeau, épaule et aisselle	83.72.00↔	Recul de tendon, SAP
83.19.32↔	Section de pédicule de lambeau après plastie de lambeau, bras et coude	83.72.10↔	Recul de tendon, tête et cou
83.19.33↔	Section de pédicule de lambeau après plastie de lambeau, avant-bras	83.72.11↔	Recul de tendon, épaule et aisselle
83.19.34↔	Section de pédicule de lambeau après plastie de lambeau, paroi thoracique, abdomen et dos	83.72.12↔	Recul de tendon, bras et coude
83.19.35↔	Section de pédicule de lambeau après plastie de lambeau, région inguino-génitale et fesses	83.72.13↔	Recul de tendon, avant-bras
83.19.36↔	Section de pédicule de lambeau après plastie de lambeau, membre inférieur	83.72.14↔	Recul de tendon, paroi thoracique, abdomen et dos
83.19.39↔	Section de pédicule de lambeau après plastie de lambeau, autre site	83.72.15↔	Recul de tendon, région inguino-génitale et fesses
83.19.90↔	Autre section de tissu mou, tête et cou	83.72.16↔	Recul de tendon, membre inférieur
83.19.91↔	Autre section de tissu mou, épaule et aisselle	83.72.19↔	Recul de tendon, autre site
83.19.92↔	Autre section de tissu mou, bras et coude	83.72.99↔	Recul de tendon, autre
83.19.93↔	Autre section de tissu mou, avant-bras	83.73.00↔	Rattachement de tendon [Réinsertion de tendon], SAP
83.19.94↔	Autre section de tissu mou, paroi thoracique, abdomen et dos	83.73.10↔	Rattachement de tendon, tête et cou
83.19.95↔	Autre section de tissu mou, région inguino-génitale et fesses	83.73.11↔	Rattachement de tendon, épaule et aisselle
83.19.96↔	Autre section de tissu mou, membre inférieur	83.73.12↔	Rattachement de tendon, bras et coude
83.19.97↔	Autre section de tissu mou, autre site	83.73.13↔	Rattachement de tendon, avant-bras
83.19.99↔	Autre section de tissu mou, autre	83.73.14↔	Rattachement de tendon, paroi thoracique, abdomen et dos
83.21.00↔	Biopsie de tissu mou, SAP	83.73.15↔	Rattachement de tendon, région inguino-génitale et fesses
83.21.10↔	Biopsie de tissu mou, biopsie percutanée (à l'aiguille) de tissu mou	83.73.16↔	Rattachement de tendon, membre inférieur
83.21.11↔	Biopsie ouverte de tissu mou	83.73.19↔	Rattachement de tendon, autre site
83.21.20↔	Biopsie de tissu mou, biopsie percutanée (à l'aiguille) de muscle	83.73.99↔	Rattachement de tendon, autre
83.21.21↔	Biopsie ouverte de muscle	83.74.00↔	Rattachement de muscle [Réinsertion de muscle], SAP
83.21.30↔	Biopsie de tissu mou, biopsie de bourse séreuse	83.74.10↔	Rattachement de muscle, tête et cou
83.21.99↔	Biopsie de tissu mou, autre	83.74.11↔	Rattachement de muscle, épaule et aisselle
83.32.00↔	Excision de lésion de muscle, SAP	83.74.12↔	Rattachement de muscle, bras et coude
83.32.10↔	Excision de lésion de muscle, tête et cou	83.74.13↔	Rattachement de muscle, avant-bras
83.32.11↔	Excision de lésion de muscle, épaule et bras	83.74.14↔	Rattachement de muscle, paroi thoracique, abdomen et dos
83.32.12↔	Excision de lésion de muscle, paroi thoracique, abdomen et dos	83.74.15↔	Rattachement de muscle, région inguino-génitale et fesses
83.32.13↔	Excision de lésion de muscle, région inguino-génitale et fesses	83.74.16↔	Rattachement de muscle, membre inférieur
83.32.14↔	Excision de lésion de muscle, membre inférieur	83.74.19↔	Rattachement de muscle, autre site
83.32.19↔	Excision de lésion de muscle, autre site	83.74.99↔	Rattachement de muscle, autre
83.32.99↔	Excision de lésion de muscle, autre	83.75.00↔	Transposition ou transplantation de tendon, SAP
83.41↔	Excision (prélèvement) de tendon pour greffe	83.75.10↔	Transposition ou transplantation de tendon, tête et cou
83.43.00↔	Excision (prélèvement) de muscle ou de fascia pour greffe, SAP	83.75.11↔	Transposition ou transplantation de tendon, épaule et aisselle
		83.75.12↔	Transposition ou transplantation de tendon, bras et coude
		83.75.13↔	Transposition ou transplantation de tendon, avant-bras
		83.75.14↔	Transposition ou transplantation de tendon, paroi thoracique, abdomen et dos
		83.75.15↔	Transposition ou transplantation de tendon, région inguino-génitale et fesses
		83.75.16↔	Transposition ou transplantation de tendon, membre inférieur
		83.75.19↔	Transposition ou transplantation de tendon, autre site
		83.75.99↔	Transposition ou transplantation de tendon, autre
		83.76.00↔	Autre transposition de tendon, SAP
		83.76.10↔	Autre transposition de tendon, tête et cou

83.76.11↔	Autre transposition de tendon, épaule et aisselle	83.82.42↔	Grefe d'autre lambeau microvascularisé et anastomosé de muscle ou de fascia, bras et coude
83.76.12↔	Autre transposition de tendon, bras et coude	83.82.43↔	Grefe d'autre lambeau microvascularisé et anastomosé de muscle ou de fascia, avant-bras
83.76.13↔	Autre transposition de tendon, avant-bras	83.82.44↔	Grefe d'autre lambeau microvascularisé et anastomosé de muscle ou de fascia, paroi thoracique, abdomen et dos
83.76.14↔	Autre transposition de tendon, paroi thoracique et dos	83.82.45↔	Grefe d'autre lambeau microvascularisé et anastomosé de muscle ou de fascia, région inguino-génitale et fesses
83.76.15↔	Autre transposition de tendon, région inguino-génitale et fesses	83.82.46↔	Grefe d'autre lambeau microvascularisé et anastomosé de muscle ou de fascia, membre inférieur
83.76.16↔	Autre transposition de tendon, membre inférieur	83.82.47↔	Grefe d'autre lambeau microvascularisé et anastomosé de muscle ou de fascia, autre site
83.76.19↔	Autre transposition de tendon, autre site	83.82.99↔	Grefe de muscle ou de fascia, autre
83.76.99↔	Autre transposition de tendon, autre	83.85.00↔	Autre changement de longueur de muscle ou de tendon, SAP
83.77.00↔	Transposition ou transplantation de muscle, SAP	83.85.10↔	Rallongement de muscle ou de tendon, tête et cou
83.77.10↔	Transposition ou transplantation de muscle, tête et cou	83.85.11↔	Rallongement de muscle ou de tendon, épaule et aisselle
83.77.11↔	Transposition ou transplantation de muscle, épaule et aisselle	83.85.12↔	Rallongement de muscle ou de tendon, bras et coude
83.77.12↔	Transposition ou transplantation de muscle, bras et coude	83.85.13↔	Rallongement de muscle ou de tendon, avant-bras
83.77.13↔	Transposition ou transplantation de muscle, avant-bras	83.85.14↔	Rallongement de muscle ou de tendon, paroi thoracique, abdomen et dos
83.77.14↔	Transposition ou transplantation de muscle, paroi thoracique, abdomen et dos	83.85.15↔	Rallongement de muscle ou de tendon, région inguino-génitale et fesses
83.77.15↔	Transposition ou transplantation de muscle, région inguino-génitale et fesses	83.85.16↔	Rallongement de muscle ou de tendon, membre inférieur
83.77.16↔	Transposition ou transplantation de muscle, membre inférieur	83.85.19↔	Allongement de muscle ou de tendon, autre site
83.77.19↔	Transposition ou transplantation de muscle, autre site	83.85.20↔	Recul de muscle ou de tendon, tête et cou
83.77.99↔	Transposition ou transplantation de muscle, autre	83.85.21↔	Raccourcissement de muscle ou de tendon, épaule et aisselle
83.79↔	Autre transposition de muscle	83.85.22↔	Raccourcissement de muscle ou de tendon, bras et coude
83.81.00↔	Grefe de tendon, SAP	83.85.23↔	Raccourcissement de muscle ou de tendon, avant-bras
83.81.10↔	Grefe de tendon, tête et cou	83.85.24↔	Raccourcissement de muscle ou de tendon, paroi thoracique, abdomen et dos
83.81.11↔	Grefe de tendon, épaule et aisselle	83.85.25↔	Raccourcissement de muscle ou de tendon, région inguino-génitale et fesses
83.81.12↔	Grefe de tendon, bras et coude	83.85.26↔	Raccourcissement de muscle ou de tendon, membre inférieur
83.81.13↔	Grefe de tendon, avant-bras	83.85.29↔	Raccourcissement de muscle ou de tendon, autre site
83.81.14↔	Grefe de tendon, paroi thoracique, abdomen et dos	83.85.99↔	Autre changement de longueur de muscle ou de tendon, autre
83.81.15↔	Grefe de tendon, région inguino-génitale et fesses	83.86↔	Plastie du quadriceps
83.81.16↔	Grefe de tendon, membre inférieur	83.87.00↔	Autres opérations plastiques de muscle, SAP
83.81.19↔	Grefe de tendon, autre site	83.87.10↔	Plastie musculaire, tête et cou
83.81.99↔	Grefe de tendon, autre	83.87.11↔	Plastie musculaire, épaule et aisselle
83.82.00↔	Grefe de muscle ou de fascia, SAP	83.87.12↔	Plastie musculaire, bras et coude
83.82.10↔	Grefe de fascia, tête et cou	83.87.13↔	Plastie musculaire, avant-bras
83.82.11↔	Grefe de fascia, épaule et aisselle	83.87.14↔	Plastie musculaire, paroi thoracique, abdomen et dos
83.82.12↔	Grefe de fascia, bras et coude	83.87.15↔	Plastie musculaire, région inguino-génitale et fesses
83.82.13↔	Grefe de fascia, avant-bras	83.87.16↔	Plastie musculaire, membre inférieur
83.82.14↔	Grefe de fascia, paroi thoracique, abdomen et dos	83.87.19↔	Plastie musculaire, autre site
83.82.15↔	Grefe de fascia, région inguino-génitale et fesses	83.87.90↔	Autres opérations plastiques de muscle, tête et cou
83.82.16↔	Grefe de fascia, membre inférieur	83.87.91↔	Autres opérations plastiques de muscle, épaule et aisselle
83.82.19↔	Grefe de fascia, autre site	83.87.92↔	Autres opérations plastiques de muscle, bras et coude
83.82.20↔	Grefe de lambeau musculaire ou fascial local, tête et cou	83.87.93↔	Autres opérations plastiques de muscle, avant-bras
83.82.21↔	Grefe de lambeau musculaire ou fascial local, épaule et aisselle	83.87.94↔	Autres opérations plastiques de muscle, paroi thoracique, abdomen et dos
83.82.22↔	Grefe de lambeau musculaire ou fascial local, bras et coude	83.87.95↔	Autres opérations plastiques de muscle, région inguino-génitale et fesses
83.82.23↔	Grefe de lambeau musculaire ou fascial local, avant-bras	83.87.96↔	Autres opérations plastiques de muscle, membre inférieur
83.82.24↔	Grefe de lambeau musculaire ou fascial local, paroi thoracique, abdomen et dos	83.87.97↔	Autres opérations plastiques de muscle, autre site
83.82.25↔	Grefe de lambeau musculaire ou fascial local, région inguino-génitale et fesses	83.87.99↔	Autres opérations plastiques de muscle, autre
83.82.26↔	Grefe de lambeau musculaire ou fascial local, membre inférieur	83.88.00↔	Autres opérations plastiques de tendon, SAP
83.82.29↔	Grefe de lambeau musculaire ou fascial local, autre site	83.88.10↔	Plastie d'augmentation de tendon, tête et cou
83.82.30↔	Grefe de lambeau ostéomyocutané ou ostéofasciocutané, tête et cou	83.88.11↔	Plastie d'augmentation de tendon, épaule et aisselle
83.82.31↔	Grefe de lambeau ostéomyocutané ou ostéofasciocutané, épaule et aisselle	83.88.12↔	Plastie d'augmentation de tendon, bras et coude
83.82.32↔	Grefe de lambeau ostéomyocutané ou ostéofasciocutané, bras et coude	83.88.13↔	Plastie d'augmentation de tendon, avant-bras
83.82.33↔	Grefe de lambeau ostéomyocutané ou ostéofasciocutané, avant-bras	83.88.14↔	Plastie d'augmentation de tendon, paroi thoracique, abdomen et dos
83.82.34↔	Grefe de lambeau ostéomyocutané ou ostéofasciocutané, paroi thoracique, abdomen et dos	83.88.15↔	Plastie d'augmentation de tendon, région inguino-génitale et fesses
83.82.35↔	Grefe de lambeau ostéomyocutané ou ostéofasciocutané, région inguino-génitale et fesses	83.88.16↔	Plastie d'augmentation de tendon, membre inférieur
83.82.36↔	Grefe de lambeau ostéomyocutané ou ostéofasciocutané, membre inférieur	83.88.19↔	Plastie d'augmentation de tendon, autre site
83.82.39↔	Grefe de lambeau ostéomyocutané ou ostéofasciocutané, autre site	83.88.20↔	Plastie de remplacement de tendon, tête et cou
83.82.40↔	Grefe d'autre lambeau microvascularisé et anastomosé de muscle ou de fascia, tête et cou	83.88.21↔	Plastie de remplacement de tendon, épaule et aisselle
83.82.41↔	Grefe d'autre lambeau microvascularisé et anastomosé de muscle ou de fascia, épaule et aisselle	83.88.22↔	Plastie de remplacement de tendon, bras et coude
		83.88.23↔	Plastie de remplacement de tendon, avant-bras

83.88.24↔	Plastie de remplacement de tendon, paroi thoracique, abdomen et dos	83.89.97↔	Autres opérations plastiques de fascia, autre site
83.88.25↔	Plastie de remplacement de tendon, région inguino-génitale et fesses	83.89.99↔	Autres opérations plastiques de fascia, autre
83.88.26↔	Plastie de remplacement de tendon, membre inférieur	83.92↔	Insertion ou remplacement de stimulateur de muscle squelettique
83.88.29↔	Plastie de remplacement de tendon, autres sites	83.93↔	Ablation de stimulateur de muscle squelettique
83.88.30↔	Constitution de matériel de greffe, tête et cou	86.4x.00↔	Excision radicale de lésion cutanée, SAP
83.88.31↔	Constitution de matériel de greffe, épaule et aisselle	86.4x.10↔	Excision radicale de lésion cutanée, tête, avec contrôle histographique
83.88.32↔	Constitution de matériel de greffe, bras et coude	86.4x.11↔	Excision radicale de lésion cutanée, cou, avec contrôle histographique
83.88.33↔	Constitution de matériel de greffe, avant-bras	86.4x.13↔	Excision radicale de lésion cutanée, avant-bras et main, avec contrôle histographique
83.88.34↔	Constitution de matériel de greffe, paroi thoracique, abdomen et dos	86.4x.17↔	Excision radicale de lésion cutanée, région inguino-génitale et fesses, avec contrôle histographique
83.88.35↔	Constitution de matériel de greffe, région inguino-génitale et fesses	86.4x.18↔	Excision radicale de lésion cutanée, membre inférieur, avec contrôle histographique
83.88.36↔	Constitution de matériel de greffe, membre inférieur	86.4x.19↔	Excision radicale de lésion cutanée, autre site, avec contrôle histographique
83.88.39↔	Constitution de matériel de greffe, autres sites	86.4x.20↔	Excision radicale de lésion cutanée, tête, avec greffe ou transposition de peau
83.88.40↔	Ténodèse, tête et cou	86.4x.21↔	Excision radicale de lésion cutanée, cou, avec greffe ou transposition de peau
83.88.41↔	Ténodèse, épaule et aisselle	86.4x.22↔	Excision radicale de lésion cutanée, épaule et aisselle, avec greffe ou transposition de peau
83.88.42↔	Ténodèse, bras et coude	86.4x.23↔	Excision radicale de lésion cutanée, bras et coude, avec greffe ou transposition de peau
83.88.43↔	Ténodèse, avant-bras	86.4x.24↔	Excision radicale de lésion cutanée, avant-bras, avec greffe ou transposition de peau
83.88.44↔	Ténodèse, paroi thoracique, abdomen et dos	86.4x.25↔	Excision radicale de lésion cutanée, main, avec greffe ou transposition de peau
83.88.45↔	Ténodèse, région inguino-génitale et fesses	86.4x.26↔	Excision radicale de lésion cutanée, paroi thoracique et dos, avec greffe ou transposition de peau
83.88.46↔	Ténodèse, membre inférieur	86.4x.27↔	Excision radicale de lésion cutanée, région abdominale, avec greffe ou transposition de peau
83.88.49↔	Ténodèse, autre site	86.4x.28↔	Excision radicale de lésion cutanée, région inguino-génitale, avec greffe ou transposition de peau
83.88.90↔	Autres opérations plastiques de tendon, tête et cou	86.4x.29↔	Excision radicale de lésion cutanée, autre site, avec greffe ou transposition de peau
83.88.91↔	Autres opérations plastiques de tendon, épaule et aisselle	86.4x.2a↔	Excision radicale de lésion cutanée, fesses, avec greffe ou transposition de peau
83.88.92↔	Autres opérations plastiques de tendon, bras et coude	86.4x.2b↔	Excision radicale de lésion cutanée, membre inférieur, avec greffe ou transposition de peau
83.88.93↔	Autres opérations plastiques de tendon, avant-bras	86.4x.30↔	Chirurgie micrographique sur coupes congelées (selon Mohs)
83.88.94↔	Autres opérations plastiques de tendon, paroi thoracique, abdomen et dos	86.4x.31↔	Chirurgie micrographique sur coupes en paraffine (histologie en 3D selon méthode de Tübingen)
83.88.95↔	Autres opérations plastiques de tendon, région inguino-génitale et fesses	86.4x.99↔	Excision radicale de lésion cutanée, autre
83.88.96↔	Autres opérations plastiques de tendon, membre inférieur	86.60↔	Grefe de peau libre, SAP
83.88.97↔	Autres opérations plastiques de tendon, autres sites	86.61.00↔	Grefe de peau totale à la main, SAP
83.88.99↔	Autres opérations plastiques de tendon, autre	86.61.10↔	Grefe de peau totale à la main, non étendue
83.89.00↔	Autres opérations plastiques de fascia, SAP	86.61.20↔	Grefe de peau totale à la main, étendue
83.89.10↔	Allongement, raccourcissement et doublement de fascia, tête et cou	86.61.99↔	Grefe de peau totale à la main, autre
83.89.11↔	Allongement, raccourcissement et doublement de fascia, épaule et aisselle	86.62.00↔	Autre greffe de peau à la main, SAP
83.89.12↔	Allongement, raccourcissement et doublement de fascia, bras et coude	86.62.10↔	Grefe de peau d'épaisseur partielle à la main, non étendue
83.89.13↔	Allongement, raccourcissement et doublement de fascia, avant-bras	86.62.20↔	Grefe de peau d'épaisseur partielle à la main, étendue
83.89.14↔	Allongement, raccourcissement et doublement de fascia, paroi thoracique, abdomen et dos	86.62.99↔	Autre greffe de peau à la main, autre
83.89.15↔	Allongement, raccourcissement et doublement de fascia, région inguino-génitale et fesses	86.63.00↔	Grefe de peau totale à un autre site, SAP
83.89.16↔	Allongement, raccourcissement et doublement de fascia, membre inférieur	86.63.10↔	Grefe de peau totale à la tête (sauf lèvres et bouche), non étendue
83.89.19↔	Allongement, raccourcissement et doublement de fascia, autre site	86.63.11↔	Grefe de peau totale au cou, non étendue
83.89.20↔	Recouvrement de défaut de fascia, tête et cou	86.63.12↔	Grefe de peau totale à l'épaule et au bras, non étendue
83.89.21↔	Recouvrement de défaut de fascia, épaule et aisselle	86.63.13↔	Grefe de peau totale à l'avant-bras, non étendue
83.89.22↔	Recouvrement de défaut de fascia, bras et coude	86.63.15↔	Grefe de peau totale à la paroi thoracique, à l'abdomen et au dos, non étendue
83.89.23↔	Recouvrement de défaut de fascia, avant-bras	86.63.16↔	Grefe de peau totale à la région inguino-génitale, non étendue
83.89.24↔	Recouvrement de défaut de fascia, paroi thoracique, abdomen et dos	86.63.17↔	Grefe de peau totale aux fesses, non étendue
83.89.25↔	Recouvrement de défaut de fascia, région inguino-génitale et fesses	86.63.18↔	Grefe de peau totale à la cuisse et à la jambe, non étendue
83.89.26↔	Recouvrement de défaut de fascia, membre inférieur	86.63.19↔	Grefe de peau totale à un autre site, non étendue
83.89.29↔	Recouvrement de défaut de fascia, autre site	86.63.1a↔	Grefe de peau totale au pied, non étendue
83.89.90↔	Autres opérations plastiques de fascia, tête et cou	86.63.20↔	Grefe de peau totale à la tête (sauf lèvres et bouche), étendue
83.89.91↔	Autres opérations plastiques de fascia, épaule et aisselle	86.63.21↔	Grefe de peau totale au cou, étendue
83.89.92↔	Autres opérations plastiques de fascia, bras et coude	86.63.22↔	Grefe de peau totale à l'épaule et au bras, étendue
83.89.93↔	Autres opérations plastiques de fascia, avant-bras	86.63.23↔	Grefe de peau totale à l'avant-bras, étendue
83.89.94↔	Autres opérations plastiques de fascia, paroi thoracique, abdomen et dos		
83.89.95↔	Autres opérations plastiques de fascia, région inguino-génitale et fesses		
83.89.96↔	Autres opérations plastiques de fascia, membre inférieur		

86.63.25↔	Grefe de peau totale à la paroi thoracique, à l'abdomen et au dos, étendue	86.74.43↔	Plastie de lambeau insulaire, avant-bras, non étendue
86.63.26↔	Grefe de peau totale à la région inguino-génitale, étendue	86.74.44↔	Plastie de lambeau insulaire, paroi thoracique et dos, non étendue
86.63.27↔	Grefe de peau totale aux fesses, étendue	86.74.45↔	Plastie de lambeau insulaire, région abdominale, non étendue
86.63.28↔	Grefe de peau totale à la cuisse et à la jambe, étendue	86.74.46↔	Plastie de lambeau insulaire, région inguino-génitale, non étendue
86.63.29↔	Grefe de peau totale à un autre site, étendue	86.74.47↔	Plastie de lambeau insulaire, fesses, non étendue
86.63.2a↔	Grefe de peau totale au pied, étendue	86.74.48↔	Plastie de lambeau insulaire, cuisse et jambe, non étendue
86.63.99↔	Grefe de peau totale à d'autres sites, autre	86.74.49↔	Plastie de lambeau insulaire d'autre site, non étendue
86.70↔	Transplant libre ou lambeau pédiculé, SAP	86.74.4a↔	Plastie de lambeau insulaire, pied, non étendue
86.71↔	Préparation et autonomisation de lambeau pédiculé	86.74.50↔	Plastie en Z, tête (sauf lèvres et bouche), non étendue
86.72↔	Avancement (ou rotation) de lambeau pédiculé	86.74.51↔	Plastie en Z, cou, non étendue
86.73.00↔	Fixation de lambeau pédiculé ou libre à la main, SAP	86.74.52↔	Plastie en Z, épaule et bras, non étendue
86.73.10↔	Plastie d'avancement de la main, non étendue	86.74.53↔	Plastie en Z, avant-bras, non étendue
86.73.11↔	Plastie de glissement-rotation de la main, non étendue	86.74.54↔	Plastie en Z, paroi thoracique et dos, non étendue
86.73.12↔	Plastie de transposition de la main, non étendue	86.74.55↔	Plastie en Z, région abdominale, non étendue
86.73.13↔	Plastie de lambeau insulaire de la main, non étendue	86.74.56↔	Plastie en Z, région inguino-génitale, non étendue
86.73.14↔	Plastie en Z de la main, non étendue	86.74.57↔	Plastie en Z, fesses, non étendue
86.73.20↔	Plastie d'avancement de la main, étendue	86.74.58↔	Plastie en Z, cuisse et jambe, non étendue
86.73.21↔	Plastie de glissement-rotation de la main, étendue	86.74.59↔	Plastie en Z d'autre site, non étendue
86.73.22↔	Plastie de transposition de la main, étendue	86.74.5a↔	Plastie en Z, pied, non étendue
86.73.23↔	Plastie de lambeau insulaire de la main, étendue	86.74.99↔	Fixation de lambeau pédiculé ou libre à un autre site, autre
86.73.24↔	Plastie en Z de la main, étendue	86.75.00↔	Révision de lambeau pédiculé ou libre, SAP
86.73.29↔	Autre plastie de lambeau locale de la main	86.75.10↔	Révision de lambeau pédiculé ou libre ou de greffe de peau libre, tête
86.73.30↔	Fixation de lambeau libre microvascularisé et anastomosé à la main	86.75.11↔	Révision de lambeau pédiculé ou libre ou de greffe de peau libre, cou
86.73.40↔	Fixation de lambeau pédiculé régional ou de lambeau pédiculé distal à la main	86.75.12↔	Révision de lambeau pédiculé ou libre ou de greffe de peau libre, épaule et bras
86.73.80↔	Opération plastique combinée de la peau et du tissu sous-cutané de la main	86.75.13↔	Révision de lambeau pédiculé ou libre ou de greffe de peau libre, avant-bras
86.73.99↔	Fixation de lambeau pédiculé ou libre à la main, autre	86.75.14↔	Révision de lambeau pédiculé ou libre ou de greffe de peau libre, main
86.74.00↔	Fixation de lambeau pédiculé ou libre à un autre site, SAP	86.75.15↔	Révision de lambeau pédiculé ou libre ou de greffe de peau libre, paroi thoracique et dos
86.74.10↔	Plastie d'avancement, tête (sauf lèvres et bouche), non étendue	86.75.16↔	Révision de lambeau pédiculé ou libre ou de greffe de peau libre, région abdominale
86.74.11↔	Plastie d'avancement, cou, non étendue	86.75.17↔	Révision de lambeau pédiculé ou libre ou de greffe de peau libre, membre inférieur
86.74.12↔	Plastie d'avancement, épaule et bras, non étendue	86.75.19↔	Révision de lambeau pédiculé ou libre ou de greffe de peau libre, autre site
86.74.13↔	Plastie d'avancement, avant-bras, non étendue	86.75.99↔	Révision de lambeau pédiculé ou libre, autre
86.74.14↔	Plastie d'avancement, paroi thoracique et dos, non étendue	86.76.00↔	Fixation de lambeau pédiculé ou libre à un autre site, étendue, SAP
86.74.15↔	Plastie d'avancement, région abdominale, non étendue	86.76.10↔	Plastie d'avancement, tête (sauf lèvres et bouche), étendue
86.74.16↔	Plastie d'avancement, région inguino-génitale, non étendue	86.76.11↔	Plastie d'avancement, cou, étendue
86.74.17↔	Plastie d'avancement, fesses, non étendue	86.76.12↔	Plastie d'avancement, épaule et bras, étendue
86.74.18↔	Plastie d'avancement, cuisse et jambe, non étendue	86.76.13↔	Plastie d'avancement, avant-bras, étendue
86.74.19↔	Plastie d'avancement d'autre site, non étendue	86.76.14↔	Plastie d'avancement, paroi thoracique et dos, étendue
86.74.1a↔	Plastie d'avancement, pied, non étendue	86.76.15↔	Plastie d'avancement, région abdominale, étendue
86.74.20↔	Plastie de glissement-rotation, tête (sauf lèvres et bouche), non étendue	86.76.16↔	Plastie d'avancement, région inguino-génitale, étendue
86.74.21↔	Plastie de glissement-rotation, cou, non étendue	86.76.17↔	Plastie d'avancement, fesses, étendue
86.74.22↔	Plastie de glissement-rotation, épaule et bras, non étendue	86.76.19↔	Plastie d'avancement d'autre site, étendue
86.74.23↔	Plastie de glissement-rotation, avant-bras, non étendue	86.76.1a↔	Plastie d'avancement, cuisse et jambe, étendue
86.74.25↔	Plastie de glissement-rotation, paroi thoracique et dos, non étendue	86.76.1b↔	Plastie d'avancement, pied, étendue
86.74.26↔	Plastie de glissement-rotation, région abdominale, non étendue	86.76.20↔	Plastie de glissement-rotation, tête (sauf lèvres et bouche), étendue
86.74.27↔	Plastie de glissement-rotation, région inguino-génitale, non étendue	86.76.21↔	Plastie de glissement-rotation, cou, étendue
86.74.28↔	Plastie de glissement-rotation, fesses, non étendue	86.76.22↔	Plastie de glissement-rotation, épaule et bras, étendue
86.74.29↔	Plastie de glissement-rotation d'autre site, non étendue	86.76.23↔	Plastie de glissement-rotation, avant-bras, étendue
86.74.2a↔	Plastie de glissement-rotation, cuisse et jambe, non étendue	86.76.24↔	Plastie de glissement-rotation, paroi thoracique et dos, étendue
86.74.2b↔	Plastie de glissement-rotation, pied, non étendue	86.76.25↔	Plastie de glissement-rotation, région abdominale, étendue
86.74.30↔	Plastie de transposition, tête (sauf lèvres et bouche), non étendue	86.76.26↔	Plastie de glissement-rotation, région inguino-génitale, étendue
86.74.31↔	Plastie de transposition, cou, non étendue	86.76.27↔	Plastie de glissement-rotation, fesses, étendue
86.74.32↔	Plastie de transposition, épaule et bras, non étendue	86.76.28↔	Plastie de glissement-rotation, cuisse et jambe, étendue
86.74.33↔	Plastie de transposition, avant-bras, non étendue	86.76.29↔	Plastie de glissement-rotation d'autre site, étendue
86.74.34↔	Plastie de transposition, paroi thoracique et dos, non étendue	86.76.2a↔	Plastie de glissement-rotation, pied, étendue
86.74.35↔	Plastie de transposition, région abdominale, non étendue	86.76.30↔	Plastie de transposition, tête (sauf lèvres et bouche), étendue
86.74.36↔	Plastie de transposition, région inguino-génitale, non étendue	86.76.31↔	Plastie de transposition, cou, étendue
86.74.37↔	Plastie de transposition, fesses, non étendue	86.76.32↔	Plastie de transposition, épaule et bras, étendue
86.74.38↔	Plastie de transposition, cuisse et jambe, non étendue	86.76.33↔	Plastie de transposition, avant-bras, étendue
86.74.39↔	Plastie de transposition d'autre site, non étendue		
86.74.3a↔	Plastie de transposition, pied, non étendue		
86.74.40↔	Plastie de lambeau insulaire, tête (sauf lèvres et bouche), non étendue		
86.74.41↔	Plastie de lambeau insulaire, cou, non étendue		
86.74.42↔	Plastie de lambeau insulaire, épaule et bras, non étendue		

86.76.34↔	Plastie de transposition, paroi thoracique et dos, étendue	86.78.31↔	Opération plastique combinée de peau et de tissu sous-cutané, cou
86.76.35↔	Plastie de transposition, région abdominale, étendue	86.78.32↔	Opération plastique combinée de peau et de tissu sous-cutané, épaule et bras
86.76.36↔	Plastie de transposition, région inguino-génitale, étendue	86.78.33↔	Opération plastique combinée de peau et de tissu sous-cutané, avant-bras
86.76.37↔	Plastie de transposition, fesses, étendue	86.78.34↔	Opération plastique combinée de peau et de tissu sous-cutané, paroi thoracique et dos
86.76.38↔	Plastie de transposition, cuisse et jambe, étendue	86.78.35↔	Opération plastique combinée de peau et de tissu sous-cutané, région abdominale
86.76.39↔	Plastie de transposition, autre site, étendue	86.78.36↔	Opération plastique combinée de peau et de tissu sous-cutané, région inguino-génitale
86.76.3a↔	Plastie de transposition, pied, étendue	86.78.37↔	Opération plastique combinée de peau et de tissu sous-cutané, fesses
86.76.40↔	Plastie de lambeau insulaire, tête (sauf lèvres et bouche), étendue	86.78.38↔	Opération plastique combinée de peau et de tissu sous-cutané, membre inférieur
86.76.41↔	Plastie de lambeau insulaire, cou, étendue	86.78.39↔	Opération plastique combinée de peau et de tissu sous-cutané, autre site
86.76.42↔	Plastie de lambeau insulaire, épaule et bras, étendue	86.78.40↔	Fixation d'autre lambeau pédiculé ou libre, tête (sauf lèvres et bouche)
86.76.43↔	Plastie de lambeau insulaire, avant-bras, étendue	86.78.41↔	Fixation d'autre lambeau pédiculé ou libre, cou
86.76.44↔	Plastie de lambeau insulaire, paroi thoracique et dos, étendue	86.78.42↔	Fixation d'autre lambeau pédiculé ou libre, épaule et bras
86.76.45↔	Plastie de lambeau insulaire, région abdominale, étendue	86.78.43↔	Fixation d'autre lambeau pédiculé ou libre, avant-bras
86.76.46↔	Plastie de lambeau insulaire, région inguino-génitale, étendue	86.78.44↔	Fixation d'autre lambeau pédiculé ou libre, paroi thoracique et dos
86.76.47↔	Plastie de lambeau insulaire, fesses, étendue	86.78.45↔	Fixation d'autre lambeau pédiculé ou libre, région abdominale
86.76.48↔	Plastie de lambeau insulaire, cuisse et jambe, étendue	86.78.46↔	Fixation d'autre lambeau pédiculé ou libre, région inguino-génitale
86.76.49↔	Plastie de lambeau insulaire, autre site, étendue	86.78.47↔	Fixation d'autre lambeau pédiculé ou libre, fesses
86.76.4a↔	Plastie de lambeau insulaire, pied, étendue	86.78.48↔	Fixation d'autre lambeau pédiculé ou libre, membre inférieur
86.76.99↔	Fixation de lambeau pédiculé ou libre à un autre site, étendue, autre	86.78.49↔	Fixation d'autre lambeau pédiculé ou libre, autre site
86.77.00↔	Fixation avec autre plastie locale de lambeau, SAP	86.78.99↔	Autre plastie de lambeau, autre
86.77.10↔	Autre plastie locale de lambeau, tête (sauf lèvres et bouche)	86.83.00↔	Réduction de tissu adipeux, SAP
86.77.11↔	Autre plastie locale de lambeau, cou	86.83.13↔	Réduction de tissu adipeux, avant-bras
86.77.12↔	Autre plastie locale de lambeau, épaule et bras	86.83.14↔	Réduction de tissu adipeux, main
86.77.13↔	Autre plastie locale de lambeau, avant-bras	86.83.15↔	Réduction de tissu adipeux, région abdominale
86.77.14↔	Autre plastie locale de lambeau, paroi thoracique et dos	86.83.16↔	Réduction de tissu adipeux, région inguino-génitale et fesses
86.77.15↔	Autre plastie locale de lambeau, région abdominale	86.83.17↔	Réduction de tissu adipeux, membre inférieur
86.77.16↔	Autre plastie locale de lambeau, région inguino-génitale	86.83.19↔	Réduction de tissu adipeux, autre site
86.77.17↔	Autre plastie locale de lambeau, fesses	86.83.99↔	Réduction de tissu adipeux, autre
86.77.18↔	Autre plastie locale de lambeau, cuisse et jambe	86.91↔	Excision de peau pour greffe
86.77.19↔	Autre plastie locale de lambeau, autre site	86.93.00↔	Insertion d'expandeur tissulaire, SAP
86.77.1a↔	Autre plastie locale de lambeau, pied	86.93.10↔	Insertion d'expandeur tissulaire, tête
86.77.99↔	Autre fixation avec plastie locale de lambeau, autre	86.93.11↔	Insertion d'expandeur tissulaire, cou
86.78.00↔	Autre plastie de lambeau, SAP	86.93.12↔	Insertion d'expandeur tissulaire, épaule et bras
86.78.10↔	Fixation de lambeau libre microvascularisé et anastomosé, tête (sauf lèvres et bouche)	86.93.13↔	Insertion d'expandeur tissulaire, avant-bras
86.78.11↔	Fixation de lambeau libre microvascularisé et anastomosé, cou	86.93.14↔	Insertion d'expandeur tissulaire, main
86.78.12↔	Fixation de lambeau libre microvascularisé et anastomosé, épaule et bras	86.93.15↔	Insertion d'expandeur tissulaire, paroi thoracique et dos
86.78.13↔	Fixation de lambeau libre microvascularisé et anastomosé, avant-bras	86.93.16↔	Insertion d'expandeur tissulaire, région abdominale
86.78.14↔	Fixation de lambeau libre microvascularisé et anastomosé, paroi thoracique et dos	86.93.18↔	Insertion d'expandeur tissulaire, membre inférieur
86.78.15↔	Fixation de lambeau libre microvascularisé et anastomosé, région abdominale	86.93.99↔	Insertion d'expandeur tissulaire, autre
86.78.16↔	Fixation de lambeau libre microvascularisé et anastomosé, région inguino-génitale	86.94.00↔	Insertion ou remplacement de générateur d'impulsions de neurostimulateur, système à une électrode, non spécifié comme étant rechargeable, SAP
86.78.17↔	Fixation de lambeau libre microvascularisé et anastomosé, fesses	86.94.10↔	Insertion de générateur d'impulsions de neurostimulateur intracrânien, système à une électrode, non rechargeable
86.78.18↔	Fixation de lambeau libre microvascularisé et anastomosé, membre inférieur	86.94.11↔	Insertion de générateur d'impulsions de neurostimulateur épidual, système à une électrode, non rechargeable
86.78.19↔	Fixation de lambeau libre microvascularisé et anastomosé, autre site	86.94.12↔	Insertion de générateur d'impulsions de neurostimulateur périphérique, système à une électrode, non rechargeable
86.78.20↔	Fixation de lambeau pédiculé régional ou distal, tête (sauf lèvres et bouche)	86.94.20↔	Remplacement de générateur d'impulsions de neurostimulateur intracrânien, système à une électrode, non rechargeable
86.78.21↔	Fixation de lambeau pédiculé régional ou distal, cou	86.94.21↔	Remplacement de générateur d'impulsions de neurostimulateur épidual, système à une électrode, non rechargeable
86.78.22↔	Fixation de lambeau pédiculé régional ou distal, épaule et bras	86.94.22↔	Remplacement de générateur d'impulsions de neurostimulateur périphérique, système à une électrode, non rechargeable
86.78.23↔	Fixation de lambeau pédiculé régional ou distal, avant-bras	86.94.99↔	Insertion ou remplacement de générateur d'impulsions de neurostimulateur, système à une électrode, non spécifié comme étant rechargeable, autre
86.78.24↔	Fixation de lambeau pédiculé régional ou distal, paroi thoracique et dos	86.95.00↔	Insertion ou remplacement de générateur d'impulsions de neurostimulateur, système à plusieurs électrodes, non spécifié comme étant rechargeable, SAP
86.78.25↔	Fixation de lambeau pédiculé régional ou distal, région abdominale		
86.78.26↔	Fixation de lambeau pédiculé régional ou distal, région inguino-génitale		
86.78.27↔	Fixation de lambeau pédiculé régional ou distal, fesses		
86.78.28↔	Fixation de lambeau pédiculé régional ou distal, membre inférieur		
86.78.29↔	Fixation de lambeau pédiculé régional ou distal, autre site		
86.78.30↔	Opération plastique combinée de peau et de tissu sous-cutané, tête (sauf lèvres et bouche)		

86.95.10↔	Insertion de générateur d'impulsions de neurostimulateur intracrânien, système à plusieurs électrodes, non rechargeable	92.28.02↔	Radiothérapie par iode radioactif: dose thérapeutique de I-131 jusqu'à 1,2 GBq: sans administration de thyrotropine recombinante (rh-TSH)
86.95.11↔	Insertion de générateur d'impulsions de neurostimulateur épidual, système à plusieurs électrodes, non rechargeable	92.28.03↔	Radiothérapie par iode radioactif: dose thérapeutique de I-131 jusqu'à 1,2 GBq: avec administration de thyrotropine recombinante (rh-TSH)
86.95.12↔	Insertion de générateur d'impulsions de neurostimulateur périphérique, système à plusieurs électrodes, non rechargeable	92.28.04↔	Radiothérapie par iode radioactif: dose thérapeutique de I-131 de plus de 1,2 GBq à moins de 5 GBq: sans administration de thyrotropine recombinante (rh-TSH)
86.95.20↔	Remplacement de générateur d'impulsions de neurostimulateur intracrânien, système à plusieurs électrodes, non rechargeable	92.28.05↔	Radiothérapie par iode radioactif: dose thérapeutique de I-131 de plus de 1,2 GBq à moins de 5 GBq: avec administration de thyrotropine recombinante (rh-TSH)
86.95.21↔	Remplacement de générateur d'impulsions de neurostimulateur épidual, système à plusieurs électrodes, non rechargeable	92.28.06↔	Radiothérapie par iode radioactif: dose thérapeutique de I-131 de 5 GBq et plus: sans administration de thyrotropine recombinante (rh-TSH)
86.95.22↔	Remplacement de générateur d'impulsions de neurostimulateur périphérique, système à plusieurs électrodes, non rechargeable	92.28.07↔	Radiothérapie par iode radioactif: dose thérapeutique de I-131 de 5 GBq et plus: avec administration de thyrotropine recombinante (rh-TSH)
86.95.99↔	Insertion ou remplacement de générateur d'impulsions de neurostimulateur, système à plusieurs électrodes, non spécifié comme étant rechargeable, autre	92.28.11↔	Thérapie de métastases osseuses par radionucléides libres
86.97↔	Insertion ou remplacement de générateur d'impulsions de neurostimulateur, système à une électrode, rechargeable	92.28.12↔	Traitement palliatif de la douleur associée aux métastases osseuses par des radionucléides libres en intraveineuse
86.98.00↔	Insertion ou remplacement de générateur d'impulsions de neurostimulateur, système à plusieurs électrodes, rechargeable, SAP	92.28.13↔	Radiothérapie par ciblage de récepteurs avec des analogues de la somatostatine conjugués au DOTA
86.98.10↔	Insertion de générateur d'impulsions de neurostimulateur intracrânien, système à plusieurs électrodes, rechargeable	92.28.20↔	Radioimmunothérapie par 90Y-ibritumomab-tiuxétan, parentérale
86.98.11↔	Insertion de générateur d'impulsions de neurostimulateur épidual, système à plusieurs électrodes, rechargeable	92.28.21↔	Administration parentérale de I-131-MIBG (méta-iodobenzylguanidine marquée à l'iode-131)
86.98.12↔	Insertion de générateur d'impulsions de neurostimulateur périphérique, système à plusieurs électrodes, rechargeable	92.28.31↔	Radio-chimioembolisation intravasculaire sélective par le I-131-lipiodol
86.98.20↔	Remplacement de générateur d'impulsions de neurostimulateur intracrânien, système à plusieurs électrodes, rechargeable	92.28.32↔	Radiothérapie intravasculaire sélective (SIRT) par embolisation avec des microsphères marquées à l'yttrium-90
86.98.21↔	Remplacement de générateur d'impulsions de neurostimulateur épidual, système à plusieurs électrodes, rechargeable	92.28.33↔	Brachythérapie endovasculaire au rhénium-188
86.98.22↔	Remplacement de générateur d'impulsions de neurostimulateur périphérique, système à plusieurs électrodes, rechargeable	92.29.11↔	Brachythérapie interstitielle par implantation de sources radioactives amovibles dans un seul plan, faible débit de dose
86.98.99↔	Insertion ou remplacement de générateur d'impulsions de neurostimulateur, système à plusieurs électrodes, autre	92.29.12↔	Brachythérapie interstitielle par implantation de sources radioactives amovibles dans un seul plan, débit de dose pulsé (pulsed dose rate)
92.27.00↔	Implantation ou insertion d'élément radioactif (brachythérapie par des sources scellées de radionucléides), surface corporelle, site d'application autre ou non spécifié	92.29.13↔	Brachythérapie interstitielle par implantation de sources radioactives amovibles dans un seul plan, haut débit de dose
92.27.10↔	Implantation ou insertion d'élément radioactif (brachythérapie par des sources scellées de radionucléides), organes génitaux féminins, SAP	92.29.19↔	Brachythérapie interstitielle par implantation de sources radioactives amovibles dans un seul plan, autre
92.27.11↔	Implantation ou insertion d'élément radioactif (brachythérapie par des sources scellées de radionucléides), intra-utérine	92.29.21↔	Brachythérapie interstitielle par implantation de sources radioactives amovibles en fonction du volume dans plusieurs plans, faible débit de dose
92.27.12↔	Implantation ou insertion d'élément radioactif (brachythérapie par des sources scellées de radionucléides), intravaginale	92.29.22↔	Brachythérapie interstitielle par implantation de sources radioactives amovibles en fonction du volume dans plusieurs plans, débit de dose pulsé (pulsed dose rate)
92.27.13↔	Implantation ou insertion d'élément radioactif (brachythérapie par des sources scellées de radionucléides), intra-utérine et intravaginale combinée	92.29.23↔	Brachythérapie interstitielle par implantation de sources radioactives amovibles en fonction du volume dans plusieurs plans, haut débit de dose
92.27.21↔	Implantation ou insertion d'élément radioactif (brachythérapie par des sources scellées de radionucléides), surface corporelle	92.29.24↔	Brachythérapie par implantation peropératoire de sources radioactives amovibles dans plusieurs plans, haut débit de dose
92.27.22↔	Implantation ou insertion d'élément radioactif (brachythérapie par des sources scellées de radionucléides), intracavitaire	92.29.29↔	Brachythérapie interstitielle par implantation de sources radioactives amovibles en fonction du volume dans plusieurs plans, autre
92.27.23↔	Implantation ou insertion d'élément radioactif (brachythérapie par des sources scellées de radionucléides), intraluminaire	92.29.31↔	Brachythérapie interstitielle par implantation de sources radioactives permanentes (jusqu'à 10)
92.27.30↔	Implantation ou insertion d'élément radioactif (brachythérapie par des sources scellées de radionucléides), vaisseau non spécifié	92.29.32↔	Brachythérapie interstitielle par implantation de sources radioactives permanentes (de 10 à 15)
92.27.31↔	Implantation ou insertion d'élément radioactif (brachythérapie par des sources scellées de radionucléides), vaisseau coronaire	92.29.33↔	Brachythérapie interstitielle par implantation de sources radioactives permanentes (de 16 à 20)
92.27.39↔	Implantation ou insertion d'élément radioactif (brachythérapie par des sources scellées de radionucléides), autre vaisseau	92.29.34↔	Brachythérapie interstitielle par implantation de sources radioactives permanentes (de 21 à 25)
92.27.40↔	Implantation ou insertion peropératoires d'élément radioactif (brachythérapie par des sources scellées de radionucléides)	92.29.35↔	Brachythérapie interstitielle par implantation de sources radioactives permanentes (de 26 à 30)
92.27.70↔	Moulages radioactifs, SAP	92.29.36↔	Brachythérapie interstitielle par implantation de sources radioactives permanentes (de 31 à 35)
92.27.71↔	Moulages radioactifs: construction et application de moulage radioactif superficiel	92.29.37↔	Brachythérapie interstitielle par implantation de sources radioactives permanentes (de 36 à 40)
92.27.72↔	Moulages radioactifs: construction et pose d'applicateur non utilisé sur la surface corporelle	92.29.38↔	Brachythérapie interstitielle par implantation de sources radioactives permanentes (de 41 à 45)
92.27.73↔	Moulages radioactifs: construction et pose d'applicateur oculaire	92.29.39↔	Brachythérapie interstitielle par implantation de sources radioactives permanentes (de 46 à 50)
92.27.79↔	Autres moulages radioactifs		
92.28.00↔	Injection ou instillation de radio-isotope, SAP		
92.28.01↔	Instillation d'un radionucléide libre dans l'articulation		

92.29.3a↔	Brachythérapie interstitielle par implantation de sources radioactives permanentes (de 51 à 55)	92.29.3d↔	Brachythérapie interstitielle par implantation de sources radioactives permanentes (de 66 à 70)
92.29.3b↔	Brachythérapie interstitielle par implantation de sources radioactives permanentes (de 56 à 60)	92.29.3e↔	Brachythérapie interstitielle par implantation de sources radioactives permanentes (plus de 70)
92.29.3c↔	Brachythérapie interstitielle par implantation de sources radioactives permanentes (de 61 à 65)		

ADRG B15**Radiothérapie pour maladies et troubles du système nerveux, plus d'un jour d'hospitalisation, plus de 10 séances d'irradiation**

Au moins 11 procédures dans le tableau B15-1 et Durée de séjour > 1 jour

DRG B15Z**Radiothérapie pour maladies et troubles du système nerveux, plus d'un jour d'hospitalisation, plus de 10 séances d'irradiation****procédure B15-1**

92.22.11↔	Radiothérapie peropératoire par rayons X, jusqu'à 300 kV	92.25.12↔	Téléradiothérapie par électron, accélérateur linéaire, jusqu'à 2 champs d'irradiation, positionnement guidé par l'image
92.22.12↔	Radiothérapie peropératoire par rayons X, 300 kV - < 1 MV	92.25.13↔	Téléradiothérapie par électron, accélérateur linéaire, plus de 2 champs d'irradiation, positionnement guidé par l'image
92.22.19↔	Autre radiothérapie peropératoire par rayons X	92.25.14↔	Téléradiothérapie par électron, accélérateur linéaire, radiothérapie conformationnelle en 3D, positionnement guidé par l'image
92.23.00↔	Radiothérapie de haut voltage: SAP	92.25.15↔	Téléradiothérapie par électron, accélérateur linéaire, radiothérapie avec modulation d'intensité, positionnement guidé par l'image
92.23.01↔	Appareil de télécobalt, jusqu'à 2 champs d'irradiation	92.25.21↔	Téléradiothérapie par électron, accélérateur linéaire, jusqu'à 2 champs d'irradiation, sans guidage par l'image
92.23.02↔	Appareil de télécobalt, 3 à 4 champs d'irradiation	92.25.22↔	Téléradiothérapie par électron, accélérateur linéaire, plus de 2 champs d'irradiation, sans guidage par l'image
92.23.03↔	Appareil de télécobalt plus de 4 champs d'irradiation ou radiothérapie conformationnelle en 3D	92.25.23↔	Téléradiothérapie par électron, accélérateur linéaire, radiothérapie conformationnelle en 3D, sans guidage par l'image
92.23.08↔	Radiothérapie de haut voltage: autres isotopes	92.25.24↔	Téléradiothérapie par électron, accélérateur linéaire, radiothérapie avec modulation d'intensité, sans guidage par l'image
92.23.09↔	Autre appareil de télécobalt	92.26.00↔	Autre téléradiothérapie par particule radioactive, SAP
92.24.00↔	Téléradiothérapie à photons, accélérateur linéaire, SAP	92.26.10↔	Protonthérapie, jusqu'à 2 champs d'irradiation, sans guidage par l'image
92.24.01↔	Téléradiothérapie à photons, accélérateur linéaire, irradiation large	92.26.11↔	Protonthérapie, jusqu'à 2 champs d'irradiation, positionnement guidé par l'image
92.24.02↔	Téléradiothérapie à photons, accélérateur linéaire, irradiation hémicorporelle	92.26.20↔	Protonthérapie, plus de 2 champs d'irradiation, sans guidage par l'image
92.24.03↔	Téléradiothérapie à photons, accélérateur linéaire, irradiation corporelle totale	92.26.21↔	Protonthérapie, plus de 2 champs d'irradiation, positionnement guidé par l'image
92.24.04↔	Téléradiothérapie à photons, accélérateur linéaire, radiothérapie peropératoire	92.26.99↔	Autre téléradiothérapie par particule radioactive, autre
92.24.09↔	Téléradiothérapie à photons, accélérateur linéaire, autre	92.30.00↔	Radiochirurgie stéréotaxique en un temps, SAP
92.24.11↔	Téléradiothérapie à photons, accélérateur linéaire, jusqu'à 2 champs d'irradiation: positionnement guidé par l'image (IGRT)	92.30.01↔	Radiochirurgie stéréotaxique, en un temps: cérébrale, SAP
92.24.12↔	Téléradiothérapie à photons, accélérateur linéaire, plus de 2 champs d'irradiation: positionnement guidé par l'image (IGRT)	92.30.02↔	Radiochirurgie stéréotaxique, en un temps: extracérébrale, SAP
92.24.13↔	Téléradiothérapie à photons, accélérateur linéaire, radiothérapie conformationnelle en 3D: positionnement guidé par l'image (IGRT)	92.30.20↔	Radiochirurgie stéréotaxique, en un temps: cérébrale, radiothérapie à intensité modulée
92.24.14↔	Téléradiothérapie à photons, accélérateur linéaire, radiothérapie avec modulation d'intensité: positionnement guidé par l'image (IGRT)	92.30.21↔	Radiochirurgie stéréotaxique, en un temps: cérébrale, Intensity Modulated Arc Therapy (IMAT).
92.24.21↔	Téléradiothérapie à photons, accélérateur linéaire, jusqu'à 2 champs d'irradiation: sans guidage par l'image	92.30.22↔	Radiochirurgie stéréotaxique, en un temps: cérébrale, guidée par l'image
92.24.22↔	Téléradiothérapie à photons, accélérateur linéaire, plus de 2 champs d'irradiation: sans guidage par l'image	92.30.30↔	Radiochirurgie stéréotaxique, en un temps: extracérébrale, radiothérapie avec modulation d'intensité
92.24.23↔	Téléradiothérapie à photons, accélérateur linéaire, radiothérapie conformationnelle en 3D: sans guidage par l'image	92.30.31↔	Radiochirurgie stéréotaxique, en un temps: extracérébrale, Intensity Modulated Arc Therapy (IMAT).
92.24.24↔	Téléradiothérapie à photons, accélérateur linéaire, radiothérapie avec modulation d'intensité: sans guidage par l'image	92.30.32↔	Radiochirurgie stéréotaxique, en un temps: extracérébrale, guidée par l'image
92.24.30↔	Téléradiothérapie à photons: radiothérapie hautement complexe à l'aide d'équipements spécialisés	92.30.99↔	Radiochirurgie stéréotaxique, en un temps, autre
92.25.00↔	Téléradiothérapie par électron, accélérateur linéaire, SAP	92.31.00↔	Radiochirurgie à photons non spécifiée, cérébrale
92.25.01↔	Téléradiothérapie par électron, accélérateur linéaire, irradiation large	92.31.10↔	Radiochirurgie à photons non spécifiée, extracérébrale
92.25.02↔	Téléradiothérapie par électron, accélérateur linéaire, irradiation hémicorporelle	92.32.00↔	Radiochirurgie photonique multisources, SAP
92.25.03↔	Téléradiothérapie par électron, accélérateur linéaire, irradiation corporelle totale	92.32.01↔	Radiochirurgie photonique multisources: gamma-knife
92.25.04↔	Téléradiothérapie par électron, accélérateur linéaire, radiothérapie peropératoire	92.33.00↔	Radiochirurgie aux particules, SAP
92.25.09↔	Téléradiothérapie par électron, accélérateur linéaire, autre	92.33.01↔	Autre radiothérapie de haut voltage: radiochirurgie stéréotaxique, en un temps, cérébrale
92.25.11↔	Téléradiothérapie par électron, accélérateur linéaire, positionnement guidé par l'image		

92.33.11↔	Autre radiothérapie de haut voltage: radiochirurgie stéréotaxique, en un temps, extracérébrale	92.39.29↔	Autre radiothérapie de haut voltage, radiochirurgie stéréotaxique, fractionnée, extracérébrale, autre
92.39.01↔	Autre radiothérapie de haut voltage, radiochirurgie stéréotaxique, fractionnée, cérébrale, SAP	92.39.30↔	Autre radiothérapie de haut voltage, radiochirurgie stéréotaxique, fractionnée: extracérébrale, radiothérapie avec modulation d'intensité
92.39.11↔	Autre radiothérapie de haut voltage, radiochirurgie stéréotaxique, fractionnée, extracérébrale, SAP	92.39.31↔	Autre radiothérapie de haut voltage, radiochirurgie stéréotaxique, fractionnée: extracérébrale, Intensity Modulated Arc Therapy (IMAT).
92.39.20↔	Autre radiothérapie de haut voltage, radiochirurgie stéréotaxique, fractionnée: cérébrale, radiothérapie à intensité modulée	92.39.32↔	Autre radiothérapie de haut voltage, radiochirurgie stéréotaxique, fractionnée: extracérébrale, guidée par l'image
92.39.21↔	Autre radiothérapie de haut voltage, radiochirurgie stéréotaxique, fractionnée: cérébrale, Intensity Modulated Arc Therapy (IMAT).	92.39.39↔	Autre radiothérapie de haut voltage, radiochirurgie stéréotaxique, fractionnée, extracérébrale, autre
92.39.22↔	Autre radiothérapie de haut voltage, radiochirurgie stéréotaxique, fractionnée: cérébrale, guidée par l'image	92.41↔	Radiothérapie par électrons peropérateur

ADRG B16**Radiothérapie pour maladies et troubles du système nerveux, plus d'un jour d'hospitalisation, moins de 11 séances d'irradiation**

Procédure dans le tableau B16-1 et Durée de séjour > 1 jour

DRG B16Z**Radiothérapie pour maladies et troubles du système nerveux, plus d'un jour d'hospitalisation, moins de 11 séances d'irradiation****procédure B16-1**

92.20↔	Perfusion d'isotope radioactif liquide	92.24.30↔	Téléradiothérapie à photons: radiothérapie hautement complexe à l'aide d'équipements spécialisés
92.21.00↔	Radiothérapie superficielle: SAP	92.25.00↔	Téléradiothérapie par électron, accélérateur linéaire, SAP
92.21.01↔	Radiothérapie superficielle: jusqu'à 2 champs d'irradiation	92.25.01↔	Téléradiothérapie par électron, accélérateur linéaire, irradiation large
92.21.02↔	Radiothérapie superficielle: plus de 2 champs d'irradiation	92.25.02↔	Téléradiothérapie par électron, accélérateur linéaire, irradiation hémicorporelle
92.22.00↔	Radiothérapie en orthovoltage: SAP	92.25.03↔	Téléradiothérapie par électron, accélérateur linéaire, irradiation corporelle totale
92.22.01↔	Radiothérapie en orthovoltage: jusqu'à 2 champs d'irradiation	92.25.04↔	Téléradiothérapie par électron, accélérateur linéaire, radiothérapie peropérateur
92.22.02↔	Radiothérapie en orthovoltage: plus de 2 champs d'irradiation	92.25.09↔	Téléradiothérapie par électron, accélérateur linéaire, autre
92.22.11↔	Radiothérapie peropérateur par rayons X, jusqu'à 300 kV	92.25.11↔	Téléradiothérapie par électron, accélérateur linéaire, positionnement guidé par l'image
92.22.12↔	Radiothérapie peropérateur par rayons X, 300 kV - < 1 MV	92.25.12↔	Téléradiothérapie par électron, accélérateur linéaire, jusqu'à 2 champs d'irradiation, positionnement guidé par l'image
92.22.19↔	Autre radiothérapie peropérateur par rayons X	92.25.13↔	Téléradiothérapie par électron, accélérateur linéaire, plus de 2 champs d'irradiation, positionnement guidé par l'image
92.23.00↔	Radiothérapie de haut voltage: SAP	92.25.14↔	Téléradiothérapie par électron, accélérateur linéaire, radiothérapie conformationnelle en 3D, positionnement guidé par l'image
92.23.01↔	Appareil de télécobalt, jusqu'à 2 champs d'irradiation	92.25.15↔	Téléradiothérapie par électron, accélérateur linéaire, radiothérapie avec modulation d'intensité, positionnement guidé par l'image
92.23.02↔	Appareil de télécobalt, 3 à 4 champs d'irradiation	92.25.21↔	Téléradiothérapie par électron, accélérateur linéaire, jusqu'à 2 champs d'irradiation, sans guidage par l'image
92.23.03↔	Appareil de télécobalt plus de 4 champs d'irradiation ou radiothérapie conformationnelle en 3D	92.25.22↔	Téléradiothérapie par électron, accélérateur linéaire, plus de 2 champs d'irradiation, sans guidage par l'image
92.23.08↔	Radiothérapie de haut voltage: autres isotopes	92.25.23↔	Téléradiothérapie par électron, accélérateur linéaire, radiothérapie conformationnelle en 3D, sans guidage par l'image
92.23.09↔	Autre appareil de télécobalt	92.25.24↔	Téléradiothérapie par électron, accélérateur linéaire, radiothérapie avec modulation d'intensité, sans guidage par l'image
92.24.00↔	Téléradiothérapie à photons, accélérateur linéaire, SAP	92.26.00↔	Autre téléradiothérapie par particule radioactive, SAP
92.24.01↔	Téléradiothérapie à photons, accélérateur linéaire, irradiation large	92.26.10↔	Protonthérapie, jusqu'à 2 champs d'irradiation, sans guidage par l'image
92.24.02↔	Téléradiothérapie à photons, accélérateur linéaire, irradiation hémicorporelle	92.26.11↔	Protonthérapie, jusqu'à 2 champs d'irradiation, positionnement guidé par l'image
92.24.03↔	Téléradiothérapie à photons, accélérateur linéaire, irradiation corporelle totale	92.26.20↔	Protonthérapie, plus de 2 champs d'irradiation, sans guidage par l'image
92.24.04↔	Téléradiothérapie à photons, accélérateur linéaire, radiothérapie peropérateur	92.26.21↔	Protonthérapie, plus de 2 champs d'irradiation, positionnement guidé par l'image
92.24.09↔	Téléradiothérapie à photons, accélérateur linéaire, autre	92.26.99↔	Autre téléradiothérapie par particule radioactive, autre
92.24.11↔	Téléradiothérapie à photons, accélérateur linéaire, jusqu'à 2 champs d'irradiation: positionnement guidé par l'image (IGRT)	92.27.00↔	Implantation ou insertion d'élément radioactif (brachythérapie par des sources scellées de radionucléides), surface corporelle, site d'application autre ou non spécifié
92.24.12↔	Téléradiothérapie à photons, accélérateur linéaire, plus de 2 champs d'irradiation: positionnement guidé par l'image (IGRT)		
92.24.13↔	Téléradiothérapie à photons, accélérateur linéaire, radiothérapie conformationnelle en 3D: positionnement guidé par l'image (IGRT)		
92.24.14↔	Téléradiothérapie à photons, accélérateur linéaire, radiothérapie avec modulation d'intensité: positionnement guidé par l'image (IGRT)		
92.24.21↔	Téléradiothérapie à photons, accélérateur linéaire, jusqu'à 2 champs d'irradiation: sans guidage par l'image		
92.24.22↔	Téléradiothérapie à photons, accélérateur linéaire, plus de 2 champs d'irradiation: sans guidage par l'image		
92.24.23↔	Téléradiothérapie à photons, accélérateur linéaire, radiothérapie conformationnelle en 3D: sans guidage par l'image		
92.24.24↔	Téléradiothérapie à photons, accélérateur linéaire, radiothérapie avec modulation d'intensité: sans guidage par l'image		

92.27.10↔	Implantation ou insertion d'élément radioactif (brachythérapie par des sources scellées de radionucléides), organes génitaux féminins, SAP	92.29.12↔	Brachythérapie interstitielle par implantation de sources radioactives amovibles dans un seul plan, débit de dose pulsé (pulsed dose rate)
92.27.11↔	Implantation ou insertion d'élément radioactif (brachythérapie par des sources scellées de radionucléides), intra-utérine	92.29.13↔	Brachythérapie interstitielle par implantation de sources radioactives amovibles dans un seul plan, haut débit de dose
92.27.12↔	Implantation ou insertion d'élément radioactif (brachythérapie par des sources scellées de radionucléides), intravaginale	92.29.19↔	Brachythérapie interstitielle par implantation de sources radioactives amovibles dans un seul plan, autre
92.27.13↔	Implantation ou insertion d'élément radioactif (brachythérapie par des sources scellées de radionucléides), intra-utérine et intravaginale combinée	92.29.21↔	Brachythérapie interstitielle par implantation de sources radioactives amovibles en fonction du volume dans plusieurs plans, faible débit de dose
92.27.21↔	Implantation ou insertion d'élément radioactif (brachythérapie par des sources scellées de radionucléides), surface corporelle	92.29.22↔	Brachythérapie interstitielle par implantation de sources radioactives amovibles en fonction du volume dans plusieurs plans, débit de dose pulsé (pulsed dose rate)
92.27.22↔	Implantation ou insertion d'élément radioactif (brachythérapie par des sources scellées de radionucléides), intracavitaire	92.29.23↔	Brachythérapie interstitielle par implantation de sources radioactives amovibles en fonction du volume dans plusieurs plans, haut débit de dose
92.27.23↔	Implantation ou insertion d'élément radioactif (brachythérapie par des sources scellées de radionucléides), intraluminaire	92.29.24↔	Brachythérapie par implantation peropératoire de sources radioactives amovibles dans plusieurs plans, haut débit de dose
92.27.30↔	Implantation ou insertion d'élément radioactif (brachythérapie par des sources scellées de radionucléides), vaisseau non spécifié	92.29.29↔	Brachythérapie interstitielle par implantation de sources radioactives amovibles en fonction du volume dans plusieurs plans, autre
92.27.31↔	Implantation ou insertion d'élément radioactif (brachythérapie par des sources scellées de radionucléides), vaisseau coronaire	92.29.31↔	Brachythérapie interstitielle par implantation de sources radioactives permanentes (jusqu'à 10)
92.27.39↔	Implantation ou insertion d'élément radioactif (brachythérapie par des sources scellées de radionucléides), autre vaisseau	92.29.32↔	Brachythérapie interstitielle par implantation de sources radioactives permanentes (de 10 à 15)
92.27.40↔	Implantation ou insertion peropératoires d'élément radioactif (brachythérapie par des sources scellées de radionucléides)	92.29.33↔	Brachythérapie interstitielle par implantation de sources radioactives permanentes (de 16 à 20)
92.27.70↔	Moulages radioactifs, SAP	92.29.34↔	Brachythérapie interstitielle par implantation de sources radioactives permanentes (de 21 à 25)
92.27.71↔	Moulages radioactifs: construction et application de moulage radioactif superficiel	92.29.35↔	Brachythérapie interstitielle par implantation de sources radioactives permanentes (de 26 à 30)
92.27.72↔	Moulages radioactifs: construction et pose d'applicateur non utilisé sur la surface corporelle	92.29.36↔	Brachythérapie interstitielle par implantation de sources radioactives permanentes (de 31 à 35)
92.27.73↔	Moulages radioactifs: construction et pose d'applicateur oculaire	92.29.37↔	Brachythérapie interstitielle par implantation de sources radioactives permanentes (de 36 à 40)
92.27.79↔	Autres moulages radioactifs	92.29.38↔	Brachythérapie interstitielle par implantation de sources radioactives permanentes (de 41 à 45)
92.28.00↔	Injection ou instillation de radio-isotope, SAP	92.29.39↔	Brachythérapie interstitielle par implantation de sources radioactives permanentes (de 46 à 50)
92.28.01↔	Instillation d'un radionucléide libre dans l'articulation	92.29.3a↔	Brachythérapie interstitielle par implantation de sources radioactives permanentes (de 51 à 55)
92.28.02↔	Radiothérapie par iode radioactif: dose thérapeutique de I-131 jusqu'à 1,2 GBq: sans administration de thyroïdine recombinante (rh-TSH)	92.29.3b↔	Brachythérapie interstitielle par implantation de sources radioactives permanentes (de 56 à 60)
92.28.03↔	Radiothérapie par iode radioactif: dose thérapeutique de I-131 jusqu'à 1,2 GBq: avec administration de thyroïdine recombinante (rh-TSH)	92.29.3c↔	Brachythérapie interstitielle par implantation de sources radioactives permanentes (de 61 à 65)
92.28.04↔	Radiothérapie par iode radioactif: dose thérapeutique de I-131 de plus de 1,2 GBq à moins de 5 GBq: sans administration de thyroïdine recombinante (rh-TSH)	92.29.3d↔	Brachythérapie interstitielle par implantation de sources radioactives permanentes (de 66 à 70)
92.28.05↔	Radiothérapie par iode radioactif: dose thérapeutique de I-131 de plus de 1,2 GBq à moins de 5 GBq: avec administration de thyroïdine recombinante (rh-TSH)	92.29.3e↔	Brachythérapie interstitielle par implantation de sources radioactives permanentes (plus de 70)
92.28.06↔	Radiothérapie par iode radioactif: dose thérapeutique de I-131 de 5 GBq et plus: sans administration de thyroïdine recombinante (rh-TSH)	92.29.40↔	Brachythérapie par applicateurs superficiels, SAP
92.28.07↔	Radiothérapie par iode radioactif: dose thérapeutique de I-131 de 5 GBq et plus: avec administration de thyroïdine recombinante (rh-TSH)	92.29.49↔	Autre brachythérapie par applicateurs superficiels
92.28.11↔	Thérapie de métastases osseuses par radionucléides libres	92.29.51↔	Enlèvement de sources scellées de radionucléides ou d'applicateurs inactifs sous anesthésie
92.28.12↔	Traitement palliatif de la douleur associée aux métastases osseuses par des radionucléides libres en intraveineuse	92.29.60↔	Construction et adaptation d'aides de fixation et d'aides thérapeutiques pour la radiothérapie, dispositif de fixation, SAP
92.28.13↔	Radiothérapie par ciblage de récepteurs avec des analogues de la somatostatine conjugués au DOTA	92.29.61↔	Construction et adaptation d'aides de fixation et d'aides thérapeutiques pour la radiothérapie, dispositif de fixation, simple
92.28.20↔	Radioimmunothérapie par 90Y-ibritumomab-tiuxétan, parentérale	92.29.62↔	Construction et adaptation d'aides de fixation et d'aides thérapeutiques pour la radiothérapie, dispositif de fixation, difficulté moyenne
92.28.21↔	Administration parentérale de I-131-MIBG (méta-iodobenzylguanidine marquée à l'iode-131)	92.29.63↔	Construction et adaptation d'aides de fixation et d'aides thérapeutiques pour la radiothérapie, dispositif de fixation, complexe
92.28.31↔	Radio-chimioembolisation intravasculaire sélective par le I-131-lipiodol	92.29.64↔	Construction et adaptation d'aides de fixation et d'aides thérapeutiques pour la radiothérapie, aides thérapeutiques
92.28.32↔	Radiothérapie intravasculaire sélective (SIRT) par embolisation avec des microsphères marquées à l'yttrium-90	92.29.65↔	Construction et adaptation d'aides de fixation et d'aides thérapeutiques pour la radiothérapie, blocs individuels ou collimateur multilames (MLC)
92.28.33↔	Brachythérapie endovasculaire au rhénium-188	92.29.69↔	Construction et adaptation d'aides de fixation et d'aides thérapeutiques pour la radiothérapie, autres
92.29.00↔	Brachythérapie par des sources scellées de radionucléides, SAP	92.29.70↔	Simulation d'irradiation pour radiothérapie externe et brachythérapie, SAP
92.29.09↔	Autre brachythérapie par des sources scellées de radionucléides		
92.29.11↔	Brachythérapie interstitielle par implantation de sources radioactives amovibles dans un seul plan, faible débit de dose		

92.29.71↔	Simulation d'irradiation pour radiothérapie externe et brachythérapie: simulation guidée par CT pour la radiothérapie externe	92.30.22↔	Radiochirurgie stéréotaxique, en un temps: cérébrale, guidée par l'image
92.29.72↔	Simulation d'irradiation pour radiothérapie externe et brachythérapie, simulation guidée par CT pour la brachythérapie	92.30.30↔	Radiochirurgie stéréotaxique, en un temps: extracérébrale, radiothérapie avec modulation d'intensité
92.29.73↔	Simulation d'irradiation pour radiothérapie externe et brachythérapie, détermination du champ à l'aide d'un simulateur de radiothérapie, sans planification 3D	92.30.31↔	Radiochirurgie stéréotaxique, en un temps: extracérébrale, Intensity Modulated Arc Therapy (IMAT).
92.29.74↔	Simulation d'irradiation pour radiothérapie externe et brachythérapie, détermination du champ à l'aide d'un simulateur de radiothérapie, avec planification 3D	92.30.32↔	Radiochirurgie stéréotaxique, en un temps: extracérébrale, guidée par l'image
92.29.79↔	Simulation d'irradiation pour radiothérapie externe et brachythérapie, autre	92.30.99↔	Radiochirurgie stéréotaxique, en un temps, autre
92.29.80↔	Planification d'irradiation pour radiothérapie percutanée et brachythérapie, SAP	92.31.00↔	Radiochirurgie à photons non spécifiée, cérébrale
92.29.81↔	Planification d'irradiation pour radiothérapie percutanée et brachythérapie, planification pour radiothérapie avec modulation d'intensité	92.31.10↔	Radiochirurgie à photons non spécifiée, extracérébrale
92.29.82↔	Planification d'irradiation pour radiothérapie percutanée et brachythérapie, planification pour radiothérapie avec fusion d'images CT/IRM	92.32.00↔	Radiochirurgie photonique multisources, SAP
92.29.83↔	Planification d'irradiation pour radiothérapie percutanée et brachythérapie, planification pour brachythérapie, moyennement complexe	92.32.01↔	Radiochirurgie photonique multisources: gamma-knife
92.29.84↔	Planification d'irradiation pour radiothérapie percutanée et brachythérapie, planification pour brachythérapie, complexe	92.33.00↔	Radiochirurgie aux particules, SAP
92.29.85↔	Planification d'irradiation pour radiothérapie percutanée et brachythérapie, sans planification dosimétrique individuelle	92.33.01↔	Autre radiothérapie de haut voltage: radiochirurgie stéréotaxique, en un temps, cérébrale
92.29.86↔	Planification d'irradiation pour radiothérapie percutanée et brachythérapie, planification pour radiothérapie percutanée, avec planification dosimétrique individuelle	92.33.11↔	Autre radiothérapie de haut voltage: radiochirurgie stéréotaxique, en un temps, extracérébrale
92.29.87↔	Planification d'irradiation pour radiothérapie percutanée et brachythérapie, planification pour radiothérapie avec fusion d'images CT/TEP	92.39.01↔	Autre radiothérapie de haut voltage, radiochirurgie stéréotaxique, fractionnée, cérébrale, SAP
92.29.88↔	Planification d'irradiation pour radiothérapie percutanée et brachythérapie, planification pour radiothérapie avec fusion d'images CT/IRM/TEP	92.39.11↔	Autre radiothérapie de haut voltage, radiochirurgie stéréotaxique, fractionnée, extracérébrale, SAP
92.29.89↔	Planification d'irradiation pour radiothérapie percutanée et brachythérapie, autre	92.39.20↔	Autre radiothérapie de haut voltage, radiochirurgie stéréotaxique, fractionnée: cérébrale, radiothérapie à intensité modulée
92.30.00↔	Radiochirurgie stéréotaxique en un temps, SAP	92.39.21↔	Autre radiothérapie de haut voltage, radiochirurgie stéréotaxique, fractionnée: cérébrale, Intensity Modulated Arc Therapy (IMAT).
92.30.01↔	Radiochirurgie stéréotaxique, en un temps: cérébrale, SAP	92.39.22↔	Autre radiothérapie de haut voltage, radiochirurgie stéréotaxique, fractionnée: cérébrale, guidée par l'image
92.30.02↔	Radiochirurgie stéréotaxique, en un temps: extracérébrale, SAP	92.39.29↔	Autre radiothérapie de haut voltage, radiochirurgie stéréotaxique, fractionnée, extracérébrale, autre
92.30.20↔	Radiochirurgie stéréotaxique, en un temps: cérébrale, radiothérapie à intensité modulée	92.39.30↔	Autre radiothérapie de haut voltage, radiochirurgie stéréotaxique, fractionnée: extracérébrale, radiothérapie avec modulation d'intensité
92.30.21↔	Radiochirurgie stéréotaxique, en un temps: cérébrale, Intensity Modulated Arc Therapy (IMAT).	92.39.31↔	Autre radiothérapie de haut voltage, radiochirurgie stéréotaxique, fractionnée: extracérébrale, Intensity Modulated Arc Therapy (IMAT).
		92.39.32↔	Autre radiothérapie de haut voltage, radiochirurgie stéréotaxique, fractionnée: extracérébrale, guidée par l'image
		92.39.39↔	Autre radiothérapie de haut voltage, radiochirurgie stéréotaxique, fractionnée, extracérébrale, autre
		92.41↔	Radiothérapie par électrons peropérateur

ADRG B17**Interventions sur les nerfs périphériques, les nerfs cérébraux ou d'autres parties du système nerveux**

Au moins un(e) procédure dans le tableau B17-4 ou diagnostic principal dans le tableau B17-1 et procédure dans le tableau B17-5

DRG B17A**Interventions sur les nerfs périphériques, les nerfs cérébraux ou d'autres parties du syst. nerveux avec CC extrêmement sévères ou diagnostic de complication**

Diagnostic principal dans le tableau B17-2 ou au moins un(e) procédure dans le tableau B17-4 et (PCCL > 3 ou diagnostic dans le tableau B17-3)

DRG B17B**Interventions sur les nerfs périphériques, les nerfs cérébraux ou d'autres parties du système nerveux sans CC extrêmement sévères ni diagnostic de complication, avec intervention complexe**

Procédure dans le tableau B17-6

DRG B17C**Interventions sur les nerfs périphériques, les nerfs cérébraux ou d'autres parties du système nerveux sans CC extrêmement sévères ni diagnostic de complication, sans intervention complexe**

diagnostic principal B17-1

G11.0	Ataxie congénitale non progressive	G40.5	Syndromes épileptiques particuliers
G11.1	Ataxie cérébelleuse à début précoce	G40.6	Crise de grand mal, sans précision (avec ou sans petit mal)
G11.2	Ataxie cérébelleuse tardive	G40.7	Petit mal, sans crises de grand mal, sans précision
G11.3	Ataxie cérébelleuse avec défaut de réparation de l'ADN	G40.8	Autres épilepsies
G11.4	Paraplégie spastique héréditaire	G40.9	Epilepsie, sans précision
G11.8	Autres ataxies héréditaires	G41.0	Etat de grand mal épileptique
G11.9	Ataxie héréditaire, sans précision	G41.1	Etat de petit mal épileptique
G12.0	Amyotrophie spinale infantile, type I [Werdnig-Hoffman]	G41.2	Etat de mal épileptique partiel complexe
G12.1	Autres amyotrophies spinales héréditaires	G41.8	Autres états de mal épileptique
G12.2	Maladies du neurone moteur	G41.9	Etat de mal épileptique, sans précision
G12.8	Autres amyotrophies spinales et syndromes apparentés	G43.0	Migraine sans aura [migraine commune]
G12.9	Amyotrophie spinale, sans précision	G43.1	Migraine avec aura [migraine classique]
G21.0	Syndrome malin des neuroleptiques	G43.2	Etat de mal migraineux
G21.1	Autres syndromes secondaires parkinsoniens dus à des médicaments	G43.3	Migraine compliquée
G23.1	Ophthalmoplégie supranucléaire progressive [maladie de Steele-Richardson-Olszewski]	G43.8	Autres migraines
G25.80	Mouvements périodiques des jambes au cours du sommeil (Periodic Limb Movements in Sleep [PLMS])	G43.9	Migraine, sans précision
G25.81	Syndrome de(s) jambes sans repos [Restless Legs Syndrome]	G44.0	Syndrome d'algie vasculaire de la face
G25.88	Autres syndromes précisés extrapyramidaux et troubles de la motricité	G44.1	Céphalée vasculaire, non classée ailleurs
G35.0	Première manifestation d'une sclérose en plaques	G44.4	Céphalée médicamenteuse, non classée ailleurs
G35.10	Sclérose en plaques rémittente (évolution par poussées): Sans mention d'exacerbation aiguë ou de progression	G45.02	Syndrome vertébro-basilaire: Régression totale en 1 à 24 heures
G35.11	Sclérose en plaques rémittente (évolution par poussées): Avec mention d'exacerbation aiguë ou de progression	G45.03	Syndrome vertébro-basilaire: Régression totale en moins d'une heure
G35.20	Sclérose en plaques progressive d'emblée (chronique, progressive primaire): Sans mention d'exacerbation aiguë ou de progression	G45.09	Syndrome vertébro-basilaire: Évolution de la Régression non précisée
G35.21	Sclérose en plaques progressive d'emblée (chronique, progressive primaire): Avec mention d'exacerbation aiguë ou de progression	G45.12	Syndrome carotidien (hémisphérique): Régression totale en 1 à 24 heures
G35.30	Sclérose en plaques rémittente progressive (chronique, secondairement progressive): Sans mention d'exacerbation aiguë ou de progression	G45.13	Syndrome carotidien (hémisphérique): Régression totale en moins d'une heure
G35.31	Sclérose en plaques rémittente progressive (chronique, secondairement progressive): Avec mention d'exacerbation aiguë ou de progression	G45.19	Syndrome carotidien (hémisphérique): Évolution de la Régression non précisée
G35.9	Sclérose en plaques non précisée	G45.22	Accident ischémique transitoire de territoires artériels précérébraux multiples et bilatéraux: Régression totale en 1 à 24 heures
G36.0	Neuromyéélite optique [Devic]	G45.23	Accident ischémique transitoire de territoires artériels précérébraux multiples et bilatéraux: Régression totale en moins d'une heure
G36.1	Leucoencéphalite hémorragique aiguë et subaiguë [Hurst]	G45.29	Accident ischémique transitoire de territoires artériels précérébraux multiples et bilatéraux: Évolution de la Régression non précisée
G36.8	Autres affections démyélinisantes aiguës disséminées précisées	G45.42	Amnésie globale transitoire: Régression totale en 1 à 24 heures
G36.9	Affection démyélinisante aiguë disséminée, sans précision	G45.43	Amnésie globale transitoire: Régression totale en moins d'une heure
G37.0	Sclérose diffuse	G45.49	Amnésie globale transitoire: Évolution de la Régression non précisée
G37.1	Démyélinisation centrale du corps calleux	G45.82	Autres accidents ischémiques cérébraux transitoires et syndromes apparentés: Régression totale en 1 à 24 heures
G37.2	Myélinolyse centropontine	G45.83	Autres accidents ischémiques cérébraux transitoires et syndromes apparentés: Régression totale en moins d'une heure
G37.3	Myélite transverse aiguë au cours d'affections démyélinisantes du système nerveux central	G45.89	Autres accidents ischémiques cérébraux transitoires et syndromes apparentés: Évolution de la Régression non précisée
G37.4	Myélite nécrosante subaiguë [Syndrome de Foix-Alajouanine]	G45.92	Accident ischémique cérébral transitoire, sans précision: Régression totale en 1 à 24 heures
G37.5	Sclérose concentrique [Baló]	G45.93	Accident ischémique cérébral transitoire, sans précision: Régression totale en moins d'une heure
G37.8	Autres affections démyélinisantes précisées du système nerveux central	G45.99	Accident ischémique cérébral transitoire, sans précision: Évolution de la Régression non précisée
G37.9	Affection démyélinisante du système nerveux central, sans précision	G47.4	Narcolepsie et cataplexie
G40.00	Syndrome pseudo-Lennox	G50.0	Névralgie du trijumeau
G40.01	POCS (CSWS) [pointes ondes continues pendant le sommeil lent]	G50.1	Algie faciale atypique
G40.02	Epilepsie psychomotrice bénigne [crises de terreur]	G50.8	Autres affections du nerf trijumeau
G40.08	Autres épilepsies idiopathiques (partielles) localisées (focales) et syndromes épileptiques à crises initialement focales	G50.9	Affection du nerf trijumeau, sans précision
G40.09	Epilepsie idiopathique (partielle) localisée (focale) et syndromes épileptiques à crises initialement focales, sans précision	G51.0	Paralysie faciale a frigore
G40.1	Epilepsie et syndromes épileptiques symptomatiques définis par leur localisation (focale, partielle) avec crises partielles simples	G51.1	Atteinte du ganglion géniculé
G40.2	Epilepsie et syndromes épileptiques symptomatiques définis par leur localisation (focale, partielle) avec des crises partielles complexes	G51.2	Syndrome de Melkersson-Rosenthal
G40.3	Epilepsie et syndromes épileptiques généralisés idiopathiques	G51.3	Hémispasme facial clonique
G40.4	Autres épilepsies et syndromes épileptiques généralisés	G51.4	Myokymies faciales
		G51.8	Autres affections du nerf facial
		G51.9	Affection du nerf facial, sans précision
		G52.0	Affections du nerf olfactif

G52.1	Affections du nerf glossopharyngien	G72.88	Autres myopathies précisées
G52.2	Affections du nerf vagal	G72.9	Myopathie, sans précision
G52.3	Affections du nerf grand hypoglosse	G80.0	Paralysie cérébrale spastique quadriplégique
G52.7	Affections de plusieurs nerfs crâniens	G80.1	Paralysie cérébrale spastique diploplégique
G52.8	Affections d'autres nerfs crâniens précisés	G80.2	Paralysie cérébrale spastique hémiploplégique
G52.9	Affection des nerfs crâniens, sans précision	G80.3	Paralysie cérébrale dyskinétique
G54.0	Affections du plexus brachial	G80.4	Paralysie cérébrale ataxique
G54.1	Affections du plexus lombosacré	G80.8	Autres paralysies cérébrales
G54.2	Affections radiculaires cervicales, non classées ailleurs	G80.9	Paralysie cérébrale, sans précision
G54.3	Affections radiculaires thoraciques, non classées ailleurs	G81.0	Hémiploplégie flasque
G54.4	Affections radiculaires lombosacrées, non classées ailleurs	G81.1	Hémiploplégie spastique
G54.5	Névrалgie amyotrophique	G81.9	Hémiploplégie, sans précision
G54.6	Syndrome douloureux du membre fantôme	G83.0	Diploplégie des membres supérieurs
G54.7	Syndrome du membre fantôme sans élément douloureux	G83.1	Monoploplégie d'un membre inférieur
G54.8	Autres affections des racines et des plexus nerveux	G83.2	Monoploplégie d'un membre supérieur
G54.9	Affection des racines et des plexus nerveux, sans précision	G83.3	Monoploplégie, sans précision
G56.0	Syndrome du canal carpien	G83.40	Syndrome de la queue de cheval complet
G56.1	Autres lésions du nerf médian	G83.41	Syndrome de la queue de cheval incomplet
G56.2	Lésion du nerf cubital	G83.49	Syndrome de la queue de cheval, non précisé
G56.3	Lésion du nerf radial	G83.80	Syndrome d'enfermement (locked-in syndrome)
G56.4	Causalgie	G83.88	Autres syndromes paralytiques précisés
G56.8	Autres mononévrites du membre supérieur	G83.9	Syndrome paralytique, sans précision
G56.9	Mononévrite du membre supérieur, sans précision	G90.08	Autre neuropathie autonome périphérique idiopathique
G57.0	Lésion du nerf sciatique	G90.09	Neuropathie autonome périphérique idiopathique, non précisée
G57.1	Méralgie paresthésique	G90.1	Dysautonomie familiale [Riley-Day]
G57.2	Lésion du nerf fémoral	G90.2	Syndrome de Claude Bernard-Horner
G57.3	Lésion du nerf sciatique poplité externe	G90.40	Dysréflexie autonome manifestée par des crises hypertoniques
G57.4	Lésion du nerf sciatique poplité interne	G90.41	Dysréflexie autonome manifestée par des crises de transpiration
G57.5	Syndrome du canal tarsien	G90.48	Autres dysréflexies autonomes
G57.6	Lésion du nerf plantaire	G90.49	Dysréflexie autonome, non précisée
G57.8	Autres mononévrites du membre inférieur	G90.8	Autres affections du système nerveux autonome
G57.9	Mononévrite du membre inférieur, sans précision	G90.9	Affection du système nerveux autonome, sans précision
G58.0	Névrite intercostale	G92	Encéphalopathie toxique
G58.7	Mononévrite de sièges multiples	G93.0	Kystes cérébraux
G58.8	Autres mononévrites précisées	G93.1	Lésion cérébrale anoxique, non classée ailleurs
G58.9	Mononévrite, sans précision	G93.2	Hypertension intracrânienne bénigne
G60.0	Neuropathie héréditaire motrice et sensorielle	G93.4	Encéphalopathie, sans précision
G60.1	Maladie de Refsum	G93.5	Compression du cerveau
G60.2	Neuropathie associée à une ataxie héréditaire	G93.6	Œdème cérébral
G60.3	Neuropathie progressive idiopathique	G93.80	Syndrome apallique
G60.8	Autres neuropathies héréditaires et idiopathiques	G93.88	Autres affections cérébrales précisées
G60.9	Neuropathie héréditaire et idiopathique, sans précision	G93.9	Affection du cerveau, sans précision
G61.0	Syndrome de Guillain-Barré	G95.0	Syringomyélie et syringobulbie
G61.1	Neuropathie sérique	G96.0	Ecoulement de liquide céphalorachidien
G61.8	Autres polyneuropathies inflammatoires	G96.1	Affection des méninges, non classée ailleurs
G61.9	Polynévrite inflammatoire, sans précision	G96.8	Autres affections précisées du système nerveux central
G62.0	Polynévrite médicamenteuse	G96.9	Affection du système nerveux central, sans précision
G62.1	Polynévrite alcoolique	G97.0	Ecoulement de liquide céphalorachidien après rachicentèse
G62.2	Polynévrite due à d'autres agents toxiques	G97.1	Autre réaction secondaire à une rachicentèse
G62.80	Polyneuropathie de réanimation	G98	Autres affections du système nerveux, non classées ailleurs
G62.88	Autres polyneuropathies précisées	H47.1	Œdème papillaire, sans précision
G62.9	Polynévrite, sans précision	H47.4	Affections du chiasma optique
G64	Autres affections du système nerveux périphérique	H47.5	Affections des autres voies optiques
G70.0	Myasthénie	H47.6	Affections du cortex visuel
G70.1	Affections neuro-musculaires toxiques	H47.7	Affection des voies optiques, sans précision
G70.2	Myasthénie congénitale et au cours du développement	H51.2	Ophthalmoploplégie internucléaire
G70.8	Autres affections neuro-musculaires précisées	I60.0	Hémorragie sous-arachnoïdienne de la bifurcation et du siphon carotidien
G70.9	Affection neuro-musculaire, sans précision	I60.1	Hémorragie sous-arachnoïdienne de l'artère cérébrale moyenne
G71.0	Dystrophie musculaire	I60.2	Hémorragie sous-arachnoïdienne de l'artère communicante antérieure
G71.1	Affections myotoniques	I60.3	Hémorragie sous-arachnoïdienne de l'artère communicante postérieure
G71.2	Myopathies congénitales	I60.4	Hémorragie sous-arachnoïdienne de l'artère basilaire
G71.3	Myopathie mitochondriale, non classée ailleurs	I60.5	Hémorragie sous-arachnoïdienne de l'artère vertébrale
G71.8	Autres affections musculaires primitives	I60.6	Hémorragie sous-arachnoïdienne d'autres artères intracrâniennes
G71.9	Affection musculaire primitive, sans précision	I60.7	Hémorragie sous-arachnoïdienne d'une artère intracrânienne, sans précision
G72.0	Myopathie médicamenteuse	I60.8	Autres hémorragies sous-arachnoïdiennes
G72.1	Myopathie alcoolique		
G72.2	Myopathie due à d'autres agents toxiques		
G72.3	Paralysies périodiques		
G72.4	Myopathie inflammatoire, non classée ailleurs		
G72.80	Myopathie de réanimation		

I60.9	Hémorragie sous-arachnoïdienne, sans précision	M79.23	Névralgie et névrite, sans précision: Avant-bras cubitus articulation du poignet
I61.0	Hémorragie intracérébrale hémisphérique, sous-corticale	M79.24	Névralgie et névrite, sans précision: Main carpe
I61.1	Hémorragie intracérébrale hémisphérique, corticale	M79.25	Névralgie et névrite, sans précision: Région pelvienne
I61.2	Hémorragie intracérébrale hémisphérique, non précisée	M79.26	Névralgie et névrite, sans précision: Jambe péroné articulation du genou
I61.3	Hémorragie intracérébrale du tronc cérébral	M79.27	Névralgie et névrite, sans précision: Cheville et métatarse
I61.4	Hémorragie intracérébrale cérébelleuse	M79.28	Névralgie et névrite, sans précision: Autres
I61.5	Hémorragie intracérébrale intraventriculaire	M79.29	Névralgie et névrite, sans précision: Siège non précisé
I61.6	Hémorragie intracérébrale, localisations multiples	M89.00	Algoneurodystrophie: Sièges multiples
I61.8	Autres hémorragies intracérébrales	M89.01	Algoneurodystrophie: Région scapulaire
I61.9	Hémorragie intracérébrale, sans précision	M89.02	Algoneurodystrophie: Bras humérus articulation du coude
I62.00	Hémorragie sous-durale (aiguë) (non traumatique): Aiguë	M89.03	Algoneurodystrophie: Avant-bras cubitus articulation du poignet
I62.01	Hémorragie sous-durale (aiguë) (non traumatique): Subaiguë	M89.04	Algoneurodystrophie: Main carpe
I62.02	Hémorragie sous-durale (aiguë) (non traumatique): Chronique	M89.05	Algoneurodystrophie: Région pelvienne
I62.09	Hémorragie sous-durale (aiguë) (non traumatique): Non précisée	M89.06	Algoneurodystrophie: Jambe péroné articulation du genou
I62.1	Hémorragie extradurale non traumatique	M89.07	Algoneurodystrophie: Cheville et métatarse
I62.9	Hémorragie intracrânienne (non traumatique), sans précision	M89.08	Algoneurodystrophie: Autres
I63.0	Infarctus cérébral dû à une thrombose des artères précérébrales	M89.09	Algoneurodystrophie: Siège non précisé
I63.1	Infarctus cérébral dû à une embolie des artères précérébrales	P11.3	Lésion du nerf facial due à un traumatisme obstétrical
I63.2	Infarctus cérébral dû à une occlusion ou sténose des artères précérébrales, de mécanisme non précisé	P11.4	Lésion des autres nerfs crâniens due à un traumatisme obstétrical
I63.3	Infarctus cérébral dû à une thrombose des artères cérébrales	P14.0	Paralysie de Duchenne-Erb due à un traumatisme obstétrical
I63.4	Infarctus cérébral dû à une embolie des artères cérébrales	P14.1	Paralysie de Dejerine-Klumpke due à un traumatisme obstétrical
I63.5	Infarctus cérébral dû à une occlusion ou sténose des artères cérébrales, de mécanisme non précisé	P14.2	Paralysie du nerf phrénique due à un traumatisme obstétrical
I63.6	Infarctus cérébral dû à une thrombose veineuse cérébrale, non pyogène	P14.3	Autres lésions du plexus brachial dues à un traumatisme obstétrical
I63.8	Autres infarctus cérébraux	P14.8	Lésions d'autres parties du système nerveux périphérique dues à un traumatisme obstétrical
I63.9	Infarctus cérébral, sans précision	P14.9	Lésion du système nerveux périphérique due à un traumatisme obstétrical, sans précision
I64	Accident vasculaire cérébral, non précisé comme étant hémorragique ou par infarctus	P21.0	Asphyxie obstétricale grave
I65.0	Occlusion et sténose de l'artère vertébrale	P21.1	Asphyxie obstétricale légère ou modérée
I65.1	Occlusion et sténose de l'artère basilaire	P21.9	Asphyxie obstétricale, sans précision
I65.2	Occlusion et sténose de l'artère carotide	P90	Convulsions du nouveau-né
I65.3	Occlusion et sténose des artères précérébrales, multiples et bilatérales	P91.0	Ischémie cérébrale néonatale
I65.8	Occlusion et sténose d'une autre artère précérébrale	P91.1	Kystes périventriculaires acquis du nouveau-né
I65.9	Occlusion et sténose d'une artère précérébrale, sans précision	P91.2	Leucomalacie cérébrale néonatale
I66.0	Occlusion et sténose de l'artère cérébrale moyenne	P91.3	Irritabilité cérébrale du nouveau-né
I66.1	Occlusion et sténose de l'artère cérébrale antérieure	P91.4	Baisse de l'activité cérébrale du nouveau-né
I66.2	Occlusion et sténose de l'artère cérébrale postérieure	P91.5	Coma du nouveau-né
I66.3	Occlusion et sténose des artères cérébelleuses	P91.6	Encéphalopathie anoxo-ischémique [hypoxique ischémique] du nouveau-né
I66.4	Occlusion et sténose des artères cérébrales, multiples et bilatérales	P91.80	Syndrome d'enfermement et syndrome apallique chez le nouveau-né
I66.8	Occlusion et sténose d'une autre artère cérébrale	P91.88	Autres troubles cérébraux non précisés chez le nouveau-né
I66.9	Occlusion et sténose d'une artère cérébrale, sans précision	P91.9	Affection cérébrale du nouveau-né, sans précision
I67.10	Anévrisme cérébral (acquis)	P94.0	Myasthénie transitoire néonatale
I67.11	Fistule artérioveineuse cérébrale (acquise)	Q00.0	Anencéphalie
I67.2	Athérosclérose cérébrale	Q00.1	Cranio-rachischisis
I67.5	Maladie de Moyamoya	Q00.2	Iniencephalie
I67.6	Thrombose non pyogène du système veineux intracrânien	Q01.0	Encéphalocèle frontale
I67.7	Artérite cérébrale, non classée ailleurs	Q01.1	Encéphalocèle naso-frontale
I67.80	Vasospasme au cours d'hémorragie sous-arachnoïdienne	Q01.2	Encéphalocèle occipitale
I67.88	Autres maladies cérébrovasculaires précisées	Q01.8	Encéphalocèle d'autres localisations
I67.9	Maladie cérébrovasculaire, sans précision	Q01.9	Encéphalocèle, sans précision
M21.33	Poignet ou pied tombant (acquis): Avant-bras cubitus articulation du poignet	Q02	Microcéphalie
M21.50	Main et pied bot(e) ou en griffe acquis(e): Sièges multiples	Q03.0	Malformations de l'aqueduc de Sylvius
M21.54	Main et pied bot(e) ou en griffe acquis(e): Main carpe	Q03.1	Atrésie des fentes de Luschka et du foramen de Magendie
M53.0	Syndrome cervico-céphalique	Q03.8	Autres hydrocéphalies congénitales
M53.1	Syndrome cervico-brachial	Q03.9	Hydrocéphalie congénitale, sans précision
M54.10	Radiculopathie: Localisations vertébrales multiples	Q04.0	Malformations congénitales du corps calleux
M54.11	Radiculopathie: Région occipito-atloïdo-axoïdienne	Q04.1	Arhinencéphalie
M54.12	Radiculopathie: Région cervicale	Q04.2	Holoprosencéphalie
M54.13	Radiculopathie: Région cervico-dorsale	Q04.3	Autres anomalies localisées du développement de l'encéphale
M54.19	Radiculopathie: Localisation non précisée	Q04.4	Dysplasie du septum et des voies optiques
M79.20	Névralgie et névrite, sans précision: Sièges multiples	Q04.5	Mégalencéphalie
M79.21	Névralgie et névrite, sans précision: Région scapulaire	Q04.6	Kystes cérébraux congénitaux
M79.22	Névralgie et névrite, sans précision: Bras humérus articulation du coude	Q04.8	Autres malformations congénitales précisées de l'encéphale
		Q04.9	Malformation congénitale de l'encéphale, sans précision
		Q05.0	Spina bifida cervical, avec hydrocéphalie

Q05.1	Spina bifida thoracique, avec hydrocéphalie	Q28.01	Fistule artérioveineuse congénitale des vaisseaux précérébraux
Q05.2	Spina bifida lombaire, avec hydrocéphalie	Q28.08	Autres malformations artérioveineuses congénitales des vaisseaux précérébraux
Q05.3	Spina bifida sacré, avec hydrocéphalie	Q28.09	Malformation artérioveineuse congénitale des vaisseaux précérébraux, non précisée
Q05.4	Spina bifida, avec hydrocéphalie, sans précision	Q28.10	Anévrisme congénital des vaisseaux précérébraux
Q05.5	Spina bifida cervical, sans hydrocéphalie	Q28.11	Fistule congénitale des vaisseaux précérébraux
Q05.6	Spina bifida thoracique, sans hydrocéphalie	Q28.18	Autres malformations congénitales des vaisseaux précérébraux
Q05.7	Spina bifida lombaire, sans hydrocéphalie	Q28.19	Malformation congénitale des vaisseaux précérébraux, non précisée
Q05.8	Spina bifida sacré, sans hydrocéphalie	Q28.20	Anévrisme artérioveineux congénital des vaisseaux cérébraux
Q05.9	Spina bifida, sans précision	Q28.21	Fistule artérioveineuse congénitale des vaisseaux cérébraux
Q06.0	Amyélie	Q28.28	Autres malformations artérioveineuses congénitales des vaisseaux cérébraux
Q06.1	Hypoplasie et dysplasie de la moelle épinière	Q28.29	Malformation artérioveineuse congénitale des vaisseaux cérébraux, non précisée
Q06.2	Diastématomyélie	Q28.30	Anévrisme congénital des vaisseaux cérébraux
Q06.3	Autres malformations congénitales de la queue de cheval	Q28.31	Fistule congénitale des vaisseaux cérébraux
Q06.4	Hydromyélie	Q28.38	Autres malformations congénitales des vaisseaux cérébraux
Q06.8	Autres malformations congénitales précisées de la moelle épinière	Q28.39	Malformation congénitale des vaisseaux cérébraux, non précisée
Q06.9	Malformation congénitale de la moelle épinière, sans précision	Q76.0	Spina bifida occulta
Q07.0	Syndrome d'Arnold-Chiari	Q85.1	Sclérose tubéreuse
Q07.8	Autres malformations congénitales précisées du système nerveux		
Q07.9	Malformation congénitale du système nerveux, sans précision		
Q28.00	Anévrisme artérioveineux congénital des vaisseaux précérébraux		

diagnostic principal B17-2

A81.0	Maladie de Creutzfeldt-Jakob	G31.81	Cytopathie mitochondriale
A81.1	Panencéphalite sclérosante subaiguë	G31.82	Démence à corps de Lewy
E75.2	Autres sphingolipidoses	G31.88	Autres maladies dégénératives du système nerveux précisées
G23.2	Dégénérescence striato-nigrique [nigrostriée]	G70.0	Myasthénie

diagnostic B17-3

S14.3 Lésion traumatique du plexus brachial

procédure B17-4

01.14.00↔	Biopsie du cerveau à ciel ouvert, SAP	01.24.3a↔	Abord par la base du crâne, voie transcondyloire
01.14.10↔	Biopsie stéréotaxique du cerveau à ciel ouvert	01.24.3b↔	Abord par la base du crâne, voie transorbitaire
01.14.99↔	Biopsie du cerveau à ciel ouvert, autre	01.24.3c↔	Abord par la base du crâne, avec ostéotomie type Le Fort I
01.21↔	Incision et drainage de sinus crânien	01.24.99↔	Autre craniotomie, autre
01.24.00↔	Autre craniotomie, SAP	01.25.00↔	Autre craniectomie, SAP
01.24.10↔	Autre craniotomie avec décompression	01.25.10↔	Autre craniectomie avec décompression
01.24.11↔	Autre craniotomie pour évacuation d'hématome épidural	01.25.11↔	Autre craniectomie pour évacuation d'hématome épidural
01.24.12↔	Autre craniotomie pour évacuation d'empyème épidural	01.25.12↔	Autre craniectomie pour évacuation d'empyème épidural
01.24.13↔	Autre craniotomie, insertion de matériel alloplastique ou de réservoir médicamenteux dans les os crâniens ou l'espace épidural	01.25.13↔	Autre craniectomie, extraction de corps étranger des os crâniens ou de l'espace épidural
01.24.14↔	Autre craniotomie, ablation de matériel alloplastique ou de réservoir médicamenteux des os crâniens ou de l'espace épidural	01.25.14↔	Autre craniectomie, insertion de matériel alloplastique ou de réservoir médicamenteux dans les os crâniens ou l'espace épidural
01.24.15↔	Autre craniotomie, extraction de corps étranger des os crâniens ou de l'espace épidural	01.25.19↔	Autre craniectomie pour drainage de liquide épidural ou pour d'autres raisons
01.24.16↔	Autre craniotomie pour autre drainage de liquide épidural ou pour d'autres raisons	01.25.20↔	Autre craniectomie, re-craniectomie avec mise en place de drain
01.24.20↔	Craniotomie, abord par la calotte crânienne, SAP	01.25.21↔	Autre craniotomie, re-craniectomie pour ablation de matériel alloplastique ou de réservoir médicamenteux des os crâniens ou de l'espace épidural
01.24.21↔	Trépanation de la calotte crânienne comme voie d'abord	01.25.99↔	Autre craniectomie, autre
01.24.22↔	Craniotomie stéréotaxique, abord par la calotte crânienne	04.02↔	Section du nerf trijumeau
01.24.29↔	Craniotomie, abord par la calotte crânienne, autre	04.03.00↔	Section ou écrasement d'autres nerfs crâniens et périphériques, SAP
01.24.30↔	Abord par la base du crâne, SAP	04.03.10↔	Section ou écrasement du nerf acoustique
01.24.31↔	Abord par la base du crâne, voie transorale	04.03.11↔	Section ou écrasement de segment intracrânien d'autre nerf cérébral et ganglion nerveux
01.24.32↔	Abord par la base du crâne, voie transorale, avec division du voile du palais	04.03.20↔	Section ou écrasement de nerf cérébral extracrânien
01.24.33↔	Abord par la base du crâne, voie transorale, avec division du voile du palais et du palais osseux	04.03.30↔	Section ou écrasement du plexus brachial
01.24.34↔	Abord par la base du crâne, voie transsphénoïdale	04.03.31↔	Section ou écrasement de nerf de l'épaule
01.24.35↔	Abord par la base du crâne, voie transethmoïdale	04.03.32↔	Section ou écrasement de nerf du bras et de la main
01.24.36↔	Abord par la base du crâne, voie transmastoiïdienne	04.03.33↔	Section ou écrasement de nerf du tronc et du membre inférieur
01.24.37↔	Abord par la base du crâne, voie translabyrinthique	04.03.99↔	Section ou écrasement d'autres nerfs crâniens et périphériques, autre
01.24.38↔	Abord par la base du crâne, voie transpyramidale	04.04.00↔	Autre incision de nerf crânien et périphérique, SAP
01.24.39↔	Abord par la base du crâne, autre		

04.04.10↔	Autre incision du nerf acoustique	04.3x.12↔	Suture épineurale de nerf de l'épaule, suture primaire
04.04.11↔	Autre incision de segment intracrânien d'autre nerf cérébral et ganglion nerveux	04.3x.13↔	Suture épineurale de nerf du bras, suture primaire
04.04.20↔	Autre incision de nerf cérébral extracrânien	04.3x.14↔	Suture épineurale de nerf de la main, suture primaire
04.04.30↔	Autre incision du plexus brachial	04.3x.15↔	Suture épineurale de nerf du tronc, suture primaire
04.04.31↔	Autre incision de nerf de l'épaule	04.3x.16↔	Suture épineurale de nerf de la jambe (plexus lombosacré, aine et plancher pelvien), suture primaire
04.04.32↔	Autre incision de nerf du bras et de la main	04.3x.17↔	Suture épineurale de nerf du pied, suture primaire
04.04.33↔	Autre incision de nerf du tronc et du membre inférieur	04.3x.19↔	Suture épineurale d'autre nerf crânien ou périphérique, suture primaire
04.04.99↔	Autre incision de nerf crânien et périphérique, autre	04.3x.20↔	Suture épineurale de nerf cérébral extracrânien, suture secondaire
04.05.00↔	Excision (et destruction) de ganglion de Gasser, SAP	04.3x.21↔	Suture épineurale du plexus brachial, suture secondaire
04.05.10↔	Excision de ganglion de Gasser	04.3x.22↔	Suture épineurale de nerf de l'épaule, suture secondaire
04.05.20↔	Destruction de ganglion de Gasser	04.3x.23↔	Suture épineurale de nerf du bras, suture secondaire
04.05.99↔	Excision (et destruction) de ganglion de Gasser, autre	04.3x.24↔	Suture épineurale de nerf de la main, suture secondaire
04.06.00↔	Autre excision de ganglion de nerf crânien ou périphérique, SAP	04.3x.25↔	Suture épineurale de nerf du tronc, suture secondaire
04.06.10↔	Excision de ganglion intracrânien	04.3x.26↔	Suture épineurale de nerf de la jambe (plexus lombosacré, aine et plancher pelvien), suture secondaire
04.06.20↔	Excision d'autre ganglion périphérique	04.3x.27↔	Suture épineurale de nerf du pied, suture secondaire
04.06.99↔	Autre excision de ganglion de nerf crânien ou périphérique, autre	04.3x.29↔	Suture épineurale d'autre nerf crânien ou périphérique, suture secondaire
04.07.00↔	Autre excision ou avulsion de nerf crânien et périphérique, SAP	04.3x.30↔	Suture interfasciculaire de nerf cérébral extracrânien, suture primaire
04.07.10↔	Excision (prélèvement) de nerf pour greffe	04.3x.31↔	Suture interfasciculaire du plexus brachial, suture primaire
04.07.11↔	Ablation de greffon nerveux	04.3x.32↔	Suture interfasciculaire de nerf de l'épaule, suture primaire
04.07.20↔	Autre excision ou avulsion de nerf intracrânien	04.3x.33↔	Suture interfasciculaire de nerf du bras, suture primaire
04.07.30↔	Autre excision ou avulsion de nerf cérébral extracrânien	04.3x.34↔	Suture interfasciculaire de nerf de la main, suture primaire
04.07.40↔	Autre excision ou avulsion du plexus brachial	04.3x.35↔	Suture interfasciculaire de nerf du tronc, suture primaire
04.07.41↔	Autre excision ou avulsion de nerf de l'épaule	04.3x.36↔	Suture interfasciculaire de nerf de la jambe (plexus lombosacré, aine et plancher pelvien), suture primaire
04.07.42↔	Autre excision ou avulsion de nerf du bras et de la main	04.3x.37↔	Suture interfasciculaire de nerf du pied, suture primaire
04.07.43↔	Autre excision ou avulsion de nerf du tronc et du membre inférieur	04.3x.39↔	Suture interfasciculaire d'autre nerf crânien ou périphérique, suture primaire
04.07.99↔	Autre excision ou avulsion de nerf crânien et périphérique, autre	04.3x.40↔	Suture interfasciculaire de nerf cérébral extracrânien, suture secondaire
04.08.00↔	Fénelation des gaines du nerf optique, SAP	04.3x.41↔	Suture interfasciculaire du plexus brachial, suture secondaire
04.08.10↔	Autres opérations du nerf optique	04.3x.42↔	Suture interfasciculaire de nerf de l'épaule, suture secondaire
04.08.99↔	Fénelation des gaines du nerf optique, autre	04.3x.43↔	Suture interfasciculaire de nerf du bras, suture secondaire
04.11.00↔	Biopsie fermée [percutanée] [à l'aiguille] de nerf et ganglion crânien ou périphérique, SAP	04.3x.44↔	Suture interfasciculaire de nerf de la main, suture secondaire
04.11.10↔	Biopsie fermée [percutanée] [à l'aiguille] de nerf cérébral intracrânien	04.3x.45↔	Suture interfasciculaire de nerf du tronc, suture secondaire
04.11.20↔	Biopsie fermée [percutanée] [à l'aiguille] de nerf cérébral extracrânien	04.3x.46↔	Suture interfasciculaire de nerf de la jambe (plexus lombosacré, aine et plancher pelvien), suture secondaire
04.11.30↔	Biopsie fermée [percutanée] [à l'aiguille] du plexus brachial	04.3x.47↔	Suture interfasciculaire de nerf du pied, suture secondaire
04.11.31↔	Biopsie fermée [percutanée] [à l'aiguille] de nerf du bras et de la main	04.3x.49↔	Suture interfasciculaire d'autre nerf crânien ou périphérique, suture secondaire
04.11.39↔	Biopsie fermée [percutanée] [à l'aiguille] d'autre nerf	04.3x.99↔	Suture de nerf crânien et périphérique, autre
04.11.40↔	Biopsie fermée [percutanée] [à l'aiguille] de nerf du membre inférieur	04.42.00↔	Autre décompression de nerf crânien, SAP
04.11.99↔	Biopsie fermée [percutanée] [à l'aiguille] de nerf et ganglion crânien ou périphérique, autre	04.42.10↔	Autre décompression intracrânienne de nerf crânien
04.12.00↔	Biopsie ouverte de nerf et ganglion crânien ou périphérique, SAP	04.42.20↔	Autre décompression extracrânienne de nerf crânien
04.12.10↔	Biopsie ouverte de nerf crânien intracrânien	04.42.99↔	Autre décompression de nerf crânien, autre
04.12.20↔	Biopsie ouverte de nerf crânien extracrânien	04.49.00↔	Autre lyse d'adhérences ou décompression de nerf ou de ganglion périphérique, SAP
04.12.30↔	Biopsie ouverte du plexus brachial	04.49.10↔	Autre lyse d'adhérences ou décompression du plexus brachial
04.12.31↔	Biopsie ouverte de nerf de l'épaule	04.49.11↔	Autre lyse d'adhérences ou décompression de nerf de l'épaule
04.12.32↔	Biopsie ouverte de nerf du bras et de la main	04.49.12↔	Autre lyse d'adhérences ou décompression de nerf du bras
04.12.33↔	Biopsie ouverte de nerf du tronc	04.49.13↔	Autre lyse d'adhérences ou décompression de nerf de la main
04.12.34↔	Biopsie ouverte de nerf du plexus lombosacré	04.49.14↔	Autre lyse d'adhérences ou décompression du plexus lombosacré, de l'aine et du plancher pelvien
04.12.35↔	Biopsie ouverte de nerf du membre inférieur	04.49.15↔	Autre lyse d'adhérences ou décompression de nerf de la jambe
04.12.99↔	Biopsie ouverte de nerf et ganglion crânien ou périphérique, autre	04.49.16↔	Autre lyse d'adhérences ou décompression de nerf du pied
04.2x.00↔	Destruction de nerf et ganglion crânien et périphérique, SAP	04.49.99↔	Autre lyse d'adhérences ou décompression d'autre nerf ou de ganglion périphérique, autre
04.2x.10↔	Destruction de nerf et ganglion intracrânien	04.5x.00↔	Grefe de nerf crânien ou périphérique, SAP
04.2x.20↔	Destruction de nerf crânien extracrânien	04.5x.10↔	Grefe de nerf cérébral extracrânien
04.2x.30↔	Destruction du plexus brachial	04.5x.11↔	Grefe de plexus brachial et de nerf de l'épaule
04.2x.31↔	Destruction de nerf de l'épaule	04.5x.12↔	Grefe de nerf du bras et de la main
04.2x.32↔	Destruction de nerf du bras et de la main	04.5x.13↔	Grefe de nerf du tronc et du membre inférieur
04.2x.33↔	Destruction de nerf du tronc et du plexus lombosacré	04.5x.19↔	Grefe d'autre nerf crânien ou périphérique
04.2x.34↔	Destruction de nerf de la jambe et du pied	04.5x.99↔	Grefe de nerf crânien ou périphérique, autre
04.2x.39↔	Destruction d'autre nerf et ganglion périphérique	04.6x.00↔	Transposition de nerf crânien et périphérique, SAP
04.2x.99↔	Destruction de nerf et ganglion crânien et périphérique, autre		
04.3x.00↔	Suture de nerf crânien et périphérique, SAP		
04.3x.10↔	Suture épineurale de nerf cérébral extracrânien, suture primaire		
04.3x.11↔	Suture épineurale du plexus brachial, suture primaire		

04.6x.10↔	Transposition de nerf cérébral extracrânien avec suture épineurale primaire	04.79.23↔	Transplantation et transposition de nerf de l'épaule, avec suture interfasciculaire
04.6x.11↔	Transposition de nerf cérébral extracrânien avec suture épineurale secondaire	04.79.24↔	Transplantation et transposition de nerf du bras et de la main, avec suture interfasciculaire
04.6x.12↔	Transposition de nerf cérébral extracrânien avec suture interfasciculaire primaire et secondaire	04.79.25↔	Transplantation et transposition de nerf du tronc et du membre inférieur, avec suture interfasciculaire
04.6x.20↔	Transposition du plexus brachial avec suture épineurale primaire	04.79.29↔	Transplantation et transposition d'autre nerf, avec suture interfasciculaire
04.6x.21↔	Transposition du plexus brachial avec suture épineurale secondaire	04.79.99↔	Autre plastie de nerf, autre
04.6x.22↔	Transposition du plexus brachial avec suture interfasciculaire primaire	04.92.00↔	Implantation ou remplacement d'électrode(s) de neurostimulateur périphérique, SAP
04.6x.23↔	Transposition du plexus brachial avec suture interfasciculaire secondaire	04.92.10↔	Implantation ou remplacement d'électrode(s) de neurostimulateur périphérique temporaire, système à une électrode, test de stimulation
04.6x.30↔	Transposition de nerf de l'épaule avec suture épineurale primaire et secondaire	04.92.11↔	Implantation ou remplacement d'électrode(s) de neurostimulateur périphérique temporaire, système à plusieurs électrodes, test de stimulation
04.6x.31↔	Transposition de nerf de l'épaule avec suture interfasciculaire primaire et secondaire	04.92.20↔	Implantation ou remplacement d'électrode(s) de neurostimulateur périphérique permanent par voie percutanée, électrode en baguette, système à une électrode
04.6x.40↔	Transposition de nerf du bras avec suture épineurale primaire	04.92.21↔	Implantation ou remplacement d'électrode(s) de neurostimulateur périphérique permanent par voie percutanée, électrode en baguette, système à plusieurs électrodes
04.6x.41↔	Transposition de nerf du bras avec suture épineurale secondaire	04.92.30↔	Implantation ou remplacement par voie chirurgicale ouverte d'électrode(s) de neurostimulateur périphérique permanent, électrode à plaque, système à une électrode
04.6x.42↔	Transposition de nerf du bras avec suture interfasciculaire primaire	04.92.31↔	Implantation ou remplacement par voie chirurgicale ouverte d'électrode(s) de neurostimulateur périphérique permanent, électrode à plaque, système à plusieurs électrodes
04.6x.43↔	Transposition de nerf du bras avec suture interfasciculaire secondaire	04.92.40↔	Implantation ou remplacement d'électrode de stimulation du nerf vague
04.6x.50↔	Transposition de nerf du tronc et du membre inférieur avec suture épineurale primaire et secondaire	04.92.99↔	Implantation ou remplacement d'électrode(s) de neurostimulateur périphérique, autre
04.6x.51↔	Transposition de nerf du tronc et du membre inférieur avec suture interfasciculaire primaire et secondaire	04.93.00↔	Ablation d'électrode(s) de neurostimulateur périphérique, SAP
04.6x.60↔	Transposition de nerf de la main avec suture interfasciculaire primaire et secondaire	04.93.10↔	Ablation d'électrode(s) de neurostimulateur périphérique, électrode en baguette, système à une électrode
04.6x.70↔	Transposition avec neurolyse et décompression d'un nerf cérébral extracrânien	04.93.11↔	Ablation d'électrode(s) de neurostimulateur périphérique, électrode en baguette, système à plusieurs électrodes
04.6x.71↔	Transposition avec neurolyse et décompression du plexus brachial ou d'un nerf de l'épaule	04.93.20↔	Ablation d'électrode(s) de neurostimulateur périphérique, électrode à plaque, système à une électrode
04.6x.72↔	Transposition avec neurolyse et décompression d'un nerf du bras	04.93.21↔	Ablation d'électrode(s) de neurostimulateur périphérique, électrode à plaque, système à plusieurs électrodes
04.6x.73↔	Transposition avec neurolyse et décompression d'un nerf de la main	04.93.40↔	Enlèvement d'électrode du nerf vague
04.6x.74↔	Transposition avec neurolyse et décompression d'un nerf du tronc et du membre inférieur	04.93.99↔	Ablation d'électrode(s) de neurostimulateur périphérique, autre
04.6x.75↔	Transposition d'autre nerf crânien et périphérique	04.94.10↔	Révision (sans remplacement) d'électrode(s) de neurostimulateur périphérique, SAP
04.6x.99↔	Transposition de nerf crânien et périphérique, autre	04.94.11↔	Révision (sans remplacement) d'électrode(s) de neurostimulateur périphérique, électrode en baguette, système à une électrode
04.71↔	Anastomose entre nerfs hypoglosse et facial	04.94.12↔	Révision (sans remplacement) d'électrode(s) de neurostimulateur périphérique, électrode en baguette, système à plusieurs électrodes
04.72↔	Anastomose entre nerfs accessoire et facial	04.94.13↔	Révision (sans remplacement) d'électrode(s) de neurostimulateur périphérique, électrode à plaque, système à une électrode
04.73↔	Anastomose entre nerfs accessoire et hypoglosse	04.94.14↔	Révision (sans remplacement) d'électrode(s) de neurostimulateur périphérique, électrode à plaque, système à plusieurs électrodes
04.74.00↔	Autre anastomose de nerf crânien ou périphérique, SAP	04.94.99↔	Révision (sans remplacement) d'électrode(s) de neurostimulateur périphérique, autre
04.74.10↔	Anastomose nerveuse facio-faciale	04.99.00↔	Autre opération de nerf crânien et périphérique, SAP
04.74.11↔	Anastomose entre nerf intercostal et interfasciculaire	04.99.10↔	Implantation ou remplacement de neuroprothèse périphérique
04.74.99↔	Autre anastomose de nerf crânien ou périphérique, autre	04.99.11↔	Révision (sans remplacement) de neuroprothèse périphérique
04.75↔	Révision de réparation antérieure de nerf crânien et périphérique	04.99.12↔	Ablation de neuroprothèse périphérique
04.76↔	Réparation de traumatisme ancien de nerf crânien et périphérique	04.99.99↔	Autre opération de nerf crânien et périphérique, autre
04.79.00↔	Autre plastie de nerf, SAP	05.0↔	Section de nerf ou de ganglion sympathique
04.79.10↔	Transplantation et transposition de nerf cérébral extracrânien, avec suture épineurale	05.11↔	Biopsie de nerf ou de ganglion sympathique
04.79.11↔	Transplantation et transposition du plexus brachial, avec suture épineurale	05.19↔	Autres techniques diagnostiques concernant un nerf ou un ganglion sympathique
04.79.12↔	Transplantation et transposition de nerf de l'épaule, avec suture épineurale	05.21↔	Excision de ganglion sphéno-palatinal
04.79.13↔	Transplantation et transposition de nerf du bras et de la main, avec suture épineurale	05.22↔	Sympathectomie cervicale
04.79.14↔	Transplantation et transposition de nerf du tronc et du membre inférieur, avec suture épineurale	05.23↔	Sympathectomie lombaire
04.79.19↔	Transplantation et transposition d'autre nerf, avec suture épineurale	05.24↔	Sympathectomie présacrée
04.79.20↔	Transplantation et transposition de nerf avec suture interfasciculaire		
04.79.21↔	Transplantation et transposition de nerf cérébral extracrânien, avec suture interfasciculaire		
04.79.22↔	Transplantation et transposition du plexus brachial, avec suture interfasciculaire		

05.25↔	Sympathectomie périartérielle	18.31.11↔	Excision radicale de lésion de l'oreille externe ou du conduit auditif externe ou résection partielle du pavillon, contrôlée par histographie
05.26↔	Sympathectomie thoracique	18.31.19↔	Excision radicale de lésion de l'oreille externe, autre
05.29↔	Autre sympathectomie et excision de ganglion	18.39.00↔	Autre excision de l'oreille externe, SAP
05.81↔	Réparation de nerf ou de ganglion sympathique	18.39.10↔	Résection du pavillon, totale, sans contrôle histographique
05.89↔	Autres opérations de nerf ou de ganglion sympathique	18.39.11↔	Résection du pavillon, totale, contrôlée par histographie
05.9↔	Autres opérations du système nerveux	18.39.19↔	Autre résection du pavillon, autre
07.80↔	Thymectomie, SAP	18.39.99↔	Autre excision de l'oreille externe, autre
07.81↔	Autre excision partielle du thymus	21.32.00↔	Excision ou destruction locale d'autre lésion du nez, SAP
07.82↔	Autre excision totale du thymus	21.32.10↔	Excision ou destruction locale d'autre lésion du nez, sans contrôle histographique
07.83↔	Excision partielle du thymus par voie thoracoscopique	21.32.11↔	Excision ou destruction locale d'autre lésion du nez, contrôlée par histographie
07.84↔	Excision totale du thymus par voie thoracoscopique	21.32.99↔	Excision ou destruction locale d'autre lésion du nez, autre
08.22.00↔	Excision d'autre lésion mineure de paupière, SAP	21.4x.00↔	Résection du nez, SAP
08.22.10↔	Excision d'autre lésion mineure de paupière, sans contrôle histographique (chirurgie micrographique)	21.4x.10↔	Résection du nez, partielle, sans contrôle histographique
08.22.11↔	Excision d'autre lésion mineure de paupière, contrôlée par histographie (chirurgie micrographique)	21.4x.11↔	Résection du nez, partielle, contrôlée par histographie
08.22.99↔	Excision d'autre lésion mineure de paupière, autre	21.4x.20↔	Résection du nez, subtotal, sans contrôle histographique
08.23.00↔	Excision de lésion majeure de paupière, épaisseur partielle, SAP	21.4x.21↔	Résection du nez, subtotal, contrôlée par histographie
08.23.10↔	Excision de lésion majeure de paupière, épaisseur partielle, sans contrôle histographique (chirurgie micrographique)	21.4x.30↔	Résection du nez, totale, sans contrôle histographique
08.23.11↔	Excision de lésion majeure de paupière, épaisseur partielle, contrôlée par histographie (chirurgie micrographique)	21.4x.31↔	Résection du nez, totale, contrôlée par histographie
08.23.99↔	Excision de lésion majeure de paupière, épaisseur partielle, autre	21.4x.99↔	Résection du nez, autre
08.24.00↔	Excision de lésion majeure de paupière, épaisseur transfixiante, SAP	27.56.00↔	Autre greffe de peau de la lèvre et de la bouche, SAP
08.24.10↔	Excision de lésion majeure de paupière, épaisseur transfixiante, sans contrôle histographique (chirurgie micrographique)	27.56.10↔	Greffe de peau d'épaisseur partielle de la lèvre et de la bouche, non étendue
08.24.11↔	Excision de lésion majeure de paupière, épaisseur transfixiante, contrôlée par histographie (chirurgie micrographique)	27.56.20↔	Greffe de peau d'épaisseur partielle de la lèvre et de la bouche, étendue
08.24.99↔	Excision de lésion majeure de paupière, épaisseur transfixiante, autre	27.56.30↔	Hétéogreffe de peau à la lèvre, non étendue
08.51↔	Canthotomie	27.56.40↔	Hétéogreffe de peau à la lèvre, étendue
08.52↔	Blépharorrhaphie	27.56.50↔	Homogreffe de peau à la lèvre, non étendue
08.59.00↔	Autre ajustement de position de paupière, SAP	27.56.60↔	Homogreffe de peau à la lèvre, étendue
08.59.10↔	Canthoplastie, SAP	27.56.99↔	Autre greffe de peau de la lèvre et de la bouche, autre
08.59.11↔	Canthopexie	29.92↔	Section du nerf glossopharyngien
08.59.12↔	Correction chirurgicale de l'épicanthus	31.91↔	Section de nerf laryngé
08.59.99↔	Autre ajustement de position de paupière, autre	33.31↔	Destruction du nerf phrénique pour collapsothérapie du poumon
08.89.00↔	Autre réparation de paupière, SAP	34.23.00↔	Biopsie de la paroi thoracique, SAP
08.89.10↔	Réparation de paupière, angle palpébral interne ou externe	34.23.10↔	Biopsie fermée (à l'aiguille) de la paroi thoracique
08.89.11↔	Réparation de paupière par suspension du sourcil	34.23.20↔	Biopsie ouverte de la paroi thoracique
08.89.12↔	Réparation de paupière par résection d'un prolapsus de graisse orbitaire	34.23.99↔	Biopsie de la paroi thoracique, autre
08.89.13↔	Réparation de paupière par surfaçage au laser	38.01↔	Incision de vaisseaux intracrâniens
08.89.14↔	Réparation de paupière par autre technique d'allongement de la paupière supérieure	38.02.00↔	Incision d'autres vaisseaux de la tête et du cou, SAP
08.89.15↔	Réparation de paupière par allongement de la paupière inférieure	38.02.10↔	Incision d'artères extracrâniennes de la tête et du cou
08.89.99↔	Autre réparation de paupière, autre	38.02.20↔	Incision de veines extracrâniennes de la tête et du cou, SAP
18.21.00↔	Excision de fistule préauriculaire ou de sinus préauriculaire, SAP	38.02.21↔	Incision de la veine jugulaire (externe) (interne)
18.21.10↔	Excision de fistule préauriculaire ou de sinus préauriculaire, sans contrôle histographique	38.02.28↔	Incision d'autres veines extracrâniennes de la tête et du cou
18.21.11↔	Excision de fistule préauriculaire ou de sinus préauriculaire, contrôlée par histographie	38.02.29↔	Incision de veines extracrâniennes de la tête et du cou, autre
18.21.99↔	Excision de fistule préauriculaire ou de sinus préauriculaire, autre	38.02.99↔	Incision d'autres vaisseaux de la tête et du cou, autre
18.29.00↔	Excision ou destruction d'autre lésion de l'oreille externe, SAP	38.06.00↔	Incision d'artères abdominales, SAP
18.29.01↔	Destruction de lésion de l'oreille externe ou du conduit auditif externe	38.06.10↔	Incision d'artères viscérales, SAP
18.29.10↔	Excision d'autre lésion de l'oreille externe ou du conduit auditif externe, sans contrôle histographique	38.06.11↔	Incision du tronc coeliaque
18.29.11↔	Excision d'autre lésion de l'oreille externe ou du conduit auditif externe, contrôlée par histographie	38.06.12↔	Incision de l'artère gastrique
18.29.99↔	Excision ou destruction d'autre lésion de l'oreille externe, autre	38.06.13↔	Incision de l'artère hépatique
18.31.00↔	Excision radicale de lésion de l'oreille externe, SAP	38.06.14↔	Incision de l'artère splénique
18.31.10↔	Excision radicale de lésion de l'oreille externe ou du conduit auditif externe ou résection partielle du pavillon, sans contrôle histographique	38.06.15↔	Incision de l'artère rénale
		38.06.16↔	Incision de l'artère mésentérique
		38.06.17↔	Incision de l'artère lombaire
		38.06.18↔	Incision de l'artère iliaque
		38.06.19↔	Incision d'artères viscérales, autre
		38.06.99↔	Incision d'artères abdominales, autre
		38.11↔	Endartériectomie de vaisseaux intracrâniens
		38.21↔	Biopsie de vaisseau sanguin
		38.42↔	Résection d'autres vaisseaux de la tête et du cou, avec remplacement
		38.51↔	Ligature et stripping de veines variqueuses intracrâniennes
		38.62↔	Autre excision de vaisseaux de la tête et du cou
		38.66.00↔	Autre excision d'artères abdominales, SAP
		38.66.10↔	Autre excision d'artères viscérales, SAP
		38.66.11↔	Autre excision du tronc coeliaque
		38.66.12↔	Autre excision de l'artère gastrique
		38.66.13↔	Autre excision de l'artère hépatique

38.66.14↔	Autre excision de l'artère splénique	39.50.21↔	Angioplastie, thrombectomie d'autre(s) vaisseau(x) non-coronaire(s)
38.66.15↔	Autre excision de l'artère rénale	39.50.99↔	Angioplastie ou athérectomie d'autre(s) vaisseau(x) non-coronaire(s), autre
38.66.16↔	Autre excision de l'artère mésentérique	39.59.00↔	Autre réparation de vaisseau, SAP
38.66.17↔	Autre excision de l'artère lombaire	39.59.10↔	Transposition d'artères, SAP
38.66.18↔	Autre excision de l'artère iliaque	39.59.11↔	Transposition d'artère vertébrale extracrânienne
38.66.19↔	Autre excision d'artères viscérales, autre	39.59.12↔	Transposition d'autres artères extracrâniennes de la tête et du cou
38.66.99↔	Autre excision d'artères abdominales, autre	39.59.13↔	Transposition d'artères de membre supérieur
38.82.00↔	Autre occlusion chirurgicale de vaisseaux de la tête et du cou, SAP	39.59.14↔	Transposition d'artères thoraciques
38.82.10↔	Autre occlusion chirurgicale d'artères extracrâniennes de la tête et du cou	39.59.15↔	Transposition de l'artère gastrique, de l'artère hépatique et de l'artère splénique
38.82.20↔	Autre occlusion chirurgicale de veines extracrâniennes de la tête et du cou, SAP	39.59.16↔	Transposition de l'artère rénale
38.82.21↔	Autre occlusion chirurgicale de la veine jugulaire	39.59.17↔	Transposition de l'artère mésentérique
38.82.22↔	Autre occlusion chirurgicale d'autres veines extracrâniennes profondes de la tête et du cou	39.59.18↔	Transposition d'autres artères viscérales
38.82.29↔	Autre occlusion chirurgicale de veines extracrâniennes de la tête et du cou, autre	39.59.19↔	Transposition de l'artère iliaque
38.82.99↔	Autre occlusion chirurgicale de vaisseaux de la tête et du cou, autre	39.59.20↔	Transposition d'autres artères abdominales
38.85.00↔	Autre occlusion chirurgicale d'autres vaisseaux thoraciques, SAP	39.59.21↔	Transposition d'artères de membre inférieur
38.85.10↔	Autre occlusion chirurgicale d'autres artères thoraciques, SAP	39.59.29↔	Transposition d'artères, autre
38.85.11↔	Autre occlusion chirurgicale de l'artère sous-clavière	39.59.30↔	Autre réparation de vaisseaux de la tête et du cou, SAP
38.85.12↔	Autre occlusion chirurgicale de l'artère pulmonaire	39.59.31↔	Autre réparation de vaisseaux intracrâniens
38.85.13↔	Autre occlusion chirurgicale du tronc brachiocéphalique	39.59.32↔	Autre réparation d'artère vertébrale extracrânienne
38.85.19↔	Autre occlusion chirurgicale d'autres artères thoraciques, autre	39.59.33↔	Autre réparation d'artères extracrâniennes de la tête et du cou, autre
38.85.20↔	Autre occlusion chirurgicale de veines thoraciques, SAP	39.59.34↔	Autre réparation de la veine jugulaire
38.85.21↔	Autre occlusion chirurgicale de la veine cave supérieure	39.59.39↔	Autre réparation de vaisseaux de la tête et du cou, autre
38.85.22↔	Autre occlusion chirurgicale de la veine pulmonaire	39.59.40↔	Autre réparation de vaisseaux de membre supérieur, SAP
38.85.23↔	Autre occlusion chirurgicale de la veine sous-clavière	39.59.41↔	Autre réparation d'artères de membre supérieur
38.85.28↔	Autre occlusion chirurgicale d'autres veines thoraciques profondes	39.59.42↔	Autre réparation de la veine artère sous-clavière, de la veine axillaire et de la veine brachiocéphalique
38.85.29↔	Autre occlusion chirurgicale de veines thoraciques, autre	39.59.48↔	Autre réparation d'autres veines profondes du membre supérieur
38.85.99↔	Autre occlusion chirurgicale d'autres vaisseaux thoraciques, autre	39.59.49↔	Autre réparation de vaisseaux de membre supérieur, autre
38.86.00↔	Autre occlusion chirurgicale d'artères abdominales, SAP	39.59.50↔	Autre réparation de vaisseaux thoraciques, SAP
38.86.10↔	Autre occlusion chirurgicale d'artères viscérales, SAP	39.59.51↔	Autre réparation de l'aorte thoracique
38.86.11↔	Autre occlusion chirurgicale du tronc coeliaque	39.59.52↔	Autre réparation de l'artère pulmonaire
38.86.12↔	Autre occlusion chirurgicale de l'artère gastrique	39.59.53↔	Autre réparation d'artères thoraciques, autre
38.86.13↔	Autre occlusion chirurgicale de l'artère hépatique	39.59.54↔	Autre réparation de la veine pulmonaire
38.86.14↔	Autre occlusion chirurgicale de l'artère splénique	39.59.55↔	Autre réparation de la veine cave supérieure
38.86.15↔	Autre occlusion chirurgicale de l'artère rénale	39.59.59↔	Autre réparation de vaisseaux thoraciques, autre
38.86.16↔	Autre occlusion chirurgicale de l'artère mésentérique	39.59.60↔	Autre réparation d'artères abdominales, SAP
38.86.17↔	Autre occlusion chirurgicale de l'artère iliaque	39.59.61↔	Autre réparation de l'aorte abdominale
38.86.19↔	Autre occlusion chirurgicale d'artères viscérales, autre	39.59.62↔	Autre réparation du tronc coeliaque
38.86.99↔	Autre occlusion chirurgicale d'artères abdominales, autre	39.59.63↔	Autre réparation de l'artère gastrique
38.87.00↔	Autre occlusion chirurgicale de veines abdominales, SAP	39.59.64↔	Autre réparation de l'artère hépatique
38.87.10↔	Autre occlusion chirurgicale de veines abdominales profondes, SAP	39.59.65↔	Autre réparation de l'artère splénique
38.87.11↔	Autre occlusion chirurgicale de la veine cave inférieure	39.59.66↔	Autre réparation de l'artère rénale
38.87.12↔	Autre occlusion chirurgicale des veines iliaques commune et interne	39.59.67↔	Autre réparation de l'artère mésentérique
38.87.19↔	Autre occlusion chirurgicale de veines abdominales profondes, autre	39.59.68↔	Autre réparation de l'artère iliaque
38.87.99↔	Autre occlusion chirurgicale de veines abdominales, autre	39.59.69↔	Autre réparation d'artères abdominales, autre
39.50.00↔	Angioplastie ou athérectomie d'autre(s) vaisseau(x) non-coronaire(s), SAP	39.59.70↔	Autre réparation de veines abdominales, SAP
39.50.10↔	Angioplastie ou athérectomie d'autre(s) vaisseau(x) non-coronaire(s) par ballonnet, SAP	39.59.71↔	Autre réparation de la veine cave inférieure
39.50.11↔	Angioplastie ou athérectomie d'autre(s) vaisseau(x) non-coronaire(s) par ballonnet simple	39.59.72↔	Autre réparation de la veine iliaque
39.50.12↔	Angioplastie ou athérectomie d'autre(s) vaisseau(x) non-coronaire(s) par ballonnet à lames	39.59.79↔	Autre réparation de veines abdominales, autre
39.50.13↔	Angioplastie ou athérectomie d'autre(s) vaisseau(x) non-coronaire(s) par ballonnet de cryoplastie	39.59.80↔	Autre réparation de vaisseaux de membre inférieur, SAP
39.50.14↔	Angioplastie ou athérectomie d'autre(s) vaisseau(x) non-coronaire(s) par ballonnet à élution médicamenteuse	39.59.81↔	Autre réparation d'artères de membre inférieur
39.50.19↔	Angioplastie ou athérectomie d'autre(s) vaisseau(x) non-coronaire(s) par autre ballonnet	39.59.82↔	Autre réparation de la veine fémorale
39.50.20↔	Angioplastie par laser à lame d'autre(s) vaisseau(x) non-coronaire(s)	39.59.83↔	Autre réparation de la veine poplitée
		39.59.88↔	Autre réparation d'autres veines profondes du membre inférieur
		39.59.89↔	Autre réparation de vaisseaux de membre inférieur, autre
		39.59.90↔	Autre réparation de vaisseau, plastie de valves veineuses
		39.59.99↔	Autre réparation de vaisseau, autre
		39.75.11↔	Intervention vasculaire transluminale percutanée, autres vaisseaux, thrombectomie à lame rotative
		39.8x.00↔	Opération du corps carotidien, du sinus carotidien et d'autres corps vasculaires, SAP
		39.8x.10↔	Exploration du corps carotidien et d'autres corps vasculaires
		39.8x.11↔	Excision du corps carotidien et d'autres corps vasculaires
		39.8x.20↔	Implantation ou remplacement de générateur d'impulsions pour activation du baroréflexe

39.8x.21↔	Révision (sans remplacement) de générateur d'impulsions pour activation du baroréflexe	77.45.00↔	Biopsie osseuse, fémur, SAP
39.8x.22↔	Ablation de générateur d'impulsions pour activation du baroréflexe	77.45.10↔	Biopsie osseuse, fémur, biopsie percutanée (à l'aiguille)
39.8x.30↔	Implantation ou remplacement d'électrode(s) pour activation du baroréflexe	77.45.20↔	Biopsie osseuse, fémur, biopsie ouverte
39.8x.31↔	Révision (sans remplacement) d'électrode(s) pour activation du baroréflexe	77.45.99↔	Biopsie osseuse, fémur, autre
39.8x.32↔	Ablation d'électrode(s) pour activation du baroréflexe	77.46.00↔	Biopsie osseuse, rotule, SAP
39.8x.99↔	Opération du corps carotidien, du sinus carotidien et d'autres corps vasculaires, autre	77.46.10↔	Biopsie osseuse, rotule, biopsie percutanée (à l'aiguille)
39.92↔	Injection d'agent sclérosant dans la veine	77.46.20↔	Biopsie osseuse, rotule, biopsie ouverte
39.99.00↔	Autres opérations de vaisseaux, SAP	77.46.99↔	Biopsie osseuse, rotule, autre
39.99.10↔	Aortopexie	77.47.00↔	Biopsie osseuse, tibia et péroné, SAP
39.99.20↔	Opérations d'anomalies vasculaires congénitales, SAP	77.47.10↔	Biopsie osseuse, tibia et péroné, biopsie percutanée (à l'aiguille)
39.99.21↔	Opérations d'anomalie congénitale de l'isthme aortique (sténose) ou d'interruption de la crosse aortique	77.47.20↔	Biopsie osseuse, tibia et péroné, biopsie ouverte
39.99.22↔	Opérations d'anomalie congénitale de l'artère ou de la veine pulmonaire ou d'une artère sous-clavière droite rétro-oesophagienne (arteria lusoria)	77.47.99↔	Biopsie osseuse, tibia et péroné, autre
39.99.23↔	Opérations d'anomalies congénitales de la veine cave	77.48.00↔	Biopsie osseuse, os du tarse et du métatarse, SAP
39.99.24↔	Opération et unifocalisation de vaisseaux collatéraux congénitaux	77.48.10↔	Biopsie osseuse, os du tarse et du métatarse, biopsie percutanée (à l'aiguille)
39.99.30↔	Fermeture par cathéter du canal artériel de Botal, SAP	77.48.20↔	Biopsie osseuse, os du tarse et du métatarse, biopsie ouverte
39.99.31↔	Fermeture par cathéter du canal artériel de Botal, avec coil	77.48.99↔	Biopsie osseuse, os du tarse et du métatarse, autre
39.99.32↔	Fermeture par cathéter du canal artériel de Botal, avec obturateur d'Amplatz	77.49.00↔	Biopsie osseuse, autre site spécifié, sauf os de la face, SAP
39.99.38↔	Fermeture par cathéter du canal artériel de Botal, autre	77.49.20↔	Biopsie osseuse, autre site spécifié, sauf os de la face, biopsie osseuse de la colonne vertébrale, biopsie percutanée (à l'aiguille)
39.99.39↔	Opérations d'autres anomalies vasculaires congénitales	77.49.21↔	Biopsie osseuse, autre site spécifié, sauf os de la face, biopsie osseuse de la colonne vertébrale, biopsie ouverte
39.99.99↔	Autres opérations de vaisseaux, autre	77.49.40↔	Biopsie osseuse, autre site spécifié, sauf os de la face, biopsie osseuse de phalanges du pied, biopsie percutanée (à l'aiguille)
40.11.00↔	Biopsie de structure lymphatique, SAP	77.49.41↔	Biopsie osseuse, autre site spécifié, sauf os de la face, biopsie osseuse de phalanges du pied, biopsie ouverte
40.11.10↔	Biopsie ouverte (par incision) de ganglion lymphatique médiastinal, para-aortique, iliaque ou pelvien	77.49.90↔	Biopsie osseuse, autre site spécifié, sauf os de la face, biopsie percutanée (à l'aiguille)
40.11.11↔	Biopsie ouverte (par incision) de ganglion lymphatique cervical, supraclaviculaire, axillaire ou inguinal	77.49.91↔	Biopsie osseuse, autre site spécifié, sauf os de la face, biopsie ouverte
40.11.20↔	Biopsie fermée [percutanée] (à l'aiguille) de ganglion lymphatique	77.49.99↔	Biopsie osseuse, autre site spécifié, sauf os de la face, autre
40.11.99↔	Biopsie de structure lymphatique, autre	79.24↔	Réduction ouverte de fracture sans fixation interne, phalange de la main
40.19.00↔	Autres techniques diagnostiques concernant les structures lymphatiques, SAP	80.81.00↔	Autre excision ou destruction locale de lésion articulaire, ceinture scapulaire et épaule, SAP
40.19.10↔	Scintigraphie préopératoire et mesure par sonde dans le cadre de la lymphadénectomie de ganglion sentinelle	80.81.10↔	Débridement de l'articulation glénohumérale
40.19.20↔	Mesure peropératoire par sonde du marquage par radioisotope dans le cadre de la lymphadénectomie de ganglion sentinelle	80.81.11↔	Excision de kyste de l'articulation glénohumérale
40.19.99↔	Autres techniques diagnostiques concernant les structures lymphatiques, autre	80.81.19↔	Autre excision ou destruction locale de lésion de l'articulation glénohumérale
44.01↔	Vagotomie tronculaire	80.81.20↔	Débridement de l'articulation acromioclaviculaire
77.40.00↔	Biopsie osseuse, site non spécifié, SAP	80.81.21↔	Excision de kyste de l'articulation acromioclaviculaire
77.40.10↔	Biopsie osseuse, site non spécifié, biopsie percutanée (à l'aiguille)	80.81.29↔	Autre excision ou destruction locale de lésion de l'articulation acromioclaviculaire
77.40.20↔	Biopsie osseuse, site non spécifié, biopsie ouverte	80.81.99↔	Autre excision ou destruction locale de lésion articulaire, ceinture scapulaire et épaule, autre
77.40.99↔	Biopsie osseuse, site non spécifié, autre	80.82.00↔	Autre excision ou destruction locale de lésion articulaire, coude, SAP
77.41.00↔	Biopsie osseuse, clavicule, omoplate, côtes et sternum, SAP	80.82.10↔	Excision ou destruction locale de lésion articulaire du coude sous arthroscopie
77.41.10↔	Biopsie osseuse, clavicule, omoplate, côtes et sternum, biopsie percutanée (à l'aiguille)	80.82.11↔	Débridement de l'articulation du coude
77.41.20↔	Biopsie osseuse, clavicule, omoplate, côtes et sternum, biopsie ouverte	80.82.12↔	Excision de kyste de l'articulation du coude
77.41.99↔	Biopsie osseuse, clavicule, omoplate, côtes et sternum, autre	80.82.99↔	Autre excision ou destruction locale de lésion articulaire, coude, autre
77.42.00↔	Biopsie osseuse, humérus, SAP	80.83.00↔	Autre excision ou destruction locale de lésion articulaire, poignet, SAP
77.42.10↔	Biopsie osseuse, humérus, biopsie percutanée (à l'aiguille)	80.83.10↔	Excision ou destruction locale de lésion articulaire du poignet sous arthroscopie
77.42.20↔	Biopsie osseuse, humérus, biopsie ouverte	80.83.11↔	Débridement de l'articulation du poignet
77.42.99↔	Biopsie osseuse, humérus, autre	80.83.12↔	Excision de kyste de l'articulation du poignet
77.43.00↔	Biopsie osseuse, radius et cubitus, SAP	80.83.99↔	Autre excision ou destruction locale de lésion articulaire, poignet, autre
77.43.10↔	Biopsie osseuse, radius et cubitus, biopsie percutanée (à l'aiguille)	80.85.00↔	Autre excision ou destruction locale de lésion articulaire, hanche, SAP
77.43.20↔	Biopsie osseuse, radius et cubitus, biopsie ouverte	80.85.10↔	Excision ou destruction locale de lésion articulaire de la hanche sous arthroscopie
77.43.99↔	Biopsie osseuse, radius et cubitus, autre	80.85.11↔	Débridement de l'articulation coxo-fémorale
77.44.00↔	Biopsie osseuse, os du carpe et du métacarpe, SAP	80.85.12↔	Excision de kyste de l'articulation coxo-fémorale
77.44.10↔	Biopsie osseuse, os du carpe et du métacarpe, biopsie percutanée (à l'aiguille)	80.85.99↔	Autre excision ou destruction locale de lésion articulaire, hanche, autre
77.44.20↔	Biopsie osseuse, os du carpe et du métacarpe, biopsie ouverte	80.86.00↔	Autre excision ou destruction locale de lésion articulaire, genou, SAP
77.44.99↔	Biopsie osseuse, os du carpe et du métacarpe, autre		

80.86.10↔	Excision ou destruction locale de lésion articulaire du genou sous arthroscopie	80.92.10↔	Excision arthroscopique, coude
80.86.11↔	Débridement de l'articulation du genou	80.92.11↔	Prélèvement de greffon cartilagineux du coude
80.86.12↔	Excision de kyste de l'articulation du genou	80.92.99↔	Autre excision articulaire, coude, autre
80.86.13↔	Excision de kyste méniscal de l'articulation du genou	80.93.00↔	Autre excision articulaire, poignet, SAP
80.86.99↔	Autre excision ou destruction locale de lésion articulaire, genou, autre	80.93.10↔	Excision arthroscopique, poignet
80.87.00↔	Autre excision ou destruction locale de lésion articulaire, cheville, SAP	80.93.11↔	Prélèvement de greffon cartilagineux du poignet
80.87.10↔	Excision ou destruction locale de lésion de l'articulation talo-crurale sous arthroscopie	80.93.12↔	Résection du ligament triangulaire du carpe
80.87.11↔	Débridement de l'articulation talo-crurale	80.93.99↔	Autre excision articulaire, poignet, autre
80.87.12↔	Excision de kyste de l'articulation talo-crurale	80.94↔	Autre excision articulaire, main et doigt
80.87.19↔	Autre excision ou destruction locale de lésion de l'articulation talo-crurale	80.95.00↔	Autre excision articulaire, hanche, SAP
80.87.20↔	Excision ou destruction locale de lésion articulaire de l'articulation sous-talaire sous arthroscopie	80.95.10↔	Excision arthroscopique, hanche
80.87.21↔	Débridement de l'articulation sous-talaire	80.95.11↔	Prélèvement de greffon cartilagineux de la hanche
80.87.22↔	Excision de kyste de l'articulation sous-talaire	80.95.99↔	Autre excision articulaire, hanche, autre
80.87.29↔	Autre excision ou destruction locale de lésion de l'articulation sous-talaire	80.96.00↔	Autre excision articulaire, genou, SAP
80.87.99↔	Autre excision ou destruction locale de lésion articulaire, cheville, autre	80.96.10↔	Excision arthroscopique, genou
80.88.00↔	Autre excision ou destruction locale de lésion articulaire, pied et orteil, SAP	80.96.20↔	Prélèvement arthroscopique de greffon cartilagineux du genou
80.88.10↔	Excision ou destruction locale de lésion articulaire de pied et d'orteil sous arthroscopie	80.96.21↔	Prélèvement chirurgical ouvert de greffon cartilagineux du genou
80.88.20↔	Débridement de l'articulation métatarsophalangienne	80.96.99↔	Autre excision articulaire, genou, autre
80.88.21↔	Excision de kyste de l'articulation métatarsophalangienne	80.97.00↔	Autre excision articulaire, cheville, SAP
80.88.29↔	Autre excision ou destruction locale de lésion de l'articulation métatarsophalangienne	80.97.10↔	Excision arthroscopique, articulation talo-crurale
80.88.30↔	Débridement d'articulation d'orteil	80.97.11↔	Autre excision, articulation talo-crurale
80.88.40↔	Autre débridement d'autre articulation de pied	80.97.20↔	Excision arthroscopique, articulation sous-talaire
80.88.50↔	Excision de kyste d'autre articulation de pied et d'orteil	80.97.21↔	Autre excision, articulation sous-talaire
80.88.59↔	Autre excision ou destruction locale de lésion d'autre articulation de pied et d'orteil	80.97.30↔	Prélèvement de greffon cartilagineux de la cheville
80.88.99↔	Autre excision ou destruction locale de lésion articulaire, pied et orteil, autre	80.97.99↔	Autre excision articulaire, cheville, autre
80.89.00↔	Autre excision ou destruction locale de lésion articulaire, autre site spécifié, SAP	80.98.00↔	Autre excision articulaire, pied et orteil, SAP
80.89.10↔	Excision ou destruction locale de lésion de l'articulation sternoclaviculaire sous arthroscopie	80.98.10↔	Excision arthroscopique, pied et orteil
80.89.11↔	Débridement de l'articulation sternoclaviculaire	80.98.11↔	Autre excision, articulation métatarsophalangienne
80.89.12↔	Excision de kyste de l'articulation sternoclaviculaire	80.98.12↔	Autre excision, autres articulations du pied
80.89.19↔	Autre excision ou destruction locale de lésion de l'articulation sternoclaviculaire	80.98.13↔	Autre excision, articulation d'orteil
80.89.20↔	Excision ou destruction locale de lésion de l'articulation sacro-iliaque sous arthroscopie	80.98.99↔	Autre excision articulaire, pied et orteil, autre
80.89.21↔	Débridement de l'articulation sacro-iliaque	80.99.00↔	Autre excision articulaire, autre site spécifié, SAP
80.89.22↔	Excision de kyste de l'articulation sacro-iliaque	80.99.10↔	Excision arthroscopique, articulation sternoclaviculaire
80.89.29↔	Autre excision ou destruction locale de lésion de l'articulation sacro-iliaque	80.99.11↔	Autre excision, articulation sternoclaviculaire
80.89.30↔	Débridement de la symphyse	80.99.20↔	Excision arthroscopique, articulation sacro-iliaque
80.89.31↔	Excision de kyste de la symphyse	80.99.21↔	Autre excision, articulation sacro-iliaque
80.89.39↔	Autre excision ou destruction locale de lésion de la symphyse	80.99.30↔	Excision arthroscopique, symphyse
80.89.40↔	Excision ou destruction locale de lésion articulaire d'autre site spécifié sous arthroscopie	80.99.31↔	Autre excision, symphyse
80.89.41↔	Débridement de lésion articulaire d'autre site spécifié	80.99.90↔	Excision articulaire arthroscopique, d'autre site spécifié
80.89.42↔	Excision de kyste articulaire d'autre site spécifié	80.99.91↔	Prélèvement de greffon cartilagineux sur articulation d'autre site spécifié
80.89.99↔	Autre excision ou destruction locale de lésion articulaire, autre	80.99.99↔	Autre excision articulaire, autre site spécifié, autre
80.90.00↔	Autre excision articulaire, SAP	81.25↔	Arthrodèse radio-carpienne
80.90.10↔	Excision articulaire sous arthroscopie	81.43↔	Réparation de la triade malheureuse du genou
80.90.99↔	Autre excision articulaire, autre	81.44.00↔	Stabilisation de la rotule, SAP
80.91.00↔	Autre excision articulaire, ceinture scapulaire et épaule, SAP	81.44.10↔	Stabilisation de la rotule, incision du rétinacle latéral
80.91.10↔	Excision arthroscopique, articulation glénohumérale	81.44.11↔	Stabilisation de la rotule, section de l'aïeron rotulien externe et ligamentoplastie selon Insall
80.91.11↔	Autre excision, articulation glénohumérale	81.44.12↔	Stabilisation de la rotule, transfert de l'insertion d'un tendon rotulien
80.91.20↔	Excision arthroscopique, articulation acromioclaviculaire	81.44.13↔	Stabilisation de la rotule, transfert de l'insertion d'un tendon rotulien avec implantation d'un greffon osseux
80.91.21↔	Autre excision, articulation acromioclaviculaire	81.44.99↔	Stabilisation de la rotule, autre
80.91.30↔	Prélèvement de greffon cartilagineux, ceinture scapulaire et épaule	81.45.00↔	Autre réparation des ligaments croisés, SAP
80.91.99↔	Autre excision articulaire, ceinture scapulaire et épaule, autre	81.45.19↔	Autre réparation des ligaments croisés sous arthroscopie
80.92.00↔	Autre excision articulaire, coude, SAP	81.45.20↔	Réparation chirurgicale ouverte du ligament croisé antérieur avec tendon rotulien autogène
		81.45.21↔	Réparation chirurgicale ouverte du ligament croisé postérieur avec tendon rotulien autogène
		81.45.29↔	Autre réparation chirurgicale ouverte des ligaments croisés
		81.45.99↔	Autre réparation des ligaments croisés, autre
		81.71.00↔	Arthroplastie métacarpophalangienne et interphalangienne avec implant, SAP
		81.71.10↔	Implantation d'autre endoprothèse articulaire de doigt
		81.71.99↔	Arthroplastie métacarpophalangienne et interphalangienne avec implant, autre
		81.72↔	Arthroplastie métacarpophalangienne et interphalangienne, sans implant
		81.74.00↔	Arthroplastie carpo-carpienne et carpométacarpienne avec implant, SAP

81.74.10↔	Implantation d'endoprothèse d'articulation trapézo-métacarpienne du pouce	82.89.99↔	Autre opération plastique de la main, autre
81.74.99↔	Arthroplastie carpo-carpienne et carpométacarpienne avec implant, autre	83.09.00↔	Autre incision de tissu mou, SAP
81.93.00↔	Suture de capsule ou de ligament du membre supérieur, SAP	83.09.10↔	Extraction de corps étranger de muscle, de tendon et de fascia, tête et cou
81.93.10↔	Suture de l'appareil ligamentaire de la clavicule	83.09.11↔	Extraction de corps étranger de muscle, de tendon et de fascia, épaule et aisselle
81.93.20↔	Suture du ligament annulaire radio-cubital	83.09.12↔	Extraction de corps étranger de muscle, de tendon et de fascia, bras et coude
81.93.21↔	Suture de l'appareil ligamentaire radio-cubital distal	83.09.13↔	Extraction de corps étranger de muscle, de tendon et de fascia, avant-bras
81.93.30↔	Suture de capsule ou de ligament, carpe et métacarpe	83.09.14↔	Extraction de corps étranger de muscle, de tendon et de fascia, paroi thoracique, abdomen et dos
81.93.99↔	Suture de capsule ou de ligament du membre supérieur, autre	83.09.15↔	Extraction de corps étranger de muscle, de tendon et de fascia, région inguino-génitale et fesses
82.12↔	Fasciotomie de la main	83.09.16↔	Extraction de corps étranger de muscle, de tendon et de fascia, membre inférieur
82.32↔	Excision de tendon de la main pour greffe	83.09.19↔	Extraction de corps étranger de muscle, de tendon et de fascia, autre site
82.34↔	Excision de muscle ou de fascia de la main pour greffe (transfert)	83.09.90↔	Autre incision de tissu mou, tête et cou
82.35.00↔	Autre fasciectomie de la main, SAP	83.09.91↔	Autre incision de tissu mou, épaule et aisselle
82.35.10↔	Fasciectomie du creux palmaire	83.09.92↔	Autre incision de tissu mou, bras et coude
82.35.11↔	Fasciectomie de main et de doigt avec neurolyse	83.09.93↔	Autre incision de tissu mou, avant-bras
82.35.12↔	Fasciectomie de main et de doigt avec neurolyse et artériolyse	83.09.94↔	Autre incision de tissu mou, paroi thoracique, abdomen et dos
82.35.13↔	Fasciectomie de main et de doigt avec arthrolyse	83.09.95↔	Autre incision de tissu mou, région inguino-génitale et fesses
82.35.99↔	Autre fasciectomie de la main, autre	83.09.96↔	Autre incision de tissu mou, membre inférieur
82.39.00↔	Autre excision de tissu mou de la main, SAP	83.09.97↔	Autre incision de tissu mou, autre site
82.39.10↔	Autre excision de tissu mou de la main, excision de gaines tendineuses de la main	83.09.99↔	Autre incision de tissu mou, autre
82.39.99↔	Autre excision de tissu mou de la main, autre	83.11↔	Ténotomie du tendon d'Achille
82.46.00↔	Suture de muscle ou de fascia de la main, SAP	83.12↔	Ténotomie des adducteurs de la hanche
82.46.10↔	Suture de fascia de la main	83.13.00↔	Autre ténotomie, SAP
82.46.20↔	Suture de muscle de la main	83.13.10↔	Incision de tendon, tête et cou
82.46.99↔	Suture de muscle ou de fascia de la main, autre	83.13.11↔	Incision de tendon, épaule et aisselle
82.51↔	Avancement de tendon de la main	83.13.12↔	Incision de tendon, bras et coude
82.52↔	Recul de tendon de la main	83.13.13↔	Incision de tendon, avant-bras
82.53↔	Réinsertion de tendon de la main	83.13.14↔	Incision de tendon, paroi thoracique, abdomen et dos
82.54↔	Réinsertion de muscle de la main	83.13.15↔	Incision de tendon, région inguino-génitale et fesses
82.55↔	Autre changement de longueur de muscle ou tendon de main	83.13.16↔	Incision de tendon, membre inférieur
82.56↔	Autre transfert ou greffe de tendon de la main	83.13.19↔	Incision de tendon, autre site
82.57.00↔	Autre transfert d'autre tendon de la main, SAP	83.13.20↔	Section de tendon, tête et cou
82.57.10↔	Autre transfert d'autre tendon de la main, transfert de tendon fléchisseur de la main	83.13.21↔	Section de tendon, épaule et aisselle
82.57.99↔	Autre transfert d'autre tendon de la main, autre	83.13.22↔	Section de tendon, bras et coude
82.58↔	Autre transfert ou lambeau musculaire de la main	83.13.23↔	Section de tendon, avant-bras
82.59↔	Autre transposition de muscle de la main	83.13.24↔	Section de tendon, paroi thoracique, abdomen et dos
82.61↔	Pollicisation (avec transfert de nerfs et de vaisseaux)	83.13.25↔	Section de tendon, région inguino-génitale et fesses
82.69↔	Autre reconstruction du pouce	83.13.26↔	Section de tendon, membre inférieur
82.71↔	Reconstruction de poulie de tendon	83.13.29↔	Section de tendon, autre site
82.72.00↔	Opération plastique de la main avec greffe de muscle ou de fascia, SAP	83.13.99↔	Autre ténotomie, autre
82.72.10↔	Opération plastique avec greffe de muscle ou de fascia, un doigt	83.14.00↔	Fasciotomie ou aponévrotomie, SAP
82.72.11↔	Opération plastique avec greffe de muscle ou de fascia, autres parties de la main	83.14.10↔	Fasciotomie ou aponévrotomie, tête et cou
82.72.99↔	Opération plastique de la main avec greffe de muscle ou de fascia, autre	83.14.11↔	Fasciotomie ou aponévrotomie, épaule et aisselle
82.79↔	Opération plastique de main avec autre greffe ou implant	83.14.12↔	Fasciotomie ou aponévrotomie, bras et coude
82.81↔	Transfert de doigt, sauf le pouce	83.14.13↔	Fasciotomie ou aponévrotomie, avant-bras
82.82↔	Réparation de main en pince de homard	83.14.14↔	Fasciotomie ou aponévrotomie, paroi thoracique, abdomen et dos
82.83↔	Réparation de macrodactylie	83.14.15↔	Fasciotomie ou aponévrotomie, région inguino-génitale et fesses
82.85↔	Autre ténodèse de la main	83.14.16↔	Fasciotomie ou aponévrotomie, membre inférieur
82.86.00↔	Autre ténoplastie de la main, SAP	83.14.19↔	Fasciotomie ou aponévrotomie, autre site
82.86.10↔	Ténoplastie, transfert de tendons fléchisseurs de la main	83.14.99↔	Fasciotomie ou aponévrotomie, autre
82.86.11↔	Constitution de matériel de greffe pour tendons de la main	83.19.00↔	Autre section de tissu mou, SAP
82.86.12↔	Révision de greffe de tendon de la main (sans remplacement)	83.19.10↔	Section de muscle, tête et cou
82.86.13↔	Remplacement d'implant tendineux de la main	83.19.11↔	Section de muscle, épaule et aisselle
82.86.99↔	Autre ténoplastie de la main, autre	83.19.12↔	Section de muscle, bras et coude
82.89.00↔	Autre opération plastique de la main, SAP	83.19.13↔	Section de muscle, avant-bras
82.89.10↔	Plastie de gaine tendineuse de la main	83.19.14↔	Section de muscle, paroi thoracique, abdomen et dos
82.89.11↔	Refixation osseuse de ligaments, carpe / métacarpe	83.19.15↔	Section de muscle, région inguino-génitale et fesses
82.89.12↔	Refixation osseuse d'autres ligaments de la main	83.19.16↔	Section de muscle, membre inférieur
82.89.13↔	Distraction des parties molles pour couverture d'articulation lors d'anomalies congénitales de la main	83.19.19↔	Section de muscle, autre site
82.89.14↔	Radialisation lors d'anomalies congénitales de la main	83.19.20↔	Désinsertion de muscle, de tendon et de fascia, tête et cou
82.89.15↔	Réséction de resserrements avec reconstruction plastique lors d'anomalies congénitales de la main	83.19.21↔	Désinsertion de muscle, de tendon et de fascia, épaule et aisselle
82.89.16↔	Transfert d'orteil à doigt	83.19.22↔	Désinsertion de muscle, de tendon et de fascia, bras et coude

83.19.23↔	Désinsertion de muscle, de tendon et de fascia, avant-bras	83.71.13↔	Avancement de tendon, avant-bras
83.19.24↔	Désinsertion de muscle, de tendon et de fascia, paroi thoracique, abdomen et dos	83.71.14↔	Avancement de tendon, paroi thoracique, abdomen et dos
83.19.25↔	Désinsertion de muscle, de tendon et de fascia, région inguino-génitale et fesses	83.71.15↔	Avancement de tendon, région inguino-génitale et fesses
83.19.26↔	Désinsertion de muscle, de tendon et de fascia, membre inférieur	83.71.16↔	Avancement de tendon, membre inférieur
83.19.29↔	Désinsertion de muscle, de tendon et de fascia, autre site	83.71.19↔	Avancement de tendon, autre site
83.19.30↔	Section de pédicule de lambeau après plastie de lambeau, tête et cou	83.71.99↔	Avancement de tendon, autre
83.19.31↔	Section de pédicule de lambeau après plastie de lambeau, épaule et aisselle	83.72.00↔	Recul de tendon, SAP
83.19.32↔	Section de pédicule de lambeau après plastie de lambeau, bras et coude	83.72.10↔	Recul de tendon, tête et cou
83.19.33↔	Section de pédicule de lambeau après plastie de lambeau, avant-bras	83.72.11↔	Recul de tendon, épaule et aisselle
83.19.34↔	Section de pédicule de lambeau après plastie de lambeau, paroi thoracique, abdomen et dos	83.72.12↔	Recul de tendon, bras et coude
83.19.35↔	Section de pédicule de lambeau après plastie de lambeau, région inguino-génitale et fesses	83.72.13↔	Recul de tendon, avant-bras
83.19.36↔	Section de pédicule de lambeau après plastie de lambeau, membre inférieur	83.72.14↔	Recul de tendon, paroi thoracique, abdomen et dos
83.19.39↔	Section de pédicule de lambeau après plastie de lambeau, autre site	83.72.15↔	Recul de tendon, région inguino-génitale et fesses
83.19.90↔	Autre section de tissu mou, tête et cou	83.72.16↔	Recul de tendon, membre inférieur
83.19.91↔	Autre section de tissu mou, épaule et aisselle	83.72.19↔	Recul de tendon, autre site
83.19.92↔	Autre section de tissu mou, bras et coude	83.72.99↔	Recul de tendon, autre
83.19.93↔	Autre section de tissu mou, avant-bras	83.73.00↔	Rattachement de tendon [Réinsertion de tendon], SAP
83.19.94↔	Autre section de tissu mou, paroi thoracique, abdomen et dos	83.73.10↔	Rattachement de tendon, tête et cou
83.19.95↔	Autre section de tissu mou, région inguino-génitale et fesses	83.73.11↔	Rattachement de tendon, épaule et aisselle
83.19.96↔	Autre section de tissu mou, membre inférieur	83.73.12↔	Rattachement de tendon, bras et coude
83.19.97↔	Autre section de tissu mou, autre site	83.73.13↔	Rattachement de tendon, avant-bras
83.19.99↔	Autre section de tissu mou, autre	83.73.14↔	Rattachement de tendon, paroi thoracique, abdomen et dos
83.21.00↔	Biopsie de tissu mou, SAP	83.73.15↔	Rattachement de tendon, région inguino-génitale et fesses
83.21.10↔	Biopsie de tissu mou, biopsie percutanée (à l'aiguille) de tissu mou	83.73.16↔	Rattachement de tendon, membre inférieur
83.21.11↔	Biopsie ouverte de tissu mou	83.73.19↔	Rattachement de tendon, autre site
83.21.20↔	Biopsie de tissu mou, biopsie percutanée (à l'aiguille) de muscle	83.73.99↔	Rattachement de tendon, autre
83.21.21↔	Biopsie ouverte de muscle	83.74.00↔	Rattachement de muscle [Réinsertion de muscle], SAP
83.21.30↔	Biopsie de tissu mou, biopsie de bourse séreuse	83.74.10↔	Rattachement de muscle, tête et cou
83.21.99↔	Biopsie de tissu mou, autre	83.74.11↔	Rattachement de muscle, épaule et aisselle
83.32.00↔	Excision de lésion de muscle, SAP	83.74.12↔	Rattachement de muscle, bras et coude
83.32.10↔	Excision de lésion de muscle, tête et cou	83.74.13↔	Rattachement de muscle, avant-bras
83.32.11↔	Excision de lésion de muscle, épaule et bras	83.74.14↔	Rattachement de muscle, paroi thoracique, abdomen et dos
83.32.12↔	Excision de lésion de muscle, paroi thoracique, abdomen et dos	83.74.15↔	Rattachement de muscle, région inguino-génitale et fesses
83.32.13↔	Excision de lésion de muscle, région inguino-génitale et fesses	83.74.16↔	Rattachement de muscle, membre inférieur
83.32.14↔	Excision de lésion de muscle, membre inférieur	83.74.19↔	Rattachement de muscle, autre site
83.32.19↔	Excision de lésion de muscle, autre site	83.74.99↔	Rattachement de muscle, autre
83.32.99↔	Excision de lésion de muscle, autre	83.75.00↔	Transposition ou transplantation de tendon, SAP
83.41↔	Excision (prélèvement) de tendon pour greffe	83.75.10↔	Transposition ou transplantation de tendon, tête et cou
83.43.00↔	Excision (prélèvement) de muscle ou de fascia pour greffe, SAP	83.75.11↔	Transposition ou transplantation de tendon, épaule et aisselle
83.43.10↔	Prélèvement de lambeau myocutané pour greffe	83.75.12↔	Transposition ou transplantation de tendon, bras et coude
83.43.11↔	Prélèvement de lambeau ostéomyocutané ou ostéofasciocutané pour greffe	83.75.13↔	Transposition ou transplantation de tendon, avant-bras
83.43.12↔	Prélèvement d'autre lambeau microvascularisé et anastomosé de muscle ou de fascia pour greffe	83.75.14↔	Transposition ou transplantation de tendon, paroi thoracique, abdomen et dos
83.43.99↔	Excision (prélèvement) de muscle ou de fascia pour greffe, autre	83.75.15↔	Transposition ou transplantation de tendon, région inguino-génitale et fesses
83.45.00↔	Autre myectomie, SAP	83.75.16↔	Transposition ou transplantation de tendon, membre inférieur
83.45.10↔	Autre myectomie, tête et cou	83.75.19↔	Transposition ou transplantation de tendon, autre site
83.45.11↔	Autre myectomie, épaule et aisselle	83.75.99↔	Transposition ou transplantation de tendon, autre
83.45.12↔	Autre myectomie, bras et coude	83.76.00↔	Autre transposition de tendon, SAP
83.45.13↔	Autre myectomie, avant-bras	83.76.10↔	Autre transposition de tendon, tête et cou
83.45.14↔	Autre myectomie, paroi thoracique, abdomen et dos	83.76.11↔	Autre transposition de tendon, épaule et aisselle
83.45.15↔	Autre myectomie, région inguino-génitale et fesses	83.76.12↔	Autre transposition de tendon, bras et coude
83.45.16↔	Autre myectomie, membre inférieur	83.76.13↔	Autre transposition de tendon, avant-bras
83.45.19↔	Autre myectomie, autre site	83.76.14↔	Autre transposition de tendon, paroi thoracique et dos
83.45.99↔	Autre myectomie, autre	83.76.15↔	Autre transposition de tendon, région inguino-génitale et fesses
83.71.00↔	Avancement de tendon, SAP	83.76.16↔	Autre transposition de tendon, membre inférieur
83.71.10↔	Avancement de tendon, tête et cou	83.76.19↔	Autre transposition de tendon, autre site
83.71.11↔	Avancement de tendon, épaule et aisselle	83.76.99↔	Autre transposition de tendon, autre
83.71.12↔	Avancement de tendon, bras et coude	83.77.00↔	Transposition ou transplantation de muscle, SAP
		83.77.10↔	Transposition ou transplantation de muscle, tête et cou
		83.77.11↔	Transposition ou transplantation de muscle, épaule et aisselle
		83.77.12↔	Transposition ou transplantation de muscle, bras et coude
		83.77.13↔	Transposition ou transplantation de muscle, avant-bras
		83.77.14↔	Transposition ou transplantation de muscle, paroi thoracique, abdomen et dos
		83.77.15↔	Transposition ou transplantation de muscle, région inguino-génitale et fesses
		83.77.16↔	Transposition ou transplantation de muscle, membre inférieur
		83.77.19↔	Transposition ou transplantation de muscle, autre site
		83.77.99↔	Transposition ou transplantation de muscle, autre

83.79↔	Autre transposition de muscle	83.85.16↔	Rallongement de muscle ou de tendon, membre inférieur
83.81.00↔	Grefe de tendon, SAP	83.85.19↔	Allongement de muscle ou de tendon, autre site
83.81.10↔	Grefe de tendon, tête et cou	83.85.20↔	Recul de muscle ou de tendon, tête et cou
83.81.11↔	Grefe de tendon, épaule et aisselle	83.85.21↔	Raccourcissement de muscle ou de tendon, épaule et aisselle
83.81.12↔	Grefe de tendon, bras et coude	83.85.22↔	Raccourcissement de muscle ou de tendon, bras et coude
83.81.13↔	Grefe de tendon, avant-bras	83.85.23↔	Raccourcissement de muscle ou de tendon, avant-bras
83.81.14↔	Grefe de tendon, paroi thoracique, abdomen et dos	83.85.24↔	Raccourcissement de muscle ou de tendon, paroi thoracique, abdomen et dos
83.81.15↔	Grefe de tendon, région inguino-génitale et fesses	83.85.25↔	Raccourcissement de muscle ou de tendon, région inguino-génitale et fesses
83.81.16↔	Grefe de tendon, membre inférieur	83.85.26↔	Raccourcissement de muscle ou de tendon, membre inférieur
83.81.19↔	Grefe de tendon, autre site	83.85.29↔	Raccourcissement de muscle ou de tendon, autre site
83.81.99↔	Grefe de tendon, autre	83.85.99↔	Autre changement de longueur de muscle ou de tendon, autre
83.82.00↔	Grefe de muscle ou de fascia, SAP	83.86↔	Plastie du quadriceps
83.82.10↔	Grefe de fascia, tête et cou	83.87.00↔	Autres opérations plastiques de muscle, SAP
83.82.11↔	Grefe de fascia, épaule et aisselle	83.87.10↔	Plastie musculaire, tête et cou
83.82.12↔	Grefe de fascia, bras et coude	83.87.11↔	Plastie musculaire, épaule et aisselle
83.82.13↔	Grefe de fascia, avant-bras	83.87.12↔	Plastie musculaire, bras et coude
83.82.14↔	Grefe de fascia, paroi thoracique, abdomen et dos	83.87.13↔	Plastie musculaire, avant-bras
83.82.15↔	Grefe de fascia, région inguino-génitale et fesses	83.87.14↔	Plastie musculaire, paroi thoracique, abdomen et dos
83.82.16↔	Grefe de fascia, membre inférieur	83.87.15↔	Plastie musculaire, région inguino-génitale et fesses
83.82.19↔	Grefe de fascia, autre site	83.87.16↔	Plastie musculaire, membre inférieur
83.82.20↔	Grefe de lambeau musculaire ou fascial local, tête et cou	83.87.19↔	Plastie musculaire, autre site
83.82.21↔	Grefe de lambeau musculaire ou fascial local, épaule et aisselle	83.87.90↔	Autres opérations plastiques de muscle, tête et cou
83.82.22↔	Grefe de lambeau musculaire ou fascial local, bras et coude	83.87.91↔	Autres opérations plastiques de muscle, épaule et aisselle
83.82.23↔	Grefe de lambeau musculaire ou fascial local, avant-bras	83.87.92↔	Autres opérations plastiques de muscle, bras et coude
83.82.24↔	Grefe de lambeau musculaire ou fascial local, paroi thoracique, abdomen et dos	83.87.93↔	Autres opérations plastiques de muscle, avant-bras
83.82.25↔	Grefe de lambeau musculaire ou fascial local, région inguino-génitale et fesses	83.87.94↔	Autres opérations plastiques de muscle, paroi thoracique, abdomen et dos
83.82.26↔	Grefe de lambeau musculaire ou fascial local, membre inférieur	83.87.95↔	Autres opérations plastiques de muscle, région inguino-génitale et fesses
83.82.29↔	Grefe de lambeau musculaire ou fascial local, autre site	83.87.96↔	Autres opérations plastiques de muscle, membre inférieur
83.82.30↔	Grefe de lambeau ostéomyocutané ou ostéofasciocutané, tête et cou	83.87.97↔	Autres opérations plastiques de muscle, autre site
83.82.31↔	Grefe de lambeau ostéomyocutané ou ostéofasciocutané, épaule et aisselle	83.87.99↔	Autres opérations plastiques de muscle, autre
83.82.32↔	Grefe de lambeau ostéomyocutané ou ostéofasciocutané, bras et coude	83.88.00↔	Autres opérations plastiques de tendon, SAP
83.82.33↔	Grefe de lambeau ostéomyocutané ou ostéofasciocutané, avant-bras	83.88.10↔	Plastie d'augmentation de tendon, tête et cou
83.82.34↔	Grefe de lambeau ostéomyocutané ou ostéofasciocutané, paroi thoracique, abdomen et dos	83.88.11↔	Plastie d'augmentation de tendon, épaule et aisselle
83.82.35↔	Grefe de lambeau ostéomyocutané ou ostéofasciocutané, région inguino-génitale et fesses	83.88.12↔	Plastie d'augmentation de tendon, bras et coude
83.82.36↔	Grefe de lambeau ostéomyocutané ou ostéofasciocutané, membre inférieur	83.88.13↔	Plastie d'augmentation de tendon, avant-bras
83.82.39↔	Grefe de lambeau ostéomyocutané ou ostéofasciocutané, autre site	83.88.14↔	Plastie d'augmentation de tendon, paroi thoracique, abdomen et dos
83.82.40↔	Grefe d'autre lambeau microvascularisé et anastomosé de muscle ou de fascia, tête et cou	83.88.15↔	Plastie d'augmentation de tendon, région inguino-génitale et fesses
83.82.41↔	Grefe d'autre lambeau microvascularisé et anastomosé de muscle ou de fascia, épaule et aisselle	83.88.16↔	Plastie d'augmentation de tendon, membre inférieur
83.82.42↔	Grefe d'autre lambeau microvascularisé et anastomosé de muscle ou de fascia, bras et coude	83.88.19↔	Plastie d'augmentation de tendon, autre site
83.82.43↔	Grefe d'autre lambeau microvascularisé et anastomosé de muscle ou de fascia, avant-bras	83.88.20↔	Plastie de remplacement de tendon, tête et cou
83.82.44↔	Grefe d'autre lambeau microvascularisé et anastomosé de muscle ou de fascia, paroi thoracique, abdomen et dos	83.88.21↔	Plastie de remplacement de tendon, épaule et aisselle
83.82.45↔	Grefe d'autre lambeau microvascularisé et anastomosé de muscle ou de fascia, région inguino-génitale et fesses	83.88.22↔	Plastie de remplacement de tendon, bras et coude
83.82.46↔	Grefe d'autre lambeau microvascularisé et anastomosé de muscle ou de fascia, membre inférieur	83.88.23↔	Plastie de remplacement de tendon, avant-bras
83.82.47↔	Grefe d'autre lambeau microvascularisé et anastomosé de muscle ou de fascia, autre site	83.88.24↔	Plastie de remplacement de tendon, paroi thoracique, abdomen et dos
83.82.99↔	Grefe de muscle ou de fascia, autre	83.88.25↔	Plastie de remplacement de tendon, région inguino-génitale et fesses
83.85.00↔	Autre changement de longueur de muscle ou de tendon, SAP	83.88.26↔	Plastie de remplacement de tendon, membre inférieur
83.85.10↔	Rallongement de muscle ou de tendon, tête et cou	83.88.29↔	Plastie de remplacement de tendon, autres sites
83.85.11↔	Rallongement de muscle ou de tendon, épaule et aisselle	83.88.30↔	Constitution de matériel de greffe, tête et cou
83.85.12↔	Rallongement de muscle ou de tendon, bras et coude	83.88.31↔	Constitution de matériel de greffe, épaule et aisselle
83.85.13↔	Rallongement de muscle ou de tendon, avant-bras	83.88.32↔	Constitution de matériel de greffe, bras et coude
83.85.14↔	Rallongement de muscle ou de tendon, paroi thoracique, abdomen et dos	83.88.33↔	Constitution de matériel de greffe, avant-bras
83.85.15↔	Rallongement de muscle ou de tendon, région inguino-génitale et fesses	83.88.34↔	Constitution de matériel de greffe, paroi thoracique, abdomen et dos
		83.88.35↔	Constitution de matériel de greffe, région inguino-génitale et fesses
		83.88.36↔	Constitution de matériel de greffe, membre inférieur
		83.88.39↔	Constitution de matériel de greffe, autres sites
		83.88.40↔	Ténodèse, tête et cou
		83.88.41↔	Ténodèse, épaule et aisselle
		83.88.42↔	Ténodèse, bras et coude
		83.88.43↔	Ténodèse, avant-bras
		83.88.44↔	Ténodèse, paroi thoracique, abdomen et dos
		83.88.45↔	Ténodèse, région inguino-génitale et fesses

83.88.46↔	Ténodèse, membre inférieur	86.4x.22↔	Excision radicale de lésion cutanée, épaule et aisselle, avec greffe ou transposition de peau
83.88.49↔	Ténodèse, autre site	86.4x.23↔	Excision radicale de lésion cutanée, bras et coude, avec greffe ou transposition de peau
83.88.90↔	Autres opérations plastiques de tendon, tête et cou	86.4x.24↔	Excision radicale de lésion cutanée, avant-bras, avec greffe ou transposition de peau
83.88.91↔	Autres opérations plastiques de tendon, épaule et aisselle	86.4x.25↔	Excision radicale de lésion cutanée, main, avec greffe ou transposition de peau
83.88.92↔	Autres opérations plastiques de tendon, bras et coude	86.4x.26↔	Excision radicale de lésion cutanée, paroi thoracique et dos, avec greffe ou transposition de peau
83.88.93↔	Autres opérations plastiques de tendon, avant-bras	86.4x.27↔	Excision radicale de lésion cutanée, région abdominale, avec greffe ou transposition de peau
83.88.94↔	Autres opérations plastiques de tendon, paroi thoracique, abdomen et dos	86.4x.28↔	Excision radicale de lésion cutanée, région inguino-génitale, avec greffe ou transposition de peau
83.88.95↔	Autres opérations plastiques de tendon, région inguino-génitale et fesses	86.4x.29↔	Excision radicale de lésion cutanée, autre site, avec greffe ou transposition de peau
83.88.96↔	Autres opérations plastiques de tendon, membre inférieur	86.4x.2a↔	Excision radicale de lésion cutanée, fesses, avec greffe ou transposition de peau
83.88.97↔	Autres opérations plastiques de tendon, autres sites	86.4x.2b↔	Excision radicale de lésion cutanée, membre inférieur, avec greffe ou transposition de peau
83.88.99↔	Autres opérations plastiques de tendon, autre	86.4x.30↔	Chirurgie micrographique sur coupes congelées (selon Mohs)
83.89.00↔	Autres opérations plastiques de fascia, SAP	86.4x.31↔	Chirurgie micrographique sur coupes en paraffine (histologie en 3D selon méthode de Tübingen)
83.89.10↔	Allongement, raccourcissement et doublement de fascia, tête et cou	86.4x.99↔	Excision radicale de lésion cutanée, autre
83.89.11↔	Allongement, raccourcissement et doublement de fascia, épaule et aisselle	86.60↔	Grefe de peau libre, SAP
83.89.12↔	Allongement, raccourcissement et doublement de fascia, bras et coude	86.61.00↔	Grefe de peau totale à la main, SAP
83.89.13↔	Allongement, raccourcissement et doublement de fascia, avant-bras	86.61.10↔	Grefe de peau totale à la main, non étendue
83.89.14↔	Allongement, raccourcissement et doublement de fascia, paroi thoracique, abdomen et dos	86.61.20↔	Grefe de peau totale à la main, étendue
83.89.15↔	Allongement, raccourcissement et doublement de fascia, région inguino-génitale et fesses	86.61.99↔	Grefe de peau totale à la main, autre
83.89.16↔	Allongement, raccourcissement et doublement de fascia, membre inférieur	86.62.00↔	Autre greffe de peau à la main, SAP
83.89.19↔	Allongement, raccourcissement et doublement de fascia, autre site	86.62.10↔	Grefe de peau d'épaisseur partielle à la main, non étendue
83.89.20↔	Recouvrement de défaut de fascia, tête et cou	86.62.20↔	Grefe de peau d'épaisseur partielle à la main, étendue
83.89.21↔	Recouvrement de défaut de fascia, épaule et aisselle	86.62.99↔	Autre greffe de peau à la main, autre
83.89.22↔	Recouvrement de défaut de fascia, bras et coude	86.63.00↔	Grefe de peau totale à un autre site, SAP
83.89.23↔	Recouvrement de défaut de fascia, avant-bras	86.63.10↔	Grefe de peau totale à la tête (sauf lèvres et bouche), non étendue
83.89.24↔	Recouvrement de défaut de fascia, paroi thoracique, abdomen et dos	86.63.11↔	Grefe de peau totale au cou, non étendue
83.89.25↔	Recouvrement de défaut de fascia, région inguino-génitale et fesses	86.63.12↔	Grefe de peau totale à l'épaule et au bras, non étendue
83.89.26↔	Recouvrement de défaut de fascia, membre inférieur	86.63.13↔	Grefe de peau totale à l'avant-bras, non étendue
83.89.29↔	Recouvrement de défaut de fascia, autre site	86.63.15↔	Grefe de peau totale à la paroi thoracique, à l'abdomen et au dos, non étendue
83.89.90↔	Autres opérations plastiques de fascia, tête et cou	86.63.16↔	Grefe de peau totale à la région inguino-génitale, non étendue
83.89.91↔	Autres opérations plastiques de fascia, épaule et aisselle	86.63.17↔	Grefe de peau totale aux fesses, non étendue
83.89.92↔	Autres opérations plastiques de fascia, bras et coude	86.63.18↔	Grefe de peau totale à la cuisse et à la jambe, non étendue
83.89.93↔	Autres opérations plastiques de fascia, avant-bras	86.63.19↔	Grefe de peau totale à un autre site, non étendue
83.89.94↔	Autres opérations plastiques de fascia, paroi thoracique, abdomen et dos	86.63.1a↔	Grefe de peau totale au pied, non étendue
83.89.95↔	Autres opérations plastiques de fascia, région inguino-génitale et fesses	86.63.20↔	Grefe de peau totale à la tête (sauf lèvres et bouche), étendue
83.89.96↔	Autres opérations plastiques de fascia, membre inférieur	86.63.21↔	Grefe de peau totale au cou, étendue
83.89.97↔	Autres opérations plastiques de fascia, autre site	86.63.22↔	Grefe de peau totale à l'épaule et au bras, étendue
83.89.99↔	Autres opérations plastiques de fascia, autre	86.63.23↔	Grefe de peau totale à l'avant-bras, étendue
83.92↔	Insertion ou remplacement de stimulateur de muscle squelettique	86.63.25↔	Grefe de peau totale à la paroi thoracique, à l'abdomen et au dos, étendue
83.93↔	Ablation de stimulateur de muscle squelettique	86.63.26↔	Grefe de peau totale à la région inguino-génitale, étendue
86.4x.00↔	Excision radicale de lésion cutanée, SAP	86.63.27↔	Grefe de peau totale aux fesses, étendue
86.4x.10↔	Excision radicale de lésion cutanée, tête, avec contrôle histographique	86.63.28↔	Grefe de peau totale à la cuisse et à la jambe, étendue
86.4x.11↔	Excision radicale de lésion cutanée, cou, avec contrôle histographique	86.63.29↔	Grefe de peau totale à un autre site, étendue
86.4x.13↔	Excision radicale de lésion cutanée, avant-bras et main, avec contrôle histographique	86.63.2a↔	Grefe de peau totale au pied, étendue
86.4x.17↔	Excision radicale de lésion cutanée, région inguino-génitale et fesses, avec contrôle histographique	86.63.99↔	Grefe de peau totale à d'autres sites, autre
86.4x.18↔	Excision radicale de lésion cutanée, membre inférieur, avec contrôle histographique	86.70↔	Transplant libre ou lambeau pédiculé, SAP
86.4x.19↔	Excision radicale de lésion cutanée, autre site, avec contrôle histographique	86.71↔	Préparation et autonomisation de lambeau pédiculé
86.4x.20↔	Excision radicale de lésion cutanée, tête, avec greffe ou transposition de peau	86.72↔	Avancement (ou rotation) de lambeau pédiculé
86.4x.21↔	Excision radicale de lésion cutanée, cou, avec greffe ou transposition de peau	86.73.00↔	Fixation de lambeau pédiculé ou libre à la main, SAP
		86.73.10↔	Plastie d'avancement de la main, non étendue
		86.73.11↔	Plastie de glissement-rotation de la main, non étendue
		86.73.12↔	Plastie de transposition de la main, non étendue
		86.73.13↔	Plastie de lambeau insulaire de la main, non étendue
		86.73.14↔	Plastie en Z de la main, non étendue
		86.73.20↔	Plastie d'avancement de la main, étendue
		86.73.21↔	Plastie de glissement-rotation de la main, étendue
		86.73.22↔	Plastie de transposition de la main, étendue
		86.73.23↔	Plastie de lambeau insulaire de la main, étendue

86.73.24↔	Plastie en Z de la main, étendue	86.74.99↔	Fixation de lambeau pédiculé ou libre à un autre site, autre
86.73.29↔	Autre plastie de lambeau locale de la main	86.75.00↔	Révision de lambeau pédiculé ou libre, SAP
86.73.30↔	Fixation de lambeau libre microvascularisé et anastomosé à la main	86.75.10↔	Révision de lambeau pédiculé ou libre ou de greffe de peau libre, tête
86.73.40↔	Fixation de lambeau pédiculé régional ou de lambeau pédiculé distal à la main	86.75.11↔	Révision de lambeau pédiculé ou libre ou de greffe de peau libre, cou
86.73.80↔	Opération plastique combinée de la peau et du tissu sous-cutané de la main	86.75.12↔	Révision de lambeau pédiculé ou libre ou de greffe de peau libre, épaule et bras
86.73.99↔	Fixation de lambeau pédiculé ou libre à la main, autre	86.75.13↔	Révision de lambeau pédiculé ou libre ou de greffe de peau libre, avant-bras
86.74.00↔	Fixation de lambeau pédiculé ou libre à un autre site, SAP	86.75.14↔	Révision de lambeau pédiculé ou libre ou de greffe de peau libre, main
86.74.10↔	Plastie d'avancement, tête (sauf lèvre et bouche), non étendue	86.75.15↔	Révision de lambeau pédiculé ou libre ou de greffe de peau libre, paroi thoracique et dos
86.74.11↔	Plastie d'avancement, cou, non étendue	86.75.16↔	Révision de lambeau pédiculé ou libre ou de greffe de peau libre, région abdominale
86.74.12↔	Plastie d'avancement, épaule et bras, non étendue	86.75.17↔	Révision de lambeau pédiculé ou libre ou de greffe de peau libre, membre inférieur
86.74.13↔	Plastie d'avancement, avant-bras, non étendue	86.75.19↔	Révision de lambeau pédiculé ou libre ou de greffe de peau libre, autre site
86.74.14↔	Plastie d'avancement, paroi thoracique et dos, non étendue	86.75.99↔	Révision de lambeau pédiculé ou libre, autre
86.74.15↔	Plastie d'avancement, région abdominale, non étendue	86.76.00↔	Fixation de lambeau pédiculé ou libre à un autre site, étendue, SAP
86.74.16↔	Plastie d'avancement, région inguino-génitale, non étendue	86.76.10↔	Plastie d'avancement, tête (sauf lèvre et bouche), étendue
86.74.17↔	Plastie d'avancement, fesses, non étendue	86.76.11↔	Plastie d'avancement, cou, étendue
86.74.18↔	Plastie d'avancement, cuisse et jambe, non étendue	86.76.12↔	Plastie d'avancement, épaule et bras, étendue
86.74.19↔	Plastie d'avancement d'autre site, non étendue	86.76.13↔	Plastie d'avancement, avant-bras, étendue
86.74.1a↔	Plastie d'avancement, pied, non étendue	86.76.14↔	Plastie d'avancement, paroi thoracique et dos, étendue
86.74.20↔	Plastie de glissement-rotation, tête (sauf lèvre et bouche), non étendue	86.76.15↔	Plastie d'avancement, région abdominale, étendue
86.74.21↔	Plastie de glissement-rotation, cou, non étendue	86.76.16↔	Plastie d'avancement, région inguino-génitale, étendue
86.74.22↔	Plastie de glissement-rotation, épaule et bras, non étendue	86.76.17↔	Plastie d'avancement, fesses, étendue
86.74.23↔	Plastie de glissement-rotation, avant-bras, non étendue	86.76.19↔	Plastie d'avancement d'autre site, étendue
86.74.25↔	Plastie de glissement-rotation, paroi thoracique et dos, non étendue	86.76.1a↔	Plastie d'avancement, cuisse et jambe, étendue
86.74.26↔	Plastie de glissement-rotation, région abdominale, non étendue	86.76.1b↔	Plastie d'avancement, pied, étendue
86.74.27↔	Plastie de glissement-rotation, région inguino-génitale, non étendue	86.76.20↔	Plastie de glissement-rotation, tête (sauf lèvre et bouche), étendue
86.74.28↔	Plastie de glissement-rotation, fesses, non étendue	86.76.21↔	Plastie de glissement-rotation, cou, étendue
86.74.29↔	Plastie de glissement-rotation d'autre site, non étendue	86.76.22↔	Plastie de glissement-rotation, épaule et bras, étendue
86.74.2a↔	Plastie de glissement-rotation, cuisse et jambe, non étendue	86.76.23↔	Plastie de glissement-rotation, avant-bras, étendue
86.74.2b↔	Plastie de glissement-rotation, pied, non étendue	86.76.24↔	Plastie de glissement-rotation, paroi thoracique et dos, étendue
86.74.30↔	Plastie de transposition, tête (sauf lèvre et bouche), non étendue	86.76.25↔	Plastie de glissement-rotation, région abdominale, étendue
86.74.31↔	Plastie de transposition, cou, non étendue	86.76.26↔	Plastie de glissement-rotation, région inguino-génitale, étendue
86.74.32↔	Plastie de transposition, épaule et bras, non étendue	86.76.27↔	Plastie de glissement-rotation, fesses, étendue
86.74.33↔	Plastie de transposition, avant-bras, non étendue	86.76.28↔	Plastie de glissement-rotation, cuisse et jambe, étendue
86.74.34↔	Plastie de transposition, paroi thoracique et dos, non étendue	86.76.29↔	Plastie de glissement-rotation d'autre site, étendue
86.74.35↔	Plastie de transposition, région abdominale, non étendue	86.76.2a↔	Plastie de glissement-rotation, pied, étendue
86.74.36↔	Plastie de transposition, région inguino-génitale, non étendue	86.76.30↔	Plastie de transposition, tête (sauf lèvre et bouche), étendue
86.74.37↔	Plastie de transposition, fesses, non étendue	86.76.31↔	Plastie de transposition, cou, étendue
86.74.38↔	Plastie de transposition, cuisse et jambe, non étendue	86.76.32↔	Plastie de transposition, épaule et bras, étendue
86.74.39↔	Plastie de transposition d'autre site, non étendue	86.76.33↔	Plastie de transposition, avant-bras, étendue
86.74.3a↔	Plastie de transposition, pied, non étendue	86.76.34↔	Plastie de transposition, paroi thoracique et dos, étendue
86.74.40↔	Plastie de lambeau insulaire, tête (sauf lèvre et bouche), non étendue	86.76.35↔	Plastie de transposition, région abdominale, étendue
86.74.41↔	Plastie de lambeau insulaire, cou, non étendue	86.76.36↔	Plastie de transposition, région inguino-génitale, étendue
86.74.42↔	Plastie de lambeau insulaire, épaule et bras, non étendue	86.76.37↔	Plastie de transposition, fesses, étendue
86.74.43↔	Plastie de lambeau insulaire, avant-bras, non étendue	86.76.38↔	Plastie de transposition, cuisse et jambe, étendue
86.74.44↔	Plastie de lambeau insulaire, paroi thoracique et dos, non étendue	86.76.39↔	Plastie de transposition, autre site, étendue
86.74.45↔	Plastie de lambeau insulaire, région abdominale, non étendue	86.76.3a↔	Plastie de transposition, pied, étendue
86.74.46↔	Plastie de lambeau insulaire, région inguino-génitale, non étendue	86.76.40↔	Plastie de lambeau insulaire, tête (sauf lèvre et bouche), étendue
86.74.47↔	Plastie de lambeau insulaire, fesses, non étendue	86.76.41↔	Plastie de lambeau insulaire, cou, étendue
86.74.48↔	Plastie de lambeau insulaire, cuisse et jambe, non étendue	86.76.42↔	Plastie de lambeau insulaire, épaule et bras, étendue
86.74.49↔	Plastie de lambeau insulaire d'autre site, non étendue	86.76.43↔	Plastie de lambeau insulaire, avant-bras, étendue
86.74.4a↔	Plastie de lambeau insulaire, pied, non étendue	86.76.44↔	Plastie de lambeau insulaire, paroi thoracique et dos, étendue
86.74.50↔	Plastie en Z, tête (sauf lèvre et bouche), non étendue	86.76.45↔	Plastie de lambeau insulaire, région abdominale, étendue
86.74.51↔	Plastie en Z, cou, non étendue	86.76.46↔	Plastie de lambeau insulaire, région inguino-génitale, étendue
86.74.52↔	Plastie en Z, épaule et bras, non étendue	86.76.47↔	Plastie de lambeau insulaire, fesses, étendue
86.74.53↔	Plastie en Z, avant-bras, non étendue	86.76.48↔	Plastie de lambeau insulaire, cuisse et jambe, étendue
86.74.54↔	Plastie en Z, paroi thoracique et dos, non étendue	86.76.49↔	Plastie de lambeau insulaire, autre site, étendue
86.74.55↔	Plastie en Z, région abdominale, non étendue	86.76.4a↔	Plastie de lambeau insulaire, pied, étendue
86.74.56↔	Plastie en Z, région inguino-génitale, non étendue	86.76.99↔	Fixation de lambeau pédiculé ou libre à un autre site, étendue, autre
86.74.57↔	Plastie en Z, fesses, non étendue		
86.74.58↔	Plastie en Z, cuisse et jambe, non étendue		
86.74.59↔	Plastie en Z d'autre site, non étendue		
86.74.5a↔	Plastie en Z, pied, non étendue		

86.77.00↔	Fixation avec autre plastie locale de lambeau, SAP	86.78.43↔	Fixation d'autre lambeau pédiculé ou libre, avant-bras
86.77.10↔	Autre plastie locale de lambeau, tête (sauf lèvres et bouche)	86.78.44↔	Fixation d'autre lambeau pédiculé ou libre, paroi thoracique et dos
86.77.11↔	Autre plastie locale de lambeau, cou	86.78.45↔	Fixation d'autre lambeau pédiculé ou libre, région abdominale
86.77.12↔	Autre plastie locale de lambeau, épaule et bras	86.78.46↔	Fixation d'autre lambeau pédiculé ou libre, région inguino-génitale
86.77.13↔	Autre plastie locale de lambeau, avant-bras	86.78.47↔	Fixation d'autre lambeau pédiculé ou libre, fesses
86.77.14↔	Autre plastie locale de lambeau, paroi thoracique et dos	86.78.48↔	Fixation d'autre lambeau pédiculé ou libre, membre inférieur
86.77.15↔	Autre plastie locale de lambeau, région abdominale	86.78.49↔	Fixation d'autre lambeau pédiculé ou libre, autre site
86.77.16↔	Autre plastie locale de lambeau, région inguino-génitale	86.78.99↔	Autre plastie de lambeau, autre
86.77.17↔	Autre plastie locale de lambeau, fesses	86.83.00↔	Réduction de tissu adipeux, SAP
86.77.18↔	Autre plastie locale de lambeau, cuisse et jambe	86.83.13↔	Réduction de tissu adipeux, avant-bras
86.77.19↔	Autre plastie locale de lambeau, autre site	86.83.14↔	Réduction de tissu adipeux, main
86.77.1a↔	Autre plastie locale de lambeau, pied	86.83.15↔	Réduction de tissu adipeux, région abdominale
86.77.99↔	Autre fixation avec plastie locale de lambeau, autre	86.83.16↔	Réduction de tissu adipeux, région inguino-génitale et fesses
86.78.00↔	Autre plastie de lambeau, SAP	86.83.17↔	Réduction de tissu adipeux, membre inférieur
86.78.10↔	Fixation de lambeau libre microvascularisé et anastomosé, tête (sauf lèvres et bouche)	86.83.19↔	Réduction de tissu adipeux, autre site
86.78.11↔	Fixation de lambeau libre microvascularisé et anastomosé, cou	86.83.99↔	Réduction de tissu adipeux, autre
86.78.12↔	Fixation de lambeau libre microvascularisé et anastomosé, épaule et bras	86.91↔	Excision de peau pour greffe
86.78.13↔	Fixation de lambeau libre microvascularisé et anastomosé, avant-bras	86.93.00↔	Insertion d'expandeur tissulaire, SAP
86.78.14↔	Fixation de lambeau libre microvascularisé et anastomosé, paroi thoracique et dos	86.93.10↔	Insertion d'expandeur tissulaire, tête
86.78.15↔	Fixation de lambeau libre microvascularisé et anastomosé, région abdominale	86.93.11↔	Insertion d'expandeur tissulaire, cou
86.78.16↔	Fixation de lambeau libre microvascularisé et anastomosé, région inguino-génitale	86.93.12↔	Insertion d'expandeur tissulaire, épaule et bras
86.78.17↔	Fixation de lambeau libre microvascularisé et anastomosé, fesses	86.93.13↔	Insertion d'expandeur tissulaire, avant-bras
86.78.18↔	Fixation de lambeau libre microvascularisé et anastomosé, membre inférieur	86.93.14↔	Insertion d'expandeur tissulaire, main
86.78.19↔	Fixation de lambeau libre microvascularisé et anastomosé, autre site	86.93.15↔	Insertion d'expandeur tissulaire, paroi thoracique et dos
86.78.20↔	Fixation de lambeau pédiculé régional ou distal, tête (sauf lèvres et bouche)	86.93.16↔	Insertion d'expandeur tissulaire, région abdominale
86.78.21↔	Fixation de lambeau pédiculé régional ou distal, cou	86.93.18↔	Insertion d'expandeur tissulaire, membre inférieur
86.78.22↔	Fixation de lambeau pédiculé régional ou distal, épaule et bras	86.93.99↔	Insertion d'expandeur tissulaire, autre
86.78.23↔	Fixation de lambeau pédiculé régional ou distal, avant-bras	86.94.00↔	Insertion ou remplacement de générateur d'impulsions de neurostimulateur, système à une électrode, non spécifié comme étant rechargeable, SAP
86.78.24↔	Fixation de lambeau pédiculé régional ou distal, paroi thoracique et dos	86.94.10↔	Insertion de générateur d'impulsions de neurostimulateur intracrânien, système à une électrode, non rechargeable
86.78.25↔	Fixation de lambeau pédiculé régional ou distal, région abdominale	86.94.11↔	Insertion de générateur d'impulsions de neurostimulateur épidual, système à une électrode, non rechargeable
86.78.26↔	Fixation de lambeau pédiculé régional ou distal, région inguino-génitale	86.94.12↔	Insertion de générateur d'impulsions de neurostimulateur périphérique, système à une électrode, non rechargeable
86.78.27↔	Fixation de lambeau pédiculé régional ou distal, fesses	86.94.20↔	Remplacement de générateur d'impulsions de neurostimulateur intracrânien, système à une électrode, non rechargeable
86.78.28↔	Fixation de lambeau pédiculé régional ou distal, membre inférieur	86.94.21↔	Remplacement de générateur d'impulsions de neurostimulateur épidual, système à une électrode, non rechargeable
86.78.29↔	Fixation de lambeau pédiculé régional ou distal, autre site	86.94.22↔	Remplacement de générateur d'impulsions de neurostimulateur périphérique, système à une électrode, non rechargeable
86.78.30↔	Opération plastique combinée de peau et de tissu sous-cutané, tête (sauf lèvres et bouche)	86.94.99↔	Insertion ou remplacement de générateur d'impulsions de neurostimulateur, système à une électrode, non spécifié comme étant rechargeable, autre
86.78.31↔	Opération plastique combinée de peau et de tissu sous-cutané, cou	86.95.00↔	Insertion ou remplacement de générateur d'impulsions de neurostimulateur, système à plusieurs électrodes, non spécifié comme étant rechargeable, SAP
86.78.32↔	Opération plastique combinée de peau et de tissu sous-cutané, épaule et bras	86.95.10↔	Insertion de générateur d'impulsions de neurostimulateur intracrânien, système à plusieurs électrodes, non rechargeable
86.78.33↔	Opération plastique combinée de peau et de tissu sous-cutané, avant-bras	86.95.11↔	Insertion de générateur d'impulsions de neurostimulateur épidual, système à plusieurs électrodes, non rechargeable
86.78.34↔	Opération plastique combinée de peau et de tissu sous-cutané, paroi thoracique et dos	86.95.12↔	Insertion de générateur d'impulsions de neurostimulateur périphérique, système à plusieurs électrodes, non rechargeable
86.78.35↔	Opération plastique combinée de peau et de tissu sous-cutané, région abdominale	86.95.20↔	Remplacement de générateur d'impulsions de neurostimulateur intracrânien, système à plusieurs électrodes, non rechargeable
86.78.36↔	Opération plastique combinée de peau et de tissu sous-cutané, région inguino-génitale	86.95.21↔	Remplacement de générateur d'impulsions de neurostimulateur épidual, système à plusieurs électrodes, non rechargeable
86.78.37↔	Opération plastique combinée de peau et de tissu sous-cutané, fesses	86.95.22↔	Remplacement de générateur d'impulsions de neurostimulateur périphérique, système à plusieurs électrodes, non rechargeable
86.78.38↔	Opération plastique combinée de peau et de tissu sous-cutané, membre inférieur	86.95.99↔	Insertion ou remplacement de générateur d'impulsions de neurostimulateur, système à plusieurs électrodes, non spécifié comme étant rechargeable, autre
86.78.39↔	Opération plastique combinée de peau et de tissu sous-cutané, autre site	86.97↔	Insertion ou remplacement de générateur d'impulsions de neurostimulateur, système à une électrode, rechargeable
86.78.40↔	Fixation d'autre lambeau pédiculé ou libre, tête (sauf lèvres et bouche)	86.98.00↔	Insertion ou remplacement de générateur d'impulsions de neurostimulateur, système à plusieurs électrodes, rechargeable, SAP
86.78.41↔	Fixation d'autre lambeau pédiculé ou libre, cou	86.98.10↔	Insertion de générateur d'impulsions de neurostimulateur intracrânien, système à plusieurs électrodes, rechargeable
86.78.42↔	Fixation d'autre lambeau pédiculé ou libre, épaule et bras		

86.98.11↔	Insertion de générateur d'impulsions de neurostimulateur épidual, système à plusieurs électrodes, rechargeable	92.28.11↔	Thérapie de métastases osseuses par radionucléides libres
86.98.12↔	Insertion de générateur d'impulsions de neurostimulateur périphérique, système à plusieurs électrodes, rechargeable	92.28.12↔	Traitement palliatif de la douleur associée aux métastases osseuses par des radionucléides libres en intraveineuse
86.98.20↔	Remplacement de générateur d'impulsions de neurostimulateur intracrânien, système à plusieurs électrodes, rechargeable	92.28.13↔	Radiothérapie par ciblage de récepteurs avec des analogues de la somatostatine conjugués au DOTA
86.98.21↔	Remplacement de générateur d'impulsions de neurostimulateur épidual, système à plusieurs électrodes, rechargeable	92.28.20↔	Radioimmunothérapie par ⁹⁰ Y-ibritumomab-tiuxétan, parentérale
86.98.22↔	Remplacement de générateur d'impulsions de neurostimulateur périphérique, système à plusieurs électrodes, rechargeable	92.28.21↔	Administration parentérale de I-131-MIBG (méta-iodobenzylguanidine marquée à l'iode-131)
86.98.99↔	Insertion ou remplacement de générateur d'impulsions de neurostimulateur, système à plusieurs électrodes, autre	92.28.31↔	Radio-chimioembolisation intravasculaire sélective par le I-131-lipiodol
92.27.00↔	Implantation ou insertion d'élément radioactif (brachythérapie par des sources scellées de radionucléides), surface corporelle, site d'application autre ou non spécifié	92.28.32↔	Radiothérapie intravasculaire sélective (SIRT) par embolisation avec des microsphères marquées à l'yttrium-90
92.27.10↔	Implantation ou insertion d'élément radioactif (brachythérapie par des sources scellées de radionucléides), organes génitaux féminins, SAP	92.28.33↔	Brachythérapie endovasculaire au rhénium-188
92.27.11↔	Implantation ou insertion d'élément radioactif (brachythérapie par des sources scellées de radionucléides), intra-utérine	92.29.11↔	Brachythérapie interstitielle par implantation de sources radioactives amovibles dans un seul plan, faible débit de dose
92.27.12↔	Implantation ou insertion d'élément radioactif (brachythérapie par des sources scellées de radionucléides), intravaginale	92.29.12↔	Brachythérapie interstitielle par implantation de sources radioactives amovibles dans un seul plan, débit de dose pulsé (pulsed dose rate)
92.27.13↔	Implantation ou insertion d'élément radioactif (brachythérapie par des sources scellées de radionucléides), intra-utérine et intravaginale combinée	92.29.13↔	Brachythérapie interstitielle par implantation de sources radioactives amovibles dans un seul plan, haut débit de dose
92.27.21↔	Implantation ou insertion d'élément radioactif (brachythérapie par des sources scellées de radionucléides), surface corporelle	92.29.19↔	Brachythérapie interstitielle par implantation de sources radioactives amovibles dans un seul plan, autre
92.27.22↔	Implantation ou insertion d'élément radioactif (brachythérapie par des sources scellées de radionucléides), intracavitaire	92.29.21↔	Brachythérapie interstitielle par implantation de sources radioactives amovibles en fonction du volume dans plusieurs plans, faible débit de dose
92.27.23↔	Implantation ou insertion d'élément radioactif (brachythérapie par des sources scellées de radionucléides), intraluminaire	92.29.22↔	Brachythérapie interstitielle par implantation de sources radioactives amovibles en fonction du volume dans plusieurs plans, débit de dose pulsé (pulsed dose rate)
92.27.30↔	Implantation ou insertion d'élément radioactif (brachythérapie par des sources scellées de radionucléides), vaisseau non spécifié	92.29.23↔	Brachythérapie interstitielle par implantation de sources radioactives amovibles en fonction du volume dans plusieurs plans, haut débit de dose
92.27.31↔	Implantation ou insertion d'élément radioactif (brachythérapie par des sources scellées de radionucléides), vaisseau coronaire	92.29.24↔	Brachythérapie par implantation peropératoire de sources radioactives amovibles dans plusieurs plans, haut débit de dose
92.27.39↔	Implantation ou insertion d'élément radioactif (brachythérapie par des sources scellées de radionucléides), autre vaisseau	92.29.29↔	Brachythérapie interstitielle par implantation de sources radioactives amovibles en fonction du volume dans plusieurs plans, autre
92.27.40↔	Implantation ou insertion peropératoire d'élément radioactif (brachythérapie par des sources scellées de radionucléides)	92.29.31↔	Brachythérapie interstitielle par implantation de sources radioactives permanentes (jusqu'à 10)
92.27.70↔	Moulages radioactifs, SAP	92.29.32↔	Brachythérapie interstitielle par implantation de sources radioactives permanentes (de 10 à 15)
92.27.71↔	Moulages radioactifs: construction et application de moulage radioactif superficiel	92.29.33↔	Brachythérapie interstitielle par implantation de sources radioactives permanentes (de 16 à 20)
92.27.72↔	Moulages radioactifs: construction et pose d'applicateur non utilisé sur la surface corporelle	92.29.34↔	Brachythérapie interstitielle par implantation de sources radioactives permanentes (de 21 à 25)
92.27.73↔	Moulages radioactifs: construction et pose d'applicateur oculaire	92.29.35↔	Brachythérapie interstitielle par implantation de sources radioactives permanentes (de 26 à 30)
92.27.79↔	Autres moulages radioactifs	92.29.36↔	Brachythérapie interstitielle par implantation de sources radioactives permanentes (de 31 à 35)
92.28.00↔	Injection ou instillation de radio-isotope, SAP	92.29.37↔	Brachythérapie interstitielle par implantation de sources radioactives permanentes (de 36 à 40)
92.28.01↔	Instillation d'un radionucléide libre dans l'articulation	92.29.38↔	Brachythérapie interstitielle par implantation de sources radioactives permanentes (de 41 à 45)
92.28.02↔	Radiothérapie par iode radioactif: dose thérapeutique de I-131 jusqu'à 1,2 GBq: sans administration de thyroïdine recombinante (rh-TSH)	92.29.39↔	Brachythérapie interstitielle par implantation de sources radioactives permanentes (de 46 à 50)
92.28.03↔	Radiothérapie par iode radioactif: dose thérapeutique de I-131 jusqu'à 1,2 GBq: avec administration de thyroïdine recombinante (rh-TSH)	92.29.3a↔	Brachythérapie interstitielle par implantation de sources radioactives permanentes (de 51 à 55)
92.28.04↔	Radiothérapie par iode radioactif: dose thérapeutique de I-131 de plus de 1,2 GBq à moins de 5 GBq: sans administration de thyroïdine recombinante (rh-TSH)	92.29.3b↔	Brachythérapie interstitielle par implantation de sources radioactives permanentes (de 56 à 60)
92.28.05↔	Radiothérapie par iode radioactif: dose thérapeutique de I-131 de plus de 1,2 GBq à moins de 5 GBq: avec administration de thyroïdine recombinante (rh-TSH)	92.29.3c↔	Brachythérapie interstitielle par implantation de sources radioactives permanentes (de 61 à 65)
92.28.06↔	Radiothérapie par iode radioactif: dose thérapeutique de I-131 de 5 GBq et plus: sans administration de thyroïdine recombinante (rh-TSH)	92.29.3d↔	Brachythérapie interstitielle par implantation de sources radioactives permanentes (de 66 à 70)
92.28.07↔	Radiothérapie par iode radioactif: dose thérapeutique de I-131 de 5 GBq et plus: avec administration de thyroïdine recombinante (rh-TSH)	92.29.3e↔	Brachythérapie interstitielle par implantation de sources radioactives permanentes (plus de 70)

procédure B17-5

01.24.00↔	Autre craniotomie, SAP	01.24.12↔	Autre craniotomie pour évacuation d'empyème épidual
01.24.10↔	Autre craniotomie avec décompression		
01.24.11↔	Autre craniotomie pour évacuation d'hématome épidual		

01.24.13↔	Autre craniotomie, insertion de matériel alloplastique ou de réservoir médicamenteux dans les os crâniens ou l'espace épidual	77.29.99↔	Autre ostéotomie cunéiforme, autre site spécifié, sauf os de la face, autre
01.24.14↔	Autre craniotomie, ablation de matériel alloplastique ou de réservoir médicamenteux des os crâniens ou de l'espace épidual	77.30↔	Autre section osseuse, site non spécifié
01.24.15↔	Autre craniotomie, extraction de corps étranger des os crâniens ou de l'espace épidual	77.35.00↔	Autre section osseuse, fémur, SAP
01.24.16↔	Autre craniotomie pour autre drainage de liquide épidual ou pour d'autres raisons	77.35.10↔	Ostéotomie de (dé)rotation du col fémoral
01.24.20↔	Craniotomie, abord par la calotte crânienne, SAP	77.35.11↔	Corticotomie et transport de segment du col fémoral
01.24.21↔	Trépanation de la calotte crânienne comme voie d'abord	77.35.12↔	Ostéotomie complexe (pluridimensionnelle) du col fémoral (avec correction axiale)
01.24.22↔	Craniotomie stéréotaxique, abord par la calotte crânienne	77.35.19↔	Autre section osseuse du col fémoral
01.24.29↔	Craniotomie, abord par la calotte crânienne, autre	77.35.20↔	Ostéotomie de (dé)rotation d'autre partie du fémur
01.24.30↔	Abord par la base du crâne, SAP	77.35.21↔	Corticotomie et transport de segment d'autre partie du fémur
01.24.31↔	Abord par la base du crâne, voie transorale	77.35.22↔	Ostéotomie complexe (pluridimensionnelle) d'autre partie du fémur (avec correction axiale)
01.24.32↔	Abord par la base du crâne, voie transorale, avec division du voile du palais	77.35.23↔	Autre section osseuse d'autre segment du fémur
01.24.33↔	Abord par la base du crâne, voie transorale, avec division du voile du palais et du palais osseux	77.35.99↔	Autre section osseuse, fémur, autre
01.24.34↔	Abord par la base du crâne, voie transsphénoïdale	77.37.00↔	Autre section osseuse, tibia et péroné, SAP
01.24.35↔	Abord par la base du crâne, voie transthoracique	77.37.10↔	Ostéotomie de (dé)rotation du tibia
01.24.36↔	Abord par la base du crâne, voie transmastoiïdienne	77.37.11↔	Ostéotomie de (dé)rotation valgusante ou varisante du tibia
01.24.37↔	Abord par la base du crâne, voie translabyrinthique	77.37.12↔	Corticotomie et transport de segment tibial
01.24.38↔	Abord par la base du crâne, voie transpyramidale	77.37.13↔	Ostéotomie complexe (pluridimensionnelle) du tibia (avec correction axiale)
01.24.39↔	Abord par la base du crâne, autre	77.37.19↔	Autre section osseuse du tibia
01.24.3a↔	Abord par la base du crâne, voie transcondyloïdienne	77.37.20↔	Ostéotomie de (dé)rotation du péroné
01.24.3b↔	Abord par la base du crâne, voie transorbitaire	77.37.21↔	Corticotomie et transport de segment du péroné
01.24.3c↔	Abord par la base du crâne, avec ostéotomie type Le Fort I	77.37.22↔	Ostéotomie complexe (pluridimensionnelle) du péroné (avec correction axiale)
01.24.99↔	Autre craniotomie, autre	77.37.29↔	Autre section osseuse du péroné
01.25.00↔	Autre craniectomie, SAP	77.37.99↔	Autre section osseuse, tibia et péroné, autre
01.25.10↔	Autre craniectomie avec décompression	77.39.00↔	Autre section osseuse, autre site spécifié, sauf os de la face, SAP
01.25.11↔	Autre craniectomie pour évacuation d'hématome épidual	77.39.10↔	Ostéotomie de (dé)rotation de phalanges de la main
01.25.12↔	Autre craniectomie pour évacuation d'empyème épidual	77.39.19↔	Autre section osseuse de phalanges de la main
01.25.13↔	Autre craniectomie, extraction de corps étranger des os crâniens ou de l'espace épidual	77.39.30↔	Ostéotomie de (dé)rotation d'os du bassin
01.25.14↔	Autre craniectomie, insertion de matériel alloplastique ou de réservoir médicamenteux dans les os crâniens ou l'espace épidual	77.39.31↔	Corticotomie et transport de segment d'os du bassin
01.25.19↔	Autre craniectomie pour drainage de liquide épidual ou pour d'autres raisons	77.39.32↔	Ostéotomie complexe (pluridimensionnelle) d'os du bassin (avec correction axiale)
01.25.20↔	Autre craniectomie, re-craniectomie avec mise en place de drain	77.39.39↔	Autre section osseuse, os du bassin
01.25.21↔	Autre craniotomie, re-craniectomie pour ablation de matériel alloplastique ou de réservoir médicamenteux des os crâniens ou de l'espace épidual	77.39.40↔	Ostéotomie correctrice de phalanges du pied
01.25.99↔	Autre craniectomie, autre	77.39.49↔	Autre section osseuse phalanges du pied
77.16.00↔	Autre incision osseuse sans section, rotule, SAP	77.39.99↔	Autre section osseuse, autre site spécifié, sauf os de la face, autre
77.16.10↔	Autre incision osseuse sans section, rotule, exploration et forage de l'os	77.86↔	Autre ostectomie partielle, rotule
77.16.11↔	Autre incision osseuse sans section, rotule, extraction de corps étranger	78.05.00↔	Grefe osseuse, fémur, SAP
77.16.12↔	Autre incision osseuse sans section, rotule, insertion et enlèvement de réservoir médicamenteux	78.05.10↔	Grefe osseuse, fémur, fragment à pédicule vascularisé avec anastomoses microvasculaires
77.16.13↔	Autre incision osseuse sans section, rotule, drainage	78.05.11↔	Grefe osseuse, fémur, fragment à pédicule vascularisé sans anastomoses microvasculaires
77.16.99↔	Autre incision osseuse sans section, rotule, autre	78.05.12↔	Grefe osseuse, fémur, allogène
77.20↔	Ostéotomie cunéiforme, site non spécifié	78.05.13↔	Grefe d'os et de cartilage, fémur
77.25.00↔	Ostéotomie cunéiforme, fémur, SAP	78.05.19↔	Autre greffe osseuse sur fémur (p. ex. os spongieux autologue, lamelles d'os cortico-spongieux, fragment sans pédicule vascularisé)
77.25.10↔	Ostéotomie cunéiforme, col fémoral	78.05.99↔	Grefe osseuse, fémur, autre
77.25.20↔	Ostéotomie cunéiforme d'autre partie du fémur	78.20↔	Raccourcissement d'os, site non spécifié
77.25.99↔	Ostéotomie cunéiforme, fémur, autre	78.25.00↔	Raccourcissement d'os, fémur, SAP
77.27.00↔	Ostéotomie cunéiforme, tibia et péroné, SAP	78.25.10↔	Epiphysiodèse temporaire, col fémoral
77.27.10↔	Ostéotomie cunéiforme, tibia	78.25.11↔	Epiphysiodèse permanente, col fémoral
77.27.20↔	Ostéotomie cunéiforme, péroné	78.25.12↔	Epiphysiolysse thérapeutique, col fémoral
77.27.99↔	Ostéotomie cunéiforme, tibia et péroné, autre	78.25.19↔	Autre raccourcissement d'os, col fémoral
77.29.00↔	Autre ostéotomie cunéiforme, autre site spécifié, sauf os de la face, SAP	78.25.20↔	Epiphysiodèse temporaire d'autres parties du fémur
77.29.10↔	Ostéotomie cunéiforme, phalanges de la main	78.25.21↔	Epiphysiodèse permanente d'autres parties du fémur
77.29.20↔	Ostéotomie cunéiforme, vertèbre	78.25.22↔	Epiphysiolysse thérapeutique d'autres parties du fémur
77.29.30↔	Ostéotomie cunéiforme, os pelvien	78.25.99↔	Raccourcissement d'os, fémur, autre
77.29.40↔	Ostéotomie cunéiforme, phalanges du pied	78.30↔	Allongement d'os, site non spécifié
		78.31↔	Allongement d'os, clavicule et omoplate
		78.35.00↔	Allongement d'os, fémur, SAP
		78.35.10↔	Allongement d'os, col fémoral
		78.35.19↔	Allongement d'os, autres parties du fémur
		78.35.99↔	Allongement d'os, fémur, autre
		78.39.00↔	Allongement d'os, autre site spécifié, SAP
		78.39.10↔	Allongement d'os, phalanges de la main

78.39.20↔	Allongement d'os, bassin	78.65.03↔	Ablation de matériel implanté dans le fémur (diaphyse): clou médullaire avec composante articulaire
78.39.30↔	Allongement d'os de phalanges du pied	78.65.04↔	Ablation de matériel implanté dans le fémur (proximal / diaphyse / distal, sauf col): fixateur circulaire
78.39.99↔	Allongement d'os, autre site spécifié, autre	78.65.05↔	Ablation de matériel implanté dans l'os, fémur; enlèvement d'implant de remplacement (partiel) osseux, fémur
78.40↔	Autres réparations ou opérations plastiques osseuses, site non spécifié	78.65.08↔	Ablation de matériel implanté dans le fémur: autre matériel d'ostéosynthèse
78.45↔	Autres réparations ou opérations plastiques osseuses, fémur	78.65.99↔	Ablation de matériel implanté dans l'os, fémur, autre
78.60.00↔	Ablation de matériel implanté dans l'os, site non spécifié, SAP	78.66.00↔	Ablation de matériel implanté dans l'os, rotule, SAP
78.60.05↔	Ablation de matériel implanté dans l'os, site non spécifié, enlèvement d'implant de remplacement (partiel) osseux	78.66.01↔	Ablation de matériel implanté dans la rotule: fil (intramédullaire), vis, cerclage-haubanage, fixateur externe, agrafes (de Blount)
78.60.08↔	Enlèvement de système interne d'allongement ou de transport de l'os (motorisé / non-motorisé), tout site	78.66.05↔	Ablation de matériel implanté dans l'os, rotule; enlèvement d'implant de remplacement (partiel) osseux, rotule
78.60.99↔	Ablation de matériel implanté dans l'os, site non spécifié, autre	78.66.08↔	Ablation de matériel implanté dans la rotule: autre matériel d'ostéosynthèse
78.61.00↔	Ablation de matériel implanté dans l'os, clavicule, omoplate, côtes et sternum, SAP	78.66.99↔	Ablation de matériel implanté dans l'os, rotule, autre
78.61.01↔	Ablation de matériel implanté dans l'omoplate et la clavicule: fil, fil intramédullaire, vis, cerclage-haubanage, plaque, plaque à stabilité angulaire, fixateur externe, agrafes de Blount	78.67.00↔	Ablation de matériel implanté dans l'os, tibia et péroné, SAP
78.61.05↔	Ablation de matériel implanté dans l'os, clavicule, omoplate, côtes et sternum; enlèvement d'implant de remplacement (partiel) osseux, clavicule, omoplate, côtes et sternum	78.67.01↔	Ablation de matériel implanté dans le tibia et le péroné: fil (intramédullaire), vis, cerclage-haubanage, fixateur externe, fixateur circulaire, agrafes (de Blount)
78.61.08↔	Ablation de matériel implanté dans l'omoplate et la clavicule: autre matériel d'ostéosynthèse	78.67.05↔	Ablation de matériel implanté dans l'os, tibia et péroné; enlèvement d'implant de remplacement (partiel) osseux, tibia et péroné
78.61.11↔	Ablation de matériel implanté dans les côtes et le sternum	78.67.11↔	Ablation de matériel implanté dans le tibia: plaque (à stabilité angulaire), plaque angulaire/condylienne
78.61.99↔	Ablation de matériel implanté dans l'os, clavicule, omoplate, côtes et sternum, autre	78.67.12↔	Ablation de matériel implanté dans le tibia: clou médullaire, clou de verrouillage, vis de transfixation
78.62.00↔	Ablation de matériel implanté dans l'os, humérus, SAP	78.67.13↔	Ablation de matériel implanté dans le tibia: vis de compression dynamique
78.62.01↔	Ablation de matériel implanté dans l'humérus: fil (intramédullaire), vis, cerclage-haubanage, plaque (à stabilité angulaire), plaque angulaire/condylienne, clou médullaire, clou de verrouillage, vis de transfixation, fixateur externe, agrafes (de Blount)	78.67.21↔	Ablation de matériel implanté dans le péroné: plaque (à stabilité angulaire)
78.62.02↔	Ablation de matériel implanté dans humérus: vis de compression dynamique, clou médullaire avec composante articulaire	78.67.22↔	Ablation de matériel implanté dans le péroné: clou médullaire, clou de verrouillage, vis de transfixation
78.62.05↔	Ablation de matériel implanté dans l'os, humérus; enlèvement d'implant de remplacement (partiel) osseux, humérus	78.67.28↔	Ablation de matériel implanté dans le tibia et le péroné: autre matériel d'ostéosynthèse
78.62.08↔	Ablation de matériel implanté dans humérus: autre matériel d'ostéosynthèse	78.67.99↔	Ablation de matériel implanté dans l'os, tibia et péroné, autre
78.62.99↔	Ablation de matériel implanté dans l'os, humérus, autre	78.68.00↔	Ablation de matériel implanté dans l'os, tarse et métatarse, SAP
78.63.00↔	Ablation de matériel implanté dans l'os, radius et cubitus, SAP	78.68.01↔	Ablation de matériel implanté dans les os du tarse et du métatarse: fil (intramédullaire), vis, cerclage-haubanage, plaque (à stabilité angulaire), fixateur externe, fixateur circulaire, agrafes (de Blount)
78.63.01↔	Ablation de matériel implanté dans le radius et le cubitus: fil (intramédullaire), vis, cerclage-haubanage, plaque (à stabilité angulaire), plaque angulaire/condylienne, clou médullaire, clou de verrouillage, vis de transfixation, fixateur externe, fixateur circulaire, agrafes (de Blount)	78.68.05↔	Ablation de matériel implanté dans l'os, os du tarse et du métatarse; enlèvement d'implant de remplacement (partiel) osseux, astragale et calcanéum
78.63.05↔	Ablation de matériel implanté dans l'os, radius et cubitus; enlèvement d'implant de remplacement (partiel) osseux, radius et cubitus	78.68.06↔	Ablation de matériel implanté dans l'os, os du tarse et du métatarse; enlèvement d'implant de remplacement (partiel) osseux, autres os du tarse et du métatarse
78.63.08↔	Ablation de matériel implanté dans le radius et cubitus (proximal / diaphysaire / distal): autre matériel d'ostéosynthèse	78.68.08↔	Ablation de matériel implanté dans les os du tarse et du métatarse: autre matériel d'ostéosynthèse
78.63.99↔	Ablation de matériel implanté dans l'os, radius et cubitus, autre	78.68.99↔	Ablation de matériel implanté dans l'os, os du tarse et du métatarse, autre
78.64.00↔	Ablation de matériel implanté dans l'os, os du carpe et du métacarpe, SAP	78.69.00↔	Ablation de matériel implanté dans l'os, autre os spécifié, sauf os de la face, SAP
78.64.01↔	Ablation de matériel implanté dans l'os, os du carpe et du métacarpe: fil (intramédullaire), vis, cerclage-haubanage, plaque (à stabilité angulaire), fixateur externe, fixateur circulaire, agrafes (de Blount)	78.69.11↔	Ablation de matériel implanté dans les phalanges de la main: fil (intramédullaire), vis, cerclage-haubanage, plaque (à stabilité angulaire), fixateur externe, agrafes (de Blount)
78.64.05↔	Ablation de matériel implanté dans l'os, os du carpe et du métacarpe; enlèvement d'implant de remplacement (partiel) osseux, os du carpe et du métacarpe	78.69.15↔	Ablation de matériel implanté dans l'os, autre site spécifié, sauf os de la face; enlèvement d'implant de remplacement (partiel) osseux, phalanges de la main
78.64.08↔	Ablation de matériel implanté dans l'os, os du carpe et du métacarpe: autre matériel d'ostéosynthèse	78.69.18↔	Ablation de matériel implanté dans les phalanges de la main: autre matériel d'ostéosynthèse
78.64.99↔	Ablation de matériel implanté dans l'os, os du carpe et du métacarpe, autre	78.69.21↔	Ablation de matériel implanté dans les os du bassin: fil, vis, cerclage-haubanage, fixateur externe, fixateur circulaire, agrafes (de Blount)
78.65.00↔	Ablation de matériel implanté dans l'os, fémur, SAP	78.69.22↔	Ablation de matériel implanté dans les os du bassin: plaque (à stabilité angulaire)
78.65.01↔	Ablation de matériel implanté dans le fémur: fil, fil intramédullaire, vis, cerclage-haubanage, plaque (à stabilité angulaire), plaque angulaire/condylienne, vis de compression dynamique, clou médullaire, fixateur externe, agrafes (de Blount)	78.69.25↔	Ablation de matériel implanté dans l'os, autre site spécifié, sauf os de la face; enlèvement d'implant de remplacement (partiel) osseux, os du bassin
78.65.02↔	Ablation de matériel implanté dans le fémur (col / proximal / distal, sauf diaphyse): clou médullaire avec composante articulaire, clou de verrouillage, vis de transfixation	78.69.28↔	Ablation de matériel implanté dans les os du bassin: autre matériel d'ostéosynthèse

78.69.31↔	Ablation de matériel implanté dans l'astragale et le calcanéum: fil (intramédullaire), vis, cerclage-haubanage, plaque (à stabilité angulaire), fixateur externe, fixateur circulaire, agrafes (de Blount)	79.89.30↔	Réduction ouverte de luxation de la symphyse
78.69.38↔	Ablation de matériel implanté dans l'astragale et le calcanéum: autre matériel d'ostéosynthèse	79.89.99↔	Réduction ouverte de luxation, autre site spécifié, autre
78.69.41↔	Ablation de matériel implanté dans les phalanges du pied: fil (intramédullaire), vis, cerclage-haubanage, plaque (à stabilité angulaire), fixateur externe, agrafes (de Blount)	79.95↔	Opération de lésion osseuse traumatique, SAP, fémur
78.69.45↔	Ablation de matériel implanté dans l'os, autre site spécifié, sauf os de la face; enlèvement d'implant de remplacement (partiel) osseux, phalanges du pied	79.99.00↔	Opération non spécifiée de lésion osseuse traumatique, autre os spécifié, SAP
78.69.48↔	Ablation de matériel implanté dans les phalanges du pied: autre matériel d'ostéosynthèse	79.99.10↔	Opération non spécifiée de lésion osseuse traumatique, omoplate et clavicule
78.69.51↔	Ablation de matériel implanté dans autre os spécifié: fil, cerclage-haubanage, agrafes de Blount	79.99.20↔	Opération non spécifiée de la colonne vertébrale
78.69.52↔	Ablation de matériel implanté dans autre os spécifié: vis, plaque (à stabilité angulaire), vis de compression dynamique, fil intramédullaire, clou médullaire, clou médullaire avec composante articulaire, clou de verrouillage, vis de transfixation, fixateur externe	79.99.30↔	Opération non spécifiée de la rotule
78.69.53↔	Ablation de matériel implanté dans autre os spécifié: plaque angulaire/condylienne	79.99.40↔	Opération non spécifiée d'os du bassin
78.69.55↔	Ablation de matériel implanté dans l'os, autre site spécifié, sauf os de la face; enlèvement d'implant de remplacement (partiel) osseux, autre os spécifié	79.99.99↔	Autre opération osseuse non spécifiée, autre site spécifié
78.69.58↔	Ablation de matériel implanté dans autre os spécifié: autre matériel d'ostéosynthèse	80.05.00↔	Arthrotomie pour ablation de prothèse, hanche, SAP
78.69.61↔	Ablation de matériel d'ostéosynthèse au niveau de la colonne vertébrale	80.05.10↔	Arthrotomie pour ablation de prothèse, hanche, ablation de cupule fémorale
78.69.65↔	Ablation de matériel implanté dans l'os, autre site spécifié, sauf os de la face; enlèvement d'implant de remplacement (partiel) osseux, colonne vertébrale	80.05.11↔	Arthrotomie pour ablation de prothèse, hanche, ablation de cotyle prothétique
78.69.71↔	Ablation arthroscopique de matériel d'ostéosynthèse	80.05.12↔	Arthrotomie pour ablation de prothèse, hanche, ablation de cage antiprotusion et de cotyle press-fit
78.69.99↔	Ablation de matériel implanté dans l'os, autre site spécifié, sauf os de la face, autre	80.05.13↔	Arthrotomie pour ablation de prothèse, hanche, ablation de prothèse de tête fémorale, de prothèse bipolaire ou d'endoprothèse totale
79.15.00↔	Réduction fermée de fracture du fémur, avec fixation interne, SAP	80.05.14↔	Arthrotomie pour ablation de prothèse, hanche, ablation d'autre endoprothèse de la hanche
79.15.10↔	Réduction fermée de fracture du fémur distal, avec fixation interne	80.05.99↔	Arthrotomie pour ablation de prothèse, hanche, autre
79.15.20↔	Réduction fermée d'autre fracture du fémur, avec fixation interne	80.46.00↔	Section de capsule articulaire, de ligament ou de cartilage, genou, SAP
79.15.99↔	Réduction fermée de fracture du fémur, avec fixation interne, autre	80.46.10↔	Section de capsule articulaire, de ligament ou de cartilage, articulation du genou
79.35.00↔	Réduction ouverte de fracture du fémur, avec fixation interne, SAP	80.46.20↔	Section de capsule articulaire, de ligament ou de cartilage, articulation tibio-péronière supérieure
79.35.10↔	Réduction ouverte de fracture de la tête fémorale, avec fixation interne	80.46.99↔	Section de capsule articulaire, de ligament ou de cartilage, genou, autre
79.35.11↔	Réduction ouverte de fracture du col fémoral et de du fémur proximal, avec fixation interne	80.47.00↔	Section de capsule articulaire, de ligament ou de cartilage, cheville, SAP
79.35.12↔	Réduction ouverte de fracture diaphysaire du fémur, avec fixation interne	80.47.10↔	Section de capsule articulaire, de ligament ou de cartilage, articulation talo-crurale
79.35.13↔	Réduction ouverte de fracture du fémur distal, avec fixation interne	80.47.20↔	Section de capsule articulaire, de ligament ou de cartilage, articulation sous-talaire
79.35.99↔	Réduction ouverte de fracture du fémur avec fixation interne, autre	80.47.99↔	Section de capsule articulaire, de ligament ou de cartilage, cheville, autre
79.39.00↔	Réduction ouverte de fracture osseuse, autre site spécifié, avec fixation interne, SAP	80.6x.00↔	Ménissectomie du genou, SAP
79.39.10↔	Réduction ouverte de fracture simple d'omoplate et de clavicule, avec fixation interne	80.6x.10↔	Ménissectomie du genou, sous arthroscopie, partielle
79.39.11↔	Réduction ouverte de fracture multifragmentaire d'omoplate et de clavicule, avec fixation interne	80.6x.11↔	Ménissectomie du genou, sous arthroscopie, totale
79.39.20↔	Réduction ouverte de fracture de l'acétabulum, avec fixation interne	80.6x.20↔	Ménissectomie du genou, chirurgicale ouverte, partielle
79.39.29↔	Réduction ouverte de fracture d'autres parties du bassin, avec fixation interne	80.6x.21↔	Ménissectomie du genou, chirurgicale ouverte, totale
79.39.40↔	Réduction ouverte de fracture de la rotule, avec fixation interne	80.6x.99↔	Ménissectomie du genou, autre
79.39.99↔	Réduction ouverte de fracture osseuse, autre site spécifié, avec fixation interne, autre	81.11↔	Arthrodèse de la cheville
79.45↔	Réduction fermée de décollement épiphysaire, fémur	81.12.00↔	Arthrodèse triple, SAP
79.80↔	Réduction ouverte de luxation, site non spécifié	81.12.10↔	Arthrodèse talo-crurale [tibio-astragalienne/tibio-tarsienne] et sous-talaire [sous-astragalienne]
79.89.00↔	Réduction ouverte de luxation, autre site spécifié, SAP	81.12.11↔	Arthrodèse astragalo-calcaneó-cuboïdo-naviculaire [triple arthrodèse des articulations talo-crurale et sous-talaire et de l'articulation médio-tarsienne (a. de Chopart)]
79.89.10↔	Réduction ouverte de luxation de l'articulation sterno-claviculaire	81.12.12↔	Arthrodèse sous-talaire, deux articulations du tarse
79.89.20↔	Réduction ouverte de luxation de l'articulation sacro-iliaque	81.12.13↔	Arthrodèse sous-talaire, trois articulations du tarse
		81.12.99↔	Arthrodèse triple, autre
		81.13↔	Arthrodèse sous-astragalienne
		81.14↔	Arthrodèse médio-tarsienne
		81.15↔	Arthrodèse tarso-métatarsienne
		81.20↔	Arthrodèse d'articulation, SAP
		81.21↔	Arthrodèse de la hanche
		81.22↔	Arthrodèse du genou
		81.23↔	Arthrodèse de l'épaule
		81.24↔	Arthrodèse du coude
		81.26↔	Arthrodèse métacarpo-carpienne
		81.27↔	Arthrodèse métacarpo-phalangienne
		81.28↔	Arthrodèse interphalangienne
		81.29.00↔	Arthrodèse d'autres articulations spécifiées, SAP
		81.29.10↔	Arthrodèse sacro-iliaque
		81.29.20↔	Arthrodèse de la symphyse
		81.29.99↔	Arthrodèse d'autres articulations spécifiées, autre

81.40.00↔	Reconstruction de la hanche, SAP	81.49.11↔	Refixation chirurgicale ouverte d'un fragment ostéochondral, articulation talo-crurale
81.40.10↔	Refixation d'un fragment ostéochondral sous arthroscopie, hanche	81.49.12↔	Refixation d'un fragment ostéochondral sous arthroscopie, articulation sous-talaire
81.40.11↔	Refixation chirurgicale ouverte d'un fragment ostéochondral, hanche	81.49.13↔	Refixation chirurgicale ouverte d'un fragment ostéochondral, articulation sous-talaire
81.40.12↔	Plastie d'os spongieux sous-chondral sous arthroscopie, hanche	81.49.14↔	Plastie d'os spongieux sous-chondral sous arthroscopie, articulation talo-crurale
81.40.13↔	Plastie d'os spongieux sous-chondral, chirurgicale ouverte, hanche	81.49.15↔	Plastie chirurgicale ouverte d'os spongieux sous-chondral, articulation talo-crurale
81.40.14↔	Grefe de cartilage et implantation de tissu cultivé in vitro, sous arthroscopie, hanche	81.49.16↔	Plastie d'os spongieux sous-chondral sous arthroscopie, articulation sous-talaire
81.40.15↔	Grefe de cartilage et implantation de tissu cultivé in vitro, chirurgie ouverte, hanche	81.49.17↔	Plastie chirurgicale ouverte d'os spongieux sous-chondral, articulation sous-talaire
81.40.16↔	Lissage arthroscopique du cartilage, hanche	81.49.18↔	Grefe de cartilage et implantation de tissu cultivé in vitro dans l'articulation talo-crurale, sous arthroscopie
81.40.17↔	Lissage chirurgical ouvert du cartilage, hanche	81.49.19↔	Grefe de cartilage et implantation de tissu cultivé in vitro dans l'articulation talo-crurale, chirurgie ouverte
81.40.18↔	Incision de l'os sous-chondral sous arthroscopie, hanche	81.49.20↔	Grefe de cartilage et implantation de tissu cultivé in vitro dans l'articulation sous-talaire, sous arthroscopie
81.40.19↔	Incision chirurgicale ouverte de l'os sous-chondral, hanche	81.49.21↔	Grefe de cartilage et implantation de tissu cultivé in vitro dans l'articulation sous-talaire, chirurgie ouverte
81.40.20↔	Incision de l'os sous-chondral avec insertion d'implant acellulaire sous arthroscopie, hanche	81.49.22↔	Lissage arthroscopique du cartilage de l'articulation talo-crurale
81.40.30↔	Arthroplastie de l'articulation coxo-fémorale avec ostéotomie pelvienne, autre ostéotomie	81.49.23↔	Lissage chirurgical ouvert du cartilage de l'articulation talo-crurale
81.40.31↔	Arthroplastie de l'articulation coxo-fémorale avec ostéotomie pelvienne, triple ostéotomie	81.49.24↔	Lissage arthroscopique du cartilage de l'articulation sous-talaire
81.40.32↔	Plastie du toit du cotyle de la hanche	81.49.25↔	Lissage chirurgical ouvert du cartilage de l'articulation sous-talaire
81.40.33↔	Opération de Girdlestone, résection primaire, hanche	81.49.26↔	Incision de l'os sous-chondral sous arthroscopie, articulation talo-crurale
81.40.99↔	Reconstruction de la hanche, autre	81.49.27↔	Incision chirurgicale ouverte de l'os sous-chondral, articulation talo-crurale
81.42↔	Correction de laxité du genou (Pentade du genou)	81.49.28↔	Incision de l'os sous-chondral de l'articulation sous-talaire sous arthroscopie, articulation sous-talaire
81.43↔	Réparation de la triade malheureuse du genou	81.49.29↔	Incision chirurgicale ouverte de l'os sous-chondral, articulation sous-talaire
81.44.00↔	Stabilisation de la rotule, SAP	81.49.30↔	Incision de l'os sous-chondral avec insertion d'implant acellulaire sous arthroscopie, articulation talo-crurale
81.44.10↔	Stabilisation de la rotule, incision du rétinacle latéral	81.49.31↔	Incision de l'os sous-chondral avec insertion d'implant acellulaire sous arthroscopie, articulation sous-talaire
81.44.11↔	Stabilisation de la rotule, section de l'aileron rotulien externe et ligamentoplastie selon Insall	81.49.32↔	Arthroplastie de résection de la cheville
81.44.12↔	Stabilisation de la rotule, transfert de l'insertion d'un tendon rotulien	81.49.33↔	Refixation et plastie de l'appareil capsulo-ligamentaire, articulation talo-crurale
81.44.13↔	Stabilisation de la rotule, transfert de l'insertion d'un tendon rotulien avec implantation d'un greffon osseux	81.49.99↔	Autre réparation de la cheville, autre
81.44.99↔	Stabilisation de la rotule, autre	81.83.00↔	Autre réparation de l'épaule, SAP
81.46↔	Autre réparation de ligament collatéral	81.83.10↔	Refixation d'un fragment ostéochondral sous arthroscopie, articulation glénohumérale
81.47.00↔	Autre réparation du genou, SAP	81.83.11↔	Refixation chirurgicale ouverte d'un fragment ostéochondral, articulation glénohumérale
81.47.10↔	Refixation d'un fragment ostéochondral, genou	81.83.12↔	Refixation d'un fragment ostéochondral sous arthroscopie, articulation acromioclaviculaire
81.47.11↔	Refixation d'un fragment ostéochondral sous arthroscopie, genou	81.83.13↔	Refixation chirurgicale ouverte d'un fragment ostéochondral, articulation acromioclaviculaire
81.47.12↔	Plastie d'os spongieux sous-chondral, genou	81.83.14↔	Plastie d'os spongieux sous-chondral sous arthroscopie, articulation glénohumérale
81.47.13↔	Plastie d'os spongieux sous-chondral sous arthroscopie, genou	81.83.15↔	Plastie chirurgicale ouverte d'os spongieux sous-chondral, articulation glénohumérale
81.47.14↔	Refixation du ménisque, genou	81.83.16↔	Plastie d'os spongieux sous-chondral sous arthroscopie, articulation acromioclaviculaire
81.47.15↔	Refixation arthroscopique du ménisque, genou	81.83.17↔	Plastie chirurgicale ouverte d'os spongieux sous-chondral, articulation acromioclaviculaire
81.47.16↔	Grefe de ménisque, genou	81.83.18↔	Grefe de cartilage et implantation de tissu cultivé in vitro dans l'articulation glénohumérale, sous arthroscopie
81.47.17↔	Grefe de cartilage et implantation de tissu cultivé in vitro, genou	81.83.19↔	Grefe de cartilage et implantation de tissu cultivé in vitro dans l'articulation glénohumérale, chirurgie ouverte
81.47.18↔	Grefe de cartilage et implantation de tissu cultivé in vitro, sous arthroscopie, genou	81.83.20↔	Grefe de cartilage et implantation de tissu cultivé in vitro dans l'articulation acromioclaviculaire, sous arthroscopie
81.47.19↔	Refixation osseuse chirurgicale ouverte de ligament croisé, genou	81.83.21↔	Grefe de cartilage et implantation de tissu cultivé in vitro dans l'articulation acromioclaviculaire, chirurgie ouverte
81.47.20↔	Refixation osseuse arthroscopique de ligament croisé, genou	81.83.22↔	Lissage arthroscopique du cartilage, articulation glénohumérale
81.47.21↔	Lissage du cartilage, genou	81.83.23↔	Lissage chirurgical ouvert du cartilage, articulation glénohumérale
81.47.22↔	Lissage arthroscopique du cartilage, genou		
81.47.23↔	Incision de l'os sous-chondral, genou		
81.47.24↔	Incision de l'os sous-chondral sous arthroscopie, genou		
81.47.25↔	Incision de l'os sous-chondral avec insertion d'implant acellulaire sous arthroscopie, genou		
81.47.26↔	Implantation dans le genou d'un substitut de cartilage métallique spécifiquement adapté au patient		
81.47.27↔	Arthroplastie de résection du genou		
81.47.30↔	Autre refixation et suture de l'appareil capsulo-ligamentaire du genou		
81.47.31↔	Autre ligamentoplastie chirurgicale ouverte du genou		
81.47.40↔	Autre réparation du genou, de la rotule et de ses structures de maintien		
81.47.90↔	Autre réparation arthroscopique du genou		
81.47.99↔	Autre réparation du genou, autre		
81.49.00↔	Autre réparation de la cheville, SAP		
81.49.10↔	Refixation d'un fragment ostéochondral sous arthroscopie, articulation talo-crurale		

81.83.24↔	Lissage arthroscopique du cartilage, articulation acromioclaviculaire	81.95.14↔	Suture de capsule ou de ligament d'autre articulation du membre inférieur, suture arthroscopique de l'appareil capsulo-ligamentaire interne avec réparation méniscale
81.83.25↔	Lissage chirurgical ouvert du cartilage, articulation acromioclaviculaire	81.95.15↔	Suture de capsule ou de ligament d'autre articulation du membre inférieur, suture chirurgicale ouverte de l'appareil capsulo-ligamentaire interne avec réparation méniscale
81.83.26↔	Incision de l'os sous-chondral sous arthroscopie, articulation glénohumérale	81.95.16↔	Suture de capsule ou de ligament d'autre articulation du membre inférieur, suture arthroscopique de l'appareil capsulo-ligamentaire externe
81.83.27↔	Incision chirurgicale ouverte de l'os sous-chondral, articulation glénohumérale	81.95.17↔	Suture de capsule ou de ligament d'autre articulation du membre inférieur, suture chirurgicale ouverte de l'appareil capsulo-ligamentaire externe
81.83.28↔	Incision de l'os sous-chondral sous arthroscopie, articulation acromioclaviculaire	81.95.18↔	Suture de capsule ou de ligament d'autre articulation du membre inférieur, suture chirurgicale ouverte de l'appareil capsulo-ligamentaire dorsal
81.83.29↔	Incision chirurgicale ouverte de l'os sous-chondral, articulation acromioclaviculaire	81.95.99↔	Suture de capsule ou de ligament d'autre articulation de membre inférieur, autre
81.83.30↔	Incision de l'os sous-chondral avec insertion d'implant acellulaire sous arthroscopie, articulation glénohumérale	81.96.00↔	Autre réparation d'articulation, SAP
81.83.31↔	Incision de l'os sous-chondral avec insertion d'implant acellulaire sous arthroscopie, articulation acromioclaviculaire	81.96.10↔	Autre réparation d'articulation, articulation sternoclaviculaire, SAP
81.83.32↔	Refixation arthroscopique du bourrelet glénoïdien	81.96.11↔	Autre réparation d'articulation, articulation sternoclaviculaire, refixation d'un fragment ostéochondral sous arthroscopie
81.83.33↔	Elargissement arthroscopique de l'espace sous-acromial	81.96.12↔	Autre réparation d'articulation, articulation sternoclaviculaire, refixation chirurgicale ouverte d'un fragment ostéochondral
81.83.34↔	Capsulorrhaphie avec fixation dans la cavité glénoïde sous arthroscopie	81.96.13↔	Autre réparation d'articulation, articulation sternoclaviculaire, plastie d'os spongieux sous-chondral sous arthroscopie
81.83.39↔	Refixation et plastie de l'appareil capsulo-ligamentaire de l'épaule sous arthroscopie, autre	81.96.14↔	Autre réparation d'articulation, articulation sternoclaviculaire, plastie chirurgicale ouverte d'os spongieux sous-chondral
81.83.40↔	Arthroplastie de résection de l'épaule	81.96.15↔	Autre réparation d'articulation, articulation sternoclaviculaire, greffe de cartilage et implantation de tissu cultivé in vitro, sous arthroscopie
81.83.41↔	Refixation chirurgicale ouverte du bord inférieur du bourrelet glénoïdien (limbus)	81.96.16↔	Autre réparation d'articulation, articulation sternoclaviculaire, greffe de cartilage et implantation de tissu cultivé in vitro, chirurgie ouverte
81.83.42↔	Plastie du bord antérieur et postérieur de la cavité glénoïde	81.96.17↔	Autre réparation d'articulation, articulation sternoclaviculaire, lissage arthroscopique du cartilage
81.83.43↔	Plastie antérieure et postérieure de la capsule glénoïde	81.96.18↔	Autre réparation d'articulation, articulation sternoclaviculaire, lissage du cartilage, chirurgie ouverte
81.83.44↔	Acromioplastie avec section du ligament coraco-acromial, chirurgie ouverte	81.96.19↔	Autre réparation d'articulation, articulation sternoclaviculaire, autre
81.83.49↔	Refixation et plastie chirurgicale ouverte de l'appareil capsulo-ligamentaire de l'épaule, autre	81.96.1a↔	Autre réparation d'articulation, articulation sternoclaviculaire, incision de l'os sous-chondral sous arthroscopie
81.83.99↔	Autre réparation de l'épaule, autre	81.96.1b↔	Autre réparation d'articulation, articulation sternoclaviculaire, incision chirurgicale ouverte de l'os sous-chondral
81.85.00↔	Autre réparation du coude, SAP	81.96.1c↔	Autre réparation d'articulation, articulation sternoclaviculaire, incision de l'os sous-chondral avec insertion d'implant acellulaire sous arthroscopie
81.85.10↔	Refixation d'un fragment ostéochondral sous arthroscopie, coude	81.96.20↔	Autre réparation d'articulation, poignet, SAP
81.85.11↔	Refixation chirurgicale ouverte d'un fragment ostéochondral, coude	81.96.21↔	Autre réparation d'articulation, poignet, refixation d'un fragment ostéochondral sous arthroscopie
81.85.12↔	Plastie d'os spongieux sous-chondral sous arthroscopie, coude	81.96.22↔	Autre réparation d'articulation, poignet, refixation chirurgicale ouverte d'un fragment ostéochondral
81.85.13↔	Plastie chirurgicale ouverte d'os spongieux sous-chondral, coude	81.96.23↔	Autre réparation d'articulation, poignet, plastie d'os spongieux sous-chondral sous arthroscopie
81.85.14↔	Greffe de cartilage et implantation de tissu cultivé in vitro, sous arthroscopie, coude	81.96.24↔	Autre réparation d'articulation, poignet, plastie chirurgicale ouverte d'os spongieux sous-chondral
81.85.15↔	Greffe de cartilage et implantation de tissu cultivé in vitro, chirurgie ouverte, coude	81.96.25↔	Autre réparation d'articulation, poignet, greffe de cartilage et implantation de tissu cultivé in vitro, sous arthroscopie
81.85.16↔	Lissage arthroscopique du cartilage, coude	81.96.26↔	Autre réparation d'articulation, poignet, greffe de cartilage et implantation de tissu cultivé in vitro, chirurgie ouverte
81.85.17↔	Lissage chirurgical ouvert du cartilage, coude	81.96.27↔	Autre réparation d'articulation, poignet, lissage arthroscopique du cartilage
81.85.18↔	Incision de l'os sous-chondral sous arthroscopie, coude	81.96.28↔	Autre réparation d'articulation, poignet, lissage chirurgical ouvert du cartilage
81.85.19↔	Incision chirurgicale ouverte de l'os sous-chondral, coude	81.96.29↔	Autre réparation d'articulation, poignet, autre
81.85.20↔	Incision de l'os sous-chondral avec insertion d'implant acellulaire sous arthroscopie, coude	81.96.2a↔	Autre réparation d'articulation, poignet, incision de l'os sous-chondral sous arthroscopie
81.85.21↔	Arthroplastie de résection du coude	81.96.2b↔	Autre réparation d'articulation, poignet, incision chirurgicale ouverte de l'os sous-chondral
81.85.30↔	Remplacement prothétique de la surface articulaire de l'humérus distal	81.96.2c↔	Autre réparation d'articulation, poignet, incision de l'os sous-chondral avec insertion d'implant acellulaire sous arthroscopie
81.85.31↔	Autre réparation du coude, prothèse de la tête radiale	81.96.30↔	Autre réparation d'articulation, articulation sacro-iliaque, SAP
81.85.32↔	Autre réparation du coude, prothèse de la tête cubitale		
81.85.99↔	Autre réparation du coude, autre		
81.94↔	Suture de capsule ou de ligament de cheville et de pied		
81.95.00↔	Suture de capsule ou de ligament d'autre articulation du membre inférieur, SAP		
81.95.10↔	Suture de capsule ou de ligament d'autre articulation du membre inférieur, suture arthroscopique du ligament croisé antérieur		
81.95.11↔	Suture de capsule ou de ligament d'autre articulation du membre inférieur, suture chirurgicale ouverte du ligament croisé antérieur		
81.95.12↔	Suture de capsule ou de ligament d'autre articulation du membre inférieur, suture arthroscopique du ligament croisé postérieur		
81.95.13↔	Suture de capsule ou de ligament d'autre articulation du membre inférieur, suture chirurgicale ouverte du ligament croisé postérieur		

81.96.31↔	Autre réparation d'articulation, articulation sacro-iliaque, refixation d'un fragment ostéochondral sous arthroscopie	81.96.55↔	Autre réparation d'articulation, articulation sacro-iliaque, greffe de cartilage et implantation de tissu cultivé in vitro, sous arthroscopie
81.96.32↔	Autre réparation d'articulation, articulation sacro-iliaque, refixation chirurgicale ouverte d'un fragment ostéochondral	81.96.56↔	Autre réparation d'articulation, articulation métatarsophalangienne, greffe de cartilage et implantation de tissu cultivé in vitro, chirurgie ouverte
81.96.33↔	Autre réparation d'articulation, articulation sacro-iliaque, plastie d'os spongieux sous-chondral sous arthroscopie	81.96.57↔	Autre réparation d'articulation, articulation métatarsophalangienne, lissage arthroscopique du cartilage
81.96.34↔	Autre réparation d'articulation, articulation sacro-iliaque, plastie chirurgicale ouverte d'os spongieux sous-chondral	81.96.58↔	Autre réparation d'articulation, articulation métatarsophalangienne, lissage chirurgical ouvert du cartilage
81.96.35↔	Autre réparation d'articulation, articulation sacro-iliaque, greffe de cartilage et implantation de tissu cultivé in vitro, sous arthroscopie	81.96.59↔	Autre réparation d'articulation, articulation métatarsophalangienne, autre
81.96.36↔	Autre réparation d'articulation, articulation sacro-iliaque, greffe de cartilage et implantation de tissu cultivé in vitro, chirurgie ouverte	81.96.5a↔	Autre réparation d'articulation, articulation métatarsophalangienne, incision de l'os sous-chondral sous arthroscopie
81.96.37↔	Autre réparation d'articulation, articulation sacro-iliaque, lissage arthroscopique du cartilage	81.96.5b↔	Autre réparation d'articulation, articulation métatarsophalangienne, incision chirurgicale ouverte de l'os sous-chondral
81.96.38↔	Autre réparation d'articulation, articulation sacro-iliaque, lissage chirurgical ouvert du cartilage	81.96.5c↔	Autre réparation d'articulation, articulation métatarsophalangienne, incision de l'os sous-chondral avec insertion d'implant acellulaire sous arthroscopie
81.96.39↔	Autre réparation d'articulation, articulation sacro-iliaque, autre	81.96.60↔	Autre réparation d'articulation, orteil, SAP
81.96.3a↔	Autre réparation d'articulation, articulation sacro-iliaque, incision de l'os sous-chondral sous arthroscopie	81.96.61↔	Autre réparation d'articulation, orteil, refixation d'un fragment ostéochondral sous arthroscopie
81.96.3b↔	Autre réparation d'articulation, articulation sacro-iliaque, incision chirurgicale ouverte de l'os sous-chondral	81.96.62↔	Autre réparation d'articulation, orteil, refixation chirurgicale ouverte d'un fragment ostéochondral
81.96.3c↔	Autre réparation d'articulation, articulation sacro-iliaque, incision de l'os sous-chondral avec insertion d'implant acellulaire sous arthroscopie	81.96.63↔	Autre réparation d'articulation, orteil, plastie d'os spongieux sous-chondral sous arthroscopie
81.96.40↔	Autre réparation d'articulation, articulation tibio-péronière supérieure, SAP	81.96.64↔	Autre réparation d'articulation, orteil, plastie chirurgicale ouverte d'os spongieux sous-chondral
81.96.41↔	Autre réparation d'articulation, articulation tibio-péronière supérieure, refixation d'un fragment ostéochondral sous arthroscopie	81.96.65↔	Autre réparation d'articulation, orteil, greffe de cartilage et implantation de tissu cultivé in vitro, sous arthroscopie
81.96.42↔	Autre réparation d'articulation, articulation tibio-péronière supérieure, refixation chirurgicale ouverte d'un fragment ostéochondral	81.96.66↔	Autre réparation d'articulation, orteil, greffe de cartilage et implantation de tissu cultivé in vitro, chirurgie ouverte
81.96.43↔	Autre réparation d'articulation, articulation tibio-péronière supérieure, plastie d'os spongieux sous-chondral sous arthroscopie	81.96.67↔	Autre réparation d'articulation, orteil, lissage arthroscopique du cartilage
81.96.44↔	Autre réparation d'articulation, articulation tibio-péronière supérieure, plastie chirurgicale ouverte d'os spongieux sous-chondral	81.96.68↔	Autre réparation d'articulation, orteil, lissage chirurgical ouvert du cartilage
81.96.45↔	Autre réparation d'articulation, articulation tibio-péronière supérieure, greffe de cartilage et implantation de tissu cultivé in vitro, sous arthroscopie	81.96.69↔	Autre réparation d'articulation, orteil, autre
81.96.46↔	Autre réparation d'articulation, articulation tibio-péronière supérieure, greffe de cartilage et implantation de tissu cultivé in vitro, chirurgie ouverte	81.96.6a↔	Autre réparation d'articulation, orteil, incision de l'os sous-chondral sous arthroscopie
81.96.47↔	Autre réparation d'articulation, articulation tibio-péronière supérieure, lissage arthroscopique du cartilage	81.96.6b↔	Autre réparation d'articulation, orteil, incision chirurgicale ouverte de l'os sous-chondral
81.96.48↔	Autre réparation d'articulation, articulation tibio-péronière supérieure, lissage chirurgical ouvert du cartilage	81.96.6c↔	Autre réparation d'articulation, orteil, incision de l'os sous-chondral avec insertion d'implant acellulaire sous arthroscopie
81.96.49↔	Autre réparation d'articulation, articulation tibio-péronière supérieure, autre	81.96.70↔	Autre réparation d'articulation, autres articulations du pied, SAP
81.96.4a↔	Autre réparation d'articulation, articulation tibio-péronière supérieure, incision de l'os sous-chondral sous arthroscopie	81.96.71↔	Autre réparation d'articulation, autres articulations du pied, refixation d'un fragment ostéochondral sous arthroscopie
81.96.4b↔	Autre réparation d'articulation, articulation tibio-péronière supérieure, incision chirurgicale ouverte de l'os sous-chondral	81.96.72↔	Autre réparation d'articulation, autres articulations du pied, refixation chirurgicale ouverte d'un fragment ostéochondral
81.96.4c↔	Autre réparation d'articulation, articulation tibio-péronière supérieure, incision de l'os sous-chondral avec insertion d'implant acellulaire sous arthroscopie	81.96.73↔	Autre réparation d'articulation, autres articulations du pied, plastie d'os spongieux sous-chondral sous arthroscopie
81.96.50↔	Autre réparation d'articulation, articulation métatarsophalangienne, SAP	81.96.74↔	Autre réparation d'articulation, autres articulations du pied, plastie chirurgicale ouverte d'os spongieux sous-chondral
81.96.51↔	Autre réparation d'articulation, articulation métatarsophalangienne, refixation d'un fragment ostéochondral sous arthroscopie	81.96.75↔	Autre réparation d'articulation, autres articulations du pied, greffe de cartilage et implantation de tissu cultivé in vitro, sous arthroscopie
81.96.52↔	Autre réparation d'articulation, articulation métatarsophalangienne, refixation chirurgicale ouverte d'un fragment ostéochondral	81.96.76↔	Autre réparation d'articulation, autres articulations du pied, greffe de cartilage et implantation de tissu cultivé in vitro, chirurgie ouverte
81.96.53↔	Autre réparation d'articulation, articulation métatarsophalangienne, plastie d'os spongieux sous-chondral sous arthroscopie	81.96.77↔	Autre réparation d'articulation, autres articulations du pied, lissage arthroscopique du cartilage
81.96.54↔	Autre réparation d'articulation, articulation métatarsophalangienne, plastie chirurgicale ouverte d'os spongieux sous-chondral	81.96.78↔	Autre réparation d'articulation, autres articulations du pied, lissage chirurgical ouvert du cartilage
		81.96.79↔	Autre réparation d'articulation, autres articulations du pied, autre
		81.96.7a↔	Autre réparation d'articulation, autres articulations du pied, incision de l'os sous-chondral sous arthroscopie
		81.96.7b↔	Autre réparation d'articulation, autres articulations du pied, incision chirurgicale ouverte de l'os sous-chondral
		81.96.7c↔	Autre réparation d'articulation, autres articulations du pied, incision de l'os sous-chondral avec insertion d'implant acellulaire sous arthroscopie
		81.96.80↔	Autre réparation d'articulation, autre site spécifié, SAP

81.96.81↔	Autre réparation d'articulation, autre site spécifié, refixation d'un fragment ostéochondral sous arthroscopie	83.02.00↔	Myotomie, SAP
81.96.82↔	Autre réparation d'articulation, autre site spécifié, refixation chirurgicale ouverte d'un fragment ostéochondral	83.02.10↔	Myotomie, tête et cou
81.96.83↔	Autre réparation d'articulation, autre site spécifié, plastie d'os spongieux sous-chondral sous arthroscopie	83.02.11↔	Myotomie, épaule et aisselle
81.96.84↔	Autre réparation d'articulation, autre site spécifié, plastie chirurgicale ouverte d'os spongieux sous-chondral	83.02.12↔	Myotomie, bras et coude
81.96.85↔	Autre réparation d'articulation, autre site spécifié, greffe de cartilage et implantation de tissu cultivé in vitro, sous arthroscopie	83.02.13↔	Myotomie, avant-bras
81.96.86↔	Autre réparation d'articulation, autre site spécifié, greffe de cartilage et implantation de tissu cultivé in vitro, chirurgie ouverte	83.02.14↔	Myotomie, paroi thoracique, abdomen et dos
81.96.87↔	Autre réparation d'articulation, autre site spécifié, lissage arthroscopique du cartilage	83.02.15↔	Myotomie, région inguino-génitale et fesses
81.96.88↔	Autre réparation d'articulation, autre site spécifié, lissage chirurgical ouvert du cartilage	83.02.16↔	Myotomie, membre inférieur
81.96.89↔	Autre réparation d'articulation, autre site spécifié, autre	83.02.19↔	Myotomie, autre site
81.96.8a↔	Autre réparation d'articulation, autre site spécifié, incision de l'os sous-chondral sous arthroscopie	83.02.99↔	Myotomie, autre
81.96.8b↔	Autre réparation d'articulation, autre site spécifié, incision chirurgicale ouverte de l'os sous-chondral	83.42.00↔	Autre ténectomie [Autre excision tendineuse ou de gaine tendineuse], SAP
81.96.8c↔	Autre réparation d'articulation, autre site spécifié, incision de l'os sous-chondral avec insertion d'implant acellulaire sous arthroscopie	83.42.10↔	Autre ténectomie, tête et cou
81.96.90↔	Autre intervention de réparation et de plastie articulaire, SAP	83.42.11↔	Autre ténectomie, épaule et aisselle
81.96.91↔	Autre intervention de réparation et de plastie articulaire, suture de ligament capsulaire ou collatéral	83.42.12↔	Autre ténectomie, bras et coude
81.96.92↔	Autre intervention de réparation et de plastie articulaire, refixation dans l'appareil capsulo-ligamentaire d'autres articulations	83.42.13↔	Autre ténectomie, avant-bras
81.96.93↔	Autre intervention de réparation et de plastie articulaire, implantation/ablation de ménisque en collagène	83.42.14↔	Autre ténectomie, paroi thoracique, abdomen et dos
81.96.94↔	Autre intervention de réparation et de plastie articulaire, implantation/ablation de ménisque en collagène sous arthroscopie	83.42.15↔	Autre ténectomie, région inguino-génitale et fesses
81.96.95↔	Autre intervention de réparation et de plastie articulaire, implantation d'endoprothèse d'articulation de membre supérieur, autre	83.42.16↔	Autre ténectomie, membre inférieur
81.96.96↔	Autre intervention de réparation et de plastie articulaire, insertion de spacers (p. ex. après ablation d'une endoprothèse)	83.42.19↔	Autre ténectomie, autre site
81.96.97↔	Autre intervention de réparation et de plastie articulaire, implantation complexe primaire/de remplacement d'une endoprothèse articulaire associée à l'implantation de matériel de substitution osseuse et/ou le remplacement d'articulations voisines	83.42.99↔	Autre ténectomie, autre
81.96.98↔	Autre intervention de réparation et de plastie articulaire, arthroplastie de résection du poignet	83.5x.00↔	Bursectomie, SAP
81.96.99↔	Autre réparation d'articulation, autre	83.5x.10↔	Bursectomie, tête et cou
81.96.9a↔	Autre intervention de réparation et de plastie articulaire, arthroplastie de résection d'articulation du pied	83.5x.11↔	Bursectomie, épaule et aisselle
81.96.9b↔	Autre intervention de réparation et de plastie articulaire, autre intervention de plastie articulaire	83.5x.12↔	Bursectomie, bras et coude
82.31↔	Bursectomie de la main	83.5x.13↔	Bursectomie, avant-bras
82.42↔	Suture différée de tendon fléchisseur de la main	83.5x.14↔	Bursectomie, paroi thoracique, abdomen et dos
		83.5x.15↔	Bursectomie, région inguino-génitale et fesses
		83.5x.16↔	Bursectomie, membre inférieur
		83.5x.19↔	Bursectomie, autre site
		83.5x.99↔	Bursectomie, autre
		84.55.00↔	Insertion de matériel de remplacement d'os, SAP
		84.55.10↔	Insertion de matériel de remplacement d'os, clavicule, omoplate, côtes et sternum
		84.55.11↔	Insertion de matériel de remplacement d'os, humérus
		84.55.12↔	Insertion de matériel de remplacement d'os, radius et cubitus
		84.55.13↔	Insertion de matériel de remplacement d'os, os du carpe et du métacarpe
		84.55.14↔	Insertion de matériel de remplacement d'os, phalanges de la main
		84.55.15↔	Insertion de matériel de remplacement d'os, bassin
		84.55.16↔	Insertion de matériel de remplacement d'os, fémur
		84.55.17↔	Insertion de matériel de remplacement d'os, rotule
		84.55.18↔	Insertion de matériel de remplacement d'os, tibia
		84.55.19↔	Insertion de matériel de remplacement d'os, péroné
		84.55.20↔	Insertion de matériel de remplacement d'os, os du tarse et du métatarse
		84.55.21↔	Insertion de matériel de remplacement d'os, phalanges du pied
		84.55.29↔	Insertion de matériel de remplacement d'os, autre site
		84.55.30↔	Implantation, révision ou remplacement d'un implant partiel de substitution osseuse
		84.55.99↔	Insertion de matériel de remplacement d'os, autre

procédure B17-6

04.5x.00↔	Greffe de nerf crânien ou périphérique, SAP	04.79.12↔	Transplantation et transposition de nerf de l'épaule, avec suture épineurale
04.5x.10↔	Greffe de nerf cérébral extracrânien	04.79.13↔	Transplantation et transposition de nerf du bras et de la main, avec suture épineurale
04.5x.11↔	Greffe de plexus brachial et de nerf de l'épaule	04.79.14↔	Transplantation et transposition de nerf du tronc et du membre inférieur, avec suture épineurale
04.5x.12↔	Greffe de nerf du bras et de la main	04.79.19↔	Transplantation et transposition d'autre nerf, avec suture épineurale
04.5x.13↔	Greffe de nerf du tronc et du membre inférieur	04.79.20↔	Transplantation et transposition de nerf avec suture interfasciculaire
04.5x.19↔	Greffe d'autre nerf crânien ou périphérique	04.79.21↔	Transplantation et transposition de nerf cérébral extracrânien, avec suture interfasciculaire
04.5x.99↔	Greffe de nerf crânien ou périphérique, autre	04.79.22↔	Transplantation et transposition du plexus brachial, avec suture interfasciculaire
04.76↔	Réparation de traumatisme ancien de nerf crânien et périphérique		
04.79.00↔	Autre plastie de nerf, SAP		
04.79.10↔	Transplantation et transposition de nerf cérébral extracrânien, avec suture épineurale		
04.79.11↔	Transplantation et transposition du plexus brachial, avec suture épineurale		

04.79.23↔	Transplantation et transposition de nerf de l'épaule, avec suture interfasciculaire	04.79.29↔	Transplantation et transposition d'autre nerf, avec suture interfasciculaire
04.79.24↔	Transplantation et transposition de nerf du bras et de la main, avec suture interfasciculaire	04.79.99↔	Autre plastie de nerf, autre
04.79.25↔	Transplantation et transposition de nerf du tronc et du membre inférieur, avec suture interfasciculaire		

ADRG B18**Interventions sur la colonne vertébrale et la moelle épinière sauf en cas de néoformation maligne, sans CC extrêmement sévères ou sévères ni révision d'un shunt ventriculaire**

Au moins un(e) procédure dans le tableau B18-1

DRG B18Z**Interventions sur la colonne vertébrale et la moelle épinière sauf en cas de néoformation maligne, sans CC extrêmement sévères ou sévères ni révision d'un shunt ventriculaire****procédure B18-1**

02.41.00↔	Irrigation et exploration de drain ventriculaire, SAP	03.09.36↔	Abord de la colonne lombaire (par laminotomie ou flavectomie), par voie dorsale, 3 segments et plus
02.41.10↔	Irrigation et exploration de drain ventriculaire, partie centrale	03.09.37↔	Abord de la colonne lombaire, abord du sacrum et du coccyx
02.41.20↔	Irrigation et exploration de drain ventriculaire, partie périphérique	03.09.39↔	Abord de la colonne lombaire, autre
02.41.99↔	Irrigation et exploration de drain ventriculaire, autre	03.09.40↔	Incision du canal rachidien, de la moelle épinière et des méninges rachidiennes, SAP
02.42.00↔	Réinsertion de drain ventriculaire, SAP	03.09.41↔	Incision du canal rachidien pour drainage de liquide épidual
02.42.10↔	Réinsertion de drain ventriculaire, partie centrale	03.09.43↔	Incision de la moelle épinière et des méninges rachidiennes pour drainage de liquide sous-dural
02.42.20↔	Réinsertion de drain ventriculaire, partie périphérique	03.09.44↔	Incision de la moelle épinière et des méninges rachidiennes pour drainage d'hématome intramédullaire
02.42.99↔	Réinsertion de drain ventriculaire, autre	03.09.45↔	Incision de la moelle épinière et des méninges rachidiennes pour drainage d'abcès intramédullaire
03.01.00↔	Ablation de corps étranger dans le canal rachidien, SAP	03.09.49↔	Incision du canal rachidien, de la moelle épinière et des méninges rachidiennes, autre
03.01.10↔	Ablation de corps étranger dans le canal rachidien, par voie épidual	03.09.90↔	Autre exploration du canal rachidien
03.01.99↔	Ablation de corps étranger dans le canal rachidien, autre	03.09.91↔	Autre décompression du canal rachidien
03.02↔	Réouverture de site de laminectomie	03.09.99↔	Autre exploration et décompression des structures du canal rachidien, autre
03.09.00↔	Autre exploration et décompression des structures du canal rachidien, SAP	03.1↔	Section de racine nerveuse intraspinale
03.09.10↔	Abord de la colonne cervicale, SAP	03.21↔	Chordotomie percutanée
03.09.11↔	Abord de la colonne cervicale, par voie ventrale, 1 segment	03.29↔	Autre chordotomie
03.09.12↔	Abord de la colonne cervicale, par voie ventrale, 2 segments	03.32.00↔	Biopsie de la moelle épinière et des méninges rachidiennes, SAP
03.09.13↔	Abord de la colonne cervicale, par voie ventrale, 3 segments et plus	03.32.10↔	Biopsie fermée [percutanée] [à l'aiguille] de la moelle épinière et des méninges rachidiennes
03.09.14↔	Abord de la colonne cervicale (par laminotomie ou hémilamectomie), par voie dorsale, 1 segment	03.32.20↔	Biopsie ouverte de la moelle épinière et des méninges rachidiennes
03.09.15↔	Abord de la colonne cervicale (par laminotomie ou hémilamectomie), par voie dorsale, 2 segments	03.32.99↔	Biopsie de la moelle épinière et des méninges rachidiennes, autre
03.09.16↔	Abord de la colonne cervicale (par laminotomie ou hémilamectomie), par voie dorsale, 3 segments et plus	03.39↔	Autres techniques diagnostiques concernant la moelle épinière et le rachis
03.09.17↔	Abord de la charnière crânio-cervicale	03.4x.00↔	Excision ou destruction de lésion de la moelle épinière ou des méninges rachidiennes, SAP
03.09.19↔	Abord de la colonne cervicale, autre	03.4x.10↔	Excision ou destruction de tissu tumoral de la moelle épinière (intramédullaire)
03.09.20↔	Abord de la colonne dorsale, SAP	03.4x.11↔	Excision ou destruction de tissu tumoral de méninges et d'os rachidiens
03.09.21↔	Abord de la colonne dorsale, par voie ventrale, 1 segment	03.4x.12↔	Excision ou destruction de tissu tumoral de racine nerveuse intra-rachidienne et de ganglion intraspinal
03.09.22↔	Abord de la colonne dorsale, par voie ventrale, 2 segments	03.4x.19↔	Excision ou destruction de tissu tumoral de la moelle épinière et des méninges rachidiennes, autre
03.09.23↔	Abord de la colonne dorsale, par voie ventrale, 3 segments et plus	03.4x.20↔	Excision ou destruction d'autre lésion de la moelle épinière (intramédullaire)
03.09.24↔	Abord de la colonne dorsale (par laminotomie ou hémilamectomie), par voie dorsale, 1 segment	03.4x.21↔	Excision ou destruction d'autre lésion des méninges rachidiennes
03.09.25↔	Abord de la colonne dorsale (par laminotomie ou hémilamectomie), par voie dorsale, 2 segments	03.4x.22↔	Excision ou destruction d'autre lésion de racine nerveuse intra-rachidienne et de ganglion intraspinal
03.09.26↔	Abord de la colonne dorsale (par laminotomie ou hémilamectomie), par voie dorsale, 3 segments et plus	03.4x.29↔	Excision ou destruction d'autre lésion de la moelle épinière et des méninges rachidiennes, autre
03.09.29↔	Abord de la colonne dorsale, autre		
03.09.30↔	Abord de la colonne lombaire, SAP		
03.09.31↔	Abord de la colonne lombaire, par voie ventrale, 1 segment		
03.09.32↔	Abord de la colonne lombaire, par voie ventrale, 2 segments		
03.09.33↔	Abord de la colonne lombaire, par voie ventrale, 3 segments et plus		
03.09.34↔	Abord de la colonne lombaire (par laminotomie ou flavectomie), par voie dorsale, 1 segment		
03.09.35↔	Abord de la colonne lombaire (par laminotomie ou flavectomie), par voie dorsale, 2 segments		

03.4x.99↔	Excision ou destruction de lésion de la moelle épinière et des méninges rachidiennes, autre	03.99.20↔	Opération des voies d'écoulement du liquide céphalo-rachidien, mise en place de réservoir sous-cutané de LCR
03.51↔	Réparation de méningocèle spinale	03.99.21↔	Opération des voies d'écoulement du liquide céphalo-rachidien, révision de réservoir sous-cutané de LCR, de cathéter ou de pompe à médicament pour perfusion intrathécale et épidurale
03.52↔	Réparation de myéломéningocèle	03.99.22↔	Opération sur les voies d'écoulement du liquide céphalo-rachidien, enlèvement de réservoir sous-cutané de LCR
03.53.00↔	Réduction de fracture vertébrale, SAP	03.99.29↔	Autre opération des voies d'écoulement du LCR
03.53.11↔	Réduction fermée de fracture vertébrale avec fixateurs externes	03.99.30↔	Révision (sans remplacement) d'électrode(s) de neurostimulateur rachidien, électrode en baguette, système à une électrode
03.53.20↔	Réduction ouverte de fracture vertébrale	03.99.31↔	Révision (sans remplacement) d'électrode(s) de neurostimulateur rachidien, électrode en baguette, système à plusieurs électrodes
03.53.99↔	Réduction de fracture vertébrale, autre	03.99.32↔	Révision (sans remplacement) d'électrode(s) de neurostimulateur rachidien, électrode à plaque, système à une électrode
03.59.00↔	Autres réparations et opérations plastiques de structures médullaires, SAP	03.99.33↔	Révision (sans remplacement) d'électrode(s) de neurostimulateur rachidien, électrode à plaque, système à plusieurs électrodes
03.59.10↔	Autres réparations et opérations plastiques de structures médullaires, fermeture de diastématomyélie	03.99.40↔	Révision (sans remplacement) de cathéter pour perfusion intrathécale et épidurale
03.59.11↔	Autres réparations et opérations plastiques de structures médullaires, section de filum terminale	03.99.41↔	Ablation de cathéter pour perfusion intrathécale et épidurale
03.59.12↔	Autres réparations et opérations plastiques de structures médullaires, fermeture de fistule rachidienne	03.99.99↔	Autre opération de la moelle épinière et du canal rachidien, autre
03.59.13↔	Autres réparations et opérations plastiques de structures médullaires, plastie de la dure-mère [duroplastie] rachidienne	34.4x.00↔	Excision ou destruction de lésion de la paroi thoracique, SAP
03.59.99↔	Autres réparations et opérations plastiques de structures médullaires, autre	34.4x.10↔	Excision de lésion de la paroi thoracique
03.6↔	Libération d'adhérences de moelle épinière et de racine nerveuse	34.4x.20↔	Résection partielle de lésion de la paroi thoracique, SAP
03.71↔	Dérivation (shunt) sousarachnoïde (lombo) - péritonéal	34.4x.21↔	Résection partielle de lésion de la paroi thoracique, sans réparation
03.72↔	Dérivation (shunt) sousarachnoïde (lombo)-urétéral	34.4x.22↔	Résection partielle de lésion de la paroi thoracique, avec réparation
03.79↔	Autre dérivation de méninges rachidiennes	34.4x.30↔	Résection de lésion de la paroi thoracique, résection complète du sternum, SAP
03.93.00↔	Implantation ou remplacement d'électrode(s) de neurostimulateur rachidien, SAP	34.4x.31↔	Résection de lésion de la paroi thoracique, résection complète du sternum, sans réparation
03.93.10↔	Implantation ou remplacement d'électrode(s) de neurostimulateur épidural temporaire, système à une électrode, stimulation d'essai	34.4x.32↔	Résection de lésion de la paroi thoracique, résection complète du sternum, avec réparation
03.93.11↔	Implantation ou remplacement d'électrode(s) de neurostimulateur épidural temporaire, système à plusieurs électrodes, stimulation d'essai	34.4x.40↔	Destruction de lésion de la paroi thoracique
03.93.20↔	Implantation ou remplacement d'électrode(s) de neurostimulateur épidural permanent par voie percutanée, système à une électrode, stimulation continue	34.4x.99↔	Excision ou destruction de lésion de la paroi thoracique, autre
03.93.21↔	Implantation ou remplacement d'électrode(s) de neurostimulateur épidural permanent par voie percutanée, système à plusieurs électrodes, stimulation continue	34.93↔	Réparation de la plèvre
03.93.22↔	Implantation ou remplacement par voie chirurgicale ouverte d'électrode(s) de neurostimulateur épidural permanent, système à une électrode, stimulation continue	54.95↔	Incision du péritoine
03.93.23↔	Implantation ou remplacement par voie chirurgicale ouverte d'électrode(s) de neurostimulateur épidural permanent, système à plusieurs électrodes, stimulation continue	56.92↔	Implantation de stimulateur urétéral électronique
03.93.30↔	Implantation ou remplacement d'électrode sous-durale pour stimulation de racine antérieure	56.93↔	Remplacement de stimulateur urétéral électronique
03.93.99↔	Implantation ou remplacement d'électrode(s) de neurostimulateur rachidien, autre	56.94↔	Enlèvement de stimulateur urétéral électronique
03.94.00↔	Ablation d'électrodes de neurostimulateur rachidien, SAP	57.96↔	Implantation de stimulateur vésical électronique
03.94.10↔	Ablation d'électrode(s) de neurostimulateur épidural, électrode en baguette, système à une électrode	57.97↔	Remplacement de stimulateur vésical électronique
03.94.11↔	Ablation d'électrode(s) de neurostimulateur épidural, électrode en baguette, système à plusieurs électrodes	57.98↔	Ablation de stimulateur vésical électronique
03.94.20↔	Ablation d'électrode(s) de neurostimulateur épidural, électrode à plaque, système à une électrode	77.61.00↔	Excision locale de lésion ou de tissu osseux, clavicule, omoplate, côtes et sternum, SAP
03.94.21↔	Ablation d'électrode(s) de neurostimulateur épidural, électrode à plaque, système à plusieurs électrodes	77.61.10↔	Excision locale de lésion ou de tissu osseux, clavicule et omoplate
03.94.30↔	Enlèvement d'électrode(s) de neurostimulateur sous-dural pour stimulation de racine antérieure	77.61.11↔	Excision locale de lésion ou de tissu osseux, côte
03.94.99↔	Ablation d'électrodes de neurostimulateur rachidien, autre	77.61.12↔	Excision locale de lésion ou de tissu osseux, sternum
03.96.00↔	Dénervation percutanée de facette, SAP	77.61.20↔	Débridement, clavicule et omoplate
03.96.10↔	Dénervation percutanée de facette, par incision	77.61.99↔	Excision locale de lésion ou de tissu osseux, clavicule, omoplate, côtes et sternum, autre
03.96.11↔	Dénervation percutanée de facette, par thermocoagulation	77.69.00↔	Excision locale de lésion ou de tissu osseux, autre site spécifié, sauf os de la face, SAP
03.96.12↔	Dénervation percutanée de facette, par cryodénervation	77.69.10↔	Excision locale de lésion ou de tissu osseux, phalanges de la main
03.96.99↔	Dénervation percutanée de facette, autre	77.69.11↔	Excision locale de lésion ou de tissu osseux, corps vertébraux
03.97↔	Révision de shunt de méninge rachidienne	77.69.12↔	Excision locale de lésion ou de tissu osseux, os du bassin
03.98↔	Ablation de shunt de méninge rachidienne	77.69.13↔	Excision locale de lésion ou de tissu osseux, phalanges du pied
03.99.00↔	Autre opération de la moelle épinière et du canal rachidien, SAP	77.69.20↔	Débridement de phalanges de la main
03.99.10↔	Opération de vaisseau(x) intramédullaire(s) (ligature, destruction, résection)	77.69.21↔	Débridement de la colonne vertébrale
03.99.19↔	Autre opération de vaisseaux intramédullaires	77.69.22↔	Débridement, os du bassin
		77.69.23↔	Débridement de phalanges du pied
		77.69.99↔	Excision locale de lésion ou de tissu osseux, autre site spécifié, sauf os de la face, autre
		77.81.00↔	Autre ostectomie partielle, clavicule, omoplate, côtes et sternum, SAP

77.81.10↔	Autre ostectomie partielle, clavicule et omoplate	78.49.40↔	Réparation complexe de la colonne vertébrale (p. ex. lors de scoliose) par épiphysiodèse du cartilage de croissance à l'aide d'agrafes en alliage à mémoire de forme [Shape Memory Alloy (SMA) Staples], 1 agrafe
77.81.11↔	Autre ostectomie partielle, côte	78.49.41↔	Réparation complexe de la colonne vertébrale (p. ex. lors de scoliose) par épiphysiodèse du cartilage de croissance à l'aide d'agrafes en alliage à mémoire de forme [Shape Memory Alloy (SMA) Staples], 2 agrafes
77.81.12↔	Autre ostectomie partielle, sternum	78.49.42↔	Réparation complexe de la colonne vertébrale (p. ex. lors de scoliose) par épiphysiodèse du cartilage de croissance à l'aide d'agrafes en alliage à mémoire de forme [Shape Memory Alloy (SMA) Staples], 3 agrafes
77.81.99↔	Autre ostectomie partielle, clavicule, omoplate, côtes et sternum, autre	78.49.43↔	Réparation complexe de la colonne vertébrale (p. ex. lors de scoliose) par épiphysiodèse du cartilage de croissance à l'aide d'agrafes en alliage à mémoire de forme [Shape Memory Alloy (SMA) Staples], 4 agrafes
77.89.00↔	Autre ostectomie partielle, autre site spécifié, sauf os de la face, SAP	78.49.44↔	Réparation complexe de la colonne vertébrale (p. ex. lors de scoliose) par épiphysiodèse du cartilage de croissance à l'aide d'agrafes en alliage à mémoire de forme [Shape Memory Alloy (SMA) Staples], 5 agrafes
77.89.10↔	Autre ostectomie partielle, phalanges de la main	78.49.45↔	Réparation complexe de la colonne vertébrale (p. ex. lors de scoliose) par épiphysiodèse du cartilage de croissance à l'aide d'agrafes en alliage à mémoire de forme [Shape Memory Alloy (SMA) Staples], 6 agrafes
77.89.20↔	Autre ostectomie partielle, vertèbre, résection d'odontoïde	78.49.46↔	Réparation complexe de la colonne vertébrale (p. ex. lors de scoliose) par épiphysiodèse du cartilage de croissance à l'aide d'agrafes en alliage à mémoire de forme [Shape Memory Alloy (SMA) Staples], 7 agrafes
77.89.21↔	Autre ostectomie partielle, vertèbre, corps vertébral	78.49.47↔	Réparation complexe de la colonne vertébrale (p. ex. lors de scoliose) par épiphysiodèse du cartilage de croissance à l'aide d'agrafes en alliage à mémoire de forme [Shape Memory Alloy (SMA) Staples], 8 agrafes
77.89.22↔	Autre ostectomie partielle, vertèbre, autres parties	78.49.48↔	Réparation complexe de la colonne vertébrale (p. ex. lors de scoliose) par épiphysiodèse du cartilage de croissance à l'aide d'agrafes en alliage à mémoire de forme [Shape Memory Alloy (SMA) Staples], 9 agrafes
77.89.30↔	Autre ostectomie partielle, os du bassin	78.49.4a↔	Réparation complexe de la colonne vertébrale (p. ex. lors de scoliose) par épiphysiodèse du cartilage de croissance à l'aide d'agrafes en alliage à mémoire de forme [Shape Memory Alloy (SMA) Staples], 10 agrafes
77.89.40↔	Autre ostectomie partielle, phalanges du pied	78.49.4b↔	Réparation complexe de la colonne vertébrale (p. ex. lors de scoliose) par épiphysiodèse du cartilage de croissance à l'aide d'agrafes en alliage à mémoire de forme [Shape Memory Alloy (SMA) Staples], 11 agrafes
77.89.99↔	Autre ostectomie partielle, autre site spécifié, sauf os de la face, autre	78.49.4c↔	Réparation complexe de la colonne vertébrale (p. ex. lors de scoliose) par épiphysiodèse du cartilage de croissance à l'aide d'agrafes en alliage à mémoire de forme [Shape Memory Alloy (SMA) Staples], 12 agrafes
77.91.00↔	Ostectomie totale, clavicule, omoplate, côtes et sternum, SAP	78.49.4d↔	Réparation complexe de la colonne vertébrale (p. ex. lors de scoliose) par épiphysiodèse du cartilage de croissance à l'aide d'agrafes en alliage à mémoire de forme [Shape Memory Alloy (SMA) Staples], 13 agrafes et plus
77.91.10↔	Ostectomie totale, omoplate et clavicule	78.49.4e↔	Réparation complexe de la colonne vertébrale (p. ex. lors de scoliose) par épiphysiodèse dorso-ventrale
77.91.11↔	Ostectomie totale, côte	78.49.4f↔	Réparation complexe de la colonne vertébrale (p. ex. lors de scoliose) par épiphysiodèse unilatérale avec fusion vertébrale dorsale
77.91.12↔	Ostectomie totale, côte cervicale	78.49.4g↔	Réparation complexe de la colonne vertébrale (p. ex. lors de scoliose) par épiphysiodèse bilatérale avec fusion vertébrale dorsale
77.91.13↔	Ostectomie totale, sternum	78.49.50↔	Spondylodèse de correction dorsale ou ventrale instrumentale (p. ex. lors de scoliose), SAP
77.91.99↔	Ostectomie totale, clavicule, omoplate, côtes et sternum, autre	78.49.51↔	Spondylodèse de correction dorsale instrumentale (p. ex. lors de scoliose), sans stabilité primaire, 3 à 6 segments
78.41.00↔	Autres réparations ou opérations plastiques osseuses, clavicule, omoplate, côtes et sternum, SAP	78.49.52↔	Spondylodèse de correction dorsale instrumentale (p. ex. lors de scoliose), sans stabilité primaire, 7 à 10 segments
78.41.10↔	Autre reconstruction plastique, clavicule et omoplate	78.49.53↔	Spondylodèse de correction dorsale instrumentale (p. ex. lors de scoliose), sans stabilité primaire, 11 segments ou plus
78.41.20↔	Autre reconstruction plastique de côtes et de sternum	78.49.54↔	Spondylodèse de correction dorsale instrumentale (p. ex. lors de scoliose), avec stabilité primaire, 3 à 6 segments
78.41.30↔	Autres réparations ou opérations plastiques osseuses, clavicule, omoplate, côtes et sternum, Implantation VEPTR (vertical expandable prosthetic titanium rib)	78.49.55↔	Spondylodèse de correction dorsale instrumentale (p. ex. lors de scoliose), avec stabilité primaire, 7 à 10 segments
78.41.99↔	Autres réparations ou opérations plastiques osseuses, clavicule, omoplate, côtes et sternum, autre	78.49.56↔	Spondylodèse de correction dorsale instrumentale (p. ex. lors de scoliose), avec stabilité primaire, 11 segments ou plus
78.49.20↔	Remplacement de corps vertébral (p. ex. lors de cyphose), SAP		
78.49.21↔	Remplacement de corps vertébral par implant (p. ex. lors de cyphose): 1 corps vertébral		
78.49.22↔	Remplacement de corps vertébral par implant (p. ex. lors de cyphose): 2 corps vertébraux		
78.49.23↔	Remplacement de corps vertébral par implant (p. ex. lors de cyphose): 3 corps vertébraux		
78.49.24↔	Remplacement de corps vertébral par implant (p. ex. lors de cyphose): 4 corps vertébraux		
78.49.25↔	Remplacement de corps vertébral par implant (p. ex. lors de cyphose): 5 corps vertébraux ou plus		
78.49.26↔	Remplacement de corps vertébral par autre matériau (p. ex. lors de cyphose), 1 corps vertébral		
78.49.27↔	Remplacement de corps vertébral par autre matériau (p. ex. lors de cyphose), 2 corps vertébraux		
78.49.28↔	Remplacement de corps vertébral par autre matériau (p. ex. lors de cyphose), 3 corps vertébraux		
78.49.29↔	Remplacement de corps vertébral (p. ex. lors de cyphose), autre		
78.49.2a↔	Remplacement de corps vertébral par autre matériau (p. ex. lors de cyphose), 4 corps vertébraux ou plus		
78.49.31↔	Réparation complexe de la colonne vertébrale (p. ex. lors de cyphose) par greffe antérieure		
78.49.32↔	Réparation complexe de la colonne vertébrale (p. ex. lors de cyphose) par kyphectomie (p. ex. selon Lindseth-Selzer)		
78.49.33↔	Réparation complexe de la colonne vertébrale (p. ex. lors de cyphose) par correction dorsale sans libération ventrale		
78.49.34↔	Réparation complexe de la colonne vertébrale (p. ex. lors de cyphose) par correction dorsale avec libération ventrale		
78.49.35↔	Réparation complexe de la colonne vertébrale (p. ex. lors de cyphose) par correction dorso-ventrale		
78.49.36↔	Ostéotomie de la colonne vertébrale et spondylodèse polysegmentaire lordosante dorsale selon Zielke (p. ex. lors de cyphose)		
78.49.37↔	Ostéotomie de la colonne vertébrale et ostéotomie de soustraction transpédiculaire (p. ex. selon Thomasen ou selon Hsu-Yau-Leong) (p. ex. lors de cyphose)		
78.49.38↔	Ostéotomie de la colonne vertébrale et spondylodèse monosegmentaire lordosante cervico-thoracique (p. ex. selon Mason, Urist ou Simmons) (p. ex. lors de cyphose)		

78.49.57↔	Spondylodèse de correction ventrale instrumentale (p. ex. lors de scoliose), sans stabilité primaire, 3 à 6 segments	78.69.25↔	Ablation de matériel implanté dans l'os, autre site spécifié, sauf os de la face; enlèvement d'implant de remplacement (partiel) osseux, os du bassin
78.49.58↔	Spondylodèse de correction ventrale instrumentale (p. ex. lors de scoliose), sans stabilité primaire, 7 à 10 segments	78.69.28↔	Ablation de matériel implanté dans les os du bassin: autre matériel d'ostéosynthèse
78.49.59↔	Spondylodèse de correction dorsale ou ventrale instrumentale (p. ex. lors de scoliose), autre	78.69.31↔	Ablation de matériel implanté dans l'astragale et le calcaneum: fil (intramédullaire), vis, cerclage-haubanage, plaque (à stabilité angulaire), fixateur externe, fixateur circulaire, agrafes (de Blount)
78.49.5a↔	Spondylodèse de correction ventrale instrumentale (p. ex. lors de scoliose), sans stabilité primaire, 11 segments ou plus	78.69.38↔	Ablation de matériel implanté dans l'astragale et le calcaneum: autre matériel d'ostéosynthèse
78.49.5b↔	Spondylodèse de correction ventrale instrumentale (p. ex. lors de scoliose), avec stabilité primaire, 3 à 6 segments	78.69.41↔	Ablation de matériel implanté dans les phalanges du pied: fil (intramédullaire), vis, cerclage-haubanage, plaque (à stabilité angulaire), fixateur externe, agrafes (de Blount)
78.49.5c↔	Spondylodèse de correction ventrale instrumentale (p. ex. lors de scoliose), avec stabilité primaire, 7 à 10 segments	78.69.45↔	Ablation de matériel implanté dans l'os, autre site spécifié, sauf os de la face; enlèvement d'implant de remplacement (partiel) osseux, phalanges du pied
78.49.5d↔	Spondylodèse de correction ventrale instrumentale (p. ex. lors de scoliose), avec stabilité primaire, 11 segments ou plus	78.69.48↔	Ablation de matériel implanté dans les phalanges du pied: autre matériel d'ostéosynthèse
78.49.60↔	Spondylodèse de correction dorsoventrale combinée instrumentale (p. ex. lors de scoliose), SAP	78.69.51↔	Ablation de matériel implanté dans autre os spécifié: fil, cerclage-haubanage, agrafes de Blount
78.49.61↔	Spondylodèse de correction dorsoventrale combinée instrumentale (p. ex. lors de scoliose), sans stabilité primaire, 3 à 6 segments	78.69.52↔	Ablation de matériel implanté dans autre os spécifié: vis, plaque (à stabilité angulaire), vis de compression dynamique, fil intramédullaire, clou médullaire, clou médullaire avec composante articulaire, clou de verrouillage, vis de transfexion, fixateur externe
78.49.62↔	Spondylodèse de correction dorsoventrale combinée instrumentale (p. ex. lors de scoliose), sans stabilité primaire, 7 à 10 segments	78.69.53↔	Ablation de matériel implanté dans autre os spécifié: plaque angulaire/condylienne
78.49.63↔	Spondylodèse de correction dorsoventrale combinée instrumentale (p. ex. lors de scoliose), sans stabilité primaire, 11 segments ou plus	78.69.55↔	Ablation de matériel implanté dans l'os, autre site spécifié, sauf os de la face; enlèvement d'implant de remplacement (partiel) osseux, autre os spécifié
78.49.64↔	Spondylodèse de correction dorsoventrale combinée instrumentale (p. ex. lors de scoliose), avec stabilité primaire, 3 à 6 segments	78.69.58↔	Ablation de matériel implanté dans autre os spécifié: autre matériel d'ostéosynthèse
78.49.65↔	Spondylodèse de correction dorsoventrale combinée instrumentale (p. ex. lors de scoliose), avec stabilité primaire, 7 à 10 segments	78.69.61↔	Ablation de matériel d'ostéosynthèse au niveau de la colonne vertébrale
78.49.66↔	Spondylodèse de correction dorsoventrale combinée instrumentale (p. ex. lors de scoliose), avec stabilité primaire, 11 segments ou plus	78.69.65↔	Ablation de matériel implanté dans l'os, autre site spécifié, sauf os de la face; enlèvement d'implant de remplacement (partiel) osseux, colonne vertébrale
78.49.69↔	Spondylodèse dorso-ventrale combinée avec correction instrumentale de position (p. ex. lors de scoliose), autre	78.69.71↔	Ablation arthroscopique de matériel d'ostéosynthèse
78.49.70↔	Réparation complexe de la colonne vertébrale, SAP	78.69.99↔	Ablation de matériel implanté dans l'os, autre site spécifié, sauf os de la face, autre
78.49.71↔	Réparation complexe de la colonne vertébrale (p. ex. lors de scoliose) par tiges sous-cutanées selon Harrington (chez l'enfant)	80.50↔	Autres excision ou destruction de disque intervertébral, SAP
78.49.79↔	Réparation complexe de la colonne vertébrale, autre	80.51.00↔	Excision de disque intervertébral, SAP
78.50.00↔	Fixation interne de l'os sans réduction de fracture, site non spécifié, SAP	80.51.10↔	Excision chirurgicale ouverte de disque intervertébral
78.50.11↔	Fixation osseuse, colonne vertébrale	80.51.11↔	Excision chirurgicale ouverte de deux disques intervertébraux
78.50.30↔	Technique d'ostéosynthèse, colonne vertébrale, SAP	80.51.12↔	Excision chirurgicale ouverte de trois disques intervertébraux ou plus
78.50.31↔	Ostéosynthèse par vis, colonne vertébrale	80.51.20↔	Excision percutanée de disque intervertébral par endoscopie
78.50.32↔	Ostéosynthèse par cerclage au fil métallique, colonne vertébrale	80.51.99↔	Excision de disque intervertébral, autre
78.50.33↔	Ostéosynthèse par système d'agrafes, colonne vertébrale	80.52↔	Chimionucléolyse de disque intervertébral
78.50.34↔	Ostéosynthèse par plaque-crochet, colonne vertébrale	80.59.00↔	Autre destruction de disque intervertébral, SAP
78.50.35↔	Ostéosynthèse par système de vis à tige, colonne vertébrale	80.59.10↔	Autre destruction de disque intervertébral, ablation d'un séquestre libre
78.50.36↔	Ostéosynthèse par système de vis-plaque ventral, colonne vertébrale	80.59.20↔	Autre destruction de disque intervertébral, reprise après récidence
78.50.37↔	Ostéosynthèse par système de vis-plaque dorsal, colonne vertébrale	80.59.21↔	Autre destruction de disque intervertébral, reprise avec libération racinaire (radiculolyse) après récidence
78.50.39↔	Technique d'ostéosynthèse, colonne vertébrale, autre	80.59.30↔	Autre destruction de disque intervertébral, décompression avec nucléoplastie
78.50.99↔	Fixation interne de l'os sans réduction de fracture, site non spécifié, autre	80.59.40↔	Autre destruction de disque intervertébral, thermomodulation minimale invasive du collagène discal
78.69.00↔	Ablation de matériel implanté dans l'os, autre os spécifié, sauf os de la face, SAP	80.59.50↔	Autre destruction de disque intervertébral, reconstruction avec implant discal à base cellulaire
78.69.11↔	Ablation de matériel implanté dans les phalanges de la main: fil (intramédullaire), vis, cerclage-haubanage, plaque (à stabilité angulaire), fixateur externe, agrafes (de Blount)	80.59.99↔	Autre destruction de disque intervertébral, autre
78.69.15↔	Ablation de matériel implanté dans l'os, autre site spécifié, sauf os de la face; enlèvement d'implant de remplacement (partiel) osseux, phalanges de la main	81.00↔	Arthrodèse de vertèbre, SAP
78.69.18↔	Ablation de matériel implanté dans les phalanges de la main: autre matériel d'ostéosynthèse	81.01↔	Arthrodèse de vertèbre atlas - axis
78.69.21↔	Ablation de matériel implanté dans les os du bassin: fil, vis, cerclage-haubanage, fixateur externe, fixateur circulaire, agrafes (de Blount)	81.02↔	Autre arthrodèse cervicale antérieure
78.69.22↔	Ablation de matériel implanté dans les os du bassin: plaque (à stabilité angulaire)	81.03↔	Autre arthrodèse cervicale postérieure
		81.04↔	Arthrodèse dorsale ou dorsolombaire antérieure
		81.05↔	Arthrodèse dorsale ou dorsolombaire postérieure
		81.06↔	Arthrodèse lombaire ou lombosacrée antérieure
		81.07↔	Arthrodèse lombaire ou lombosacrée intratransversaire
		81.08↔	Arthrodèse lombaire ou lombosacrée postérieure

81.30↔	Reprise d'arthrodèse vertébrale, SAP	84.67↔	Révision ou remplacement de prothèse discale artificielle, thoracique
81.31↔	Reprise d'arthrodèse de vertèbres atlas-axis	84.68.00↔	Révision ou remplacement de prothèse discale artificielle, lombosacrée, SAP
81.32↔	Reprise d'autre arthrodèse cervicale antérieure	84.68.10↔	Remplacement de prothèse discale artificielle, lombosacrée
81.33↔	Reprise d'autre arthrodèse cervicale postérieure	84.68.20↔	Révision de prothèse discale artificielle, lombosacrée
81.34↔	Reprise d'arthrodèse dorsale ou dorsolombaire antérieure	84.68.99↔	Révision ou remplacement de prothèse discale artificielle, lombosacrée, autre
81.35↔	Reprise d'arthrodèse dorsale ou dorsolombaire postérieure	84.69.00↔	Révision ou remplacement de prothèse discale artificielle, SAP
81.36↔	Reprise d'arthrodèse lombaire ou lombosacrée antérieure	84.69.10↔	Remplacement de prothèse discale artificielle
81.37↔	Reprise d'arthrodèse lombaire ou lombosacrée intratransversaire	84.69.20↔	Révision de prothèse discale artificielle
81.38↔	Reprise d'arthrodèse lombaire ou lombosacrée postérieure	84.69.99↔	Révision ou remplacement de prothèse discale artificielle, autre
81.39↔	Reprise d'arthrodèse, NCA	84.81.00↔	Révision de système(s) interépineux, SAP
81.62.00↔	Arthrodèse ou reprise d'arthrodèse de 2 - 3 vertèbres, SAP	84.81.20↔	Révision de système(s) interépineux
81.62.10↔	Arthrodèse de 2 vertèbres par voie postérieure	84.81.99↔	Révision de système(s) interépineux, autre
81.62.11↔	Arthrodèse intracorporeale antérieure et postérieure combinée de 2 vertèbres	84.82↔	Insertion ou remplacement de dispositif(s) de fixation dynamique avec vis pédiculaires
81.62.12↔	Arthrodèse intracorporeale antérieure de 2 vertèbres	84.83↔	Révision de dispositif de fixation dynamique avec vis pédiculaires
81.62.13↔	Arthrodèse postérieure dynamique de 2 vertèbres	84.84↔	Insertion ou remplacement de dispositif(s) de remplacement de facettes articulaires
81.62.20↔	Arthrodèse postérieure de 3 vertèbres	84.85↔	Révision de dispositif(s) de remplacement de facettes articulaires
81.62.21↔	Arthrodèse intracorporeale antérieure et postérieure combinée de 3 vertèbres	86.94.00↔	Insertion ou remplacement de générateur d'impulsions de neurostimulateur, système à une électrode, non spécifié comme étant rechargeable, SAP
81.62.22↔	Arthrodèse intracorporeale antérieure de 3 vertèbres	86.94.10↔	Insertion de générateur d'impulsions de neurostimulateur intracrânien, système à une électrode, non rechargeable
81.62.23↔	Arthrodèse postérieure dynamique de 3 vertèbres	86.94.11↔	Insertion de générateur d'impulsions de neurostimulateur épidural, système à une électrode, non rechargeable
81.62.99↔	Arthrodèse ou reprise d'arthrodèse de 2 - 3 vertèbres, autre	86.94.12↔	Insertion de générateur d'impulsions de neurostimulateur périphérique, système à une électrode, non rechargeable
81.63.00↔	Arthrodèse ou reprise d'arthrodèse de 4 - 8 vertèbres, SAP	86.94.20↔	Remplacement de générateur d'impulsions de neurostimulateur intracrânien, système à une électrode, non rechargeable
81.63.10↔	Arthrodèse postérieure de 4 - 6 vertèbres	86.94.21↔	Remplacement de générateur d'impulsions de neurostimulateur épidural, système à une électrode, non rechargeable
81.63.11↔	Arthrodèse intracorporeale antérieure et postérieure combinée de 4 - 6 vertèbres	86.94.22↔	Remplacement de générateur d'impulsions de neurostimulateur périphérique, système à une électrode, non rechargeable
81.63.12↔	Arthrodèse intracorporeale antérieure de 4 - 6 vertèbres	86.94.99↔	Insertion ou remplacement de générateur d'impulsions de neurostimulateur, système à une électrode, non spécifié comme étant rechargeable, autre
81.63.13↔	Arthrodèse postérieure dynamique de 4 - 6 vertèbres	86.95.00↔	Insertion ou remplacement de générateur d'impulsions de neurostimulateur, système à plusieurs électrodes, non spécifié comme étant rechargeable, SAP
81.63.20↔	Arthrodèse postérieure de 7 - 8 vertèbres	86.95.10↔	Insertion de générateur d'impulsions de neurostimulateur intracrânien, système à plusieurs électrodes, non rechargeable
81.63.21↔	Arthrodèse intracorporeale antérieure et postérieure combinée de 7 - 8 vertèbres	86.95.11↔	Insertion de générateur d'impulsions de neurostimulateur épidural, système à plusieurs électrodes, non rechargeable
81.63.22↔	Arthrodèse intracorporeale antérieure de 7 - 8 vertèbres	86.95.12↔	Insertion de générateur d'impulsions de neurostimulateur périphérique, système à plusieurs électrodes, non rechargeable
81.63.23↔	Arthrodèse postérieure dynamique de 7 - 8 vertèbres	86.95.20↔	Remplacement de générateur d'impulsions de neurostimulateur intracrânien, système à plusieurs électrodes, non rechargeable
81.63.99↔	Arthrodèse ou reprise d'arthrodèse de 4 - 8 vertèbres, autre	86.95.21↔	Remplacement de générateur d'impulsions de neurostimulateur épidural, système à plusieurs électrodes, non rechargeable
81.64.00↔	Arthrodèse ou reprise d'arthrodèse de 9 vertèbres ou plus, SAP	86.95.22↔	Remplacement de générateur d'impulsions de neurostimulateur périphérique, système à plusieurs électrodes, non rechargeable
81.64.10↔	Arthrodèse postérieure de 9 vertèbres ou plus	86.95.99↔	Insertion ou remplacement de générateur d'impulsions de neurostimulateur, système à plusieurs électrodes, non spécifié comme étant rechargeable, autre
81.64.11↔	Arthrodèse intracorporeale antérieure et postérieure combinée de 9 vertèbres ou plus	86.96.00↔	Insertion ou remplacement d'autre générateur d'impulsions de neurostimulateur, SAP
81.64.99↔	Arthrodèse ou reprise d'arthrodèse de 9 vertèbres ou plus, autre	86.96.10↔	Insertion de générateur d'impulsions pour stimulation de racine antérieure
81.65.00↔	Vertébroplastie, SAP	86.96.11↔	Insertion de générateur d'impulsions pour stimulation du nerf vague
81.65.10↔	Vertébroplastie, 1 corps vertébral	86.96.20↔	Remplacement de générateur d'impulsions pour stimulation de racine antérieure
81.65.11↔	Vertébroplastie, 2 corps vertébraux	86.96.21↔	Remplacement de générateur d'impulsions pour stimulation du nerf vague
81.65.12↔	Vertébroplastie, 3 corps vertébraux	86.96.99↔	Insertion ou remplacement d'autre générateur d'impulsions de neurostimulateur, autre
81.65.13↔	Vertébroplastie, 4 corps vertébraux et plus	86.97↔	Insertion ou remplacement de générateur d'impulsions de neurostimulateur, système à une électrode, rechargeable
81.65.99↔	Vertébroplastie, autre		
81.66.00↔	Kyphoplastie, SAP		
81.66.10↔	Kyphoplastie, 1 corps vertébral		
81.66.11↔	Kyphoplastie, 2 corps vertébraux		
81.66.12↔	Kyphoplastie, 3 corps vertébraux		
81.66.13↔	Kyphoplastie, 4 corps vertébraux et plus		
81.66.99↔	Kyphoplastie, autre		
84.51.00↔	Insertion de dispositif intervertébral d'arthrodèse, SAP		
84.51.10↔	Insertion de cage(s) intervertébrale(s), 1 segment		
84.51.11↔	Insertion de cage(s) intervertébrale(s), 2 segments		
84.51.12↔	Insertion de cage(s) intervertébrale(s), 3 segments		
84.51.13↔	Insertion de cage(s) intervertébrale(s), 4 segments ou plus		
84.51.99↔	Insertion de dispositif intervertébral d'arthrodèse, autre		
84.59↔	Insertion d'autre dispositif vertébral		
84.60↔	Insertion de prothèse discale, sans autre précision		
84.61↔	Insertion de prothèse discale partielle, cervicale		
84.62↔	Insertion de prothèse discale totale, cervicale		
84.63↔	Insertion de prothèse discale, thoracique		
84.64↔	Insertion de prothèse discale partielle, lombosacrée		
84.65↔	Insertion de prothèse discale totale, lombosacrée		
84.66.00↔	Révision ou remplacement de prothèse discale artificielle, cervicale, SAP		
84.66.10↔	Remplacement de prothèse discale artificielle, cervicale		
84.66.20↔	Révision de prothèse discale artificielle, cervicale		
84.66.99↔	Révision ou remplacement de prothèse discale artificielle, cervicale, autre		

86.98.00↔	Insertion ou remplacement de générateur d'impulsions de neurostimulateur, système à plusieurs électrodes, rechargeable, SAP	86.98.20↔	Remplacement de générateur d'impulsions de neurostimulateur intracrânien, système à plusieurs électrodes, rechargeable
86.98.10↔	Insertion de générateur d'impulsions de neurostimulateur intracrânien, système à plusieurs électrodes, rechargeable	86.98.21↔	Remplacement de générateur d'impulsions de neurostimulateur épidural, système à plusieurs électrodes, rechargeable
86.98.11↔	Insertion de générateur d'impulsions de neurostimulateur épidural, système à plusieurs électrodes, rechargeable	86.98.22↔	Remplacement de générateur d'impulsions de neurostimulateur périphérique, système à plusieurs électrodes, rechargeable
86.98.12↔	Insertion de générateur d'impulsions de neurostimulateur périphérique, système à plusieurs électrodes, rechargeable	86.98.99↔	Insertion ou remplacement de générateur d'impulsions de neurostimulateur, système à plusieurs électrodes, autre

ADRG B20**Craniotomie ou grande opération de la colonne vertébrale**

Au moins un(e) procédure dans le tableau B20-2

DRG B20A**Craniotomie ou grande opération de la colonne vertébrale avec procédure complexe, âge < 16 ans ou avec monitoring neurophysiologique intraopératoire**

(Au moins un(e) procédure dans le tableau B20-3 et procédure dans le tableau B20-4 ou au moins un(e) procédure dans le tableau B20-5) et (Âge < 16 années ou procédure dans le tableau B20-6)

DRG B20B**Craniotomie ou grande opération de la colonne vertébrale avec procédure complexe, âge > 15 ans, sans monitoring neurophysiologique intraopératoire**

Au moins un(e) procédure dans le tableau B20-3 et procédure dans le tableau B20-4 ou au moins un(e) procédure dans le tableau B20-5

DRG B20C**Craniotomie ou grande opération de la colonne vertébrale sans procédure complexe, âge < 3 ans ou avec diagnostic complexe**

Âge < 3 années ou aucun(e) diagnostic principal dans tableau B20-1

DRG B20D**Craniotomie ou grande opération de la colonne vertébrale sans procédure complexe, âge > 2 ans, sans diagnostic complexe****diagnostic principal B20-1**

I62.00	Hémorragie sous-durale (aiguë) (non traumatique): Aiguë	S06.28	Autres lésions cérébrales et cérébelleuses diffuses
I62.01	Hémorragie sous-durale (aiguë) (non traumatique): Subaiguë	S06.30	Atteinte limitée ou ci ronscrite du tissu cérébral, SAI
I62.02	Hémorragie sous-durale (aiguë) (non traumatique): Chronique	S06.31	Contusion cérébrale circonscrite
I62.09	Hémorragie sous-durale (aiguë) (non traumatique): Non précisée	S06.32	Contusion cérébelleuse circonscrite
S02.0	Fracture de la voûte du crâne	S06.33	Hématome cérébral circonscrit
S02.1	Fracture de la base du crâne	S06.34	Hématome cérébelleux circonscrit
S02.3	Fracture du plancher de l'orbite	S06.38	Autres lésions cérébrales et cérébelleuses circonscrites
S02.7	Fractures multiples du crâne et des os de la face	S06.4	Hémorragie épidurale
S02.8	Fractures d'autres os du crâne et de la face	S06.5	Hémorragie sous-durale traumatique
S02.9	Fracture du crâne et des os de la face, partie non précisée	S06.6	Hémorragie sous-arachnoïdienne traumatique
S06.0	Commotion	S06.8	Autres lésions traumatiques intracrâniennes
S06.1	Œdème cérébral traumatique	S06.9	Lésion traumatique intracrânienne, sans précision
S06.20	Lésion traumatique cérébrale et cérébelleuse diffuse, SAI	S09.9	Lésion traumatique de la tête, sans précision
S06.23	Hématomes cérébral et cérébelleux multiples		

procédure B20-2

00.65.00↔	Insertion percutanée d'autre(s) stent(s) vasculaire(s) intracrânien(s), SAP	01.23.00↔	Réouverture de site de craniotomie [Recraniotomie], SAP
00.65.11↔	Insertion transluminale percutanée de micro-stents vasculaires intracrâniens	01.23.10↔	Recraniotomie avec mise en place de drain
00.65.99↔	Insertion percutanée d'autre(s) stent(s) vasculaire(s) intracrânien(s), autre	01.23.20↔	Recraniotomie avec ablation de matériel alloplastique ou de réservoir médicamenteux des os crâniens
01.12.00↔	Biopsie de méninges cérébrales à ciel ouvert, SAP	01.23.21↔	Recraniotomie avec ablation de matériel alloplastique ou de réservoir médicamenteux de l'espace épidural
01.12.10↔	Biopsie stéréotaxique de méninges cérébrales, à ciel ouvert	01.23.29↔	Recraniotomie avec ablation d'autre matériel
01.12.99↔	Biopsie de méninges cérébrales à ciel ouvert, autre	01.23.99↔	Recraniotomie, autre
01.14.00↔	Biopsie du cerveau à ciel ouvert, SAP	01.24.00↔	Autre craniotomie, SAP
01.14.10↔	Biopsie stéréotaxique du cerveau à ciel ouvert	01.24.10↔	Autre craniotomie avec décompression
01.14.99↔	Biopsie du cerveau à ciel ouvert, autre	01.24.11↔	Autre craniotomie pour évacuation d'hématome épidural
01.15↔	Biopsie du crâne	01.24.12↔	Autre craniotomie pour évacuation d'empyème épidural
01.21↔	Incision et drainage de sinus crânien	01.24.13↔	Autre craniotomie, insertion de matériel alloplastique ou de réservoir médicamenteux dans les os crâniens ou l'espace épidural
01.22↔	Ablation d'électrode(s) de neurostimulateur intracrânien		

01.24.14↔	Autre craniotomie, ablation de matériel alloplastique ou de réservoir médicamenteux des os crâniens ou de l'espace épidural	01.39.20↔	Autre incision du cerveau, évacuation stéréotaxique d'hématome intracrânien
01.24.15↔	Autre craniotomie, extraction de corps étranger des os crâniens ou de l'espace épidural	01.39.21↔	Autre incision du cerveau, évacuation stéréotaxique d'abcès intracrânien
01.24.16↔	Autre craniotomie pour autre drainage de liquide épidural ou pour d'autres raisons	01.39.29↔	Autre incision du cerveau, évacuation stéréotaxique d'autre liquide intracrânien
01.24.20↔	Craniotomie, abord par la calotte crânienne, SAP	01.39.30↔	Autre incision du cerveau, extraction de corps étranger intracérébral
01.24.22↔	Craniotomie stéréotaxique, abord par la calotte crânienne	01.39.40↔	Mise en place de dispositif de drainage externe de liquide céphalo-rachidien (ventriculaire, cisternal, sous-dural)
01.24.29↔	Craniotomie, abord par la calotte crânienne, autre	01.39.41↔	Mise en place de réservoir de liquide céphalo-rachidien (ventriculaire, cisternal, sous-dural)
01.24.30↔	Abord par la base du crâne, SAP	01.39.42↔	Enlèvement de réservoir de liquide céphalo-rachidien (ventriculaire, cisternal, sous-dural)
01.24.31↔	Abord par la base du crâne, voie transorale	01.39.50↔	Enlèvement d'implant intracrânien
01.24.32↔	Abord par la base du crâne, voie transorale, avec division du voile du palais	01.39.99↔	Autre incision du cerveau, autre
01.24.33↔	Abord par la base du crâne, voie transorale, avec division du voile du palais et du palais osseux	01.41↔	Opération du thalamus
01.24.34↔	Abord par la base du crâne, voie transsphénoïdale	01.42↔	Opération du globus pallidum
01.24.35↔	Abord par la base du crâne, voie transtethmoïdale	01.51.00↔	Excision de tissu ou de lésion méningée cérébrale, SAP
01.24.36↔	Abord par la base du crâne, voie transmastoïdienne	01.51.10↔	Excision de tissu tumoral des méninges cérébrales avec préparation de tissus adjacents infiltrés
01.24.37↔	Abord par la base du crâne, voie translabyrinthique	01.51.99↔	Excision de tissu ou de lésion méningée cérébrale, autre
01.24.38↔	Abord par la base du crâne, voie transpyramidale	01.52.00↔	Hémisphérectomie, SAP
01.24.39↔	Abord par la base du crâne, autre	01.52.10↔	Hémisphérectomie, tissu intracérébral de tumeur cérébrale primaire
01.24.3a↔	Abord par la base du crâne, voie transcondyloïde	01.52.11↔	Hémisphérectomie, tissu intracérébral de tumeur cérébrale d'origine non cérébrale
01.24.3b↔	Abord par la base du crâne, voie transorbitaire	01.52.99↔	Hémisphérectomie, autre
01.24.3c↔	Abord par la base du crâne, avec ostéotomie type Le Fort I	01.53.00↔	Lobectomie du cerveau, SAP
01.24.99↔	Autre craniotomie, autre	01.53.10↔	Lobectomie du cerveau, tissu intracérébral de tumeur cérébrale primaire
01.25.00↔	Autre craniectomie, SAP	01.53.11↔	Lobectomie du cerveau, tissu intracérébral de tumeur cérébrale d'origine non cérébrale
01.25.10↔	Autre craniectomie avec décompression	01.53.99↔	Lobectomie du cerveau, autre
01.25.11↔	Autre craniectomie pour évacuation d'hématome épidural	01.59.00↔	Autre excision ou destruction de tissus ou de lésion du cerveau, SAP
01.25.12↔	Autre craniectomie pour évacuation d'empyème épidural	01.59.10↔	Autre excision de tissu intracérébral de tumeur cérébrale primaire
01.25.13↔	Autre craniectomie, extraction de corps étranger des os crâniens ou de l'espace épidural	01.59.11↔	Autre excision de tissu intracérébral de tumeur cérébrale d'origine non cérébrale
01.25.14↔	Autre craniectomie, insertion de matériel alloplastique ou de réservoir médicamenteux dans les os crâniens ou l'espace épidural	01.59.12↔	Autre excision de tissus ou de lésion du cerveau, débridement de contusion cérébrale
01.25.19↔	Autre craniectomie pour drainage de liquide épidural ou pour d'autres raisons	01.59.19↔	Autre excision de tissus ou de lésion du cerveau, autre
01.25.20↔	Autre craniectomie, recraniectomie avec mise en place de drain	01.59.20↔	Autre destruction de tissu intracérébral de tumeur cérébrale primaire
01.25.21↔	Autre craniotomie, recraniectomie pour ablation de matériel alloplastique ou de réservoir médicamenteux des os crâniens ou de l'espace épidural	01.59.21↔	Autre destruction de tissu intracérébral de tumeur cérébrale d'origine non cérébrale
01.25.99↔	Autre craniectomie, autre	01.59.29↔	Autre destruction de tissus ou de lésion du cerveau, autre
01.26↔	Insertion et remplacement de cathéter dans la cavité crânienne ou le tissu cérébral	01.59.99↔	Autre excision ou destruction de lésion ou de tissus du cerveau, autre
01.28↔	Insertion de cathéter(s) intracrâniens par trou(s) de trépan	01.6x.00↔	Excision et destruction de lésion crânienne, SAP
01.29.00↔	Révision (sans remplacement) de cathéter(s) de la cavité crânienne ou de tissu cérébral, SAP	01.6x.10↔	Excision et destruction de tissu tumoral de la base du crâne
01.29.10↔	Révision stéréotaxique (sans remplacement) de cathéter(s) intracérébral(aux) pour perfusion intraventriculaire	01.6x.11↔	Excision et destruction de tissu tumoral de la calotte crânienne
01.29.99↔	Révision (sans remplacement) de cathéter(s) de la cavité crânienne ou de tissu cérébral, autre	01.6x.20↔	Excision et destruction d'autre tissu pathologique de la base du crâne
01.31.00↔	Incision des méninges cérébrales, SAP	01.6x.21↔	Excision et destruction d'autre tissu pathologique de la calotte crânienne
01.31.10↔	Incision des méninges cérébrales pour évacuation d'un hématome sous-dural (hygrome)	01.6x.22↔	Excision et destruction d'autre tissu pathologique de la base et de la calotte crâniennes (avec méninges)
01.31.11↔	Incision des méninges cérébrales pour évacuation d'un empyème sous-dural	01.6x.99↔	Excision et destruction de lésion crânienne, autre
01.31.20↔	Incision des méninges cérébrales pour drainage de liquide sous-dural et sous-arachnoïdien	02.01↔	Ouverture de suture crânienne
01.31.99↔	Incision des méninges cérébrales, autre	02.02↔	Elévation de fragments osseux résultant de fracture du crâne
01.32.00↔	Lobotomie et tractotomie, SAP	02.03↔	Confection de volet osseux crânien
01.32.10↔	Lobotomie et tractotomie, cingulotomie	02.04.00↔	Grefte d'os crânien, SAP
01.32.11↔	Lobotomie et tractotomie, transection sous-piale	02.04.10↔	Grefte d'os crânien, voûte du crâne
01.32.12↔	Lobotomie et tractotomie, lobotomie multiples	02.04.99↔	Grefte d'os crânien, autre
01.32.20↔	Lobotomie et tractotomie, interruption stéréotaxique de systèmes de communication nerveuse	02.05.00↔	Insertion de plaques aux niveaux des os crâniens, SAP
01.32.99↔	Lobotomie et tractotomie, autre	02.05.10↔	Insertion de plaque (implant CAD) au niveau des os de la boîte crânienne sans participation des os de la face, défaut simple
01.39.00↔	Autre incision du cerveau, SAP	02.05.11↔	Insertion de plaque (implant CAD) au niveau des os de la boîte crânienne sans participation des os de la face, défaut important ou complexe
01.39.10↔	Autre incision du cerveau pour évacuation d'hématome intracérébral		
01.39.11↔	Autre incision du cerveau pour évacuation d'abcès intracérébral		
01.39.19↔	Autre incision du cerveau, évacuation d'autre liquide intracérébral		

02.05.20↔	Insertion de plaque (implant CAD) au niveau des os de la boîte crânienne sans participation orbitaire, temporale ou frontale (jusqu'à 2 régions)	02.99.30↔	Implantation ou remplacement de capteur de mesure intracrânien
02.05.30↔	Insertion de plaque (implant CAD) au niveau des os de la boîte crânienne avec participation de plusieurs régions de la face (3 régions et plus)	02.99.31↔	Révision (sans remplacement) de capteur de mesure intracrânien
02.05.99↔	Insertion de plaques aux niveaux des os crâniens, autre	02.99.40↔	Implantation ou remplacement de neuroprothèse
02.06.00↔	Autre ostéoplastie crânienne, SAP	02.99.41↔	Révision (sans remplacement) de neuroprothèse
02.06.10↔	Cranioplastie fronto-orbitaire pour transposition	02.99.50↔	Implantation et enlèvement de système de cathéter à ballonnet pour brachythérapie intracrânienne
02.06.20↔	Réparation de la boîte crânienne sans participation des os de la face, par implant simple (ciment osseux)	02.99.70↔	Révision (sans remplacement) d'électrode(s) de neurostimulateur intracrânien, SAP
02.06.30↔	Réparation de la boîte crânienne et des os faciaux, ou des os faciaux seuls, par implant simple (ciment osseux) ou greffe	02.99.71↔	Révision (sans remplacement) d'électrode(s) de neurostimulateur intracrânien, stéréotaxique, système permanent à une électrode pour stimulation permanente
02.06.99↔	Autre ostéoplastie crânienne (cranioplastie), autre	02.99.72↔	Révision (sans remplacement) d'électrode(s) de neurostimulateur intracrânien, stéréotaxique, système permanent à plusieurs électrodes pour stimulation permanente
02.07↔	Enlèvement de plaque crânienne	02.99.79↔	Révision (sans remplacement) d'électrode(s) de neurostimulateur intracrânien, autre
02.11↔	Suture simple de la dure-mère cérébrale	02.99.90↔	Autre opération stéréotaxique du crâne, du cerveau et des méninges cérébrales
02.12.00↔	Autre réparation de méninges cérébrales, SAP	02.99.99↔	Autre opération du crâne, du cerveau et des méninges cérébrales, autre
02.12.10↔	Autre réparation de méninges cérébrales sans cranioplastie	04.01.00↔	Excision de neurinome du nerf auditif, SAP
02.12.20↔	Autre réparation de méninges cérébrales avec cranioplastie	04.01.10↔	Excision de neurinome du nerf auditif par craniotomie
02.12.21↔	Autre duroplastie avec cranioplastie de la convexité	04.01.11↔	Excision de neurinome du nerf auditif, par voie translabyrinthique
02.12.22↔	Autre duroplastie avec cranioplastie de la charnière crânio-cervicale	04.01.99↔	Excision de neurinome du nerf auditif, autre
02.12.99↔	Autre réparation de méninges cérébrales, autre	04.41↔	Décompression de la racine du nerf trijumeau
02.13↔	Ligature de vaisseaux méningés	07.13.00↔	Biopsie de la glande hypophyse, par voie transfrontale, SAP
02.14↔	Excision du plexus choroïde	07.13.10↔	Biopsie fermée [percutanée] [à l'aiguille] de la glande hypophyse, par voie transfrontale
02.2↔	Ventriculostomie	07.13.11↔	Biopsie ouverte de la glande hypophyse, par voie transfrontale
02.31↔	Drainage ventriculaire vers les structures de la tête et du cou	07.13.12↔	Biopsie stéréotaxique de la glande hypophyse, par voie transfrontale
02.32↔	Drainage ventriculaire vers le système circulatoire	07.13.99↔	Biopsie de la glande hypophyse par voie transfrontale, autre
02.33↔	Drainage ventriculaire vers la cavité thoracique	07.14.00↔	Biopsie de la glande hypophyse par voie transsphénoïdale, SAP
02.34↔	Drainage ventriculaire vers la cavité et les organes abdominaux	07.14.10↔	Biopsie fermée [percutanée] [à l'aiguille] de la glande hypophyse par voie transsphénoïdale
02.35↔	Drainage ventriculaire vers le système urinaire	07.14.11↔	Biopsie ouverte de la glande hypophyse, par voie transsphénoïdale
02.39↔	Autres drainages ventriculaires	07.14.12↔	Biopsie stéréotaxique de la glande hypophyse, par voie transsphénoïdale
02.41.00↔	Irrigation et exploration de drain ventriculaire, SAP	07.14.99↔	Biopsie de la glande hypophyse par voie transsphénoïdale, autre
02.41.10↔	Irrigation et exploration de drain ventriculaire, partie centrale	07.15↔	Biopsie de glande hypophyse, par voie non précisée
02.41.20↔	Irrigation et exploration de drain ventriculaire, partie périphérique	07.17.00↔	Biopsie de la glande pinéale, SAP
02.41.99↔	Irrigation et exploration de drain ventriculaire, autre	07.17.10↔	Biopsie fermée [percutanée] [à l'aiguille] de la glande pinéale
02.42.00↔	Réinsertion de drain ventriculaire, SAP	07.17.11↔	Biopsie ouverte de la glande pinéale
02.42.10↔	Réinsertion de drain ventriculaire, partie centrale	07.17.12↔	Biopsie stéréotaxique de la glande pinéale
02.42.20↔	Réinsertion de drain ventriculaire, partie périphérique	07.17.99↔	Biopsie de la glande pinéale, autre
02.42.99↔	Réinsertion de drain ventriculaire, autre	07.51↔	Exploration du champ épiphysaire
02.43↔	Ablation de drain ventriculaire	07.52↔	Incision de l'épiphysaire
02.91↔	Libération d'adhérences corticales	07.53↔	Excision partielle de l'épiphysaire
02.92↔	Réparation du cerveau	07.54↔	Excision totale de l'épiphysaire
02.93.00↔	Implantation ou remplacement d'électrode(s) de neurostimulateur intracrânien, SAP	07.59↔	Autres opérations de l'épiphysaire
02.93.10↔	Implantation ou remplacement de micro-électrode(s) temporaire(s) de dérivation et de stimulation monoculaire	07.61↔	Excision partielle de l'hypophyse par voie sousfrontale
02.93.11↔	Implantation ou remplacement de micro-électrode(s) temporaire(s) de dérivation et de stimulation multiloculaire	07.62↔	Excision partielle de l'hypophyse, voie transsphénoïdale
02.93.20↔	Implantation ou remplacement de micro-électrode(s) permanente(s) de dérivation et de stimulation monoculaire	07.63↔	Excision partielle de l'hypophyse, approche non précisée
02.93.21↔	Implantation ou remplacement de micro-électrode(s) permanente(s) de dérivation et de stimulation multiloculaire	07.64↔	Excision totale de l'hypophyse, voie sousfrontale
02.93.99↔	Implantation ou remplacement d'électrode(s) de neurostimulateur intracrânien, autre	07.65↔	Excision totale de l'hypophyse, voie transsphénoïdale
02.96↔	Insertion d'électrodes sphénoïdales	07.68↔	Excision totale de l'hypophyse, autre voie précisée
02.99.00↔	Autre opération du crâne, du cerveau et des méninges cérébrales, SAP	07.69↔	Excision totale de l'hypophyse, approche non précisée
02.99.10↔	Interventions stéréotaxiques au niveau du liquide céphalo-rachidien	07.71↔	Exploration de la fosse hypophysaire
02.99.11↔	Implantation et explantation stéréotaxique de matériel radioactif en tant qu'intervention indépendante	07.72↔	Incision de l'hypophyse
02.99.12↔	Implantation stéréotaxique de tissus dans le crâne, le cerveau et les méninges cérébrales	07.79↔	Autre opération de l'hypophyse
02.99.13↔	Instillation stéréotaxique de médicaments en tant qu'intervention indépendante	16.01↔	Orbitotomie avec volet osseux
02.99.14↔	Implantation, révision ou remplacement stéréotaxique de cathéter(s) intracrânien(aux) pour perfusion intraventriculaire	16.02↔	Orbitotomie avec l'insertion d'implant orbitaire
02.99.20↔	Conversion d'une dérivation (drainage) de liquide céphalo-rachidien en une dérivation multiple	16.09↔	Autre orbitotomie
02.99.29↔	Autre révision et enlèvement de dérivation de liquide céphalo-rachidien	16.51.00↔	Exentération d'orbite avec ablation de structure adjacente, SAP
		16.51.10↔	Exentération d'orbite avec ablation de structure adjacente, avec conservation de la peau palpébrale

16.51.11↔	Exentération d'orbite avec ablation de structure adjacente, sans conservation de la peau palpébrale	19.56.10↔	Tympanoplastie avec antrotomie, atticotomie, atticoantrotomie ou mastoïdectomie sans implantation de prothèse ou avec remplacement d'osselet par implant autologue
16.51.99↔	Exentération d'orbite avec ablation de structure adjacente, autre	19.56.11↔	Tympanoplastie avec antrotomie, atticotomie, atticoantrotomie ou mastoïdectomie avec greffe d'implant alloplastique, allogène ou xénogène
16.52.00↔	Exentération d'orbite avec enlèvement thérapeutique d'os de l'orbite, SAP	19.56.20↔	Tympanoplastie avec réalisation d'une cavité d'évidement (cavité ouverte sans implantation de prothèse ou avec remplacement d'osselet par implant autologue)
16.52.10↔	Exentération d'orbite avec enlèvement thérapeutique d'os de l'orbite, avec conservation de la peau palpébrale	19.56.21↔	Tympanoplastie avec réalisation d'une cavité d'évidement (cavité ouverte) avec greffe d'implant alloplastique, allogène ou xénogène
16.52.11↔	Exentération d'orbite avec enlèvement thérapeutique d'os de l'orbite, sans conservation de la peau palpébrale	19.56.99↔	Tympanoplastie et ossiculoplastie, autre
16.52.99↔	Exentération d'orbite avec enlèvement thérapeutique d'os de l'orbite, autre	19.6↔	Révision de tympanoplastie
16.59.00↔	Autre exentération d'orbite, SAP	20.23.00↔	Incision de l'oreille moyenne, SAP
16.59.10↔	Autre exentération d'orbite avec conservation de la peau palpébrale	20.23.10↔	Antrotomie
16.59.11↔	Autre exentération d'orbite sans conservation de la peau palpébrale	20.23.11↔	Atticotomie
16.59.99↔	Autre exentération d'orbite, autre	20.23.12↔	Tympanotomie avec scellement de la membrane de la fenêtre ronde et/ou ovale
16.63↔	Révision de cavité d'énucléation avec greffe	20.23.13↔	Tympanotomie exploratoire
16.64↔	Autre révision de cavité d'énucléation	20.23.99↔	Incision de l'oreille moyenne, autre
16.66↔	Autre révision après exentération de cavité orbitaire	20.41↔	Mastoïdectomie simple
18.71.00↔	Reconstruction du pavillon de l'oreille, SAP	20.42.00↔	Mastoïdectomie radicale, SAP
18.71.10↔	Reconstruction du pavillon de l'oreille, partielle, SAP	20.42.10↔	Mastoïdectomie, avec libération du canal fascial, sans décompression du nerf
18.71.11↔	Reconstruction du pavillon de l'oreille, partielle, avec expanseur tissulaire	20.42.11↔	Mastoïdectomie, avec libération du canal fascial, avec décompression du nerf
18.71.12↔	Reconstruction du pavillon de l'oreille, partielle, avec lambeau aponévrotique	20.42.20↔	Mastoïdectomie, résection subtotale de l'os pétreux (pétresectomie subtotale), SAP
18.71.13↔	Reconstruction du pavillon de l'oreille, partielle, avec greffe de cartilage	20.42.21↔	Mastoïdectomie, résection subtotale de l'os pétreux (pétresectomie subtotale), sans oblitération
18.71.14↔	Reconstruction du pavillon de l'oreille, partielle, avec lambeau microvasculaire	20.42.22↔	Mastoïdectomie, résection subtotale de l'os pétreux (pétresectomie subtotale), avec oblitération de tissus adipeux
18.71.19↔	Reconstruction du pavillon de l'oreille, partielle, autre	20.42.23↔	Mastoïdectomie, résection subtotale de l'os pétreux (pétresectomie subtotale), avec oblitération de tissus musculaires
18.71.20↔	Reconstruction du pavillon de l'oreille, totale, SAP	20.42.24↔	Mastoïdectomie, résection subtotale de l'os pétreux (pétresectomie subtotale), avec oblitération de tissus adipeux et musculaires
18.71.21↔	Reconstruction du pavillon de l'oreille, totale, avec expanseur tissulaire	20.42.30↔	Mastoïdectomie, résection partielle de l'os pétreux, SAP
18.71.22↔	Reconstruction du pavillon de l'oreille, totale, avec lambeau aponévrotique	20.42.31↔	Mastoïdectomie, résection partielle de l'os pétreux, sans oblitération
18.71.23↔	Reconstruction du pavillon de l'oreille, totale, avec greffe de cartilage	20.42.32↔	Mastoïdectomie, résection partielle de l'os pétreux, avec oblitération de tissus adipeux
18.71.24↔	Reconstruction du pavillon de l'oreille, totale, avec lambeau microvasculaire	20.42.33↔	Mastoïdectomie, résection partielle de l'os pétreux, avec oblitération de tissus musculaires
18.71.29↔	Reconstruction du pavillon de l'oreille, totale, autre	20.42.34↔	Mastoïdectomie, résection partielle de l'os pétreux, avec oblitération de tissus adipeux et musculaires
18.71.30↔	Implantation de matériel alloplastique dans la reconstruction du pavillon de l'oreille	20.42.99↔	Mastoïdectomie radicale, autre
18.71.99↔	Reconstruction du pavillon de l'oreille, autre	20.51.00↔	Excision de lésion de l'oreille moyenne, SAP
19.11↔	Stapédectomie et plastie de l'étrier avec mise en place et ajustement d'une prothèse de l'étrier	20.51.10↔	Excision de lésion de la cavité tympanique
19.19.00↔	Autre stapédectomie et plastie de l'étrier, SAP	20.51.11↔	Excision de lésion de l'apex pyramidal
19.19.10↔	Stapédectomie, avec remplacement de l'étrier par implant autologue	20.51.12↔	Excision de lésion de la base de l'oreille
19.19.11↔	Stapédectomie, avec remplacement de l'étrier par implant alloplastique	20.51.99↔	Excision de lésion de l'oreille moyenne, autre
19.19.12↔	Malléostapédotomie	20.79.00↔	Autre incision, excision et destruction de l'oreille interne, SAP
19.19.99↔	Autre stapédectomie et plastie de l'étrier, autre	20.79.10↔	Excision de lésion du labyrinthe
19.21↔	Révision de stapédotomie, de stapédectomie et de plastie de l'étrier, avec remplacement de l'enclume	20.79.11↔	Cochléosaccotomie
19.29.00↔	Autre révision de stapédotomie, de stapédectomie et de plastie de l'étrier, SAP	20.79.20↔	Labyrinthectomie transtympanique
19.29.10↔	Autre révision de stapédotomie et de stapédectomie avec prothèse de l'étrier	20.79.21↔	Labyrinthectomie transmastoïdienne
19.29.11↔	Autre révision de stapédotomie et de stapédectomie avec prothèse de l'étrier par implant autologue	20.79.22↔	Destruction transtympanique du labyrinthe
19.29.12↔	Autre révision de stapédotomie et de stapédectomie avec prothèse de l'étrier par implant alloplastique	20.79.23↔	Destruction transmastoïdienne du labyrinthe
19.29.13↔	Autre révision de stapédectomie avec plastie de l'étrier (sans remplacement de l'enclume)	20.79.99↔	Autre incision, excision et destruction de l'oreille interne, autre
19.29.99↔	Autre révision de stapédotomie, de stapédectomie et de plastie de l'étrier, autre	20.92↔	Révision de mastoïdectomie
19.52↔	Tympanoplastie de type II	20.99.00↔	Autres opérations de l'oreille moyenne et interne, SAP
19.53↔	Tympanoplastie de type III	20.99.10↔	Implantation d'ancrages osseux dans l'oreille moyenne ou interne
19.54↔	Tympanoplastie de type IV	20.99.20↔	Fermeture de fistule labyrinthique
19.55↔	Tympanoplastie de type V	20.99.30↔	Enlèvement d'implant cochléaire ou d'aide auditive implantable
19.56.00↔	Tympanoplastie et ossiculoplastie, SAP	20.99.99↔	Autres opérations de l'oreille moyenne et interne, autre
		22.51↔	Ethmoïdectomie
		22.52↔	Sphénoïdectomie
		22.63.00↔	Ethmoïdectomie, SAP

22.63.10↔	Ethmoïdectomie, abord externe	39.79.11↔	Implantation endovasculaire de greffe, vaisseaux viscéraux
22.63.11↔	Ethmoïdectomie par voie intranasale ou transmaxillaire	39.79.12↔	Implantation endovasculaire de greffe, vaisseaux du bassin
22.63.99↔	Ethmoïdectomie, autre	39.79.13↔	Implantation endovasculaire de greffe, vaisseaux abdominaux
22.64↔	Sphénoïdectomie	39.79.19↔	Implantation endovasculaire de greffe, autres vaisseaux, autre
38.01↔	Incision de vaisseaux intracrâniens	39.79.20↔	Embolisation ou occlusion par coils, autres vaisseaux, SAP
38.31↔	Résection de vaisseaux intracrâniens, avec anastomose	39.79.21↔	Embolisation ou occlusion par coils, vaisseaux du membre supérieur
38.41↔	Résection de vaisseaux intracrâniens, avec remplacement	39.79.22↔	Embolisation ou occlusion par coils, aorte
38.51↔	Ligature et stripping de veines variqueuses intracrâniennes	39.79.23↔	Embolisation ou occlusion par coils, canal artériel persistant
38.61↔	Autre excision de vaisseaux intracrâniens	39.79.24↔	Embolisation ou occlusion par coils, vaisseaux thoraciques
38.81↔	Autre occlusion chirurgicale de vaisseaux intracrâniens	39.79.25↔	Embolisation ou occlusion par coils, vaisseaux viscéraux
39.28↔	Pontage ou shunt vasculaire extra-intracrânien	39.79.26↔	Embolisation ou occlusion par coils, vaisseaux abdominaux
39.51.00↔	Clippage d'anévrisme, SAP	39.79.27↔	Embolisation ou occlusion par coils, vaisseaux du membre inférieur
39.51.11↔	Clippage d'anévrisme intracrânien	39.79.28↔	Embolisation ou occlusion par coils, vaisseaux rachidiens
39.51.99↔	Clippage d'anévrisme, autre	39.79.29↔	Embolisation ou occlusion par coils, autres vaisseaux, autre
39.53↔	Réparation de fistule artério-veineuse	39.79.30↔	Embolisation sélective par liquides embolisants, autres vaisseaux, SAP
39.72.00↔	Réparation ou occlusion endovasculaire des vaisseaux de la tête et du cou, SAP	39.79.31↔	Embolisation sélective par liquides embolisants, vaisseaux du membre supérieur
39.72.10↔	Embolisation sélective de vaisseaux intracrâniens, SAP	39.79.32↔	Embolisation sélective par liquides embolisants, aorte
39.72.11↔	Embolisation sélective de vaisseaux intracrâniens, avec particules ou spires métalliques	39.79.33↔	Embolisation sélective par liquides embolisants, canal artériel persistant
39.72.12↔	Embolisation sélective de vaisseaux intracrâniens, avec liquides embolisants, ballonnets détachables ou filtres	39.79.34↔	Embolisation sélective par liquides embolisants, vaisseaux thoraciques
39.72.13↔	Embolisation sélective de vaisseaux intracrâniens par des stents utilisés comme flow-diverter	39.79.35↔	Embolisation sélective par liquides embolisants, vaisseaux viscéraux
39.72.14↔	Embolisation sélective de vaisseaux intracrâniens, avec matériel embolisant adhésif	39.79.36↔	Embolisation sélective par liquides embolisants, vaisseaux abdominaux
39.72.19↔	Embolisation sélective de vaisseaux intracrâniens, autre	39.79.37↔	Embolisation sélective par liquides embolisants, vaisseaux du membre inférieur
39.72.20↔	Embolisation sélective de vaisseaux extracrâniens de la tête et du cou, SAP	39.79.38↔	Embolisation sélective par liquides embolisants, vaisseaux rachidiens
39.72.21↔	Embolisation sélective de vaisseaux extracrâniens de la tête et du cou, avec particules ou spires métalliques	39.79.39↔	Embolisation sélective par liquides embolisants, autres vaisseaux, autre
39.72.22↔	Embolisation sélective de vaisseaux extracrâniens avec liquides embolisants, ballonnets détachables ou filtres	39.79.40↔	Embolisation sélective par ballonnets détachables, autres vaisseaux, SAP
39.72.24↔	Embolisation sélective de vaisseaux extracrâniens de la tête et du cou, avec matériel embolisant adhésif	39.79.41↔	Embolisation sélective par ballonnets détachables, vaisseaux du membre supérieur
39.72.29↔	Embolisation sélective de vaisseaux extracrâniens de la tête et du cou, autre	39.79.42↔	Embolisation sélective par ballonnets détachables, aorte
39.72.30↔	Embolisation transluminale percutanée de malformation vasculaire par microcathéter, SAP	39.79.43↔	Embolisation sélective par ballonnets détachables, canal artériel persistant
39.72.31↔	Embolisation transluminale percutanée de malformation vasculaire par microcathéter, utilisation d'un microcathéter	39.79.44↔	Embolisation sélective par ballonnets détachables, vaisseaux thoraciques
39.72.32↔	Embolisation transluminale percutanée de malformation vasculaire par microcathéter, utilisation de deux microcathéters	39.79.45↔	Embolisation sélective par ballonnets détachables, vaisseaux viscéraux
39.72.33↔	Embolisation transluminale percutanée de malformation vasculaire par microcathéter, utilisation de trois microcathéters	39.79.46↔	Embolisation sélective par ballonnets détachables, vaisseaux abdominaux
39.72.34↔	Embolisation transluminale percutanée de malformation vasculaire par microcathéter, utilisation de quatre microcathéters	39.79.47↔	Embolisation sélective par ballonnets détachables, vaisseaux rachidiens
39.72.35↔	Embolisation transluminale percutanée de malformation vasculaire par microcathéter, utilisation de cinq microcathéters	39.79.48↔	Embolisation sélective par ballonnets détachables, vaisseaux du membre inférieur
39.72.39↔	Embolisation transluminale percutanée de malformation vasculaire par microcathéter, utilisation de plus de cinq microcathéters	39.79.49↔	Embolisation sélective par ballonnets détachables, autres vaisseaux, autre
39.72.99↔	Réparation ou occlusion endovasculaire des vaisseaux de la tête et du cou, autre	39.79.50↔	Embolisation sélective par filtres, autres vaisseaux, SAP
39.77.00↔	Intervention endovasculaire transluminale percutanée sur vaisseau(x) intracrânien(s), SAP	39.79.51↔	Embolisation sélective par filtres, vaisseaux du membre supérieur
39.77.10↔	Angioplastie percutanée à ballonnet de vaisseau(x) intracrânien(s)	39.79.52↔	Embolisation sélective par filtres, aorte
39.77.20↔	Bladeangioplastie percutanée de vaisseau(x) intracrânien(s)	39.79.53↔	Embolisation sélective par filtres, canal artériel persistant
39.77.30↔	Angioplastie percutanée au laser de vaisseau(x) intracrânien(s)	39.79.54↔	Embolisation sélective par filtres, vaisseaux thoraciques
39.77.40↔	Athérectomie percutanée de vaisseau(x) intracrânien(s)	39.79.55↔	Embolisation sélective par filtres, vaisseaux viscéraux
39.77.60↔	Thrombectomie percutanée de vaisseau(x) intracrânien(s), SAP	39.79.56↔	Embolisation sélective par filtres, vaisseaux abdominaux
39.77.61↔	Thrombectomie percutanée à lame rotative de vaisseau(x) intracrânien(s)	39.79.57↔	Embolisation sélective par filtres, vaisseaux du membre inférieur
39.77.62↔	Thrombectomie percutanée de vaisseau(x) intracrânien(s) assistée par stent	39.79.58↔	Embolisation sélective par filtres, vaisseaux rachidiens
39.77.69↔	Thrombectomie percutanée de vaisseau(x) intracrânien(s), autre	39.79.59↔	Embolisation sélective par filtres, autres vaisseaux, autre
39.77.99↔	Intervention endovasculaire transluminale percutanée sur vaisseau(x) intracrânien(s), autre	39.79.60↔	Embolisation sélective par particules, autres vaisseaux, SAP
39.79.00↔	Autre réparation endovasculaire (d'anévrismes) d'autres vaisseaux, SAP	39.79.61↔	Embolisation sélective par particules, vaisseaux du membre supérieur
39.79.10↔	Implantation endovasculaire de greffe, autres vaisseaux, SAP	39.79.62↔	Embolisation sélective par particules, aorte
		39.79.63↔	Embolisation sélective par particules, canal artériel persistant
		39.79.64↔	Embolisation sélective par particules, vaisseaux thoraciques
		39.79.65↔	Embolisation sélective par particules, vaisseaux viscéraux

39.79.66↔	Embolisation sélective par particules, vaisseaux abdominaux	86.94.12↔	Insertion de générateur d'impulsions de neurostimulateur périphérique, système à une électrode, non rechargeable
39.79.67↔	Embolisation sélective par particules, vaisseaux du membre inférieur	86.94.20↔	Remplacement de générateur d'impulsions de neurostimulateur intracrânien, système à une électrode, non rechargeable
39.79.68↔	Embolisation sélective par particules, vaisseaux rachidiens	86.94.21↔	Remplacement de générateur d'impulsions de neurostimulateur épidural, système à une électrode, non rechargeable
39.79.69↔	Embolisation sélective par particules, autres vaisseaux, autre	86.94.22↔	Remplacement de générateur d'impulsions de neurostimulateur périphérique, système à une électrode, non rechargeable
39.79.70↔	Fermeture d'artères par cathéter au laser, autres vaisseaux, SAP	86.94.99↔	Insertion ou remplacement de générateur d'impulsions de neurostimulateur, système à une électrode, non spécifié comme étant rechargeable, autre
39.79.71↔	Fermeture d'artères par cathéter au laser, artères du membre supérieur	86.95.00↔	Insertion ou remplacement de générateur d'impulsions de neurostimulateur, système à plusieurs électrodes, non spécifié comme étant rechargeable, SAP
39.79.72↔	Fermeture d'artères par cathéter au laser, aorte	86.95.10↔	Insertion de générateur d'impulsions de neurostimulateur intracrânien, système à plusieurs électrodes, non rechargeable
39.79.74↔	Fermeture d'artères par cathéter au laser, vaisseaux thoraciques	86.95.11↔	Insertion de générateur d'impulsions de neurostimulateur épidural, système à plusieurs électrodes, non rechargeable
39.79.75↔	Fermeture d'artères par cathéter au laser, vaisseaux du membre inférieur	86.95.12↔	Insertion de générateur d'impulsions de neurostimulateur périphérique, système à plusieurs électrodes, non rechargeable
39.79.76↔	Fermeture d'artères par cathéter au laser, vaisseaux viscéraux	86.95.20↔	Remplacement de générateur d'impulsions de neurostimulateur intracrânien, système à plusieurs électrodes, non rechargeable
39.79.77↔	Fermeture d'artères par cathéter au laser, vaisseaux abdominaux	86.95.21↔	Remplacement de générateur d'impulsions de neurostimulateur épidural, système à plusieurs électrodes, non rechargeable
39.79.79↔	Fermeture d'artères par cathéter au laser, autres vaisseaux, autre	86.95.22↔	Remplacement de générateur d'impulsions de neurostimulateur périphérique, système à plusieurs électrodes, non rechargeable
39.79.80↔	Fermeture d'artères par cathéter à radiofréquence, autres vaisseaux, SAP	86.95.99↔	Insertion ou remplacement de générateur d'impulsions de neurostimulateur, système à plusieurs électrodes, non spécifié comme étant rechargeable, autre
39.79.81↔	Fermeture d'artères par cathéter à radiofréquence, artères du membre supérieur	86.96.00↔	Insertion ou remplacement d'autre générateur d'impulsions de neurostimulateur, SAP
39.79.82↔	Fermeture d'artères par cathéter à radiofréquence, aorte	86.96.10↔	Insertion de générateur d'impulsions pour stimulation de racine antérieure
39.79.84↔	Fermeture d'artères par cathéter à radiofréquence, vaisseaux thoraciques	86.96.11↔	Insertion de générateur d'impulsions pour stimulation du nerf vague
39.79.85↔	Fermeture d'artères par cathéter à radiofréquence, vaisseaux du membre inférieur	86.96.20↔	Remplacement de générateur d'impulsions pour stimulation de racine antérieure
39.79.86↔	Fermeture d'artères par cathéter à radiofréquence, vaisseaux viscéraux	86.96.21↔	Remplacement de générateur d'impulsions pour stimulation du nerf vague
39.79.87↔	Fermeture d'artères par cathéter à radiofréquence, vaisseaux abdominaux	86.96.99↔	Insertion ou remplacement d'autre générateur d'impulsions de neurostimulateur, autre
39.79.89↔	Fermeture d'artères par cathéter à radiofréquence, autres vaisseaux, autre	86.97↔	Insertion ou remplacement de générateur d'impulsions de neurostimulateur, système à une électrode, rechargeable
39.79.99↔	Autre réparation endovasculaire (d'anévrismes) d'autres vaisseaux, autre	86.98.00↔	Insertion ou remplacement de générateur d'impulsions de neurostimulateur, système à plusieurs électrodes, rechargeable, SAP
77.99.00↔	Ostectomie totale, autre site spécifié, sauf os de la face, SAP	86.98.10↔	Insertion de générateur d'impulsions de neurostimulateur intracrânien, système à plusieurs électrodes, rechargeable
77.99.10↔	Ostectomie totale, phalanges de la main	86.98.11↔	Insertion de générateur d'impulsions de neurostimulateur épidural, système à plusieurs électrodes, rechargeable
77.99.20↔	Ostectomie totale, corps vertébral	86.98.12↔	Insertion de générateur d'impulsions de neurostimulateur périphérique, système à plusieurs électrodes, rechargeable
77.99.30↔	Ostectomie totale, os du bassin	86.98.20↔	Remplacement de générateur d'impulsions de neurostimulateur intracrânien, système à plusieurs électrodes, rechargeable
77.99.40↔	Ostectomie totale, phalanges du pied	86.98.21↔	Remplacement de générateur d'impulsions de neurostimulateur épidural, système à plusieurs électrodes, rechargeable
77.99.99↔	Ostectomie totale, autre site spécifié, sauf os de la face, autre	86.98.22↔	Remplacement de générateur d'impulsions de neurostimulateur périphérique, système à plusieurs électrodes, rechargeable
81.63.00↔	Arthrodèse ou reprise d'arthrodèse de 4 - 8 vertèbres, SAP	86.98.99↔	Insertion ou remplacement de générateur d'impulsions de neurostimulateur, système à plusieurs électrodes, autre
81.63.10↔	Arthrodèse postérieure de 4 - 6 vertèbres	92.39.00↔	Autre radiochirurgie stéréotaxique, SAP
81.63.11↔	Arthrodèse intracorporeale antérieure et postérieure combinée de 4 - 6 vertèbres	92.39.01↔	Autre radiothérapie de haut voltage, radiochirurgie stéréotaxique, fractionnée, cérébrale, SAP
81.63.12↔	Arthrodèse intracorporeale antérieure de 4 - 6 vertèbres	92.39.11↔	Autre radiothérapie de haut voltage, radiochirurgie stéréotaxique, fractionnée, extracérébrale, SAP
81.63.13↔	Arthrodèse postérieure dynamique de 4 - 6 vertèbres	92.39.20↔	Autre radiothérapie de haut voltage, radiochirurgie stéréotaxique, fractionnée: cérébrale, radiothérapie à intensité modulée
81.63.20↔	Arthrodèse postérieure de 7 - 8 vertèbres	92.39.21↔	Autre radiothérapie de haut voltage, radiochirurgie stéréotaxique, fractionnée: cérébrale, Intensity Modulated Arc Therapy (IMAT).
81.63.21↔	Arthrodèse intracorporeale antérieure et postérieure combinée de 7 - 8 vertèbres	92.39.22↔	Autre radiothérapie de haut voltage, radiochirurgie stéréotaxique, fractionnée: cérébrale, guidée par l'image
81.63.22↔	Arthrodèse intracorporeale antérieure de 7 - 8 vertèbres		
81.63.23↔	Arthrodèse postérieure dynamique de 7 - 8 vertèbres		
81.63.99↔	Arthrodèse ou reprise d'arthrodèse de 4 - 8 vertèbres, autre		
81.64.00↔	Arthrodèse ou reprise d'arthrodèse de 9 vertèbres ou plus, SAP		
81.64.10↔	Arthrodèse postérieure de 9 vertèbres ou plus		
81.64.11↔	Arthrodèse intracorporeale antérieure et postérieure combinée de 9 vertèbres ou plus		
81.64.99↔	Arthrodèse ou reprise d'arthrodèse de 9 vertèbres ou plus, autre		
81.66.00↔	Kyphoplastie, SAP		
81.66.10↔	Kyphoplastie, 1 corps vertébral		
81.66.11↔	Kyphoplastie, 2 corps vertébraux		
81.66.12↔	Kyphoplastie, 3 corps vertébraux		
81.66.13↔	Kyphoplastie, 4 corps vertébraux et plus		
81.66.99↔	Kyphoplastie, autre		
86.94.00↔	Insertion ou remplacement de générateur d'impulsions de neurostimulateur, système à une électrode, non spécifié comme étant rechargeable, SAP		
86.94.10↔	Insertion de générateur d'impulsions de neurostimulateur intracrânien, système à une électrode, non rechargeable		
86.94.11↔	Insertion de générateur d'impulsions de neurostimulateur épidural, système à une électrode, non rechargeable		

- 92.39.29↔ Autre radiothérapie de haut voltage, radiochirurgie stéréotaxique, fractionnée, extracérébrale, autre
- 92.39.30↔ Autre radiothérapie de haut voltage, radiochirurgie stéréotaxique, fractionnée: extracérébrale, radiothérapie avec modulation d'intensité
- 92.39.31↔ Autre radiothérapie de haut voltage, radiochirurgie stéréotaxique, fractionnée: extracérébrale, Intensity Modulated Arc Therapy (IMAT).

- 92.39.32↔ Autre radiothérapie de haut voltage, radiochirurgie stéréotaxique, fractionnée: extracérébrale, guidée par l'image
- 92.39.39↔ Autre radiothérapie de haut voltage, radiochirurgie stéréotaxique, fractionnée, extracérébrale, autre

procédure B20-3

- 00.65.00↔ Insertion percutanée d'autre(s) stent(s) vasculaire(s) intracrânien(s), SAP
- 00.65.11↔ Insertion transluminale percutanée de micro-stents vasculaires intracrâniens
- 00.65.99↔ Insertion percutanée d'autre(s) stent(s) vasculaire(s) intracrânien(s), autre
- 01.12.00↔ Biopsie de méninges cérébrales à ciel ouvert, SAP
- 01.12.10↔ Biopsie stéréotaxique de méninges cérébrales, à ciel ouvert
- 01.12.99↔ Biopsie de méninges cérébrales à ciel ouvert, autre
- 01.14.00↔ Biopsie du cerveau à ciel ouvert, SAP
- 01.14.10↔ Biopsie stéréotaxique du cerveau à ciel ouvert
- 01.14.99↔ Biopsie du cerveau à ciel ouvert, autre
- 01.15↔ Biopsie du crâne
- 01.21↔ Incision et drainage de sinus crânien
- 01.22↔ Ablation d'électrode(s) de neurostimulateur intracrânien
- 01.23.00↔ Réouverture de site de craniotomie [Recraniotomie], SAP
- 01.23.10↔ Recraniotomie avec mise en place de drain
- 01.23.20↔ Recraniotomie avec ablation de matériel alloplastique ou de réservoir médicamenteux des os crâniens
- 01.23.21↔ Recraniotomie avec ablation de matériel alloplastique ou de réservoir médicamenteux de l'espace épidual
- 01.23.29↔ Recraniotomie avec ablation d'autre matériel
- 01.23.99↔ Recraniotomie, autre
- 01.24.00↔ Autre craniotomie, SAP
- 01.24.10↔ Autre craniotomie avec décompression
- 01.24.11↔ Autre craniotomie pour évacuation d'hématome épidual
- 01.24.12↔ Autre craniotomie pour évacuation d'empyème épidual
- 01.24.13↔ Autre craniotomie, insertion de matériel alloplastique ou de réservoir médicamenteux dans les os crâniens ou l'espace épidual
- 01.24.14↔ Autre craniotomie, ablation de matériel alloplastique ou de réservoir médicamenteux des os crâniens ou de l'espace épidual
- 01.24.15↔ Autre craniotomie, extraction de corps étranger des os crâniens ou de l'espace épidual
- 01.24.16↔ Autre craniotomie pour autre drainage de liquide épidual ou pour d'autres raisons
- 01.24.20↔ Craniotomie, abord par la calotte crânienne, SAP
- 01.24.22↔ Craniotomie stéréotaxique, abord par la calotte crânienne
- 01.24.29↔ Craniotomie, abord par la calotte crânienne, autre
- 01.24.30↔ Abord par la base du crâne, SAP
- 01.24.31↔ Abord par la base du crâne, voie transorale
- 01.24.32↔ Abord par la base du crâne, voie transorale, avec division du voile du palais
- 01.24.33↔ Abord par la base du crâne, voie transorale, avec division du voile du palais et du palais osseux
- 01.24.34↔ Abord par la base du crâne, voie transsphénoïdale
- 01.24.35↔ Abord par la base du crâne, voie transthoïdale
- 01.24.36↔ Abord par la base du crâne, voie transmastoïdienne
- 01.24.37↔ Abord par la base du crâne, voie translabyrinthique
- 01.24.38↔ Abord par la base du crâne, voie transpyramidale
- 01.24.39↔ Abord par la base du crâne, autre
- 01.24.3a↔ Abord par la base du crâne, voie transcondyloïde
- 01.24.3b↔ Abord par la base du crâne, voie transorbitaire
- 01.24.3c↔ Abord par la base du crâne, avec ostéotomie type Le Fort I
- 01.24.99↔ Autre craniotomie, autre
- 01.25.00↔ Autre craniectomie, SAP
- 01.25.10↔ Autre craniectomie avec décompression
- 01.25.11↔ Autre craniectomie pour évacuation d'hématome épidual
- 01.25.12↔ Autre craniectomie pour évacuation d'empyème épidual

- 01.25.13↔ Autre craniectomie, extraction de corps étranger des os crâniens ou de l'espace épidual
- 01.25.14↔ Autre craniectomie, insertion de matériel alloplastique ou de réservoir médicamenteux dans les os crâniens ou l'espace épidual
- 01.25.19↔ Autre craniectomie pour drainage de liquide épidual ou pour d'autres raisons
- 01.25.20↔ Autre craniectomie, recraniectomie avec mise en place de drain
- 01.25.21↔ Autre craniectomie, recraniectomie pour ablation de matériel alloplastique ou de réservoir médicamenteux des os crâniens ou de l'espace épidual
- 01.25.99↔ Autre craniectomie, autre
- 01.26↔ Insertion et remplacement de cathéter dans la cavité crânienne ou le tissu cérébral
- 01.28↔ Insertion de cathéter(s) intracrâniens par trou(s) de trépan
- 01.29.00↔ Révision (sans remplacement) de cathéter(s) de la cavité crânienne ou de tissu cérébral, SAP
- 01.29.10↔ Révision stéréotaxique (sans remplacement) de cathéter(s) intracérébral(aux) pour perfusion intraventriculaire
- 01.29.99↔ Révision (sans remplacement) de cathéter(s) de la cavité crânienne ou de tissu cérébral, autre
- 01.32.00↔ Lobotomie et tractotomie, SAP
- 01.32.10↔ Lobotomie et tractotomie, cingulotomie
- 01.32.11↔ Lobotomie et tractotomie, transection sous-piale
- 01.32.12↔ Lobotomie et tractotomie, lobotomie multiples
- 01.32.20↔ Lobotomie et tractotomie, interruption stéréotaxique de systèmes de communication nerveuse
- 01.32.99↔ Lobotomie et tractotomie, autre
- 01.39.00↔ Autre incision du cerveau, SAP
- 01.39.10↔ Autre incision du cerveau pour évacuation d'hématome intracérébral
- 01.39.11↔ Autre incision du cerveau pour évacuation d'abcès intracérébral
- 01.39.19↔ Autre incision du cerveau, évacuation d'autre liquide intracérébral
- 01.39.20↔ Autre incision du cerveau, évacuation stéréotaxique d'hématome intracrânien
- 01.39.21↔ Autre incision du cerveau, évacuation stéréotaxique d'abcès intracrânien
- 01.39.29↔ Autre incision du cerveau, évacuation stéréotaxique d'autre liquide intracrânien
- 01.39.30↔ Autre incision du cerveau, extraction de corps étranger intracérébral
- 01.39.40↔ Mise en place de dispositif de drainage externe de liquide céphalo-rachidien (ventriculaire, cisternal, sous-dural)
- 01.39.41↔ Mise en place de réservoir de liquide céphalo-rachidien (ventriculaire, cisternal, sous-dural)
- 01.39.42↔ Enlèvement de réservoir de liquide céphalo-rachidien (ventriculaire, cisternal, sous-dural)
- 01.39.50↔ Enlèvement d'implant intracrânien
- 01.39.99↔ Autre incision du cerveau, autre
- 01.41↔ Opération du thalamus
- 01.42↔ Opération du globus pallidum
- 01.51.00↔ Excision de tissu ou de lésion méningée cérébrale, SAP
- 01.51.10↔ Excision de tissu tumoral des méninges cérébrales avec préparation de tissus adjacents infiltrés
- 01.51.99↔ Excision de tissu ou de lésion méningée cérébrale, autre
- 01.52.00↔ Hémisphérectomie, SAP
- 01.52.10↔ Hémisphérectomie, tissu intracérébral de tumeur cérébrale primaire
- 01.52.11↔ Hémisphérectomie, tissu intracérébral de tumeur cérébrale d'origine non cérébrale

01.52.99↔	Hémisphérectomie, autre	02.32↔	Drainage ventriculaire vers le système circulatoire
01.53.00↔	Lobectomie du cerveau, SAP	02.33↔	Drainage ventriculaire vers la cavité thoracique
01.53.10↔	Lobectomie du cerveau, tissu intracérébral de tumeur cérébrale primaire	02.34↔	Drainage ventriculaire vers la cavité et les organes abdominaux
01.53.11↔	Lobectomie du cerveau, tissu intracérébral de tumeur cérébrale d'origine non cérébrale	02.35↔	Drainage ventriculaire vers le système urinaire
01.53.99↔	Lobectomie du cerveau, autre	02.39↔	Autres drainages ventriculaires
01.59.00↔	Autre excision ou destruction de tissus ou de lésion du cerveau, SAP	02.41.00↔	Irrigation et exploration de drain ventriculaire, SAP
01.59.10↔	Autre excision de tissu intracérébral de tumeur cérébrale primaire	02.41.10↔	Irrigation et exploration de drain ventriculaire, partie centrale
01.59.11↔	Autre excision de tissu intracérébral de tumeur cérébrale d'origine non cérébrale	02.41.20↔	Irrigation et exploration de drain ventriculaire, partie périphérique
01.59.12↔	Autre excision de tissus ou de lésion du cerveau, débridement de contusion cérébrale	02.41.99↔	Irrigation et exploration de drain ventriculaire, autre
01.59.19↔	Autre excision de tissus ou de lésion du cerveau, autre	02.42.00↔	Réinsertion de drain ventriculaire, SAP
01.59.20↔	Autre destruction de tissu intracérébral de tumeur cérébrale primaire	02.42.10↔	Réinsertion de drain ventriculaire, partie centrale
01.59.21↔	Autre destruction de tissu intracérébral de tumeur cérébrale d'origine non cérébrale	02.42.20↔	Réinsertion de drain ventriculaire, partie périphérique
01.59.29↔	Autre destruction de tissus ou de lésion du cerveau, autre	02.42.99↔	Réinsertion de drain ventriculaire, autre
01.59.99↔	Autre excision ou destruction de lésion ou de tissus du cerveau, autre	02.43↔	Ablation de drain ventriculaire
01.6x.00↔	Excision et destruction de lésion crânienne, SAP	02.91↔	Libération d'adhérences corticales
01.6x.10↔	Excision et destruction de tissu tumoral de la base du crâne	02.92↔	Réparation du cerveau
01.6x.11↔	Excision et destruction de tissu tumoral de la calotte crânienne	02.93.00↔	Implantation ou remplacement d'électrode(s) de neurostimulateur intracrânien, SAP
01.6x.20↔	Excision et destruction d'autre tissu pathologique de la base du crâne	02.93.10↔	Implantation ou remplacement de micro-électrode(s) temporaire(s) de dérivation et de stimulation monoculaire
01.6x.21↔	Excision et destruction d'autre tissu pathologique de la calotte crânienne	02.93.11↔	Implantation ou remplacement de micro-électrode(s) temporaire(s) de dérivation et de stimulation multiloculaire
01.6x.22↔	Excision et destruction d'autre tissu pathologique de la base et de la calotte crâniennes (avec méninges)	02.93.20↔	Implantation ou remplacement de micro-électrode(s) permanente(s) de dérivation et de stimulation monoculaire
01.6x.99↔	Excision et destruction de lésion crânienne, autre	02.93.21↔	Implantation ou remplacement de micro-électrode(s) permanente(s) de dérivation et de stimulation multiloculaire
02.01↔	Ouverture de suture crânienne	02.93.99↔	Implantation ou remplacement d'électrode(s) de neurostimulateur intracrânien, autre
02.02↔	Élévation de fragments osseux résultant de fracture du crâne	02.96↔	Insertion d'électrodes sphénoïdales
02.03↔	Confection de volet osseux crânien	02.99.00↔	Autre opération du crâne, du cerveau et des méninges cérébrales, SAP
02.04.00↔	Grefe d'os crânien, SAP	02.99.10↔	Interventions stéréotaxiques au niveau du liquide céphalo-rachidien
02.04.10↔	Grefe d'os crânien, voûte du crâne	02.99.11↔	Implantation et explantation stéréotaxique de matériel radioactif en tant qu'intervention indépendante
02.04.99↔	Grefe d'os crânien, autre	02.99.12↔	Implantation stéréotaxique de tissus dans le crâne, le cerveau et les méninges cérébrales
02.05.00↔	Insertion de plaques aux niveaux des os crâniens, SAP	02.99.13↔	Instillation stéréotaxique de médicaments en tant qu'intervention indépendante
02.05.10↔	Insertion de plaque (implant CAD) au niveau des os de la boîte crânienne sans participation des os de la face, défaut simple	02.99.14↔	Implantation, révision ou remplacement stéréotaxique de cathéter(s) intracérébral(aux) pour perfusion intraventriculaire
02.05.11↔	Insertion de plaque (implant CAD) au niveau des os de la boîte crânienne sans participation des os de la face, défaut important ou complexe	02.99.20↔	Conversion d'une dérivation (drainage) de liquide céphalo-rachidien en une dérivation multiple
02.05.20↔	Insertion de plaque (implant CAD) au niveau des os de la boîte crânienne sans participation orbitaire, temporale ou frontale (jusqu'à 2 régions)	02.99.29↔	Autre révision et enlèvement de dérivation de liquide céphalo-rachidien
02.05.30↔	Insertion de plaque (implant CAD) au niveau des os de la boîte crânienne avec participation de plusieurs régions de la face (3 régions et plus)	02.99.30↔	Implantation ou remplacement de capteur de mesure intracrânien
02.05.99↔	Insertion de plaques aux niveaux des os crâniens, autre	02.99.31↔	Révision (sans remplacement) de capteur de mesure intracrânien
02.06.00↔	Autre ostéoplastie crânienne, SAP	02.99.40↔	Implantation ou remplacement de neuroprothèse
02.06.10↔	Cranioplastie fronto-orbitaire pour transposition	02.99.41↔	Révision (sans remplacement) de neuroprothèse
02.06.20↔	Réparation de la boîte crânienne sans participation des os de la face, par implant simple (ciment osseux)	02.99.50↔	Implantation et enlèvement de système de cathéter à ballonnet pour brachythérapie intracérébrale
02.06.30↔	Réparation de la boîte crânienne et des os faciaux, ou des os faciaux seuls, par implant simple (ciment osseux) ou greffe	02.99.70↔	Révision (sans remplacement) d'électrode(s) de neurostimulateur intracrânien, SAP
02.06.99↔	Autre ostéoplastie crânienne (cranioplastie), autre	02.99.71↔	Révision (sans remplacement) d'électrode(s) de neurostimulateur intracrânien, stéréotaxique, système permanent à une électrode pour stimulation permanente
02.07↔	Enlèvement de plaque crânienne	02.99.72↔	Révision (sans remplacement) d'électrode(s) de neurostimulateur intracrânien, stéréotaxique, système permanent à plusieurs électrodes pour stimulation permanente
02.11↔	Suture simple de la dure-mère cérébrale	02.99.79↔	Révision (sans remplacement) d'électrode(s) de neurostimulateur intracrânien, autre
02.12.00↔	Autre réparation de méninges cérébrales, SAP	02.99.90↔	Autre opération stéréotaxique du crâne, du cerveau et des méninges cérébrales
02.12.10↔	Autre réparation de méninges cérébrales sans cranioplastie	02.99.99↔	Autre opération du crâne, du cerveau et des méninges cérébrales, autre
02.12.20↔	Autre réparation de méninges cérébrales avec cranioplastie	04.01.00↔	Excision de neurinome du nerf auditif, SAP
02.12.21↔	Autre duroplastie avec cranioplastie de la convexité	04.01.10↔	Excision de neurinome du nerf auditif par craniotomie
02.12.22↔	Autre duroplastie avec cranioplastie de la charnière crânio-cervicale	04.01.11↔	Excision de neurinome du nerf auditif, par voie translabyrinthique
02.12.99↔	Autre réparation de méninges cérébrales, autre	04.01.99↔	Excision de neurinome du nerf auditif, autre
02.13↔	Ligature de vaisseaux méningés		
02.14↔	Excision du plexus choroïde		
02.2↔	Ventriculostomie		
02.31↔	Drainage ventriculaire vers les structures de la tête et du cou		

04.41↔	Décompression de la racine du nerf trijumeau	18.71.13↔	Reconstruction du pavillon de l'oreille, partielle, avec greffe de cartilage
07.13.00↔	Biopsie de la glande hypophyse, par voie transfrontale, SAP	18.71.14↔	Reconstruction du pavillon de l'oreille, partielle, avec lambeau microvasculaire
07.13.10↔	Biopsie fermée [percutanée] [à l'aiguille] de la glande hypophyse, par voie transfrontale	18.71.19↔	Reconstruction du pavillon de l'oreille, partielle, autre
07.13.11↔	Biopsie ouverte de la glande hypophyse, par voie transfrontale	18.71.20↔	Reconstruction du pavillon de l'oreille, totale, SAP
07.13.12↔	Biopsie stéréotaxique de la glande hypophyse, par voie transfrontale	18.71.21↔	Reconstruction du pavillon de l'oreille, totale, avec expandeur tissulaire
07.13.99↔	Biopsie de la glande hypophyse par voie transfrontale, autre	18.71.22↔	Reconstruction du pavillon de l'oreille, totale, avec lambeau aponévrotique
07.14.00↔	Biopsie de la glande hypophyse par voie transsphénoïdale, SAP	18.71.23↔	Reconstruction du pavillon de l'oreille, totale, avec greffe de cartilage
07.14.10↔	Biopsie fermée [percutanée] [à l'aiguille] de la glande hypophyse par voie transsphénoïdale	18.71.24↔	Reconstruction du pavillon de l'oreille, totale, avec lambeau microvasculaire
07.14.11↔	Biopsie ouverte de la glande hypophyse, par voie transsphénoïdale	18.71.29↔	Reconstruction du pavillon de l'oreille, totale, autre
07.14.12↔	Biopsie stéréotaxique de la glande hypophyse, par voie transsphénoïdale	18.71.30↔	Implantation de matériel alloplastique dans la reconstruction du pavillon de l'oreille
07.14.99↔	Biopsie de la glande hypophyse par voie transsphénoïdale, autre	18.71.99↔	Reconstruction du pavillon de l'oreille, autre
07.15↔	Biopsie de glande hypophyse, par voie non précisée	19.11↔	Stapédectomie et plastie de l'étrier avec mise en place et ajustement d'une prothèse de l'étrier
07.17.00↔	Biopsie de la glande pinéale, SAP	19.19.00↔	Autre stapédectomie et plastie de l'étrier, SAP
07.17.10↔	Biopsie fermée [percutanée] [à l'aiguille] de la glande pinéale	19.19.10↔	Stapédectomie, avec remplacement de l'étrier par implant autologue
07.17.11↔	Biopsie ouverte de la glande pinéale	19.19.11↔	Stapédectomie, avec remplacement de l'étrier par implant alloplastique
07.17.12↔	Biopsie stéréotaxique de la glande pinéale	19.19.12↔	Malléostapédotomie
07.17.99↔	Biopsie de la glande pinéale, autre	19.19.99↔	Autre stapédectomie et plastie de l'étrier, autre
07.51↔	Exploration du champ épiphysaire	19.21↔	Révision de stapédotomie, de stapédectomie et de plastie de l'étrier, avec remplacement de l'enclume
07.52↔	Incision de l'épiphyse	19.29.00↔	Autre révision de stapédotomie, de stapédectomie et de plastie de l'étrier, SAP
07.53↔	Excision partielle de l'épiphyse	19.29.10↔	Autre révision de stapédotomie et de stapédectomie avec prothèse de l'étrier
07.54↔	Excision totale de l'épiphyse	19.29.11↔	Autre révision de stapédotomie et de stapédectomie avec prothèse de l'étrier par implant autologue
07.59↔	Autres opérations de l'épiphyse	19.29.12↔	Autre révision de stapédotomie et de stapédectomie avec prothèse de l'étrier par implant alloplastique
07.61↔	Excision partielle de l'hypophyse par voie sousfrontale	19.29.13↔	Autre révision de stapédectomie avec plastie de l'étrier (sans remplacement de l'enclume)
07.62↔	Excision partielle de l'hypophyse, voie transsphénoïdale	19.29.99↔	Autre révision de stapédotomie, de stapédectomie et de plastie de l'étrier, autre
07.63↔	Excision partielle de l'hypophyse, approche non précisée	19.52↔	Tympanoplastie de type II
07.64↔	Excision totale de l'hypophyse, voie sousfrontale	19.53↔	Tympanoplastie de type III
07.65↔	Excision totale de l'hypophyse, voie transsphénoïdale	19.54↔	Tympanoplastie de type IV
07.68↔	Excision totale de l'hypophyse, autre voie précisée	19.55↔	Tympanoplastie de type V
07.69↔	Excision totale de l'hypophyse, approche non précisée	19.56.00↔	Tympanoplastie et ossiculoplastie, SAP
07.71↔	Exploration de la fosse hypophysaire	19.56.10↔	Tympanoplastie avec antrotomie, atticotomie, atticantrotomie ou mastoïdectomie sans implantation de prothèse ou avec remplacement d'osselet par implant autologue
07.72↔	Incision de l'hypophyse	19.56.11↔	Tympanoplastie avec antrotomie, atticotomie, atticantrotomie ou mastoïdectomie avec greffe d'implant alloplastique, allogène ou xénogène
07.79↔	Autre opération de l'hypophyse	19.56.20↔	Tympanoplastie avec réalisation d'une cavité d'évidement (cavité ouverte sans implantation de prothèse ou avec remplacement d'osselet par implant autologue)
16.01↔	Orbitotomie avec volet osseux	19.56.21↔	Tympanoplastie avec réalisation d'une cavité d'évidement (cavité ouverte) avec greffe d'implant alloplastique, allogène ou xénogène
16.02↔	Orbitotomie avec l'insertion d'implant orbitaire	19.56.99↔	Tympanoplastie et ossiculoplastie, autre
16.09↔	Autre orbitotomie	19.6↔	Révision de tympanoplastie
16.51.00↔	Exentération d'orbite avec ablation de structure adjacente, SAP	20.23.00↔	Incision de l'oreille moyenne, SAP
16.51.10↔	Exentération d'orbite avec ablation de structure adjacente, avec conservation de la peau palpébrale	20.23.10↔	Antrotomie
16.51.11↔	Exentération d'orbite avec ablation de structure adjacente, sans conservation de la peau palpébrale	20.23.11↔	Atticotomie
16.51.99↔	Exentération d'orbite avec ablation de structure adjacente, autre	20.23.12↔	Tympanotomie avec scellement de la membrane de la fenêtrée ronde et/ou ovale
16.52.00↔	Exentération d'orbite avec enlèvement thérapeutique d'os de l'orbite, SAP	20.23.13↔	Tympanotomie exploratoire
16.52.10↔	Exentération d'orbite avec enlèvement thérapeutique d'os de l'orbite, avec conservation de la peau palpébrale	20.23.99↔	Incision de l'oreille moyenne, autre
16.52.11↔	Exentération d'orbite avec enlèvement thérapeutique d'os de l'orbite, sans conservation de la peau palpébrale	20.41↔	Mastoïdectomie simple
16.52.99↔	Exentération d'orbite avec enlèvement thérapeutique d'os de l'orbite, autre	20.42.00↔	Mastoïdectomie radicale, SAP
16.59.00↔	Autre exentération d'orbite, SAP	20.42.10↔	Mastoïdectomie, avec libération du canal fascial, sans décompression du nerf
16.59.10↔	Autre exentération d'orbite avec conservation de la peau palpébrale		
16.59.11↔	Autre exentération d'orbite sans conservation de la peau palpébrale		
16.59.99↔	Autre exentération d'orbite, autre		
16.63↔	Révision de cavité d'énucléation avec greffe		
16.64↔	Autre révision de cavité d'énucléation		
16.66↔	Autre révision après exentération de cavité orbitaire		
18.71.00↔	Reconstruction du pavillon de l'oreille, SAP		
18.71.10↔	Reconstruction du pavillon de l'oreille, partielle, SAP		
18.71.11↔	Reconstruction du pavillon de l'oreille, partielle, avec expandeur tissulaire		
18.71.12↔	Reconstruction du pavillon de l'oreille, partielle, avec lambeau aponévrotique		

20.42.11↔	Mastoidectomie, avec libération du canal fascial, avec décompression du nerf	39.72.14↔	Embolisation sélective de vaisseaux intracrâniens, avec matériel embolisant adhésif
20.42.20↔	Mastoidectomie, résection subtotale de l'os pétreux (pétresectomie subtotale), SAP	39.72.19↔	Embolisation sélective de vaisseaux intracrâniens, autre
20.42.21↔	Mastoidectomie, résection subtotale de l'os pétreux (pétresectomie subtotale), sans oblitération	39.72.20↔	Embolisation sélective de vaisseaux extracrâniens de la tête et du cou, SAP
20.42.22↔	Mastoidectomie, résection subtotale de l'os pétreux (pétresectomie subtotale), avec oblitération de tissus adipeux	39.72.21↔	Embolisation sélective de vaisseaux extracrâniens de la tête et du cou, avec particules ou spires métalliques
20.42.23↔	Mastoidectomie, résection subtotale de l'os pétreux (pétresectomie subtotale), avec oblitération de tissus musculaires	39.72.22↔	Embolisation sélective de vaisseaux extracrâniens avec liquides embolisants, ballonnets détachables ou filtres
20.42.24↔	Mastoidectomie, résection subtotale de l'os pétreux (pétresectomie subtotale), avec oblitération de tissus adipeux et musculaires	39.72.24↔	Embolisation sélective de vaisseaux extracrâniens de la tête et du cou, avec matériel embolisant adhésif
20.42.30↔	Mastoidectomie, résection partielle de l'os pétreux, SAP	39.72.29↔	Embolisation sélective de vaisseaux extracrâniens de la tête et du cou, autre
20.42.31↔	Mastoidectomie, résection partielle de l'os pétreux, sans oblitération	39.72.30↔	Embolisation transluminale percutanée de malformation vasculaire par microcathéter, SAP
20.42.32↔	Mastoidectomie, résection partielle de l'os pétreux, avec oblitération de tissus adipeux	39.72.31↔	Embolisation transluminale percutanée de malformation vasculaire par microcathéter, utilisation d'un microcathéter
20.42.33↔	Mastoidectomie, résection partielle de l'os pétreux, avec oblitération de tissus musculaires	39.72.32↔	Embolisation transluminale percutanée de malformation vasculaire par microcathéter, utilisation de deux microcathéters
20.42.34↔	Mastoidectomie, résection partielle de l'os pétreux, avec oblitération de tissus adipeux et musculaires	39.72.33↔	Embolisation transluminale percutanée de malformation vasculaire par microcathéter, utilisation de trois microcathéters
20.42.99↔	Mastoidectomie radicale, autre	39.72.34↔	Embolisation transluminale percutanée de malformation vasculaire par microcathéter, utilisation de quatre microcathéters
20.51.00↔	Excision de lésion de l'oreille moyenne, SAP	39.72.35↔	Embolisation transluminale percutanée de malformation vasculaire par microcathéter, utilisation de cinq microcathéters
20.51.10↔	Excision de lésion de la cavité tympanique	39.72.39↔	Embolisation transluminale percutanée de malformation vasculaire par microcathéter, utilisation de plus de cinq microcathéters
20.51.11↔	Excision de lésion de l'apex pyramidal	39.72.99↔	Réparation ou occlusion endovasculaire des vaisseaux de la tête et du cou, autre
20.51.12↔	Excision de lésion de la base de l'oreille	39.77.00↔	Intervention endovasculaire transluminale percutanée sur vaisseau(x) intracrânien(s), SAP
20.51.99↔	Excision de lésion de l'oreille moyenne, autre	39.77.10↔	Angioplastie percutanée à ballonnet de vaisseau(x) intracrânien(s)
20.79.00↔	Autre incision, excision et destruction de l'oreille interne, SAP	39.77.20↔	Bladeangioplastie percutanée de vaisseau(x) intracrânien(s)
20.79.10↔	Excision de lésion du labyrinthe	39.77.30↔	Angioplastie percutanée au laser de vaisseau(x) intracrânien(s)
20.79.11↔	Cochléosaccotomie	39.77.40↔	Athérectomie percutanée de vaisseau(x) intracrânien(s)
20.79.20↔	Labyrinthectomie transtympanique	39.77.60↔	Thrombectomie percutanée de vaisseau(x) intracrânien(s), SAP
20.79.21↔	Labyrinthectomie transmastoïdienne	39.77.61↔	Thrombectomie percutanée à lame rotative de vaisseau(x) intracrânien(s)
20.79.22↔	Destruction transtympanique du labyrinthe	39.77.62↔	Thrombectomie percutanée de vaisseau(x) intracrânien(s) assistée par stent
20.79.23↔	Destruction transmastoïdienne du labyrinthe	39.77.69↔	Thrombectomie percutanée de vaisseau(x) intracrânien(s), autre
20.79.99↔	Autre incision, excision et destruction de l'oreille interne, autre	39.77.99↔	Intervention endovasculaire transluminale percutanée sur vaisseau(x) intracrânien(s), autre
20.92↔	Révision de mastoidectomie	39.79.00↔	Autre réparation endovasculaire (d'anévrismes) d'autres vaisseaux, SAP
20.99.00↔	Autres opérations de l'oreille moyenne et interne, SAP	39.79.10↔	Implantation endovasculaire de greffe, autres vaisseaux, SAP
20.99.10↔	Implantation d'ancrages osseux dans l'oreille moyenne et interne	39.79.11↔	Implantation endovasculaire de greffe, vaisseaux viscéraux
20.99.20↔	Fermeture de fistule labyrinthique	39.79.12↔	Implantation endovasculaire de greffe, vaisseaux du bassin
20.99.30↔	Enlèvement d'implant cochléaire ou d'aide auditive implantable	39.79.13↔	Implantation endovasculaire de greffe, vaisseaux abdominaux
20.99.99↔	Autres opérations de l'oreille moyenne et interne, autre	39.79.19↔	Implantation endovasculaire de greffe, autres vaisseaux, autre
22.51↔	Ethmoïdotomie	39.79.20↔	Embolisation ou occlusion par coils, autres vaisseaux, SAP
22.52↔	Sphénoïdotomie	39.79.21↔	Embolisation ou occlusion par coils, vaisseaux du membre supérieur
22.63.00↔	Ethmoïdectomie, SAP	39.79.22↔	Embolisation ou occlusion par coils, aorte
22.63.10↔	Ethmoïdectomie, abord externe	39.79.23↔	Embolisation ou occlusion par coils, canal artériel persistant
22.63.11↔	Ethmoïdectomie par voie intranasale ou transmaxillaire	39.79.24↔	Embolisation ou occlusion par coils, vaisseaux thoraciques
22.63.99↔	Ethmoïdectomie, autre	39.79.25↔	Embolisation ou occlusion par coils, vaisseaux viscéraux
22.64↔	Sphénoïdectomie	39.79.26↔	Embolisation ou occlusion par coils, vaisseaux abdominaux
38.01↔	Incision de vaisseaux intracrâniens	39.79.27↔	Embolisation ou occlusion par coils, vaisseaux du membre inférieur
38.31↔	Résection de vaisseaux intracrâniens, avec anastomose	39.79.28↔	Embolisation ou occlusion par coils, vaisseaux rachidiens
38.41↔	Résection de vaisseaux intracrâniens, avec remplacement	39.79.29↔	Embolisation ou occlusion par coils, autres vaisseaux, autre
38.51↔	Ligature et stripping de veines variqueuses intracrâniennes	39.79.30↔	Embolisation sélective par liquides embolisants, autres vaisseaux, SAP
38.61↔	Autre excision de vaisseaux intracrâniens	39.79.31↔	Embolisation sélective par liquides embolisants, vaisseaux du membre supérieur
38.81↔	Autre occlusion chirurgicale de vaisseaux intracrâniens	39.79.32↔	Embolisation sélective par liquides embolisants, aorte
39.28↔	Pontage ou shunt vasculaire extra-intracrânien	39.79.33↔	Embolisation sélective par liquides embolisants, canal artériel persistant
39.51.00↔	Clippage d'anévrisme, SAP		
39.51.11↔	Clippage d'anévrisme intracrânien		
39.51.99↔	Clippage d'anévrisme, autre		
39.53↔	Réparation de fistule artério-veineuse		
39.72.00↔	Réparation ou occlusion endovasculaire des vaisseaux de la tête et du cou, SAP		
39.72.10↔	Embolisation sélective de vaisseaux intracrâniens, SAP		
39.72.11↔	Embolisation sélective de vaisseaux intracrâniens, avec particules ou spires métalliques		
39.72.12↔	Embolisation sélective de vaisseaux intracrâniens, avec liquides embolisants, ballonnets détachables ou filtres		
39.72.13↔	Embolisation sélective de vaisseaux intracrâniens par des stents utilisés comme flow-diverter		

39.79.34↔	Embolisation sélective par liquides embolisants, vaisseaux thoraciques	39.79.82↔	Fermeture d'artères par cathéter à radiofréquence, aorte
39.79.35↔	Embolisation sélective par liquides embolisants, vaisseaux viscéraux	39.79.84↔	Fermeture d'artères par cathéter à radiofréquence, vaisseaux thoraciques
39.79.36↔	Embolisation sélective par liquides embolisants, vaisseaux abdominaux	39.79.85↔	Fermeture d'artères par cathéter à radiofréquence, vaisseaux du membre inférieur
39.79.37↔	Embolisation sélective par liquides embolisants, vaisseaux du membre inférieur	39.79.86↔	Fermeture d'artères par cathéter à radiofréquence, vaisseaux viscéraux
39.79.38↔	Embolisation sélective par liquides embolisants, vaisseaux rachidiens	39.79.87↔	Fermeture d'artères par cathéter à radiofréquence, vaisseaux abdominaux
39.79.39↔	Embolisation sélective par liquides embolisants, autres vaisseaux, autre	39.79.89↔	Fermeture d'artères par cathéter à radiofréquence, autres vaisseaux, autre
39.79.40↔	Embolisation sélective par ballonnets détachables, autres vaisseaux, SAP	39.79.99↔	Autre réparation endovasculaire (d'anévrismes) d'autres vaisseaux, autre
39.79.41↔	Embolisation sélective par ballonnets détachables, vaisseaux du membre supérieur	86.94.00↔	Insertion ou remplacement de générateur d'impulsions de neurostimulateur, système à une électrode, non spécifié comme étant rechargeable, SAP
39.79.42↔	Embolisation sélective par ballonnets détachables, aorte	86.94.10↔	Insertion de générateur d'impulsions de neurostimulateur intracrânien, système à une électrode, non rechargeable
39.79.43↔	Embolisation sélective par ballonnets détachables, canal artériel persistant	86.94.11↔	Insertion de générateur d'impulsions de neurostimulateur épidual, système à une électrode, non rechargeable
39.79.44↔	Embolisation sélective par ballonnets détachables, vaisseaux thoraciques	86.94.12↔	Insertion de générateur d'impulsions de neurostimulateur périphérique, système à une électrode, non rechargeable
39.79.45↔	Embolisation sélective par ballonnets détachables, vaisseaux viscéraux	86.94.20↔	Remplacement de générateur d'impulsions de neurostimulateur intracrânien, système à une électrode, non rechargeable
39.79.46↔	Embolisation sélective par ballonnets détachables, vaisseaux abdominaux	86.94.21↔	Remplacement de générateur d'impulsions de neurostimulateur épidual, système à une électrode, non rechargeable
39.79.47↔	Embolisation sélective par ballonnets détachables, vaisseaux rachidiens	86.94.22↔	Remplacement de générateur d'impulsions de neurostimulateur périphérique, système à une électrode, non rechargeable
39.79.48↔	Embolisation sélective par ballonnets détachables, vaisseaux du membre inférieur	86.94.99↔	Insertion ou remplacement de générateur d'impulsions de neurostimulateur, système à une électrode, non spécifié comme étant rechargeable, autre
39.79.49↔	Embolisation sélective par ballonnets détachables, autres vaisseaux, autre	86.95.00↔	Insertion ou remplacement de générateur d'impulsions de neurostimulateur, système à plusieurs électrodes, non spécifié comme étant rechargeable, SAP
39.79.50↔	Embolisation sélective par filtres, autres vaisseaux, SAP	86.95.10↔	Insertion de générateur d'impulsions de neurostimulateur intracrânien, système à plusieurs électrodes, non rechargeable
39.79.51↔	Embolisation sélective par filtres, vaisseaux du membre supérieur	86.95.11↔	Insertion de générateur d'impulsions de neurostimulateur épidual, système à plusieurs électrodes, non rechargeable
39.79.52↔	Embolisation sélective par filtres, aorte	86.95.12↔	Insertion de générateur d'impulsions de neurostimulateur périphérique, système à plusieurs électrodes, non rechargeable
39.79.53↔	Embolisation sélective par filtres, canal artériel persistant	86.95.20↔	Remplacement de générateur d'impulsions de neurostimulateur intracrânien, système à plusieurs électrodes, non rechargeable
39.79.54↔	Embolisation sélective par filtres, vaisseaux thoraciques	86.95.21↔	Remplacement de générateur d'impulsions de neurostimulateur épidual, système à plusieurs électrodes, non rechargeable
39.79.55↔	Embolisation sélective par filtres, vaisseaux viscéraux	86.95.22↔	Remplacement de générateur d'impulsions de neurostimulateur périphérique, système à plusieurs électrodes, non rechargeable
39.79.56↔	Embolisation sélective par filtres, vaisseaux abdominaux	86.95.99↔	Insertion ou remplacement de générateur d'impulsions de neurostimulateur, système à plusieurs électrodes, non spécifié comme étant rechargeable, autre
39.79.57↔	Embolisation sélective par filtres, vaisseaux du membre inférieur	86.96.00↔	Insertion ou remplacement d'autre générateur d'impulsions de neurostimulateur, SAP
39.79.58↔	Embolisation sélective par filtres, vaisseaux rachidiens	86.96.10↔	Insertion de générateur d'impulsions pour stimulation de racine antérieure
39.79.59↔	Embolisation sélective par filtres, autres vaisseaux, autre	86.96.11↔	Insertion de générateur d'impulsions pour stimulation du nerf vague
39.79.60↔	Embolisation sélective par particules, autres vaisseaux, SAP	86.96.20↔	Remplacement de générateur d'impulsions pour stimulation de racine antérieure
39.79.61↔	Embolisation sélective par particules, vaisseaux du membre supérieur	86.96.21↔	Remplacement de générateur d'impulsions pour stimulation du nerf vague
39.79.62↔	Embolisation sélective par particules, aorte	86.96.99↔	Insertion ou remplacement d'autre générateur d'impulsions de neurostimulateur, autre
39.79.63↔	Embolisation sélective par particules, canal artériel persistant	86.97↔	Insertion ou remplacement de générateur d'impulsions de neurostimulateur, système à une électrode, rechargeable
39.79.64↔	Embolisation sélective par particules, vaisseaux thoraciques	86.98.00↔	Insertion ou remplacement de générateur d'impulsions de neurostimulateur, système à plusieurs électrodes, rechargeable, SAP
39.79.65↔	Embolisation sélective par particules, vaisseaux viscéraux	86.98.10↔	Insertion de générateur d'impulsions de neurostimulateur intracrânien, système à plusieurs électrodes, rechargeable
39.79.66↔	Embolisation sélective par particules, vaisseaux abdominaux	86.98.11↔	Insertion de générateur d'impulsions de neurostimulateur épidual, système à plusieurs électrodes, rechargeable
39.79.67↔	Embolisation sélective par particules, vaisseaux du membre inférieur	86.98.12↔	Insertion de générateur d'impulsions de neurostimulateur périphérique, système à plusieurs électrodes, rechargeable
39.79.68↔	Embolisation sélective par particules, vaisseaux rachidiens		
39.79.69↔	Embolisation sélective par particules, autres vaisseaux, autre		
39.79.70↔	Fermeture d'artères par cathéter au laser, autres vaisseaux, SAP		
39.79.71↔	Fermeture d'artères par cathéter au laser, artères du membre supérieur		
39.79.72↔	Fermeture d'artères par cathéter au laser, aorte		
39.79.74↔	Fermeture d'artères par cathéter au laser, vaisseaux thoraciques		
39.79.75↔	Fermeture d'artères par cathéter au laser, vaisseaux du membre inférieur		
39.79.76↔	Fermeture d'artères par cathéter au laser, vaisseaux viscéraux		
39.79.77↔	Fermeture d'artères par cathéter au laser, vaisseaux abdominaux		
39.79.79↔	Fermeture d'artères par cathéter au laser, autres vaisseaux, autre		
39.79.80↔	Fermeture d'artères par cathéter à radiofréquence, autres vaisseaux, SAP		
39.79.81↔	Fermeture d'artères par cathéter à radiofréquence, artères du membre supérieur		

86.98.20↔	Remplacement de générateur d'impulsions de neurostimulateur intracrânien, système à plusieurs électrodes, rechargeable	92.39.22↔	Autre radiothérapie de haut voltage, radiochirurgie stéréotaxique, fractionnée: cérébrale, guidée par l'image
86.98.21↔	Remplacement de générateur d'impulsions de neurostimulateur épidual, système à plusieurs électrodes, rechargeable	92.39.29↔	Autre radiothérapie de haut voltage, radiochirurgie stéréotaxique, fractionnée, extracérébrale, autre
86.98.22↔	Remplacement de générateur d'impulsions de neurostimulateur périphérique, système à plusieurs électrodes, rechargeable	92.39.30↔	Autre radiothérapie de haut voltage, radiochirurgie stéréotaxique, fractionnée: extracérébrale, radiothérapie avec modulation d'intensité
86.98.99↔	Insertion ou remplacement de générateur d'impulsions de neurostimulateur, système à plusieurs électrodes, autre	92.39.31↔	Autre radiothérapie de haut voltage, radiochirurgie stéréotaxique, fractionnée: extracérébrale, Intensity Modulated Arc Therapy (IMAT).
92.39.00↔	Autre radiochirurgie stéréotaxique, SAP	92.39.32↔	Autre radiothérapie de haut voltage, radiochirurgie stéréotaxique, fractionnée: extracérébrale, guidée par l'image
92.39.01↔	Autre radiothérapie de haut voltage, radiochirurgie stéréotaxique, fractionnée, cérébrale, SAP	92.39.39↔	Autre radiothérapie de haut voltage, radiochirurgie stéréotaxique, fractionnée, extracérébrale, autre
92.39.11↔	Autre radiothérapie de haut voltage, radiochirurgie stéréotaxique, fractionnée, extracérébrale, SAP		
92.39.20↔	Autre radiothérapie de haut voltage, radiochirurgie stéréotaxique, fractionnée: cérébrale, radiothérapie à intensité modulée		
92.39.21↔	Autre radiothérapie de haut voltage, radiochirurgie stéréotaxique, fractionnée: cérébrale, Intensity Modulated Arc Therapy (IMAT).		

procédure B20-4

01.32.00↔	Lobotomie et tractotomie, SAP	02.02↔	Élévation de fragments osseux résultant de fracture du crâne
01.32.10↔	Lobotomie et tractotomie, cingulotomie	02.04.00↔	Grefte d'os crânien, SAP
01.32.11↔	Lobotomie et tractotomie, transection sous-piale	02.04.10↔	Grefte d'os crânien, voûte du crâne
01.32.12↔	Lobotomie et tractotomie, lobotomie multiples	02.04.99↔	Grefte d'os crânien, autre
01.32.20↔	Lobotomie et tractotomie, interruption stéréotaxique de systèmes de communication nerveuse	02.05.00↔	Insertion de plaques aux niveaux des os crâniens, SAP
01.32.99↔	Lobotomie et tractotomie, autre	02.05.10↔	Insertion de plaque (implant CAD) au niveau des os de la boîte crânienne sans participation des os de la face, défaut simple
01.51.00↔	Excision de tissu ou de lésion méningée cérébrale, SAP	02.05.11↔	Insertion de plaque (implant CAD) au niveau des os de la boîte crânienne sans participation des os de la face, défaut important ou complexe
01.51.10↔	Excision de tissu tumoral des méninges cérébrales avec préparation de tissus adjacents infiltrés	02.05.20↔	Insertion de plaque (implant CAD) au niveau des os de la boîte crânienne sans participation orbitaire, temporale ou frontale (jusqu'à 2 régions)
01.51.99↔	Excision de tissu ou de lésion méningée cérébrale, autre	02.05.30↔	Insertion de plaque (implant CAD) au niveau des os de la boîte crânienne avec participation de plusieurs régions de la face (3 régions et plus)
01.52.00↔	Hémisphérectomie, SAP	02.05.99↔	Insertion de plaques aux niveaux des os crâniens, autre
01.52.10↔	Hémisphérectomie, tissu intracérébral de tumeur cérébrale primaire	02.06.00↔	Autre ostéoplastie crânienne, SAP
01.52.11↔	Hémisphérectomie, tissu intracérébral de tumeur cérébrale d'origine non cérébrale	02.06.10↔	Cranioplastie fronto-orbitaire pour transposition
01.52.99↔	Hémisphérectomie, autre	02.06.20↔	Réparation de la boîte crânienne sans participation des os de la face, par implant simple (ciment osseux)
01.53.00↔	Lobectomie du cerveau, SAP	02.06.30↔	Réparation de la boîte crânienne et des os faciaux, ou des os faciaux seuls, par implant simple (ciment osseux) ou greffe
01.53.10↔	Lobectomie du cerveau, tissu intracérébral de tumeur cérébrale primaire	02.06.99↔	Autre ostéoplastie crânienne (cranioplastie), autre
01.53.11↔	Lobectomie du cerveau, tissu intracérébral de tumeur cérébrale d'origine non cérébrale	02.07↔	Enlèvement de plaque crânienne
01.53.99↔	Lobectomie du cerveau, autre	02.11↔	Suture simple de la dure-mère cérébrale
01.59.00↔	Autre excision ou destruction de tissus ou de lésion du cerveau, SAP	02.12.00↔	Autre réparation de méninges cérébrales, SAP
01.59.10↔	Autre excision de tissu intracérébral de tumeur cérébrale primaire	02.12.10↔	Autre réparation de méninges cérébrales sans cranioplastie
01.59.11↔	Autre excision de tissu intracérébral de tumeur cérébrale d'origine non cérébrale	02.12.20↔	Autre réparation de méninges cérébrales avec cranioplastie
01.59.12↔	Autre excision de tissus ou de lésion du cerveau, débridement de contusion cérébrale	02.12.21↔	Autre duroplastie avec cranioplastie de la convexité
01.59.19↔	Autre excision de tissus ou de lésion du cerveau, autre	02.12.22↔	Autre duroplastie avec cranioplastie de la charnière crânio-cervicale
01.59.20↔	Autre destruction de tissu intracérébral de tumeur cérébrale primaire	02.12.99↔	Autre réparation de méninges cérébrales, autre
01.59.21↔	Autre destruction de tissu intracérébral de tumeur cérébrale d'origine non cérébrale	02.13↔	Ligature de vaisseaux méningés
01.59.29↔	Autre destruction de tissus ou de lésion du cerveau, autre	02.14↔	Excision du plexus choroïde
01.59.99↔	Autre excision ou destruction de lésion ou de tissus du cerveau, autre	02.92↔	Réparation du cerveau
01.6x.00↔	Excision et destruction de lésion crânienne, SAP	02.93.00↔	Implantation ou remplacement d'électrode(s) de neurostimulateur intracrânien, SAP
01.6x.10↔	Excision et destruction de tissu tumoral de la base du crâne	02.93.10↔	Implantation ou remplacement de micro-électrode(s) temporaire (s) de dérivation et de stimulation monoculaire
01.6x.11↔	Excision et destruction de tissu tumoral de la calotte crânienne	02.93.11↔	Implantation ou remplacement de micro-électrode(s) temporaire (s) de dérivation et de stimulation multiloculaire
01.6x.20↔	Excision et destruction d'autre tissu pathologique de la base du crâne	02.93.20↔	Implantation ou remplacement de micro-électrode(s) permanente(s) de dérivation et de stimulation monoculaire
01.6x.21↔	Excision et destruction d'autre tissu pathologique de la calotte crânienne	02.93.21↔	Implantation ou remplacement de micro-électrode(s) permanente(s) de dérivation et de stimulation multiloculaire
01.6x.22↔	Excision et destruction d'autre tissu pathologique de la base et de la calotte crâniennes (avec méninges)	02.93.99↔	Implantation ou remplacement d'électrode(s) de neurostimulateur intracrânien, autre
01.6x.99↔	Excision et destruction de lésion crânienne, autre	02.96↔	Insertion d'électrodes sphénoïdales
02.01↔	Ouverture de suture crânienne		

02.99.00↔	Autre opération du crâne, du cerveau et des méninges cérébrales, SAP	07.63↔	Excision partielle de l'hypophyse, approche non précisée
02.99.10↔	Interventions stéréotaxiques au niveau du liquide céphalo-rachidien	07.64↔	Excision totale de l'hypophyse, voie sousfrontale
02.99.11↔	Implantation et explantation stéréotaxique de matériel radioactif en tant qu'intervention indépendante	07.65↔	Excision totale de l'hypophyse, voie transsphénoïdale
02.99.12↔	Implantation stéréotaxique de tissus dans le crâne, le cerveau et les méninges cérébrales	07.68↔	Excision totale de l'hypophyse, autre voie précisée
02.99.13↔	Instillation stéréotaxique de médicaments en tant qu'intervention indépendante	07.69↔	Excision totale de l'hypophyse, approche non précisée
02.99.14↔	Implantation, révision ou remplacement stéréotaxique de cathéter(s) intracérébral(aux) pour perfusion intraventriculaire	07.71↔	Exploration de la fosse hypophysaire
02.99.20↔	Conversion d'une dérivation (drainage) de liquide céphalo-rachidien en une dérivation multiple	07.72↔	Incision de l'hypophyse
02.99.29↔	Autre révision et enlèvement de dérivation de liquide céphalo-rachidien	07.79↔	Autre opération de l'hypophyse
02.99.30↔	Implantation ou remplacement de capteur de mesure intracrânien	38.31↔	Résection de vaisseaux intracrâniens, avec anastomose
02.99.31↔	Révision (sans remplacement) de capteur de mesure intracrânien	38.41↔	Résection de vaisseaux intracrâniens, avec remplacement
02.99.40↔	Implantation ou remplacement de neuroprothèse	38.61↔	Autre excision de vaisseaux intracrâniens
02.99.41↔	Révision (sans remplacement) de neuroprothèse	38.81↔	Autre occlusion chirurgicale de vaisseaux intracrâniens
02.99.50↔	Implantation et enlèvement de système de cathéter à ballonnet pour brachythérapie intracérébrale	39.28↔	Pontage ou shunt vasculaire extra-intracrânien
02.99.70↔	Révision (sans remplacement) d'électrode(s) de neurostimulateur intracrânien, SAP	39.51.00↔	Clippage d'anévrisme, SAP
02.99.71↔	Révision (sans remplacement) d'électrode(s) de neurostimulateur intracrânien, stéréotaxique, système permanent à une électrode pour stimulation permanente	39.51.11↔	Clippage d'anévrisme intracrânien
02.99.72↔	Révision (sans remplacement) d'électrode(s) de neurostimulateur intracrânien, stéréotaxique, système permanent à plusieurs électrodes pour stimulation permanente	39.51.99↔	Clippage d'anévrisme, autre
02.99.79↔	Révision (sans remplacement) d'électrode(s) de neurostimulateur intracrânien, autre	86.94.00↔	Insertion ou remplacement de générateur d'impulsions de neurostimulateur, système à une électrode, non spécifié comme étant rechargeable, SAP
02.99.90↔	Autre opération stéréotaxique du crâne, du cerveau et des méninges cérébrales	86.94.10↔	Insertion de générateur d'impulsions de neurostimulateur intracrânien, système à une électrode, non rechargeable
02.99.99↔	Autre opération du crâne, du cerveau et des méninges cérébrales, autre	86.94.11↔	Insertion de générateur d'impulsions de neurostimulateur épidual, système à une électrode, non rechargeable
04.01.00↔	Excision de neurinome du nerf auditif, SAP	86.94.12↔	Insertion de générateur d'impulsions de neurostimulateur périphérique, système à une électrode, non rechargeable
04.01.10↔	Excision de neurinome du nerf auditif par craniotomie	86.94.20↔	Remplacement de générateur d'impulsions de neurostimulateur intracrânien, système à une électrode, non rechargeable
04.01.11↔	Excision de neurinome du nerf auditif, par voie translabyrinthique	86.94.21↔	Remplacement de générateur d'impulsions de neurostimulateur épidual, système à une électrode, non rechargeable
04.01.99↔	Excision de neurinome du nerf auditif, autre	86.94.22↔	Remplacement de générateur d'impulsions de neurostimulateur périphérique, système à une électrode, non rechargeable
07.13.00↔	Biopsie de la glande hypophyse, par voie transfrontale, SAP	86.94.99↔	Insertion ou remplacement de générateur d'impulsions de neurostimulateur, système à une électrode, non spécifié comme étant rechargeable, autre
07.13.10↔	Biopsie fermée [percutanée] [à l'aiguille] de la glande hypophyse, par voie transfrontale	86.95.00↔	Insertion ou remplacement de générateur d'impulsions de neurostimulateur, système à plusieurs électrodes, non spécifié comme étant rechargeable, SAP
07.13.11↔	Biopsie ouverte de la glande hypophyse, par voie transfrontale	86.95.10↔	Insertion de générateur d'impulsions de neurostimulateur intracrânien, système à plusieurs électrodes, non rechargeable
07.13.12↔	Biopsie stéréotaxique de la glande hypophyse, par voie transfrontale	86.95.11↔	Insertion de générateur d'impulsions de neurostimulateur épidual, système à plusieurs électrodes, non rechargeable
07.13.99↔	Biopsie de la glande hypophyse par voie transfrontale, autre	86.95.12↔	Insertion de générateur d'impulsions de neurostimulateur périphérique, système à plusieurs électrodes, non rechargeable
07.14.00↔	Biopsie de la glande hypophyse par voie transsphénoïdale, SAP	86.95.20↔	Remplacement de générateur d'impulsions de neurostimulateur intracrânien, système à plusieurs électrodes, non rechargeable
07.14.10↔	Biopsie fermée [percutanée] [à l'aiguille] de la glande hypophyse par voie transsphénoïdale	86.95.21↔	Remplacement de générateur d'impulsions de neurostimulateur épidual, système à plusieurs électrodes, non rechargeable
07.14.11↔	Biopsie ouverte de la glande hypophyse, par voie transsphénoïdale	86.95.22↔	Remplacement de générateur d'impulsions de neurostimulateur périphérique, système à plusieurs électrodes, non rechargeable
07.14.12↔	Biopsie stéréotaxique de la glande hypophyse, par voie transsphénoïdale	86.95.99↔	Insertion ou remplacement de générateur d'impulsions de neurostimulateur, système à plusieurs électrodes, non spécifié comme étant rechargeable, autre
07.14.99↔	Biopsie de la glande hypophyse par voie transsphénoïdale, autre	86.96.00↔	Insertion ou remplacement d'autre générateur d'impulsions de neurostimulateur, SAP
07.15↔	Biopsie de glande hypophyse, par voie non précisée	86.96.10↔	Insertion de générateur d'impulsions pour stimulation de racine antérieure
07.17.00↔	Biopsie de la glande pinéale, SAP	86.96.11↔	Insertion de générateur d'impulsions pour stimulation du nerf vague
07.17.10↔	Biopsie fermée [percutanée] [à l'aiguille] de la glande pinéale	86.96.20↔	Remplacement de générateur d'impulsions pour stimulation de racine antérieure
07.17.11↔	Biopsie ouverte de la glande pinéale	86.96.21↔	Remplacement de générateur d'impulsions pour stimulation du nerf vague
07.17.12↔	Biopsie stéréotaxique de la glande pinéale	86.96.99↔	Insertion ou remplacement d'autre générateur d'impulsions de neurostimulateur, autre
07.17.99↔	Biopsie de la glande pinéale, autre	86.97↔	Insertion ou remplacement de générateur d'impulsions de neurostimulateur, système à une électrode, rechargeable
07.51↔	Exploration du champ épiphysaire	86.98.00↔	Insertion ou remplacement de générateur d'impulsions de neurostimulateur, système à plusieurs électrodes, rechargeable, SAP
07.52↔	Incision de l'épiphysaire	86.98.10↔	Insertion de générateur d'impulsions de neurostimulateur intracrânien, système à plusieurs électrodes, rechargeable
07.53↔	Excision partielle de l'épiphysaire		
07.54↔	Excision totale de l'épiphysaire		
07.59↔	Autres opérations de l'épiphysaire		
07.61↔	Excision partielle de l'hypophyse par voie sousfrontale		
07.62↔	Excision partielle de l'hypophyse, voie transsphénoïdale		

86.98.11↔	Insertion de générateur d'impulsions de neurostimulateur épidual, système à plusieurs électrodes, rechargeable	92.39.21↔	Autre radiothérapie de haut voltage, radiochirurgie stéréotaxique, fractionnée: cérébrale, Intensity Modulated Arc Therapy (IMAT).
86.98.12↔	Insertion de générateur d'impulsions de neurostimulateur périphérique, système à plusieurs électrodes, rechargeable	92.39.22↔	Autre radiothérapie de haut voltage, radiochirurgie stéréotaxique, fractionnée: cérébrale, guidée par l'image
86.98.20↔	Remplacement de générateur d'impulsions de neurostimulateur intracrânien, système à plusieurs électrodes, rechargeable	92.39.29↔	Autre radiothérapie de haut voltage, radiochirurgie stéréotaxique, fractionnée, extracérébrale, autre
86.98.21↔	Remplacement de générateur d'impulsions de neurostimulateur épidual, système à plusieurs électrodes, rechargeable	92.39.30↔	Autre radiothérapie de haut voltage, radiochirurgie stéréotaxique, fractionnée: extracérébrale, radiothérapie avec modulation d'intensité
86.98.22↔	Remplacement de générateur d'impulsions de neurostimulateur périphérique, système à plusieurs électrodes, rechargeable	92.39.31↔	Autre radiothérapie de haut voltage, radiochirurgie stéréotaxique, fractionnée: extracérébrale, Intensity Modulated Arc Therapy (IMAT).
86.98.99↔	Insertion ou remplacement de générateur d'impulsions de neurostimulateur, système à plusieurs électrodes, autre	92.39.32↔	Autre radiothérapie de haut voltage, radiochirurgie stéréotaxique, fractionnée: extracérébrale, guidée par l'image
92.39.00↔	Autre radiochirurgie stéréotaxique, SAP	92.39.39↔	Autre radiothérapie de haut voltage, radiochirurgie stéréotaxique, fractionnée, extracérébrale, autre
92.39.01↔	Autre radiothérapie de haut voltage, radiochirurgie stéréotaxique, fractionnée, cérébrale, SAP		
92.39.11↔	Autre radiothérapie de haut voltage, radiochirurgie stéréotaxique, fractionnée, extracérébrale, SAP		
92.39.20↔	Autre radiothérapie de haut voltage, radiochirurgie stéréotaxique, fractionnée: cérébrale, radiothérapie à intensité modulée		

procédure B20-5

00.65.00↔	Insertion percutanée d'autre(s) stent(s) vasculaire(s) intracrânien(s), SAP	77.99.99↔	Ostectomie totale, autre site spécifié, sauf os de la face, autre
00.65.11↔	Insertion transluminale percutanée de micro-stents vasculaires intracrâniens	81.63.00↔	Arthrodèse ou reprise d'arthrodèse de 4 - 8 vertèbres, SAP
00.65.99↔	Insertion percutanée d'autre(s) stent(s) vasculaire(s) intracrânien(s), autre	81.63.10↔	Arthrodèse postérieure de 4 - 6 vertèbres
39.77.00↔	Intervention endovasculaire transluminale percutanée sur vaisseau(x) intracrânien(s), SAP	81.63.11↔	Arthrodèse intracorporeale antérieure et postérieure combinée de 4 - 6 vertèbres
39.77.10↔	Angioplastie percutanée à ballonnet de vaisseau(x) intracrânien(s)	81.63.12↔	Arthrodèse intracorporeale antérieure de 4 - 6 vertèbres
39.77.20↔	Bladeangioplastie percutanée de vaisseau(x) intracrânien(s)	81.63.13↔	Arthrodèse postérieure dynamique de 4 - 6 vertèbres
39.77.30↔	Angioplastie percutanée au laser de vaisseau(x) intracrânien(s)	81.63.20↔	Arthrodèse postérieure de 7 - 8 vertèbres
39.77.40↔	Athérectomie percutanée de vaisseau(x) intracrânien(s)	81.63.21↔	Arthrodèse intracorporeale antérieure et postérieure combinée de 7 - 8 vertèbres
39.77.60↔	Thrombectomie percutanée de vaisseau(x) intracrânien(s), SAP	81.63.22↔	Arthrodèse intracorporeale antérieure de 7 - 8 vertèbres
39.77.61↔	Thrombectomie percutanée à lame rotative de vaisseau(x) intracrânien(s)	81.63.23↔	Arthrodèse postérieure dynamique de 7 - 8 vertèbres
39.77.62↔	Thrombectomie percutanée de vaisseau(x) intracrânien(s) assistée par stent	81.63.99↔	Arthrodèse ou reprise d'arthrodèse de 4 - 8 vertèbres, autre
39.77.69↔	Thrombectomie percutanée de vaisseau(x) intracrânien(s), autre	81.64.00↔	Arthrodèse ou reprise d'arthrodèse de 9 vertèbres ou plus, SAP
39.77.99↔	Intervention endovasculaire transluminale percutanée sur vaisseau(x) intracrânien(s), autre	81.64.10↔	Arthrodèse postérieure de 9 vertèbres ou plus
77.99.00↔	Ostectomie totale, autre site spécifié, sauf os de la face, SAP	81.64.11↔	Arthrodèse intracorporeale antérieure et postérieure combinée de 9 vertèbres ou plus
77.99.10↔	Ostectomie totale, phalanges de la main	81.64.99↔	Arthrodèse ou reprise d'arthrodèse de 9 vertèbres ou plus, autre
77.99.20↔	Ostectomie totale, corps vertébral	81.66.00↔	Kyphoplastie, SAP
77.99.30↔	Ostectomie totale, os du bassin	81.66.10↔	Kyphoplastie, 1 corps vertébral
77.99.40↔	Ostectomie totale, phalanges du pied	81.66.11↔	Kyphoplastie, 2 corps vertébraux
		81.66.12↔	Kyphoplastie, 3 corps vertébraux
		81.66.13↔	Kyphoplastie, 4 corps vertébraux et plus
		81.66.99↔	Kyphoplastie, autre
		XX.CH†↔	Kein spezifischer Kode im CHOP

procédure B20-6

00.94.31†↔	Monitoring neurophysiologique peropératoire, plus de 4 heures à 8 heures	00.94.39†↔	Monitoring neurophysiologique peropératoire, plus d'heures
00.94.32†↔	Monitoring neurophysiologique peropératoire, plus de 8 heures à 12 heures		

ADRG B21**Implantation d'un neurostimulateur**

Procédure dans le tableau B21-2

DRG B21A**Implantation d'un neurostimulateur pour stimulation cérébrale, système à plusieurs électrodes**

(Diagnostic dans le tableau B21-1 ou procédure dans le tableau B21-3) et procédure dans le tableau B21-4

DRG B21B**Implantation d'un neurostimulateur pour stimulation cérébrale, système à une seule électrode**

Diagnostic dans le tableau B21-1 ou procédure dans le tableau B21-3

DRG B21C**Implantation d'un neurostimulateur, sauf pour stimulation cérébrale****diagnostic B21-1**

G20.00	Maladie de Parkinson sans handicap ou avec un handicap léger: Sans fluctuation de l'effet	G23.8	Autres maladies dégénératives précisées des noyaux gris centraux
G20.01	Maladie de Parkinson sans handicap ou avec un handicap léger: Avec fluctuation de l'effet	G23.9	Maladie dégénérative des noyaux gris centraux, sans précision
G20.10	Maladie de Parkinson sans un handicap modéré à lourd: Sans fluctuation de l'effet	G24.0	Dystonie médicamenteuse
G20.11	Maladie de Parkinson sans un handicap modéré à lourd: Avec fluctuation de l'effet	G24.1	Dystonie idiopathique familiale
G20.20	Maladie de Parkinson sans un très lourd handicap: Sans fluctuation de l'effet	G24.2	Dystonie idiopathique non familiale
G20.21	Maladie de Parkinson sans un très lourd handicap: Avec fluctuation de l'effet	G24.3	Torticolis spasmodique
G20.90	Maladie de Parkinson, non précisé: Sans fluctuation de l'effet	G24.4	Dystonie bucco-faciale idiopathique
G20.91	Maladie de Parkinson, non précisé: Avec fluctuation de l'effet	G24.8	Autres dystonies
G21.0	Syndrome malin des neuroleptiques	G24.9	Dystonie, sans précision
G21.1	Autres syndromes secondaires parkinsoniens dus à des médicaments	G25.0	Tremblement essentiel
G21.2	Syndrome parkinsonien secondaire dû à d'autres agents externes	G25.1	Tremblement dû à des médicaments
G21.3	Syndrome parkinsonien postencéphalitique	G25.2	Autres formes précisées de tremblement
G21.4	Maladie de Parkinson vasculaire	G25.3	Myoclonie
G21.8	Autres syndromes parkinsoniens secondaires	G25.4	Chorée médicamenteuse
G21.9	Syndrome parkinsonien secondaire, sans précision	G25.5	Autres chorées
G22	Syndrome parkinsonien au cours de maladies classées ailleurs	G25.6	Tics médicamenteux et autres tics d'origine organique
G23.0	Maladie de Hallervorden-Spatz	G25.80	Mouvements périodiques des jambes au cours du sommeil (Periodic Limb Movements in Sleep [PLMS])
G23.1	Ophthalmoplégie supranucléaire progressive [maladie de Steele-Richardson-Olszewski]	G25.81	Syndrome de(s) jambes sans repos [Restless Legs Syndrome]
G23.2	Dégénérescence striato-nigrique [nigrostriée]	G25.88	Autres syndromes précisés extrapyramidaux et troubles de la motricité
		G25.9	Syndrome extrapyramidal et trouble de la motricité, sans précision
		G26	Syndromes extrapyramidaux et troubles de la motricité au cours d'affections classées ailleurs

procédure B21-2

86.94.00↔	Insertion ou remplacement de générateur d'impulsions de neurostimulateur, système à une électrode, non spécifié comme étant rechargeable, SAP	86.95.22↔	Remplacement de générateur d'impulsions de neurostimulateur périphérique, système à plusieurs électrodes, non rechargeable
86.94.10↔	Insertion de générateur d'impulsions de neurostimulateur intracrânien, système à une électrode, non rechargeable	86.95.99↔	Insertion ou remplacement de générateur d'impulsions de neurostimulateur, système à plusieurs électrodes, non spécifié comme étant rechargeable, autre
86.94.11↔	Insertion de générateur d'impulsions de neurostimulateur épidual, système à une électrode, non rechargeable	86.96.00↔	Insertion ou remplacement d'autre générateur d'impulsions de neurostimulateur, SAP
86.94.12↔	Insertion de générateur d'impulsions de neurostimulateur périphérique, système à une électrode, non rechargeable	86.96.10↔	Insertion de générateur d'impulsions pour stimulation de racine antérieure
86.94.20↔	Remplacement de générateur d'impulsions de neurostimulateur intracrânien, système à une électrode, non rechargeable	86.96.11↔	Insertion de générateur d'impulsions pour stimulation du nerf vague
86.94.21↔	Remplacement de générateur d'impulsions de neurostimulateur épidual, système à une électrode, non rechargeable	86.96.20↔	Remplacement de générateur d'impulsions pour stimulation de racine antérieure
86.94.22↔	Remplacement de générateur d'impulsions de neurostimulateur périphérique, système à une électrode, non rechargeable	86.96.21↔	Remplacement de générateur d'impulsions pour stimulation du nerf vague
86.94.99↔	Insertion ou remplacement de générateur d'impulsions de neurostimulateur, système à une électrode, non spécifié comme étant rechargeable, autre	86.96.99↔	Insertion ou remplacement d'autre générateur d'impulsions de neurostimulateur, autre
86.95.00↔	Insertion ou remplacement de générateur d'impulsions de neurostimulateur, système à plusieurs électrodes, non spécifié comme étant rechargeable, SAP	86.97↔	Insertion ou remplacement de générateur d'impulsions de neurostimulateur, système à une électrode, rechargeable
86.95.10↔	Insertion de générateur d'impulsions de neurostimulateur intracrânien, système à plusieurs électrodes, non rechargeable	86.98.00↔	Insertion ou remplacement de générateur d'impulsions de neurostimulateur, système à plusieurs électrodes, rechargeable, SAP
86.95.11↔	Insertion de générateur d'impulsions de neurostimulateur épidual, système à plusieurs électrodes, non rechargeable	86.98.10↔	Insertion de générateur d'impulsions de neurostimulateur intracrânien, système à plusieurs électrodes, rechargeable
86.95.12↔	Insertion de générateur d'impulsions de neurostimulateur périphérique, système à plusieurs électrodes, non rechargeable	86.98.11↔	Insertion de générateur d'impulsions de neurostimulateur épidual, système à plusieurs électrodes, rechargeable
86.95.20↔	Remplacement de générateur d'impulsions de neurostimulateur intracrânien, système à plusieurs électrodes, non rechargeable	86.98.12↔	Insertion de générateur d'impulsions de neurostimulateur périphérique, système à plusieurs électrodes, rechargeable
86.95.21↔	Remplacement de générateur d'impulsions de neurostimulateur épidual, système à plusieurs électrodes, non rechargeable	86.98.20↔	Remplacement de générateur d'impulsions de neurostimulateur intracrânien, système à plusieurs électrodes, rechargeable

- | | | | |
|-----------|--|-----------|---|
| 86.98.21↔ | Remplacement de générateur d'impulsions de neurostimulateur épidual, système à plusieurs électrodes, rechargeable | 86.98.99↔ | Insertion ou remplacement de générateur d'impulsions de neurostimulateur, système à plusieurs électrodes, autre |
| 86.98.22↔ | Remplacement de générateur d'impulsions de neurostimulateur périphérique, système à plusieurs électrodes, rechargeable | | |

procédure B21-3

- | | | | |
|-----------|---|-----------|---|
| 02.93.00↔ | Implantation ou remplacement d'électrode(s) de neurostimulateur intracrânien, SAP | 02.93.20↔ | Implantation ou remplacement de micro-électrode(s) permanente(s) de dérivation et de stimulation monoculaire |
| 02.93.10↔ | Implantation ou remplacement de micro-électrode(s) temporaire(s) de dérivation et de stimulation monoculaire | 02.93.21↔ | Implantation ou remplacement de micro-électrode(s) permanente(s) de dérivation et de stimulation multiloculaire |
| 02.93.11↔ | Implantation ou remplacement de micro-électrode(s) temporaire(s) de dérivation et de stimulation multiloculaire | 02.93.99↔ | Implantation ou remplacement d'électrode(s) de neurostimulateur intracrânien, autre |

procédure B21-4

- | | | | |
|-----------|--|-----------|---|
| 86.95.00↔ | Insertion ou remplacement de générateur d'impulsions de neurostimulateur, système à plusieurs électrodes, non spécifié comme étant rechargeable, SAP | 86.98.00↔ | Insertion ou remplacement de générateur d'impulsions de neurostimulateur, système à plusieurs électrodes, rechargeable, SAP |
| 86.95.10↔ | Insertion de générateur d'impulsions de neurostimulateur intracrânien, système à plusieurs électrodes, non rechargeable | 86.98.10↔ | Insertion de générateur d'impulsions de neurostimulateur intracrânien, système à plusieurs électrodes, rechargeable |
| 86.95.11↔ | Insertion de générateur d'impulsions de neurostimulateur épidual, système à plusieurs électrodes, non rechargeable | 86.98.11↔ | Insertion de générateur d'impulsions de neurostimulateur épidual, système à plusieurs électrodes, rechargeable |
| 86.95.12↔ | Insertion de générateur d'impulsions de neurostimulateur périphérique, système à plusieurs électrodes, non rechargeable | 86.98.12↔ | Insertion de générateur d'impulsions de neurostimulateur périphérique, système à plusieurs électrodes, rechargeable |
| 86.95.20↔ | Remplacement de générateur d'impulsions de neurostimulateur intracrânien, système à plusieurs électrodes, non rechargeable | 86.98.20↔ | Remplacement de générateur d'impulsions de neurostimulateur intracrânien, système à plusieurs électrodes, rechargeable |
| 86.95.21↔ | Remplacement de générateur d'impulsions de neurostimulateur épidual, système à plusieurs électrodes, non rechargeable | 86.98.21↔ | Remplacement de générateur d'impulsions de neurostimulateur épidual, système à plusieurs électrodes, rechargeable |
| 86.95.22↔ | Remplacement de générateur d'impulsions de neurostimulateur périphérique, système à plusieurs électrodes, non rechargeable | 86.98.22↔ | Remplacement de générateur d'impulsions de neurostimulateur périphérique, système à plusieurs électrodes, rechargeable |
| 86.95.99↔ | Insertion ou remplacement de générateur d'impulsions de neurostimulateur, système à plusieurs électrodes, non spécifié comme étant rechargeable, autre | 86.98.99↔ | Insertion ou remplacement de générateur d'impulsions de neurostimulateur, système à plusieurs électrodes, autre |



ADRG B22 Implantation d'une pompe à médicaments

Procédure dans le tableau B22-1

DRG B22Z Implantation d'une pompe à médicaments

procédure B22-1

- | | | | |
|-----------|--|-----------|--|
| 86.06.10↔ | Implantation d'une pompe de perfusion totalement implantable pour perfusion intraventriculaire avec profil journalier variable programmable | 86.08.10↔ | Remplacement d'une pompe de perfusion totalement implantable pour perfusion intraventriculaire avec profil journalier variable programmable |
| 86.06.11↔ | Implantation d'une pompe de perfusion totalement implantable pour perfusion intraventriculaire à débit constant (mue par pression de gaz) | 86.08.11↔ | Remplacement d'une pompe de perfusion totalement implantable pour perfusion intraventriculaire à débit constant (mue par pression de gaz) |
| 86.06.20↔ | Implantation d'une pompe de perfusion totalement implantable pour perfusion intrathécale et épurale avec profil journalier variable programmable | 86.08.20↔ | Remplacement d'une pompe de perfusion totalement implantable pour perfusion intrathécale et épurale avec profil journalier variable programmable |
| 86.06.21↔ | Implantation d'une pompe de perfusion totalement implantable pour perfusion intrathécale et épurale à débit constant (mue par pression de gaz) | 86.08.21↔ | Remplacement d'une pompe de perfusion totalement implantable pour perfusion intrathécale et épurale à débit constant (mue par pression de gaz) |

ADRG B36 Traitement complexe de soins intensifs > 1104 points ou > 552 points avec procédure opératoire particulière pour maladies et troubles du système nerveux

(Traitement complexe de soins intensifs > 552 points et Procédures opératoires particulières ou Traitement complexe de soins intensifs > 1104 points) et aucun(e) procédure dans tableau B36-1

DRG B36A Traitement complexe de soins intensifs > 1656 points ou > 1104 points avec procédure opératoire particulière pour maladies et troubles du système nerveux

Traitement complexe de soins intensifs > 1104 points et Procédures opératoires particulières ou procédure dans le tableau B36-2

DRG B36B**Traitement complexe de soins intensifs > 1104 points ou < 1657 points sans procédure opératoire particulière ou > 552 points et < 1105 points avec procédure opératoire particulière pour maladies et troubles du système nerveux****procédure B36-1**

93.89.11†↔	Rééducation neurologique et neurochirurgicale précoce, 14 jours (minimum) à 20 jours (maximum) de traitement	93.89.14†↔	Rééducation neurologique et neurochirurgicale précoce, 42 jours (minimum) à 55 jours (maximum) de traitement
93.89.12†↔	Rééducation neurologique et neurochirurgicale précoce, 21 jours (minimum) à 27 jours (maximum) de traitement	93.89.15†↔	Rééducation neurologique et neurochirurgicale précoce, 56 jours (minimum) de traitement
93.89.13†↔	Rééducation neurologique et neurochirurgicale précoce, 28 jours (minimum) à 41 jours (maximum) de traitement		

procédure B36-2

89.13.29†↔	Traitement complexe de médecine intensive, 1657 à 1932 points de dépense	89.13.37†↔	Traitement complexe de médecine intensive, 5521 à 7360 points de dépense
89.13.30†↔	Traitement complexe de médecine intensive, 1933 à 2208 points de dépense	89.13.38†↔	Traitement complexe de médecine intensive, 7361 à 9200 points de dépense
89.13.31†↔	Traitement complexe de médecine intensive, 2209 à 2484 points de dépense	89.13.39†↔	Traitement complexe de médecine intensive, 9201 à 11040 points de dépense
89.13.32†↔	Traitement complexe de médecine intensive, 2485 à 2760 points de dépense	89.13.40†↔	Traitement complexe de médecine intensive, 11041 à 13800 points de dépense
89.13.33†↔	Traitement complexe de médecine intensive, 2761 à 3220 points de dépense	89.13.41†↔	Traitement complexe de médecine intensive, 13801 à 16560 points de dépense
89.13.34†↔	Traitement complexe de médecine intensive, 3221 à 3680 points de dépense	89.13.42†↔	Traitement complexe de médecine intensive, 16561 à 19320 points de dépense
89.13.35†↔	Traitement complexe de médecine intensive, 3681 à 4600 points de dépense	89.13.43†↔	Traitement complexe de médecine intensive, 19321 points de dépense et plus
89.13.36†↔	Traitement complexe de médecine intensive, 4601 à 5520 points de dépense		

ADRG B39**Traitement neurologique complexe de l'accident vasculaire cérébral aigu avec procédure particulière**

Au moins un(e) procédure dans le tableau B39-2 et (Procédures opératoires particulières ou procédure dans le tableau B39-3) et diagnostic principal dans le tableau B39-1

DRG B39A**Traitement neurologique complexe d'accident vasculaire cérébral aigu avec procédure particulière, plus de 72 heures avec intervention complexe ou avec procédures de complication**

Procédure dans le tableau B39-4 et (au moins un(e) procédure dans le tableau B39-5 et (PCCL > 3 ou Durée de la ventilation artificielle > 95 heures ou au moins un(e) procédure dans le tableau B39-6) ou procédure dans le tableau B39-7 ou (au moins un(e) procédure dans le tableau B39-8 ou au moins un(e) procédure dans le tableau B39-9 et PCCL > 3) et Durée de la ventilation artificielle > 95 heures) et (procédure dans le tableau B39-10 ou PCCL > 3 ou Durée de la ventilation artificielle > 95 heures) ou Procédures de complications

DRG B39B**Traitement neurologique complexe d'accident vasculaire cérébral aigu avec procédure particulière, jusqu'à 72 heures avec intervention complexe, ou plus de 72 heures, sans intervention complexe, sans procédures de complication**

Procédure dans le tableau B39-11 et (au moins un(e) procédure dans le tableau B39-5 et (PCCL > 3 ou Durée de la ventilation artificielle > 95 heures ou au moins un(e) procédure dans le tableau B39-6) ou procédure dans le tableau B39-7 ou (au moins un(e) procédure dans le tableau B39-8 ou au moins un(e) procédure dans le tableau B39-9 et PCCL > 3) et Durée de la ventilation artificielle > 95 heures) et (procédure dans le tableau B39-10 ou PCCL > 3 ou Durée de la ventilation artificielle > 95 heures) ou procédure dans le tableau B39-4

DRG B39C**Traitement neurologique complexe d'accident vasculaire cérébral aigu avec procédure particulière, jusqu'à 72 heures, sans intervention complexe, sans procédures de complication****diagnostic B39-1**

G45.02	Syndrome vertébro-basilaire: Régression totale en 1 à 24 heures	G45.09	Syndrome vertébro-basilaire: Évolution de la Régression non précisée
G45.03	Syndrome vertébro-basilaire: Régression totale en moins d'une heure	G45.12	Syndrome carotidien (hémisphérique): Régression totale en 1 à 24 heures

G45.13	Syndrome carotidien (hémisphérique): Régression totale en moins d'une heure	I61.2	Hémorragie intracérébrale hémisphérique, non précisée
G45.19	Syndrome carotidien (hémisphérique): Évolution de la Régression non précisée	I61.3	Hémorragie intracérébrale du tronc cérébral
G45.22	Accident ischémique transitoire de territoires artériels précérébraux multiples et bilatéraux: Régression totale en 1 à 24 heures	I61.4	Hémorragie intracérébrale cérébelleuse
G45.23	Accident ischémique transitoire de territoires artériels précérébraux multiples et bilatéraux: Régression totale en moins d'une heure	I61.5	Hémorragie intracérébrale intraventriculaire
G45.29	Accident ischémique transitoire de territoires artériels précérébraux multiples et bilatéraux: Évolution de la Régression non précisée	I61.6	Hémorragie intracérébrale, localisations multiples
G45.42	Amnésie globale transitoire: Régression totale en 1 à 24 heures	I61.8	Autres hémorragies intracérébrales
G45.43	Amnésie globale transitoire: Régression totale en moins d'une heure	I61.9	Hémorragie intracérébrale, sans précision
G45.49	Amnésie globale transitoire: Évolution de la Régression non précisée	I62.00	Hémorragie sous-durale (aiguë) (non traumatique): Aiguë
G45.82	Autres accidents ischémiques cérébraux transitoires et syndromes apparentés: Régression totale en 1 à 24 heures	I62.01	Hémorragie sous-durale (aiguë) (non traumatique): Subaiguë
G45.83	Autres accidents ischémiques cérébraux transitoires et syndromes apparentés: Régression totale en moins d'une heure	I62.02	Hémorragie sous-durale (aiguë) (non traumatique): Chronique
G45.89	Autres accidents ischémiques cérébraux transitoires et syndromes apparentés: Évolution de la Régression non précisée	I62.09	Hémorragie sous-durale (aiguë) (non traumatique): Non précisée
G45.92	Accident ischémique cérébral transitoire, sans précision: Régression totale en 1 à 24 heures	I62.1	Hémorragie extradurale non traumatique
G45.93	Accident ischémique cérébral transitoire, sans précision: Régression totale en moins d'une heure	I62.9	Hémorragie intracrânienne (non traumatique), sans précision
G45.99	Accident ischémique cérébral transitoire, sans précision: Évolution de la Régression non précisée	I63.0	Infarctus cérébral dû à une thrombose des artères précérébrales
G93.4	Encéphalopathie, sans précision	I63.1	Infarctus cérébral dû à une embolie des artères précérébrales
G96.8	Autres affections précisées du système nerveux central	I63.2	Infarctus cérébral dû à une occlusion ou sténose des artères précérébrales, de mécanisme non précisé
I60.0	Hémorragie sous-arachnoïdienne de la bifurcation et du siphon carotidien	I63.3	Infarctus cérébral dû à une thrombose des artères cérébrales
I60.1	Hémorragie sous-arachnoïdienne de l'artère cérébrale moyenne	I63.4	Infarctus cérébral dû à une embolie des artères cérébrales
I60.2	Hémorragie sous-arachnoïdienne de l'artère communicante antérieure	I63.5	Infarctus cérébral dû à une occlusion ou sténose des artères cérébrales, de mécanisme non précisé
I60.3	Hémorragie sous-arachnoïdienne de l'artère communicante postérieure	I63.6	Infarctus cérébral dû à une thrombose veineuse cérébrale, non pyogène
I60.4	Hémorragie sous-arachnoïdienne de l'artère basilaire	I63.8	Autres infarctus cérébraux
I60.5	Hémorragie sous-arachnoïdienne de l'artère vertébrale	I63.9	Infarctus cérébral, sans précision
I60.6	Hémorragie sous-arachnoïdienne d'autres artères intracrâniennes	I64	Accident vasculaire cérébral, non précisé comme étant hémorragique ou par infarctus
I60.7	Hémorragie sous-arachnoïdienne d'une artère intracrânienne, sans précision	I65.0	Occlusion et sténose de l'artère vertébrale
I60.8	Autres hémorragies sous-arachnoïdiennes	I65.1	Occlusion et sténose de l'artère basilaire
I60.9	Hémorragie sous-arachnoïdienne, sans précision	I65.2	Occlusion et sténose de l'artère carotide
I61.0	Hémorragie intracérébrale hémisphérique, sous-corticale	I65.3	Occlusion et sténose des artères précérébrales, multiples et bilatérales
I61.1	Hémorragie intracérébrale hémisphérique, corticale	I65.8	Occlusion et sténose d'une autre artère précérébrale
		I65.9	Occlusion et sténose d'une artère précérébrale, sans précision
		I66.0	Occlusion et sténose de l'artère cérébrale moyenne
		I66.1	Occlusion et sténose de l'artère cérébrale antérieure
		I66.2	Occlusion et sténose de l'artère cérébrale postérieure
		I66.3	Occlusion et sténose des artères cérébelleuses
		I66.4	Occlusion et sténose des artères cérébrales, multiples et bilatérales
		I66.8	Occlusion et sténose d'une autre artère cérébrale
		I66.9	Occlusion et sténose d'une artère cérébrale, sans précision
		I67.0	Dissection d'artères cérébrales
		I67.10	Anévrisme cérébral (acquis)
		I67.11	Fistule artérioveineuse cérébrale (acquise)

procédure B39-2

89.13.10†↔	Traitement neurologique complexe de l'AVC aigu dans un délai de 24 heures au minimum à 72 heures au maximum	89.13.11†↔	Traitement neurologique complexe de l'AVC aigu après plus de 72 heures
------------	---	------------	--

procédure B39-3

00.63↔	Insertion percutanée de stent(s) d'artère carotide	39.76.20↔	Angioplastie percutanée de vaisseau(x) (extracrânien(s)) précérébral(aux), système à lame rotative ou multilames
00.64↔	Insertion percutanée de stent(s) dans d'autres artères précérébrales (extracrâniennes)	39.76.30↔	Angioplastie percutanée au laser de vaisseau(x) (extracrânien(s)) précérébral(aux)
00.65.00↔	Insertion percutanée d'autre(s) stent(s) vasculaire(s) intracrânien(s), SAP	39.76.40↔	Athérectomie percutanée de vaisseau(x) (extracrânien(s)) précérébral(aux)
00.65.11↔	Insertion transluminale percutanée de micro-stents vasculaires intracrâniens	39.76.50↔	Thrombolyse percutanée sélective de vaisseaux extracrâniens de la tête et du cou
00.65.99↔	Insertion percutanée d'autre(s) stent(s) vasculaire(s) intracrânien(s), autre	39.76.60↔	Thrombectomie percutanée de vaisseau(x) (extracrânien(s)) précérébral(aux), SAP
38.81↔	Autre occlusion chirurgicale de vaisseaux intracrâniens	39.76.61↔	Thrombectomie percutanée à lame rotative de vaisseau(x) (extracrânien(s)) précérébral(aux)
39.76.00↔	Intervention endovasculaire transluminale percutanée sur vaisseau(x) (extracrânien(s)) précérébral(aux), SAP	39.76.62↔	Thrombectomie percutanée de vaisseau(x) extracrânien(s) assistée par stent
39.76.10↔	Angioplastie percutanée à ballonnet de vaisseau(x) (extracrânien(s)) précérébral(aux)		

39.76.69↔	Thrombectomie percutanée de vaisseau(x) (extracrâniens) précérébral(aux), autre	39.77.50↔	Thrombectomie percutanée sélective de vaisseau(x) intracrâniens
39.76.70↔	Extraction endovasculaire percutanée de corps étranger de vaisseaux extracrâniens de la tête et du cou	39.77.60↔	Thrombectomie percutanée de vaisseau(x) intracrâniens, SAP
39.76.99↔	Intervention endovasculaire transluminale percutanée sur vaisseau(x) (extracrâniens) précérébral(aux), autre	39.77.61↔	Thrombectomie percutanée à lame rotative de vaisseau(x) intracrâniens
39.77.00↔	Intervention endovasculaire transluminale percutanée sur vaisseau(x) intracrâniens, SAP	39.77.62↔	Thrombectomie percutanée de vaisseau(x) intracrâniens assistée par stent
39.77.10↔	Angioplastie percutanée à ballonnet de vaisseau(x) intracrâniens (s)	39.77.69↔	Thrombectomie percutanée de vaisseau(x) intracrâniens, autre
39.77.20↔	Bladeangioplastie percutanée de vaisseau(x) intracrâniens	39.77.70↔	Extraction endovasculaire percutanée de corps étranger de vaisseau(x) intracrâniens
39.77.30↔	Angioplastie percutanée au laser de vaisseau(x) intracrâniens	39.77.99↔	Intervention endovasculaire transluminale percutanée sur vaisseau(x) intracrâniens, autre
39.77.40↔	Athérectomie percutanée de vaisseau(x) intracrâniens		

procédure B39-4

89.13.11‡↔ Traitement neurologique complexe de l'AVC aigu après plus de 72 heures

procédure B39-5

00.65.00↔	Insertion percutanée d'autre(s) stent(s) vasculaire(s) intracrâniens, SAP	01.24.38↔	Abord par la base du crâne, voie transpyramidale
00.65.11↔	Insertion transluminale percutanée de micro-stents vasculaires intracrâniens	01.24.39↔	Abord par la base du crâne, autre
00.65.99↔	Insertion percutanée d'autre(s) stent(s) vasculaire(s) intracrâniens, autre	01.24.3a↔	Abord par la base du crâne, voie transcondyloire
01.12.00↔	Biopsie de méninges cérébrales à ciel ouvert, SAP	01.24.3b↔	Abord par la base du crâne, voie transorbitaire
01.12.10↔	Biopsie stéréotaxique de méninges cérébrales, à ciel ouvert	01.24.3c↔	Abord par la base du crâne, avec ostéotomie type Le Fort I
01.12.99↔	Biopsie de méninges cérébrales à ciel ouvert, autre	01.24.99↔	Autre craniotomie, autre
01.14.00↔	Biopsie du cerveau à ciel ouvert, SAP	01.25.00↔	Autre craniectomie, SAP
01.14.10↔	Biopsie stéréotaxique du cerveau à ciel ouvert	01.25.10↔	Autre craniectomie avec décompression
01.14.99↔	Biopsie du cerveau à ciel ouvert, autre	01.25.11↔	Autre craniectomie pour évacuation d'hématome épidural
01.15↔	Biopsie du crâne	01.25.12↔	Autre craniectomie pour évacuation d'empyème épidural
01.21↔	Incision et drainage de sinus crâniens	01.25.13↔	Autre craniectomie, extraction de corps étranger des os crâniens ou de l'espace épidural
01.22↔	Ablation d'électrode(s) de neurostimulateur intracrâniens	01.25.14↔	Autre craniectomie, insertion de matériel alloplastique ou de réservoir médicamenteux dans les os crâniens ou l'espace épidural
01.23.00↔	Réouverture de site de craniotomie [Recraniotomie], SAP	01.25.19↔	Autre craniectomie pour drainage de liquide épidural ou pour d'autres raisons
01.23.10↔	Recraniotomie avec mise en place de drain	01.25.20↔	Autre craniectomie, recraniectomie avec mise en place de drain
01.23.20↔	Recraniotomie avec ablation de matériel alloplastique ou de réservoir médicamenteux des os crâniens	01.25.21↔	Autre craniotomie, recraniectomie pour ablation de matériel alloplastique ou de réservoir médicamenteux des os crâniens ou de l'espace épidural
01.23.21↔	Recraniotomie avec ablation de matériel alloplastique ou de réservoir médicamenteux de l'espace épidural	01.25.99↔	Autre craniectomie, autre
01.23.29↔	Recraniotomie avec ablation d'autre matériel	01.26↔	Insertion et remplacement de cathéter dans la cavité crânienne ou le tissu cérébral
01.23.99↔	Recraniotomie, autre	01.28↔	Insertion de cathéter(s) intracrâniens par trou(s) de trépan
01.24.00↔	Autre craniotomie, SAP	01.29.00↔	Révision (sans remplacement) de cathéter(s) de la cavité crânienne ou de tissu cérébral, SAP
01.24.10↔	Autre craniotomie avec décompression	01.29.10↔	Révision stéréotaxique (sans remplacement) de cathéter(s) intracérébral(aux) pour perfusion intraventriculaire
01.24.11↔	Autre craniotomie pour évacuation d'hématome épidural	01.29.99↔	Révision (sans remplacement) de cathéter(s) de la cavité crânienne ou de tissu cérébral, autre
01.24.12↔	Autre craniotomie pour évacuation d'empyème épidural	01.32.00↔	Lobotomie et tractotomie, SAP
01.24.13↔	Autre craniotomie, insertion de matériel alloplastique ou de réservoir médicamenteux dans les os crâniens ou l'espace épidural	01.32.10↔	Lobotomie et tractotomie, cingulotomie
01.24.14↔	Autre craniotomie, ablation de matériel alloplastique ou de réservoir médicamenteux des os crâniens ou de l'espace épidural	01.32.11↔	Lobotomie et tractotomie, transection sous-piale
01.24.15↔	Autre craniotomie, extraction de corps étranger des os crâniens ou de l'espace épidural	01.32.12↔	Lobotomie et tractotomie, lobotomie multiples
01.24.16↔	Autre craniotomie pour autre drainage de liquide épidural ou pour d'autres raisons	01.32.20↔	Lobotomie et tractotomie, interruption stéréotaxique de systèmes de communication nerveuse
01.24.20↔	Craniotomie, abord par la calotte crânienne, SAP	01.32.99↔	Lobotomie et tractotomie, autre
01.24.22↔	Craniotomie stéréotaxique, abord par la calotte crânienne	01.39.00↔	Autre incision du cerveau, SAP
01.24.29↔	Craniotomie, abord par la calotte crânienne, autre	01.39.10↔	Autre incision du cerveau pour évacuation d'hématome intracérébral
01.24.30↔	Abord par la base du crâne, SAP	01.39.11↔	Autre incision du cerveau pour évacuation d'abcès intracérébral
01.24.31↔	Abord par la base du crâne, voie transorale	01.39.19↔	Autre incision du cerveau, évacuation d'autre liquide intracérébral
01.24.32↔	Abord par la base du crâne, voie transorale, avec division du voile du palais	01.39.20↔	Autre incision du cerveau, évacuation stéréotaxique d'hématome intracrâniens
01.24.33↔	Abord par la base du crâne, voie transorale, avec division du voile du palais et du palais osseux	01.39.21↔	Autre incision du cerveau, évacuation stéréotaxique d'abcès intracrâniens
01.24.34↔	Abord par la base du crâne, voie transsphénoïdale	01.39.29↔	Autre incision du cerveau, évacuation stéréotaxique d'autre liquide intracrâniens
01.24.35↔	Abord par la base du crâne, voie transthoracique		
01.24.36↔	Abord par la base du crâne, voie transmastoiïdienne		
01.24.37↔	Abord par la base du crâne, voie translabirynthique		

01.39.30↔	Autre incision du cerveau, extraction de corps étranger intracérébral	02.05.99↔	Insertion de plaques aux niveaux des os crâniens, autre
01.39.40↔	Mise en place de dispositif de drainage externe de liquide céphalo-rachidien (ventriculaire, cisternal, sous-dural)	02.06.00↔	Autre ostéoplastie crânienne, SAP
01.39.41↔	Mise en place de réservoir de liquide céphalo-rachidien (ventriculaire, cisternal, sous-dural)	02.06.10↔	Cranioplastie fronto-orbitaire pour transposition
01.39.42↔	Enlèvement de réservoir de liquide céphalo-rachidien (ventriculaire, cisternal, sous-dural)	02.06.20↔	Réparation de la boîte crânienne sans participation des os de la face, par implant simple (ciment osseux)
01.39.50↔	Enlèvement d'implant intracrânien	02.06.30↔	Réparation de la boîte crânienne et des os faciaux, ou des os faciaux seuls, par implant simple (ciment osseux) ou greffe
01.39.99↔	Autre incision du cerveau, autre	02.06.99↔	Autre ostéoplastie crânienne (cranioplastie), autre
01.41↔	Opération du thalamus	02.07↔	Enlèvement de plaque crânienne
01.42↔	Opération du globus pallidum	02.11↔	Suture simple de la dure-mère cérébrale
01.51.00↔	Excision de tissu ou de lésion méningée cérébrale, SAP	02.12.00↔	Autre réparation de méninges cérébrales, SAP
01.51.10↔	Excision de tissu tumoral des méninges cérébrales avec préparation de tissus adjacents infiltrés	02.12.10↔	Autre réparation de méninges cérébrales sans cranioplastie
01.51.99↔	Excision de tissu ou de lésion méningée cérébrale, autre	02.12.20↔	Autre réparation de méninges cérébrales avec cranioplastie
01.52.00↔	Hémisphérectomie, SAP	02.12.21↔	Autre duroplastie avec cranioplastie de la convexité
01.52.10↔	Hémisphérectomie, tissu intracérébral de tumeur cérébrale primaire	02.12.22↔	Autre duroplastie avec cranioplastie de la charnière crânio-cervicale
01.52.11↔	Hémisphérectomie, tissu intracérébral de tumeur cérébrale d'origine non cérébrale	02.12.99↔	Autre réparation de méninges cérébrales, autre
01.52.99↔	Hémisphérectomie, autre	02.13↔	Ligature de vaisseaux méningés
01.53.00↔	Lobectomie du cerveau, SAP	02.14↔	Excision du plexus choroïde
01.53.10↔	Lobectomie du cerveau, tissu intracérébral de tumeur cérébrale primaire	02.2↔	Ventriculostomie
01.53.11↔	Lobectomie du cerveau, tissu intracérébral de tumeur cérébrale d'origine non cérébrale	02.31↔	Drainage ventriculaire vers les structures de la tête et du cou
01.53.99↔	Lobectomie du cerveau, autre	02.32↔	Drainage ventriculaire vers le système circulatoire
01.59.00↔	Autre excision ou destruction de tissus ou de lésion du cerveau, SAP	02.33↔	Drainage ventriculaire vers la cavité thoracique
01.59.10↔	Autre excision de tissu intracérébral de tumeur cérébrale primaire	02.34↔	Drainage ventriculaire vers la cavité et les organes abdominaux
01.59.11↔	Autre excision de tissu intracérébral de tumeur cérébrale d'origine non cérébrale	02.35↔	Drainage ventriculaire vers le système urinaire
01.59.12↔	Autre excision de tissus ou de lésion du cerveau, débridement de contusion cérébrale	02.39↔	Autres drainages ventriculaires
01.59.19↔	Autre excision de tissus ou de lésion du cerveau, autre	02.41.00↔	Irrigation et exploration de drain ventriculaire, SAP
01.59.20↔	Autre destruction de tissu intracérébral de tumeur cérébrale primaire	02.41.10↔	Irrigation et exploration de drain ventriculaire, partie centrale
01.59.21↔	Autre destruction de tissu intracérébral de tumeur cérébrale d'origine non cérébrale	02.41.20↔	Irrigation et exploration de drain ventriculaire, partie périphérique
01.59.29↔	Autre destruction de tissus ou de lésion du cerveau, autre	02.41.99↔	Irrigation et exploration de drain ventriculaire, autre
01.59.99↔	Autre excision ou destruction de lésion ou de tissus du cerveau, autre	02.42.00↔	Réinsertion de drain ventriculaire, SAP
01.6x.00↔	Excision et destruction de lésion crânienne, SAP	02.42.10↔	Réinsertion de drain ventriculaire, partie centrale
01.6x.10↔	Excision et destruction de tissu tumoral de la base du crâne	02.42.20↔	Réinsertion de drain ventriculaire, partie périphérique
01.6x.11↔	Excision et destruction de tissu tumoral de la calotte crânienne	02.42.99↔	Réinsertion de drain ventriculaire, autre
01.6x.20↔	Excision et destruction d'autre tissu pathologique de la base du crâne	02.43↔	Ablation de drain ventriculaire
01.6x.21↔	Excision et destruction d'autre tissu pathologique de la calotte crânienne	02.91↔	Libération d'adhérences corticales
01.6x.22↔	Excision et destruction d'autre tissu pathologique de la base et de la calotte crâniennes (avec méninges)	02.92↔	Réparation du cerveau
01.6x.99↔	Excision et destruction de lésion crânienne, autre	02.93.00↔	Implantation ou remplacement d'électrode(s) de neurostimulateur intracrânien, SAP
02.01↔	Ouverture de suture crânienne	02.93.10↔	Implantation ou remplacement de micro-électrode(s) temporaire (s) de dérivation et de stimulation monoculaire
02.02↔	Élévation de fragments osseux résultant de fracture du crâne	02.93.11↔	Implantation ou remplacement de micro-électrode(s) temporaire (s) de dérivation et de stimulation multiloculaire
02.03↔	Confection de volet osseux crânien	02.93.20↔	Implantation ou remplacement de micro-électrode(s) permanente(s) de dérivation et de stimulation monoculaire
02.04.00↔	Greffe d'os crânien, SAP	02.93.21↔	Implantation ou remplacement de micro-électrode(s) permanente(s) de dérivation et de stimulation multiloculaire
02.04.10↔	Greffe d'os crânien, voûte du crâne	02.93.99↔	Implantation ou remplacement d'électrode(s) de neurostimulateur intracrânien, autre
02.04.99↔	Greffe d'os crânien, autre	02.96↔	Insertion d'électrodes sphénoïdales
02.05.00↔	Insertion de plaques aux niveaux des os crâniens, SAP	02.99.00↔	Autre opération du crâne, du cerveau et des méninges cérébrales, SAP
02.05.10↔	Insertion de plaque (implant CAD) au niveau des os de la boîte crânienne sans participation des os de la face, défaut simple	02.99.10↔	Interventions stéréotaxiques au niveau du liquide céphalo-rachidien
02.05.11↔	Insertion de plaque (implant CAD) au niveau des os de la boîte crânienne sans participation des os de la face, défaut important ou complexe	02.99.11↔	Implantation et explantation stéréotaxique de matériel radioactif en tant qu'intervention indépendante
02.05.20↔	Insertion de plaque (implant CAD) au niveau des os de la boîte crânienne sans participation orbitaire, temporale ou frontale (jusqu'à 2 régions)	02.99.12↔	Implantation stéréotaxique de tissus dans le crâne, le cerveau et les méninges cérébrales
02.05.30↔	Insertion de plaque (implant CAD) au niveau des os de la boîte crânienne avec participation de plusieurs régions de la face (3 régions et plus)	02.99.13↔	Instillation stéréotaxique de médicaments en tant qu'intervention indépendante
		02.99.14↔	Implantation, révision ou remplacement stéréotaxique de cathéter(s) intracérébral(aux) pour perfusion intraventriculaire
		02.99.20↔	Conversion d'une dérivation (drainage) de liquide céphalo-rachidien en une dérivation multiple
		02.99.29↔	Autre révision et enlèvement de dérivation de liquide céphalo-rachidien
		02.99.30↔	Implantation ou remplacement de capteur de mesure intracrânien
		02.99.31↔	Révision (sans remplacement) de capteur de mesure intracrânien
		02.99.40↔	Implantation ou remplacement de neuroprothèse

02.99.41↔	Révision (sans remplacement) de neuroprothèse	16.52.10↔	Exentération d'orbite avec enlèvement thérapeutique d'os de l'orbite, avec conservation de la peau palpébrale
02.99.50↔	Implantation et enlèvement de système de cathéter à ballonnet pour brachythérapie intracrânienne	16.52.11↔	Exentération d'orbite avec enlèvement thérapeutique d'os de l'orbite, sans conservation de la peau palpébrale
02.99.70↔	Révision (sans remplacement) d'électrode(s) de neurostimulateur intracrânien, SAP	16.52.99↔	Exentération d'orbite avec enlèvement thérapeutique d'os de l'orbite, autre
02.99.71↔	Révision (sans remplacement) d'électrode(s) de neurostimulateur intracrânien, stéréotaxique, système permanent à une électrode pour stimulation permanente	16.59.00↔	Autre exentération d'orbite, SAP
02.99.72↔	Révision (sans remplacement) d'électrode(s) de neurostimulateur intracrânien, stéréotaxique, système permanent à plusieurs électrodes pour stimulation permanente	16.59.10↔	Autre exentération d'orbite avec conservation de la peau palpébrale
02.99.79↔	Révision (sans remplacement) d'électrode(s) de neurostimulateur intracrânien, autre	16.59.11↔	Autre exentération d'orbite sans conservation de la peau palpébrale
02.99.90↔	Autre opération stéréotaxique du crâne, du cerveau et des méninges cérébrales	16.59.99↔	Autre exentération d'orbite, autre
02.99.99↔	Autre opération du crâne, du cerveau et des méninges cérébrales, autre	16.63↔	Révision de cavité d'énucléation avec greffe
04.01.00↔	Excision de neurinome du nerf auditif, SAP	16.64↔	Autre révision de cavité d'énucléation
04.01.10↔	Excision de neurinome du nerf auditif par craniotomie	16.66↔	Autre révision après exentération de cavité orbitaire
04.01.11↔	Excision de neurinome du nerf auditif, par voie translabyrinthique	18.71.00↔	Reconstruction du pavillon de l'oreille, SAP
04.01.99↔	Excision de neurinome du nerf auditif, autre	18.71.10↔	Reconstruction du pavillon de l'oreille, partielle, SAP
04.41↔	Décompression de la racine du nerf trijumeau	18.71.11↔	Reconstruction du pavillon de l'oreille, partielle, avec expanseur tissulaire
07.13.00↔	Biopsie de la glande hypophyse, par voie transfrontale, SAP	18.71.12↔	Reconstruction du pavillon de l'oreille, partielle, avec lambeau aponévrotique
07.13.10↔	Biopsie fermée [percutanée] [à l'aiguille] de la glande hypophyse, par voie transfrontale	18.71.13↔	Reconstruction du pavillon de l'oreille, partielle, avec greffe de cartilage
07.13.11↔	Biopsie ouverte de la glande hypophyse, par voie transfrontale	18.71.14↔	Reconstruction du pavillon de l'oreille, partielle, avec lambeau microvasculaire
07.13.12↔	Biopsie stéréotaxique de la glande hypophyse, par voie transfrontale	18.71.19↔	Reconstruction du pavillon de l'oreille, partielle, autre
07.13.99↔	Biopsie de la glande hypophyse par voie transfrontale, autre	18.71.20↔	Reconstruction du pavillon de l'oreille, totale, SAP
07.14.00↔	Biopsie de la glande hypophyse par voie transsphénoïdale, SAP	18.71.21↔	Reconstruction du pavillon de l'oreille, totale, avec expanseur tissulaire
07.14.10↔	Biopsie fermée [percutanée] [à l'aiguille] de la glande hypophyse par voie transsphénoïdale	18.71.22↔	Reconstruction du pavillon de l'oreille, totale, avec lambeau aponévrotique
07.14.11↔	Biopsie ouverte de la glande hypophyse, par voie transsphénoïdale	18.71.23↔	Reconstruction du pavillon de l'oreille, totale, avec greffe de cartilage
07.14.12↔	Biopsie stéréotaxique de la glande hypophyse, par voie transsphénoïdale	18.71.24↔	Reconstruction du pavillon de l'oreille, totale, avec lambeau microvasculaire
07.14.99↔	Biopsie de la glande hypophyse par voie transsphénoïdale, autre	18.71.29↔	Reconstruction du pavillon de l'oreille, totale, autre
07.15↔	Biopsie de glande hypophyse, par voie non précisée	18.71.30↔	Implantation de matériel alloplastique dans la reconstruction du pavillon de l'oreille
07.17.00↔	Biopsie de la glande pinéale, SAP	18.71.99↔	Reconstruction du pavillon de l'oreille, autre
07.17.10↔	Biopsie fermée [percutanée] [à l'aiguille] de la glande pinéale	19.11↔	Stapédectomie et plastie de l'étrier avec mise en place et ajustement d'une prothèse de l'étrier
07.17.11↔	Biopsie ouverte de la glande pinéale	19.19.00↔	Autre stapédectomie et plastie de l'étrier, SAP
07.17.12↔	Biopsie stéréotaxique de la glande pinéale	19.19.10↔	Stapédectomie, avec remplacement de l'étrier par implant autologue
07.17.99↔	Biopsie de la glande pinéale, autre	19.19.11↔	Stapédectomie, avec remplacement de l'étrier par implant alloplastique
07.51↔	Exploration du champ épiphysaire	19.19.12↔	Malléostapédotomie
07.52↔	Incision de l'épiphysaire	19.19.99↔	Autre stapédectomie et plastie de l'étrier, autre
07.53↔	Excision partielle de l'épiphysaire	19.21↔	Révision de stapédotomie, de stapédectomie et de plastie de l'étrier, avec remplacement de l'enclume
07.54↔	Excision totale de l'épiphysaire	19.29.00↔	Autre révision de stapédotomie, de stapédectomie et de plastie de l'étrier, SAP
07.59↔	Autres opérations de l'épiphysaire	19.29.10↔	Autre révision de stapédotomie et de stapédectomie avec prothèse de l'étrier
07.61↔	Excision partielle de l'hypophyse par voie sousfrontale	19.29.11↔	Autre révision de stapédotomie et de stapédectomie avec prothèse de l'étrier par implant autologue
07.62↔	Excision partielle de l'hypophyse, voie transsphénoïdale	19.29.12↔	Autre révision de stapédotomie et de stapédectomie avec prothèse de l'étrier par implant alloplastique
07.63↔	Excision partielle de l'hypophyse, approche non précisée	19.29.13↔	Autre révision de stapédectomie avec plastie de l'étrier (sans remplacement de l'enclume)
07.64↔	Excision totale de l'hypophyse, voie sousfrontale	19.29.99↔	Autre révision de stapédotomie, de stapédectomie et de plastie de l'étrier, autre
07.65↔	Excision totale de l'hypophyse, voie transsphénoïdale	19.52↔	Tympanoplastie de type II
07.68↔	Excision totale de l'hypophyse, autre voie précisée	19.53↔	Tympanoplastie de type III
07.69↔	Excision totale de l'hypophyse, approche non précisée	19.54↔	Tympanoplastie de type IV
07.71↔	Exploration de la fosse hypophysaire	19.55↔	Tympanoplastie de type V
07.72↔	Incision de l'hypophysaire	19.56.00↔	Tympanoplastie et ossiculoplastie, SAP
07.79↔	Autre opération de l'hypophysaire	19.56.10↔	Tympanoplastie avec antrotomie, atticotomie, atticantrotomie ou mastoïdectomie sans implantation de prothèse ou avec remplacement d'osselet par implant autologue
16.01↔	Orbitotomie avec volet osseux		
16.02↔	Orbitotomie avec l'insertion d'implant orbitaire		
16.09↔	Autre orbitotomie		
16.51.00↔	Exentération d'orbite avec ablation de structure adjacente, SAP		
16.51.10↔	Exentération d'orbite avec ablation de structure adjacente, avec conservation de la peau palpébrale		
16.51.11↔	Exentération d'orbite avec ablation de structure adjacente, sans conservation de la peau palpébrale		
16.51.99↔	Exentération d'orbite avec ablation de structure adjacente, autre		
16.52.00↔	Exentération d'orbite avec enlèvement thérapeutique d'os de l'orbite, SAP		

19.56.11↔	Tympanoplastie avec antrotomie, atticotomie, atticoantrotomie ou mastoïdectomie avec greffe d'implant alloplastique, allogène ou xénogène	22.64↔	Sphénoïdectomie
19.56.20↔	Tympanoplastie avec réalisation d'une cavité d'évidement (cavité ouverte sans implantation de prothèse ou avec remplacement d'osselet par implant autologue)	38.01↔	Incision de vaisseaux intracrâniens
19.56.21↔	Tympanoplastie avec réalisation d'une cavité d'évidement (cavité ouverte) avec greffe d'implant alloplastique, allogène ou xénogène	38.31↔	Résection de vaisseaux intracrâniens, avec anastomose
19.56.99↔	Tympanoplastie et ossiculoplastie, autre	38.41↔	Résection de vaisseaux intracrâniens, avec remplacement
19.6↔	Révision de tympanoplastie	38.51↔	Ligature et stripping de veines variqueuses intracrâniennes
20.23.00↔	Incision de l'oreille moyenne, SAP	38.61↔	Autre excision de vaisseaux intracrâniens
20.23.10↔	Antrotomie	38.81↔	Autre occlusion chirurgicale de vaisseaux intracrâniens
20.23.11↔	Atticotomie	39.28↔	Pontage ou shunt vasculaire extra-intracrânien
20.23.12↔	Tympanotomie avec scellement de la membrane de la fenêtre ronde et/ou ovale	39.51.00↔	Clippage d'anévrisme, SAP
20.23.13↔	Tympanotomie exploratoire	39.51.11↔	Clippage d'anévrisme intracrânien
20.23.99↔	Incision de l'oreille moyenne, autre	39.51.99↔	Clippage d'anévrisme, autre
20.41↔	Mastoïdectomie simple	39.53↔	Réparation de fistule artério-veineuse
20.42.00↔	Mastoïdectomie radicale, SAP	39.72.00↔	Réparation ou occlusion endovasculaire des vaisseaux de la tête et du cou, SAP
20.42.10↔	Mastoïdectomie, avec libération du canal fascial, sans décompression du nerf	39.72.10↔	Embolisation sélective de vaisseaux intracrâniens, SAP
20.42.11↔	Mastoïdectomie, avec libération du canal fascial, avec décompression du nerf	39.72.11↔	Embolisation sélective de vaisseaux intracrâniens, avec particules ou spires métalliques
20.42.20↔	Mastoïdectomie, résection subtotale de l'os pétreux (pétresectomie subtotale), SAP	39.72.12↔	Embolisation sélective de vaisseaux intracrâniens, avec liquides embolisants, ballonnets détachables ou filtres
20.42.21↔	Mastoïdectomie, résection subtotale de l'os pétreux (pétresectomie subtotale), sans oblitération	39.72.13↔	Embolisation sélective de vaisseaux intracrâniens par des stents utilisés comme flow-diverter
20.42.22↔	Mastoïdectomie, résection subtotale de l'os pétreux (pétresectomie subtotale), avec oblitération de tissus adipeux	39.72.14↔	Embolisation sélective de vaisseaux intracrâniens, avec matériel embolisant adhésif
20.42.23↔	Mastoïdectomie, résection subtotale de l'os pétreux (pétresectomie subtotale), avec oblitération de tissus musculaires	39.72.19↔	Embolisation sélective de vaisseaux intracrâniens, autre
20.42.24↔	Mastoïdectomie, résection subtotale de l'os pétreux (pétresectomie subtotale), avec oblitération de tissus adipeux et musculaires	39.72.20↔	Embolisation sélective de vaisseaux extracrâniens de la tête et du cou, SAP
20.42.30↔	Mastoïdectomie, résection partielle de l'os pétreux, SAP	39.72.21↔	Embolisation sélective de vaisseaux extracrâniens de la tête et du cou, avec particules ou spires métalliques
20.42.31↔	Mastoïdectomie, résection partielle de l'os pétreux, sans oblitération	39.72.22↔	Embolisation sélective de vaisseaux extracrâniens avec liquides embolisants, ballonnets détachables ou filtres
20.42.32↔	Mastoïdectomie, résection partielle de l'os pétreux, avec oblitération de tissus adipeux	39.72.24↔	Embolisation sélective de vaisseaux extracrâniens de la tête et du cou, avec matériel embolisant adhésif
20.42.33↔	Mastoïdectomie, résection partielle de l'os pétreux, avec oblitération de tissus musculaires	39.72.29↔	Embolisation sélective de vaisseaux extracrâniens de la tête et du cou, autre
20.42.34↔	Mastoïdectomie, résection partielle de l'os pétreux, avec oblitération de tissus adipeux et musculaires	39.72.30↔	Embolisation transluminale percutanée de malformation vasculaire par microcathéter, SAP
20.42.99↔	Mastoïdectomie radicale, autre	39.72.31↔	Embolisation transluminale percutanée de malformation vasculaire par microcathéter, utilisation d'un microcathéter
20.51.00↔	Excision de lésion de l'oreille moyenne, SAP	39.72.32↔	Embolisation transluminale percutanée de malformation vasculaire par microcathéter, utilisation de deux microcathéters
20.51.10↔	Excision de lésion de la cavité tympanique	39.72.33↔	Embolisation transluminale percutanée de malformation vasculaire par microcathéter, utilisation de trois microcathéters
20.51.11↔	Excision de lésion de l'apex pyramidal	39.72.34↔	Embolisation transluminale percutanée de malformation vasculaire par microcathéter, utilisation de quatre microcathéters
20.51.12↔	Excision de lésion de la base de l'oreille	39.72.35↔	Embolisation transluminale percutanée de malformation vasculaire par microcathéter, utilisation de cinq microcathéters
20.51.99↔	Excision de lésion de l'oreille moyenne, autre	39.72.39↔	Embolisation transluminale percutanée de malformation vasculaire par microcathéter, utilisation de plus de cinq microcathéters
20.79.00↔	Autre incision, excision et destruction de l'oreille interne, SAP	39.72.99↔	Réparation ou occlusion endovasculaire des vaisseaux de la tête et du cou, autre
20.79.10↔	Excision de lésion du labyrinthe	39.77.00↔	Intervention endovasculaire transluminale percutanée sur vaisseau(x) intracrânien(s), SAP
20.79.11↔	Cochléosaccotomie	39.77.10↔	Angioplastie percutanée à ballonnet de vaisseau(x) intracrânien(s)
20.79.20↔	Labyrinthectomie transtympanique	39.77.20↔	Bladeangioplastie percutanée de vaisseau(x) intracrânien(s)
20.79.21↔	Labyrinthectomie transmastoïdienne	39.77.30↔	Angioplastie percutanée au laser de vaisseau(x) intracrânien(s)
20.79.22↔	Destruction transtympanique du labyrinthe	39.77.40↔	Athérectomie percutanée de vaisseau(x) intracrânien(s)
20.79.23↔	Destruction transmastoïdienne du labyrinthe	39.77.60↔	Thrombectomie percutanée de vaisseau(x) intracrânien(s), SAP
20.79.99↔	Autre incision, excision et destruction de l'oreille interne, autre	39.77.61↔	Thrombectomie percutanée à lame rotative de vaisseau(x) intracrânien(s)
20.92↔	Révision de mastoïdectomie	39.77.62↔	Thrombectomie percutanée de vaisseau(x) intracrânien(s) assistée par stent
20.99.00↔	Autres opérations de l'oreille moyenne et interne, SAP	39.77.69↔	Thrombectomie percutanée de vaisseau(x) intracrânien(s), autre
20.99.10↔	Implantation d'ancrages osseux dans l'oreille moyenne ou interne	39.77.99↔	Intervention endovasculaire transluminale percutanée sur vaisseau(x) intracrânien(s), autre
20.99.20↔	Fermeture de fistule labyrinthique	39.79.00↔	Autre réparation endovasculaire (d'anévrismes) d'autres vaisseaux, SAP
20.99.30↔	Enlèvement d'implant cochléaire ou d'aide auditive implantable	39.79.10↔	Implantation endovasculaire de greffe, autres vaisseaux, SAP
20.99.99↔	Autres opérations de l'oreille moyenne et interne, autre	39.79.11↔	Implantation endovasculaire de greffe, vaisseaux viscéraux
22.51↔	Ethmoidotomie	39.79.12↔	Implantation endovasculaire de greffe, vaisseaux du bassin
22.52↔	Sphénoïdectomie	39.79.13↔	Implantation endovasculaire de greffe, vaisseaux abdominaux
22.63.00↔	Ethmoïdectomie, SAP		
22.63.10↔	Ethmoïdectomie, abord externe		
22.63.11↔	Ethmoïdectomie par voie intranasale ou transmaxillaire		
22.63.99↔	Ethmoïdectomie, autre		

39.79.19↔	Implantation endovasculaire de greffe, autres vaisseaux, autre	39.79.68↔	Embolisation sélective par particules, vaisseaux rachidiens
39.79.20↔	Embolisation ou occlusion par coils, autres vaisseaux, SAP	39.79.69↔	Embolisation sélective par particules, autres vaisseaux, autre
39.79.21↔	Embolisation ou occlusion par coils, vaisseaux du membre supérieur	39.79.70↔	Fermeture d'artères par cathéter au laser, autres vaisseaux, SAP
39.79.22↔	Embolisation ou occlusion par coils, aorte	39.79.71↔	Fermeture d'artères par cathéter au laser, artères du membre supérieur
39.79.23↔	Embolisation ou occlusion par coils, canal artériel persistant	39.79.72↔	Fermeture d'artères par cathéter au laser, aorte
39.79.24↔	Embolisation ou occlusion par coils, vaisseaux thoraciques	39.79.74↔	Fermeture d'artères par cathéter au laser, vaisseaux thoraciques
39.79.25↔	Embolisation ou occlusion par coils, vaisseaux viscéraux	39.79.75↔	Fermeture d'artères par cathéter au laser, vaisseaux du membre inférieur
39.79.26↔	Embolisation ou occlusion par coils, vaisseaux abdominaux	39.79.76↔	Fermeture d'artères par cathéter au laser, vaisseaux viscéraux
39.79.27↔	Embolisation ou occlusion par coils, vaisseaux du membre inférieur	39.79.77↔	Fermeture d'artères par cathéter au laser, vaisseaux abdominaux
39.79.28↔	Embolisation ou occlusion par coils, vaisseaux rachidiens	39.79.79↔	Fermeture d'artères par cathéter au laser, autres vaisseaux, autre
39.79.29↔	Embolisation ou occlusion par coils, autres vaisseaux, autre	39.79.80↔	Fermeture d'artères par cathéter à radiofréquence, autres vaisseaux, SAP
39.79.30↔	Embolisation sélective par liquides embolisants, autres vaisseaux, SAP	39.79.81↔	Fermeture d'artères par cathéter à radiofréquence, artères du membre supérieur
39.79.31↔	Embolisation sélective par liquides embolisants, vaisseaux du membre supérieur	39.79.82↔	Fermeture d'artères par cathéter à radiofréquence, aorte
39.79.32↔	Embolisation sélective par liquides embolisants, aorte	39.79.84↔	Fermeture d'artères par cathéter à radiofréquence, vaisseaux thoraciques
39.79.33↔	Embolisation sélective par liquides embolisants, canal artériel persistant	39.79.85↔	Fermeture d'artères par cathéter à radiofréquence, vaisseaux du membre inférieur
39.79.34↔	Embolisation sélective par liquides embolisants, vaisseaux thoraciques	39.79.86↔	Fermeture d'artères par cathéter à radiofréquence, vaisseaux viscéraux
39.79.35↔	Embolisation sélective par liquides embolisants, vaisseaux viscéraux	39.79.87↔	Fermeture d'artères par cathéter à radiofréquence, vaisseaux abdominaux
39.79.36↔	Embolisation sélective par liquides embolisants, vaisseaux abdominaux	39.79.89↔	Fermeture d'artères par cathéter à radiofréquence, autres vaisseaux, autre
39.79.37↔	Embolisation sélective par liquides embolisants, vaisseaux du membre inférieur	39.79.99↔	Autre réparation endovasculaire (d'anévrismes) d'autres vaisseaux, autre
39.79.38↔	Embolisation sélective par liquides embolisants, vaisseaux rachidiens	86.94.00↔	Insertion ou remplacement de générateur d'impulsions de neurostimulateur, système à une électrode, non spécifié comme étant rechargeable, SAP
39.79.39↔	Embolisation sélective par liquides embolisants, autres vaisseaux, autre	86.94.10↔	Insertion de générateur d'impulsions de neurostimulateur intracrânien, système à une électrode, non rechargeable
39.79.40↔	Embolisation sélective par ballonnets détachables, autres vaisseaux, SAP	86.94.11↔	Insertion de générateur d'impulsions de neurostimulateur épidual, système à une électrode, non rechargeable
39.79.41↔	Embolisation sélective par ballonnets détachables, vaisseaux du membre supérieur	86.94.12↔	Insertion de générateur d'impulsions de neurostimulateur périphérique, système à une électrode, non rechargeable
39.79.42↔	Embolisation sélective par ballonnets détachables, aorte	86.94.20↔	Remplacement de générateur d'impulsions de neurostimulateur intracrânien, système à une électrode, non rechargeable
39.79.43↔	Embolisation sélective par ballonnets détachables, canal artériel persistant	86.94.21↔	Remplacement de générateur d'impulsions de neurostimulateur épidual, système à une électrode, non rechargeable
39.79.44↔	Embolisation sélective par ballonnets détachables, vaisseaux thoraciques	86.94.22↔	Remplacement de générateur d'impulsions de neurostimulateur périphérique, système à une électrode, non rechargeable
39.79.45↔	Embolisation sélective par ballonnets détachables, vaisseaux viscéraux	86.94.99↔	Insertion ou remplacement de générateur d'impulsions de neurostimulateur, système à une électrode, non spécifié comme étant rechargeable, autre
39.79.46↔	Embolisation sélective par ballonnets détachables, vaisseaux abdominaux	86.95.00↔	Insertion ou remplacement de générateur d'impulsions de neurostimulateur, système à plusieurs électrodes, non spécifié comme étant rechargeable, SAP
39.79.47↔	Embolisation sélective par ballonnets détachables, vaisseaux rachidiens	86.95.10↔	Insertion de générateur d'impulsions de neurostimulateur intracrânien, système à plusieurs électrodes, non rechargeable
39.79.48↔	Embolisation sélective par ballonnets détachables, vaisseaux du membre inférieur	86.95.11↔	Insertion de générateur d'impulsions de neurostimulateur épidual, système à plusieurs électrodes, non rechargeable
39.79.49↔	Embolisation sélective par ballonnets détachables, autres vaisseaux, autre	86.95.12↔	Insertion de générateur d'impulsions de neurostimulateur périphérique, système à plusieurs électrodes, non rechargeable
39.79.50↔	Embolisation sélective par filtres, autres vaisseaux, SAP	86.95.20↔	Remplacement de générateur d'impulsions de neurostimulateur intracrânien, système à plusieurs électrodes, non rechargeable
39.79.51↔	Embolisation sélective par filtres, vaisseaux du membre supérieur	86.95.21↔	Remplacement de générateur d'impulsions de neurostimulateur épidual, système à plusieurs électrodes, non rechargeable
39.79.52↔	Embolisation sélective par filtres, aorte	86.95.22↔	Remplacement de générateur d'impulsions de neurostimulateur périphérique, système à plusieurs électrodes, non rechargeable
39.79.53↔	Embolisation sélective par filtres, canal artériel persistant	86.95.99↔	Insertion ou remplacement de générateur d'impulsions de neurostimulateur, système à plusieurs électrodes, non spécifié comme étant rechargeable, autre
39.79.54↔	Embolisation sélective par filtres, vaisseaux thoraciques	86.96.00↔	Insertion ou remplacement d'autre générateur d'impulsions de neurostimulateur, SAP
39.79.55↔	Embolisation sélective par filtres, vaisseaux viscéraux	86.96.10↔	Insertion de générateur d'impulsions pour stimulation de racine antérieure
39.79.56↔	Embolisation sélective par filtres, vaisseaux abdominaux		
39.79.57↔	Embolisation sélective par filtres, vaisseaux du membre inférieur		
39.79.58↔	Embolisation sélective par filtres, vaisseaux rachidiens		
39.79.59↔	Embolisation sélective par filtres, autres vaisseaux, autre		
39.79.60↔	Embolisation sélective par particules, autres vaisseaux, SAP		
39.79.61↔	Embolisation sélective par particules, vaisseaux du membre supérieur		
39.79.62↔	Embolisation sélective par particules, aorte		
39.79.63↔	Embolisation sélective par particules, canal artériel persistant		
39.79.64↔	Embolisation sélective par particules, vaisseaux thoraciques		
39.79.65↔	Embolisation sélective par particules, vaisseaux viscéraux		
39.79.66↔	Embolisation sélective par particules, vaisseaux abdominaux		
39.79.67↔	Embolisation sélective par particules, vaisseaux du membre inférieur		

86.96.11↔	Insertion de générateur d'impulsions pour stimulation du nerf vague	92.39.00↔	Autre radiochirurgie stéréotaxique, SAP
86.96.20↔	Remplacement de générateur d'impulsions pour stimulation de racine antérieure	92.39.01↔	Autre radiothérapie de haut voltage, radiochirurgie stéréotaxique, fractionnée, cérébrale, SAP
86.96.21↔	Remplacement de générateur d'impulsions pour stimulation du nerf vague	92.39.11↔	Autre radiothérapie de haut voltage, radiochirurgie stéréotaxique, fractionnée, extracérébrale, SAP
86.96.99↔	Insertion ou remplacement d'autre générateur d'impulsions de neurostimulateur, autre	92.39.20↔	Autre radiothérapie de haut voltage, radiochirurgie stéréotaxique, fractionnée: cérébrale, radiothérapie à intensité modulée
86.97↔	Insertion ou remplacement de générateur d'impulsions de neurostimulateur, système à une électrode, rechargeable	92.39.21↔	Autre radiothérapie de haut voltage, radiochirurgie stéréotaxique, fractionnée: cérébrale, Intensity Modulated Arc Therapy (IMAT).
86.98.00↔	Insertion ou remplacement de générateur d'impulsions de neurostimulateur, système à plusieurs électrodes, rechargeable, SAP	92.39.22↔	Autre radiothérapie de haut voltage, radiochirurgie stéréotaxique, fractionnée: cérébrale, guidée par l'image
86.98.10↔	Insertion de générateur d'impulsions de neurostimulateur intracrânien, système à plusieurs électrodes, rechargeable	92.39.29↔	Autre radiothérapie de haut voltage, radiochirurgie stéréotaxique, fractionnée, extracérébrale, autre
86.98.11↔	Insertion de générateur d'impulsions de neurostimulateur épidual, système à plusieurs électrodes, rechargeable	92.39.30↔	Autre radiothérapie de haut voltage, radiochirurgie stéréotaxique, fractionnée: extracérébrale, radiothérapie avec modulation d'intensité
86.98.12↔	Insertion de générateur d'impulsions de neurostimulateur périphérique, système à plusieurs électrodes, rechargeable	92.39.31↔	Autre radiothérapie de haut voltage, radiochirurgie stéréotaxique, fractionnée: extracérébrale, Intensity Modulated Arc Therapy (IMAT).
86.98.20↔	Remplacement de générateur d'impulsions de neurostimulateur intracrânien, système à plusieurs électrodes, rechargeable	92.39.32↔	Autre radiothérapie de haut voltage, radiochirurgie stéréotaxique, fractionnée: extracérébrale, guidée par l'image
86.98.21↔	Remplacement de générateur d'impulsions de neurostimulateur épidual, système à plusieurs électrodes, rechargeable	92.39.39↔	Autre radiothérapie de haut voltage, radiochirurgie stéréotaxique, fractionnée, extracérébrale, autre
86.98.22↔	Remplacement de générateur d'impulsions de neurostimulateur périphérique, système à plusieurs électrodes, rechargeable		
86.98.99↔	Insertion ou remplacement de générateur d'impulsions de neurostimulateur, système à plusieurs électrodes, autre		

procédure B39-6

01.32.00↔	Lobotomie et tractotomie, SAP	01.6x.20↔	Excision et destruction d'autre tissu pathologique de la base du crâne
01.32.10↔	Lobotomie et tractotomie, cingulotomie	01.6x.21↔	Excision et destruction d'autre tissu pathologique de la calotte crânienne
01.32.11↔	Lobotomie et tractotomie, transection sous-piale	01.6x.22↔	Excision et destruction d'autre tissu pathologique de la base et de la calotte crâniennes (avec méninges)
01.32.12↔	Lobotomie et tractotomie, lobotomie multiples	01.6x.99↔	Excision et destruction de lésion crânienne, autre
01.32.20↔	Lobotomie et tractotomie, interruption stéréotaxique de systèmes de communication nerveuse	02.01↔	Ouverture de suture crânienne
01.32.99↔	Lobotomie et tractotomie, autre	02.02↔	Élévation de fragments osseux résultant de fracture du crâne
01.51.00↔	Excision de tissu ou de lésion méningée cérébrale, SAP	02.04.00↔	Grefte d'os crânien, SAP
01.51.10↔	Excision de tissu tumoral des méninges cérébrales avec préparation de tissus adjacents infiltrés	02.04.10↔	Grefte d'os crânien, voûte du crâne
01.51.99↔	Excision de tissu ou de lésion méningée cérébrale, autre	02.04.99↔	Grefte d'os crânien, autre
01.52.00↔	Hémisphérectomie, SAP	02.05.00↔	Insertion de plaques aux niveaux des os crâniens, SAP
01.52.10↔	Hémisphérectomie, tissu intracérébral de tumeur cérébrale primaire	02.05.10↔	Insertion de plaque (implant CAD) au niveau des os de la boîte crânienne sans participation des os de la face, défaut simple
01.52.11↔	Hémisphérectomie, tissu intracérébral de tumeur cérébrale d'origine non cérébrale	02.05.11↔	Insertion de plaque (implant CAD) au niveau des os de la boîte crânienne sans participation des os de la face, défaut important ou complexe
01.52.99↔	Hémisphérectomie, autre	02.05.20↔	Insertion de plaque (implant CAD) au niveau des os de la boîte crânienne sans participation orbitaire, temporale ou frontale (jusqu'à 2 régions)
01.53.00↔	Lobectomie du cerveau, SAP	02.05.30↔	Insertion de plaque (implant CAD) au niveau des os de la boîte crânienne avec participation de plusieurs régions de la face (3 régions et plus)
01.53.10↔	Lobectomie du cerveau, tissu intracérébral de tumeur cérébrale primaire	02.05.99↔	Insertion de plaques aux niveaux des os crâniens, autre
01.53.11↔	Lobectomie du cerveau, tissu intracérébral de tumeur cérébrale d'origine non cérébrale	02.06.00↔	Autre ostéoplastie crânienne, SAP
01.53.99↔	Lobectomie du cerveau, autre	02.06.10↔	Cranioplastie fronto-orbitaire pour transposition
01.59.00↔	Autre excision ou destruction de tissus ou de lésion du cerveau, SAP	02.06.20↔	Réparation de la boîte crânienne sans participation des os de la face, par implant simple (ciment osseux)
01.59.10↔	Autre excision de tissu intracérébral de tumeur cérébrale primaire	02.06.30↔	Réparation de la boîte crânienne et des os faciaux, ou des os faciaux seuls, par implant simple (ciment osseux) ou greffe
01.59.11↔	Autre excision de tissu intracérébral de tumeur cérébrale d'origine non cérébrale	02.06.99↔	Autre ostéoplastie crânienne (cranioplastie), autre
01.59.12↔	Autre excision de tissus ou de lésion du cerveau, débridement de contusion cérébrale	02.07↔	Enlèvement de plaque crânienne
01.59.19↔	Autre excision de tissus ou de lésion du cerveau, autre	02.11↔	Suture simple de la dure-mère cérébrale
01.59.20↔	Autre destruction de tissu intracérébral de tumeur cérébrale primaire	02.12.00↔	Autre réparation de méninges cérébrales, SAP
01.59.21↔	Autre destruction de tissu intracérébral de tumeur cérébrale d'origine non cérébrale	02.12.10↔	Autre réparation de méninges cérébrales sans cranioplastie
01.59.29↔	Autre destruction de tissus ou de lésion du cerveau, autre	02.12.20↔	Autre réparation de méninges cérébrales avec cranioplastie
01.59.99↔	Autre excision ou destruction de lésion ou de tissus du cerveau, autre	02.12.21↔	Autre duroplastie avec cranioplastie de la convexité
01.6x.00↔	Excision et destruction de lésion crânienne, SAP	02.12.22↔	Autre duroplastie avec cranioplastie de la charnière crânio-cervicale
01.6x.10↔	Excision et destruction de tissu tumoral de la base du crâne	02.12.99↔	Autre réparation de méninges cérébrales, autre
01.6x.11↔	Excision et destruction de tissu tumoral de la calotte crânienne	02.13↔	Ligature de vaisseaux méningés

02.14↔	Excision du plexus choroïde	07.14.99↔	Biopsie de la glande hypophyse par voie transsphénoïdale, autre
02.92↔	Réparation du cerveau	07.15↔	Biopsie de glande hypophyse, par voie non précisée
02.93.00↔	Implantation ou remplacement d'électrode(s) de neurostimulateur intracrânien, SAP	07.17.00↔	Biopsie de la glande pinéale, SAP
02.93.10↔	Implantation ou remplacement de micro-électrode(s) temporaire(s) de dérivation et de stimulation monoloculaire	07.17.10↔	Biopsie fermée [percutanée] [à l'aiguille] de la glande pinéale
02.93.11↔	Implantation ou remplacement de micro-électrode(s) temporaire(s) de dérivation et de stimulation multiloculaire	07.17.11↔	Biopsie ouverte de la glande pinéale
02.93.20↔	Implantation ou remplacement de micro-électrode(s) permanente(s) de dérivation et de stimulation monoloculaire	07.17.12↔	Biopsie stéréotaxique de la glande pinéale
02.93.21↔	Implantation ou remplacement de micro-électrode(s) permanente(s) de dérivation et de stimulation multiloculaire	07.17.99↔	Biopsie de la glande pinéale, autre
02.93.99↔	Implantation ou remplacement d'électrode(s) de neurostimulateur intracrânien, autre	07.51↔	Exploration du champ épiphysaire
02.96↔	Insertion d'électrodes sphénoïdales	07.52↔	Incision de l'épiphysaire
02.99.00↔	Autre opération du crâne, du cerveau et des méninges cérébrales, SAP	07.53↔	Excision partielle de l'épiphysaire
02.99.10↔	Interventions stéréotaxiques au niveau du liquide céphalo-rachidien	07.54↔	Excision totale de l'épiphysaire
02.99.11↔	Implantation et explantation stéréotaxique de matériel radioactif en tant qu'intervention indépendante	07.59↔	Autres opérations de l'épiphysaire
02.99.12↔	Implantation stéréotaxique de tissu dans le crâne, le cerveau et les méninges cérébrales	07.61↔	Excision partielle de l'hypophyse par voie sousfrontale
02.99.13↔	Instillation stéréotaxique de médicaments en tant qu'intervention indépendante	07.62↔	Excision partielle de l'hypophyse, voie transsphénoïdale
02.99.14↔	Implantation, révision ou remplacement stéréotaxique de cathéter(s) intracérébral(aux) pour perfusion intraventriculaire	07.63↔	Excision partielle de l'hypophyse, approche non précisée
02.99.20↔	Conversion d'une dérivation (drainage) de liquide céphalo-rachidien en une dérivation multiple	07.64↔	Excision totale de l'hypophyse, voie sousfrontale
02.99.29↔	Autre révision et enlèvement de dérivation de liquide céphalo-rachidien	07.65↔	Excision totale de l'hypophyse, voie transsphénoïdale
02.99.30↔	Implantation ou remplacement de capteur de mesure intracrânien	07.68↔	Excision totale de l'hypophyse, autre voie précisée
02.99.31↔	Révision (sans remplacement) de capteur de mesure intracrânien	07.69↔	Excision totale de l'hypophyse, approche non précisée
02.99.40↔	Implantation ou remplacement de neuroprothèse	07.71↔	Exploration de la fosse hypophysaire
02.99.41↔	Révision (sans remplacement) de neuroprothèse	07.72↔	Incision de l'hypophyse
02.99.50↔	Implantation et enlèvement de système de cathéter à ballonnet pour brachythérapie intracérébrale	07.79↔	Autre opération de l'hypophyse
02.99.70↔	Révision (sans remplacement) d'électrode(s) de neurostimulateur intracrânien, SAP	38.31↔	Résection de vaisseaux intracrâniens, avec anastomose
02.99.71↔	Révision (sans remplacement) d'électrode(s) de neurostimulateur intracrânien, stéréotaxique, système permanent à une électrode pour stimulation permanente	38.41↔	Résection de vaisseaux intracrâniens, avec remplacement
02.99.72↔	Révision (sans remplacement) d'électrode(s) de neurostimulateur intracrânien, stéréotaxique, système permanent à plusieurs électrodes pour stimulation permanente	38.61↔	Autre excision de vaisseaux intracrâniens
02.99.79↔	Révision (sans remplacement) d'électrode(s) de neurostimulateur intracrânien, autre	38.81↔	Autre occlusion chirurgicale de vaisseaux intracrâniens
02.99.90↔	Autre opération stéréotaxique du crâne, du cerveau et des méninges cérébrales	39.28↔	Pontage ou shunt vasculaire extra-intracrânien
02.99.99↔	Autre opération du crâne, du cerveau et des méninges cérébrales, autre	39.51.00↔	Clippage d'anévrisme, SAP
04.01.00↔	Excision de neurinome du nerf auditif, SAP	39.51.11↔	Clippage d'anévrisme intracrânien
04.01.10↔	Excision de neurinome du nerf auditif par craniotomie	39.51.99↔	Clippage d'anévrisme, autre
04.01.11↔	Excision de neurinome du nerf auditif, par voie translabyrinthique	86.94.00↔	Insertion ou remplacement de générateur d'impulsions de neurostimulateur, système à une électrode, non spécifié comme étant rechargeable, SAP
04.01.99↔	Excision de neurinome du nerf auditif, autre	86.94.10↔	Insertion de générateur d'impulsions de neurostimulateur intracrânien, système à une électrode, non rechargeable
07.13.00↔	Biopsie de la glande hypophyse, par voie transfrontale, SAP	86.94.11↔	Insertion de générateur d'impulsions de neurostimulateur épidual, système à une électrode, non rechargeable
07.13.10↔	Biopsie fermée [percutanée] [à l'aiguille] de la glande hypophyse, par voie transfrontale	86.94.12↔	Insertion de générateur d'impulsions de neurostimulateur périphérique, système à une électrode, non rechargeable
07.13.11↔	Biopsie ouverte de la glande hypophyse, par voie transfrontale	86.94.20↔	Remplacement de générateur d'impulsions de neurostimulateur intracrânien, système à une électrode, non rechargeable
07.13.12↔	Biopsie stéréotaxique de la glande hypophyse, par voie transfrontale	86.94.21↔	Remplacement de générateur d'impulsions de neurostimulateur épidual, système à une électrode, non rechargeable
07.13.99↔	Biopsie de la glande hypophyse par voie transfrontale, autre	86.94.22↔	Remplacement de générateur d'impulsions de neurostimulateur périphérique, système à une électrode, non rechargeable
07.14.00↔	Biopsie de la glande hypophyse par voie transsphénoïdale, SAP	86.94.99↔	Insertion ou remplacement de générateur d'impulsions de neurostimulateur, système à une électrode, non spécifié comme étant rechargeable, autre
07.14.10↔	Biopsie fermée [percutanée] [à l'aiguille] de la glande hypophyse par voie transsphénoïdale	86.95.00↔	Insertion ou remplacement de générateur d'impulsions de neurostimulateur, système à plusieurs électrodes, non spécifié comme étant rechargeable, SAP
07.14.11↔	Biopsie ouverte de la glande hypophyse, par voie transsphénoïdale	86.95.10↔	Insertion de générateur d'impulsions de neurostimulateur intracrânien, système à plusieurs électrodes, non rechargeable
07.14.12↔	Biopsie stéréotaxique de la glande hypophyse, par voie transsphénoïdale	86.95.11↔	Insertion de générateur d'impulsions de neurostimulateur épidual, système à plusieurs électrodes, non rechargeable
		86.95.12↔	Insertion de générateur d'impulsions de neurostimulateur périphérique, système à plusieurs électrodes, non rechargeable
		86.95.20↔	Remplacement de générateur d'impulsions de neurostimulateur intracrânien, système à plusieurs électrodes, non rechargeable
		86.95.21↔	Remplacement de générateur d'impulsions de neurostimulateur épidual, système à plusieurs électrodes, non rechargeable
		86.95.22↔	Remplacement de générateur d'impulsions de neurostimulateur périphérique, système à plusieurs électrodes, non rechargeable
		86.95.99↔	Insertion ou remplacement de générateur d'impulsions de neurostimulateur, système à plusieurs électrodes, non spécifié comme étant rechargeable, autre
		86.96.00↔	Insertion ou remplacement d'autre générateur d'impulsions de neurostimulateur, SAP
		86.96.10↔	Insertion de générateur d'impulsions pour stimulation de racine antérieure

86.96.11↔	Insertion de générateur d'impulsions pour stimulation du nerf vague	92.24.30↔	Téléradiothérapie à photons: radiothérapie hautement complexe à l'aide d'équipements spécialisés
86.96.20↔	Remplacement de générateur d'impulsions pour stimulation de racine antérieure	92.25.00↔	Téléradiothérapie par électron, accélérateur linéaire, SAP
86.96.21↔	Remplacement de générateur d'impulsions pour stimulation du nerf vague	92.25.01↔	Téléradiothérapie par électron, accélérateur linéaire, irradiation large
86.96.99↔	Insertion ou remplacement d'autre générateur d'impulsions de neurostimulateur, autre	92.25.02↔	Téléradiothérapie par électron, accélérateur linéaire, irradiation hémicorporelle
86.97↔	Insertion ou remplacement de générateur d'impulsions de neurostimulateur, système à une électrode, rechargeable	92.25.03↔	Téléradiothérapie par électron, accélérateur linéaire, irradiation corporelle totale
86.98.00↔	Insertion ou remplacement de générateur d'impulsions de neurostimulateur, système à plusieurs électrodes, rechargeable, SAP	92.25.04↔	Téléradiothérapie par électron, accélérateur linéaire, radiothérapie peropératoire
86.98.10↔	Insertion de générateur d'impulsions de neurostimulateur intracrânien, système à plusieurs électrodes, rechargeable	92.25.09↔	Téléradiothérapie par électron, accélérateur linéaire, autre
86.98.11↔	Insertion de générateur d'impulsions de neurostimulateur épidual, système à plusieurs électrodes, rechargeable	92.25.11↔	Téléradiothérapie par électron, accélérateur linéaire, positionnement guidé par l'image
86.98.12↔	Insertion de générateur d'impulsions de neurostimulateur périphérique, système à plusieurs électrodes, rechargeable	92.25.12↔	Téléradiothérapie par électron, accélérateur linéaire, jusqu'à 2 champs d'irradiation, positionnement guidé par l'image
86.98.20↔	Remplacement de générateur d'impulsions de neurostimulateur intracrânien, système à plusieurs électrodes, rechargeable	92.25.13↔	Téléradiothérapie par électron, accélérateur linéaire, plus de 2 champs d'irradiation, positionnement guidé par l'image
86.98.21↔	Remplacement de générateur d'impulsions de neurostimulateur épidual, système à plusieurs électrodes, rechargeable	92.25.14↔	Téléradiothérapie par électron, accélérateur linéaire, radiothérapie conformationnelle en 3D, positionnement guidé par l'image
86.98.22↔	Remplacement de générateur d'impulsions de neurostimulateur périphérique, système à plusieurs électrodes, rechargeable	92.25.15↔	Téléradiothérapie par électron, accélérateur linéaire, radiothérapie avec modulation d'intensité, positionnement guidé par l'image
86.98.99↔	Insertion ou remplacement de générateur d'impulsions de neurostimulateur, système à plusieurs électrodes, autre	92.25.21↔	Téléradiothérapie par électron, accélérateur linéaire, jusqu'à 2 champs d'irradiation, sans guidage par l'image
92.20↔	Perfusion d'isotope radioactif liquide	92.25.22↔	Téléradiothérapie par électron, accélérateur linéaire, plus de 2 champs d'irradiation, sans guidage par l'image
92.21.00↔	Radiothérapie superficielle: SAP	92.25.23↔	Téléradiothérapie par électron, accélérateur linéaire, radiothérapie conformationnelle en 3D, sans guidage par l'image
92.21.01↔	Radiothérapie superficielle: jusqu'à 2 champs d'irradiation	92.25.24↔	Téléradiothérapie par électron, accélérateur linéaire, radiothérapie avec modulation d'intensité, sans guidage par l'image
92.21.02↔	Radiothérapie superficielle: plus de 2 champs d'irradiation	92.26.00↔	Autre téléradiothérapie par particule radioactive, SAP
92.22.00↔	Radiothérapie en orthovoltage: SAP	92.26.10↔	Protonthérapie, jusqu'à 2 champs d'irradiation, sans guidage par l'image
92.22.01↔	Radiothérapie en orthovoltage: jusqu'à 2 champs d'irradiation	92.26.11↔	Protonthérapie, jusqu'à 2 champs d'irradiation, positionnement guidé par l'image
92.22.02↔	Radiothérapie en orthovoltage: plus de 2 champs d'irradiation	92.26.20↔	Protonthérapie, plus de 2 champs d'irradiation, sans guidage par l'image
92.22.11↔	Radiothérapie peropératoire par rayons X, jusqu'à 300 kV	92.26.21↔	Protonthérapie, plus de 2 champs d'irradiation, positionnement guidé par l'image
92.22.12↔	Radiothérapie peropératoire par rayons X, 300 kV - < 1 MV	92.26.99↔	Autre téléradiothérapie par particule radioactive, autre
92.22.19↔	Autre radiothérapie peropératoire par rayons X	92.27.00↔	Implantation ou insertion d'élément radioactif (brachythérapie par des sources scellées de radionucléides), surface corporelle, site d'application autre ou non spécifié
92.23.00↔	Radiothérapie de haut voltage: SAP	92.27.10↔	Implantation ou insertion d'élément radioactif (brachythérapie par des sources scellées de radionucléides), organes génitaux féminins, SAP
92.23.01↔	Appareil de télécobalt, jusqu'à 2 champs d'irradiation	92.27.11↔	Implantation ou insertion d'élément radioactif (brachythérapie par des sources scellées de radionucléides), intra-utérine
92.23.02↔	Appareil de télécobalt, 3 à 4 champs d'irradiation	92.27.12↔	Implantation ou insertion d'élément radioactif (brachythérapie par des sources scellées de radionucléides), intravaginale
92.23.03↔	Appareil de télécobalt plus de 4 champs d'irradiation ou radiothérapie conformationnelle en 3D	92.27.13↔	Implantation ou insertion d'élément radioactif (brachythérapie par des sources scellées de radionucléides), intra-utérine et intravaginale combinée
92.23.08↔	Radiothérapie de haut voltage: autres isotopes	92.27.21↔	Implantation ou insertion d'élément radioactif (brachythérapie par des sources scellées de radionucléides), surface corporelle
92.23.09↔	Autre appareil de télécobalt	92.27.22↔	Implantation ou insertion d'élément radioactif (brachythérapie par des sources scellées de radionucléides), intracavitaire
92.24.00↔	Téléradiothérapie à photons, accélérateur linéaire, SAP	92.27.23↔	Implantation ou insertion d'élément radioactif (brachythérapie par des sources scellées de radionucléides), intraluminaire
92.24.01↔	Téléradiothérapie à photons, accélérateur linéaire, irradiation large	92.27.30↔	Implantation ou insertion d'élément radioactif (brachythérapie par des sources scellées de radionucléides), vaisseau non spécifié
92.24.02↔	Téléradiothérapie à photons, accélérateur linéaire, irradiation hémicorporelle	92.27.31↔	Implantation ou insertion d'élément radioactif (brachythérapie par des sources scellées de radionucléides), vaisseau coronaire
92.24.03↔	Téléradiothérapie à photons, accélérateur linéaire, irradiation corporelle totale	92.27.39↔	Implantation ou insertion d'élément radioactif (brachythérapie par des sources scellées de radionucléides), autre vaisseau
92.24.04↔	Téléradiothérapie à photons, accélérateur linéaire, radiothérapie peropératoire	92.27.40↔	Implantation ou insertion peropératoire d'élément radioactif (brachythérapie par des sources scellées de radionucléides)
92.24.09↔	Téléradiothérapie à photons, accélérateur linéaire, autre	92.27.70↔	Moulages radioactifs, SAP
92.24.11↔	Téléradiothérapie à photons, accélérateur linéaire, jusqu'à 2 champs d'irradiation: positionnement guidé par l'image (IGRT)		
92.24.12↔	Téléradiothérapie à photons, accélérateur linéaire, plus de 2 champs d'irradiation: positionnement guidé par l'image (IGRT)		
92.24.13↔	Téléradiothérapie à photons, accélérateur linéaire, radiothérapie conformationnelle en 3D: positionnement guidé par l'image (IGRT)		
92.24.14↔	Téléradiothérapie à photons, accélérateur linéaire, radiothérapie avec modulation d'intensité: positionnement guidé par l'image (IGRT)		
92.24.21↔	Téléradiothérapie à photons, accélérateur linéaire, jusqu'à 2 champs d'irradiation: sans guidage par l'image		
92.24.22↔	Téléradiothérapie à photons, accélérateur linéaire, plus de 2 champs d'irradiation: sans guidage par l'image		
92.24.23↔	Téléradiothérapie à photons, accélérateur linéaire, radiothérapie conformationnelle en 3D: sans guidage par l'image		
92.24.24↔	Téléradiothérapie à photons, accélérateur linéaire, radiothérapie avec modulation d'intensité: sans guidage par l'image		

92.27.71↔	Moulages radioactifs: construction et application de moulage radioactif superficiel	92.29.34↔	Brachythérapie interstitielle par implantation de sources radioactives permanentes (de 21 à 25)
92.27.72↔	Moulages radioactifs: construction et pose d'applicateur non utilisé sur la surface corporelle	92.29.35↔	Brachythérapie interstitielle par implantation de sources radioactives permanentes (de 26 à 30)
92.27.73↔	Moulages radioactifs: construction et pose d'applicateur oculaire	92.29.36↔	Brachythérapie interstitielle par implantation de sources radioactives permanentes (de 31 à 35)
92.27.79↔	Autres moulages radioactifs	92.29.37↔	Brachythérapie interstitielle par implantation de sources radioactives permanentes (de 36 à 40)
92.28.00↔	Injection ou instillation de radio-isotope, SAP	92.29.38↔	Brachythérapie interstitielle par implantation de sources radioactives permanentes (de 41 à 45)
92.28.01↔	Instillation d'un radionucléide libre dans l'articulation	92.29.39↔	Brachythérapie interstitielle par implantation de sources radioactives permanentes (de 46 à 50)
92.28.02↔	Radiothérapie par iode radioactif: dose thérapeutique de I-131 jusqu'à 1,2 GBq; sans administration de thyroïdoprotéine recombinante (rh-TSH)	92.29.3a↔	Brachythérapie interstitielle par implantation de sources radioactives permanentes (de 51 à 55)
92.28.03↔	Radiothérapie par iode radioactif: dose thérapeutique de I-131 jusqu'à 1,2 GBq; avec administration de thyroïdoprotéine recombinante (rh-TSH)	92.29.3b↔	Brachythérapie interstitielle par implantation de sources radioactives permanentes (de 56 à 60)
92.28.04↔	Radiothérapie par iode radioactif: dose thérapeutique de I-131 de plus de 1,2 GBq à moins de 5 GBq; sans administration de thyroïdoprotéine recombinante (rh-TSH)	92.29.3c↔	Brachythérapie interstitielle par implantation de sources radioactives permanentes (de 61 à 65)
92.28.05↔	Radiothérapie par iode radioactif: dose thérapeutique de I-131 de plus de 1,2 GBq à moins de 5 GBq; avec administration de thyroïdoprotéine recombinante (rh-TSH)	92.29.3d↔	Brachythérapie interstitielle par implantation de sources radioactives permanentes (de 66 à 70)
92.28.06↔	Radiothérapie par iode radioactif: dose thérapeutique de I-131 de 5 GBq et plus: sans administration de thyroïdoprotéine recombinante (rh-TSH)	92.29.3e↔	Brachythérapie interstitielle par implantation de sources radioactives permanentes (plus de 70)
92.28.07↔	Radiothérapie par iode radioactif: dose thérapeutique de I-131 de 5 GBq et plus: avec administration de thyroïdoprotéine recombinante (rh-TSH)	92.29.40↔	Brachythérapie par applicateurs superficiels, SAP
92.28.11↔	Thérapie de métastases osseuses par radionucléides libres	92.29.49↔	Autre brachythérapie par applicateurs superficiels
92.28.12↔	Traitement palliatif de la douleur associée aux métastases osseuses par des radionucléides libres en intraveineuse	92.29.51↔	Enlèvement de sources scellées de radionucléides ou d'applicateurs inactifs sous anesthésie
92.28.13↔	Radiothérapie par ciblage de récepteurs avec des analogues de la somatostatine conjugués au DOTA	92.29.60↔	Construction et adaptation d'aides de fixation et d'aides thérapeutiques pour la radiothérapie, dispositif de fixation, SAP
92.28.20↔	Radioimmunothérapie par 90Y-ibritumomab-tiuxétan, parentérale	92.29.61↔	Construction et adaptation d'aides de fixation et d'aides thérapeutiques pour la radiothérapie, dispositif de fixation, simple
92.28.21↔	Administration parentérale de I-131-MIBG (méta-iodobenzylguanidine marquée à l'iode-131)	92.29.62↔	Construction et adaptation d'aides de fixation et d'aides thérapeutiques pour la radiothérapie, dispositif de fixation, difficulté moyenne
92.28.31↔	Radio-chimioembolisation intravasculaire sélective par le I-131-lipiodol	92.29.63↔	Construction et adaptation d'aides de fixation et d'aides thérapeutiques pour la radiothérapie, dispositif de fixation, complexe
92.28.32↔	Radiothérapie intravasculaire sélective (SIRT) par embolisation avec des microsphères marquées à l'yttrium-90	92.29.64↔	Construction et adaptation d'aides de fixation et d'aides thérapeutiques pour la radiothérapie, aides thérapeutiques
92.28.33↔	Brachythérapie endovasculaire au rhénium-188	92.29.65↔	Construction et adaptation d'aides de fixation et d'aides thérapeutiques pour la radiothérapie, blocs individuels ou collimateur multilames (MLC)
92.29.00↔	Brachythérapie par des sources scellées de radionucléides, SAP	92.29.69↔	Construction et adaptation d'aides de fixation et d'aides thérapeutiques pour la radiothérapie, autres
92.29.09↔	Autre brachythérapie par des sources scellées de radionucléides	92.29.70↔	Simulation d'irradiation pour radiothérapie externe et brachythérapie, SAP
92.29.11↔	Brachythérapie interstitielle par implantation de sources radioactives amovibles dans un seul plan, faible débit de dose	92.29.71↔	Simulation d'irradiation pour radiothérapie externe et brachythérapie: simulation guidée par CT pour la radiothérapie externe
92.29.12↔	Brachythérapie interstitielle par implantation de sources radioactives amovibles dans un seul plan, débit de dose pulsé (pulsed dose rate)	92.29.72↔	Simulation d'irradiation pour radiothérapie externe et brachythérapie, simulation guidée par CT pour la brachythérapie
92.29.13↔	Brachythérapie interstitielle par implantation de sources radioactives amovibles dans un seul plan, haut débit de dose	92.29.73↔	Simulation d'irradiation pour radiothérapie externe et brachythérapie, détermination du champ à l'aide d'un simulateur de radiothérapie, sans planification 3D
92.29.19↔	Brachythérapie interstitielle par implantation de sources radioactives amovibles dans un seul plan, autre	92.29.74↔	Simulation d'irradiation pour radiothérapie externe et brachythérapie, détermination du champ à l'aide d'un simulateur de radiothérapie, avec planification 3D
92.29.21↔	Brachythérapie interstitielle par implantation de sources radioactives amovibles en fonction du volume dans plusieurs plans, faible débit de dose	92.29.79↔	Simulation d'irradiation pour radiothérapie externe et brachythérapie, autre
92.29.22↔	Brachythérapie interstitielle par implantation de sources radioactives amovibles en fonction du volume dans plusieurs plans, débit de dose pulsé (pulsed dose rate)	92.29.80↔	Planification d'irradiation pour radiothérapie percutanée et brachythérapie, SAP
92.29.23↔	Brachythérapie interstitielle par implantation de sources radioactives amovibles en fonction du volume dans plusieurs plans, haut débit de dose	92.29.81↔	Planification d'irradiation pour radiothérapie percutanée et brachythérapie, planification pour radiothérapie avec modulation d'intensité
92.29.24↔	Brachythérapie par implantation peropératoire de sources radioactives amovibles dans plusieurs plans, haut débit de dose	92.29.82↔	Planification d'irradiation pour radiothérapie percutanée et brachythérapie, planification pour radiothérapie avec fusion d'images CT/IRM
92.29.29↔	Brachythérapie interstitielle par implantation de sources radioactives amovibles en fonction du volume dans plusieurs plans, autre	92.29.83↔	Planification d'irradiation pour radiothérapie percutanée et brachythérapie, planification pour brachythérapie, moyennement complexe
92.29.31↔	Brachythérapie interstitielle par implantation de sources radioactives permanentes (jusqu'à 10)	92.29.84↔	Planification d'irradiation pour radiothérapie percutanée et brachythérapie, planification pour brachythérapie, complexe
92.29.32↔	Brachythérapie interstitielle par implantation de sources radioactives permanentes (de 10 à 15)		
92.29.33↔	Brachythérapie interstitielle par implantation de sources radioactives permanentes (de 16 à 20)		

92.29.85↔	Planification d'irradiation pour radiothérapie percutanée et brachythérapie, sans planification dosimétrique individuelle	92.32.01↔	Radiochirurgie photonique multisources: gamma-knife
92.29.86↔	Planification d'irradiation pour radiothérapie percutanée et brachythérapie, planification pour radiothérapie percutanée, avec planification dosimétrique individuelle	92.33.00↔	Radiochirurgie aux particules, SAP
92.29.87↔	Planification d'irradiation pour radiothérapie percutanée et brachythérapie, planification pour radiothérapie avec fusion d'images CT/TEP	92.33.01↔	Autre radiothérapie de haut voltage: radiochirurgie stéréotaxique, en un temps, cérébrale
92.29.88↔	Planification d'irradiation pour radiothérapie percutanée et brachythérapie, planification pour radiothérapie avec fusion d'images CT/IRM/TEP	92.33.11↔	Autre radiothérapie de haut voltage: radiochirurgie stéréotaxique, en un temps, extracérébrale
92.29.89↔	Planification d'irradiation pour radiothérapie percutanée et brachythérapie, autre	92.39.00↔	Autre radiochirurgie stéréotaxique, SAP
92.30.00↔	Radiochirurgie stéréotaxique en un temps, SAP	92.39.01↔	Autre radiothérapie de haut voltage, radiochirurgie stéréotaxique, fractionnée, cérébrale, SAP
92.30.01↔	Radiochirurgie stéréotaxique, en un temps: cérébrale, SAP	92.39.11↔	Autre radiothérapie de haut voltage, radiochirurgie stéréotaxique, fractionnée, extracérébrale, SAP
92.30.02↔	Radiochirurgie stéréotaxique, en un temps: extracérébrale, SAP	92.39.20↔	Autre radiothérapie de haut voltage, radiochirurgie stéréotaxique, fractionnée: cérébrale, radiothérapie à intensité modulée
92.30.20↔	Radiochirurgie stéréotaxique, en un temps: cérébrale, radiothérapie à intensité modulée	92.39.21↔	Autre radiothérapie de haut voltage, radiochirurgie stéréotaxique, fractionnée: cérébrale, Intensity Modulated Arc Therapy (IMAT).
92.30.21↔	Radiochirurgie stéréotaxique, en un temps: cérébrale, Intensity Modulated Arc Therapy (IMAT).	92.39.22↔	Autre radiothérapie de haut voltage, radiochirurgie stéréotaxique, fractionnée: cérébrale, guidée par l'image
92.30.22↔	Radiochirurgie stéréotaxique, en un temps: cérébrale, guidée par l'image	92.39.29↔	Autre radiothérapie de haut voltage, radiochirurgie stéréotaxique, fractionnée, extracérébrale, autre
92.30.30↔	Radiochirurgie stéréotaxique, en un temps: extracérébrale, radiothérapie avec modulation d'intensité	92.39.30↔	Autre radiothérapie de haut voltage, radiochirurgie stéréotaxique, fractionnée: extracérébrale, radiothérapie avec modulation d'intensité
92.30.31↔	Radiochirurgie stéréotaxique, en un temps: extracérébrale, Intensity Modulated Arc Therapy (IMAT).	92.39.31↔	Autre radiothérapie de haut voltage, radiochirurgie stéréotaxique, fractionnée: extracérébrale, Intensity Modulated Arc Therapy (IMAT).
92.30.32↔	Radiochirurgie stéréotaxique, en un temps: extracérébrale, guidée par l'image	92.39.32↔	Autre radiothérapie de haut voltage, radiochirurgie stéréotaxique, fractionnée: extracérébrale, guidée par l'image
92.30.99↔	Radiochirurgie stéréotaxique, en un temps, autre	92.39.39↔	Autre radiothérapie de haut voltage, radiochirurgie stéréotaxique, fractionnée, extracérébrale, autre
92.31.00↔	Radiochirurgie à photons non spécifiée, cérébrale	92.41↔	Radiothérapie par électrons peropérateur
92.31.10↔	Radiochirurgie à photons non spécifiée, extracérébrale		
92.32.00↔	Radiochirurgie photonique multisources, SAP		

procédure B39-7

77.99.00↔	Ostectomie totale, autre site spécifié, sauf os de la face, SAP	81.63.22↔	Arthrodèse intracorporeale antérieure de 7 - 8 vertèbres
77.99.10↔	Ostectomie totale, phalanges de la main	81.63.23↔	Arthrodèse postérieure dynamique de 7 - 8 vertèbres
77.99.20↔	Ostectomie totale, corps vertébral	81.63.99↔	Arthrodèse ou reprise d'arthrodèse de 4 - 8 vertèbres, autre
77.99.30↔	Ostectomie totale, os du bassin	81.64.00↔	Arthrodèse ou reprise d'arthrodèse de 9 vertèbres ou plus, SAP
77.99.40↔	Ostectomie totale, phalanges du pied	81.64.10↔	Arthrodèse postérieure de 9 vertèbres ou plus
77.99.99↔	Ostectomie totale, autre site spécifié, sauf os de la face, autre	81.64.11↔	Arthrodèse intracorporeale antérieure et postérieure combinée de 9 vertèbres ou plus
81.63.00↔	Arthrodèse ou reprise d'arthrodèse de 4 - 8 vertèbres, SAP	81.64.99↔	Arthrodèse ou reprise d'arthrodèse de 9 vertèbres ou plus, autre
81.63.10↔	Arthrodèse postérieure de 4 - 6 vertèbres	81.66.00↔	Kyphoplastie, SAP
81.63.11↔	Arthrodèse intracorporeale antérieure et postérieure combinée de 4 - 6 vertèbres	81.66.10↔	Kyphoplastie, 1 corps vertébral
81.63.12↔	Arthrodèse intracorporeale antérieure de 4 - 6 vertèbres	81.66.11↔	Kyphoplastie, 2 corps vertébraux
81.63.13↔	Arthrodèse postérieure dynamique de 4 - 6 vertèbres	81.66.12↔	Kyphoplastie, 3 corps vertébraux
81.63.20↔	Arthrodèse postérieure de 7 - 8 vertèbres	81.66.13↔	Kyphoplastie, 4 corps vertébraux et plus
81.63.21↔	Arthrodèse intracorporeale antérieure et postérieure combinée de 7 - 8 vertèbres	81.66.99↔	Kyphoplastie, autre

procédure B39-8

00.50.00↔	Implantation de pace-maker à resynchronisation sans mention de défibrillation, système intégral [CRT-P], SAP	00.57.00↔	Implantation ou remplacement de dispositif sous-cutané pour le contrôle hémodynamique intracardiaque SAP
00.50.10↔	Implantation de pace-maker à resynchronisation sans mention de défibrillation, avec option de surveillance à distance [CRT-P]	00.57.10↔	Implantation chirurgicale ouverte de sonde isolée
00.50.51↔	Implantation d'un système de synchronisation à stimulation ventriculaire gauche, double chambre	00.57.11↔	Implantation chirurgicale ouverte et isolée de sonde épicaudique ventriculaire droite
00.50.52↔	Implantation d'un système de synchronisation à stimulation ventriculaire gauche, triple chambre	00.57.99↔	Implantation ou remplacement de dispositif sous-cutané pour la surveillance hémodynamique intracardiaque, autre
00.50.99↔	Implantation de pace-maker à resynchronisation sans mention de défibrillation, système intégral [CRT-P], autre	01.10↔	Monitoring de la pression intracrânienne
00.51.00↔	Implantation de défibrillateur cardiaque à resynchronisation, système intégral [CRT-D], SAP	01.11.00↔	Biopsie fermée [percutanée] [à l'aiguille] de méninges cérébrales, SAP
00.51.10↔	Implantation de défibrillateur cardiaque à resynchronisation, avec option de surveillance à distance [CRT-D]	01.11.10↔	Biopsie stéréotaxique fermée [percutanée] [à l'aiguille] de méninges cérébrales
00.51.99↔	Implantation de défibrillateur cardiaque à resynchronisation, système intégral [CRT-D], autre	01.11.99↔	Biopsie fermée [percutanée] [à l'aiguille] de méninges cérébrales, autre
00.56↔	Implantation ou remplacement de capteur de pression pour le contrôle hémodynamique intracardiaque	01.12.00↔	Biopsie de méninges cérébrales à ciel ouvert, SAP
		01.12.10↔	Biopsie stéréotaxique de méninges cérébrales, à ciel ouvert
		01.12.99↔	Biopsie de méninges cérébrales à ciel ouvert, autre
		01.13.00↔	Biopsie fermée [percutanée] [à l'aiguille] du cerveau, SAP

01.13.10↔	Biopsie stéréotaxique fermée [percutanée] [à l'aiguille] du cerveau	37.79.19↔	Implantation d'agrégat (sans changement de sonde) d'un enregistreur d'événements, autre
01.13.99↔	Biopsie fermée [percutanée] [à l'aiguille] du cerveau, autre	37.80.00↔	Insertion initiale ou remplacement de pace-maker permanent, type non spécifié, SAP
01.14.00↔	Biopsie du cerveau à ciel ouvert, SAP	37.80.10↔	Insertion initiale ou remplacement de pace-maker permanent, type non spécifié, avec option de surveillance à distance
01.14.10↔	Biopsie stéréotaxique du cerveau à ciel ouvert	37.80.99↔	Insertion initiale ou remplacement de pace-maker permanent, type non spécifié, autre
01.14.99↔	Biopsie du cerveau à ciel ouvert, autre	37.81.00↔	Première insertion de pace-maker à chambre unique, non spécifié comme sensible à la fréquence, SAP
01.15↔	Biopsie du crâne	37.81.10↔	Première insertion de pace-maker à chambre unique, non spécifié comme sensible à la fréquence
01.16↔	Monitoring de l'oxygénation intracrânienne	37.81.20↔	Passage d'un système à double ou triple chambre à un système à chambre unique, non spécifié comme sensible à la fréquence
01.17↔	Monitoring de la température cérébrale	37.81.99↔	Première insertion de pace-maker à chambre unique, non spécifié comme sensible à la fréquence, autre
01.18.20↔	Biopsie de vaisseau intracrânien à ciel ouvert	37.82.00↔	Première insertion de pace-maker à chambre unique, sensible à la fréquence, SAP
01.18.21↔	Biopsie stéréotaxique de vaisseau intracrânien, à ciel ouvert	37.82.10↔	Première insertion de pace-maker à chambre unique, sensible à la fréquence
01.18.29↔	Biopsie de vaisseau intracrânien à ciel ouvert, autre	37.82.99↔	Première insertion de pace-maker à chambre unique, sensible à la fréquence, autre
01.24.21↔	Trépanation de la calotte crânienne comme voie d'abord	37.83.00↔	Première insertion de pace-maker à double chambre, système à sonde unique
01.31.00↔	Incision des méninges cérébrales, SAP	37.83.10↔	Première insertion de pace-maker à double chambre, sans stimulation antitachycardique
01.31.10↔	Incision des méninges cérébrales pour évacuation d'un hématome sous-dural (hygrome)	37.83.11↔	Première insertion de pace-maker à double chambre, avec stimulation antitachycardique
01.31.11↔	Incision des méninges cérébrales pour évacuation d'un empyème sous-dural	37.83.12↔	Première insertion de pace-maker à double chambre, avec option de surveillance à distance
01.31.20↔	Incision des méninges cérébrales pour drainage de liquide sous-dural et sous-arachnoïdien	37.83.99↔	Première insertion de pace-maker à double chambre, autre
01.31.99↔	Incision des méninges cérébrales, autre	37.85.00↔	Remplacement de tout type de pace-maker à chambre unique, non spécifié comme sensible à la fréquence, SAP
20.01↔	Myringotomie avec insertion d'un drain	37.85.10↔	Remplacement d'agrégat de tout type de pace-maker à chambre unique, non spécifié comme sensible à la fréquence
22.01.00↔	Ponction de sinus nasal pour aspiration ou lavage, SAP	37.85.20↔	Remplacement d'agrégat et de sonde de tout type de pace-maker à chambre unique, non spécifié comme sensible à la fréquence
22.01.10↔	Ponction de sinus nasal pour aspiration ou lavage, ponction de sinus maxillaire	37.85.99↔	Remplacement de tout type de pace-maker à chambre unique, non spécifié comme sensible à la fréquence, autre
22.01.11↔	Ponction de sinus frontal (selon Beck)	37.86.00↔	Remplacement de tout type de pace-maker à chambre unique, sensible à la fréquence, SAP
22.01.99↔	Ponction de sinus nasal pour aspiration ou lavage, autre	37.86.10↔	Remplacement d'agrégat de tout type de pace-maker à chambre unique, sensible à la fréquence
22.2x.00↔	Antrotomie intranasale, SAP	37.86.20↔	Remplacement d'agrégat et de sonde de tout type de pace-maker à chambre unique, sensible à la fréquence
22.2x.10↔	Infundibulotomie sans fenestration de l'antre maxillaire	37.86.99↔	Remplacement de tout type de pace-maker à chambre unique, sensible à la fréquence, autre
22.2x.11↔	Infundibulotomie avec fenestration de l'antre maxillaire	37.87.00↔	Remplacement de tout type de pace-maker à double chambre, SAP
22.2x.20↔	Antrotomie intranasale par dilatation de ballonnet, SAP	37.87.10↔	Remplacement d'agrégat de tout type de pace-maker à double chambre
22.2x.21↔	Antrotomie intranasale par dilatation de ballonnet, sinus sphénoïdal	37.87.20↔	Remplacement d'agrégat et de sonde de tout type de pace-maker à double chambre
22.2x.22↔	Antrotomie intranasale par dilatation de ballonnet, sinus frontal	37.87.99↔	Remplacement de tout type de pace-maker à double chambre, autre
22.2x.23↔	Antrotomie intranasale par dilatation de ballonnet, sinus maxillaire	37.88.00↔	Insertion de pace-maker à triple chambre (stimulation biventriculaire), SAP
22.2x.28↔	Antrotomie intranasale par dilatation de ballonnet, plusieurs sinus nasaux	37.88.10↔	Insertion de pace-maker à triple chambre (stimulation biventriculaire), avec option de surveillance à distance
22.2x.29↔	Antrotomie intranasale par dilatation de ballonnet, autre	37.88.99↔	Insertion de pace-maker à triple chambre (stimulation biventriculaire), autre
22.2x.99↔	Antrotomie intranasale, autre	37.89.00↔	Révision ou ablation d'un pace-maker, SAP
22.31↔	Antrotomie maxillaire radicale	37.89.10↔	Révision d'un pace-maker, défibrillateur, système de synchronisation ou enregistreur d'événements
22.41.00↔	Sinusotomie frontale, SAP	37.89.11↔	Passage d'un système à double ou triple chambre à un système à chambre unique, sensible à la fréquence
22.41.10↔	Sinusotomie frontale, abord externe	37.89.20↔	Passage d'un système à chambre unique à un système à double ou triple chambre, SAP
22.41.11↔	Sinusotomie frontale, par voie intranasale	37.89.21↔	Passage d'un système à chambre unique à un système à double chambre
22.41.12↔	Sinusotomie frontale, pose d'un drain médian	37.89.22↔	Passage d'un système à chambre unique à un système à triple chambre
22.41.99↔	Sinusotomie frontale, autre		
22.42.00↔	Sinusectomie frontale, SAP		
22.42.10↔	Chirurgie ostéoplastique de sinus frontal avec oblitération		
22.42.11↔	Chirurgie ostéoplastique de sinus frontal sans oblitération		
22.42.99↔	Sinusectomie frontale, autre		
22.53↔	Incision de plusieurs sinus nasaux		
22.61↔	Excision de lésion du sinus maxillaire, abord selon Caldwell-Luc		
22.62↔	Excision de lésion du sinus maxillaire, par autre abord		
22.79.00↔	Réparation de sinus nasal, SAP		
22.79.10↔	Réparation de l'os frontal		
22.79.11↔	Réparation ou cranialisation de paroi de sinus frontal		
22.79.19↔	Autre réparation de sinus nasal		
37.74.00↔	Insertion ou remplacement d'électrode épicaudique dans l'épicarde, SAP		
37.74.10↔	Insertion ou remplacement d'électrode épicaudique dans l'épicarde, chirurgie à ciel ouvert		
37.74.20↔	Insertion ou remplacement d'électrode épicaudique dans l'épicarde sous thoracoscopie		
37.74.99↔	Insertion ou remplacement d'électrode épicaudique dans l'épicarde, autre		
37.79.01↔	Implantation d'appareil de monitoring ECG		
37.79.10↔	Implantation ou remplacement d'agrégat (sans changement de sonde) d'un enregistreur d'événements, SAP		
37.79.11↔	Remplacement d'agrégat (sans changement de sonde) d'un enregistreur d'événements		

37.89.23↔	Passage d'un système à double chambre à un système à triple chambre	37.94.99↔	Implantation ou remplacement de défibrillateur cardiaque automatique [AICD], système total, autre
37.89.29↔	Passage d'un système à chambre unique à un système à double ou triple chambre, autre	37.98.00↔	Remplacement de défibrillateur cardiaque automatique, générateur d'impulsions seul, SAP
37.89.30↔	Révision de pace-maker à triple chambre, SAP	37.98.10↔	Remplacement de défibrillateur cardiaque automatique, générateur d'impulsions seul, à stimulation univentriculaire
37.89.31↔	Remplacement d'agrégat de tout type de pace-maker à triple chambre, SAP	37.98.11↔	Remplacement de défibrillateur cardiaque automatique, générateur d'impulsions seul, à stimulation bicamérale
37.89.39↔	Révision de pace-maker à triple chambre, autre	37.98.12↔	Remplacement de défibrillateur cardiaque automatique, générateur d'impulsions seul, à stimulation biventriculaire
37.89.40↔	Ablation de pace-maker (à resynchronisation ou autre), SAP	37.98.99↔	Remplacement de défibrillateur cardiaque automatique, générateur d'impulsions seul, autre
37.89.41↔	Ablation de pace-maker	76.70↔	Réduction de fracture d'os de la face, SAP
37.89.42↔	Ablation de pace-maker à resynchronisation	76.78.00↔	Autre réduction fermée de fracture d'os de la face, SAP
37.89.49↔	Ablation de pace-maker (à resynchronisation ou autre), autre	76.78.10↔	Réduction fermée de fracture de paroi antérieure de sinus frontal
37.89.50↔	Ablation de pace-maker, défibrillateur, système de synchronisation ou enregistreur d'événements	76.78.11↔	Réduction endoscopique de fracture de paroi antérieure de sinus frontal
37.89.99↔	Révision ou ablation d'un pace-maker, autre	76.78.20↔	Réduction fermée de fracture orbitaire
37.94.00↔	Implantation ou remplacement de défibrillateur cardiaque, SAP	76.78.21↔	Réduction endoscopique de fracture orbitaire
37.94.01↔	Implantation d'un défibrillateur à stimulation simple chambre	76.78.99↔	Autre réduction fermée de fracture d'os de la face, autre
37.94.02↔	Implantation d'un défibrillateur à stimulation double chambre	76.79.00↔	Autre réduction ouverte de fracture d'os de la face, SAP
37.94.03↔	Implantation d'un défibrillateur à stimulation biventriculaire	76.79.10↔	Autre réduction ouverte de fracture de toit de l'orbite
37.94.04↔	Implantation de défibrillateur avec capteur de pression supplémentaire pour mesures non-invasives de la pression ventriculaire droite	76.79.11↔	Autre réduction ouverte de fracture de paroi orbitaire latérale
37.94.10↔	Remplacement d'un défibrillateur SAP	76.79.19↔	Autre réduction ouverte d'autre fracture orbitaire
37.94.11↔	Remplacement d'un défibrillateur à stimulation univentriculaire	76.79.20↔	Autre réduction ouverte de fracture de paroi de sinus frontal
37.94.12↔	Remplacement d'un défibrillateur à stimulation biventriculaire	76.79.30↔	Autre réduction ouverte de fracture naso-ethmoïdale
37.94.19↔	Remplacement d'un défibrillateur, autre	76.79.31↔	Autre réduction ouverte de fracture centrolatérale du massif facial
37.94.20↔	Passage d'un système de pace-maker à un système de défibrillateur à stimulation univentriculaire, SAP	76.79.39↔	Autre réduction ouverte d'autre fracture latérale du massif facial
37.94.21↔	Passage d'un système de pace-maker à un système de défibrillateur à stimulation univentriculaire	76.79.40↔	Autre réduction ouverte de fractures multiples du massif facial
37.94.22↔	Passage d'un système de pace-maker à un système de défibrillateur à stimulation biventriculaire	76.79.99↔	Autre réduction ouverte de fracture d'os de la face, autre
37.94.29↔	Passage d'un système de pace-maker ou de défibrillateur à un système de défibrillateur à stimulation biventriculaire, autre	76.97↔	Ablation de matériel de fixation interne d'os de la face

procédure B39-9

00.63↔	Insertion percutanée de stent(s) d'artère carotide	01.24.37↔	Abord par la base du crâne, voie translabyrinthique
00.64↔	Insertion percutanée de stent(s) dans d'autres artères préencéphaliques (extracrâniennes)	01.24.38↔	Abord par la base du crâne, voie transpyramidale
01.14.00↔	Biopsie du cerveau à ciel ouvert, SAP	01.24.39↔	Abord par la base du crâne, autre
01.14.10↔	Biopsie stéréotaxique du cerveau à ciel ouvert	01.24.3a↔	Abord par la base du crâne, voie transcondyloire
01.14.99↔	Biopsie du cerveau à ciel ouvert, autre	01.24.3b↔	Abord par la base du crâne, voie transorbitaire
01.21↔	Incision et drainage de sinus crânien	01.24.3c↔	Abord par la base du crâne, avec ostéotomie type Le Fort I
01.24.00↔	Autre craniotomie, SAP	01.24.99↔	Autre craniotomie, autre
01.24.10↔	Autre craniotomie avec décompression	01.25.00↔	Autre craniectomie, SAP
01.24.11↔	Autre craniotomie pour évacuation d'hématome épidural	01.25.10↔	Autre craniectomie avec décompression
01.24.12↔	Autre craniotomie pour évacuation d'empyème épidural	01.25.11↔	Autre craniectomie pour évacuation d'hématome épidural
01.24.13↔	Autre craniotomie, insertion de matériel alloplastique ou de réservoir médicamenteux dans les os crâniens ou l'espace épidural	01.25.12↔	Autre craniectomie pour évacuation d'empyème épidural
01.24.14↔	Autre craniotomie, ablation de matériel alloplastique ou de réservoir médicamenteux des os crâniens ou de l'espace épidural	01.25.13↔	Autre craniectomie, extraction de corps étranger des os crâniens ou de l'espace épidural
01.24.15↔	Autre craniotomie, extraction de corps étranger des os crâniens ou de l'espace épidural	01.25.14↔	Autre craniectomie, insertion de matériel alloplastique ou de réservoir médicamenteux dans les os crâniens ou l'espace épidural
01.24.16↔	Autre craniotomie pour autre drainage de liquide épidural ou pour d'autres raisons	01.25.19↔	Autre craniectomie pour drainage de liquide épidural ou pour d'autres raisons
01.24.20↔	Craniotomie, abord par la calotte crânienne, SAP	01.25.20↔	Autre craniectomie, re-craniectomie avec mise en place de drain
01.24.21↔	Trépanation de la calotte crânienne comme voie d'abord	01.25.21↔	Autre craniotomie, re-craniectomie pour ablation de matériel alloplastique ou de réservoir médicamenteux des os crâniens ou de l'espace épidural
01.24.22↔	Craniotomie stéréotaxique, abord par la calotte crânienne	01.25.99↔	Autre craniectomie, autre
01.24.29↔	Craniotomie, abord par la calotte crânienne, autre	04.02↔	Section du nerf trijumeau
01.24.30↔	Abord par la base du crâne, SAP	04.03.00↔	Section ou écrasement d'autres nerfs crâniens et périphériques, SAP
01.24.31↔	Abord par la base du crâne, voie transorale	04.03.10↔	Section ou écrasement du nerf acoustique
01.24.32↔	Abord par la base du crâne, voie transorale, avec division du voile du palais	04.03.11↔	Section ou écrasement de segment intracrânien d'autre nerf cérébral et ganglion nerveux
01.24.33↔	Abord par la base du crâne, voie transorale, avec division du voile du palais et du palais osseux	04.03.20↔	Section ou écrasement de nerf cérébral extracrânien
01.24.34↔	Abord par la base du crâne, voie transéthmoïdale	04.03.30↔	Section ou écrasement du plexus brachial
01.24.35↔	Abord par la base du crâne, voie transethmoïdale	04.03.31↔	Section ou écrasement de nerf de l'épaule
01.24.36↔	Abord par la base du crâne, voie transmastoiïdienne	04.03.32↔	Section ou écrasement de nerf du bras et de la main
		04.03.33↔	Section ou écrasement de nerf du tronc et du membre inférieur

04.03.99↔	Section ou écrasement d'autres nerfs crâniens et périphériques, autre	04.3x.00↔	Suture de nerf crânien et périphérique, SAP
04.04.00↔	Autre incision de nerf crânien et périphérique, SAP	04.3x.10↔	Suture épineurale de nerf cérébral extracrânien, suture primaire
04.04.10↔	Autre incision du nerf acoustique	04.3x.11↔	Suture épineurale du plexus brachial, suture primaire
04.04.11↔	Autre incision de segment intracrânien d'autre nerf cérébral et ganglion nerveux	04.3x.12↔	Suture épineurale de nerf de l'épaule, suture primaire
04.04.20↔	Autre incision de nerf cérébral extracrânien	04.3x.13↔	Suture épineurale de nerf du bras, suture primaire
04.04.30↔	Autre incision du plexus brachial	04.3x.14↔	Suture épineurale de nerf de la main, suture primaire
04.04.31↔	Autre incision de nerf de l'épaule	04.3x.15↔	Suture épineurale de nerf du tronc, suture primaire
04.04.32↔	Autre incision de nerf du bras et de la main	04.3x.16↔	Suture épineurale de nerf de la jambe (plexus lombosacré, aine et plancher pelvien), suture primaire
04.04.33↔	Autre incision de nerf du tronc et du membre inférieur	04.3x.17↔	Suture épineurale de nerf du pied, suture primaire
04.04.99↔	Autre incision de nerf crânien et périphérique, autre	04.3x.19↔	Suture épineurale d'autre nerf crânien ou périphérique, suture primaire
04.05.00↔	Excision (et destruction) de ganglion de Gasser, SAP	04.3x.20↔	Suture épineurale de nerf cérébral extracrânien, suture secondaire
04.05.10↔	Excision de ganglion de Gasser	04.3x.21↔	Suture épineurale du plexus brachial, suture secondaire
04.05.20↔	Destruction de ganglion de Gasser	04.3x.22↔	Suture épineurale de nerf de l'épaule, suture secondaire
04.05.99↔	Excision (et destruction) de ganglion de Gasser, autre	04.3x.23↔	Suture épineurale de nerf du bras, suture secondaire
04.06.00↔	Autre excision de ganglion de nerf crânien ou périphérique, SAP	04.3x.24↔	Suture épineurale de nerf de la main, suture secondaire
04.06.10↔	Excision de ganglion intracrânien	04.3x.25↔	Suture épineurale de nerf du tronc, suture secondaire
04.06.20↔	Excision d'autre ganglion périphérique	04.3x.26↔	Suture épineurale de nerf de la jambe (plexus lombosacré, aine et plancher pelvien), suture secondaire
04.06.99↔	Autre excision de ganglion de nerf crânien ou périphérique, autre	04.3x.27↔	Suture épineurale de nerf du pied, suture secondaire
04.07.00↔	Autre excision ou avulsion de nerf crânien et périphérique, SAP	04.3x.29↔	Suture épineurale d'autre nerf crânien ou périphérique, suture secondaire
04.07.10↔	Excision (prélèvement) de nerf pour greffe	04.3x.30↔	Suture interfasciculaire de nerf cérébral extracrânien, suture primaire
04.07.11↔	Ablation de greffon nerveux	04.3x.31↔	Suture interfasciculaire du plexus brachial, suture primaire
04.07.20↔	Autre excision ou avulsion de nerf intracrânien	04.3x.32↔	Suture interfasciculaire de nerf de l'épaule, suture primaire
04.07.30↔	Autre excision ou avulsion de nerf cérébral extracrânien	04.3x.33↔	Suture interfasciculaire de nerf du bras, suture primaire
04.07.40↔	Autre excision ou avulsion du plexus brachial	04.3x.34↔	Suture interfasciculaire de nerf de la main, suture primaire
04.07.41↔	Autre excision ou avulsion de nerf de l'épaule	04.3x.35↔	Suture interfasciculaire de nerf du tronc, suture primaire
04.07.42↔	Autre excision ou avulsion de nerf du bras et de la main	04.3x.36↔	Suture interfasciculaire de nerf de la jambe (plexus lombosacré, aine et plancher pelvien), suture primaire
04.07.43↔	Autre excision ou avulsion de nerf du tronc et du membre inférieur	04.3x.37↔	Suture interfasciculaire de nerf du pied, suture primaire
04.07.99↔	Autre excision ou avulsion de nerf crânien et périphérique, autre	04.3x.39↔	Suture interfasciculaire d'autre nerf crânien ou périphérique, suture primaire
04.08.00↔	Fénelation des gaines du nerf optique, SAP	04.3x.40↔	Suture interfasciculaire de nerf cérébral extracrânien, suture secondaire
04.08.10↔	Autres opérations du nerf optique	04.3x.41↔	Suture interfasciculaire du plexus brachial, suture secondaire
04.08.99↔	Fénelation des gaines du nerf optique, autre	04.3x.42↔	Suture interfasciculaire de nerf de l'épaule, suture secondaire
04.11.00↔	Biopsie fermée [percutanée] [à l'aiguille] de nerf et ganglion crânien ou périphérique, SAP	04.3x.43↔	Suture interfasciculaire de nerf du bras, suture secondaire
04.11.10↔	Biopsie fermée [percutanée] [à l'aiguille] de nerf cérébral intracrânien	04.3x.44↔	Suture interfasciculaire de nerf de la main, suture secondaire
04.11.20↔	Biopsie fermée [percutanée] [à l'aiguille] de nerf cérébral extracrânien	04.3x.45↔	Suture interfasciculaire de nerf du tronc, suture secondaire
04.11.30↔	Biopsie fermée [percutanée] [à l'aiguille] du plexus brachial	04.3x.46↔	Suture interfasciculaire de nerf de la jambe (plexus lombosacré, aine et plancher pelvien), suture secondaire
04.11.31↔	Biopsie fermée [percutanée] [à l'aiguille] de nerf du bras et de la main	04.3x.47↔	Suture interfasciculaire de nerf du pied, suture secondaire
04.11.39↔	Biopsie fermée [percutanée] [à l'aiguille] d'autre nerf	04.3x.49↔	Suture interfasciculaire d'autre nerf crânien ou périphérique, suture secondaire
04.11.40↔	Biopsie fermée [percutanée] [à l'aiguille] de nerf du membre inférieur	04.3x.99↔	Suture de nerf crânien et périphérique, autre
04.11.99↔	Biopsie fermée [percutanée] [à l'aiguille] de nerf et ganglion crânien ou périphérique, autre	04.42.00↔	Autre décompression de nerf crânien, SAP
04.12.00↔	Biopsie ouverte de nerf et ganglion crânien ou périphérique, SAP	04.42.10↔	Autre décompression intracrânienne de nerf crânien
04.12.10↔	Biopsie ouverte de nerf crânien intracrânien	04.42.20↔	Autre décompression extracrânienne de nerf crânien
04.12.20↔	Biopsie ouverte de nerf crânien extracrânien	04.42.99↔	Autre décompression de nerf crânien, autre
04.12.30↔	Biopsie ouverte du plexus brachial	04.49.00↔	Autre lyse d'adhérences ou décompression de nerf ou de ganglion périphérique, SAP
04.12.31↔	Biopsie ouverte de nerf de l'épaule	04.49.10↔	Autre lyse d'adhérences ou décompression du plexus brachial
04.12.32↔	Biopsie ouverte de nerf du bras et de la main	04.49.11↔	Autre lyse d'adhérences ou décompression de nerf de l'épaule
04.12.33↔	Biopsie ouverte de nerf du tronc	04.49.12↔	Autre lyse d'adhérences ou décompression de nerf du bras
04.12.34↔	Biopsie ouverte de nerf du plexus lombosacré	04.49.13↔	Autre lyse d'adhérences ou décompression de nerf de la main
04.12.35↔	Biopsie ouverte de nerf du membre inférieur	04.49.14↔	Autre lyse d'adhérences ou décompression du plexus lombosacré, de l'aine et du plancher pelvien
04.12.99↔	Biopsie ouverte de nerf et ganglion crânien ou périphérique, autre	04.49.15↔	Autre lyse d'adhérences ou décompression de nerf de la jambe
04.2x.00↔	Destruction de nerf et ganglion crânien et périphérique, SAP	04.49.16↔	Autre lyse d'adhérences ou décompression de nerf du pied
04.2x.10↔	Destruction de nerf et ganglion intracrânien	04.49.99↔	Autre lyse d'adhérences ou décompression d'autre nerf ou de ganglion périphérique, autre
04.2x.20↔	Destruction de nerf crânien extracrânien	04.5x.00↔	Grefte de nerf crânien ou périphérique, SAP
04.2x.30↔	Destruction du plexus brachial	04.5x.10↔	Grefte de nerf cérébral extracrânien
04.2x.31↔	Destruction de nerf de l'épaule	04.5x.11↔	Grefte de plexus brachial et de nerf de l'épaule
04.2x.32↔	Destruction de nerf du bras et de la main	04.5x.12↔	Grefte de nerf du bras et de la main
04.2x.33↔	Destruction de nerf du tronc et du plexus lombosacré	04.5x.13↔	Grefte de nerf du tronc et du membre inférieur
04.2x.34↔	Destruction de nerf de la jambe et du pied	04.5x.19↔	Grefte d'autre nerf crânien ou périphérique
04.2x.39↔	Destruction d'autre nerf et ganglion périphérique		
04.2x.99↔	Destruction de nerf et ganglion crânien et périphérique, autre		

04.5x.99↔	Grefe de nerf crânien ou périphérique, autre	04.79.22↔	Transplantation et transposition du plexus brachial, avec suture interfasciculaire
04.6x.00↔	Transposition de nerf crânien et périphérique, SAP	04.79.23↔	Transplantation et transposition de nerf de l'épaule, avec suture interfasciculaire
04.6x.10↔	Transposition de nerf cérébral extracrânien avec suture épineurale primaire	04.79.24↔	Transplantation et transposition de nerf du bras et de la main, avec suture interfasciculaire
04.6x.11↔	Transposition de nerf cérébral extracrânien avec suture épineurale secondaire	04.79.25↔	Transplantation et transposition de nerf du tronc et du membre inférieur, avec suture interfasciculaire
04.6x.12↔	Transposition de nerf cérébral extracrânien avec suture interfasciculaire primaire et secondaire	04.79.29↔	Transplantation et transposition d'autre nerf, avec suture interfasciculaire
04.6x.20↔	Transposition du plexus brachial avec suture épineurale primaire	04.79.99↔	Autre plastie de nerf, autre
04.6x.21↔	Transposition du plexus brachial avec suture épineurale secondaire	04.92.00↔	Implantation ou remplacement d'électrode(s) de neurostimulateur périphérique, SAP
04.6x.22↔	Transposition du plexus brachial avec suture interfasciculaire primaire	04.92.10↔	Implantation ou remplacement d'électrode(s) de neurostimulateur périphérique temporaire, système à une électrode, test de stimulation
04.6x.23↔	Transposition du plexus brachial avec suture interfasciculaire secondaire	04.92.11↔	Implantation ou remplacement d'électrode(s) de neurostimulateur périphérique temporaire, système à plusieurs électrodes, test de stimulation
04.6x.30↔	Transposition de nerf de l'épaule avec suture épineurale primaire et secondaire	04.92.20↔	Implantation ou remplacement d'électrode(s) de neurostimulateur périphérique permanent par voie percutanée, électrode en baguette, système à une électrode
04.6x.31↔	Transposition de nerf de l'épaule avec suture interfasciculaire primaire et secondaire	04.92.21↔	Implantation ou remplacement d'électrode(s) de neurostimulateur périphérique permanent par voie percutanée, électrode en baguette, système à plusieurs électrodes
04.6x.40↔	Transposition de nerf du bras avec suture épineurale primaire	04.92.30↔	Implantation ou remplacement par voie chirurgicale ouverte d'électrode(s) de neurostimulateur périphérique permanent, électrode à plaque, système à une électrode
04.6x.41↔	Transposition de nerf du bras avec suture épineurale secondaire	04.92.31↔	Implantation ou remplacement par voie chirurgicale ouverte d'électrode(s) de neurostimulateur périphérique permanent, électrode à plaque, système à plusieurs électrodes
04.6x.42↔	Transposition de nerf du bras avec suture interfasciculaire primaire	04.92.40↔	Implantation ou remplacement d'électrode de stimulation du nerf vague
04.6x.43↔	Transposition de nerf du bras avec suture interfasciculaire secondaire	04.92.99↔	Implantation ou remplacement d'électrode(s) de neurostimulateur périphérique, autre
04.6x.50↔	Transposition de nerf du tronc et du membre inférieur avec suture épineurale primaire et secondaire	04.93.00↔	Ablation d'électrode(s) de neurostimulateur périphérique, SAP
04.6x.51↔	Transposition de nerf du tronc et du membre inférieur avec suture interfasciculaire primaire et secondaire	04.93.10↔	Ablation d'électrode(s) de neurostimulateur périphérique, électrode en baguette, système à une électrode
04.6x.60↔	Transposition de nerf de la main avec suture interfasciculaire primaire et secondaire	04.93.11↔	Ablation d'électrode(s) de neurostimulateur périphérique, électrode en baguette, système à plusieurs électrodes
04.6x.70↔	Transposition avec neurolyse et décompression d'un nerf cérébral extracrânien	04.93.20↔	Ablation d'électrode(s) de neurostimulateur périphérique, électrode à plaque, système à une électrode
04.6x.71↔	Transposition avec neurolyse et décompression du plexus brachial ou d'un nerf de l'épaule	04.93.21↔	Ablation d'électrode(s) de neurostimulateur périphérique, électrode à plaque, système à plusieurs électrodes
04.6x.72↔	Transposition avec neurolyse et décompression d'un nerf du bras	04.93.40↔	Enlèvement d'électrode du nerf vague
04.6x.73↔	Transposition avec neurolyse et décompression d'un nerf de la main	04.93.99↔	Ablation d'électrode(s) de neurostimulateur périphérique, autre
04.6x.74↔	Transposition avec neurolyse et décompression d'un nerf du tronc et du membre inférieur	04.94.10↔	Révision (sans remplacement) d'électrode(s) de neurostimulateur périphérique, SAP
04.6x.75↔	Transposition d'autre nerf crânien et périphérique	04.94.11↔	Révision (sans remplacement) d'électrode(s) de neurostimulateur périphérique, électrode en baguette, système à une électrode
04.6x.99↔	Transposition de nerf crânien et périphérique, autre	04.94.12↔	Révision (sans remplacement) d'électrode(s) de neurostimulateur périphérique, électrode en baguette, système à plusieurs électrodes
04.71↔	Anastomose entre nerfs hypoglosse et facial	04.94.13↔	Révision (sans remplacement) d'électrode(s) de neurostimulateur périphérique, électrode à plaque, système à une électrode
04.72↔	Anastomose entre nerfs accessoire et facial	04.94.14↔	Révision (sans remplacement) d'électrode(s) de neurostimulateur périphérique, électrode à plaque, système à plusieurs électrodes
04.73↔	Anastomose entre nerfs accessoire et hypoglosse	04.94.99↔	Révision (sans remplacement) d'électrode(s) de neurostimulateur périphérique, autre
04.74.00↔	Autre anastomose de nerf crânien ou périphérique, SAP	04.99.00↔	Autre opération de nerf crânien et périphérique, SAP
04.74.10↔	Anastomose nerveuse facio-faciale	04.99.10↔	Implantation ou remplacement de neuroprothèse périphérique
04.74.11↔	Anastomose entre nerf intercostal et interfasciculaire	04.99.11↔	Révision (sans remplacement) de neuroprothèse périphérique
04.74.99↔	Autre anastomose de nerf crânien ou périphérique, autre	04.99.12↔	Ablation de neuroprothèse périphérique
04.75↔	Révision de réparation antérieure de nerf crânien et périphérique	04.99.99↔	Autre opération de nerf crânien et périphérique, autre
04.76↔	Réparation de traumatisme ancien de nerf crânien et périphérique	05.0↔	Section de nerf ou de ganglion sympathique
04.79.00↔	Autre plastie de nerf, SAP	05.11↔	Biopsie de nerf ou de ganglion sympathique
04.79.10↔	Transplantation et transposition de nerf cérébral extracrânien, avec suture épineurale	05.19↔	Autres techniques diagnostiques concernant un nerf ou un ganglion sympathique
04.79.11↔	Transplantation et transposition du plexus brachial, avec suture épineurale	05.21↔	Excision de ganglion sphéno-palatine
04.79.12↔	Transplantation et transposition de nerf de l'épaule, avec suture épineurale	05.22↔	Sympathectomie cervicale
04.79.13↔	Transplantation et transposition de nerf du bras et de la main, avec suture épineurale		
04.79.14↔	Transplantation et transposition de nerf du tronc et du membre inférieur, avec suture épineurale		
04.79.19↔	Transplantation et transposition d'autre nerf, avec suture épineurale		
04.79.20↔	Transplantation et transposition de nerf avec suture interfasciculaire		
04.79.21↔	Transplantation et transposition de nerf cérébral extracrânien, avec suture interfasciculaire		

05.23↔	Sympathectomie lombaire	18.31.11↔	Excision radicale de lésion de l'oreille externe ou du conduit auditif externe ou résection partielle du pavillon, contrôlée par histographie
05.24↔	Sympathectomie présacrée	18.31.19↔	Excision radicale de lésion de l'oreille externe, autre
05.25↔	Sympathectomie périartérielle	18.39.00↔	Autre excision de l'oreille externe, SAP
05.26↔	Sympathectomie thoracique	18.39.10↔	Résection du pavillon, totale, sans contrôle histographique
05.29↔	Autre sympathectomie et excision de ganglion	18.39.11↔	Résection du pavillon, totale, contrôlée par histographie
05.81↔	Réparation de nerf ou de ganglion sympathique	18.39.19↔	Autre résection du pavillon, autre
05.89↔	Autres opérations de nerf ou de ganglion sympathique	18.39.99↔	Autre excision de l'oreille externe, autre
05.9↔	Autres opérations du système nerveux	21.32.00↔	Excision ou destruction locale d'autre lésion du nez, SAP
07.80↔	Thymectomie, SAP	21.32.10↔	Excision ou destruction locale d'autre lésion du nez, sans contrôle histographique
07.81↔	Autre excision partielle du thymus	21.32.11↔	Excision ou destruction locale d'autre lésion du nez, contrôlée par histographie
07.82↔	Autre excision totale du thymus	21.32.99↔	Excision ou destruction locale d'autre lésion du nez, autre
07.83↔	Excision partielle du thymus par voie thoroscopique	21.4x.00↔	Résection du nez, SAP
07.84↔	Excision totale du thymus par voie thoroscopique	21.4x.10↔	Résection du nez, partielle, sans contrôle histographique
08.22.00↔	Excision d'autre lésion mineure de paupière, SAP	21.4x.11↔	Résection du nez, partielle, contrôlée par histographie
08.22.10↔	Excision d'autre lésion mineure de paupière, sans contrôle histographique (chirurgie micrographique)	21.4x.20↔	Résection du nez, subtotal, sans contrôle histographique
08.22.11↔	Excision d'autre lésion mineure de paupière, contrôlée par histographie (chirurgie micrographique)	21.4x.21↔	Résection du nez, subtotal, contrôlée par histographie
08.22.99↔	Excision d'autre lésion mineure de paupière, autre	21.4x.30↔	Résection du nez, totale, sans contrôle histographique
08.23.00↔	Excision de lésion majeure de paupière, épaisseur partielle, SAP	21.4x.31↔	Résection du nez, totale, contrôlée par histographie
08.23.10↔	Excision de lésion majeure de paupière, épaisseur partielle, sans contrôle histographique (chirurgie micrographique)	21.4x.99↔	Résection du nez, autre
08.23.11↔	Excision de lésion majeure de paupière, épaisseur partielle, contrôlée par histographie (chirurgie micrographique)	27.56.00↔	Autre greffe de peau de la lèvre et de la bouche, SAP
08.23.99↔	Excision de lésion majeure de paupière, épaisseur partielle, autre	27.56.10↔	Greffe de peau d'épaisseur partielle de la lèvre et de la bouche, non étendue
08.24.00↔	Excision de lésion majeure de paupière, épaisseur transfixiante, SAP	27.56.20↔	Greffe de peau d'épaisseur partielle de la lèvre et de la bouche, étendue
08.24.10↔	Excision de lésion majeure de paupière, épaisseur transfixiante, sans contrôle histographique (chirurgie micrographique)	27.56.30↔	Hétéogreffe de peau à la lèvre, non étendue
08.24.11↔	Excision de lésion majeure de paupière, épaisseur transfixiante, contrôlée par histographie (chirurgie micrographique)	27.56.40↔	Hétéogreffe de peau à la lèvre, étendue
08.24.99↔	Excision de lésion majeure de paupière, épaisseur transfixiante, autre	27.56.50↔	Homogreffe de peau à la lèvre, non étendue
08.51↔	Canthotomie	27.56.60↔	Homogreffe de peau à la lèvre, étendue
08.52↔	Blépharorrhaphie	27.56.99↔	Autre greffe de peau de la lèvre et de la bouche, autre
08.59.00↔	Autre ajustement de position de paupière, SAP	29.92↔	Section du nerf glossopharyngien
08.59.10↔	Canthoplastie, SAP	31.91↔	Section de nerf laryngé
08.59.11↔	Canthopexie	33.31↔	Destruction du nerf phrénique pour collapsothérapie du poumon
08.59.12↔	Correction chirurgicale de l'épicanthus	34.23.00↔	Biopsie de la paroi thoracique, SAP
08.59.99↔	Autre ajustement de position de paupière, autre	34.23.10↔	Biopsie fermée (à l'aiguille) de la paroi thoracique
08.89.00↔	Autre réparation de paupière, SAP	34.23.20↔	Biopsie ouverte de la paroi thoracique
08.89.10↔	Réparation de paupière, angle palpébral interne ou externe	34.23.99↔	Biopsie de la paroi thoracique, autre
08.89.11↔	Réparation de paupière par suspension du sourcil	38.01↔	Incision de vaisseaux intracrâniens
08.89.12↔	Réparation de paupière par résection d'un prolapsus de graisse orbitaire	38.02.00↔	Incision d'autres vaisseaux de la tête et du cou, SAP
08.89.13↔	Réparation de paupière par surfaçage au laser	38.02.10↔	Incision d'artères extracrâniennes de la tête et du cou
08.89.14↔	Réparation de paupière par autre technique d'allongement de la paupière supérieure	38.02.20↔	Incision de veines extracrâniennes de la tête et du cou, SAP
08.89.15↔	Réparation de paupière par allongement de la paupière inférieure	38.02.21↔	Incision de la veine jugulaire (externe) (interne)
08.89.99↔	Autre réparation de paupière, autre	38.02.28↔	Incision d'autres veines extracrâniennes de la tête et du cou
18.21.00↔	Excision de fistule préauriculaire ou de sinus préauriculaire, SAP	38.02.29↔	Incision de veines extracrâniennes de la tête et du cou, autre
18.21.10↔	Excision de fistule préauriculaire ou de sinus préauriculaire, sans contrôle histographique	38.02.99↔	Incision d'autres vaisseaux de la tête et du cou, autre
18.21.11↔	Excision de fistule préauriculaire ou de sinus préauriculaire, contrôlée par histographie	38.06.00↔	Incision d'artères abdominales, SAP
18.21.99↔	Excision de fistule préauriculaire ou de sinus préauriculaire, autre	38.06.10↔	Incision d'artères viscérales, SAP
18.29.00↔	Excision ou destruction d'autre lésion de l'oreille externe, SAP	38.06.11↔	Incision du tronc coeliaque
18.29.01↔	Destruction de lésion de l'oreille externe ou du conduit auditif externe	38.06.12↔	Incision de l'artère gastrique
18.29.10↔	Excision d'autre lésion de l'oreille externe ou du conduit auditif externe, sans contrôle histographique	38.06.13↔	Incision de l'artère hépatique
18.29.11↔	Excision d'autre lésion de l'oreille externe ou du conduit auditif externe, contrôlée par histographie	38.06.14↔	Incision de l'artère splénique
18.29.99↔	Excision ou destruction d'autre lésion de l'oreille externe, autre	38.06.15↔	Incision de l'artère rénale
18.31.00↔	Excision radicale de lésion de l'oreille externe, SAP	38.06.16↔	Incision de l'artère mésentérique
18.31.10↔	Excision radicale de lésion de l'oreille externe ou du conduit auditif externe ou résection partielle du pavillon, sans contrôle histographique	38.06.17↔	Incision de l'artère lombaire
		38.06.18↔	Incision de l'artère iliaque
		38.06.19↔	Incision d'artères viscérales, autre
		38.06.99↔	Incision d'artères abdominales, autre
		38.11↔	Endartériectomie de vaisseaux intracrâniens
		38.12↔	Endartériectomie d'autres vaisseaux de la tête et du cou
		38.21↔	Biopsie de vaisseau sanguin
		38.32.00↔	Résection d'autres vaisseaux de la tête et du cou, avec anastomose, SAP
		38.32.10↔	Résection d'artères extracrâniennes de la tête et du cou, avec anastomose
		38.32.20↔	Résection de veines extracrâniennes de la tête et du cou, avec anastomose, SAP
		38.32.21↔	Résection de la veine jugulaire, avec anastomose

38.32.22↔	Résection de veines extracrâniennes superficielles de la tête et du cou, avec anastomose	38.82.99↔	Autre occlusion chirurgicale de vaisseaux de la tête et du cou, autre
38.32.99↔	Résection d'autres vaisseaux de la tête et du cou, avec anastomose, autre	38.83.00↔	Autre occlusion chirurgicale de vaisseaux de membre supérieur, SAP
38.33.00↔	Résection de vaisseaux de membre supérieur avec anastomose, SAP	38.83.10↔	Autre occlusion chirurgicale d'artères de membre supérieur, SAP
38.33.10↔	Résection d'artères de membre supérieur avec anastomose, SAP	38.83.11↔	Autre occlusion chirurgicale d'artères de la main
38.33.11↔	Résection d'artères de membre supérieur avec anastomose	38.83.19↔	Autre occlusion chirurgicale d'autres artères de membre supérieur
38.33.12↔	Résection de l'artère cubitale, avec anastomose	38.83.20↔	Autre occlusion chirurgicale de veines de membre supérieur, SAP
38.33.13↔	Résection d'autres artères de l'avant-bras, avec anastomose	38.83.21↔	Autre occlusion chirurgicale de veines profondes de membre supérieur
38.33.14↔	Résection d'artères de la main, avec anastomose	38.83.29↔	Autre occlusion chirurgicale de veines de membre supérieur, autre
38.33.20↔	Résection de veines de membre supérieur, avec anastomose, SAP	38.83.99↔	Autre occlusion chirurgicale de vaisseaux de membre supérieur, autre
38.33.21↔	Résection de la veine axillaire, avec anastomose	38.85.00↔	Autre occlusion chirurgicale d'autres vaisseaux thoraciques, SAP
38.33.22↔	Résection d'autres veines profondes de membre supérieur, avec anastomose	38.85.10↔	Autre occlusion chirurgicale d'autres artères thoraciques, SAP
38.33.23↔	Résection de veines superficielles de membre supérieur, avec anastomose	38.85.11↔	Autre occlusion chirurgicale de l'artère sous-clavière
38.33.99↔	Résection de vaisseaux de membre supérieur avec anastomose, autre	38.85.12↔	Autre occlusion chirurgicale de l'artère pulmonaire
38.35.00↔	Résection de vaisseaux thoraciques, avec anastomose, SAP	38.85.13↔	Autre occlusion chirurgicale du tronc brachiocéphalique
38.35.10↔	Résection d'artères thoraciques, avec anastomose, SAP	38.85.19↔	Autre occlusion chirurgicale d'autres artères thoraciques, autre
38.35.11↔	Résection de l'artère sous-clavière, avec anastomose	38.85.20↔	Autre occlusion chirurgicale de veines thoraciques, SAP
38.35.12↔	Résection du tronc brachiocéphalique, avec anastomose	38.85.21↔	Autre occlusion chirurgicale de la veine cave supérieure
38.35.13↔	Résection de l'artère pulmonaire, avec anastomose	38.85.22↔	Autre occlusion chirurgicale de la veine pulmonaire
38.35.19↔	Résection d'artères thoraciques, avec anastomose, autre	38.85.23↔	Autre occlusion chirurgicale de la veine sous-clavière
38.35.20↔	Résection de veines thoraciques, avec anastomose, SAP	38.85.28↔	Autre occlusion chirurgicale d'autres veines thoraciques profondes
38.35.21↔	Résection de la veine pulmonaire, avec anastomose	38.85.29↔	Autre occlusion chirurgicale de veines thoraciques, autre
38.35.22↔	Résection de la veine sous-clavière, avec anastomose	38.85.99↔	Autre occlusion chirurgicale d'autres vaisseaux thoraciques, autre
38.35.23↔	Résection de la veine cave supérieure, avec anastomose	38.86.00↔	Autre occlusion chirurgicale d'artères abdominales, SAP
38.35.28↔	Résection de veines thoraciques et d'autres veines profondes, avec anastomose	38.86.10↔	Autre occlusion chirurgicale d'artères viscérales, SAP
38.35.29↔	Résection de veines thoraciques, avec anastomose, autre	38.86.11↔	Autre occlusion chirurgicale du tronc coeliaque
38.35.99↔	Résection de vaisseaux thoraciques, avec anastomose, autre	38.86.12↔	Autre occlusion chirurgicale de l'artère gastrique
38.38.00↔	Résection d'artères de membre inférieur, avec anastomose, SAP	38.86.13↔	Autre occlusion chirurgicale de l'artère hépatique
38.38.10↔	Résection de l'artère fémorale (commune) (superficielle), avec anastomose	38.86.14↔	Autre occlusion chirurgicale de l'artère splénique
38.38.11↔	Résection de l'artère fémorale profonde, avec anastomose	38.86.15↔	Autre occlusion chirurgicale de l'artère rénale
38.38.12↔	Résection de l'artère poplitée, avec anastomose	38.86.16↔	Autre occlusion chirurgicale de l'artère mésentérique
38.38.99↔	Résection d'artères de membre inférieur, avec anastomose, SAP	38.86.17↔	Autre occlusion chirurgicale de l'artère iliaque
38.42↔	Résection d'autres vaisseaux de la tête et du cou, avec remplacement	38.86.19↔	Autre occlusion chirurgicale d'artères viscérales, autre
38.51↔	Ligature et stripping de veines variqueuses intracrâniennes	38.86.99↔	Autre occlusion chirurgicale d'artères abdominales, autre
38.62↔	Autre excision de vaisseaux de la tête et du cou	38.87.00↔	Autre occlusion chirurgicale de veines abdominales, SAP
38.66.00↔	Autre excision d'artères abdominales, SAP	38.87.10↔	Autre occlusion chirurgicale de veines abdominales profondes, SAP
38.66.10↔	Autre excision d'artères viscérales, SAP	38.87.11↔	Autre occlusion chirurgicale de la veine cave inférieure
38.66.11↔	Autre excision du tronc coeliaque	38.87.12↔	Autre occlusion chirurgicale des veines iliaques commune et interne
38.66.12↔	Autre excision de l'artère gastrique	38.87.19↔	Autre occlusion chirurgicale de veines abdominales profondes, autre
38.66.13↔	Autre excision de l'artère hépatique	38.87.99↔	Autre occlusion chirurgicale de veines abdominales, autre
38.66.14↔	Autre excision de l'artère splénique	39.22.00↔	Pontage entre aorte, artère sous-clavière et carotide, SAP
38.66.15↔	Autre excision de l'artère rénale	39.22.10↔	Pontage de l'artère carotide, SAP
38.66.16↔	Autre excision de l'artère mésentérique	39.22.11↔	Pontage carotido-carotidien
38.66.17↔	Autre excision de l'artère lombaire	39.22.12↔	Pontage entre artère carotide et artère vertébrale
38.66.18↔	Autre excision de l'artère iliaque	39.22.13↔	Pontage entre artère carotide et artère sous-clavière [pontage carotido-sous-clavier]
38.66.19↔	Autre excision d'artères viscérales, autre	39.22.14↔	Pontage entre artère carotide et aorte
38.66.99↔	Autre excision d'artères abdominales, autre	39.22.19↔	Pontage de l'artère carotide, autre
38.82.00↔	Autre occlusion chirurgicale de vaisseaux de la tête et du cou, SAP	39.22.20↔	Pontage de l'artère sous-clavière, SAP
38.82.10↔	Autre occlusion chirurgicale d'artères extracrâniennes de la tête et du cou	39.22.21↔	Pontage entre artère sous-clavière et aorte
38.82.20↔	Autre occlusion chirurgicale de veines extracrâniennes de la tête et du cou, SAP	39.22.29↔	Pontage de l'artère sous-clavière, autre
38.82.21↔	Autre occlusion chirurgicale de la veine jugulaire	39.22.99↔	Pontage entre aorte, artère sous-clavière et carotide, autre
38.82.22↔	Autre occlusion chirurgicale d'autres veines extracrâniennes profondes de la tête et du cou	39.23↔	Autre pontage ou shunt vasculaire intrathoracique
38.82.29↔	Autre occlusion chirurgicale de veines extracrâniennes de la tête et du cou, autre	39.24↔	Bypass aorto-rénal
		39.26.00↔	Autre pontage ou shunt vasculaire intra-abdominal, SAP
		39.26.10↔	Autre pontage ou shunt vasculaire intra-abdominal, artères viscérales
		39.26.11↔	Autre pontage ou shunt vasculaire intra-abdominal, aorte

39.26.12↔	Autre pontage ou shunt vasculaire intra-abdominal, artère rénale	39.56.21↔	Réparation d'artères du membre supérieur avec patch de tissu
39.26.19↔	Autre pontage ou shunt vasculaire intra-abdominal, autres artères viscérales	39.56.22↔	Réparation de la veine artère sous-clavière, de la veine axillaire et de la veine brachio-céphalique avec patch de tissu
39.26.99↔	Autre pontage ou shunt vasculaire intra-abdominal, autre	39.56.23↔	Réparation d'autres veines profondes du membre supérieur avec patch de tissu
39.27.00↔	Fistule artério-veineuse pour hémodialyse, SAP	39.56.29↔	Réparation de vaisseaux du membre supérieur avec patch de tissu, autre
39.27.10↔	Fistule artério-veineuse pour hémodialyse	39.56.30↔	Réparation de vaisseaux thoraciques avec patch de tissu, SAP
39.27.11↔	Fistule artério-veineuse avec matériel allogène ou alloplastique pour hémodialyse	39.56.31↔	Réparation de l'aorte thoracique avec patch de tissu
39.27.99↔	Fistule artério-veineuse pour hémodialyse, autre	39.56.32↔	Réparation de la veine pulmonaire avec patch de tissu
39.29.00↔	Autre pontage ou shunt vasculaire (périphérique), SAP	39.56.33↔	Réparation de la veine cave supérieure avec patch de tissu
39.29.10↔	Pontage ou shunt vasculaire d'artères de membre inférieur, SAP	39.56.39↔	Réparation de vaisseaux thoraciques avec patch de tissu, autre
39.29.11↔	Shunt ou pontage vasculaire fémoro-fémoral	39.56.40↔	Réparation d'artères abdominales avec patch de tissu, SAP
39.29.12↔	Shunt ou pontage vasculaire fémoro-poplitée	39.56.41↔	Réparation de l'aorte abdominale avec patch de tissu
39.29.13↔	Shunt ou pontage vasculaire fémoro-crural	39.56.42↔	Réparation du tronc coeliaque avec patch de tissu
39.29.14↔	Shunt ou pontage vasculaire fémoro-pédieux	39.56.43↔	Réparation de l'artère gastrique avec patch de tissu
39.29.15↔	Shunt ou pontage vasculaire poplitéo-crural ou poplitéo-pédieux	39.56.44↔	Réparation de l'artère hépatique avec patch de tissu
39.29.16↔	Pontage ou shunt vasculaire d'artères de la jambe et du pied	39.56.45↔	Réparation de l'artère splénique avec patch de tissu
39.29.19↔	Pontage ou shunt vasculaire d'artères de membre inférieur, autre	39.56.46↔	Réparation de l'artère rénale avec patch de tissu
39.29.20↔	Pontage ou shunt vasculaire d'artères de membre supérieur	39.56.47↔	Réparation de l'artère mésentérique avec patch de tissu
39.29.30↔	Autre pontage ou shunt vasculaire (périphérique), extra-anatomique, SAP	39.56.48↔	Réparation de l'artère iliaque avec patch de tissu
39.29.31↔	Shunt ou pontage vasculaire sous-clavio-fémoral	39.56.49↔	Réparation d'artères abdominales avec patch de tissu, autre
39.29.32↔	Shunt ou pontage vasculaire axillo-fémoral	39.56.50↔	Réparation de veines abdominales avec patch de tissu, SAP
39.29.33↔	Pontage croisé fémoro-fémoral	39.56.51↔	Réparation de la veine cave inférieure avec patch de tissu
39.29.39↔	Autre pontage ou shunt vasculaire (périphérique), extra-anatomique, autre	39.56.52↔	Réparation de la veine iliaque avec patch de tissu
39.29.40↔	Shunt ou pontage vasculaire de veines	39.56.59↔	Réparation de veines abdominales avec patch de tissu, autre
39.29.80↔	Shunt peropératoire temporaire, SAP	39.56.60↔	Réparation de vaisseaux du membre inférieur avec patch de tissu, SAP
39.29.81↔	Shunt peropératoire temporaire, artério-artériel	39.56.61↔	Réparation d'artères du membre inférieur avec patch de tissu
39.29.82↔	Shunt peropératoire temporaire, artério-veineux	39.56.62↔	Réparation de la veine fémorale et de la veine poplitée avec patch de tissu
39.29.89↔	Shunt peropératoire temporaire, autre	39.56.63↔	Réparation d'autres veines profondes du membre inférieur avec patch de tissu
39.29.99↔	Autre pontage ou shunt vasculaire (périphérique), autre	39.56.64↔	Réparation de veines superficielles de la cuisse avec patch de tissu
39.49.00↔	Autre révision après intervention vasculaire, SAP	39.56.69↔	Réparation de vaisseaux du membre inférieur avec patch de tissu, autre
39.49.10↔	Révision d'anastomose vasculaire	39.56.99↔	Réparation de vaisseau sanguin avec patch de tissu (plastie), autre
39.49.20↔	Révision d'implant vasculaire	39.57.00↔	Réparation de vaisseau sanguin avec patch synthétique (plastie), SAP
39.49.21↔	Remplacement d'implant vasculaire	39.57.10↔	Réparation de vaisseaux de la tête et du cou avec patch synthétique, SAP
39.49.22↔	Ablation d'implant vasculaire	39.57.11↔	Réparation de vaisseaux intracrâniens avec patch synthétique
39.49.30↔	Remplacement de conduit cardiaque	39.57.12↔	Réparation d'artères extracrâniennes de la tête et du cou avec patch synthétique
39.49.99↔	Autre révision après intervention vasculaire, autre	39.57.13↔	Réparation de la veine jugulaire avec patch synthétique
39.50.00↔	Angioplastie ou athérectomie d'autre(s) vaisseau(x) non-coronaire(s), SAP	39.57.19↔	Réparation de vaisseaux de la tête et du cou avec patch synthétique, autre
39.50.10↔	Angioplastie ou athérectomie d'autre(s) vaisseau(x) non-coronaire(s) par ballonnet, SAP	39.57.20↔	Réparation de vaisseaux du membre supérieur avec patch synthétique, SAP
39.50.11↔	Angioplastie ou athérectomie d'autre(s) vaisseau(x) non-coronaire(s) par ballonnet simple	39.57.21↔	Réparation d'artères du membre supérieur avec patch synthétique
39.50.12↔	Angioplastie ou athérectomie d'autre(s) vaisseau(x) non-coronaire(s) par ballonnet à lames	39.57.22↔	Réparation de la veine artère sous-clavière, de la veine axillaire et de la veine brachio-céphalique avec patch synthétique
39.50.13↔	Angioplastie ou athérectomie d'autre(s) vaisseau(x) non-coronaire(s) par ballonnet de cryoplastie	39.57.23↔	Réparation d'autres veines profondes du membre supérieur avec patch synthétique
39.50.14↔	Angioplastie ou athérectomie d'autre(s) vaisseau(x) non-coronaire(s) par ballonnet à élution médicamenteuse	39.57.29↔	Réparation de vaisseaux du membre supérieur avec patch synthétique, autre
39.50.19↔	Angioplastie ou athérectomie d'autre(s) vaisseau(x) non-coronaire(s) par autre ballonnet	39.57.30↔	Réparation de vaisseaux thoraciques avec patch synthétique, SAP
39.50.20↔	Angioplastie par laser à lame d'autre(s) vaisseau(x) non-coronaire(s)	39.57.31↔	Réparation de l'aorte thoracique avec patch synthétique
39.50.21↔	Angioplastie, thrombectomie d'autre(s) vaisseau(x) non-coronaire(s)	39.57.32↔	Réparation de la veine pulmonaire avec patch synthétique
39.50.99↔	Angioplastie ou athérectomie d'autre(s) vaisseau(x) non-coronaire(s), autre	39.57.33↔	Réparation de la veine cave supérieure avec patch synthétique
39.55↔	Réimplantation de vaisseau rénal aberrant	39.57.39↔	Réparation de vaisseaux thoraciques avec patch synthétique, autre
39.56.00↔	Réparation de vaisseau sanguin, avec patch de tissu (plastie), SAP	39.57.40↔	Réparation d'artères abdominales avec patch synthétique, SAP
39.56.10↔	Réparation de vaisseaux de la tête et du cou avec patch de tissu, SAP	39.57.41↔	Réparation de l'aorte abdominale avec patch synthétique
39.56.11↔	Réparation de vaisseaux intracrâniens avec patch de tissu	39.57.42↔	Réparation du tronc coeliaque avec patch synthétique
39.56.12↔	Réparation de la veine jugulaire avec patch de tissu	39.57.43↔	Réparation de l'artère gastrique avec patch synthétique
39.56.19↔	Réparation de vaisseaux de la tête et du cou avec patch de tissu, autre	39.57.44↔	Réparation de l'artère hépatique avec patch synthétique
39.56.20↔	Réparation de vaisseaux du membre supérieur avec patch de tissu, SAP	39.57.45↔	Réparation de l'artère splénique avec patch synthétique

39.57.46↔	Réparation de l'artère rénale avec patch synthétique	39.59.69↔	Autre réparation d'artères abdominales, autre
39.57.47↔	Réparation de l'artère mésentérique avec patch synthétique	39.59.70↔	Autre réparation de veines abdominales, SAP
39.57.48↔	Réparation de l'artère iliaque avec patch synthétique	39.59.71↔	Autre réparation de la veine cave inférieure
39.57.49↔	Réparation d'artères abdominales avec patch synthétique, autre	39.59.72↔	Autre réparation de la veine iliaque
39.57.50↔	Réparation de veines abdominales avec patch synthétique, SAP	39.59.79↔	Autre réparation de veines abdominales, autre
39.57.51↔	Réparation de la veine cave inférieure avec patch synthétique	39.59.80↔	Autre réparation de vaisseaux de membre inférieur, SAP
39.57.52↔	Réparation de la veine iliaque avec patch synthétique	39.59.81↔	Autre réparation d'artères de membre inférieur
39.57.59↔	Réparation de veines abdominales avec patch synthétique, autre	39.59.82↔	Autre réparation de la veine fémorale
39.57.60↔	Réparation de vaisseaux du membre inférieur avec patch synthétique, SAP	39.59.83↔	Autre réparation de la veine poplitée
39.57.61↔	Réparation d'artères du membre inférieur avec patch synthétique	39.59.88↔	Autre réparation d'autres veines profondes du membre inférieur
39.57.62↔	Réparation de la veine fémorale et de la veine poplitée avec patch synthétique	39.59.89↔	Autre réparation de vaisseau de membre inférieur, autre
39.57.63↔	Réparation d'autres veines profondes du membre inférieur avec patch synthétique	39.59.90↔	Autre réparation de vaisseau, plastie de valves veineuses
39.57.64↔	Réparation de veines superficielles de la cuisse avec patch synthétique	39.59.99↔	Autre réparation de vaisseau, autre
39.57.69↔	Réparation de vaisseaux du membre inférieur avec patch synthétique, autre	39.75.11↔	Intervention vasculaire transluminale percutanée, autres vaisseaux, thrombectomie à lame rotative
39.57.99↔	Réparation de vaisseau sanguin avec patch synthétique (plastie), autre	39.76.00↔	Intervention endovasculaire transluminale percutanée sur vaisseau(x) (extracrânien(s)) précérébral(aux), SAP
39.58↔	Réparation de vaisseau sanguin, avec patch de type non précisé	39.76.10↔	Angioplastie percutanée à ballonnet de vaisseau(x) (extracrânien(s)) précérébral(aux)
39.59.00↔	Autre réparation de vaisseau, SAP	39.76.20↔	Angioplastie percutanée de vaisseau(x) (extracrânien(s)) précérébral(aux), système à lame rotative ou multilames
39.59.10↔	Transposition d'artères, SAP	39.76.30↔	Angioplastie percutanée au laser de vaisseau(x) (extracrânien(s)) précérébral(aux)
39.59.11↔	Transposition d'artère vertébrale extracrânienne	39.76.40↔	Athérectomie percutanée de vaisseau(x) (extracrânien(s)) précérébral(aux)
39.59.12↔	Transposition d'autres artères extracrâniennes de la tête et du cou	39.76.50↔	Thrombolyse percutanée sélective de vaisseaux extracrâniens de la tête et du cou
39.59.13↔	Transposition d'artères de membre supérieur	39.76.60↔	Thrombectomie percutanée de vaisseau(x) (extracrânien(s)) précérébral(aux), SAP
39.59.14↔	Transposition d'artères thoraciques	39.76.61↔	Thrombectomie percutanée à lame rotative de vaisseau(x) (extracrânien(s)) précérébral(aux)
39.59.15↔	Transposition de l'artère gastrique, de l'artère hépatique et de l'artère splénique	39.76.62↔	Thrombectomie percutanée de vaisseau(x) extracrânien(s) assistée par stent
39.59.16↔	Transposition de l'artère rénale	39.76.69↔	Thrombectomie percutanée de vaisseau(x) (extracrânien(s)) précérébral(aux), autre
39.59.17↔	Transposition de l'artère mésentérique	39.76.70↔	Extraction endovasculaire percutanée de corps étranger de vaisseaux extracrâniens de la tête et du cou
39.59.18↔	Transposition d'autres artères viscérales	39.76.99↔	Intervention endovasculaire transluminale percutanée sur vaisseau(x) (extracrânien(s)) précérébral(aux), autre
39.59.19↔	Transposition de l'artère iliaque	39.77.50↔	Thrombectomie percutanée sélective de vaisseau(x) intracrânien(s)
39.59.20↔	Transposition d'autres artères abdominales	39.77.70↔	Extraction endovasculaire percutanée de corps étranger de vaisseau(x) intracrânien(s)
39.59.21↔	Transposition d'artères de membre inférieur	39.8x.00↔	Opération du corps carotidien, du sinus carotidien et d'autres corps vasculaires, SAP
39.59.29↔	Transposition d'artères, autre	39.8x.10↔	Exploration du corps carotidien et d'autres corps vasculaires
39.59.30↔	Autre réparation de vaisseaux de la tête et du cou, SAP	39.8x.11↔	Excision du corps carotidien et d'autres corps vasculaires
39.59.31↔	Autre réparation de vaisseaux intracrâniens	39.8x.20↔	Implantation ou remplacement de générateur d'impulsions pour activation du baroréflexe
39.59.32↔	Autre réparation d'artère vertébrale extracrânienne	39.8x.21↔	Révision (sans remplacement) de générateur d'impulsions pour activation du baroréflexe
39.59.33↔	Autre réparation d'artères extracrâniennes de la tête et du cou, autre	39.8x.22↔	Ablation de générateur d'impulsions pour activation du baroréflexe
39.59.34↔	Autre réparation de la veine jugulaire	39.8x.30↔	Implantation ou remplacement d'électrode(s) pour activation du baroréflexe
39.59.39↔	Autre réparation de vaisseaux de la tête et du cou, autre	39.8x.31↔	Révision (sans remplacement) d'électrode(s) pour activation du baroréflexe
39.59.40↔	Autre réparation de vaisseau de membre supérieur, SAP	39.8x.32↔	Ablation d'électrode(s) pour activation du baroréflexe
39.59.41↔	Autre réparation d'artères de membre supérieur	39.8x.99↔	Opération du corps carotidien, du sinus carotidien et d'autres corps vasculaires, autre
39.59.42↔	Autre réparation de la veine artère sous-clavière, de la veine axillaire et de la veine brachio-céphalique	39.92↔	Injection d'agent sclérosant dans la veine
39.59.48↔	Autre réparation d'autres veines profondes du membre supérieur	39.99.00↔	Autres opérations de vaisseaux, SAP
39.59.49↔	Autre réparation de vaisseaux de membre supérieur, autre	39.99.10↔	Aortopexie
39.59.50↔	Autre réparation de vaisseaux thoraciques, SAP	39.99.20↔	Opérations d'anomalies vasculaires congénitales, SAP
39.59.51↔	Autre réparation de l'aorte thoracique	39.99.21↔	Opérations d'anomalie congénitale de l'isthme aortique (sténose) ou d'interruption de la crosse aortique
39.59.52↔	Autre réparation de l'artère pulmonaire	39.99.22↔	Opérations d'anomalie congénitale de l'artère ou de la veine pulmonaire ou d'une artère sous-clavière droite rétro-oesophagienne (arteria lusoria)
39.59.53↔	Autre réparation d'artères thoraciques, autre	39.99.23↔	Opérations d'anomalies congénitales de la veine cave
39.59.54↔	Autre réparation de la veine pulmonaire	39.99.24↔	Opération et unifocalisation de vaisseaux collatéraux congénitaux
39.59.55↔	Autre réparation de la veine cave supérieure		
39.59.59↔	Autre réparation de vaisseaux thoraciques, autre		
39.59.60↔	Autre réparation d'artères abdominales, SAP		
39.59.61↔	Autre réparation de l'aorte abdominale		
39.59.62↔	Autre réparation du tronc coeliaque		
39.59.63↔	Autre réparation de l'artère gastrique		
39.59.64↔	Autre réparation de l'artère hépatique		
39.59.65↔	Autre réparation de l'artère splénique		
39.59.66↔	Autre réparation de l'artère rénale		
39.59.67↔	Autre réparation de l'artère mésentérique		
39.59.68↔	Autre réparation de l'artère iliaque		

39.99.30↔	Fermeture par cathéter du canal artériel de Botal, SAP	77.49.21↔	Biopsie osseuse, autre site spécifié, sauf os de la face, biopsie osseuse de la colonne vertébrale, biopsie ouverte
39.99.31↔	Fermeture par cathéter du canal artériel de Botal, avec coil	77.49.40↔	Biopsie osseuse, autre site spécifié, sauf os de la face, biopsie osseuse de phalanges du pied, biopsie percutanée (à l'aiguille)
39.99.32↔	Fermeture par cathéter du canal artériel de Botal, avec obturateur d'Amplatz	77.49.41↔	Biopsie osseuse, autre site spécifié, sauf os de la face, biopsie osseuse de phalanges du pied, biopsie ouverte
39.99.38↔	Fermeture par cathéter du canal artériel de Botal, autre	77.49.90↔	Biopsie osseuse, autre site spécifié, sauf os de la face, biopsie percutanée (à l'aiguille)
39.99.39↔	Opérations d'autres anomalies vasculaires congénitales	77.49.91↔	Biopsie osseuse, autre site spécifié, sauf os de la face, biopsie ouverte
39.99.99↔	Autres opérations de vaisseaux, autre	77.49.99↔	Biopsie osseuse, autre site spécifié, sauf os de la face, autre
40.11.00↔	Biopsie de structure lymphatique, SAP	79.24↔	Réduction ouverte de fracture sans fixation interne, phalange de la main
40.11.10↔	Biopsie ouverte (par incision) de ganglion lymphatique médiastinal, para-aortique, iliaque ou pelvien	80.81.00↔	Autre excision ou destruction locale de lésion articulaire, ceinture scapulaire et épaule, SAP
40.11.11↔	Biopsie ouverte (par incision) de ganglion lymphatique cervical, supraclaviculaire, axillaire ou inguinal	80.81.10↔	Débridement de l'articulation glénohumérale
40.11.20↔	Biopsie fermée [percutanée] [à l'aiguille] de ganglion lymphatique	80.81.11↔	Excision de kyste de l'articulation glénohumérale
40.11.99↔	Biopsie de structure lymphatique, autre	80.81.19↔	Autre excision ou destruction locale de lésion de l'articulation glénohumérale
40.19.00↔	Autres techniques diagnostiques concernant les structures lymphatiques, SAP	80.81.20↔	Débridement de l'articulation acromioclaviculaire
40.19.10↔	Scintigraphie préopératoire et mesure par sonde dans le cadre de la lymphadénectomie de ganglion sentinelle	80.81.21↔	Excision de kyste de l'articulation acromioclaviculaire
40.19.20↔	Mesure peropératoire par sonde du marquage par radioisotope dans le cadre de la lymphadénectomie de ganglion sentinelle	80.81.29↔	Autre excision ou destruction locale de lésion de l'articulation acromioclaviculaire
40.19.99↔	Autres techniques diagnostiques concernant les structures lymphatiques, autre	80.81.99↔	Autre excision ou destruction locale de lésion articulaire, ceinture scapulaire et épaule, autre
44.01↔	Vagotomie tronculaire	80.82.00↔	Autre excision ou destruction locale de lésion articulaire, coude, SAP
77.40.00↔	Biopsie osseuse, site non spécifié, SAP	80.82.10↔	Excision ou destruction locale de lésion articulaire du coude sous arthroscopie
77.40.10↔	Biopsie osseuse, site non spécifié, biopsie percutanée (à l'aiguille)	80.82.11↔	Débridement de l'articulation du coude
77.40.20↔	Biopsie osseuse, site non spécifié, biopsie ouverte	80.82.12↔	Excision de kyste de l'articulation du coude
77.40.99↔	Biopsie osseuse, site non spécifié, autre	80.82.99↔	Autre excision ou destruction locale de lésion articulaire, coude, autre
77.41.00↔	Biopsie osseuse, clavicule, omoplate, côtes et sternum, SAP	80.83.00↔	Autre excision ou destruction locale de lésion articulaire, poignet, SAP
77.41.10↔	Biopsie osseuse, clavicule, omoplate, côtes et sternum, biopsie percutanée (à l'aiguille)	80.83.10↔	Excision ou destruction locale de lésion articulaire du poignet sous arthroscopie
77.41.20↔	Biopsie osseuse, clavicule, omoplate, côtes et sternum, biopsie ouverte	80.83.11↔	Débridement de l'articulation du poignet
77.41.99↔	Biopsie osseuse, clavicule, omoplate, côtes et sternum, autre	80.83.12↔	Excision de kyste de l'articulation du poignet
77.42.00↔	Biopsie osseuse, humérus, SAP	80.83.99↔	Autre excision ou destruction locale de lésion articulaire, poignet, autre
77.42.10↔	Biopsie osseuse, humérus, biopsie percutanée (à l'aiguille)	80.85.00↔	Autre excision ou destruction locale de lésion articulaire, hanche, SAP
77.42.20↔	Biopsie osseuse, humérus, biopsie ouverte	80.85.10↔	Excision ou destruction locale de lésion articulaire de la hanche sous arthroscopie
77.42.99↔	Biopsie osseuse, humérus, autre	80.85.11↔	Débridement de l'articulation coxo-fémorale
77.43.00↔	Biopsie osseuse, radius et cubitus, SAP	80.85.12↔	Excision de kyste de l'articulation coxo-fémorale
77.43.10↔	Biopsie osseuse, radius et cubitus, biopsie percutanée (à l'aiguille)	80.85.99↔	Autre excision ou destruction locale de lésion articulaire, hanche, autre
77.43.20↔	Biopsie osseuse, radius et cubitus, biopsie ouverte	80.86.00↔	Autre excision ou destruction locale de lésion articulaire, genou, SAP
77.43.99↔	Biopsie osseuse, radius et cubitus, autre	80.86.10↔	Excision ou destruction locale de lésion articulaire du genou sous arthroscopie
77.44.00↔	Biopsie osseuse, os du carpe et du métacarpe, SAP	80.86.11↔	Débridement de l'articulation du genou
77.44.10↔	Biopsie osseuse, os du carpe et du métacarpe, biopsie percutanée (à l'aiguille)	80.86.12↔	Excision de kyste de l'articulation du genou
77.44.20↔	Biopsie osseuse, os du carpe et du métacarpe, biopsie ouverte	80.86.13↔	Excision de kyste méniscal de l'articulation du genou
77.44.99↔	Biopsie osseuse, os du carpe et du métacarpe, autre	80.86.99↔	Autre excision ou destruction locale de lésion articulaire, genou, autre
77.45.00↔	Biopsie osseuse, fémur, SAP	80.87.00↔	Autre excision ou destruction locale de lésion articulaire, cheville, SAP
77.45.10↔	Biopsie osseuse, fémur, biopsie percutanée (à l'aiguille)	80.87.10↔	Excision ou destruction locale de lésion de l'articulation talo-crurale sous arthroscopie
77.45.20↔	Biopsie osseuse, fémur, biopsie ouverte	80.87.11↔	Débridement de l'articulation talo-crurale
77.45.99↔	Biopsie osseuse, fémur, autre	80.87.12↔	Excision de kyste de l'articulation talo-crurale
77.46.00↔	Biopsie osseuse, rotule, SAP	80.87.19↔	Autre excision ou destruction locale de lésion de l'articulation talo-crurale
77.46.10↔	Biopsie osseuse, rotule, biopsie percutanée (à l'aiguille)	80.87.20↔	Excision ou destruction locale de lésion articulaire de l'articulation sous-talaire sous arthroscopie
77.46.20↔	Biopsie osseuse, rotule, biopsie ouverte	80.87.21↔	Débridement de l'articulation sous-talaire
77.46.99↔	Biopsie osseuse, rotule, autre	80.87.22↔	Excision de kyste de l'articulation sous-talaire
77.47.00↔	Biopsie osseuse, tibia et péroné, SAP	80.87.29↔	Autre excision ou destruction locale de lésion de l'articulation sous-talaire
77.47.10↔	Biopsie osseuse, tibia et péroné, biopsie percutanée (à l'aiguille)		
77.47.20↔	Biopsie osseuse, tibia et péroné, biopsie ouverte		
77.47.99↔	Biopsie osseuse, tibia et péroné, autre		
77.48.00↔	Biopsie osseuse, os du tarse et du métatarse, SAP		
77.48.10↔	Biopsie osseuse, os du tarse et du métatarse, biopsie percutanée (à l'aiguille)		
77.48.20↔	Biopsie osseuse, os du tarse et du métatarse, biopsie ouverte		
77.48.99↔	Biopsie osseuse, os du tarse et du métatarse, autre		
77.49.00↔	Biopsie osseuse, autre site spécifié, sauf os de la face, SAP		
77.49.20↔	Biopsie osseuse, autre site spécifié, sauf os de la face, biopsie osseuse de la colonne vertébrale, biopsie percutanée (à l'aiguille)		

80.87.99↔	Autre excision ou destruction locale de lésion articulaire, cheville, autre	80.97.11↔	Autre excision, articulation talo-crurale
80.88.00↔	Autre excision ou destruction locale de lésion articulaire, pied et orteil, SAP	80.97.20↔	Excision arthroscopique, articulation sous-talaire
80.88.10↔	Excision ou destruction locale de lésion articulaire de pied et d'orteil sous arthroscopie	80.97.21↔	Autre excision, articulation sous-talaire
80.88.20↔	Débridement de l'articulation métatarsophalangienne	80.97.30↔	Prélèvement de greffon cartilagineux de la cheville
80.88.21↔	Excision de kyste de l'articulation métatarsophalangienne	80.97.99↔	Autre excision articulaire, cheville, autre
80.88.29↔	Autre excision ou destruction locale de lésion de l'articulation métatarsophalangienne	80.98.00↔	Autre excision articulaire, pied et orteil, SAP
80.88.30↔	Débridement d'articulation d'orteil	80.98.10↔	Excision arthroscopique, pied et orteil
80.88.40↔	Autre débridement d'autre articulation de pied	80.98.11↔	Autre excision, articulation métatarsophalangienne
80.88.50↔	Excision de kyste d'autre articulation de pied et d'orteil	80.98.12↔	Autre excision, autres articulations du pied
80.88.59↔	Autre excision ou destruction locale de lésion d'autre articulation de pied et d'orteil	80.98.13↔	Autre excision, articulation d'orteil
80.88.99↔	Autre excision ou destruction locale de lésion articulaire, pied et orteil, autre	80.98.99↔	Autre excision articulaire, pied et orteil, autre
80.89.00↔	Autre excision ou destruction locale de lésion articulaire, autre site spécifié, SAP	80.99.00↔	Autre excision articulaire, autre site spécifié, SAP
80.89.10↔	Excision ou destruction locale de lésion de l'articulation sternoclaviculaire sous arthroscopie	80.99.10↔	Excision arthroscopique, articulation sternoclaviculaire
80.89.11↔	Débridement de l'articulation sternoclaviculaire	80.99.11↔	Autre excision, articulation sternoclaviculaire
80.89.12↔	Excision de kyste de l'articulation sternoclaviculaire	80.99.20↔	Excision arthroscopique, articulation sacro-iliaque
80.89.19↔	Autre excision ou destruction locale de lésion de l'articulation sternoclaviculaire	80.99.21↔	Autre excision, articulation sacro-iliaque
80.89.20↔	Excision ou destruction locale de lésion de l'articulation sacro-iliaque sous arthroscopie	80.99.30↔	Excision arthroscopique, symphyse
80.89.21↔	Débridement de l'articulation sacro-iliaque	80.99.31↔	Autre excision, symphyse
80.89.22↔	Excision de kyste de l'articulation sacro-iliaque	80.99.90↔	Excision articulaire arthroscopique, d'autre site spécifié
80.89.29↔	Autre excision ou destruction locale de lésion de l'articulation sacro-iliaque	80.99.91↔	Prélèvement de greffon cartilagineux sur articulation d'autre site spécifié
80.89.30↔	Débridement de la symphyse	80.99.99↔	Autre excision articulaire, autre site spécifié, autre
80.89.31↔	Excision de kyste de la symphyse	81.25↔	Arthrodèse radio-carpienne
80.89.39↔	Autre excision ou destruction locale de lésion de la symphyse	81.43↔	Réparation de la triade malheureuse du genou
80.89.40↔	Excision ou destruction locale de lésion articulaire d'autre site spécifié sous arthroscopie	81.44.00↔	Stabilisation de la rotule, SAP
80.89.41↔	Débridement de lésion articulaire d'autre site spécifié	81.44.10↔	Stabilisation de la rotule, incision du rétinacle latéral
80.89.42↔	Excision de kyste articulaire d'autre site spécifié	81.44.11↔	Stabilisation de la rotule, section de l'aileron rotulien externe et ligamentoplastie selon Insall
80.89.99↔	Autre excision ou destruction locale de lésion articulaire, autre	81.44.12↔	Stabilisation de la rotule, transfert de l'insertion d'un tendon rotulien
80.90.00↔	Autre excision articulaire, SAP	81.44.13↔	Stabilisation de la rotule, transfert de l'insertion d'un tendon rotulien avec implantation d'un greffon osseux
80.90.10↔	Excision articulaire sous arthroscopie	81.44.99↔	Stabilisation de la rotule, autre
80.90.99↔	Autre excision articulaire, autre	81.45.00↔	Autre réparation des ligaments croisés, SAP
80.91.00↔	Autre excision articulaire, ceinture scapulaire et épaule, SAP	81.45.19↔	Autre réparation des ligaments croisés sous arthroscopie
80.91.10↔	Excision arthroscopique, articulation glénohumérale	81.45.20↔	Réparation chirurgicale ouverte du ligament croisé antérieur avec tendon rotulien autogène
80.91.11↔	Autre excision, articulation glénohumérale	81.45.21↔	Réparation chirurgicale ouverte du ligament croisé postérieur avec tendon rotulien autogène
80.91.20↔	Excision arthroscopique, articulation acromioclaviculaire	81.45.29↔	Autre réparation chirurgicale ouverte des ligaments croisés
80.91.21↔	Autre excision, articulation acromioclaviculaire	81.45.99↔	Autre réparation des ligaments croisés, autre
80.91.30↔	Prélèvement de greffon cartilagineux, ceinture scapulaire et épaule	81.71.00↔	Arthroplastie métacarpophalangienne et interphalangienne avec implant, SAP
80.91.99↔	Autre excision articulaire, ceinture scapulaire et épaule, autre	81.71.10↔	Implantation d'autre endoprothèse articulaire de doigt
80.92.00↔	Autre excision articulaire, coude, SAP	81.71.99↔	Arthroplastie métacarpophalangienne et interphalangienne avec implant, autre
80.92.10↔	Excision arthroscopique, coude	81.72↔	Arthroplastie métacarpophalangienne et interphalangienne, sans implant
80.92.11↔	Prélèvement de greffon cartilagineux du coude	81.74.00↔	Arthroplastie carpo-carpienne et carpométacarpienne avec implant, SAP
80.92.99↔	Autre excision articulaire, coude, autre	81.74.10↔	Implantation d'endoprothèse d'articulation trapézo-métacarpienne du pouce
80.93.00↔	Autre excision articulaire, poignet, SAP	81.74.99↔	Arthroplastie carpo-carpienne et carpométacarpienne avec implant, autre
80.93.10↔	Excision arthroscopique, poignet	81.93.00↔	Suture de capsule ou de ligament du membre supérieur, SAP
80.93.11↔	Prélèvement de greffon cartilagineux du poignet	81.93.10↔	Suture de l'appareil ligamentaire de la clavicule
80.93.12↔	Résection du ligament triangulaire du carpe	81.93.20↔	Suture du ligament annulaire radio-cubital
80.93.99↔	Autre excision articulaire, poignet, autre	81.93.21↔	Suture de l'appareil ligamentaire radio-cubital distal
80.94↔	Autre excision articulaire, main et doigt	81.93.30↔	Suture de capsule ou de ligament, carpe et métacarpe
80.95.00↔	Autre excision articulaire, hanche, SAP	81.93.99↔	Suture de capsule ou de ligament du membre supérieur, autre
80.95.10↔	Excision arthroscopique, hanche	82.12↔	Fasciotomie de la main
80.95.11↔	Prélèvement de greffon cartilagineux de la hanche	82.32↔	Excision de tendon de la main pour greffe
80.95.99↔	Autre excision articulaire, hanche, autre	82.34↔	Excision de muscle ou de fascia de la main pour greffe (transfert)
80.96.00↔	Autre excision articulaire, genou, SAP	82.35.00↔	Autre fasciectomie de la main, SAP
80.96.10↔	Excision arthroscopique, genou	82.35.10↔	Fasciectomie du creux palmaire
80.96.20↔	Prélèvement arthroscopique de greffon cartilagineux du genou	82.35.11↔	Fasciectomie de main et de doigt avec neurolyse
80.96.21↔	Prélèvement chirurgical ouvert de greffon cartilagineux du genou	82.35.12↔	Fasciectomie de main et de doigt avec neurolyse et artériolyse
80.96.99↔	Autre excision articulaire, genou, autre	82.35.13↔	Fasciectomie de main et de doigt avec arthrolyse
80.97.00↔	Autre excision articulaire, cheville, SAP	82.35.99↔	Autre fasciectomie de la main, autre
80.97.10↔	Excision arthroscopique, articulation talo-crurale	82.39.00↔	Autre excision de tissu mou de la main, SAP

82.39.10↔	Autre excision de tissu mou de la main, excision de gaines tendineuses de la main	83.09.93↔	Autre incision de tissu mou, avant-bras
82.39.99↔	Autre excision de tissu mou de la main, autre	83.09.94↔	Autre incision de tissu mou, paroi thoracique, abdomen et dos
82.46.00↔	Suture de muscle ou de fascia de la main, SAP	83.09.95↔	Autre incision de tissu mou, région inguino-génitale et fesses
82.46.10↔	Suture de fascia de la main	83.09.96↔	Autre incision de tissu mou, membre inférieur
82.46.20↔	Suture de muscle de la main	83.09.97↔	Autre incision de tissu mou, autre site
82.46.99↔	Suture de muscle ou de fascia de la main, autre	83.09.99↔	Autre incision de tissu mou, autre
82.51↔	Avancement de tendon de la main	83.11↔	Ténotomie du tendon d'Achille
82.52↔	Recul de tendon de la main	83.12↔	Ténotomie des adducteurs de la hanche
82.53↔	Réinsertion de tendon de la main	83.13.00↔	Autre ténotomie, SAP
82.54↔	Réinsertion de muscle de la main	83.13.10↔	Incision de tendon, tête et cou
82.55↔	Autre changement de longueur de muscle ou tendon de main	83.13.11↔	Incision de tendon, épaule et aisselle
82.56↔	Autre transfert ou greffe de tendon de la main	83.13.12↔	Incision de tendon, bras et coude
82.57.00↔	Autre transfert d'autre tendon de la main, SAP	83.13.13↔	Incision de tendon, avant-bras
82.57.10↔	Autre transfert d'autre tendon de la main, transfert de tendon fléchisseur de la main	83.13.14↔	Incision de tendon, paroi thoracique, abdomen et dos
82.57.99↔	Autre transfert d'autre tendon de la main, autre	83.13.15↔	Incision de tendon, région inguino-génitale et fesses
82.58↔	Autre transfert ou lambeau musculaire de la main	83.13.16↔	Incision de tendon, membre inférieur
82.59↔	Autre transposition de muscle de la main	83.13.19↔	Incision de tendon, autre site
82.61↔	Pollicisation (avec transfert de nerfs et de vaisseaux)	83.13.20↔	Section de tendon, tête et cou
82.69↔	Autre reconstruction du pouce	83.13.21↔	Section de tendon, épaule et aisselle
82.71↔	Reconstruction de poulie de tendon	83.13.22↔	Section de tendon, bras et coude
82.72.00↔	Opération plastique de la main avec greffe de muscle ou de fascia, SAP	83.13.23↔	Section de tendon, avant-bras
82.72.10↔	Opération plastique avec greffe de muscle ou de fascia, un doigt	83.13.24↔	Section de tendon, paroi thoracique, abdomen et dos
82.72.11↔	Opération plastique avec greffe de muscle ou de fascia, autres parties de la main	83.13.25↔	Section de tendon, région inguino-génitale et fesses
82.72.99↔	Opération plastique de la main avec greffe de muscle ou de fascia, autre	83.13.26↔	Section de tendon, membre inférieur
82.79↔	Opération plastique de main avec autre greffe ou implant	83.13.29↔	Section de tendon, autre site
82.81↔	Transfert de doigt, sauf le pouce	83.13.99↔	Autre ténotomie, autre
82.82↔	Réparation de main en pince de homard	83.14.00↔	Fasciotomie ou aponévrotomie, SAP
82.83↔	Réparation de macrodactylie	83.14.10↔	Fasciotomie ou aponévrotomie, tête et cou
82.85↔	Autre ténodèse de la main	83.14.11↔	Fasciotomie ou aponévrotomie, épaule et aisselle
82.86.00↔	Autre ténoplastie de la main, SAP	83.14.12↔	Fasciotomie ou aponévrotomie, bras et coude
82.86.10↔	Ténoplastie, transfert de tendons fléchisseurs de la main	83.14.13↔	Fasciotomie ou aponévrotomie, avant-bras
82.86.11↔	Constitution de matériel de greffe pour tendons de la main	83.14.14↔	Fasciotomie ou aponévrotomie, paroi thoracique, abdomen et dos
82.86.12↔	Révision de greffe de tendon de la main (sans remplacement)	83.14.15↔	Fasciotomie ou aponévrotomie, région inguino-génitale et fesses
82.86.13↔	Remplacement d'implant tendineux de la main	83.14.16↔	Fasciotomie ou aponévrotomie, membre inférieur
82.86.99↔	Autre ténoplastie de la main, autre	83.14.19↔	Fasciotomie ou aponévrotomie, autre site
82.89.00↔	Autre opération plastique de la main, SAP	83.14.99↔	Fasciotomie ou aponévrotomie, autre
82.89.10↔	Plastie de gaine tendineuse de la main	83.19.00↔	Autre section de tissu mou, SAP
82.89.11↔	Refixation osseuse de ligaments, carpe / métacarpe	83.19.10↔	Section de muscle, tête et cou
82.89.12↔	Refixation osseuse d'autres ligaments de la main	83.19.11↔	Section de muscle, épaule et aisselle
82.89.13↔	Distraction des parties molles pour couverture d'articulation lors d'anomalies congénitales de la main	83.19.12↔	Section de muscle, bras et coude
82.89.14↔	Radialisation lors d'anomalies congénitales de la main	83.19.13↔	Section de muscle, avant-bras
82.89.15↔	Résection de resserrements avec reconstruction plastique lors d'anomalies congénitales de la main	83.19.14↔	Section de muscle, paroi thoracique, abdomen et dos
82.89.16↔	Transfert d'orteil à doigt	83.19.15↔	Section de muscle, région inguino-génitale et fesses
82.89.99↔	Autre opération plastique de la main, autre	83.19.16↔	Section de muscle, membre inférieur
83.09.00↔	Autre incision de tissu mou, SAP	83.19.19↔	Section de muscle, autre site
83.09.10↔	Extraction de corps étranger de muscle, de tendon et de fascia, tête et cou	83.19.20↔	Désinsertion de muscle, de tendon et de fascia, tête et cou
83.09.11↔	Extraction de corps étranger de muscle, de tendon et de fascia, épaule et aisselle	83.19.21↔	Désinsertion de muscle, de tendon et de fascia, épaule et aisselle
83.09.12↔	Extraction de corps étranger de muscle, de tendon et de fascia, bras et coude	83.19.22↔	Désinsertion de muscle, de tendon et de fascia, bras et coude
83.09.13↔	Extraction de corps étranger de muscle, de tendon et de fascia, avant-bras	83.19.23↔	Désinsertion de muscle, de tendon et de fascia, avant-bras
83.09.14↔	Extraction de corps étranger de muscle, de tendon et de fascia, paroi thoracique, abdomen et dos	83.19.24↔	Désinsertion de muscle, de tendon et de fascia, paroi thoracique, abdomen et dos
83.09.15↔	Extraction de corps étranger de muscle, de tendon et de fascia, région inguino-génitale et fesses	83.19.25↔	Désinsertion de muscle, de tendon et de fascia, région inguino-génitale et fesses
83.09.16↔	Extraction de corps étranger de muscle, de tendon et de fascia, membre inférieur	83.19.26↔	Désinsertion de muscle, de tendon et de fascia, membre inférieur
83.09.19↔	Extraction de corps étranger de muscle, de tendon et de fascia, autre site	83.19.29↔	Désinsertion de muscle, de tendon et de fascia, autre site
83.09.90↔	Autre incision de tissu mou, tête et cou	83.19.30↔	Section de pédicule de lambeau après plastie de lambeau, tête et cou
83.09.91↔	Autre incision de tissu mou, épaule et aisselle	83.19.31↔	Section de pédicule de lambeau après plastie de lambeau, épaule et aisselle
83.09.92↔	Autre incision de tissu mou, bras et coude	83.19.32↔	Section de pédicule de lambeau après plastie de lambeau, bras et coude
		83.19.33↔	Section de pédicule de lambeau après plastie de lambeau, avant-bras
		83.19.34↔	Section de pédicule de lambeau après plastie de lambeau, paroi thoracique, abdomen et dos
		83.19.35↔	Section de pédicule de lambeau après plastie de lambeau, région inguino-génitale et fesses

83.19.36↔	Section de pédicule de lambeau après plastie de lambeau, membre inférieur	83.73.12↔	Rattachement de tendon, bras et coude
83.19.39↔	Section de pédicule de lambeau après plastie de lambeau, autre site	83.73.13↔	Rattachement de tendon, avant-bras
83.19.90↔	Autre section de tissu mou, tête et cou	83.73.14↔	Rattachement de tendon, paroi thoracique, abdomen et dos
83.19.91↔	Autre section de tissu mou, épaule et aisselle	83.73.15↔	Rattachement de tendon, région inguino-génitale et fesses
83.19.92↔	Autre section de tissu mou, bras et coude	83.73.16↔	Rattachement de tendon, membre inférieur
83.19.93↔	Autre section de tissu mou, avant-bras	83.73.19↔	Rattachement de tendon, autre site
83.19.94↔	Autre section de tissu mou, paroi thoracique, abdomen et dos	83.73.99↔	Rattachement de tendon, autre
83.19.95↔	Autre section de tissu mou, région inguino-génitale et fesses	83.74.00↔	Rattachement de muscle [Réinsertion de muscle], SAP
83.19.96↔	Autre section de tissu mou, membre inférieur	83.74.10↔	Rattachement de muscle, tête et cou
83.19.97↔	Autre section de tissu mou, autre site	83.74.11↔	Rattachement de muscle, épaule et aisselle
83.19.99↔	Autre section de tissu mou, autre	83.74.12↔	Rattachement de muscle, bras et coude
83.21.00↔	Biopsie de tissu mou, SAP	83.74.13↔	Rattachement de muscle, avant-bras
83.21.10↔	Biopsie de tissu mou, biopsie percutanée (à l'aiguille) de tissu mou	83.74.14↔	Rattachement de muscle, paroi thoracique, abdomen et dos
83.21.11↔	Biopsie ouverte de tissu mou	83.74.15↔	Rattachement de muscle, région inguino-génitale et fesses
83.21.20↔	Biopsie de tissu mou, biopsie percutanée (à l'aiguille) de muscle	83.74.16↔	Rattachement de muscle, membre inférieur
83.21.21↔	Biopsie ouverte de muscle	83.74.19↔	Rattachement de muscle, autre site
83.21.30↔	Biopsie de tissu mou, biopsie de bourse séreuse	83.74.99↔	Rattachement de muscle, autre
83.21.99↔	Biopsie de tissu mou, autre	83.75.00↔	Transposition ou transplantation de tendon, SAP
83.32.00↔	Excision de lésion de muscle, SAP	83.75.10↔	Transposition ou transplantation de tendon, tête et cou
83.32.10↔	Excision de lésion de muscle, tête et cou	83.75.11↔	Transposition ou transplantation de tendon, épaule et aisselle
83.32.11↔	Excision de lésion de muscle, épaule et bras	83.75.12↔	Transposition ou transplantation de tendon, bras et coude
83.32.12↔	Excision de lésion de muscle, paroi thoracique, abdomen et dos	83.75.13↔	Transposition ou transplantation de tendon, avant-bras
83.32.13↔	Excision de lésion de muscle, région inguino-génitale et fesses	83.75.14↔	Transposition ou transplantation de tendon, paroi thoracique, abdomen et dos
83.32.14↔	Excision de lésion de muscle, membre inférieur	83.75.15↔	Transposition ou transplantation de tendon, région inguino-génitale et fesses
83.32.19↔	Excision de lésion de muscle, autre site	83.75.16↔	Transposition ou transplantation de tendon, membre inférieur
83.32.99↔	Excision de lésion de muscle, autre	83.75.19↔	Transposition ou transplantation de tendon, autre site
83.41↔	Excision (prélèvement) de tendon pour greffe	83.75.99↔	Transposition ou transplantation de tendon, autre
83.43.00↔	Excision (prélèvement) de muscle ou de fascia pour greffe, SAP	83.76.00↔	Autre transposition de tendon, SAP
83.43.10↔	Prélèvement de lambeau myocutané pour greffe	83.76.10↔	Autre transposition de tendon, tête et cou
83.43.11↔	Prélèvement de lambeau ostéomyocutané ou ostéofasciocutané pour greffe	83.76.11↔	Autre transposition de tendon, épaule et aisselle
83.43.12↔	Prélèvement d'autre lambeau microvascularisé et anastomosé de muscle ou de fascia pour greffe	83.76.12↔	Autre transposition de tendon, bras et coude
83.43.99↔	Excision (prélèvement) de muscle ou de fascia pour greffe, autre	83.76.13↔	Autre transposition de tendon, avant-bras
83.45.00↔	Autre myectomie, SAP	83.76.14↔	Autre transposition de tendon, paroi thoracique et dos
83.45.10↔	Autre myectomie, tête et cou	83.76.15↔	Autre transposition de tendon, région inguino-génitale et fesses
83.45.11↔	Autre myectomie, épaule et aisselle	83.76.16↔	Autre transposition de tendon, membre inférieur
83.45.12↔	Autre myectomie, bras et coude	83.76.19↔	Autre transposition de tendon, autre site
83.45.13↔	Autre myectomie, avant-bras	83.76.99↔	Autre transposition de tendon, autre
83.45.14↔	Autre myectomie, paroi thoracique, abdomen et dos	83.77.00↔	Transposition ou transplantation de muscle, SAP
83.45.15↔	Autre myectomie, région inguino-génitale et fesses	83.77.10↔	Transposition ou transplantation de muscle, tête et cou
83.45.16↔	Autre myectomie, membre inférieur	83.77.11↔	Transposition ou transplantation de muscle, épaule et aisselle
83.45.19↔	Autre myectomie, autre site	83.77.12↔	Transposition ou transplantation de muscle, bras et coude
83.45.99↔	Autre myectomie, autre	83.77.13↔	Transposition ou transplantation de muscle, avant-bras
83.71.00↔	Avancement de tendon, SAP	83.77.14↔	Transposition ou transplantation de muscle, paroi thoracique, abdomen et dos
83.71.10↔	Avancement de tendon, tête et cou	83.77.15↔	Transposition ou transplantation de muscle, région inguino-génitale et fesses
83.71.11↔	Avancement de tendon, épaule et aisselle	83.77.16↔	Transposition ou transplantation de muscle, membre inférieur
83.71.12↔	Avancement de tendon, bras et coude	83.77.19↔	Transposition ou transplantation de muscle, autre site
83.71.13↔	Avancement de tendon, avant-bras	83.77.99↔	Transposition ou transplantation de muscle, autre
83.71.14↔	Avancement de tendon, paroi thoracique, abdomen et dos	83.79↔	Autre transposition de muscle
83.71.15↔	Avancement de tendon, région inguino-génitale et fesses	83.81.00↔	Grefe de tendon, SAP
83.71.16↔	Avancement de tendon, membre inférieur	83.81.10↔	Grefe de tendon, tête et cou
83.71.19↔	Avancement de tendon, autre site	83.81.11↔	Grefe de tendon, épaule et aisselle
83.71.99↔	Avancement de tendon, autre	83.81.12↔	Grefe de tendon, bras et coude
83.72.00↔	Recul de tendon, SAP	83.81.13↔	Grefe de tendon, avant-bras
83.72.10↔	Recul de tendon, tête et cou	83.81.14↔	Grefe de tendon, paroi thoracique, abdomen et dos
83.72.11↔	Recul de tendon, épaule et aisselle	83.81.15↔	Grefe de tendon, région inguino-génitale et fesses
83.72.12↔	Recul de tendon, bras et coude	83.81.16↔	Grefe de tendon, membre inférieur
83.72.13↔	Recul de tendon, avant-bras	83.81.19↔	Grefe de tendon, autre site
83.72.14↔	Recul de tendon, paroi thoracique, abdomen et dos	83.81.99↔	Grefe de tendon, autre
83.72.15↔	Recul de tendon, région inguino-génitale et fesses	83.82.00↔	Grefe de muscle ou de fascia, SAP
83.72.16↔	Recul de tendon, membre inférieur	83.82.10↔	Grefe de fascia, tête et cou
83.72.19↔	Recul de tendon, autre site	83.82.11↔	Grefe de fascia, épaule et aisselle
83.72.99↔	Recul de tendon, autre	83.82.12↔	Grefe de fascia, bras et coude
83.73.00↔	Rattachement de tendon [Réinsertion de tendon], SAP	83.82.13↔	Grefe de fascia, avant-bras
83.73.10↔	Rattachement de tendon, tête et cou	83.82.14↔	Grefe de fascia, paroi thoracique, abdomen et dos
83.73.11↔	Rattachement de tendon, épaule et aisselle	83.82.15↔	Grefe de fascia, région inguino-génitale et fesses
		83.82.16↔	Grefe de fascia, membre inférieur

83.82.19↔	Grefe de fascia, autre site	83.87.14↔	Plastie musculaire, paroi thoracique, abdomen et dos
83.82.20↔	Grefe de lambeau musculaire ou fascial local, tête et cou	83.87.15↔	Plastie musculaire, région inguino-génitale et fesses
83.82.21↔	Grefe de lambeau musculaire ou fascial local, épaule et aisselle	83.87.16↔	Plastie musculaire, membre inférieur
83.82.22↔	Grefe de lambeau musculaire ou fascial local, bras et coude	83.87.19↔	Plastie musculaire, autre site
83.82.23↔	Grefe de lambeau musculaire ou fascial local, avant-bras	83.87.90↔	Autres opérations plastiques de muscle, tête et cou
83.82.24↔	Grefe de lambeau musculaire ou fascial local, paroi thoracique, abdomen et dos	83.87.91↔	Autres opérations plastiques de muscle, épaule et aisselle
83.82.25↔	Grefe de lambeau musculaire ou fascial local, région inguino-génitale et fesses	83.87.92↔	Autres opérations plastiques de muscle, bras et coude
83.82.26↔	Grefe de lambeau musculaire ou fascial local, membre inférieur	83.87.93↔	Autres opérations plastiques de muscle, avant-bras
83.82.29↔	Grefe de lambeau musculaire ou fascial local, autre site	83.87.94↔	Autres opérations plastiques de muscle, paroi thoracique, abdomen et dos
83.82.30↔	Grefe de lambeau ostéomyocutané ou ostéofasciocutané, tête et cou	83.87.95↔	Autres opérations plastiques de muscle, région inguino-génitale et fesses
83.82.31↔	Grefe de lambeau ostéomyocutané ou ostéofasciocutané, épaule et aisselle	83.87.96↔	Autres opérations plastiques de muscle, membre inférieur
83.82.32↔	Grefe de lambeau ostéomyocutané ou ostéofasciocutané, bras et coude	83.87.97↔	Autres opérations plastiques de muscle, autre site
83.82.33↔	Grefe de lambeau ostéomyocutané ou ostéofasciocutané, avant-bras	83.87.99↔	Autres opérations plastiques de muscle, autre
83.82.34↔	Grefe de lambeau ostéomyocutané ou ostéofasciocutané, paroi thoracique, abdomen et dos	83.88.00↔	Autres opérations plastiques de tendon, SAP
83.82.35↔	Grefe de lambeau ostéomyocutané ou ostéofasciocutané, région inguino-génitale et fesses	83.88.10↔	Plastie d'augmentation de tendon, tête et cou
83.82.36↔	Grefe de lambeau ostéomyocutané ou ostéofasciocutané, membre inférieur	83.88.11↔	Plastie d'augmentation de tendon, épaule et aisselle
83.82.39↔	Grefe de lambeau ostéomyocutané ou ostéofasciocutané, autre site	83.88.12↔	Plastie d'augmentation de tendon, bras et coude
83.82.40↔	Grefe d'autre lambeau microvascularisé et anastomosé de muscle ou de fascia, tête et cou	83.88.13↔	Plastie d'augmentation de tendon, avant-bras
83.82.41↔	Grefe d'autre lambeau microvascularisé et anastomosé de muscle ou de fascia, épaule et aisselle	83.88.14↔	Plastie d'augmentation de tendon, paroi thoracique, abdomen et dos
83.82.42↔	Grefe d'autre lambeau microvascularisé et anastomosé de muscle ou de fascia, bras et coude	83.88.15↔	Plastie d'augmentation de tendon, région inguino-génitale et fesses
83.82.43↔	Grefe d'autre lambeau microvascularisé et anastomosé de muscle ou de fascia, avant-bras	83.88.16↔	Plastie d'augmentation de tendon, membre inférieur
83.82.44↔	Grefe d'autre lambeau microvascularisé et anastomosé de muscle ou de fascia, paroi thoracique, abdomen et dos	83.88.19↔	Plastie d'augmentation de tendon, autre site
83.82.45↔	Grefe d'autre lambeau microvascularisé et anastomosé de muscle ou de fascia, région inguino-génitale et fesses	83.88.20↔	Plastie de remplacement de tendon, tête et cou
83.82.46↔	Grefe d'autre lambeau microvascularisé et anastomosé de muscle ou de fascia, membre inférieur	83.88.21↔	Plastie de remplacement de tendon, épaule et aisselle
83.82.47↔	Grefe d'autre lambeau microvascularisé et anastomosé de muscle ou de fascia, autre site	83.88.22↔	Plastie de remplacement de tendon, bras et coude
83.82.99↔	Grefe de muscle ou de fascia, autre	83.88.23↔	Plastie de remplacement de tendon, avant-bras
83.85.00↔	Autre changement de longueur de muscle ou de tendon, SAP	83.88.24↔	Plastie de remplacement de tendon, paroi thoracique, abdomen et dos
83.85.10↔	Rallongement de muscle ou de tendon, tête et cou	83.88.25↔	Plastie de remplacement de tendon, région inguino-génitale et fesses
83.85.11↔	Rallongement de muscle ou de tendon, épaule et aisselle	83.88.26↔	Plastie de remplacement de tendon, membre inférieur
83.85.12↔	Rallongement de muscle ou de tendon, bras et coude	83.88.29↔	Plastie de remplacement de tendon, autres sites
83.85.13↔	Rallongement de muscle ou de tendon, avant-bras	83.88.30↔	Constitution de matériel de greffe, tête et cou
83.85.14↔	Rallongement de muscle ou de tendon, paroi thoracique, abdomen et dos	83.88.31↔	Constitution de matériel de greffe, épaule et aisselle
83.85.15↔	Rallongement de muscle ou de tendon, région inguino-génitale et fesses	83.88.32↔	Constitution de matériel de greffe, bras et coude
83.85.16↔	Rallongement de muscle ou de tendon, membre inférieur	83.88.33↔	Constitution de matériel de greffe, avant-bras
83.85.19↔	Allongement de muscle ou de tendon, autre site	83.88.34↔	Constitution de matériel de greffe, paroi thoracique, abdomen et dos
83.85.20↔	Recul de muscle ou de tendon, tête et cou	83.88.35↔	Constitution de matériel de greffe, région inguino-génitale et fesses
83.85.21↔	Raccourcissement de muscle ou de tendon, épaule et aisselle	83.88.36↔	Constitution de matériel de greffe, membre inférieur
83.85.22↔	Raccourcissement de muscle ou de tendon, bras et coude	83.88.39↔	Constitution de matériel de greffe, autres sites
83.85.23↔	Raccourcissement de muscle ou de tendon, avant-bras	83.88.40↔	Ténodèse, tête et cou
83.85.24↔	Raccourcissement de muscle ou de tendon, paroi thoracique, abdomen et dos	83.88.41↔	Ténodèse, épaule et aisselle
83.85.25↔	Raccourcissement de muscle ou de tendon, région inguino-génitale et fesses	83.88.42↔	Ténodèse, bras et coude
83.85.26↔	Raccourcissement de muscle ou de tendon, membre inférieur	83.88.43↔	Ténodèse, avant-bras
83.85.29↔	Raccourcissement de muscle ou de tendon, autre site	83.88.44↔	Ténodèse, paroi thoracique, abdomen et dos
83.85.99↔	Autre changement de longueur de muscle ou de tendon, autre	83.88.45↔	Ténodèse, région inguino-génitale et fesses
83.86↔	Plastie du quadriceps	83.88.46↔	Ténodèse, membre inférieur
83.87.00↔	Autres opérations plastiques de muscle, SAP	83.88.49↔	Ténodèse, autre site
83.87.10↔	Plastie musculaire, tête et cou	83.88.90↔	Autres opérations plastiques de tendon, tête et cou
83.87.11↔	Plastie musculaire, épaule et aisselle	83.88.91↔	Autres opérations plastiques de tendon, épaule et aisselle
83.87.12↔	Plastie musculaire, bras et coude	83.88.92↔	Autres opérations plastiques de tendon, bras et coude
83.87.13↔	Plastie musculaire, avant-bras	83.88.93↔	Autres opérations plastiques de tendon, avant-bras
		83.88.94↔	Autres opérations plastiques de tendon, paroi thoracique, abdomen et dos
		83.88.95↔	Autres opérations plastiques de tendon, région inguino-génitale et fesses
		83.88.96↔	Autres opérations plastiques de tendon, membre inférieur
		83.88.97↔	Autres opérations plastiques de tendon, autres sites
		83.88.99↔	Autres opérations plastiques de tendon, autre
		83.89.00↔	Autres opérations plastiques de fascia, SAP
		83.89.10↔	Allongement, raccourcissement et doublement de fascia, tête et cou
		83.89.11↔	Allongement, raccourcissement et doublement de fascia, épaule et aisselle

83.89.12↔	Allongement, raccourcissement et doublement de fascia, bras et coude	86.4x.2b↔	Excision radicale de lésion cutanée, membre inférieur, avec greffe ou transposition de peau
83.89.13↔	Allongement, raccourcissement et doublement de fascia, avant-bras	86.4x.30↔	Chirurgie micrographique sur coupes congelées (selon Mohs)
83.89.14↔	Allongement, raccourcissement et doublement de fascia, paroi thoracique, abdomen et dos	86.4x.31↔	Chirurgie micrographique sur coupes en paraffine (histologie en 3D selon méthode de Tübingen)
83.89.15↔	Allongement, raccourcissement et doublement de fascia, région inguino-génitale et fesses	86.4x.99↔	Excision radicale de lésion cutanée, autre
83.89.16↔	Allongement, raccourcissement et doublement de fascia, membre inférieur	86.60↔	Greffe de peau libre, SAP
83.89.19↔	Allongement, raccourcissement et doublement de fascia, autre site	86.61.00↔	Greffe de peau totale à la main, SAP
83.89.20↔	Recouvrement de défaut de fascia, tête et cou	86.61.10↔	Greffe de peau totale à la main, non étendue
83.89.21↔	Recouvrement de défaut de fascia, épaule et aisselle	86.61.20↔	Greffe de peau totale à la main, étendue
83.89.22↔	Recouvrement de défaut de fascia, bras et coude	86.61.99↔	Greffe de peau totale à la main, autre
83.89.23↔	Recouvrement de défaut de fascia, avant-bras	86.62.00↔	Autre greffe de peau à la main, SAP
83.89.24↔	Recouvrement de défaut de fascia, paroi thoracique, abdomen et dos	86.62.10↔	Greffe de peau d'épaisseur partielle à la main, non étendue
83.89.25↔	Recouvrement de défaut de fascia, région inguino-génitale et fesses	86.62.20↔	Greffe de peau d'épaisseur partielle à la main, étendue
83.89.26↔	Recouvrement de défaut de fascia, membre inférieur	86.62.99↔	Autre greffe de peau à la main, autre
83.89.29↔	Recouvrement de défaut de fascia, autre site	86.63.00↔	Greffe de peau totale à un autre site, SAP
83.89.90↔	Autres opérations plastiques de fascia, tête et cou	86.63.10↔	Greffe de peau totale à la tête (sauf lèvres et bouche), non étendue
83.89.91↔	Autres opérations plastiques de fascia, épaule et aisselle	86.63.11↔	Greffe de peau totale au cou, non étendue
83.89.92↔	Autres opérations plastiques de fascia, bras et coude	86.63.12↔	Greffe de peau totale à l'épaule et au bras, non étendue
83.89.93↔	Autres opérations plastiques de fascia, avant-bras	86.63.13↔	Greffe de peau totale à l'avant-bras, non étendue
83.89.94↔	Autres opérations plastiques de fascia, paroi thoracique, abdomen et dos	86.63.15↔	Greffe de peau totale à la paroi thoracique, à l'abdomen et au dos, non étendue
83.89.95↔	Autres opérations plastiques de fascia, région inguino-génitale et fesses	86.63.16↔	Greffe de peau totale à la région inguino-génitale, non étendue
83.89.96↔	Autres opérations plastiques de fascia, membre inférieur	86.63.17↔	Greffe de peau totale aux fesses, non étendue
83.89.97↔	Autres opérations plastiques de fascia, autre site	86.63.18↔	Greffe de peau totale à la cuisse et à la jambe, non étendue
83.89.99↔	Autres opérations plastiques de fascia, autre	86.63.19↔	Greffe de peau totale à un autre site, non étendue
83.92↔	Insertion ou remplacement de stimulateur de muscle squelettique	86.63.1a↔	Greffe de peau totale au pied, non étendue
83.93↔	Ablation de stimulateur de muscle squelettique	86.63.20↔	Greffe de peau totale à la tête (sauf lèvres et bouche), étendue
86.4x.00↔	Excision radicale de lésion cutanée, SAP	86.63.21↔	Greffe de peau totale au cou, étendue
86.4x.10↔	Excision radicale de lésion cutanée, tête, avec contrôle histographique	86.63.22↔	Greffe de peau totale à l'épaule et au bras, étendue
86.4x.11↔	Excision radicale de lésion cutanée, cou, avec contrôle histographique	86.63.23↔	Greffe de peau totale à l'avant-bras, étendue
86.4x.13↔	Excision radicale de lésion cutanée, avant-bras et main, avec contrôle histographique	86.63.25↔	Greffe de peau totale à la paroi thoracique, à l'abdomen et au dos, étendue
86.4x.17↔	Excision radicale de lésion cutanée, région inguino-génitale et fesses, avec contrôle histographique	86.63.26↔	Greffe de peau totale à la région inguino-génitale, étendue
86.4x.18↔	Excision radicale de lésion cutanée, membre inférieur, avec contrôle histographique	86.63.27↔	Greffe de peau totale aux fesses, étendue
86.4x.19↔	Excision radicale de lésion cutanée, autre site, avec contrôle histographique	86.63.28↔	Greffe de peau totale à la cuisse et à la jambe, étendue
86.4x.20↔	Excision radicale de lésion cutanée, tête, avec greffe ou transposition de peau	86.63.29↔	Greffe de peau totale à un autre site, étendue
86.4x.21↔	Excision radicale de lésion cutanée, cou, avec greffe ou transposition de peau	86.63.2a↔	Greffe de peau totale au pied, étendue
86.4x.22↔	Excision radicale de lésion cutanée, épaule et aisselle, avec greffe ou transposition de peau	86.63.99↔	Greffe de peau totale à d'autres sites, autre
86.4x.23↔	Excision radicale de lésion cutanée, bras et coude, avec greffe ou transposition de peau	86.70↔	Transplant libre ou lambeau pédiculé, SAP
86.4x.24↔	Excision radicale de lésion cutanée, avant-bras, avec greffe ou transposition de peau	86.71↔	Préparation et autonomisation de lambeau pédiculé
86.4x.25↔	Excision radicale de lésion cutanée, main, avec greffe ou transposition de peau	86.72↔	Avancement (ou rotation) de lambeau pédiculé
86.4x.26↔	Excision radicale de lésion cutanée, paroi thoracique et dos, avec greffe ou transposition de peau	86.73.00↔	Fixation de lambeau pédiculé ou libre à la main, SAP
86.4x.27↔	Excision radicale de lésion cutanée, région abdominale, avec greffe ou transposition de peau	86.73.10↔	Plastie d'avancement de la main, non étendue
86.4x.28↔	Excision radicale de lésion cutanée, région inguino-génitale, avec greffe ou transposition de peau	86.73.11↔	Plastie de glissement-rotation de la main, non étendue
86.4x.29↔	Excision radicale de lésion cutanée, autre site, avec greffe ou transposition de peau	86.73.12↔	Plastie de transposition de la main, non étendue
86.4x.2a↔	Excision radicale de lésion cutanée, fesses, avec greffe ou transposition de peau	86.73.13↔	Plastie de lambeau insulaire de la main, non étendue
		86.73.14↔	Plastie en Z de la main, non étendue
		86.73.20↔	Plastie d'avancement de la main, étendue
		86.73.21↔	Plastie de glissement-rotation de la main, étendue
		86.73.22↔	Plastie de transposition de la main, étendue
		86.73.23↔	Plastie de lambeau insulaire de la main, étendue
		86.73.24↔	Plastie en Z de la main, étendue
		86.73.29↔	Autre plastie de lambeau locale de la main
		86.73.30↔	Fixation de lambeau libre microvascularisé et anastomosé à la main
		86.73.40↔	Fixation de lambeau pédiculé régional ou de lambeau pédiculé distal à la main
		86.73.80↔	Opération plastique combinée de la peau et du tissu sous-cutané de la main
		86.73.99↔	Fixation de lambeau pédiculé ou libre à la main, autre
		86.74.00↔	Fixation de lambeau pédiculé ou libre à un autre site, SAP
		86.74.10↔	Plastie d'avancement, tête (sauf lèvres et bouche), non étendue
		86.74.11↔	Plastie d'avancement, cou, non étendue
		86.74.12↔	Plastie d'avancement, épaule et bras, non étendue
		86.74.13↔	Plastie d'avancement, avant-bras, non étendue
		86.74.14↔	Plastie d'avancement, paroi thoracique et dos, non étendue
		86.74.15↔	Plastie d'avancement, région abdominale, non étendue
		86.74.16↔	Plastie d'avancement, région inguino-génitale, non étendue
		86.74.17↔	Plastie d'avancement, fesses, non étendue

86.74.18↔	Plastie d'avancement, cuisse et jambe, non étendue	86.75.19↔	Révision de lambeau pédiculé ou libre ou de greffe de peau libre, autre site
86.74.19↔	Plastie d'avancement d'autre site, non étendue	86.75.99↔	Révision de lambeau pédiculé ou libre, autre
86.74.1a↔	Plastie d'avancement, pied, non étendue	86.76.00↔	Fixation de lambeau pédiculé ou libre à un autre site, étendue, SAP
86.74.20↔	Plastie de glissement-rotation, tête (sauf lèvres et bouche), non étendue	86.76.10↔	Plastie d'avancement, tête (sauf lèvres et bouche), étendue
86.74.21↔	Plastie de glissement-rotation, cou, non étendue	86.76.11↔	Plastie d'avancement, cou, étendue
86.74.22↔	Plastie de glissement-rotation, épaule et bras, non étendue	86.76.12↔	Plastie d'avancement, épaule et bras, étendue
86.74.23↔	Plastie de glissement-rotation, avant-bras, non étendue	86.76.13↔	Plastie d'avancement, avant-bras, étendue
86.74.25↔	Plastie de glissement-rotation, paroi thoracique et dos, non étendue	86.76.14↔	Plastie d'avancement, paroi thoracique et dos, étendue
86.74.26↔	Plastie de glissement-rotation, région abdominale, non étendue	86.76.15↔	Plastie d'avancement, région abdominale, étendue
86.74.27↔	Plastie de glissement-rotation, région inguino-génitale, non étendue	86.76.16↔	Plastie d'avancement, région inguino-génitale, étendue
86.74.28↔	Plastie de glissement-rotation, fesses, non étendue	86.76.17↔	Plastie d'avancement, fesses, étendue
86.74.29↔	Plastie de glissement-rotation d'autre site, non étendue	86.76.19↔	Plastie d'avancement d'autre site, étendue
86.74.2a↔	Plastie de glissement-rotation, cuisse et jambe, non étendue	86.76.1a↔	Plastie d'avancement, cuisse et jambe, étendue
86.74.2b↔	Plastie de glissement-rotation, pied, non étendue	86.76.1b↔	Plastie d'avancement, pied, étendue
86.74.30↔	Plastie de transposition, tête (sauf lèvres et bouche), non étendue	86.76.20↔	Plastie de glissement-rotation, tête (sauf lèvres et bouche), étendue
86.74.31↔	Plastie de transposition, cou, non étendue	86.76.21↔	Plastie de glissement-rotation, cou, étendue
86.74.32↔	Plastie de transposition, épaule et bras, non étendue	86.76.22↔	Plastie de glissement-rotation, épaule et bras, étendue
86.74.33↔	Plastie de transposition, avant-bras, non étendue	86.76.23↔	Plastie de glissement-rotation, avant-bras, étendue
86.74.34↔	Plastie de transposition, paroi thoracique et dos, non étendue	86.76.24↔	Plastie de glissement-rotation, paroi thoracique et dos, étendue
86.74.35↔	Plastie de transposition, région abdominale, non étendue	86.76.25↔	Plastie de glissement-rotation, région abdominale, étendue
86.74.36↔	Plastie de transposition, région inguino-génitale, non étendue	86.76.26↔	Plastie de glissement-rotation, région inguino-génitale, étendue
86.74.37↔	Plastie de transposition, fesses, non étendue	86.76.27↔	Plastie de glissement-rotation, fesses, étendue
86.74.38↔	Plastie de transposition, cuisse et jambe, non étendue	86.76.28↔	Plastie de glissement-rotation, cuisse et jambe, étendue
86.74.39↔	Plastie de transposition d'autre site, non étendue	86.76.29↔	Plastie de glissement-rotation d'autre site, étendue
86.74.3a↔	Plastie de transposition, pied, non étendue	86.76.2a↔	Plastie de transposition, pied, étendue
86.74.40↔	Plastie de lambeau insulaire, tête (sauf lèvres et bouche), non étendue	86.76.30↔	Plastie de transposition, tête (sauf lèvres et bouche), étendue
86.74.41↔	Plastie de lambeau insulaire, cou, non étendue	86.76.31↔	Plastie de transposition, cou, étendue
86.74.42↔	Plastie de lambeau insulaire, épaule et bras, non étendue	86.76.32↔	Plastie de transposition, épaule et bras, étendue
86.74.43↔	Plastie de lambeau insulaire, avant-bras, non étendue	86.76.33↔	Plastie de transposition, avant-bras, étendue
86.74.44↔	Plastie de lambeau insulaire, paroi thoracique et dos, non étendue	86.76.34↔	Plastie de transposition, paroi thoracique et dos, étendue
86.74.45↔	Plastie de lambeau insulaire, région abdominale, non étendue	86.76.35↔	Plastie de transposition, région abdominale, étendue
86.74.46↔	Plastie de lambeau insulaire, région inguino-génitale, non étendue	86.76.36↔	Plastie de transposition, région inguino-génitale, étendue
86.74.47↔	Plastie de lambeau insulaire, fesses, non étendue	86.76.37↔	Plastie de transposition, fesses, étendue
86.74.48↔	Plastie de lambeau insulaire, cuisse et jambe, non étendue	86.76.38↔	Plastie de transposition, cuisse et jambe, étendue
86.74.49↔	Plastie de lambeau insulaire d'autre site, non étendue	86.76.39↔	Plastie de transposition, autre site, étendue
86.74.4a↔	Plastie de lambeau insulaire, pied, non étendue	86.76.3a↔	Plastie de transposition, pied, étendue
86.74.50↔	Plastie en Z, tête (sauf lèvres et bouche), non étendue	86.76.40↔	Plastie de lambeau insulaire, tête (sauf lèvres et bouche), étendue
86.74.51↔	Plastie en Z, cou, non étendue	86.76.41↔	Plastie de lambeau insulaire, cou, étendue
86.74.52↔	Plastie en Z, épaule et bras, non étendue	86.76.42↔	Plastie de lambeau insulaire, épaule et bras, étendue
86.74.53↔	Plastie en Z, avant-bras, non étendue	86.76.43↔	Plastie de lambeau insulaire, avant-bras, étendue
86.74.54↔	Plastie en Z, paroi thoracique et dos, non étendue	86.76.44↔	Plastie de lambeau insulaire, paroi thoracique et dos, étendue
86.74.55↔	Plastie en Z, région abdominale, non étendue	86.76.45↔	Plastie de lambeau insulaire, région abdominale, étendue
86.74.56↔	Plastie en Z, région inguino-génitale, non étendue	86.76.46↔	Plastie de lambeau insulaire, région inguino-génitale, étendue
86.74.57↔	Plastie en Z, fesses, non étendue	86.76.47↔	Plastie de lambeau insulaire, fesses, étendue
86.74.58↔	Plastie en Z, cuisse et jambe, non étendue	86.76.48↔	Plastie de lambeau insulaire, cuisse et jambe, étendue
86.74.59↔	Plastie en Z d'autre site, non étendue	86.76.49↔	Plastie de lambeau insulaire, autre site, étendue
86.74.5a↔	Plastie en Z, pied, non étendue	86.76.4a↔	Plastie de lambeau insulaire, pied, étendue
86.74.99↔	Fixation de lambeau pédiculé ou libre à un autre site, autre	86.76.99↔	Fixation de lambeau pédiculé ou libre à un autre site, étendue, autre
86.75.00↔	Révision de lambeau pédiculé ou libre, SAP	86.77.00↔	Fixation avec autre plastie locale de lambeau, SAP
86.75.10↔	Révision de lambeau pédiculé ou libre ou de greffe de peau libre, tête	86.77.10↔	Autre plastie locale de lambeau, tête (sauf lèvres et bouche)
86.75.11↔	Révision de lambeau pédiculé ou libre ou de greffe de peau libre, cou	86.77.11↔	Autre plastie locale de lambeau, cou
86.75.12↔	Révision de lambeau pédiculé ou libre ou de greffe de peau libre, épaule et bras	86.77.12↔	Autre plastie locale de lambeau, épaule et bras
86.75.13↔	Révision de lambeau pédiculé ou libre ou de greffe de peau libre, avant-bras	86.77.13↔	Autre plastie locale de lambeau, avant-bras
86.75.14↔	Révision de lambeau pédiculé ou libre ou de greffe de peau libre, main	86.77.14↔	Autre plastie locale de lambeau, paroi thoracique et dos
86.75.15↔	Révision de lambeau pédiculé ou libre ou de greffe de peau libre, paroi thoracique et dos	86.77.15↔	Autre plastie locale de lambeau, région abdominale
86.75.16↔	Révision de lambeau pédiculé ou libre ou de greffe de peau libre, région abdominale	86.77.16↔	Autre plastie locale de lambeau, région inguino-génitale
86.75.17↔	Révision de lambeau pédiculé ou libre ou de greffe de peau libre, membre inférieur	86.77.17↔	Autre plastie locale de lambeau, fesses
		86.77.18↔	Autre plastie locale de lambeau, cuisse et jambe
		86.77.19↔	Autre plastie locale de lambeau, autre site
		86.77.1a↔	Autre plastie locale de lambeau, pied
		86.77.99↔	Autre fixation avec plastie locale de lambeau, autre
		86.78.00↔	Autre plastie de lambeau, SAP
		86.78.10↔	Fixation de lambeau libre microvascularisé et anastomosé, tête (sauf lèvres et bouche)
		86.78.11↔	Fixation de lambeau libre microvascularisé et anastomosé, cou

86.78.12↔	Fixation de lambeau libre microvascularisé et anastomosé, épaule et bras	86.83.99↔	Réduction de tissu adipeux, autre
86.78.13↔	Fixation de lambeau libre microvascularisé et anastomosé, avant-bras	86.91↔	Excision de peau pour greffe
86.78.14↔	Fixation de lambeau libre microvascularisé et anastomosé, paroi thoracique et dos	86.93.00↔	Insertion d'expandeur tissulaire, SAP
86.78.15↔	Fixation de lambeau libre microvascularisé et anastomosé, région abdominale	86.93.10↔	Insertion d'expandeur tissulaire, tête
86.78.16↔	Fixation de lambeau libre microvascularisé et anastomosé, région inguino-génitale	86.93.11↔	Insertion d'expandeur tissulaire, cou
86.78.17↔	Fixation de lambeau libre microvascularisé et anastomosé, fesses	86.93.12↔	Insertion d'expandeur tissulaire, épaule et bras
86.78.18↔	Fixation de lambeau libre microvascularisé et anastomosé, membre inférieur	86.93.13↔	Insertion d'expandeur tissulaire, avant-bras
86.78.19↔	Fixation de lambeau libre microvascularisé et anastomosé, autre site	86.93.14↔	Insertion d'expandeur tissulaire, main
86.78.20↔	Fixation de lambeau pédiculé régional ou distal, tête (sauf lèvre et bouche)	86.93.15↔	Insertion d'expandeur tissulaire, paroi thoracique et dos
86.78.21↔	Fixation de lambeau pédiculé régional ou distal, cou	86.93.16↔	Insertion d'expandeur tissulaire, région abdominale
86.78.22↔	Fixation de lambeau pédiculé régional ou distal, épaule et bras	86.93.18↔	Insertion d'expandeur tissulaire, membre inférieur
86.78.23↔	Fixation de lambeau pédiculé régional ou distal, avant-bras	86.93.99↔	Insertion d'expandeur tissulaire, autre
86.78.24↔	Fixation de lambeau pédiculé régional ou distal, paroi thoracique et dos	86.94.00↔	Insertion ou remplacement de générateur d'impulsions de neurostimulateur, système à une électrode, non spécifié comme étant rechargeable, SAP
86.78.25↔	Fixation de lambeau pédiculé régional ou distal, région abdominale	86.94.10↔	Insertion de générateur d'impulsions de neurostimulateur intracrânien, système à une électrode, non rechargeable
86.78.26↔	Fixation de lambeau pédiculé régional ou distal, région inguino-génitale	86.94.11↔	Insertion de générateur d'impulsions de neurostimulateur épidual, système à une électrode, non rechargeable
86.78.27↔	Fixation de lambeau pédiculé régional ou distal, fesses	86.94.12↔	Insertion de générateur d'impulsions de neurostimulateur périphérique, système à une électrode, non rechargeable
86.78.28↔	Fixation de lambeau pédiculé régional ou distal, membre inférieur	86.94.20↔	Remplacement de générateur d'impulsions de neurostimulateur intracrânien, système à une électrode, non rechargeable
86.78.29↔	Fixation de lambeau pédiculé régional ou distal, autre site	86.94.21↔	Remplacement de générateur d'impulsions de neurostimulateur épidual, système à une électrode, non rechargeable
86.78.30↔	Opération plastique combinée de peau et de tissu sous-cutané, tête (sauf lèvre et bouche)	86.94.22↔	Remplacement de générateur d'impulsions de neurostimulateur périphérique, système à une électrode, non rechargeable
86.78.31↔	Opération plastique combinée de peau et de tissu sous-cutané, cou	86.94.99↔	Insertion ou remplacement de générateur d'impulsions de neurostimulateur, système à une électrode, non spécifié comme étant rechargeable, autre
86.78.32↔	Opération plastique combinée de peau et de tissu sous-cutané, épaule et bras	86.95.00↔	Insertion ou remplacement de générateur d'impulsions de neurostimulateur, système à plusieurs électrodes, non spécifié comme étant rechargeable, SAP
86.78.33↔	Opération plastique combinée de peau et de tissu sous-cutané, avant-bras	86.95.10↔	Insertion de générateur d'impulsions de neurostimulateur intracrânien, système à plusieurs électrodes, non rechargeable
86.78.34↔	Opération plastique combinée de peau et de tissu sous-cutané, paroi thoracique et dos	86.95.11↔	Insertion de générateur d'impulsions de neurostimulateur épidual, système à plusieurs électrodes, non rechargeable
86.78.35↔	Opération plastique combinée de peau et de tissu sous-cutané, région abdominale	86.95.12↔	Insertion de générateur d'impulsions de neurostimulateur périphérique, système à plusieurs électrodes, non rechargeable
86.78.36↔	Opération plastique combinée de peau et de tissu sous-cutané, région inguino-génitale	86.95.20↔	Remplacement de générateur d'impulsions de neurostimulateur intracrânien, système à plusieurs électrodes, non rechargeable
86.78.37↔	Opération plastique combinée de peau et de tissu sous-cutané, fesses	86.95.21↔	Remplacement de générateur d'impulsions de neurostimulateur épidual, système à plusieurs électrodes, non rechargeable
86.78.38↔	Opération plastique combinée de peau et de tissu sous-cutané, membre inférieur	86.95.22↔	Remplacement de générateur d'impulsions de neurostimulateur périphérique, système à plusieurs électrodes, non rechargeable
86.78.39↔	Opération plastique combinée de peau et de tissu sous-cutané, autre site	86.95.99↔	Insertion ou remplacement de générateur d'impulsions de neurostimulateur, système à plusieurs électrodes, non spécifié comme étant rechargeable, autre
86.78.40↔	Fixation d'autre lambeau pédiculé ou libre, tête (sauf lèvre et bouche)	86.97↔	Insertion ou remplacement de générateur d'impulsions de neurostimulateur, système à une électrode, rechargeable
86.78.41↔	Fixation d'autre lambeau pédiculé ou libre, cou	86.98.00↔	Insertion ou remplacement de générateur d'impulsions de neurostimulateur, système à plusieurs électrodes, rechargeable, SAP
86.78.42↔	Fixation d'autre lambeau pédiculé ou libre, épaule et bras	86.98.10↔	Insertion de générateur d'impulsions de neurostimulateur intracrânien, système à plusieurs électrodes, rechargeable
86.78.43↔	Fixation d'autre lambeau pédiculé ou libre, avant-bras	86.98.11↔	Insertion de générateur d'impulsions de neurostimulateur épidual, système à plusieurs électrodes, rechargeable
86.78.44↔	Fixation d'autre lambeau pédiculé ou libre, paroi thoracique et dos	86.98.12↔	Insertion de générateur d'impulsions de neurostimulateur périphérique, système à plusieurs électrodes, rechargeable
86.78.45↔	Fixation d'autre lambeau pédiculé ou libre, région abdominale	86.98.20↔	Remplacement de générateur d'impulsions de neurostimulateur intracrânien, système à plusieurs électrodes, rechargeable
86.78.46↔	Fixation d'autre lambeau pédiculé ou libre, région inguino-génitale	86.98.21↔	Remplacement de générateur d'impulsions de neurostimulateur épidual, système à plusieurs électrodes, rechargeable
86.78.47↔	Fixation d'autre lambeau pédiculé ou libre, fesses	86.98.22↔	Remplacement de générateur d'impulsions de neurostimulateur périphérique, système à plusieurs électrodes, rechargeable
86.78.48↔	Fixation d'autre lambeau pédiculé ou libre, membre inférieur	86.98.99↔	Insertion ou remplacement de générateur d'impulsions de neurostimulateur, système à plusieurs électrodes, autre
86.78.49↔	Fixation d'autre lambeau pédiculé ou libre, autre site	92.27.00↔	Implantation ou insertion d'élément radioactif (brachythérapie par des sources scellées de radionucléides), surface corporelle, site d'application autre ou non spécifié
86.78.99↔	Autre plastie de lambeau, autre	92.27.10↔	Implantation ou insertion d'élément radioactif (brachythérapie par des sources scellées de radionucléides), organes génitaux féminins, SAP
86.83.00↔	Réduction de tissu adipeux, SAP		
86.83.13↔	Réduction de tissu adipeux, avant-bras		
86.83.14↔	Réduction de tissu adipeux, main		
86.83.15↔	Réduction de tissu adipeux, région abdominale		
86.83.16↔	Réduction de tissu adipeux, région inguino-génitale et fesses		
86.83.17↔	Réduction de tissu adipeux, membre inférieur		
86.83.19↔	Réduction de tissu adipeux, autre site		

92.27.11↔	Implantation ou insertion d'élément radioactif (brachythérapie par des sources scellées de radionucléides), intra-utérine	92.28.31↔	Radio-chimioembolisation intravasculaire sélective par le I-131-lipiodol
92.27.12↔	Implantation ou insertion d'élément radioactif (brachythérapie par des sources scellées de radionucléides), intravaginale	92.28.32↔	Radiothérapie intravasculaire sélective (SIRT) par embolisation avec des microsphères marquées à l'yttrium-90
92.27.13↔	Implantation ou insertion d'élément radioactif (brachythérapie par des sources scellées de radionucléides), intra-utérine et intravaginale combinée	92.28.33↔	Brachythérapie endovasculaire au rhénium-188
92.27.21↔	Implantation ou insertion d'élément radioactif (brachythérapie par des sources scellées de radionucléides), surface corporelle	92.29.11↔	Brachythérapie interstitielle par implantation de sources radioactives amovibles dans un seul plan, faible débit de dose
92.27.22↔	Implantation ou insertion d'élément radioactif (brachythérapie par des sources scellées de radionucléides), intracavitaire	92.29.12↔	Brachythérapie interstitielle par implantation de sources radioactives amovibles dans un seul plan, débit de dose pulsé (pulsed dose rate)
92.27.23↔	Implantation ou insertion d'élément radioactif (brachythérapie par des sources scellées de radionucléides), intraluminaire	92.29.13↔	Brachythérapie interstitielle par implantation de sources radioactives amovibles dans un seul plan, haut débit de dose
92.27.30↔	Implantation ou insertion d'élément radioactif (brachythérapie par des sources scellées de radionucléides), vaisseau non spécifié	92.29.19↔	Brachythérapie interstitielle par implantation de sources radioactives amovibles en fonction du volume dans plusieurs plans, autre
92.27.31↔	Implantation ou insertion d'élément radioactif (brachythérapie par des sources scellées de radionucléides), vaisseau coronaire	92.29.21↔	Brachythérapie interstitielle par implantation de sources radioactives amovibles en fonction du volume dans plusieurs plans, faible débit de dose
92.27.39↔	Implantation ou insertion d'élément radioactif (brachythérapie par des sources scellées de radionucléides), autre vaisseau	92.29.22↔	Brachythérapie interstitielle par implantation de sources radioactives amovibles en fonction du volume dans plusieurs plans, débit de dose pulsé (pulsed dose rate)
92.27.40↔	Implantation ou insertion peropératoire d'élément radioactif (brachythérapie par des sources scellées de radionucléides)	92.29.23↔	Brachythérapie interstitielle par implantation de sources radioactives amovibles en fonction du volume dans plusieurs plans, haut débit de dose
92.27.70↔	Moulages radioactifs, SAP	92.29.24↔	Brachythérapie par implantation peropératoire de sources radioactives amovibles dans plusieurs plans, haut débit de dose
92.27.71↔	Moulages radioactifs: construction et application de moulage radioactif superficiel	92.29.29↔	Brachythérapie interstitielle par implantation de sources radioactives amovibles en fonction du volume dans plusieurs plans, autre
92.27.72↔	Moulages radioactifs: construction et pose d'applicateur non utilisé sur la surface corporelle	92.29.31↔	Brachythérapie interstitielle par implantation de sources radioactives permanentes (jusqu'à 10)
92.27.73↔	Moulages radioactifs: construction et pose d'applicateur oculaire	92.29.32↔	Brachythérapie interstitielle par implantation de sources radioactives permanentes (de 10 à 15)
92.27.79↔	Autres moulages radioactifs	92.29.33↔	Brachythérapie interstitielle par implantation de sources radioactives permanentes (de 16 à 20)
92.28.00↔	Injection ou instillation de radio-isotope, SAP	92.29.34↔	Brachythérapie interstitielle par implantation de sources radioactives permanentes (de 21 à 25)
92.28.01↔	Instillation d'un radionucléide libre dans l'articulation	92.29.35↔	Brachythérapie interstitielle par implantation de sources radioactives permanentes (de 26 à 30)
92.28.02↔	Radiothérapie par iode radioactif: dose thérapeutique de I-131 jusqu'à 1,2 GBq: sans administration de thyroïdine recombinante (rh-TSH)	92.29.36↔	Brachythérapie interstitielle par implantation de sources radioactives permanentes (de 31 à 35)
92.28.03↔	Radiothérapie par iode radioactif: dose thérapeutique de I-131 jusqu'à 1,2 GBq: avec administration de thyroïdine recombinante (rh-TSH)	92.29.37↔	Brachythérapie interstitielle par implantation de sources radioactives permanentes (de 36 à 40)
92.28.04↔	Radiothérapie par iode radioactif: dose thérapeutique de I-131 de plus de 1,2 GBq à moins de 5 GBq: sans administration de thyroïdine recombinante (rh-TSH)	92.29.38↔	Brachythérapie interstitielle par implantation de sources radioactives permanentes (de 41 à 45)
92.28.05↔	Radiothérapie par iode radioactif: dose thérapeutique de I-131 de plus de 1,2 GBq à moins de 5 GBq: avec administration de thyroïdine recombinante (rh-TSH)	92.29.39↔	Brachythérapie interstitielle par implantation de sources radioactives permanentes (de 46 à 50)
92.28.06↔	Radiothérapie par iode radioactif: dose thérapeutique de I-131 de 5 GBq et plus: sans administration de thyroïdine recombinante (rh-TSH)	92.29.3a↔	Brachythérapie interstitielle par implantation de sources radioactives permanentes (de 51 à 55)
92.28.07↔	Radiothérapie par iode radioactif: dose thérapeutique de I-131 de 5 GBq et plus: avec administration de thyroïdine recombinante (rh-TSH)	92.29.3b↔	Brachythérapie interstitielle par implantation de sources radioactives permanentes (de 56 à 60)
92.28.11↔	Thérapie de métastases osseuses par radionucléides libres	92.29.3c↔	Brachythérapie interstitielle par implantation de sources radioactives permanentes (de 61 à 65)
92.28.12↔	Traitement palliatif de la douleur associée aux métastases osseuses par des radionucléides libres en intraveineuse	92.29.3d↔	Brachythérapie interstitielle par implantation de sources radioactives permanentes (de 66 à 70)
92.28.13↔	Radiothérapie par ciblage de récepteurs avec des analogues de la somatostatine conjugués au DOTA	92.29.3e↔	Brachythérapie interstitielle par implantation de sources radioactives permanentes (plus de 70)
92.28.20↔	Radioimmunothérapie par 90Y-ibritumomab-tiuxétan, parentérale		
92.28.21↔	Administration parentérale de I-131-MIBG (méta-iodobenzylguanidine marquée à l'iode-131)		

procédure B39-10

92.20↔	Perfusion d'isotope radioactif liquide	92.23.01↔	Appareil de télécobalt, jusqu'à 2 champs d'irradiation
92.21.00↔	Radiothérapie superficielle: SAP	92.23.02↔	Appareil de télécobalt, 3 à 4 champs d'irradiation
92.21.01↔	Radiothérapie superficielle: jusqu'à 2 champs d'irradiation	92.23.03↔	Appareil de télécobalt plus de 4 champs d'irradiation ou radiothérapie conformationnelle en 3D
92.21.02↔	Radiothérapie superficielle: plus de 2 champs d'irradiation	92.23.08↔	Radiothérapie de haut voltage: autres isotopes
92.22.00↔	Radiothérapie en orthovoltage: SAP	92.23.09↔	Autre appareil de télécobalt
92.22.01↔	Radiothérapie en orthovoltage: jusqu'à 2 champs d'irradiation	92.24.00↔	Téléradiothérapie à photons, accélérateur linéaire, SAP
92.22.02↔	Radiothérapie en orthovoltage: plus de 2 champs d'irradiation	92.24.01↔	Téléradiothérapie à photons, accélérateur linéaire, irradiation large
92.22.11↔	Radiothérapie peropératoire par rayons X, jusqu'à 300 kV	92.24.02↔	Téléradiothérapie à photons, accélérateur linéaire, irradiation hémicorporelle
92.22.12↔	Radiothérapie peropératoire par rayons X, 300 kV - < 1 MV		
92.22.19↔	Autre radiothérapie peropératoire par rayons X		
92.23.00↔	Radiothérapie de haut voltage: SAP		

92.24.03↔	Téléradiothérapie à photons, accélérateur linéaire, irradiation corporelle totale	92.27.11↔	Implantation ou insertion d'élément radioactif (brachythérapie par des sources scellées de radionucléides), intra-utérine
92.24.04↔	Téléradiothérapie à photons, accélérateur linéaire, radiothérapie peropératoire	92.27.12↔	Implantation ou insertion d'élément radioactif (brachythérapie par des sources scellées de radionucléides), intravaginale
92.24.09↔	Téléradiothérapie à photons, accélérateur linéaire, autre	92.27.13↔	Implantation ou insertion d'élément radioactif (brachythérapie par des sources scellées de radionucléides), intra-utérine et intravaginale combinée
92.24.11↔	Téléradiothérapie à photons, accélérateur linéaire, jusqu'à 2 champs d'irradiation: positionnement guidé par l'image (IGRT)	92.27.21↔	Implantation ou insertion d'élément radioactif (brachythérapie par des sources scellées de radionucléides), surface corporelle
92.24.12↔	Téléradiothérapie à photons, accélérateur linéaire, plus de 2 champs d'irradiation: positionnement guidé par l'image (IGRT)	92.27.22↔	Implantation ou insertion d'élément radioactif (brachythérapie par des sources scellées de radionucléides), intracavitaire
92.24.13↔	Téléradiothérapie à photons, accélérateur linéaire, radiothérapie conformationnelle en 3D: positionnement guidé par l'image (IGRT)	92.27.23↔	Implantation ou insertion d'élément radioactif (brachythérapie par des sources scellées de radionucléides), intraluminaire
92.24.14↔	Téléradiothérapie à photons, accélérateur linéaire, radiothérapie avec modulation d'intensité: positionnement guidé par l'image (IGRT)	92.27.30↔	Implantation ou insertion d'élément radioactif (brachythérapie par des sources scellées de radionucléides), vaisseau non spécifié
92.24.21↔	Téléradiothérapie à photons, accélérateur linéaire, jusqu'à 2 champs d'irradiation: sans guidage par l'image	92.27.31↔	Implantation ou insertion d'élément radioactif (brachythérapie par des sources scellées de radionucléides), vaisseau coronaire
92.24.22↔	Téléradiothérapie à photons, accélérateur linéaire, plus de 2 champs d'irradiation: sans guidage par l'image	92.27.39↔	Implantation ou insertion d'élément radioactif (brachythérapie par des sources scellées de radionucléides), autre vaisseau
92.24.23↔	Téléradiothérapie à photons, accélérateur linéaire, radiothérapie conformationnelle en 3D: sans guidage par l'image	92.27.40↔	Implantation ou insertion peropératoires d'élément radioactif (brachythérapie par des sources scellées de radionucléides)
92.24.24↔	Téléradiothérapie à photons, accélérateur linéaire, radiothérapie avec modulation d'intensité: sans guidage par l'image	92.27.70↔	Moulages radioactifs, SAP
92.24.30↔	Téléradiothérapie à photons: radiothérapie hautement complexe à l'aide d'équipements spécialisés	92.27.71↔	Moulages radioactifs: construction et application de moulage radioactif superficiel
92.25.00↔	Téléradiothérapie par électron, accélérateur linéaire, SAP	92.27.72↔	Moulages radioactifs: construction et pose d'applicateur non utilisé sur la surface corporelle
92.25.01↔	Téléradiothérapie par électron, accélérateur linéaire, irradiation large	92.27.73↔	Moulages radioactifs: construction et pose d'applicateur oculaire
92.25.02↔	Téléradiothérapie par électron, accélérateur linéaire, irradiation hémicorporelle	92.27.79↔	Autres moulages radioactifs
92.25.03↔	Téléradiothérapie par électron, accélérateur linéaire, irradiation corporelle totale	92.28.00↔	Injection ou instillation de radio-isotope, SAP
92.25.04↔	Téléradiothérapie par électron, accélérateur linéaire, radiothérapie peropératoire	92.28.01↔	Instillation d'un radionucléide libre dans l'articulation
92.25.09↔	Téléradiothérapie par électron, accélérateur linéaire, autre	92.28.02↔	Radiothérapie par iode radioactif: dose thérapeutique de I-131 jusqu'à 1,2 GBq: sans administration de thyrotropine recombinante (rh-TSH)
92.25.11↔	Téléradiothérapie par électron, accélérateur linéaire, positionnement guidé par l'image	92.28.03↔	Radiothérapie par iode radioactif: dose thérapeutique de I-131 jusqu'à 1,2 GBq: avec administration de thyrotropine recombinante (rh-TSH)
92.25.12↔	Téléradiothérapie par électron, accélérateur linéaire, jusqu'à 2 champs d'irradiation, positionnement guidé par l'image	92.28.04↔	Radiothérapie par iode radioactif: dose thérapeutique de I-131 de plus de 1,2 GBq à moins de 5 GBq: sans administration de thyrotropine recombinante (rh-TSH)
92.25.13↔	Téléradiothérapie par photons: accélérateur linéaire, plus de 2 champs d'irradiation, positionnement guidé par l'image	92.28.05↔	Radiothérapie par iode radioactif: dose thérapeutique de I-131 de plus de 1,2 GBq à moins de 5 GBq: avec administration de thyrotropine recombinante (rh-TSH)
92.25.14↔	Téléradiothérapie par électron, accélérateur linéaire, radiothérapie conformationnelle en 3D, positionnement guidé par l'image	92.28.06↔	Radiothérapie par iode radioactif: dose thérapeutique de I-131 de 5 GBq et plus: sans administration de thyrotropine recombinante (rh-TSH)
92.25.15↔	Téléradiothérapie par électron, accélérateur linéaire, radiothérapie avec modulation d'intensité, positionnement guidé par l'image	92.28.07↔	Radiothérapie par iode radioactif: dose thérapeutique de I-131 de 5 GBq et plus: avec administration de thyrotropine recombinante (rh-TSH)
92.25.21↔	Téléradiothérapie par électron, accélérateur linéaire, jusqu'à 2 champs d'irradiation, sans guidage par l'image	92.28.11↔	Thérapie de métastases osseuses par radionucléides libres
92.25.22↔	Téléradiothérapie par électron, accélérateur linéaire, plus de 2 champs d'irradiation, sans guidage par l'image	92.28.12↔	Traitement palliatif de la douleur associée aux métastases osseuses par des radionucléides libres en intraveineuse
92.25.23↔	Téléradiothérapie par électron, accélérateur linéaire, radiothérapie conformationnelle en 3D, sans guidage par l'image	92.28.13↔	Radiothérapie par ciblage de récepteurs avec des analogues de la somatostatine conjugués au DOTA
92.25.24↔	Téléradiothérapie par électron, accélérateur linéaire, radiothérapie avec modulation d'intensité, sans guidage par l'image	92.28.20↔	Radioimmunothérapie par 90Y-ibritumomab-tiuxétan, parentérale
92.26.00↔	Autre téléradiothérapie par particule radioactive, SAP	92.28.21↔	Administration parentérale de I-131-MIBG (méta-iodobenzylguanidine marquée à l'iode-131)
92.26.10↔	Protonthérapie, jusqu'à 2 champs d'irradiation, sans guidage par l'image	92.28.31↔	Radio-chimioembolisation intravasculaire sélective par le I-131-lipiodol
92.26.11↔	Protonthérapie, jusqu'à 2 champs d'irradiation, positionnement guidé par l'image	92.28.32↔	Radiothérapie intravasculaire sélective (SIRT) par embolisation avec des microsphères marquées à l'yttrium-90
92.26.20↔	Protonthérapie, plus de 2 champs d'irradiation, sans guidage par l'image	92.28.33↔	Brachythérapie endovasculaire au rhénium-188
92.26.21↔	Protonthérapie, plus de 2 champs d'irradiation, positionnement guidé par l'image	92.29.00↔	Brachythérapie par des sources scellées de radionucléides, SAP
92.26.99↔	Autre téléradiothérapie par particule radioactive, autre	92.29.09↔	Autre brachythérapie par des sources scellées de radionucléides
92.27.00↔	Implantation ou insertion d'élément radioactif (brachythérapie par des sources scellées de radionucléides), surface corporelle, site d'application autre ou non spécifié	92.29.11↔	Brachythérapie interstitielle par implantation de sources radioactives amovibles dans un seul plan, faible débit de dose
92.27.10↔	Implantation ou insertion d'élément radioactif (brachythérapie par des sources scellées de radionucléides), organes génitaux féminins, SAP	92.29.12↔	Brachythérapie interstitielle par implantation de sources radioactives amovibles dans un seul plan, débit de dose pulsé (pulsed dose rate)

92.29.13↔	Brachythérapie interstitielle par implantation de sources radioactives amovibles dans un seul plan, haut débit de dose	92.29.72↔	Simulation d'irradiation pour radiothérapie externe et brachythérapie, simulation guidée par CT pour la brachythérapie
92.29.19↔	Brachythérapie interstitielle par implantation de sources radioactives amovibles dans un seul plan, autre	92.29.73↔	Simulation d'irradiation pour radiothérapie externe et brachythérapie, détermination du champ à l'aide d'un simulateur de radiothérapie, sans planification 3D
92.29.21↔	Brachythérapie interstitielle par implantation de sources radioactives amovibles en fonction du volume dans plusieurs plans, faible débit de dose	92.29.74↔	Simulation d'irradiation pour radiothérapie externe et brachythérapie, détermination du champ à l'aide d'un simulateur de radiothérapie, avec planification 3D
92.29.22↔	Brachythérapie interstitielle par implantation de sources radioactives amovibles en fonction du volume dans plusieurs plans, débit de dose pulsé (pulsed dose rate)	92.29.79↔	Simulation d'irradiation pour radiothérapie externe et brachythérapie, autre
92.29.23↔	Brachythérapie interstitielle par implantation de sources radioactives amovibles en fonction du volume dans plusieurs plans, haut débit de dose	92.29.80↔	Planification d'irradiation pour radiothérapie percutanée et brachythérapie, SAP
92.29.24↔	Brachythérapie par implantation peropératoire de sources radioactives amovibles dans plusieurs plans, haut débit de dose	92.29.81↔	Planification d'irradiation pour radiothérapie percutanée et brachythérapie, planification pour radiothérapie avec modulation d'intensité
92.29.29↔	Brachythérapie interstitielle par implantation de sources radioactives amovibles en fonction du volume dans plusieurs plans, autre	92.29.82↔	Planification d'irradiation pour radiothérapie percutanée et brachythérapie, planification pour radiothérapie avec fusion d'images CT/IRM
92.29.31↔	Brachythérapie interstitielle par implantation de sources radioactives permanentes (jusqu'à 10)	92.29.83↔	Planification d'irradiation pour radiothérapie percutanée et brachythérapie, planification pour brachythérapie, moyennement complexe
92.29.32↔	Brachythérapie interstitielle par implantation de sources radioactives permanentes (de 10 à 15)	92.29.84↔	Planification d'irradiation pour radiothérapie percutanée et brachythérapie, planification pour brachythérapie, complexe
92.29.33↔	Brachythérapie interstitielle par implantation de sources radioactives permanentes (de 16 à 20)	92.29.85↔	Planification d'irradiation pour radiothérapie percutanée et brachythérapie, sans planification dosimétrique individuelle
92.29.34↔	Brachythérapie interstitielle par implantation de sources radioactives permanentes (de 21 à 25)	92.29.86↔	Planification d'irradiation pour radiothérapie percutanée et brachythérapie, planification pour radiothérapie percutanée, avec planification dosimétrique individuelle
92.29.35↔	Brachythérapie interstitielle par implantation de sources radioactives permanentes (de 26 à 30)	92.29.87↔	Planification d'irradiation pour radiothérapie percutanée et brachythérapie, planification pour radiothérapie avec fusion d'images CT/TEP
92.29.36↔	Brachythérapie interstitielle par implantation de sources radioactives permanentes (de 31 à 35)	92.29.88↔	Planification d'irradiation pour radiothérapie percutanée et brachythérapie, planification pour radiothérapie avec fusion d'images CT/IRM/TEP
92.29.37↔	Brachythérapie interstitielle par implantation de sources radioactives permanentes (de 36 à 40)	92.29.89↔	Planification d'irradiation pour radiothérapie percutanée et brachythérapie, autre
92.29.38↔	Brachythérapie interstitielle par implantation de sources radioactives permanentes (de 41 à 45)	92.30.00↔	Radiochirurgie stéréotaxique en un temps, SAP
92.29.39↔	Brachythérapie interstitielle par implantation de sources radioactives permanentes (de 46 à 50)	92.30.01↔	Radiochirurgie stéréotaxique, en un temps: cérébrale, SAP
92.29.3a↔	Brachythérapie interstitielle par implantation de sources radioactives permanentes (de 51 à 55)	92.30.02↔	Radiochirurgie stéréotaxique, en un temps: extracérébrale, SAP
92.29.3b↔	Brachythérapie interstitielle par implantation de sources radioactives permanentes (de 56 à 60)	92.30.20↔	Radiochirurgie stéréotaxique, en un temps: cérébrale, radiothérapie à intensité modulée
92.29.3c↔	Brachythérapie interstitielle par implantation de sources radioactives permanentes (de 61 à 65)	92.30.21↔	Radiochirurgie stéréotaxique, en un temps: cérébrale, Intensity Modulated Arc Therapy (IMAT).
92.29.3d↔	Brachythérapie interstitielle par implantation de sources radioactives permanentes (de 66 à 70)	92.30.22↔	Radiochirurgie stéréotaxique, en un temps: cérébrale, guidée par l'image
92.29.3e↔	Brachythérapie interstitielle par implantation de sources radioactives permanentes (plus de 70)	92.30.30↔	Radiochirurgie stéréotaxique, en un temps: extracérébrale, radiothérapie avec modulation d'intensité
92.29.40↔	Brachythérapie par applicateurs superficiels, SAP	92.30.31↔	Radiochirurgie stéréotaxique, en un temps: extracérébrale, Intensity Modulated Arc Therapy (IMAT).
92.29.49↔	Autre brachythérapie par applicateurs superficiels	92.30.32↔	Radiochirurgie stéréotaxique, en un temps: extracérébrale, guidée par l'image
92.29.51↔	Enlèvement de sources scellées de radionucléides ou d'applicateurs inactifs sous anesthésie	92.30.99↔	Radiochirurgie stéréotaxique, en un temps, autre
92.29.60↔	Construction et adaptation d'aides de fixation et d'aides thérapeutiques pour la radiothérapie, dispositif de fixation, SAP	92.31.00↔	Radiochirurgie à photons non spécifiée, cérébrale
92.29.61↔	Construction et adaptation d'aides de fixation et d'aides thérapeutiques pour la radiothérapie, dispositif de fixation, simple	92.31.10↔	Radiochirurgie à photons non spécifiée, extracérébrale
92.29.62↔	Construction et adaptation d'aides de fixation et d'aides thérapeutiques pour la radiothérapie, dispositif de fixation, difficulté moyenne	92.32.00↔	Radiochirurgie photonique multisources, SAP
92.29.63↔	Construction et adaptation d'aides de fixation et d'aides thérapeutiques pour la radiothérapie, dispositif de fixation, complexe	92.32.01↔	Radiochirurgie photonique multisources: gamma-knife
92.29.64↔	Construction et adaptation d'aides de fixation et d'aides thérapeutiques pour la radiothérapie, aides thérapeutiques	92.33.00↔	Radiochirurgie aux particules, SAP
92.29.65↔	Construction et adaptation d'aides de fixation et d'aides thérapeutiques pour la radiothérapie, blocs individuels ou collimateur multilames (MLC)	92.33.01↔	Autre radiothérapie de haut voltage: radiochirurgie stéréotaxique, en un temps, cérébrale
92.29.69↔	Construction et adaptation d'aides de fixation et d'aides thérapeutiques pour la radiothérapie, autres	92.33.11↔	Autre radiothérapie de haut voltage: radiochirurgie stéréotaxique, en un temps, extracérébrale
92.29.70↔	Simulation d'irradiation pour radiothérapie externe et brachythérapie, SAP	92.39.01↔	Autre radiothérapie de haut voltage, radiochirurgie stéréotaxique, fractionnée, cérébrale, SAP
92.29.71↔	Simulation d'irradiation pour radiothérapie externe et brachythérapie: simulation guidée par CT pour la radiothérapie externe	92.39.11↔	Autre radiothérapie de haut voltage, radiochirurgie stéréotaxique, fractionnée, extracérébrale, SAP
		92.39.20↔	Autre radiothérapie de haut voltage, radiochirurgie stéréotaxique, fractionnée: cérébrale, radiothérapie à intensité modulée
		92.39.21↔	Autre radiothérapie de haut voltage, radiochirurgie stéréotaxique, fractionnée: cérébrale, Intensity Modulated Arc Therapy (IMAT).
		92.39.22↔	Autre radiothérapie de haut voltage, radiochirurgie stéréotaxique, fractionnée: cérébrale, guidée par l'image

92.39.29↔	Autre radiothérapie de haut voltage, radiochirurgie stéréotaxique, fractionnée, extracérébrale, autre	92.39.32↔	Autre radiothérapie de haut voltage, radiochirurgie stéréotaxique, fractionnée: extracérébrale, guidée par l'image
92.39.30↔	Autre radiothérapie de haut voltage, radiochirurgie stéréotaxique, fractionnée: extracérébrale, radiothérapie avec modulation d'intensité	92.39.39↔	Autre radiothérapie de haut voltage, radiochirurgie stéréotaxique, fractionnée, extracérébrale, autre
92.39.31↔	Autre radiothérapie de haut voltage, radiochirurgie stéréotaxique, fractionnée: extracérébrale, Intensity Modulated Arc Therapy (IMAT).	92.41↔	Radiothérapie par électrons peropérateur

procédure B39-11

89.13.10‡↔ Traitement neurologique complexe de l'AVC aigu dans un délai de 24 heures au minimum à 72 heures au maximum

ADRG B42

Réadaptation précoce lors de maladie et troubles du système nerveux jusqu'à 27 jours

Procédure dans le tableau B42-1

DRG B42A

Réadaptation précoce lors de maladie et troubles du système nerveux jusqu'à 27 jours, avec traitement neurologique complexe d'accident vasculaire cérébral aigu

Au moins un(e) procédure dans le tableau B42-2

DRG B42B

Réadaptation précoce lors de maladie et troubles du système nerveux jusqu'à 27 jours, sans traitement neurologique complexe d'accident vasculaire cérébral aigu

procédure B42-1

93.89.11‡↔	Rééducation neurologique et neurochirurgicale précoce, 14 jours (minimum) à 20 jours (maximum) de traitement	93.89.14‡↔	Rééducation neurologique et neurochirurgicale précoce, 42 jours (minimum) à 55 jours (maximum) de traitement
93.89.12‡↔	Rééducation neurologique et neurochirurgicale précoce, 21 jours (minimum) à 27 jours (maximum) de traitement	93.89.15‡↔	Rééducation neurologique et neurochirurgicale précoce, 56 jours (minimum) de traitement
93.89.13‡↔	Rééducation neurologique et neurochirurgicale précoce, 28 jours (minimum) à 41 jours (maximum) de traitement		

procédure B42-2

89.13.10‡↔	Traitement neurologique complexe de l'AVC aigu dans un délai de 24 heures au minimum à 72 heures au maximum	89.13.11‡↔	Traitement neurologique complexe de l'AVC aigu après plus de 72 heures
------------	---	------------	--

ADRG B43

Réhabilitation précoce lors de maladies et troubles du système nerveux, plus de 27 jours

Procédure dans le tableau B43-1

DRG B43Z

Réhabilitation précoce lors de maladies et troubles du système nerveux, plus de 27 jours

procédure B43-1

93.89.13‡↔	Rééducation neurologique et neurochirurgicale précoce, 28 jours (minimum) à 41 jours (maximum) de traitement	93.89.15‡↔	Rééducation neurologique et neurochirurgicale précoce, 56 jours (minimum) de traitement
93.89.14‡↔	Rééducation neurologique et neurochirurgicale précoce, 42 jours (minimum) à 55 jours (maximum) de traitement		

ADRG B44

Traitement complexe de réhabilitation précoce gériatrique pour maladies et troubles du système nerveux

Traitement complexe de réhabilitation précoce gériatrique et diagnostic supplémentaire dans le tableau B44-1

DRG B44A

Traitement complexe de réhabilitation précoce gériatrique pour maladies et troubles du système nerveux avec limitation sévère des fonctions motrices, avec traitement neurologique complexe d'accident vasculaire cérébral aigu

Diagnostic supplémentaire dans le tableau B44-2 et au moins un(e) procédure dans le tableau B44-3



DRG B44B **Traitement complexe de réhabilitation précoce gériatrique pour maladies et troubles du système nerveux avec limitation sévère des fonctions motrices, sans traitement neurologique complexe d'accident vasculaire cérébral aigu**

Diagnostic supplémentaire dans le tableau B44-2

DRG B44C **Traitement complexe de réhabilitation précoce gériatrique pour maladies et troubles du système nerveux sans limitation sévère des fonctions motrices, avec traitement neurologique complexe d'accident vasculaire cérébral aigu**

Au moins un(e) procédure dans le tableau B44-3

DRG B44D **Traitement complexe de réhabilitation précoce gériatrique pour maladies et troubles du système nerveux sans limitation sévère des fonctions motrices, sans traitement neurologique complexe d'accident vasculaire cérébral aigu**

diagnostic supplémentaire B44-1

U50.00	Aucune limitation ou légère limitation fonctionnelle motrice: Index de Barthel: 100 points	U50.51	Limitation fonctionnelle motrice très sévère : FIM moteur: 13-30 points
U50.01	Aucune limitation ou légère limitation fonctionnelle motrice: FIM moteur: 85-91 points	U51.00	Aucune limitation ou légère limitation fonctionnelle cognitive : Index de Barthel élargi: 70-90 points
U50.10	Légère limitation fonctionnelle motrice : Index de Barthel: 80-95 points	U51.01	Aucune limitation ou légère limitation fonctionnelle cognitive : FIM cognitif: 30-35 points
U50.11	Légère limitation fonctionnelle motrice : FIM moteur: 69-84 points	U51.02	Aucune limitation ou légère limitation fonctionnelle cognitive : MMSE: 24-30 points
U50.20	Limitation fonctionnelle motrice moyenne : Index de Barthel: 60-75 points	U51.10	Limitation fonctionnelle cognitive moyenne : Index de Barthel élargi: 20-65 points
U50.21	Limitation fonctionnelle motrice moyenne : FIM moteur: 59-68 points	U51.11	Limitation fonctionnelle cognitive moyenne : FIM cognitif: 11-29 points
U50.30	Limitation fonctionnelle motrice moyennement sévère : Index de Barthel: 40-55 points	U51.12	Limitation fonctionnelle cognitive moyenne : MMSE: 17-23 points
U50.31	Limitation fonctionnelle motrice moyennement sévère : FIM moteur: 43-58 points	U51.20	Limitation fonctionnelle cognitive sévère : Index de Barthel élargi: 0-15 points
U50.40	Limitation fonctionnelle motrice sévère : Index de Barthel: 20-35 points	U51.21	Limitation fonctionnelle cognitive sévère : FIM cognitif: 5-10 points
U50.41	Limitation fonctionnelle motrice sévère : FIM moteur: 31-42 points	U51.22	Limitation fonctionnelle cognitive sévère : MMSE: 0-16 points
U50.50	Limitation fonctionnelle motrice très sévère : Index de Barthel: 0-15 points		

diagnostic supplémentaire B44-2

U50.40	Limitation fonctionnelle motrice sévère : Index de Barthel: 20-35 points	U50.50	Limitation fonctionnelle motrice très sévère : Index de Barthel: 0-15 points
U50.41	Limitation fonctionnelle motrice sévère : FIM moteur: 31-42 points	U50.51	Limitation fonctionnelle motrice très sévère : FIM moteur: 13-30 points

procédure B44-3

89.13.10†↔	Traitement neurologique complexe de l'AVC aigu dans un délai de 24 heures au minimum à 72 heures au maximum	89.13.11†↔	Traitement neurologique complexe de l'AVC aigu après plus de 72 heures
------------	---	------------	--

ADRG B48 **Réadaptation précoce lors de sclérose en plaque et d'ataxie cérébelleuse ou de paraplégie / tétraplégie non aiguë**

Procédure dans le tableau B48-3 et (diagnostic principal dans le tableau B48-1 ou diagnostic principal dans le tableau B48-2)

DRG B48Z **Réadaptation précoce lors de sclérose en plaque et d'ataxie cérébelleuse ou de paraplégie / tétraplégie non aiguë**

diagnostic principal B48-1

G11.0	Ataxie congénitale non progressive	G11.4	Paraplégie spastique héréditaire
G11.1	Ataxie cérébelleuse à début précoce	G11.8	Autres ataxies héréditaires
G11.2	Ataxie cérébelleuse tardive	G11.9	Ataxie héréditaire, sans précision
G11.3	Ataxie cérébelleuse avec défaut de réparation de l'ADN	G35.0	Première manifestation d'une sclérose en plaques

G35.10	Sclérose en plaques rémittente (évolution par poussées): Sans mention d'exacerbation aiguë ou de progression	G36.0	Neuromyérite optique [Devic]
G35.11	Sclérose en plaques rémittente (évolution par poussées): Avec mention d'exacerbation aiguë ou de progression	G36.1	Leucoencéphalite hémorragique aiguë et subaiguë [Hurst]
G35.20	Sclérose en plaques progressive d'emblée (chronique, progressive primaire): Sans mention d'exacerbation aiguë ou de progression	G36.8	Autres affections démyélinisantes aiguës disséminées précisées
G35.21	Sclérose en plaques progressive d'emblée (chronique, progressive primaire): Avec mention d'exacerbation aiguë ou de progression	G36.9	Affection démyélinisante aiguë disséminée, sans précision
G35.30	Sclérose en plaques rémittente progressive (chronique, secondairement progressive): Sans mention d'exacerbation aiguë ou de progression	G37.0	Sclérose diffuse
G35.31	Sclérose en plaques rémittente progressive (chronique, secondairement progressive): Avec mention d'exacerbation aiguë ou de progression	G37.1	Démyélinisation centrale du corps calleux
G35.9	Sclérose en plaques non précisée	G37.2	Myélinolyse centropontine
		G37.3	Myélite transverse aiguë au cours d'affections démyélinisantes du système nerveux central
		G37.4	Myélite nécrosante subaiguë [Syndrome de Foix-Alajouanine]
		G37.5	Sclérose concentrique [Baló]
		G37.8	Autres affections démyélinisantes précisées du système nerveux central
		G37.9	Affection démyélinisante du système nerveux central, sans précision

diagnostic principal B48-2

G04.1	Paraplégie spastique tropicale	G82.33	Tétraplégie flasque: Paraplégie incomplète chronique
G82.02	Paraplégie flasque: Paraplégie complète chronique	G82.39	Tétraplégie flasque: Non précisée
G82.03	Paraplégie flasque: Paraplégie incomplète chronique	G82.42	Tétraplégie spastique: Paraplégie complète chronique
G82.09	Paraplégie flasque: Non précisée	G82.43	Tétraplégie spastique: Paraplégie incomplète chronique
G82.12	Paraplégie spastique: Paraplégie complète chronique	G82.49	Tétraplégie spastique: Non précisée
G82.13	Paraplégie spastique: Paraplégie incomplète chronique	G82.52	Tétraplégie, sans précision: Paraplégie complète chronique
G82.19	Paraplégie spastique: Non précisée	G82.53	Tétraplégie, sans précision: Paraplégie incomplète chronique
G82.22	Paraplégie, sans précision: Paraplégie complète chronique	G82.59	Tétraplégie, sans précision: Non précisée
G82.23	Paraplégie, sans précision: Paraplégie incomplète chronique	P11.51	Lésion du rachis et de la moelle épinière due à un traumatisme obstétrical: Avec paraplégie chronique
G82.29	Paraplégie, sans précision: Non précisée		
G82.32	Tétraplégie flasque: Paraplégie complète chronique		

procédure B48-3

93.89.40†↔	Moyenne de 15 séances (d'au moins 30 minutes chacune) par semaine	93.89.62†↔	Moyenne de 30 séances (d'au moins 30 minutes chacune) par semaine
93.89.41†↔	Moyenne de 20 séances (d'au moins 30 minutes chacune) par semaine	93.89.63†↔	Moyenne de 40 séances (d'au moins 30 minutes chacune) par semaine
93.89.42†↔	Moyenne de 30 séances (d'au moins 30 minutes chacune) par semaine	93.89.70†↔	Moyenne de 15 séances (d'au moins 30 minutes chacune) par semaine
93.89.43†↔	Moyenne de 40 séances (d'au moins 30 minutes chacune) par semaine	93.89.71†↔	Moyenne de 20 séances (d'au moins 30 minutes chacune) par semaine
93.89.50†↔	Moyenne de 15 séances (d'au moins 30 minutes chacune) par semaine	93.89.72†↔	Moyenne de 30 séances (d'au moins 30 minutes chacune) par semaine
93.89.51†↔	Moyenne de 20 séances (d'au moins 30 minutes chacune) par semaine	93.89.73†↔	Moyenne de 40 séances (d'au moins 30 minutes chacune) par semaine
93.89.52†↔	Moyenne de 30 séances (d'au moins 30 minutes chacune) par semaine	93.89.80†↔	Moyenne de 15 séances (d'au moins 30 minutes chacune) par semaine
93.89.53†↔	Moyenne de 40 séances (d'au moins 30 minutes chacune) par semaine	93.89.81†↔	Moyenne de 20 séances (d'au moins 30 minutes chacune) par semaine
93.89.60†↔	Moyenne de 15 séances (d'au moins 30 minutes chacune) par semaine	93.89.82†↔	Moyenne de 30 séances (d'au moins 30 minutes chacune) par semaine
93.89.61†↔	Moyenne de 20 séances (d'au moins 30 minutes chacune) par semaine	93.89.83†↔	Moyenne de 40 séances (d'au moins 30 minutes chacune) par semaine

ADRG B60

Paraplégie / tétraplégie non aiguë

Diagnostic principal dans le tableau B60-1

DRG B60Z

Paraplégie / tétraplégie non aiguë

diagnostic principal B60-1

G04.1	Paraplégie spastique tropicale	G82.19	Paraplégie spastique: Non précisée
G82.02	Paraplégie flasque: Paraplégie complète chronique	G82.22	Paraplégie, sans précision: Paraplégie complète chronique
G82.03	Paraplégie flasque: Paraplégie incomplète chronique	G82.23	Paraplégie, sans précision: Paraplégie incomplète chronique
G82.09	Paraplégie flasque: Non précisée	G82.29	Paraplégie, sans précision: Non précisée
G82.12	Paraplégie spastique: Paraplégie complète chronique	G82.32	Tétraplégie flasque: Paraplégie complète chronique
G82.13	Paraplégie spastique: Paraplégie incomplète chronique	G82.33	Tétraplégie flasque: Paraplégie incomplète chronique

G82.39	Tétraplégie flasque: Non précisée	G82.53	Tétraplégie, sans précision: Paraplégie incomplète chronique
G82.42	Tétraplégie spastique: Paraplégie complète chronique	G82.59	Tétraplégie, sans précision: Non précisée
G82.43	Tétraplégie spastique: Paraplégie incomplète chronique	P11.51	Lésion du rachis et de la moelle épinière due à un traumatisme obstétrical: Avec paraplégie chronique
G82.49	Tétraplégie spastique: Non précisée		
G82.52	Tétraplégie, sans précision: Paraplégie complète chronique		

ADRG B64 Délire sans CC extrêmement sévères

Diagnostic principal dans le tableau B64-1

DRG B64Z Délire sans CC extrêmement sévères**diagnostic principal B64-1**

F05.0	Delirium non surajouté à une démence, ainsi décrit	F06.4	Trouble anxieux organique
F05.1	Delirium surajouté à une démence	F06.5	Trouble dissociatif organique
F05.8	Autres formes de delirium	F06.6	Labilité [asthénie] émotionnelle organique
F05.9	Delirium, sans précision	F06.7	Trouble cognitif léger
F06.0	Etat hallucinatoire organique	F07.9	Trouble organique de la personnalité et du comportement dû à une affection, une lésion et un dysfonctionnement cérébraux, sans précision
F06.1	Catatonie organique	R41.0	Désorientation, sans précision
F06.2	Trouble délirant organique [d'allure schizophrénique]		
F06.3	Troubles organiques de l'humeur [affectifs]		

ADRG B66 Néoplasmes du système nerveux ou coma ou état stuporeux, d'origine non traumatique

Diagnostic principal dans le tableau B66-1

DRG B66A Néoplasmes du système nerveux avec CC extrêmement sévères, plus d'un jour d'hospitalisation, âge < 10 ans ou avec procédures de complication

Diagnostic principal dans le tableau B66-2 et Durée de séjour > 1 jour et PCCL > 3 et (Âge < 10 années ou Procédures de complications)

DRG B66B Néoplasmes du système nerveux avec CC extrêmement sévères, plus d'un jour d'hospitalisation, âge > 9 ans, sans procédures de complication

Diagnostic principal dans le tableau B66-2 et Durée de séjour > 1 jour et PCCL > 3

DRG B66C Néoplasmes du système nerveux d'origine non traumatique, un jour d'hospitalisation ou sans CC extrêmement sévères ni coma ou état stuporeux, âge < 10 an

Âge < 10 années

DRG B66D Néoplasmes du système nerveux d'origine non traumatique, un jour d'hospitalisation ou sans CC extrêmement sévères ni coma ou état stuporeux, âge > 9 ans**diagnostic B66-1**

C70.0	Tumeur maligne: Méninges cérébrales	C72.2	Tumeur maligne: Nerf olfactif
C70.1	Tumeur maligne: Méninges rachidiennes	C72.3	Tumeur maligne: Nerf optique
C70.9	Tumeur maligne: Méninges, sans précision	C72.4	Tumeur maligne: Nerf auditif
C71.0	Tumeur maligne: Encéphale, sauf lobes et ventricules	C72.5	Tumeur maligne: Nerfs crâniens, autres et non précisés
C71.1	Tumeur maligne: Lobe frontal	C72.8	Tumeur maligne: Lésion à localisations contiguës de l'encéphale et d'autres parties du système nerveux central
C71.2	Tumeur maligne: Lobe temporal	C72.9	Tumeur maligne: Système nerveux central, sans précision
C71.3	Tumeur maligne: Lobe pariétal	C75.2	Tumeur maligne: Tractus crano-pharyngien
C71.4	Tumeur maligne: Lobe occipital	C75.3	Tumeur maligne: Epiphyse
C71.5	Tumeur maligne: Ventricule cérébral	C75.4	Tumeur maligne: Corpuscule carotidien
C71.6	Tumeur maligne: Cervelet	C75.5	Tumeur maligne: Glomus aortique et autres paraganglions
C71.7	Tumeur maligne: Tronc cérébral	C79.3	Tumeur maligne secondaire du cerveau et des méninges cérébrales
C71.8	Tumeur maligne: Lésion à localisations contiguës de l'encéphale	C79.4	Tumeur maligne secondaire de parties du système nerveux, autres et non précisées
C71.9	Tumeur maligne: Encéphale, sans précision		
C72.0	Tumeur maligne: Moelle épinière		
C72.1	Tumeur maligne: Queue de cheval		

D32.0	Tumeur bénigne: Méninges cérébrales	D43.4	Tumeurs à évolution imprévisible ou inconnue: Moelle épinière
D32.1	Tumeur bénigne: Méninges rachidiennes	D43.7	Tumeurs à évolution imprévisible ou inconnue: Autres parties du système nerveux central
D32.9	Tumeur bénigne: Méninges, sans précision	D43.9	Tumeurs à évolution imprévisible ou inconnue: Système nerveux central, sans précision
D33.0	Tumeur bénigne: Encéphale, supratentorial	D44.4	Tumeurs à évolution imprévisible ou inconnue: Canal cranio-pharyngien
D33.1	Tumeur bénigne: Encéphale, infratentorial	D44.5	Tumeurs à évolution imprévisible ou inconnue: Epiphyse
D33.2	Tumeur bénigne: Encéphale, sans précision	D44.6	Tumeurs à évolution imprévisible ou inconnue: Corpuscule carotidien
D33.3	Tumeur bénigne: Nerfs crâniens	D44.7	Tumeurs à évolution imprévisible ou inconnue: Glomus aortique et autres paraganglions
D33.4	Tumeur bénigne: Moelle épinière	E03.5	Coma myxoœdémateux
D33.7	Tumeur bénigne: Autres parties précisées du système nerveux central	G93.5	Compression du cerveau
D33.9	Tumeur bénigne: Système nerveux central, sans précision	G93.6	Œdème cérébral
D35.3	Tumeur bénigne: Canal cranio-pharyngien	P91.0	Ischémie cérébrale néonatale
D35.4	Tumeur bénigne: Epiphyse	P91.1	Kystes périventriculaires acquis du nouveau-né
D35.5	Tumeur bénigne: Corpuscule carotidien	P91.2	Leucomalacie cérébrale néonatale
D35.6	Tumeur bénigne: Glomus aortique et autres paraganglions	P91.4	Baisse de l'activité cérébrale du nouveau-né
D36.1	Tumeur bénigne: Nerfs périphériques et du système nerveux autonome	P91.5	Coma du nouveau-né
D42.0	Tumeurs à évolution imprévisible ou inconnue: Méninges cérébrales	P91.6	Encéphalopathie anoxo-ischémique [hypoxique ischémique] du nouveau-né
D42.1	Tumeurs à évolution imprévisible ou inconnue: Méninges rachidiennes	P91.80	Syndrome d'enfermement et syndrome apallique chez le nouveau-né
D42.9	Tumeurs à évolution imprévisible ou inconnue: Méninges, sans précision	P91.88	Autres troubles cérébraux non précisés chez le nouveau-né
D43.0	Tumeurs à évolution imprévisible ou inconnue: Encéphale, supratentorial	P91.9	Affection cérébrale du nouveau-né, sans précision
D43.1	Tumeurs à évolution imprévisible ou inconnue: Encéphale, infratentorial	R40.0	Somnolence
D43.2	Tumeurs à évolution imprévisible ou inconnue: Encéphale, sans précision	R40.1	Stupeur
D43.3	Tumeurs à évolution imprévisible ou inconnue: Nerfs crâniens	R40.2	Coma, sans précision

diagnostic principal B66-2

C70.0	Tumeur maligne: Méninges cérébrales	D33.3	Tumeur bénigne: Nerfs crâniens
C70.1	Tumeur maligne: Méninges rachidiennes	D33.4	Tumeur bénigne: Moelle épinière
C70.9	Tumeur maligne: Méninges, sans précision	D33.7	Tumeur bénigne: Autres parties précisées du système nerveux central
C71.0	Tumeur maligne: Encéphale, sauf lobes et ventricules	D33.9	Tumeur bénigne: Système nerveux central, sans précision
C71.1	Tumeur maligne: Lobe frontal	D35.3	Tumeur bénigne: Canal cranio-pharyngien
C71.2	Tumeur maligne: Lobe temporal	D35.4	Tumeur bénigne: Epiphyse
C71.3	Tumeur maligne: Lobe pariétal	D35.5	Tumeur bénigne: Corpuscule carotidien
C71.4	Tumeur maligne: Lobe occipital	D35.6	Tumeur bénigne: Glomus aortique et autres paraganglions
C71.5	Tumeur maligne: Ventricule cérébral	D36.1	Tumeur bénigne: Nerfs périphériques et du système nerveux autonome
C71.6	Tumeur maligne: Cervelet	D42.0	Tumeurs à évolution imprévisible ou inconnue: Méninges cérébrales
C71.7	Tumeur maligne: Tronc cérébral	D42.1	Tumeurs à évolution imprévisible ou inconnue: Méninges rachidiennes
C71.8	Tumeur maligne: Lésion à localisations contiguës de l'encéphale	D42.9	Tumeurs à évolution imprévisible ou inconnue: Méninges, sans précision
C71.9	Tumeur maligne: Encéphale, sans précision	D43.0	Tumeurs à évolution imprévisible ou inconnue: Encéphale, supratentorial
C72.0	Tumeur maligne: Moelle épinière	D43.1	Tumeurs à évolution imprévisible ou inconnue: Encéphale, infratentorial
C72.1	Tumeur maligne: Queue de cheval	D43.2	Tumeurs à évolution imprévisible ou inconnue: Encéphale, sans précision
C72.2	Tumeur maligne: Nerf olfactif	D43.3	Tumeurs à évolution imprévisible ou inconnue: Nerfs crâniens
C72.3	Tumeur maligne: Nerf optique	D43.4	Tumeurs à évolution imprévisible ou inconnue: Moelle épinière
C72.4	Tumeur maligne: Nerf auditif	D43.7	Tumeurs à évolution imprévisible ou inconnue: Autres parties du système nerveux central
C72.5	Tumeur maligne: Nerfs crâniens, autres et non précisés	D43.9	Tumeurs à évolution imprévisible ou inconnue: Système nerveux central, sans précision
C72.8	Tumeur maligne: Lésion à localisations contiguës de l'encéphale et d'autres parties du système nerveux central	D44.4	Tumeurs à évolution imprévisible ou inconnue: Canal cranio-pharyngien
C72.9	Tumeur maligne: Système nerveux central, sans précision	D44.5	Tumeurs à évolution imprévisible ou inconnue: Epiphyse
C75.2	Tumeur maligne: Tractus cranio-pharyngien	D44.6	Tumeurs à évolution imprévisible ou inconnue: Corpuscule carotidien
C75.3	Tumeur maligne: Epiphyse	D44.7	Tumeurs à évolution imprévisible ou inconnue: Glomus aortique et autres paraganglions
C75.4	Tumeur maligne: Corpuscule carotidien		
C75.5	Tumeur maligne: Glomus aortique et autres paraganglions		
C79.3	Tumeur maligne secondaire du cerveau et des méninges cérébrales		
C79.4	Tumeur maligne secondaire de parties du système nerveux, autres et non précisées		
D32.0	Tumeur bénigne: Méninges cérébrales		
D32.1	Tumeur bénigne: Méninges rachidiennes		
D32.9	Tumeur bénigne: Méninges, sans précision		
D33.0	Tumeur bénigne: Encéphale, supratentorial		
D33.1	Tumeur bénigne: Encéphale, infratentorial		
D33.2	Tumeur bénigne: Encéphale, sans précision		

ADRG B67 Maladie de Parkinson

Diagnostic principal dans le tableau B67-1

DRG B67A Maladie de Parkinson avec CC extrêmement sévères ou diminution extrême

Diagnostic principal dans le tableau B67-2 ou PCCL > 3 ou diagnostic principal dans le tableau B67-3 et diagnostic supplémentaire dans le tableau B67-4 et diagnostic supplémentaire dans le tableau B67-5

DRG B67B Maladie de Parkinson sans CC extrêmement sévères, sans diminution extrême**diagnostic principal B67-1**

G20.00	Maladie de Parkinson sans handicap ou avec un handicap léger: Sans fluctuation de l'effet	G21.1	Autres syndromes secondaires parkinsoniens dus à des médicaments
G20.01	Maladie de Parkinson sans handicap ou avec un handicap léger: Avec fluctuation de l'effet	G21.2	Syndrome parkinsonien secondaire dû à d'autres agents externes
G20.10	Maladie de Parkinson sans un handicap modéré à lourd: Sans fluctuation de l'effet	G21.3	Syndrome parkinsonien postencéphalitique
G20.11	Maladie de Parkinson sans un handicap modéré à lourd: Avec fluctuation de l'effet	G21.4	Maladie de Parkinson vasculaire
G20.20	Maladie de Parkinson sans un très lourd handicap: Sans fluctuation de l'effet	G21.8	Autres syndromes parkinsoniens secondaires
G20.21	Maladie de Parkinson sans un très lourd handicap: Avec fluctuation de l'effet	G21.9	Syndrome parkinsonien secondaire, sans précision
G20.90	Maladie de Parkinson, non précisé: Sans fluctuation de l'effet	G23.0	Maladie de Hallervorden-Spatz
G20.91	Maladie de Parkinson, non précisé: Avec fluctuation de l'effet	G23.1	Ophtalmoplégie supranucléaire progressive [maladie de Steele-Richardson-Olszewski]
G21.0	Syndrome malin des neuroleptiques	G23.8	Autres maladies dégénératives précisées des noyaux gris centraux
		G23.9	Maladie dégénérative des noyaux gris centraux, sans précision

diagnostic principal B67-2

G20.20	Maladie de Parkinson sans un très lourd handicap: Sans fluctuation de l'effet	G20.21	Maladie de Parkinson sans un très lourd handicap: Avec fluctuation de l'effet
--------	---	--------	---

diagnostic principal B67-3

G20.00	Maladie de Parkinson sans handicap ou avec un handicap léger: Sans fluctuation de l'effet	G20.11	Maladie de Parkinson sans un handicap modéré à lourd: Avec fluctuation de l'effet
G20.01	Maladie de Parkinson sans handicap ou avec un handicap léger: Avec fluctuation de l'effet	G20.90	Maladie de Parkinson, non précisé: Sans fluctuation de l'effet
G20.10	Maladie de Parkinson sans un handicap modéré à lourd: Sans fluctuation de l'effet	G20.91	Maladie de Parkinson, non précisé: Avec fluctuation de l'effet

diagnostic supplémentaire B67-4

F02.3	Démence de la maladie de Parkinson {G20.-}
-------	--

diagnostic supplémentaire B67-5

F06.0	Etat hallucinatoire organique	F06.2	Trouble délirant organique [d'allure schizophrénique]
-------	-------------------------------	-------	---

ADRG B68 Sclérose en plaques et ataxie cérébelleuse

Diagnostic principal dans le tableau B68-1

DRG B68A Sclérose en plaques et ataxie cérébelleuse avec diagnostic complexe ou CC extrêmement sévères, plus d'un jour d'hospitalisation

Durée de séjour > 1 jour et (PCCL > 3 ou diagnostic principal dans le tableau B68-2)

DRG B68B Sclérose en plaques et ataxie cérébelleuse**diagnostic principal B68-1**

G11.0	Ataxie congénitale non progressive	G11.2	Ataxie cérébelleuse tardive
G11.1	Ataxie cérébelleuse à début précoce	G11.3	Ataxie cérébelleuse avec défaut de réparation de l'ADN

G11.4	Paraplégie spastique héréditaire	G35.9	Sclérose en plaques non précisée
G11.8	Autres ataxies héréditaires	G36.0	Neuromyérite optique [Devic]
G11.9	Ataxie héréditaire, sans précision	G36.1	Leucoencéphalite hémorragique aiguë et subaiguë [Hurst]
G35.0	Première manifestation d'une sclérose en plaques	G36.8	Autres affections démyélinisantes aiguës disséminées précisées
G35.10	Sclérose en plaques rémittente (évolution par poussées): Sans mention d'exacerbation aiguë ou de progression	G36.9	Affection démyélinisante aiguë disséminée, sans précision
G35.11	Sclérose en plaques rémittente (évolution par poussées): Avec mention d'exacerbation aiguë ou de progression	G37.0	Sclérose diffuse
G35.20	Sclérose en plaques progressive d'emblée (chronique, progressive primaire): Sans mention d'exacerbation aiguë ou de progression	G37.1	Démyélinisation centrale du corps calleux
G35.21	Sclérose en plaques progressive d'emblée (chronique, progressive primaire): Avec mention d'exacerbation aiguë ou de progression	G37.2	Myélinolyse centropontine
G35.30	Sclérose en plaques rémittente progressive (chronique, secondairement progressive): Sans mention d'exacerbation aiguë ou de progression	G37.3	Myélite transverse aiguë au cours d'affections démyélinisantes du système nerveux central
G35.31	Sclérose en plaques rémittente progressive (chronique, secondairement progressive): Avec mention d'exacerbation aiguë ou de progression	G37.4	Myélite nécrosante subaiguë [Syndrome de Foix-Alajouanine]
		G37.5	Sclérose concentrique [Baló]
		G37.8	Autres affections démyélinisantes précisées du système nerveux central
		G37.9	Affection démyélinisante du système nerveux central, sans précision

diagnostic principal B68-2

G11.0	Ataxie congénitale non progressive	G37.2	Myélinolyse centropontine
G11.1	Ataxie cérébelleuse à début précoce	G37.3	Myélite transverse aiguë au cours d'affections démyélinisantes du système nerveux central
G11.2	Ataxie cérébelleuse tardive	G37.4	Myélite nécrosante subaiguë [Syndrome de Foix-Alajouanine]
G11.3	Ataxie cérébelleuse avec défaut de réparation de l'ADN	G37.5	Sclérose concentrique [Baló]
G11.4	Paraplégie spastique héréditaire	G37.8	Autres affections démyélinisantes précisées du système nerveux central
G11.8	Autres ataxies héréditaires	G37.9	Affection démyélinisante du système nerveux central, sans précision
G11.9	Ataxie héréditaire, sans précision		
G37.0	Sclérose diffuse		
G37.1	Démyélinisation centrale du corps calleux		

ADRG B69**Accident ischémique transitoire (AIT) et occlusion de vaisseaux extracrâniens ou démence et autres troubles chroniques de la fonction cérébrale**

Diagnostic principal dans le tableau B69-1

DRG B69A**Accident ischémique transitoire (AIT) et occlusion de vaisseaux extracrâniens, avec CC extrêmement sévères, avec traitement neurologique complexe d'accident vasculaire cérébral aigu**

(PCCL > 3 ou diagnostic principal dans le tableau B69-2) et au moins un(e) procédure dans le tableau B69-3 et aucun(e) diagnostic principal dans tableau B69-2

DRG B69B**Accident ischémique transitoire (AIT) et occlusion de vaisseaux extracrâniens, avec traitement neurologique complexe d'accident vasculaire cérébral aigu, plus de 72 heures, sans CC extrêmement sévères**

Procédure dans le tableau B69-4

DRG B69C**Accident ischémique transitoire (AIT) et occlusion de vaisseaux extracrâniens, avec CC extrêmement sévères, sans traitement neurologique complexe d'accident vasculaire cérébral aigu ou démence et autres troubles chroniques de la fonction cérébrale**

PCCL > 3 ou diagnostic principal dans le tableau B69-2

DRG B69D**Accident ischémique transitoire (AIT) et occlusion de vaisseaux extracrâniens, avec traitement neurologique complexe d'accident vasculaire cérébral aigu, jusqu'à 72 heures, sans CC extrêmement sévères**

Procédure dans le tableau B69-5

DRG B69E**Accident ischémique transitoire (AIT) et occlusion de vaisseaux extracrâniens, sans traitement neurologique complexe d'accident vasculaire cérébral aigu, sans CC extrêmement sévères**

diagnostic B69-1

F01.0	Démence vasculaire à début aigu	G45.29	Accident ischémique transitoire de territoires artériels précérébraux multiples et bilatéraux: Évolution de la Régression non précisée
F01.1	Démence vasculaire par infarctus multiples	G45.42	Amnésie globale transitoire: Régression totale en 1 à 24 heures
F01.2	Démence vasculaire sous-corticale	G45.43	Amnésie globale transitoire: Régression totale en moins d'une heure
F01.3	Démence vasculaire mixte, corticale et sous-corticale	G45.49	Amnésie globale transitoire: Évolution de la Régression non précisée
F01.8	Autres formes de démence vasculaire	G45.82	Autres accidents ischémiques cérébraux transitoires et syndromes apparentés: Régression totale en 1 à 24 heures
F01.9	Démence vasculaire, sans précision	G45.83	Autres accidents ischémiques cérébraux transitoires et syndromes apparentés: Régression totale en moins d'une heure
F03	Démence, sans précision	G45.89	Autres accidents ischémiques cérébraux transitoires et syndromes apparentés: Évolution de la Régression non précisée
F04	Syndrome amnésique organique, non induit par l'alcool et d'autres substances psycho-actives	G45.92	Accident ischémique cérébral transitoire, sans précision: Régression totale en 1 à 24 heures
F06.8	Autres troubles mentaux précisés dus à une lésion cérébrale et un dysfonctionnement cérébral et à une affection physique	G45.93	Accident ischémique cérébral transitoire, sans précision: Régression totale en moins d'une heure
F06.9	Trouble mental sans précision, dû à une lésion cérébrale et un dysfonctionnement cérébral, et à une affection physique	G45.99	Accident ischémique cérébral transitoire, sans précision: Évolution de la Régression non précisée
F07.0	Trouble organique de la personnalité	G93.80	Syndrome apallique
F07.1	Syndrome post-encéphalitique	G93.88	Autres affections cérébrales précisées
F07.8	Autres troubles organiques de la personnalité et du comportement dus à une affection, une lésion et un dysfonctionnement cérébraux	G93.9	Affection du cerveau, sans précision
F09	Trouble mental organique ou symptomatique, sans précision	G96.9	Affection du système nerveux central, sans précision
F10.6	Troubles mentaux et du comportement liés à l'utilisation d'alcool: Syndrome amnésique	G98	Autres affections du système nerveux, non classées ailleurs
G30.0	Maladie d'Alzheimer à début précoce {F00.0}	I65.0	Occlusion et sténose de l'artère vertébrale
G30.1	Maladie d'Alzheimer à début tardif {F00.1}	I65.1	Occlusion et sténose de l'artère basilaire
G30.8	Autres formes de la maladie d'Alzheimer {F00.2}	I65.2	Occlusion et sténose de l'artère carotide
G30.9	Maladie d'Alzheimer, sans précision {F00.9}	I65.3	Occlusion et sténose des artères précérébrales, multiples et bilatérales
G31.0	Atrophie cérébrale circonscrite	I65.8	Occlusion et sténose d'une autre artère précérébrale
G45.02	Syndrome vertébro-basilaire: Régression totale en 1 à 24 heures	I65.9	Occlusion et sténose d'une artère précérébrale, sans précision
G45.03	Syndrome vertébro-basilaire: Régression totale en moins d'une heure	I66.3	Occlusion et sténose des artères cérébelleuses
G45.09	Syndrome vertébro-basilaire: Évolution de la Régression non précisée	I67.2	Athérosclérose cérébrale
G45.12	Syndrome carotidien (hémisphérique): Régression totale en 1 à 24 heures	I67.80	Vasospasme au cours d'hémorragie sous-arachnoïdienne
G45.13	Syndrome carotidien (hémisphérique): Régression totale en moins d'une heure	I67.88	Autres maladies cérébrovasculaires précisées
G45.19	Syndrome carotidien (hémisphérique): Évolution de la Régression non précisée	I67.9	Maladie cérébrovasculaire, sans précision
G45.22	Accident ischémique transitoire de territoires artériels précérébraux multiples et bilatéraux: Régression totale en 1 à 24 heures	R54	Sénilité
G45.23	Accident ischémique transitoire de territoires artériels précérébraux multiples et bilatéraux: Régression totale en moins d'une heure		

diagnostic principal B69-2

F01.0	Démence vasculaire à début aigu	F10.6	Troubles mentaux et du comportement liés à l'utilisation d'alcool: Syndrome amnésique
F01.1	Démence vasculaire par infarctus multiples	G30.0	Maladie d'Alzheimer à début précoce {F00.0}
F01.2	Démence vasculaire sous-corticale	G30.1	Maladie d'Alzheimer à début tardif {F00.1}
F01.3	Démence vasculaire mixte, corticale et sous-corticale	G30.8	Autres formes de la maladie d'Alzheimer {F00.2}
F01.8	Autres formes de démence vasculaire	G30.9	Maladie d'Alzheimer, sans précision {F00.9}
F01.9	Démence vasculaire, sans précision	G31.0	Atrophie cérébrale circonscrite
F03	Démence, sans précision	G93.80	Syndrome apallique
F04	Syndrome amnésique organique, non induit par l'alcool et d'autres substances psycho-actives	G93.88	Autres affections cérébrales précisées
F06.8	Autres troubles mentaux précisés dus à une lésion cérébrale et un dysfonctionnement cérébral et à une affection physique	G93.9	Affection du cerveau, sans précision
F06.9	Trouble mental sans précision, dû à une lésion cérébrale et un dysfonctionnement cérébral, et à une affection physique	G96.9	Affection du système nerveux central, sans précision
F07.0	Trouble organique de la personnalité	G98	Autres affections du système nerveux, non classées ailleurs
F07.1	Syndrome post-encéphalitique	I67.2	Athérosclérose cérébrale
F07.8	Autres troubles organiques de la personnalité et du comportement dus à une affection, une lésion et un dysfonctionnement cérébraux	I67.80	Vasospasme au cours d'hémorragie sous-arachnoïdienne
F09	Trouble mental organique ou symptomatique, sans précision	I67.88	Autres maladies cérébrovasculaires précisées
		I67.9	Maladie cérébrovasculaire, sans précision
		R54	Sénilité

procédure B69-3

89.13.10†↔ Traitement neurologique complexe de l'AVC aigu dans un délai de 24 heures au minimum à 72 heures au maximum

89.13.11†↔ Traitement neurologique complexe de l'AVC aigu après plus de 72 heures

procédure B69-4

89.13.11†↔ Traitement neurologique complexe de l'AVC aigu après plus de 72 heures

procédure B69-5

89.13.10†↔ Traitement neurologique complexe de l'AVC aigu dans un délai de 24 heures au minimum à 72 heures au maximum

ADRG B70**Apoplexie ou délire avec CC extrêmement sévères**

Diagnostic principal dans le tableau B70-1 ou diagnostic principal dans le tableau B70-2 et PCCL > 3

DRG B70A**Apoplexie avec traitement neurologique complexe d'accident vasculaire cérébral aigu, plus de 72 heures**

(Diagnostic dans le tableau B70-3 ou procédure dans le tableau B70-4 et aucun(e) diagnostic principal dans tableau B70-2) et Durée de séjour > 1 jour et au moins un(e) procédure dans le tableau B70-5 ou procédure dans le tableau B70-6 et aucun(e) diagnostic principal dans tableau B70-2 et Durée de séjour > 1 jour

DRG B70B**Apoplexie avec traitement neurologique complexe d'accident vasculaire cérébral aigu, jusqu'à 72 heures, avec hémorragie intracrânienne ou avec thrombolyse systémique, plus d'un jour d'hospitalisation**

(Diagnostic dans le tableau B70-3 ou procédure dans le tableau B70-4 et aucun(e) diagnostic principal dans tableau B70-2) et Durée de séjour > 1 jour et procédure dans le tableau B70-7

DRG B70C**Apoplexie sans traitement neurologique complexe d'accident vasculaire cérébral aigu, avec hémorragie intracrânienne ou avec thrombolyse systémique, plus d'un jour d'hospitalisation**

(Diagnostic dans le tableau B70-3 ou procédure dans le tableau B70-4 et aucun(e) diagnostic principal dans tableau B70-2) et Durée de séjour > 1 jour

DRG B70D**Apoplexie avec traitement neurologique complexe d'accident vasculaire cérébral aigu, jusqu'à 72 heures, sans hémorragie intracrânienne, sans thrombolyse systémique, plus d'un jour d'hospitalisation**

Procédure dans le tableau B70-7 et aucun(e) diagnostic principal dans tableau B70-2 et Durée de séjour > 1 jour

DRG B70E**Apoplexie sans traitement neurologique complexe d'accident vasculaire cérébral aigu, sans hémorragie intracrânienne, sans thrombolyse systémique, plus d'un jour d'hospitalisation ou délire avec CC extrêmement sévères**

Durée de séjour > 1 jour ou diagnostic principal dans le tableau B70-2

DRG B70F**Apoplexie avec traitement neurologique complexe d'accident vasculaire cérébral, décédé < 4 jours après admission**

Durée de séjour < 4 jours et Durée de séjour > 1 jour et Raison de la sortie égale Décédé (07) et aucun(e) diagnostic principal dans tableau B70-2 et au moins un(e) procédure dans le tableau B70-8

DRG B70G**Apoplexie sans traitement neurologique complexe d'accident vasculaire cérébral, décédé < 4 jours après admission**

Durée de séjour < 4 jours et Durée de séjour > 1 jour et Raison de la sortie égale Décédé (07) et aucun(e) diagnostic principal dans tableau B70-2

DRG B70H**Apoplexie sans traitement neurologique complexe d'accident vasculaire cérébral aigu, sans hémorragie intracrânienne, sans thrombolyse systémique, 1 jour d'hospitalisation**

diagnostic principal B70-1

G93.4	Encéphalopathie, sans précision	I62.09	Hémorragie sous-durale (aiguë) (non traumatique): Non précisée
G96.8	Autres affections précisées du système nerveux central	I62.1	Hémorragie extradurale non traumatique
I60.0	Hémorragie sous-arachnoïdienne de la bifurcation et du siphon carotidien	I62.9	Hémorragie intracrânienne (non traumatique), sans précision
I60.1	Hémorragie sous-arachnoïdienne de l'artère cérébrale moyenne	I63.0	Infarctus cérébral dû à une thrombose des artères précérébrales
I60.2	Hémorragie sous-arachnoïdienne de l'artère communicante antérieure	I63.1	Infarctus cérébral dû à une embolie des artères précérébrales
I60.3	Hémorragie sous-arachnoïdienne de l'artère communicante postérieure	I63.2	Infarctus cérébral dû à une occlusion ou sténose des artères précérébrales, de mécanisme non précisé
I60.4	Hémorragie sous-arachnoïdienne de l'artère basilaire	I63.3	Infarctus cérébral dû à une thrombose des artères cérébrales
I60.5	Hémorragie sous-arachnoïdienne de l'artère vertébrale	I63.4	Infarctus cérébral dû à une embolie des artères cérébrales
I60.6	Hémorragie sous-arachnoïdienne d'autres artères intracrâniennes	I63.5	Infarctus cérébral dû à une occlusion ou sténose des artères cérébrales, de mécanisme non précisé
I60.7	Hémorragie sous-arachnoïdienne d'une artère intracrânienne, sans précision	I63.6	Infarctus cérébral dû à une thrombose veineuse cérébrale, non pyogène
I60.8	Autres hémorragies sous-arachnoïdiennes	I63.8	Autres infarctus cérébraux
I60.9	Hémorragie sous-arachnoïdienne, sans précision	I63.9	Infarctus cérébral, sans précision
I61.0	Hémorragie intracérébrale hémisphérique, sous-corticale	I64	Accident vasculaire cérébral, non précisé comme étant hémorragique ou par infarctus
I61.1	Hémorragie intracérébrale hémisphérique, corticale	I66.0	Occlusion et sténose de l'artère cérébrale moyenne
I61.2	Hémorragie intracérébrale hémisphérique, non précisée	I66.1	Occlusion et sténose de l'artère cérébrale antérieure
I61.3	Hémorragie intracérébrale du tronc cérébral	I66.2	Occlusion et sténose de l'artère cérébrale postérieure
I61.4	Hémorragie intracérébrale cérébelleuse	I66.4	Occlusion et sténose des artères cérébrales, multiples et bilatérales
I61.5	Hémorragie intracérébrale intraventriculaire	I66.8	Occlusion et sténose d'une autre artère cérébrale
I61.6	Hémorragie intracérébrale, localisations multiples	I66.9	Occlusion et sténose d'une artère cérébrale, sans précision
I61.8	Autres hémorragies intracérébrales	I67.0	Dissection d'artères cérébrales
I61.9	Hémorragie intracérébrale, sans précision	I67.10	Anévrisme cérébral (acquis)
I62.00	Hémorragie sous-durale (aiguë) (non traumatique): Aiguë	I67.11	Fistule artérioveineuse cérébrale (acquise)
I62.01	Hémorragie sous-durale (aiguë) (non traumatique): Subaiguë		
I62.02	Hémorragie sous-durale (aiguë) (non traumatique): Chronique		

diagnostic principal B70-2

F05.0	Delirium non surajouté à une démence, ainsi décrit	F06.4	Trouble anxieux organique
F05.1	Delirium surajouté à une démence	F06.5	Trouble dissociatif organique
F05.8	Autres formes de delirium	F06.6	Labilité [asthénie] émotionnelle organique
F05.9	Delirium, sans précision	F06.7	Trouble cognitif léger
F06.0	Etat hallucinatoire organique	F07.9	Trouble organique de la personnalité et du comportement dû à une affection, une lésion et un dysfonctionnement cérébraux, sans précision
F06.1	Catatonie organique	R41.0	Désorientation, sans précision
F06.2	Trouble délirant organique [d'allure schizophrénique]		
F06.3	Troubles organiques de l'humeur [affectifs]		

diagnostic B70-3

C79.3	Tumeur maligne secondaire du cerveau et des méninges cérébrales	I60.5	Hémorragie sous-arachnoïdienne de l'artère vertébrale
G40.2	Epilepsie et syndromes épileptiques symptomatiques définis par leur localisation (focale, partielle) avec des crises partielles complexes	I60.6	Hémorragie sous-arachnoïdienne d'autres artères intracrâniennes
G40.3	Epilepsie et syndromes épileptiques généralisés idiopathiques	I60.7	Hémorragie sous-arachnoïdienne d'une artère intracrânienne, sans précision
G40.4	Autres épilepsies et syndromes épileptiques généralisés	I60.8	Autres hémorragies sous-arachnoïdiennes
G40.5	Syndromes épileptiques particuliers	I60.9	Hémorragie sous-arachnoïdienne, sans précision
G40.6	Crise de grand mal, sans précision (avec ou sans petit mal)	I61.0	Hémorragie intracérébrale hémisphérique, sous-corticale
G41.0	Etat de grand mal épileptique	I61.1	Hémorragie intracérébrale hémisphérique, corticale
G41.2	Etat de mal épileptique partiel complexe	I61.2	Hémorragie intracérébrale hémisphérique, non précisée
I60.0	Hémorragie sous-arachnoïdienne de la bifurcation et du siphon carotidien	I61.3	Hémorragie intracérébrale du tronc cérébral
I60.1	Hémorragie sous-arachnoïdienne de l'artère cérébrale moyenne	I61.4	Hémorragie intracérébrale cérébelleuse
I60.2	Hémorragie sous-arachnoïdienne de l'artère communicante antérieure	I61.5	Hémorragie intracérébrale intraventriculaire
I60.3	Hémorragie sous-arachnoïdienne de l'artère communicante postérieure	I61.6	Hémorragie intracérébrale, localisations multiples
I60.4	Hémorragie sous-arachnoïdienne de l'artère basilaire	I61.8	Autres hémorragies intracérébrales
		I61.9	Hémorragie intracérébrale, sans précision
		I62.9	Hémorragie intracrânienne (non traumatique), sans précision
		I65.1	Occlusion et sténose de l'artère basilaire

procédure B70-4

99.10.00‡↔	Injection ou perfusion d'agent thrombolytique, SAP	99.10.14‡↔	Perfusion quotidienne de substance thrombolytique, 15-21 jours
99.10.11‡↔	Perfusion quotidienne de substance thrombolytique, 1-2 jours	99.10.15‡↔	Perfusion quotidienne de substance thrombolytique, plus de jours
99.10.12‡↔	Perfusion quotidienne de substance thrombolytique, 3-8 jours		
99.10.13‡↔	Perfusion quotidienne de substance thrombolytique, 9-14 jours	99.10.99‡↔	Injection ou perfusion d'agent thrombolytique, autre

procédure B70-5

89.13.11†↔ Traitement neurologique complexe de l'AVC aigu après plus de 72 heures XX.CH†↔ Kein spezifischer Kode im CHOP

procédure B70-6

89.13.11†↔ Traitement neurologique complexe de l'AVC aigu après plus de 72 heures

procédure B70-7

89.13.10†↔ Traitement neurologique complexe de l'AVC aigu dans un délai de 24 heures au minimum à 72 heures au maximum

procédure B70-8

89.13.10†↔ Traitement neurologique complexe de l'AVC aigu dans un délai de 24 heures au minimum à 72 heures au maximum 89.13.11†↔ Traitement neurologique complexe de l'AVC aigu après plus de 72 heures

ADRG B71

Affections des nerfs cérébraux et périphériques

Diagnostic principal dans le tableau B71-1

DRG B71A

Affections des nerfs cérébraux et périphériques avec diagnostic complexe, avec CC extrêmement sévères ou para / tétraplégie avec CC extrêmement sévères ou sévères

Diagnostic principal dans le tableau B71-2 et (PCCL > 3 ou PCCL > 2 et diagnostic dans le tableau B71-3)

DRG B71B

Affections des nerfs cérébraux et périphériques avec diagnostic complexe, avec CC sévères ou lors de para / tétraplégie, ou sans diagnostic complexe, avec CC extrêmement sévères ou sévères lors de para / tétraplégie

Diagnostic principal dans le tableau B71-2 et (PCCL > 2 ou diagnostic dans le tableau B71-3) ou PCCL > 2 et diagnostic dans le tableau B71-3

DRG B71C

Affections des nerfs cérébraux et périphériques avec diagnostic complexe, sauf en cas de para / tétraplégie, sans CC sévères ou sans diagnostic complexe, avec CC extrêmement sévères ou sévères sauf en cas de para / tétraplégie ou sans CC sévères lors de para / tétraplégie

Diagnostic principal dans le tableau B71-2 ou PCCL > 2 ou diagnostic dans le tableau B71-3

DRG B71D

Affections des nerfs cérébraux et périphériques sans diagnostic complexe, sans CC extrêmement sévères ou sévères, sauf en cas de para / tétraplégie

diagnostic principal B71-1

E10.40	Diabète sucré insulino-dépendant: Avec complications neurologiques: Non désigné comme décompensé	G50.0	Néuralgie du trijumeau
E10.41	Diabète sucré insulino-dépendant: Avec complications neurologiques: Désigné comme décompensé	G50.1	Algie faciale atypique
E11.40	Diabète sucré non insulino-dépendant: Avec complications neurologiques: Non désigné comme décompensé	G50.8	Autres affections du nerf trijumeau
E11.41	Diabète sucré non insulino-dépendant: Avec complications neurologiques: Désigné comme décompensé	G50.9	Affection du nerf trijumeau, sans précision
E12.40	Diabète sucré de malnutrition: Avec complications neurologiques: Non désigné comme décompensé	G51.0	Paralysie faciale a frigore
E12.41	Diabète sucré de malnutrition: Avec complications neurologiques: Désigné comme décompensé	G51.1	Atteinte du ganglion géniculé
E13.40	Autres diabètes sucrés précisés: Avec complications neurologiques: Non désigné comme décompensé	G51.2	Syndrome de Melkersson-Rosenthal
E13.41	Autres diabètes sucrés précisés: Avec complications neurologiques: Désigné comme décompensé	G51.3	Hémispasme facial clonique
E14.40	Diabète sucré, sans précision: Avec complications neurologiques: Non désigné comme décompensé	G51.4	Myokymies faciales
E14.41	Diabète sucré, sans précision: Avec complications neurologiques: Désigné comme décompensé	G51.8	Autres affections du nerf facial
		G51.9	Affection du nerf facial, sans précision
		G52.0	Affections du nerf olfactif
		G52.1	Affections du nerf glossopharyngien
		G52.2	Affections du nerf vague
		G52.3	Affections du nerf grand hypoglosse
		G52.7	Affections de plusieurs nerfs crâniens
		G52.8	Affections d'autres nerfs crâniens précisés
		G52.9	Affection des nerfs crâniens, sans précision
		G54.0	Affections du plexus brachial

01
B71

G54.1	Affections du plexus lombosacré	M79.21	Néuralgie et névrite, sans précision: Région scapulaire
G54.2	Affections radiculaires cervicales, non classées ailleurs	M79.22	Néuralgie et névrite, sans précision: Bras humérus articulation du coude
G54.3	Affections radiculaires thoraciques, non classées ailleurs		
G54.4	Affections radiculaires lombosacrées, non classées ailleurs	M79.23	Néuralgie et névrite, sans précision: Avant-bras cubitus articulation du poignet
G54.5	Néuralgie amyotrophique		
G54.6	Syndrome douloureux du membre fantôme	M79.24	Néuralgie et névrite, sans précision: Main carpe
G54.7	Syndrome du membre fantôme sans élément douloureux	M79.25	Néuralgie et névrite, sans précision: Région pelvienne
G54.8	Autres affections des racines et des plexus nerveux	M79.26	Néuralgie et névrite, sans précision: Jambe péroné articulation du genou
G54.9	Affection des racines et des plexus nerveux, sans précision		
G56.1	Autres lésions du nerf médian	M79.27	Néuralgie et névrite, sans précision: Cheville et métatarse
G56.2	Lésion du nerf cubital	M79.28	Néuralgie et névrite, sans précision: Autres
G56.3	Lésion du nerf radial	M79.29	Néuralgie et névrite, sans précision: Siège non précisé
G56.4	Causalgie	M89.00	Algoneurodystrophie: Sièges multiples
G56.8	Autres mononévrites du membre supérieur	M89.01	Algoneurodystrophie: Région scapulaire
G56.9	Mononévrite du membre supérieur, sans précision	M89.02	Algoneurodystrophie: Bras humérus articulation du coude
G57.0	Lésion du nerf sciatique	M89.03	Algoneurodystrophie: Avant-bras cubitus articulation du poignet
G57.1	Méralgie paresthésique	M89.04	Algoneurodystrophie: Main carpe
G57.2	Lésion du nerf fémoral	M89.05	Algoneurodystrophie: Région pelvienne
G57.3	Lésion du nerf sciatique poplité externe	M89.06	Algoneurodystrophie: Jambe péroné articulation du genou
G57.4	Lésion du nerf sciatique poplité interne	M89.07	Algoneurodystrophie: Cheville et métatarse
G57.5	Syndrome du canal tarsien	M89.08	Algoneurodystrophie: Autres
G57.6	Lésion du nerf plantaire	M89.09	Algoneurodystrophie: Siège non précisé
G57.8	Autres mononévrites du membre inférieur	P11.3	Lésion du nerf facial due à un traumatisme obstétrical
G57.9	Mononévrite du membre inférieur, sans précision	P11.4	Lésion des autres nerfs crâniens due à un traumatisme obstétrical
G58.7	Mononévrite de sièges multiples		
G58.8	Autres mononévrites précisées	P14.0	Paralysie de Duchenne-Erb due à un traumatisme obstétrical
G58.9	Mononévrite, sans précision	P14.1	Paralysie de Dejerine-Klumpke due à un traumatisme obstétrical
G60.0	Neuropathie héréditaire motrice et sensorielle	P14.2	Paralysie du nerf phrénique due à un traumatisme obstétrical
G60.2	Neuropathie associée à une ataxie héréditaire	P14.3	Autres lésions du plexus brachial dues à un traumatisme obstétrical
G60.3	Neuropathie progressive idiopathique		
G60.8	Autres neuropathies héréditaires et idiopathiques	P14.8	Lésions d'autres parties du système nerveux périphérique dues à un traumatisme obstétrical
G60.9	Neuropathie héréditaire et idiopathique, sans précision		
G61.0	Syndrome de Guillain-Barré	P14.9	Lésion du système nerveux périphérique due à un traumatisme obstétrical, sans précision
G61.1	Neuropathie sérique		
G61.8	Autres polynévrites inflammatoires	S04.1	Lésion traumatique du nerf moteur oculaire commun
G61.9	Polynévrite inflammatoire, sans précision	S04.2	Lésion traumatique du nerf pathétique
G62.0	Polynévrite médicamenteuse	S04.3	Lésion traumatique du nerf trijumeau
G62.1	Polynévrite alcoolique	S04.4	Lésion traumatique du nerf moteur oculaire externe
G62.2	Polynévrite due à d'autres agents toxiques	S04.5	Lésion traumatique du nerf facial
G62.80	Polyneuropathie de réanimation	S04.7	Lésion traumatique du nerf spinal
G62.88	Autres polyneuropathies précisées	S04.8	Lésion traumatique d'autres nerfs crâniens
G62.9	Polynévrite, sans précision	S04.9	Lésion traumatique d'un nerf crânien, sans précision
G64	Autres affections du système nerveux périphérique	S14.2	Lésion traumatique d'une racine nerveuse du rachis cervical
G70.1	Affections neuro-musculaires toxiques	S14.3	Lésion traumatique du plexus brachial
G70.8	Autres affections neuro-musculaires précisées	S14.4	Lésion traumatique des nerfs périphériques du cou
G70.9	Affection neuro-musculaire, sans précision	S14.5	Lésion traumatique des nerfs sympathiques cervicaux
G83.40	Syndrome de la queue de cheval complet	S14.6	Lésion traumatique de nerfs du cou, autres et non précisés
G83.41	Syndrome de la queue de cheval incomplet	S24.2	Lésion traumatique d'une racine nerveuse du rachis dorsal
G83.49	Syndrome de la queue de cheval, non précisé	S24.3	Lésion traumatique de nerfs périphériques du thorax
G90.08	Autre neuropathie autonome périphérique idiopathique	S24.4	Lésion traumatique de nerfs sympathiques du thorax
G90.09	Neuropathie autonome périphérique idiopathique, non précisée	S24.5	Lésion traumatique d'autres nerfs du thorax
G90.2	Syndrome de Claude Bernard-Horner	S24.6	Lésion traumatique d'un nerf non précisé du thorax
G90.40	Dysrèflexie autonome manifestée par des crises hypertoniques	S34.2	Lésion traumatique de la racine nerveuse du rachis lombaire et sacré
G90.41	Dysrèflexie autonome manifestée par des crises de transpiration		
G90.48	Autres dysrèflexies autonomes	S34.4	Lésion traumatique du plexus lombo-sacré
G90.49	Dysrèflexie autonome, non précisée	S34.5	Lésion traumatique des nerfs sympathiques lombaires, sacrés et du bassin
G90.8	Autres affections du système nerveux autonome		
G90.9	Affection du système nerveux autonome, sans précision	S34.6	Lésion traumatique de nerf(s) périphérique(s) de l'abdomen, des lombes et du bassin
M21.33	Poignet ou pied tombant (acquis): Avant-bras cubitus articulation du poignet	S34.8	Lésion traumatique de nerfs autres et non précisés au niveau de l'abdomen, des lombes et du bassin
M21.50	Main et pied bot(e) ou en griffe acquis(e): Sièges multiples	S44.0	Lésion traumatique du nerf cubital au niveau du bras
M21.54	Main et pied bot(e) ou en griffe acquis(e): Main carpe	S44.1	Lésion traumatique du nerf médian au niveau du bras
M53.0	Syndrome cervico-céphalique	S44.2	Lésion traumatique du nerf radial au niveau du bras
M53.1	Syndrome cervico-brachial	S44.3	Lésion traumatique du nerf axillaire
M54.10	Radiculopathie: Localisations vertébrales multiples	S44.4	Lésion traumatique du nerf musculo-cutané
M54.11	Radiculopathie: Région occipito-atloïdo-axoïdienne	S44.5	Lésion traumatique d'un nerf cutané sensitif au niveau de l'épaule et du bras
M54.12	Radiculopathie: Région cervicale		
M54.13	Radiculopathie: Région cervico-dorsale	S44.7	Lésion traumatique de multiples nerfs au niveau de l'épaule et du bras
M54.19	Radiculopathie: Localisation non précisée		
M79.20	Néuralgie et névrite, sans précision: Sièges multiples		

S44.8	Lésion traumatique d'autres nerfs au niveau de l'épaule et du bras	S84.2	Lésion traumatique d'un nerf cutané sensitif au niveau de la jambe
S44.9	Lésion traumatique d'un nerf non précisé, au niveau de l'épaule et du bras	S84.7	Lésion traumatique de multiples nerfs au niveau de la jambe
S54.0	Lésion traumatique du nerf cubital au niveau de l'avant-bras	S84.8	Lésion traumatique d'autres nerfs au niveau de la jambe
S54.1	Lésion traumatique du nerf médian au niveau de l'avant-bras	S84.9	Lésion traumatique d'un nerf non précisé, au niveau de la jambe
S54.2	Lésion traumatique du nerf radial au niveau de l'avant-bras	S94.0	Lésion traumatique du nerf plantaire externe
S54.3	Lésion traumatique d'un nerf sensitif cutané au niveau de l'avant-bras	S94.1	Lésion traumatique du nerf plantaire interne
S54.7	Lésion traumatique de multiples nerfs au niveau de l'avant-bras	S94.2	Lésion traumatique du nerf tibial antérieur au niveau de la cheville et du pied
S54.8	Lésion traumatique d'autres nerfs au niveau de l'avant-bras	S94.3	Lésion traumatique d'un nerf cutané sensitif au niveau de la cheville et du pied
S54.9	Lésion traumatique d'un nerf non précisé, au niveau de l'avant-bras	S94.7	Lésion traumatique de multiples nerfs au niveau de la cheville et du pied
S74.0	Lésion traumatique du nerf sciatique au niveau de la hanche et de la cuisse	S94.8	Lésion traumatique d'autres nerfs au niveau de la cheville et du pied
S74.1	Lésion traumatique du nerf fémoral au niveau de la hanche et de la cuisse	S94.9	Lésion traumatique d'un nerf non précisé, au niveau de la cheville et du pied
S74.2	Lésion traumatique d'un nerf cutané sensitif au niveau de la hanche et de la cuisse	T06.2	Lésions traumatiques des nerfs de plusieurs parties du corps
S74.7	Lésion traumatique de multiples nerfs au niveau de la hanche et de la cuisse	T09.4	Lésion traumatique d'un nerf, de la racine nerveuse et du plexus rachidien du tronc, non précisés
S74.8	Lésion traumatique d'autres nerfs au niveau de la hanche et de la cuisse	T11.3	Lésion traumatique d'un nerf non précisé du membre supérieur, niveau non précisé
S74.9	Lésion traumatique d'un nerf non précisé, au niveau de la hanche et de la cuisse	T13.3	Lésion traumatique d'un nerf non précisé du membre inférieur, niveau non précisé
S84.0	Lésion traumatique du nerf sciatique poplité interne au niveau de la jambe	T14.4	Lésion traumatique de nerf(s) d'une partie du corps non précisée
S84.1	Lésion traumatique du nerf sciatique poplité externe au niveau de la jambe		

diagnostic principal B71-2

G61.0	Syndrome de Guillain-Barré	G83.41	Syndrome de la queue de cheval incomplet
G61.8	Autres polyneuropathies inflammatoires	G83.49	Syndrome de la queue de cheval, non précisé
G83.40	Syndrome de la queue de cheval complet		

diagnostic B71-3

G82.00	Paraplégie flasque: Paraplégie complète aiguë d'origine non traumatique	G82.30	Tétraplégie flasque: Paraplégie complète aiguë d'origine non traumatique
G82.01	Paraplégie flasque: Paraplégie incomplète aiguë d'origine non traumatique	G82.31	Tétraplégie flasque: Paraplégie incomplète aiguë d'origine non traumatique
G82.02	Paraplégie flasque: Paraplégie complète chronique	G82.32	Tétraplégie flasque: Paraplégie complète chronique
G82.03	Paraplégie flasque: Paraplégie incomplète chronique	G82.33	Tétraplégie flasque: Paraplégie incomplète chronique
G82.09	Paraplégie flasque: Non précisée	G82.39	Tétraplégie flasque: Non précisée
G82.10	Paraplégie spastique: Paraplégie complète aiguë d'origine non traumatique	G82.40	Tétraplégie spastique: Paraplégie complète aiguë d'origine non traumatique
G82.11	Paraplégie spastique: Paraplégie incomplète aiguë d'origine non traumatique	G82.41	Tétraplégie spastique: Paraplégie incomplète aiguë d'origine non traumatique
G82.12	Paraplégie spastique: Paraplégie complète chronique	G82.42	Tétraplégie spastique: Paraplégie complète chronique
G82.13	Paraplégie spastique: Paraplégie incomplète chronique	G82.43	Tétraplégie spastique: Paraplégie incomplète chronique
G82.19	Paraplégie spastique: Non précisée	G82.49	Tétraplégie spastique: Non précisée
G82.20	Paraplégie, sans précision: Paraplégie complète aiguë d'origine non traumatique	G82.50	Tétraplégie, sans précision: Paraplégie complète aiguë d'origine non traumatique
G82.21	Paraplégie, sans précision: Paraplégie incomplète aiguë d'origine non traumatique	G82.51	Tétraplégie, sans précision: Paraplégie incomplète aiguë d'origine non traumatique
G82.22	Paraplégie, sans précision: Paraplégie complète chronique	G82.52	Tétraplégie, sans précision: Paraplégie complète chronique
G82.23	Paraplégie, sans précision: Paraplégie incomplète chronique	G82.53	Tétraplégie, sans précision: Paraplégie incomplète chronique
G82.29	Paraplégie, sans précision: Non précisée	G82.59	Tétraplégie, sans précision: Non précisée

ADRG B72**Infection du système nerveux sauf méningite virale**

Diagnostic principal dans le tableau B72-1

DRG B72A**Infection du système nerveux sauf méningite virale, âge > 80 ans ou avec CC extrêmement sévères ou sévères**

Âge > 80 années ou PCCL > 2

DRG B72B**Infection du système nerveux sauf méningite virale, âge < 81, sans CC extrêmement sévères ou sévères****diagnostic principal B72-1**

A06.6	Abcès amibien du cerveau {G07}	A88.8	Autres infections virales précisées du système nerveux central
A20.3	Peste méningée	A89	Infection virale du système nerveux central, sans précision
A27.8	Autres formes de leptospirose	A92.2	Fièvre équine vénézuélienne
A32.1	Méningite et méningo-encéphalite listériennes	B00.4	Encéphalite due au virus de l'herpès {G05.1}
A39.0	Méningite à méningocoques {G01}	B01.1	Encéphalite varicelleuse {G05.1}
A50.4	Syphilis congénitale nerveuse tardive [neuro-syphilis juvénile]	B02.0	Encéphalite zostérienne {G05.1}
A52.1	Syphilis nerveuse symptomatique	B02.2	Zona accompagné d'autres manifestations neurologiques
A52.2	Syphilis nerveuse asymptomatique	B05.0	Rougeole compliquée d'une encéphalite {G05.1}
A52.3	Syphilis nerveuse, sans précision	B06.0	Rubéole avec complications neurologiques
A80.0	Poliomyélite paralytique aiguë, associée au virus vaccinal	B26.2	Encéphalite ourlienne {G05.1}
A80.1	Poliomyélite paralytique aiguë, virus sauvage importé	B37.5	Méningite à Candida {G02.1}
A80.2	Poliomyélite paralytique aiguë, virus sauvage indigène	B38.4	Méningite à coccidioïdomycose {G02.1}
A80.3	Poliomyélites paralytiques aiguës, autres et sans précision	B45.1	Cryptococcose cérébrale
A80.9	Poliomyélite aiguë, sans précision	B46.1	Mucormycose rhinocérébrale
A82.0	Rage sylvatique	B50.0	Paludisme à Plasmodium falciparum avec complications cérébrales
A82.1	Rage des rues [rage citadine]	B58.2	Méningo-encéphalite à Toxoplasma {G05.2}
A82.9	Rage, sans précision	B69.0	Cysticercose du système nerveux central
A83.0	Encéphalite japonaise	G00.0	Méningite à Haemophilus influenzae
A83.1	Encéphalite équine occidentale	G00.1	Méningite à pneumocoques
A83.2	Encéphalite équine orientale	G00.2	Méningite à streptocoques
A83.3	Encéphalite de Saint-Louis	G00.3	Méningite à staphylocoques
A83.4	Encéphalite australienne	G00.8	Autres méningites bactériennes
A83.5	Encéphalite de Californie	G00.9	Méningite bactérienne, sans précision
A83.6	Maladie à virus de Rocio	G03.0	Méningite à liquide clair
A83.8	Autres encéphalites virales transmises par des moustiques	G03.1	Méningite chronique
A83.9	Encéphalite virale transmise par des moustiques, sans précision	G03.2	Méningite récurrente bénigne [Mollaret]
A84.0	Encéphalite de la taïga [encéphalite verno-estivale russe]	G03.8	Méningite due à d'autres causes précisées
A84.1	Encéphalite d'Europe centrale transmise par des tiques	G03.9	Méningite, sans précision
A84.8	Autres encéphalites virales transmises par des tiques	G04.0	Encéphalite aiguë disséminée
A84.9	Encéphalite virale transmise par des tiques, sans précision	G04.2	Méningo-encéphalite et méningomyélite bactériennes, non classées ailleurs
A85.0	Encéphalite à entérovirus {G05.1}	G04.8	Autres encéphalites, myélites et encéphalomyélites
A85.1	Encéphalite à adénovirus {G05.1}	G04.9	Encéphalite, myélite et encéphalomyélite, sans précision
A85.2	Encéphalite virale transmise par des arthropodes, sans précision	G06.0	Abcès et granulome intracrâniens
A85.8	Autres encéphalites virales précisées	G06.1	Abcès et granulome intrarachidiens
A86	Encéphalite virale, sans précision	G06.2	Abcès extra-dural et sous-dural, sans précision
A88.0	Fièvre exanthématique à entérovirus [exanthème de Boston]		

ADRG B73**Méningite virale**

Diagnostic principal dans le tableau B73-1

DRG B73Z**Méningite virale****diagnostic principal B73-1**

A87.0	Méningite à entérovirus {G02.0}	B00.3	Méningite due au virus de l'herpès {G02.0}
A87.1	Méningite à adénovirus {G02.0}	B01.0	Méningite varicelleuse {G02.0}
A87.2	Chorioméningite lymphocytaire	B02.1	Méningite zostérienne {G02.0}
A87.8	Autres méningites virales	B05.1	Rougeole compliquée d'une méningite {G02.0}
A87.9	Méningite virale, sans précision	B26.1	Méningite ourlienne {G02.0}

ADRG B75**Convulsions fébriles**

Diagnostic principal dans le tableau B75-1

DRG B75A**Convulsions fébriles, âge < 1 an**

Âge < 1 an

DRG B75B Convulsions fébriles, âge > 0 an**diagnostic principal B75-1**

R56.0 Convulsions fébriles

R56.8 Convulsions, autres et non précisées

ADRG B76 Crises convulsives

Diagnostic principal dans le tableau B76-1 ou procédure dans le tableau B76-5

DRG B76A Crises convulsives, plus d'un jour d'hospitalisation, avec diagnostic et traitement complexes

Procédure dans le tableau B76-5 et Durée de séjour > 1 jour

DRG B76B Crises convulsives, plus d'un jour d'hospitalisation, sans diagnostic ou traitement complexe, avec CC extrêmement sévères ou sévères, âge < 3 ans ou avec diagnostic complexe ou malformation congénitale

Durée de séjour > 1 jour et PCCL > 2 et (Âge < 3 années ou diagnostic dans le tableau B76-2 ou diagnostic supplémentaire dans le tableau B76-3 ou PCCL > 3) ou procédure dans le tableau B76-6 et Durée de séjour > 1 jour et (diagnostic dans le tableau B76-2 ou diagnostic supplémentaire dans le tableau B76-3)

DRG B76C Crises convulsives, plus d'un jour d'hospitalisation, sans diagnostic ou traitement complexe, avec CC sévères, âge > 2 ans, sans diagnostic complexe, sans malformation congénitale

Durée de séjour > 1 jour et PCCL > 2 ou procédure dans le tableau B76-6 et Durée de séjour > 1 jour

DRG B76D Crises convulsives, avec diagnostic de complication ou diagnostic complexe ou âge < 6 ans

Diagnostic supplémentaire dans le tableau B76-4 ou Âge < 6 années ou diagnostic dans le tableau B76-2

DRG B76E Crises convulsives, sans diagnostic de complication ou diagnostic complexe, âge > 5 ans**diagnostic principal B76-1**

F07.2	Syndrome post-commotionnel	G40.3	Epilepsie et syndromes épileptiques généralisés idiopathiques
G25.3	Myoclonie	G40.4	Autres épilepsies et syndromes épileptiques généralisés
G40.00	Syndrome pseudo-Lennox	G40.5	Syndromes épileptiques particuliers
G40.01	POCS (CSWS) [pointes ondes continues pendant le sommeil lent]	G40.6	Crise de grand mal, sans précision (avec ou sans petit mal)
G40.02	Epilepsie psychomotrice bénigne [crises de terreur]	G40.7	Petit mal, sans crises de grand mal, sans précision
G40.08	Autres épilepsies idiopathiques (partielles) localisées (focales) et syndromes épileptiques à crises initialement focales	G40.8	Autres épilepsies
G40.09	Epilepsie idiopathique (partielle) localisée (focale) et syndromes épileptiques à crises initialement focales, sans précision	G40.9	Epilepsie, sans précision
G40.1	Epilepsie et syndromes épileptiques symptomatiques définis par leur localisation (focale, partielle) avec crises partielles simples	G41.0	Etat de grand mal épileptique
G40.2	Epilepsie et syndromes épileptiques symptomatiques définis par leur localisation (focale, partielle) avec des crises partielles complexes	G41.1	Etat de petit mal épileptique
		G41.2	Etat de mal épileptique partiel complexe
		G41.8	Autres états de mal épileptique
		G41.9	Etat de mal épileptique, sans précision
		I67.7	Artérite cérébrale, non classée ailleurs
		P90	Convulsions du nouveau-né

diagnostic B76-2

G41.0	Etat de grand mal épileptique	G41.8	Autres états de mal épileptique
G41.1	Etat de petit mal épileptique	G41.9	Etat de mal épileptique, sans précision
G41.2	Etat de mal épileptique partiel complexe		

diagnostic supplémentaire B76-3

Q00.0	Anencéphalie	Q01.1	Encéphalocèle naso-frontale
Q00.1	Cranio-rachischisis	Q01.2	Encéphalocèle occipitale
Q00.2	Inienéphalie	Q01.8	Encéphalocèle d'autres localisations
Q01.0	Encéphalocèle frontale	Q01.9	Encéphalocèle, sans précision

Q02	Microcéphalie	Q05.4	Spina bifida, avec hydrocéphalie, sans précision
Q03.0	Malformations de l'aqueduc de Sylvius	Q05.5	Spina bifida cervical, sans hydrocéphalie
Q03.1	Atrésie des fentes de Luschka et du foramen de Magendie	Q05.6	Spina bifida thoracique, sans hydrocéphalie
Q03.8	Autres hydrocéphalies congénitales	Q05.7	Spina bifida lombaire, sans hydrocéphalie
Q03.9	Hydrocéphalie congénitale, sans précision	Q05.8	Spina bifida sacré, sans hydrocéphalie
Q04.0	Malformations congénitales du corps calleux	Q05.9	Spina bifida, sans précision
Q04.1	Arhinencéphalie	Q06.0	Amyélie
Q04.2	Holoprosencéphalie	Q06.1	Hypoplasie et dysplasie de la moelle épinière
Q04.3	Autres anomalies localisées du développement de l'encéphale	Q06.2	Diastématomyélie
Q04.4	Dysplasie du septum et des voies optiques	Q06.3	Autres malformations congénitales de la queue de cheval
Q04.5	Mégalencéphalie	Q06.4	Hydromyélie
Q04.6	Kystes cérébraux congénitaux	Q06.8	Autres malformations congénitales précisées de la moelle épinière
Q04.8	Autres malformations congénitales précisées de l'encéphale	Q06.9	Malformation congénitale de la moelle épinière, sans précision
Q04.9	Malformation congénitale de l'encéphale, sans précision	Q07.0	Syndrome d'Arnold-Chiari
Q05.0	Spina bifida cervical, avec hydrocéphalie	Q07.8	Autres malformations congénitales précisées du système nerveux
Q05.1	Spina bifida thoracique, avec hydrocéphalie	Q07.9	Malformation congénitale du système nerveux, sans précision
Q05.2	Spina bifida lombaire, avec hydrocéphalie		
Q05.3	Spina bifida sacré, avec hydrocéphalie		

diagnostic supplémentaire B76-4

G31.81	Cytopathie mitochondriale	G31.88	Autres maladies dégénératives du système nerveux précisées
G31.82	Démence à corps de Lewy		

procédure B76-5

89.19.10†↔	Diagnostic intensif non-invasif par exploration vidéo-EEG	89.19.20†↔	Examen invasif de vidéo-EEG pour diagnostic intensif
------------	---	------------	--

procédure B76-6

89.14.11†↔	EEG du sommeil	89.19.99†↔	Monitoring électro-encéphalographique par vidéo et radio-télémetrie, autre
89.19.00†↔	Monitoring électro-encéphalographique par vidéo et radio-télémetrie, SAP		

ADRG B77**Céphalées**

Diagnostic principal dans le tableau B77-1

DRG B77Z**Céphalées****diagnostic principal B77-1**

G43.0	Migraine sans aura [migraine commune]	G44.1	Céphalée vasculaire, non classée ailleurs
G43.1	Migraine avec aura [migraine classique]	G44.2	Céphalée dite de tension
G43.2	Etat de mal migraineux	G44.3	Céphalée chronique post-traumatique
G43.3	Migraine compliquée	G44.4	Céphalée médicamenteuse, non classée ailleurs
G43.8	Autres migraines	G44.8	Autres syndromes précisés d'algies céphaliques
G43.9	Migraine, sans précision	G97.1	Autre réaction secondaire à une rachicentèse
G44.0	Syndrome d'algie vasculaire de la face	R51	Céphalée

ADRG B78**Lésions intracrâniennes**

Diagnostic principal dans le tableau B78-1

DRG B78A**Lésions intracrâniennes, avec diagnostic de complication ou âge < 1 an**

Diagnostic dans le tableau B78-2 ou Âge < 1 ans

DRG B78B**Lésions intracrâniennes, âge > 0 an, sans diagnostic de complication****DRG B78C****Lésions intracrâniennes, 1 jour d'hospitalisation**

Durée de séjour égale 1 jour

diagnostic principal B78-1

S06.1	Œdème cérébral traumatique	S06.33	Hématome cérébral circonscrit
S06.20	Lésion traumatique cérébrale et cérébelleuse diffuse, SAI	S06.34	Hématome cérébelleux circonscrit
S06.21	Contusion cérébrale diffuse	S06.38	Autres lésions cérébrales et cérébelleuses circonscrites
S06.22	Contusion cérébelleuse diffuse	S06.4	Hémorragie épidurale
S06.23	Hématomes cérébral et cérébelleux multiples	S06.5	Hémorragie sous-durale traumatique
S06.28	Autres lésions cérébrales et cérébelleuses diffuses	S06.6	Hémorragie sous-arachnoïdienne traumatique
S06.30	Atteinte limitée ou circonscrite du tissu cérébral, SAI	S06.8	Autres lésions traumatiques intracrâniennes
S06.31	Contusion cérébrale circonscrite	S06.9	Lésion traumatique intracrânienne, sans précision
S06.32	Contusion cérébelleuse circonscrite		

diagnostic B78-2

S06.21	Contusion cérébrale diffuse	S06.32	Contusion cérébelleuse circonscrite
S06.22	Contusion cérébelleuse diffuse	S06.33	Hématome cérébral circonscrit
S06.23	Hématomes cérébral et cérébelleux multiples	S06.34	Hématome cérébelleux circonscrit
S06.31	Contusion cérébrale circonscrite	S06.6	Hémorragie sous-arachnoïdienne traumatique

ADRG B79**Fractures du crâne**

Diagnostic principal dans le tableau B79-1

DRG B79Z**Fractures du crâne****diagnostic principal B79-1**

P13.0	Fracture du crâne due à un traumatisme obstétrical	S02.8	Fractures d'autres os du crâne et de la face
S02.0	Fracture de la voûte du crâne	S02.9	Fracture du crâne et des os de la face, partie non précisée
S02.1	Fracture de la base du crâne	T02.00	Fractures de la tête avec fractures du cou: Fracture fermée
S02.3	Fracture du plancher de l'orbite	T02.01	Fractures de la tête avec fractures du cou: Fracture ouverte
S02.7	Fractures multiples du crâne et des os de la face		

ADRG B80**Autres blessures de la tête**

Diagnostic principal dans le tableau B80-1

DRG B80Z**Autres blessures de la tête****diagnostic principal B80-1**

S06.0	Commotion	Z03.3	Mise en observation pour suspicion d'affection du système nerveux
S09.9	Lésion traumatique de la tête, sans précision		

ADRG B81**Autres affections du système nerveux**

Diagnostic principal dans le tableau B81-1

DRG B81A**Autres affections du système nerveux avec diagnostic complexe**

Diagnostic principal dans le tableau B81-2

DRG B81B**Autres affections du système nerveux sans diagnostic complexe****diagnostic principal B81-1**

A88.1	Vertige épidémique	F70.1	Retard mental léger: troubles du comportement avérés, traitement ou observation exigés
D18.02	Hémangiome, tout siège: Intracrânien	F70.8	Retard mental léger: autres troubles du comportement
F70.0	Retard mental léger: sans ou avec de minimes troubles du comportement	F70.9	Retard mental léger: sans mention de troubles du comportement

F71.0	Retard mental moyen: sans ou avec de minimes troubles du comportement	G92	Encéphalopathie toxique
F71.1	Retard mental moyen: troubles du comportement avérés, traitement ou observation exigés	G93.0	Kystes cérébraux
F71.8	Retard mental moyen: autres troubles du comportement	G93.2	Hypertension intracrânienne bénigne
F71.9	Retard mental moyen: sans mention de troubles du comportement	G93.7	Syndrome de Reye
F72.0	Retard mental grave: sans ou avec de minimes troubles du comportement	G96.0	Ecoulement de liquide céphalorachidien
F72.1	Retard mental grave: troubles du comportement avérés, traitement ou observation exigés	G96.1	Affection des méninges, non classée ailleurs
F72.8	Retard mental grave: autres troubles du comportement	G97.0	Ecoulement de liquide céphalorachidien après rachicentèse
F72.9	Retard mental grave: sans mention de troubles du comportement	G97.2	Hypotension intracrânienne suite à un pontage ventriculaire
F73.0	Retard mental profond: sans ou avec de minimes troubles du comportement	G97.80	Fistule de liquide céphalorachidien postopératoire
F73.1	Retard mental profond: troubles du comportement avérés, traitement ou observation exigés	G97.81	Mutisme (cérébelleux) postopératoire
F73.8	Retard mental profond: autres troubles du comportement	G97.88	Autres maladies du système nerveux après un acte à visée diagnostique et thérapeutique
F73.9	Retard mental profond: sans mention de troubles du comportement	G97.9	Affection du système nerveux après un acte à visée diagnostique et thérapeutique, sans précision
F74.0	Intelligence dissociée: sans ou avec de minimes troubles du comportement	H47.1	Cœdème papillaire, sans précision
F74.1	Intelligence dissociée: troubles du comportement avérés, traitement ou observation exigés	H47.4	Affections du chiasma optique
F74.8	Intelligence dissociée: autres troubles du comportement	H47.5	Affections des autres voies optiques
F74.9	Intelligence dissociée: sans mention de troubles du comportement	H47.6	Affections du cortex visuel
F78.0	Autres formes de retard mental: sans ou avec de minimes troubles du comportement	H47.7	Affection des voies optiques, sans précision
F78.1	Autres formes de retard mental: troubles du comportement avérés, traitement ou observation exigés	H51.2	Ophtalmoplégie internucléaire
F78.8	Autres formes de retard mental: autres troubles du comportement	I67.5	Maladie de Moyamoya
F78.9	Autres formes de retard mental: sans mention de troubles du comportement	I67.6	Thrombose non pyogène du système veineux intracrânien
F79.0	Retard mental, sans précision: sans ou avec de minimes troubles du comportement	P21.0	Asphyxie obstétricale grave
F79.1	Retard mental, sans précision: troubles du comportement avérés, traitement ou observation exigés	P21.1	Asphyxie obstétricale légère ou modérée
F79.8	Retard mental, sans précision: autres troubles du comportement	P21.9	Asphyxie obstétricale, sans précision
F79.9	Retard mental, sans précision: sans mention de troubles du comportement	P91.3	Irritabilité cérébrale du nouveau-né
F95.0	Tic transitoire	P94.2	Hypotonie congénitale
F95.1	Tic moteur ou vocal chronique	Q00.0	Anencéphalie
F95.2	Forme associant tics vocaux et tics moteurs [syndrome de Gilles de la Tourette]	Q00.1	Cranio-rachischisis
F95.8	Autres tics	Q00.2	Iniencéphalie
F95.9	Tic, sans précision	Q01.0	Encéphalocèle frontale
F98.5	Bégaiement	Q01.1	Encéphalocèle naso-frontale
F98.6	Bredouillement [langage précipité]	Q01.2	Encéphalocèle occipitale
G08	Phlébite et thrombophlébite intracrâniennes et intrarachidiennes	Q01.8	Encéphalocèle d'autres localisations
G24.3	Torticollis spasmodique	Q01.9	Encéphalocèle, sans précision
G24.4	Dystonie bucco-faciale idiopathique	Q02	Microcéphalie
G24.8	Autres dystonies	Q03.0	Malformations de l'aqueduc de Sylvius
G24.9	Dystonie, sans précision	Q03.1	Atrésie des fentes de Luschka et du foramen de Magendie
G25.0	Tremblement essentiel	Q03.8	Autres hydrocéphalies congénitales
G25.1	Tremblement dû à des médicaments	Q03.9	Hydrocéphalie congénitale, sans précision
G25.2	Autres formes précisées de tremblement	Q04.0	Malformations congénitales du corps calleux
G25.6	Tics médicamenteux et autres tics d'origine organique	Q04.1	Arhinencéphalie
G47.4	Narcolepsie et cataplexie	Q04.2	Holoprosencéphalie
G60.1	Maladie de Refsum	Q04.3	Autres anomalies localisées du développement de l'encéphale
G71.1	Affections myotoniques	Q04.4	Dysplasie du septum et des voies optiques
G72.0	Myopathie médicamenteuse	Q04.5	Mégalencéphalie
G72.1	Myopathie alcoolique	Q04.6	Kystes cérébraux congénitaux
G72.2	Myopathie due à d'autres agents toxiques	Q04.8	Autres malformations congénitales précisées de l'encéphale
G72.9	Myopathie, sans précision	Q04.9	Malformation congénitale de l'encéphale, sans précision
G83.1	Monoplégie d'un membre inférieur	Q05.0	Spina bifida cervical, avec hydrocéphalie
G83.2	Monoplégie d'un membre supérieur	Q05.1	Spina bifida thoracique, avec hydrocéphalie
G83.3	Monoplégie, sans précision	Q05.2	Spina bifida lombaire, avec hydrocéphalie
G83.9	Syndrome paralytique, sans précision	Q05.3	Spina bifida sacré, avec hydrocéphalie
G90.1	Dysautonomie familiale [Riley-Day]	Q05.4	Spina bifida, avec hydrocéphalie, sans précision
		Q05.5	Spina bifida cervical, sans hydrocéphalie
		Q05.6	Spina bifida thoracique, sans hydrocéphalie
		Q05.7	Spina bifida lombaire, sans hydrocéphalie
		Q05.8	Spina bifida sacré, sans hydrocéphalie
		Q05.9	Spina bifida, sans précision
		Q06.0	Amyélie
		Q06.1	Hypoplasie et dysplasie de la moelle épinière
		Q06.2	Diastématomyélie
		Q06.3	Autres malformations congénitales de la queue de cheval
		Q06.4	Hydromyélie
		Q06.8	Autres malformations congénitales précisées de la moelle épinière
		Q06.9	Malformation congénitale de la moelle épinière, sans précision
		Q07.0	Syndrome d'Arnold-Chiari
		Q07.8	Autres malformations congénitales précisées du système nerveux

Q07.9	Malformation congénitale du système nerveux, sans précision	R25.3	Fasciculation
Q28.00	Anévrisme artérioveineux congénital des vaisseaux précérébraux	R25.8	Mouvements involontaires anormaux, autres et non précisés
Q28.01	Fistule artérioveineuse congénitale des vaisseaux précérébraux	R26.0	Démarche ataxique
Q28.08	Autres malformations artérioveineuses congénitales des vaisseaux précérébraux	R26.1	Démarche paralytique
Q28.09	Malformation artérioveineuse congénitale des vaisseaux précérébraux, non précisée	R26.8	Anomalies de la démarche et de la motilité, autres et non précisées
Q28.10	Anévrisme congénital des vaisseaux précérébraux	R27.0	Ataxie, sans précision
Q28.11	Fistule congénitale des vaisseaux précérébraux	R27.8	Troubles de la coordination, autres et non précisés
Q28.18	Autres malformations congénitales des vaisseaux précérébraux	R29.1	Méningisme
Q28.19	Malformation congénitale des vaisseaux précérébraux, non précisée	R29.2	Réflexes anormaux
Q28.20	Anévrisme artérioveineux congénital des vaisseaux cérébraux	R29.3	Posture anormale
Q28.21	Fistule artérioveineuse congénitale des vaisseaux cérébraux	R29.5	Négligence neurologique
Q28.28	Autres malformations artérioveineuses congénitales des vaisseaux cérébraux	R29.6	Chutes à répétition, non classées ailleurs
Q28.29	Malformation artérioveineuse congénitale des vaisseaux cérébraux, non précisée	R29.8	Symptômes et signes relatifs aux systèmes nerveux et ostéo-musculaire, autres et non précisés
Q28.30	Anévrisme congénital des vaisseaux cérébraux	R43.0	Anosmie
Q28.31	Fistule congénitale des vaisseaux cérébraux	R43.1	Parosmie
Q28.38	Autres malformations congénitales des vaisseaux cérébraux	R43.2	Paragueusie
Q28.39	Malformation congénitale des vaisseaux cérébraux, non précisée	R43.8	Troubles de l'odorat et du goût, autres et non précisés
Q76.0	Spina bifida occulta	R47.0	Dysphasie et aphasie
Q85.0	Neurofibromatose (non maligne)	R47.1	Dysarthrie et anarthrie
Q85.1	Sclérose tubéreuse	R47.8	Troubles du langage, autres et non précisés
Q90.0	Trisomie 21, non-disjonction méiotique	R83.0	Résultats anormaux de l'examen du liquide céphalo-rachidien: Taux anormal d'enzymes
Q90.1	Trisomie 21, mosaïque chromosomique (non-disjonction mitotique)	R83.1	Résultats anormaux de l'examen du liquide céphalo-rachidien: Taux anormal d'hormones
Q90.2	Trisomie 21, translocation	R83.2	Résultats anormaux de l'examen du liquide céphalo-rachidien: Taux anormal d'autres substances médicamenteuses et biologiques
Q90.9	Syndrome de Down, sans précision	R83.3	Résultats anormaux de l'examen du liquide céphalo-rachidien: Taux anormal de substances d'origine principalement non médicamenteuse
Q91.0	Trisomie 18, non-disjonction méiotique	R83.4	Résultats anormaux de l'examen du liquide céphalo-rachidien: Résultats immunologiques anormaux
Q91.1	Trisomie 18, mosaïque chromosomique (non-disjonction mitotique)	R83.5	Résultats anormaux de l'examen du liquide céphalo-rachidien: Résultats microbiologiques anormaux
Q91.2	Trisomie 18, translocation	R83.6	Résultats anormaux de l'examen du liquide céphalo-rachidien: Résultats cytologiques anormaux
Q91.3	Syndrome d'Edwards, sans précision	R83.7	Résultats anormaux de l'examen du liquide céphalo-rachidien: Résultats histologiques anormaux
Q91.4	Trisomie 13, non-disjonction méiotique	R83.8	Résultats anormaux de l'examen du liquide céphalo-rachidien: Autres résultats anormaux
Q91.5	Trisomie 13, mosaïque chromosomique (non-disjonction mitotique)	R83.9	Résultats anormaux de l'examen du liquide céphalo-rachidien: Résultat anormal, sans précision
Q91.6	Trisomie 13, translocation	R90.0	Lésion intracrânienne
Q91.7	Syndrome de Patau, sans précision	R90.8	Autres résultats anormaux d'imagerie diagnostique du système nerveux central
Q93.0	Monosomie d'un chromosome entier, non-disjonction méiotique	R93.0	Résultats anormaux d'imagerie diagnostique du crâne et de la tête, non classés ailleurs
Q93.1	Monosomie d'un chromosome entier, mosaïque chromosomique (non-disjonction mitotique)	R94.0	Résultats anormaux d'explorations fonctionnelles du système nerveux central
Q93.2	Chromosome remplacé par un anneau ou dicentrique	R94.1	Résultats anormaux d'explorations fonctionnelles du système nerveux périphérique et épreuves sensorielles spéciales
Q93.3	Délétion du bras court du chromosome 4	R95	Syndrome de la mort subite du nourrisson
Q93.4	Délétion du bras court du chromosome 5	S04.0	Lésion traumatique du nerf et des voies optiques
Q93.5	Autres délétions partielles d'un chromosome	T85.0	Complication mécanique d'un shunt ventriculaire intracrânien (communication)
Q93.6	Délétions vues seulement à la prométaphase	T85.1	Complication mécanique de l'implantation d'un stimulateur électronique du système nerveux
Q93.7	Délétions avec autres réarrangements complexes	T85.81	Autres complications dues à des prothèses, implants et greffes internes du système nerveux
Q93.8	Autres délétions des autosomes		
Q93.9	Délétion des autosomes, sans précision		
R06.80	Événement aigu constituant un risque vital chez le nourrisson		
R20.0	Anesthésie cutanée		
R20.1	Hypoesthésie cutanée		
R20.2	Paresthésie cutanée		
R20.3	Hyperesthésie		
R20.8	Troubles de la sensibilité cutanée, autres et non précisés		
R25.0	Mouvements anormaux de la tête		
R25.1	Tremblement, sans précision		

diagnostic principal B81-2

G08	Phlébite et thrombophlébite intracrâniennes et intrarachidiennes	Q04.3	Autres anomalies localisées du développement de l'encéphale
I67.5	Maladie de Moyamoya	Q04.6	Kystes cérébraux congénitaux
I67.6	Thrombose non pyogène du système veineux intracrânien	Q04.8	Autres malformations congénitales précisées de l'encéphale
Q03.1	Atrésie des fentes de Luschka et du foramen de Magendie	Q04.9	Malformation congénitale de l'encéphale, sans précision
Q04.0	Malformations congénitales du corps calleux		

ADRG B82 **Autres affections des nerfs périphériques**

Diagnostic principal dans le tableau B82-1

DRG B82Z **Autres affections des nerfs périphériques****diagnostic principal B82-1**

G56.0	Syndrome du canal carpien	S64.3	Lésion traumatique du nerf collatéral du pouce
G58.0	Névrite intercostale	S64.4	Lésion traumatique du nerf collatéral d'un autre doigt
S64.0	Lésion traumatique du nerf cubital au niveau du poignet et de la main	S64.7	Lésion traumatique de multiples nerfs au niveau du poignet et de la main
S64.1	Lésion traumatique du nerf médian au niveau du poignet et de la main	S64.8	Lésion traumatique d'autres nerfs au niveau du poignet et de la main
S64.2	Lésion traumatique du nerf radial au niveau du poignet et de la main	S64.9	Lésion traumatique d'un nerf non précisé, au niveau du poignet et de la main

ADRG B84 **Myélopathies vasculaires**

Diagnostic principal dans le tableau B84-1

DRG B84Z **Myélopathies vasculaires****diagnostic principal B84-1**

G95.1 Myélopathies vasculaires

ADRG B85 **Maladies dégénératives du système nerveux ou paralysies cérébrales**

Diagnostic principal dans le tableau B85-1

DRG B85A **Maladies dégénératives du système nerveux avec diagnostic hautement complexe ou avec CC extrêmement sévères ou sévères, avec diagnostic complexe**

(Diagnostic principal dans le tableau B85-2 et PCCL > 2 ou diagnostic principal dans le tableau B85-3) et diagnostic principal dans le tableau B85-4

DRG B85B **Maladies dégénératives du système nerveux avec CC extrêmement sévères ou sévères, sans diagnostic complexe, sans diagnostic hautement complexe**

Diagnostic principal dans le tableau B85-2 et PCCL > 2 ou diagnostic principal dans le tableau B85-3

DRG B85C **Maladies dégénératives du système nerveux sans diagnostic hautement complexe, sans CC extrêmement sévères ou sévères, avec diagnostic complexe ou paralysies cérébrales**

Diagnostic principal dans le tableau B85-5

DRG B85D **Maladies dégénératives du système nerveux sans diagnostic hautement complexe, sans CC extrêmement sévères ou sévères, sans diagnostic complexe****diagnostic B85-1**

A81.0	Maladie de Creutzfeldt-Jakob	G10	Chorée de Huntington
A81.1	Panencéphalite sclérosante subaiguë	G12.0	Amyotrophie spinale infantile, type I [Werdnig-Hoffman]
A81.2	Leucoencéphalopathie multifocale progressive	G12.1	Autres amyotrophies spinales héréditaires
A81.8	Autres infections atypiques à virus, du système nerveux central	G12.2	Maladies du neurone moteur
A81.9	Infection atypiques à virus, du système nerveux central, sans précision	G12.8	Autres amyotrophies spinales et syndromes apparentés
E75.0	Gangliosidose GM2	G12.9	Amyotrophie spinale, sans précision
E75.1	Autres gangliosidoses	G23.2	Dégénérescence striato-nigrique [nigrostriée]
E75.2	Autres sphingolipidoses	G24.0	Dystonie médicamenteuse
E75.4	Lipofuscinose à céroïdes neuronaux	G24.1	Dystonie idiopathique familiale
F84.2	Syndrome de Rett	G24.2	Dystonie idiopathique non familiale
		G25.4	Chorée médicamenteuse

G25.5	Autres chorées	G80.2	Paralysie cérébrale spastique hémiplegique
G25.80	Mouvements périodiques des jambes au cours du sommeil (Periodic Limb Movements in Sleep [PLMS])	G80.3	Paralysie cérébrale dyskinétique
G25.81	Syndrome de(s) jambes sans repos [Restless Legs Syndrome]	G80.4	Paralysie cérébrale ataxique
G25.88	Autres syndromes précisés extrapyramidaux et troubles de la motricité	G80.8	Autres paralysies cérébrales
G25.9	Syndrome extrapyramidal et trouble de la motricité, sans précision	G80.9	Paralysie cérébrale, sans précision
G31.2	Dégénérescence du système nerveux liée à l'alcool	G81.0	Hémiplégie flasque
G31.81	Cytopathie mitochondriale	G81.1	Hémiplégie spastique
G31.82	Démence à corps de Lewy	G81.9	Hémiplégie, sans précision
G31.88	Autres maladies dégénératives du système nerveux précisées	G83.0	Diplégie des membres supérieurs
G31.9	Affection dégénérative du système nerveux, sans précision	G83.80	Syndrome d'enfermement (locked-in syndrome)
G70.0	Myasthénie	G83.88	Autres syndromes paralytiques précisés
G70.2	Myasthénie congénitale et au cours du développement	G90.3	Dégénérescence disséminée
G71.0	Dystrophie musculaire	G91.0	Hydrocéphalie communicante
G71.2	Myopathies congénitales	G91.1	Hydrocéphalie obstructive (non communicante)
G71.3	Myopathie mitochondriale, non classée ailleurs	G91.20	Hydrocéphalie à pression normale idiopathique
G71.8	Autres affections musculaires primitives	G91.21	Hydrocéphalie à pression normale secondaire
G71.9	Affection musculaire primitive, sans précision	G91.29	Hydrocéphalie à pression normale, non précisée
G72.3	Paralysies périodiques	G91.3	Hydrocéphalie post-traumatique, sans précision
G72.4	Myopathie inflammatoire, non classée ailleurs	G91.8	Autres hydrocéphalies
G72.80	Myopathie de réanimation	G91.9	Hydrocéphalie, sans précision
G72.88	Autres myopathies précisées	G93.1	Lésion cérébrale anoxique, non classée ailleurs
G80.0	Paralysie cérébrale spastique quadriplégique	G95.0	Syringomyélie et syringobulbie
G80.1	Paralysie cérébrale spastique diplégique	I67.3	Leuco-encéphalopathie vasculaire progressive
		P94.0	Myasthénie transitoire néonatale

diagnostic principal B85-2

A81.0	Maladie de Creutzfeldt-Jakob	G31.88	Autres maladies dégénératives du système nerveux précisées
A81.1	Panencéphalite sclérosante subaiguë	G31.9	Affection dégénérative du système nerveux, sans précision
A81.2	Leucoencéphalopathie multifocale progressive	G70.0	Myasthénie
A81.8	Autres infections atypiques à virus, du système nerveux central	G70.2	Myasthénie congénitale et au cours du développement
A81.9	Infection atypiques à virus, du système nerveux central, sans précision	G71.0	Dystrophie musculaire
E75.0	Gangliosidose GM2	G71.2	Myopathies congénitales
E75.1	Autres gangliosidoses	G71.3	Myopathie mitochondriale, non classée ailleurs
E75.2	Autres sphingolipidoses	G71.8	Autres affections musculaires primitives
E75.4	Lipofuscinose à céroïdes neuronaux	G71.9	Affection musculaire primitive, sans précision
F84.2	Syndrome de Rett	G72.3	Paralysies périodiques
G10	Chorée de Huntington	G72.4	Myopathie inflammatoire, non classée ailleurs
G12.0	Amyotrophie spinale infantile, type I [Werdnig-Hoffman]	G72.80	Myopathie de réanimation
G12.1	Autres amyotrophies spinales héréditaires	G72.88	Autres myopathies précisées
G12.2	Maladies du neurone moteur	G81.0	Hémiplégie flasque
G12.8	Autres amyotrophies spinales et syndromes apparentés	G81.1	Hémiplégie spastique
G12.9	Amyotrophie spinale, sans précision	G81.9	Hémiplégie, sans précision
G23.2	Dégénérescence striato-nigrique [nigrostriée]	G83.80	Syndrome d'enfermement (locked-in syndrome)
G24.0	Dystonie médicamenteuse	G83.88	Autres syndromes paralytiques précisés
G24.1	Dystonie idiopathique familiale	G90.3	Dégénérescence disséminée
G24.2	Dystonie idiopathique non familiale	G91.0	Hydrocéphalie communicante
G25.4	Chorée médicamenteuse	G91.1	Hydrocéphalie obstructive (non communicante)
G25.5	Autres chorées	G91.20	Hydrocéphalie à pression normale idiopathique
G25.80	Mouvements périodiques des jambes au cours du sommeil (Periodic Limb Movements in Sleep [PLMS])	G91.21	Hydrocéphalie à pression normale secondaire
G25.81	Syndrome de(s) jambes sans repos [Restless Legs Syndrome]	G91.29	Hydrocéphalie à pression normale, non précisée
G25.88	Autres syndromes précisés extrapyramidaux et troubles de la motricité	G91.3	Hydrocéphalie post-traumatique, sans précision
G25.9	Syndrome extrapyramidal et trouble de la motricité, sans précision	G91.8	Autres hydrocéphalies
G31.2	Dégénérescence du système nerveux liée à l'alcool	G91.9	Hydrocéphalie, sans précision
G31.81	Cytopathie mitochondriale	G93.1	Lésion cérébrale anoxique, non classée ailleurs
G31.82	Démence à corps de Lewy	G95.0	Syringomyélie et syringobulbie
		I67.3	Leuco-encéphalopathie vasculaire progressive
		P94.0	Myasthénie transitoire néonatale

diagnostic principal B85-3

A81.0	Maladie de Creutzfeldt-Jakob	G23.2	Dégénérescence striato-nigrique [nigrostriée]
-------	------------------------------	-------	---

diagnostic principal B85-4

A81.0	Maladie de Creutzfeldt-Jakob	G31.81	Cytopathie mitochondriale
A81.1	Panencéphalite sclérosante subaiguë	G31.82	Démence à corps de Lewy
E75.2	Autres sphingolipidoses	G31.88	Autres maladies dégénératives du système nerveux précisées
G23.2	Dégénérescence striato-nigrique [nigrostriée]	G70.0	Myasthénie

diagnostic B85-5

A81.0	Maladie de Creutzfeldt-Jakob	G80.0	Paralysie cérébrale spastique quadriplégique
A81.1	Panencéphalite sclérosante subaiguë	G80.1	Paralysie cérébrale spastique diplégique
E75.2	Autres sphingolipidoses	G80.2	Paralysie cérébrale spastique hémiplegique
G23.2	Dégénérescence striato-nigrique [nigrostriée]	G80.3	Paralysie cérébrale dyskinétique
G31.81	Cytopathie mitochondriale	G80.4	Paralysie cérébrale ataxique
G31.82	Démence à corps de Lewy	G80.8	Autres paralysies cérébrales
G31.88	Autres maladies dégénératives du système nerveux précisées	G80.9	Paralysie cérébrale, sans précision
G70.0	Myasthénie	G83.0	Diplégie des membres supérieurs

ADRG B86**Compression médullaire, sans précision, et affection de la moelle épinière, sans précision**

Diagnostic principal dans le tableau B86-1

DRG B86Z**Compression médullaire, sans précision, et affection de la moelle épinière, sans précision****diagnostic principal B86-1**

G95.2	Compression médullaire, sans précision	G95.9	Affection de la moelle épinière, sans précision
-------	--	-------	---

ADRGs 901, 902**Procédure OR sans rapport**

Procédure OR sans rapport

DRGs 901A, 901B, 901C, 901D, 902Z

MDC 02

Maladies et troubles de l'oeil

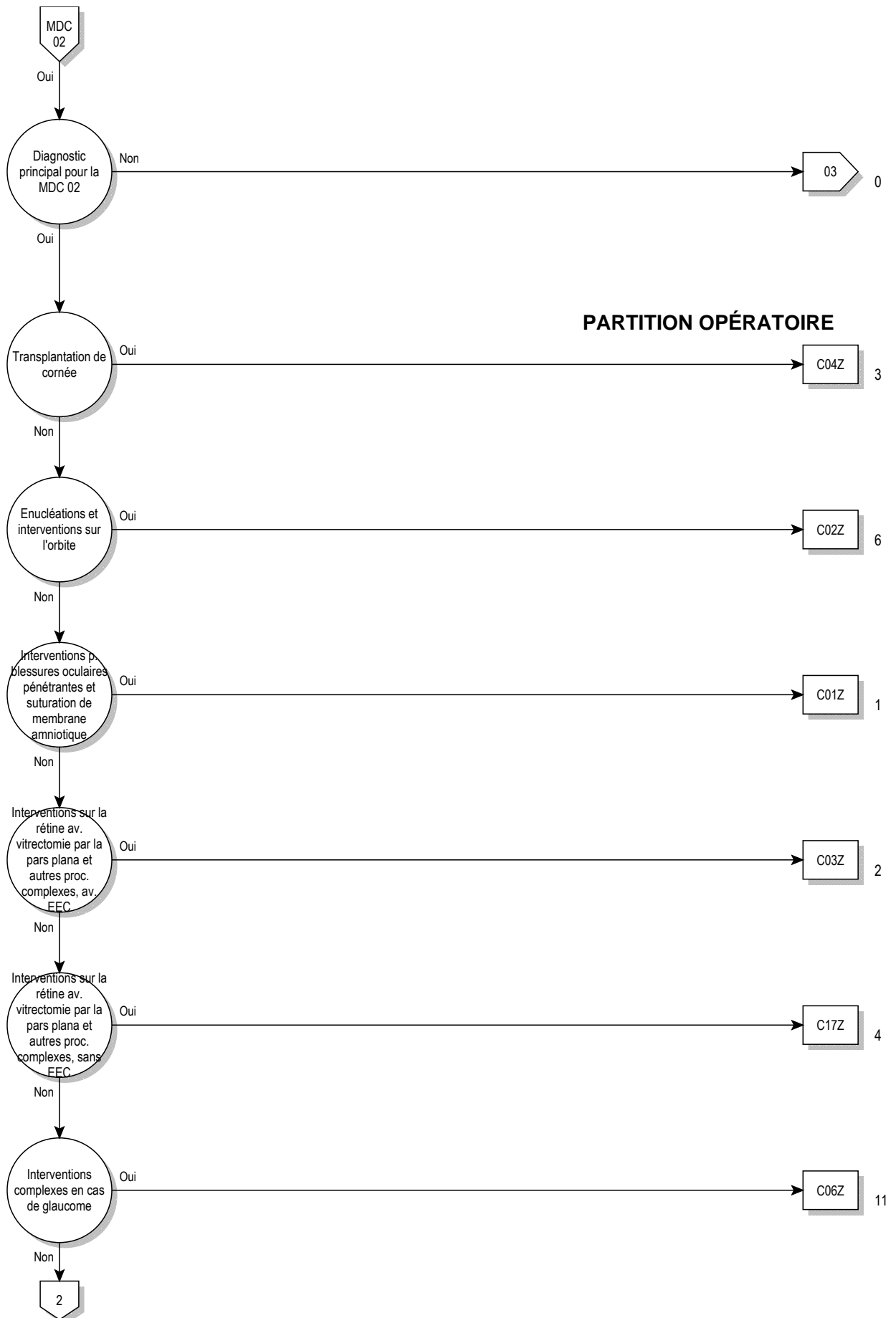

02

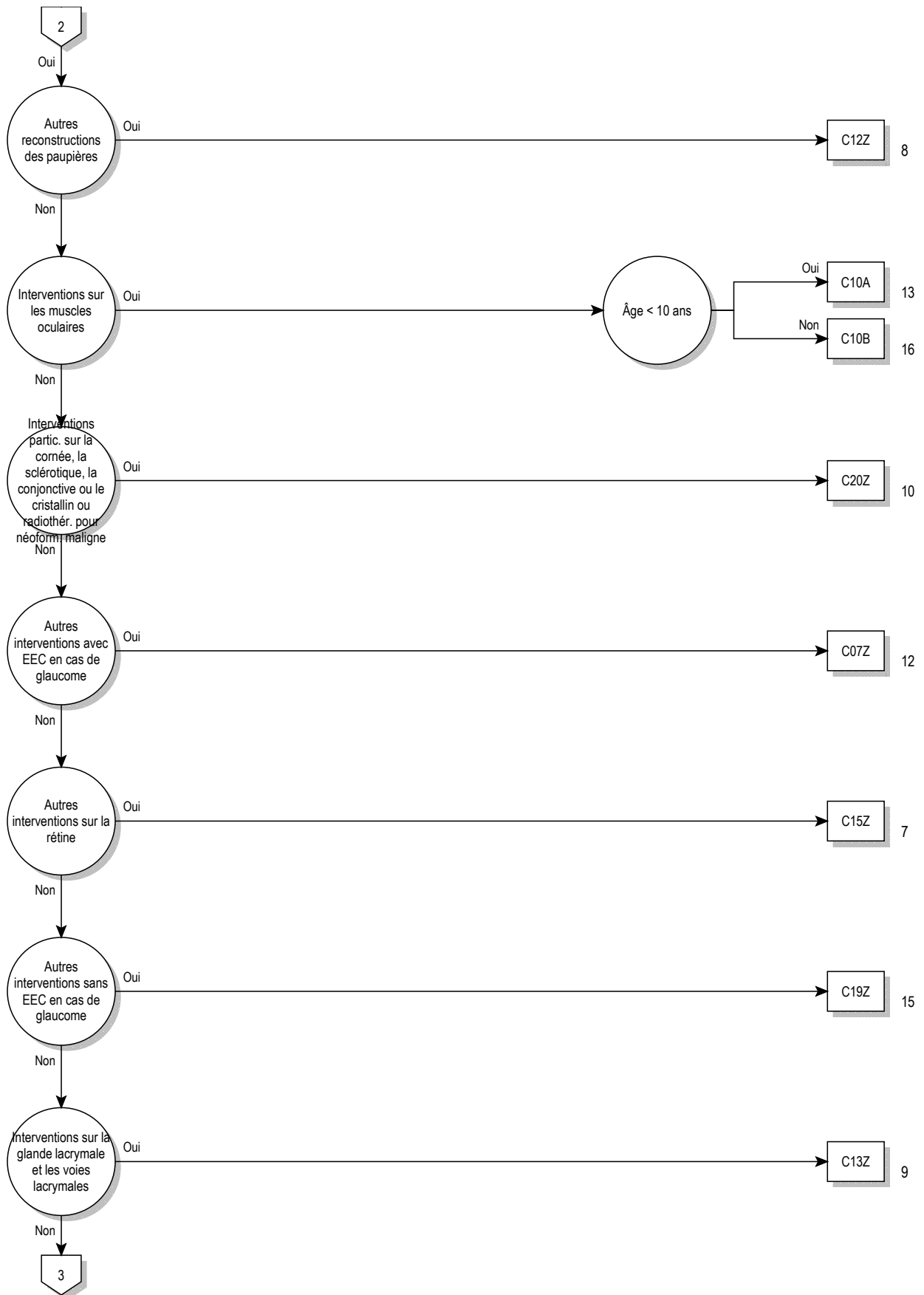

02

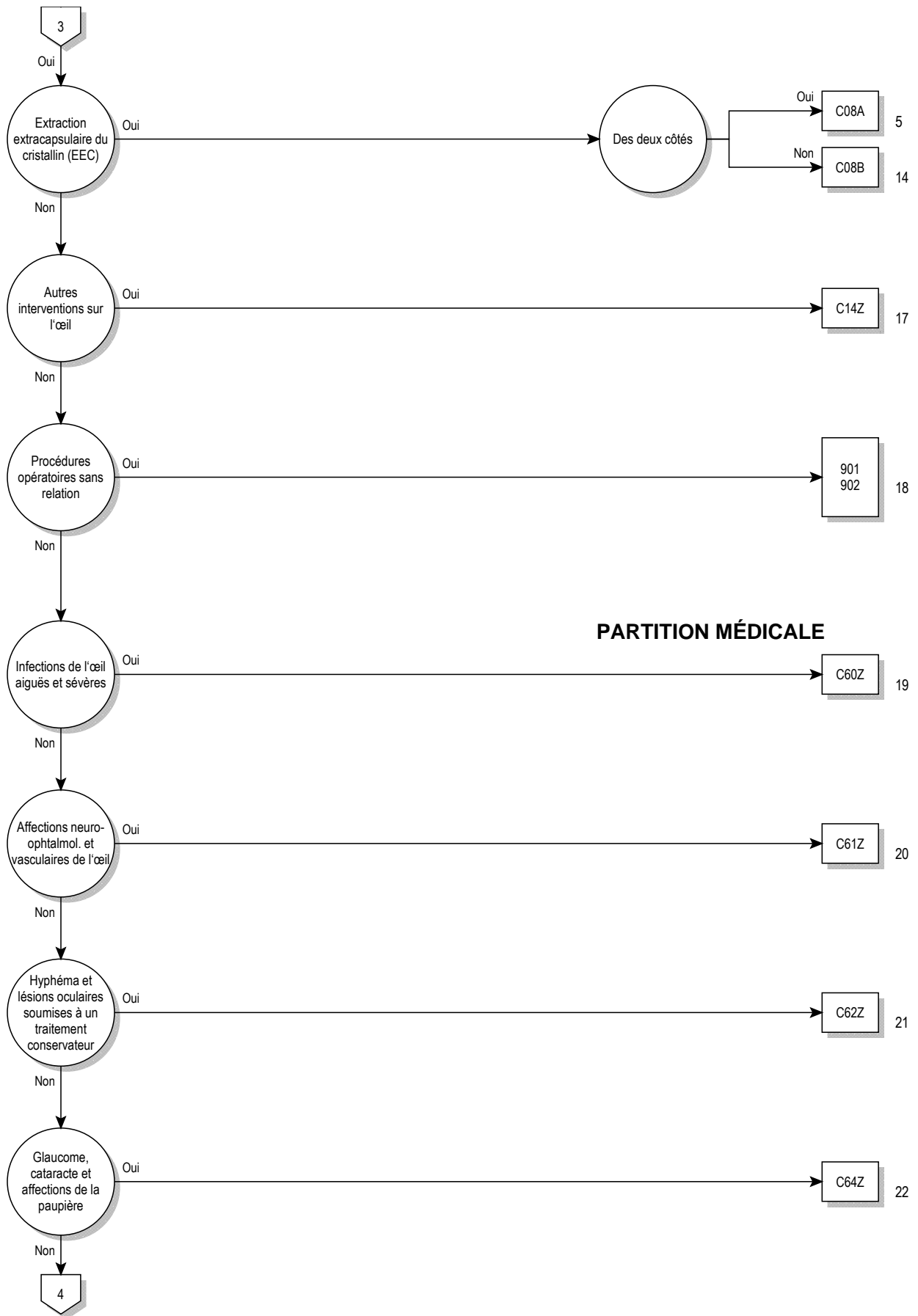

PARTITION MÉDICALE



logique décisionnelle MDC 02

Diagnostic principal dans le tableau MDC02-0

diagnostic principal pour MDC 02 (MDC02-0)

A18.5	Tuberculose de l'œil	E50.1	Avitaminose A avec taches de Bitot et xérosis conjonctival
A50.3	Oculopathie syphilitique congénitale tardive	E50.2	Avitaminose A avec xérosis cornéen
A54.3	Infection gonococcique de l'œil	E50.3	Avitaminose A avec xérosis et ulcération de la cornée
A71.0	Phase initiale du trachome	E50.4	Avitaminose A avec kératomalacie
A71.1	Phase active du trachome	E50.5	Avitaminose A avec héméralopie
A71.9	Trachome, sans précision	E50.6	Avitaminose A avec cicatrices xérophtalmiques de la cornée
A74.0	Conjonctivite à Chlamydia {H13.1}	E50.7	Autres manifestations oculaires de l'avitaminose A
B00.5	Affections oculaires dues au virus de l'herpès	G24.5	Blépharospasme
B02.3	Zona ophtalmique	G45.32	Amaurose fugace: Régression totale en 1 à 24 heures
B30.0	Kératoconjonctivite due à un adénovirus {H19.2}	G45.33	Amaurose fugace: Régression totale en moins d'une heure
B30.1	Conjonctivite due à un adénovirus {H13.1}	G45.39	Amaurose fugace: Évolution de la Régression non précisée
B30.2	Pharyngo-conjonctivite virale	H00.0	Orgelet et autres inflammations profondes de la paupière
B30.3	Conjonctivite hémorragique aiguë épidémique (entérovirale) {H13.1}	H00.1	Chalazion
B30.8	Autres conjonctivites virales {H13.1}	H01.0	Blépharite
B30.9	Conjonctivite virale, sans précision	H01.1	Dermatoses non infectieuses de la paupière
B58.0	Oculopathie à Toxoplasma	H01.8	Autres inflammations précisées de la paupière
B69.1	Cysticercose de l'œil	H01.9	Inflammation de la paupière, sans précision
B94.0	Séquelles du trachome	H02.0	Entropion et trichiasis de la paupière
C43.1	Mélanome malin de la paupière, y compris le canthus	H02.1	Ectropion palpébral
C44.1	Tumeur maligne: Peau de la paupière, y compris le canthus	H02.2	Lagophtalmie
C69.0	Tumeur maligne: Conjonctive	H02.3	Blépharochalasis
C69.1	Tumeur maligne: Cornée	H02.4	Ptosis de la paupière
C69.2	Tumeur maligne: Rétine	H02.5	Autres troubles affectant la fonction palpébrale
C69.3	Tumeur maligne: Choroïde	H02.7	Autres affections dégénératives des paupières et de la région périoculaire
C69.4	Tumeur maligne: Corps ciliaire	H02.8	Autres affections précisées des paupières
C69.5	Tumeur maligne: Glande lacrymale et canal lacrymal	H02.9	Affection des paupières, sans précision
C69.6	Tumeur maligne: Orbite	H03.0	Infection parasitaire de la paupière au cours de maladies classées ailleurs
C69.8	Tumeur maligne: Lésion à localisations contiguës de l'œil et de ses annexes	H03.1	Atteinte de la paupière au cours d'autres maladies infectieuses classées ailleurs
C69.9	Tumeur maligne: Œil, sans précision	H03.8	Atteinte de la paupière au cours d'autres maladies classées ailleurs
D03.1	Mélanome in situ de la paupière, y compris le canthus	H04.0	Dacryoadénite
D04.1	Carcinoma in situ: Peau de la paupière, y compris le canthus	H04.1	Autres affections des glandes lacrymales
D09.2	Carcinoma in situ: Œil	H04.2	Epiphora
D22.1	Nævus à mélanocytes de la paupière, y compris le canthus	H04.3	Inflammation aiguë et sans précision des voies lacrymales
D23.1	Tumeur bénigne: Peau de la paupière, y compris le canthus	H04.4	Inflammation chronique des voies lacrymales
D31.0	Tumeur bénigne: Conjonctive	H04.5	Sténose et insuffisance des voies lacrymales
D31.1	Tumeur bénigne: Cornée	H04.6	Autres lésions des voies lacrymales
D31.2	Tumeur bénigne: Rétine	H04.8	Autres affections de l'appareil lacrymal
D31.3	Tumeur bénigne: Choroïde	H04.9	Affection de l'appareil lacrymal, sans précision
D31.4	Tumeur bénigne: Corps ciliaire	H05.0	Inflammation aiguë de l'orbite
D31.5	Tumeur bénigne: Glande lacrymale et canal lacrymal	H05.1	Affections inflammatoires chroniques de l'orbite
D31.6	Tumeur bénigne: Orbite, sans précision	H05.2	Exophtalmie
D31.9	Tumeur bénigne: Œil, sans précision	H05.3	Déformation de l'orbite
E10.30	Diabète sucré insulino-dépendant: Avec complications oculaires: Non désigné comme décompensé	H05.4	Enophtalmie
E10.31	Diabète sucré insulino-dépendant: Avec complications oculaires: Désigné comme décompensé	H05.5	Rétention (ancienne) de corps étranger secondaire à une plaie pénétrante de l'orbite
E11.30	Diabète sucré non insulino-dépendant: Avec complications oculaires: Non désigné comme décompensé	H05.8	Autres affections de l'orbite
E11.31	Diabète sucré non insulino-dépendant: Avec complications oculaires: Désigné comme décompensé	H05.9	Affection de l'orbite, sans précision
E12.30	Diabète sucré de malnutrition: Avec complications oculaires: Non désigné comme décompensé	H06.0	Affections de l'appareil lacrymal au cours de maladies classées ailleurs
E12.31	Diabète sucré de malnutrition: Avec complications oculaires: Désigné comme décompensé	H06.1	Infection parasitaire de l'orbite au cours de maladies classées ailleurs
E13.30	Autres diabètes sucrés précisés: Avec complications oculaires: Non désigné comme décompensé	H06.2	Exophtalmie thyrotoxisque {E05.-}
E13.31	Autres diabètes sucrés précisés: Avec complications oculaires: Désigné comme décompensé	H06.3	Autres affections de l'orbite au cours de maladies classées ailleurs
E14.30	Diabète sucré, sans précision: Avec complications oculaires: Non désigné comme décompensé	H10.0	Conjonctivite mucopurulente
E14.31	Diabète sucré, sans précision: Avec complications oculaires: Désigné comme décompensé	H10.1	Conjonctivite atypique aiguë
E50.0	Avitaminose A avec xérosis conjonctival	H10.2	Autres conjonctivites aiguës
		H10.3	Conjonctivite aiguë, sans précision
		H10.4	Conjonctivite chronique
		H10.5	Blépharo-conjonctivite
		H10.8	Autres conjonctivites

H10.9	Conjonctivite, sans précision	H26.1	Cataracte traumatique
H11.0	Ptérygion	H26.2	Cataracte compliquée
H11.1	Dépôts et affections dégénératives de la conjonctive	H26.3	Cataracte médicamenteuse
H11.2	Cicatrices de la conjonctive	H26.4	Séquelles de cataracte
H11.3	Hémorragie conjonctivale	H26.8	Autres cataractes précisées
H11.4	Autres troubles vasculaires et kystes de la conjonctive	H26.9	Cataracte, sans précision
H11.8	Autres affections précisées de la conjonctive	H27.0	Aphakie
H11.9	Affection de la conjonctive, sans précision	H27.1	Luxation du cristallin
H13.0	Parasitose filarienne de la conjonctive {B74.-}	H27.8	Autres affections précisées du cristallin
H13.1	Conjonctivite au cours de maladies infectieuses et parasitaires classées ailleurs	H27.9	Affection du cristallin, sans précision
H13.2	Conjonctivite au cours d'autres maladies classées ailleurs	H28.0	Cataracte diabétique {E10-E14 avec le quatrième chiffre .3}
H13.3	Pemphigïde oculaire {L12.-}	H28.1	Cataracte au cours d'autres maladies endocriniennes, nutritionnelles et métaboliques
H13.8	Autres affections de la conjonctive au cours de maladies classées ailleurs	H28.2	Cataracte au cours d'autres maladies classées ailleurs
H15.0	Sclérite	H28.8	Autres affections du cristallin au cours de maladies classées ailleurs
H15.1	Episclérite	H30.0	Choriorétinite en foyer
H15.8	Autres affections de la sclérotique	H30.1	Choriorétinite disséminée
H15.9	Affection de la sclérotique, sans précision	H30.2	Cyclite postérieure
H16.0	Ulcère de la cornée	H30.8	Autres choriorétinites
H16.1	Autres kératites superficielles sans conjonctivite	H30.9	Choriorétinite, sans précision
H16.2	Kératoconjonctivite	H31.0	Cicatrices choriorétiniennes
H16.3	Kératite interstitielle et profonde	H31.1	Dégénérescence choroïdienne
H16.4	Néovascularisation cornéenne	H31.2	Dystrophie héréditaire de la choroïde
H16.8	Autres kératites	H31.3	Hémorragie et rupture de la choroïde
H16.9	Kératite, sans précision	H31.4	Décollement de la choroïde
H17.0	Leucome adhérent	H31.8	Autres affections précisées de la choroïde
H17.1	Autres opacités cornéennes centrales	H31.9	Affection de la choroïde, sans précision
H17.8	Autres cicatrices et opacités cornéennes	H32.0	Affections choriorétiniennes au cours de maladies infectieuses et parasitaires classées ailleurs
H17.9	Cicatrice et opacité cornéennes, sans précision	H32.8	Autres affections choriorétiniennes au cours de maladies classées ailleurs
H18.0	Pigmentation et dépôts cornéens	H33.0	Décollement de la rétine avec déchirure rétinienne
H18.1	Kératopathie bulleuse	H33.1	Rétinoschisis et kystes rétinien
H18.2	Autre œdème de la cornée	H33.2	Décollement séreux de la rétine
H18.3	Lésions des membranes cornéennes	H33.3	Déchirures rétinien
H18.4	Dégénérescence de la cornée	H33.3	Déchirures rétinien
H18.5	Dystrophies cornéennes héréditaires	H33.4	Décollement par traction de la rétine
H18.6	Kératocône	H33.5	Autres décollements rétinien
H18.7	Autres déformations de la cornée	H34.0	Occlusion transitoire de l'artère de la rétine
H18.8	Autres affections précisées de la cornée	H34.1	Occlusion de l'artère centrale de la rétine
H18.9	Affection de la cornée, sans précision	H34.2	Autres occlusions de l'artère de la rétine
H19.0	Sclérite et épisclérite au cours de maladies classées ailleurs	H34.8	Autres occlusions vasculaires rétinien
H19.1	Kératite et kératoconjonctivite dues au virus de l'herpès {B00.5}	H34.9	Occlusion vasculaire rétinienne, sans précision
H19.2	Kératite et kératoconjonctivite au cours d'autres maladies infectieuses et parasitaires classées ailleurs	H35.0	Autres rétinopathies et altérations vasculaires rétinien
H19.8	Autres affections de la sclérotique et de la cornée au cours de maladies classées ailleurs	H35.1	Rétinopathie de la prématurité
H20.0	Iridocyclite aiguë et subaiguë	H35.2	Autres rétinopathies proliférantes
H20.1	Iridocyclite chronique	H35.3	Dégénérescence de la macula et du pôle postérieur
H20.2	Iridocyclite due aux lentilles de contact	H35.4	Dégénérescence rétinienne périphérique
H20.8	Autres iridocyclites	H35.5	Dystrophie rétinienne héréditaire
H20.9	Iridocyclite, sans précision	H35.6	Hémorragie rétinienne
H21.0	Hyphéma	H35.7	Décollement des couches de la rétine
H21.1	Autres affections vasculaires de l'iris et du corps ciliaire	H35.8	Autres affections rétinien
H21.2	Affections dégénératives de l'iris et du corps ciliaire	H35.9	Affection rétinienne, sans précision
H21.3	Kystes de l'iris, du corps ciliaire et de la chambre antérieure de l'œil	H36.0	Rétinopathie diabétique {E10-E14 avec le quatrième chiffre .3}
H21.4	Membranes pupillaires	H36.8	Autres affections rétinien
H21.5	Autres adhérences et perturbations de l'iris et du corps ciliaire	H40.0	Glaucome limite
H21.8	Autres affections précisées de l'iris et du corps ciliaire	H40.1	Glaucome primitif à angle ouvert
H21.9	Affection de l'iris et du corps ciliaire, sans précision	H40.2	Glaucome primitif à angle étroit
H22.0	Iridocyclite au cours de maladies infectieuses et parasitaires classées ailleurs	H40.3	Glaucome secondaire à un traumatisme oculaire
H22.1	Iridocyclite au cours d'autres maladies classées ailleurs	H40.4	Glaucome secondaire à une inflammation de l'œil
H22.8	Autres affections de l'iris et du corps ciliaire au cours de maladies classées ailleurs	H40.5	Glaucome secondaire à d'autres affections oculaires
H25.0	Cataracte sénile	H40.6	Glaucome médicamenteux
H25.1	Cataracte sénile nucléaire	H40.8	Autres glaucomes
H25.2	Cataracte sénile, de type Morgagni	H40.9	Glaucome, sans précision
H25.8	Autres cataractes séniles	H42.8	Glaucome au cours d'autres maladies classées ailleurs
H25.9	Cataracte sénile, sans précision	H43.0	Prolapsus du corps vitré
H26.0	Cataracte infantile, juvénile et présénile	H43.1	Hémorragie du corps vitré
		H43.2	Opacités cristallines du corps vitré
		H43.3	Autres opacités du corps vitré

H43.8	Autres affections du corps vitré	H54.9	Atteinte de la vision (binoculaire) non précisée
H43.9	Affection du corps vitré, sans précision	H55	Nystagmus et autres anomalies des mouvements oculaires
H44.0	Endophtalmie purulente	H57.0	Anomalies fonctionnelles de la pupille
H44.1	Autres endophtalmies	H57.1	Douleur oculaire
H44.2	Myopie dégénérative	H57.8	Autres affections précisées de l'œil et de ses annexes
H44.3	Autres affections dégénératives du globe oculaire	H57.9	Affection de l'œil et de ses annexes, sans précision
H44.4	Hypotonie de l'œil	H58.1	Troubles de la vue au cours de maladies classées ailleurs
H44.5	Dégénérescence du globe oculaire	H58.8	Autres affections précisées de l'œil et de ses annexes au cours de maladies classées ailleurs
H44.6	Rétention (ancienne) intraoculaire de corps étranger magnétique	H59.0	Kératopathie (bulleuse) après chirurgie de la cataracte [de l'aphaque]
H44.7	Rétention (ancienne) intraoculaire de corps étranger non magnétique	H59.8	Autres affections de l'œil et de ses annexes après un acte à visée diagnostique et thérapeutique
H44.8	Autres affections du globe oculaire	H59.9	Affection de l'œil et de ses annexes après un acte à visée diagnostique et thérapeutique, sans précision
H44.9	Affection du globe oculaire, sans précision	Q10.0	Ptosis congénital
H45.0	Hémorragie du corps vitré au cours de maladies classées ailleurs	Q10.1	Ectropion congénital
H45.1	Endophtalmie au cours de maladies classées ailleurs	Q10.2	Entropion congénital
H45.8	Autres affections du corps vitré et du globe oculaire au cours de maladies classées ailleurs	Q10.3	Autres malformations congénitales des paupières
H46	Névrite optique	Q10.4	Absence et agénésie de l'appareil lacrymal
H47.0	Affections du nerf optique, non classées ailleurs	Q10.5	Sténose ou rétrécissement congénital du canal lacrymal
H47.2	Atrophie optique	Q10.6	Autres malformations congénitales de l'appareil lacrymal
H47.3	Autres affections de la papille optique	Q10.7	Malformation congénitale de l'orbite
H48.0	Atrophie optique au cours de maladies classées ailleurs	Q11.0	Œil kystique
H48.1	Névrite rétrobulbaire au cours de maladies classées ailleurs	Q11.1	Autres formes d'anophtalmie
H48.8	Autres affections du nerf et des voies optiques au cours de maladies classées ailleurs	Q11.2	Microphthalmie
H49.0	Paralysie du nerf moteur oculaire commun (III)	Q11.3	Macrophthalmie
H49.1	Paralysie du nerf pathétique (IV)	Q12.0	Cataracte congénitale
H49.2	Paralysie du nerf moteur oculaire externe (VI)	Q12.1	Luxation congénitale du cristallin
H49.3	Ophthalmoplégie totale (externe)	Q12.2	Colobome du cristallin
H49.4	Ophthalmoplégie externe progressive	Q12.3	Aphakie congénitale
H49.8	Autres strabismes paralytiques	Q12.4	Sphérophakie
H49.9	Strabisme paralytique, sans précision	Q12.8	Autres malformations congénitales du cristallin
H50.0	Strabisme convergent concomitant	Q12.9	Malformation congénitale du cristallin, sans précision
H50.1	Strabisme divergent concomitant	Q13.0	Colobome de l'iris
H50.2	Strabisme vertical	Q13.1	Absence d'iris
H50.3	Hétérotopie intermittente	Q13.2	Autres malformations congénitales de l'iris
H50.4	Hétérotopies, autres et sans précision	Q13.3	Opacité congénitale de la cornée
H50.5	Hétérophorie	Q13.4	Autres malformations congénitales de la cornée
H50.6	Strabisme mécanique	Q13.5	Sclérotique bleue
H50.8	Autres strabismes précisés	Q13.8	Autres malformations congénitales de la chambre antérieure de l'œil
H50.9	Strabisme, sans précision	Q13.9	Malformation congénitale de la chambre antérieure de l'œil, sans précision
H51.0	Paralysie de la conjugaison du regard	Q14.0	Malformation congénitale du corps vitré
H51.1	Excès et insuffisance de convergence	Q14.1	Malformation congénitale de la rétine
H51.8	Autres anomalies précisées des mouvements binoculaires	Q14.2	Malformation congénitale de la papille optique
H51.9	Anomalie des mouvements binoculaires, sans précision	Q14.3	Malformation congénitale de la choroïde
H52.0	Hypermétropie	Q14.8	Autres malformations congénitales de la chambre postérieure de l'œil
H52.1	Myopie	Q14.9	Malformation congénitale de la chambre postérieure de l'œil, sans précision
H52.2	Astigmatisme	Q15.0	Glaucome congénital
H52.3	Anisométrie et anisocônie	Q15.8	Autres malformations congénitales précisées de l'œil
H52.4	Presbytie	Q15.9	Malformation congénitale de l'œil, sans précision
H52.5	Troubles de l'accommodation	R44.1	Hallucinations visuelles
H52.6	Autres vices de réfraction	S00.1	Contusion de la paupière et de la région péri-oculaire
H52.7	Vice de réfraction, sans précision	S00.20	Autres lésions traumatiques superficielles de la paupière et de la région péri-oculaire: Type de lésion non précisée
H53.0	Amblyopie ex anopsia	S00.21	Autres lésions traumatiques superficielles de la paupière et de la région péri-oculaire: Abrasion
H53.1	Troubles subjectifs de la vision	S00.22	Autres lésions traumatiques superficielles de la paupière et de la région péri-oculaire: Formation de vésicules (non thermiques)
H53.2	Diplopie	S00.23	Autres lésions traumatiques superficielles de la paupière et de la région péri-oculaire: Morsure ou piqûre d'insecte (non venimeuse)
H53.3	Autres troubles de la vision binoculaire	S00.24	Autres lésions traumatiques superficielles de la paupière et de la région péri-oculaire: Corps étranger superficiel (écharde)
H53.4	Anomalies du champ visuel	S00.28	Autres lésions traumatiques superficielles de la paupière et de la région péri-oculaire: Autre
H53.5	Troubles de la vision des couleurs	S01.1	Plaie ouverte de la paupière et de la région péri-oculaire
H53.6	Cécité nocturne		
H53.8	Autres troubles de la vision		
H53.9	Trouble de la vision, sans précision		
H54.0	Cécité et forte baisse de la vision binoculaire		
H54.1	Atteinte sévère de la vision binoculaire		
H54.2	Atteinte modérée de la vision binoculaire		
H54.3	Atteinte légère de la vision binoculaire		
H54.4	Cécité et forte baisse de la vision monoculaire		
H54.5	Atteinte sévère de la vision monoculaire		
H54.6	Atteinte moyennement sévère de la vision monoculaire		

S05.0	Lésion traumatique de la conjonctive et abrasion de la cornée sans mention de corps étranger	T26.1	Brûlure de la cornée et du sac conjonctival
S05.1	Contusion du globe oculaire et des tissus de l'orbite	T26.2	Brûlure provoquant la rupture et la destruction du globe oculaire
S05.2	Lacération et rupture oculaires avec protrusion ou perte de tissu intra-oculaire	T26.3	Brûlure d'autres parties de l'œil et de ses annexes
S05.3	Lacération oculaire sans protrusion ou perte de tissu intra-oculaire	T26.4	Brûlure de l'œil et de ses annexes, partie non précisée
S05.4	Plaie pénétrante de l'orbite, avec ou sans corps étranger	T26.5	Corrosion de la paupière et de la région périoculaire
S05.5	Plaie pénétrante du globe oculaire, avec corps étranger	T26.6	Corrosion de la cornée et du sac conjonctival
S05.6	Plaie pénétrante du globe oculaire, sans corps étranger	T26.7	Corrosion provoquant la rupture et la destruction du globe oculaire
S05.7	Arrachement de l'œil	T26.8	Corrosion d'autres parties de l'œil et de ses annexes
S05.8	Autres lésions traumatiques de l'œil et de l'orbite	T26.9	Corrosion de l'œil et de ses annexes, partie non précisée
S05.9	Lésion traumatique de l'œil et de l'orbite, non précisée	T49.5	Intoxication: Médicaments et préparations ophtalmologiques
T15.0	Corps étranger dans la cornée	T85.2	Complication mécanique d'une lentille intra-oculaire
T15.1	Corps étranger dans le sac conjonctival	T85.3	Complication mécanique d'autres prothèses, implants et greffes oculaires
T15.8	Corps étranger de localisations autres et multiples dans la partie externe de l'œil	T86.83	Echec et rejet d'autres organes et tissus greffés: Greffe de cornée de l'œil
T15.9	Corps étranger dans la partie externe de l'œil, sans précision	Z94.7	Greffe de cornée
T26.0	Brûlure de la paupière et de la région périoculaire	Z96.1	Présence d'implants intra-oculaires de cristallin

ADRG C01**Interventions pour blessures oculaires pénétrantes et suture de membrane amniotique**

Au moins un(e) diagnostic dans le tableau C01-1 et au moins un(e) procédure dans le tableau C01-2 ou procédure dans le tableau C01-3

DRG C01Z**Interventions pour blessures oculaires pénétrantes et suture de membrane amniotique****diagnostic C01-1**

S05.2	Lacération et rupture oculaires avec protrusion ou perte de tissu intra-oculaire	S05.5	Plaie pénétrante du globe oculaire, avec corps étranger
S05.3	Lacération oculaire sans protrusion ou perte de tissu intra-oculaire	S05.6	Plaie pénétrante du globe oculaire, sans corps étranger
		S05.7	Arrachement de l'œil

procédure C01-2

01.14.00↔	Biopsie du cerveau à ciel ouvert, SAP	08.31↔	Correction de blépharoptose selon la technique de muscle frontal avec suture
01.14.10↔	Biopsie stéréotaxique du cerveau à ciel ouvert	08.32↔	Correction de blépharoptose par opération de muscle frontal et soutien aponévrotique
01.14.99↔	Biopsie du cerveau à ciel ouvert, autre	08.33↔	Correction de blépharoptose par résection ou avancement de muscle releveur ou d'aponévrose
02.03↔	Confection de volet osseux crânien	08.34↔	Correction de blépharoptose par autre technique impliquant les muscles élévateurs
08.11.00↔	Biopsie de paupière, SAP	08.35↔	Réparation de blépharoptose par opération du tarse
08.11.10↔	Biopsie fermée (à l'aiguille) de paupière	08.36↔	Réparation de blépharoptose par autres techniques
08.11.20↔	Biopsie ouverte de paupière	08.37↔	Réduction d'une surcorrection de ptose
08.11.99↔	Biopsie de paupière, autre	08.38↔	Correction de rétraction de paupière
08.21↔	Excision de chalazion	08.41↔	Réparation d'entropion et d'ectropion par thermocautérisation
08.22.00↔	Excision d'autre lésion mineure de paupière, SAP	08.42↔	Réparation d'entropion et d'ectropion par suture
08.22.10↔	Excision d'autre lésion mineure de paupière, sans contrôle histographique (chirurgie micrographique)	08.43↔	Réparation d'entropion et d'ectropion avec résection cuneiforme
08.22.11↔	Excision d'autre lésion mineure de paupière, contrôlée par histographie (chirurgie micrographique)	08.44.00↔	Réparation d'entropion et d'ectropion par plastie de paupière, SAP
08.22.99↔	Excision d'autre lésion mineure de paupière, autre	08.44.10↔	Réparation d'entropion et d'ectropion par plastie de paupière, raccourcissement horizontal de la paupière
08.23.00↔	Excision de lésion majeure de paupière, épaisseur partielle, SAP	08.44.99↔	Autre réparation d'entropion et d'ectropion par plastie de paupière
08.23.10↔	Excision de lésion majeure de paupière, épaisseur partielle, sans contrôle histographique (chirurgie micrographique)	08.49.00↔	Autre réparation d'entropion et d'ectropion, SAP
08.23.11↔	Excision de lésion majeure de paupière, épaisseur partielle, contrôlée par histographie (chirurgie micrographique)	08.49.10↔	Autre réparation d'entropion et d'ectropion, opération des rétracteurs de la paupière
08.23.99↔	Excision de lésion majeure de paupière, épaisseur partielle, autre	08.49.11↔	Autre réparation d'entropion et d'ectropion, repositionnement d'une lamelle de paupière
08.24.00↔	Excision de lésion majeure de paupière, épaisseur transfixiante, SAP	08.49.99↔	Autre réparation d'entropion et d'ectropion, autre
08.24.10↔	Excision de lésion majeure de paupière, épaisseur transfixiante, sans contrôle histographique (chirurgie micrographique)	08.51↔	Canthotomie
08.24.11↔	Excision de lésion majeure de paupière, épaisseur transfixiante, contrôlée par histographie (chirurgie micrographique)	08.52↔	Blépharorrhaphie
08.24.99↔	Excision de lésion majeure de paupière, épaisseur transfixiante, autre	08.59.00↔	Autre ajustement de position de paupière, SAP
		08.59.10↔	Canthoplastie, SAP

08.59.11↔	Canthopexie	09.81↔	Dacryocystorhinostomie
08.59.12↔	Correction chirurgicale de l'épicanthus	09.82↔	Conjonctivocystorhinostomie
08.59.99↔	Autre ajustement de position de paupière, autre	09.83↔	Conjonctivorhinostomie avec insertion de tube ou de stent
08.61.00↔	Reconstruction de paupière avec lambeau ou greffe cutané, SAP	09.91↔	Oblitération de point lacrymal
08.61.10↔	Reconstruction de paupière avec lambeau cutané	09.99↔	Autre opération du système lacrymal
08.61.11↔	Reconstruction de paupière avec greffe cutanée	10.0↔	Enlèvement par incision de corps étranger de la conjonctive
08.61.99↔	Autre reconstruction de paupière avec lambeau ou greffe cutanée, autre	10.1↔	Autre incision de la conjonctive
08.62↔	Reconstruction de paupière avec greffe de muqueuse	10.21.00↔	Biopsie de la conjonctive, SAP
08.63↔	Reconstruction de sourcil avec greffe de follicule pileux	10.21.10↔	Biopsie fermée (à l'aiguille) de la conjonctive
08.64↔	Reconstruction de paupière avec lambeau tarsoconjonctival	10.21.20↔	Biopsie ouverte de la conjonctive
08.69.00↔	Autre reconstruction de paupière avec lambeau ou greffe, SAP	10.21.99↔	Biopsie de la conjonctive, autre
08.69.10↔	Reconstruction de paupière avec du cartilage	10.31.00↔	Excision de lésion ou tissu de la conjonctive, SAP
08.69.11↔	Reconstruction de paupière avec du matériau alloplastique	10.31.10↔	Excision de lésion ou tissu de la conjonctive avec plastie
08.69.12↔	Reconstruction de paupière avec plastie par lambeau de glissement et de rotation	10.31.99↔	Excision de lésion ou tissu de la conjonctive, autre
08.69.13↔	Reconstruction de paupière par allongement de la paupière supérieure	10.32↔	Destruction de lésion de la conjonctive
08.69.19↔	Reconstruction de paupière avec autre lambeau ou greffe	10.33↔	Autre technique destructive de la conjonctive
08.69.99↔	Autre reconstruction de paupière avec lambeau ou greffe, autre	10.41.00↔	Réparation de symblépharon avec greffe libre, SAP
08.70↔	Reconstruction de paupière, SAP	10.41.10↔	Réparation de symblépharon avec greffe libre autogène
08.71↔	Reconstruction de paupière impliquant le rebord palpébral, épaisseur partielle	10.41.11↔	Réparation de symblépharon avec greffe libre non autogène
08.72↔	Autre reconstruction de paupière, épaisseur partielle	10.41.99↔	Réparation de symblépharon avec greffe libre, autre
08.73.00↔	Reconstruction de paupière impliquant le rebord palpébral, épaisseur complète, SAP	10.42.00↔	Reconstruction de cul-de-sac conjonctival avec greffe libre, SAP
08.73.10↔	Plastie de glissement du rebord palpébral	10.42.10↔	Reconstruction de cul-de-sac conjonctival avec greffe libre autogène
08.73.99↔	Reconstruction de paupière impliquant le rebord palpébral, épaisseur complète, autre	10.42.11↔	Reconstruction de cul-de-sac conjonctival avec greffe libre non autogène
08.74.00↔	Autre reconstruction de paupière, épaisseur complète, SAP	10.42.99↔	Reconstruction de cul-de-sac conjonctival avec greffe libre, autre
08.74.10↔	Allongement de la paupière supérieure	10.43↔	Autre reconstruction de cul-de-sac conjonctival
08.74.99↔	Autre reconstruction de paupière, épaisseur complète, autre	10.44.00↔	Autre greffe libre de la conjonctive, SAP
08.82↔	Réparation de lacération de paupière impliquant le rebord, épaisseur partielle	10.44.10↔	Autre greffe libre autogène de la conjonctive
08.83↔	Autre réparation de lacération de paupière, épaisseur partielle	10.44.11↔	Autre greffe libre non autogène de la conjonctive
08.84↔	Réparation de lacération de paupière impliquant le rebord, épaisseur complète	10.44.99↔	Autre greffe libre de la conjonctive, autre
08.85↔	Autre réparation de lacération de paupière, épaisseur complète	10.49.00↔	Autre conjonctivoplastie, SAP
08.86↔	Rhytidectomie de paupière inférieure	10.49.10↔	Autre conjonctivoplastie, plastie de la capsule de Tenon
08.87↔	Rhytidectomie de paupière supérieure	10.49.99↔	Autre conjonctivoplastie, autre
08.89.00↔	Autre réparation de paupière, SAP	10.5x.00↔	Lyse d'adhérence de la conjonctive et de la paupière, SAP
08.89.10↔	Réparation de paupière, angle palpébral interne ou externe	10.5x.10↔	Lyse d'adhérence de la conjonctive et de la paupière avec plastie conjonctivale
08.89.11↔	Réparation de paupière par suspension du sourcil	10.5x.99↔	Lyse d'adhérence de la conjonctive et de la paupière, autre
08.89.12↔	Réparation de paupière par résection d'un prolapsus de graisse orbitaire	10.6x.00↔	Réparation de lacération de la conjonctive, SAP
08.89.13↔	Réparation de paupière par surfaçage au laser	10.6x.10↔	Réparation de lacération de la conjonctive, par suture
08.89.14↔	Réparation de paupière par autre technique d'allongement de la paupière supérieure	10.6x.99↔	Réparation de lacération de la conjonctive, autre
08.89.15↔	Réparation de paupière par allongement de la paupière inférieure	11.0↔	Enlèvement magnétique de corps étranger de la cornée
08.89.99↔	Autre réparation de paupière, autre	11.1↔	Incision de la cornée
09.0↔	Incision de glande lacrymale	11.21↔	Abrasion de la cornée pour culture ou frottis
09.11↔	Biopsie de glande lacrymale	11.22.00↔	Biopsie de la cornée, SAP
09.12↔	Biopsie du sac lacrymal	11.22.10↔	Biopsie fermée (à l'aiguille) de la cornée
09.19↔	Autres techniques diagnostiques concernant le système lacrymal	11.22.20↔	Biopsie ouverte de la cornée
09.20↔	Excision de glande lacrymale, SAP	11.22.99↔	Biopsie de la cornée, autre
09.21↔	Excision de lésion de glande lacrymale	11.31↔	Transposition de ptérygion
09.22↔	Autre dacryoadénectomie partielle	11.32↔	Excision de ptérygion, avec greffe de cornée
09.23↔	Dacryoadénectomie totale	11.39.00↔	Autre excision de ptérygion, SAP
09.3↔	Autres opérations de glande lacrymale	11.39.10↔	Excision de ptérygion avec kératectomie (photothérapeutique)
09.44↔	Intubation de canal lacrymo-nasal	11.39.11↔	Excision de ptérygion avec autre plastie conjonctivale
09.51↔	Incision de point lacrymal	11.39.99↔	Autre excision de ptérygion, autre
09.52↔	Incision de canalicule lacrymal	11.41↔	Enlèvement mécanique d'épithélium de cornée
09.53↔	Incision de sac lacrymal	11.42↔	Thermocautérisation de lésion de cornée
09.59↔	Autre incision des voies lacrymales	11.43↔	Cryothérapie de lésion de cornée
09.6↔	Excision de voie lacrymale et de sac lacrymal	11.49.00↔	Autre ablation ou destruction de lésion de cornée, SAP
09.71↔	Correction de point lacrymal éversé	11.49.10↔	Destruction de lésion de cornée par coagulation laser
09.72↔	Autre réparation de point lacrymal	11.49.19↔	Autre destruction de lésion de cornée
09.73↔	Réparation de canalicule lacrymal	11.49.20↔	Kératectomie de lésion de cornée par photothérapie
		11.49.29↔	Autre kératectomie de lésion de cornée
		11.49.99↔	Autre ablation ou destruction de lésion de cornée, autre
		11.51↔	Suture de lacération de la cornée
		11.52↔	Réparation de déhiscence de plaie opératoire de la cornée
		11.53↔	Réparation de plaie ou de lacération de la cornée avec greffe de tissu conjonctival
		11.59.00↔	Autre réparation de la cornée, SAP
		11.59.10↔	Réparation de la cornée par recouvrement, SAP

11.59.11↔	Réparation de la cornée par recouvrement par une membrane amniotique	12.62↔	Thermocautérisation de sclérotique, avec iridectomie
11.59.12↔	Réparation de la cornée par autre technique de recouvrement	12.63↔	Iridencleisis et iridotasis
11.59.99↔	Autre réparation de la cornée, autre	12.64.00↔	Trabéculéctomie ab externo, SAP
11.60↔	Grefe de cornée, SAP	12.64.10↔	Trabéculéctomie ab externo, couverte
11.61↔	Kératoplastie lamellaire avec autogrefe	12.64.11↔	Trabéculéctomie ab externo, non couverte
11.62↔	Autre kératoplastie lamellaire	12.64.99↔	Trabéculéctomie ab externo, autre
11.63↔	Kératoplastie pénétrante, avec autogrefe	12.65↔	Autre fistulisation sclérale avec iridectomie
11.64↔	Autre kératoplastie pénétrante	12.66↔	Révision post-opératoire de technique de fistulisation sclérale
11.69.00↔	Autre greffe de cornée, SAP	12.69.00↔	Autre technique de fistulisation sclérale, SAP
11.69.10↔	Plastie d'échange de cornée	12.69.10↔	Opération filtrante de réduction de la pression intra-oculaire
11.69.20↔	Grefe perforante de cornée	12.69.99↔	Autre technique de fistulisation sclérale, autre
11.69.99↔	Autre greffe de cornée, autre	12.71↔	Cyclodiathermie
11.71↔	Kératomileusis	12.72↔	Cyclocryothérapie
11.72↔	Kératophakie	12.73↔	Cyclophotocoagulation
11.73↔	Kératoprothèse	12.74↔	Réduction du corps ciliaire, SAP
11.74↔	Thermokératoplastie	12.79.00↔	Autres opérations de glaucome, SAP
11.75↔	Kératotomie radiale	12.79.10↔	Viscocanalostomie lors de glaucome
11.76↔	Epikératophakie	12.79.11↔	Sclérectomie profonde lors de glaucome
11.79.00↔	Autre chirurgie de reconstruction de la cornée et correction de la réfraction, SAP	12.79.20↔	Mise en place d'un implant de drainage antiglaucomeux
11.79.10↔	Kératectomie photoréfractive	12.79.99↔	Autres opérations de glaucome, autre
11.79.20↔	Implantation d'un anneau cornéen intrastromal	12.81↔	Suture de plaie de la sclérotique
11.79.99↔	Autre chirurgie de reconstruction de la cornée et correction de la réfraction, autre	12.82↔	Réparation de fistule sclérale
11.91↔	Tatouage de la cornée	12.83↔	Révision de plaie opératoire du segment antérieur de l'oeil, NCA
11.92↔	Enlèvement d'un implant artificiel de la cornée	12.84↔	Excision ou destruction de lésion de la sclérotique
12.00↔	Extraction de corps étranger intraoculaire du segment antérieur de l'oeil, SAP	12.85↔	Réparation de staphylome scléral avec greffe
12.01↔	Extraction de corps étranger intraoculaire du segment antérieur de l'oeil, avec aimant	12.86↔	Autre réparation de staphylome scléral
12.02↔	Extraction de corps étranger intraoculaire du segment antérieur de l'oeil, sans aimant	12.87↔	Renforcement scléral avec greffe
12.11↔	Iridotomie, avec transfixion	12.88↔	Autre renforcement scléral
12.12↔	Autre iridotomie	12.89↔	Autre opération de la sclérotique
12.14↔	Autre iridectomie	12.91.00↔	Evacuation thérapeutique de la chambre antérieure de l'oeil, SAP
12.21↔	Aspiration (ponction) diagnostique de la chambre antérieure de l'oeil	12.91.10↔	Lavage de la chambre antérieure de l'oeil, SAP
12.22↔	Biopsie de l'iris	12.91.11↔	Lavage de la chambre antérieure de l'oeil avec élimination de l'huile de silicone
12.29.00↔	Autres techniques diagnostiques concernant l'iris, le corps ciliaire, la sclère et la chambre antérieure, SAP	12.91.19↔	Autre lavage de la chambre antérieure de l'oeil
12.29.10↔	Biopsie du corps ciliaire	12.91.20↔	Paracentèse de la chambre antérieure de l'oeil
12.29.20↔	Biopsie de la sclère	12.91.99↔	Evacuation thérapeutique de la chambre antérieure de l'oeil, autre
12.29.30↔	Biopsie du cristallin	12.93↔	Excision ou destruction d'un envahissement épithélial de la chambre antérieure de l'oeil
12.29.99↔	Autres techniques diagnostiques concernant l'iris, le corps ciliaire, la sclère et la chambre antérieure, autre	12.97↔	Autres opérations de l'iris
12.31↔	Lyse de goniosynéchie	12.98.00↔	Autres opérations du corps ciliaire, SAP
12.32↔	Lyse d'autre synéchie antérieure	12.98.10↔	Fixation du corps ciliaire
12.33↔	Lyse de synéchie postérieure	12.98.99↔	Autres opérations du corps ciliaire, autre
12.35↔	Coréoplastie	12.99.00↔	Autres opérations de la chambre antérieure de l'oeil, SAP
12.39.00↔	Autre iridoplastie, SAP	12.99.99↔	Autres opérations de la chambre antérieure de l'oeil, autre
12.39.10↔	Iridoplastie au laser pour aide de la circulation intraoculaire	13.00↔	Extraction de corps étranger du cristallin, SAP
12.39.99↔	Autre iridoplastie, autre	13.01↔	Extraction de corps étranger du cristallin, avec aimant
12.40↔	Excision de lésion du segment antérieur de l'oeil, SAP	13.02↔	Extraction de corps étranger du cristallin, sans aimant
12.43↔	Destruction de lésion du corps ciliaire, non excisionnelle	13.2↔	Extraction extracapsulaire de cristallin, technique d'extraction linéaire
12.44↔	Excision de lésion du corps ciliaire	13.3↔	Extraction extracapsulaire de cristallin, aspiration simple (et irrigation)
12.51↔	Gonioponction, sans goniotomie	13.41↔	Phacoémulsification et aspiration de cataracte
12.52↔	Goniotomie sans gonioponction	13.42↔	Phacofragmentation mécanique et aspiration de cataracte, voie postérieure
12.53↔	Goniotomie avec gonioponction	13.43↔	Phacofragmentation mécanique et autre aspiration de cataracte
12.54↔	Trabéculotomie ab externo	13.59↔	Autre extraction extracapsulaire de cristallin
12.55↔	Cyclodialyse	13.64↔	Discision de membrane secondaire [après cataracte]
12.59.00↔	Autre aide à la circulation intra-oculaire, SAP	13.65↔	Excision de membrane secondaire [après cataracte]
12.59.10↔	Aide de la circulation intra-oculaire par trabéculoplastie ou gonioplastie	13.66↔	Fragmentation mécanique de membrane secondaire [après cataracte]
12.59.11↔	Aide de la circulation intra-oculaire par aspiration et curetage du réseau trabéculaire	13.8↔	Ablation de cristallin artificiel
12.59.99↔	Autre aide à la circulation intra-oculaire, autre	13.90↔	Opération du cristallin, NCA
12.61.00↔	Trépanation de sclérotique, avec iridectomie, SAP	13.91↔	Implantation de prothèse intraoculaire téléscopique
12.61.10↔	Trépanation de sclérotique, couverte, avec iridectomie	13.92↔	Capsulotomie du cristallin
12.61.11↔	Trépanation de sclérotique, non couverte, avec iridectomie	13.93↔	Fermeture de défaut du cristallin avec une colle tissulaire
12.61.99↔	Trépanation de sclérotique, avec iridectomie, autre	13.99↔	Autres opérations du cristallin, autre
		14.00↔	Ablation de corps étranger du segment postérieur de l'oeil, SAP
		14.01↔	Ablation de corps étranger du segment postérieur de l'oeil, avec aimant

14.02↔	Ablation de corps étranger du segment postérieur de l'oeil, sans aimant	14.9x.99↔	Autres opérations de rétine, choroïde et chambre postérieure, autre
14.11↔	Aspiration diagnostique du vitré	15.01↔	Biopsie de muscle ou de tendon extraoculaire
14.19↔	Autres techniques diagnostiques concernant la rétine, la choroïde, le corps vitré, la chambre postérieure de l'oeil	15.11.00↔	Recul d'un seul muscle extraoculaire, SAP
14.21↔	Destruction de lésion chorio-rétinienne par diathermie	15.11.10↔	Recul d'un seul muscle extraoculaire droit
14.22↔	Destruction de lésion chorio-rétinienne par cryothérapie	15.11.11↔	Recul d'un seul muscle extraoculaire oblique
14.23↔	Destruction de lésion chorio-rétinienne par photocoagulation au xénon	15.11.99↔	Recul d'un seul muscle extraoculaire, autre
14.24↔	Destruction de lésion chorio-rétinienne par photocoagulation au laser	15.12.00↔	Avancement d'un seul muscle extraoculaire, SAP
14.25↔	Autres destruction de lésion chorio-rétinienne par photocoagulation de type non-spécifié	15.12.10↔	Avancement d'un seul muscle extraoculaire droit
14.26↔	Destruction de lésion chorio-rétinienne par radiothérapie	15.12.11↔	Avancement d'un seul muscle extraoculaire oblique
14.27↔	Destruction de lésion chorio-rétinienne par implant radioactif	15.12.99↔	Avancement de muscle extraoculaire, autre
14.29↔	Autre destruction de lésion chorio-rétinienne	15.13.00↔	Résection d'un seul muscle extraoculaire, SAP
14.31↔	Réparation de déchirure de rétine par diathermie	15.13.10↔	Résection d'un seul muscle extraoculaire droit
14.32↔	Réparation de déchirure de rétine par cryothérapie	15.13.11↔	Résection d'un seul muscle extraoculaire oblique
14.33↔	Réparation de déchirure de rétine par photocoagulation au xénon	15.13.99↔	Résection d'un seul muscle extraoculaire, autre
14.34↔	Réparation de déchirure de la rétine par photocoagulation au laser	15.19.00↔	Autre opération d'un seul muscle extraoculaire avec libération temporaire du globe, SAP
14.35↔	Réparation de déchirure de rétine par photocoagulation de type non-spécifié	15.19.10↔	Opération de renforcement de muscle oculaire, SAP
14.39.00↔	Autre réparation de déchirure de la rétine, SAP	15.19.11↔	Opération de renforcement de muscle oculaire droit
14.39.10↔	Réparation de déchirure de rétine à l'aide de liquides lourds	15.19.12↔	Opération de renforcement de muscle oculaire oblique
14.39.99↔	Autre réparation de déchirure de la rétine, autre	15.19.19↔	Autre opération de renforcement de muscle oculaire
14.41↔	Indentation sclérale et implantation	15.19.20↔	Opération d'affaiblissement de muscle oculaire, SAP
14.49↔	Autre réparation de décollement de la rétine par indentation sclérale	15.19.21↔	Opération d'affaiblissement de muscle oculaire droit
14.51↔	Réparation de décollement de rétine par diathermie	15.19.22↔	Opération d'affaiblissement de muscle oculaire oblique
14.52↔	Réparation de décollement de rétine par cryothérapie	15.19.29↔	Autre opération d'affaiblissement de muscle oculaire
14.53↔	Réparation de décollement de rétine par photocoagulation au xénon	15.19.30↔	Myopexie de muscle oculaire droit
14.54↔	Réparation de décollement de rétine par photocoagulation au laser	15.19.40↔	Chirurgie oculomotrice
14.55↔	Réparation de décollement de rétine par photocoagulation de type non-spécifié	15.19.99↔	Autre opération d'un seul muscle extraoculaire avec libération temporaire du globe, autre
14.59.00↔	Autre réparation de décollement de la rétine, SAP	15.21.00↔	Technique d'allongement d'un seul muscle extraoculaire, SAP
14.59.10↔	Réparation de décollement de rétine à l'aide de liquides lourds	15.21.10↔	Technique d'allongement d'un seul muscle extraoculaire droit
14.59.11↔	Réparation de décollement de rétine par endotamponnade (gaz)	15.21.11↔	Technique d'allongement d'un seul muscle extraoculaire oblique
14.59.99↔	Autre réparation de décollement de la rétine, autre	15.21.99↔	Technique d'allongement d'un seul muscle extraoculaire, autre
14.6x.00↔	Ablation d'implant scléral chirurgical du segment postérieur de l'oeil, SAP	15.22.00↔	Technique de raccourcissement d'un seul muscle extraoculaire, SAP
14.6x.10↔	Révision et remplacement de matériel d'indentation sclérale	15.22.10↔	Technique de raccourcissement d'un seul muscle extraoculaire droit
14.6x.20↔	Ablation de matériel d'indentation sclérale	15.22.11↔	Technique de raccourcissement d'un seul muscle extraoculaire oblique
14.6x.99↔	Ablation d'implant scléral chirurgical du segment postérieur de l'oeil, autre	15.22.99↔	Technique de raccourcissement d'un seul muscle extraoculaire, autre
14.71.00↔	Ablation du corps vitré (par voie antérieure), SAP	15.29.00↔	Autre opération d'un seul muscle extraoculaire droit
14.71.10↔	Vitrectomie antérieure par la pars plana	15.29.01↔	Autre opération d'un seul muscle extraoculaire oblique
14.71.19↔	Autre vitrectomie par la pars plana	15.29.02↔	Autre opération d'un seul muscle extraoculaire, SAP
14.71.99↔	Ablation du corps vitré (par voie antérieure), autre	15.29.09↔	Autre opération d'un seul muscle extraoculaire, autre
14.72↔	Autre ablation du corps vitré	15.29.10↔	Lyse d'adhérences d'un seul muscle extraoculaire, SAP
14.73.00↔	Vitrectomie mécanique par voie antérieure, SAP	15.29.11↔	Lyse d'adhérences d'un seul muscle extraoculaire droit
14.73.10↔	Vitrectomie mécanique (par voie antérieure), vitrectomie par la pars plana	15.29.12↔	Lyse d'adhérences d'un seul muscle extraoculaire oblique
14.73.19↔	Vitrectomie mécanique par autre voie antérieure	15.29.19↔	Autre lyse d'adhérences d'un seul muscle extraoculaire
14.73.99↔	Vitrectomie mécanique (par voie antérieure), autre	15.29.30↔	Détachement d'un seul muscle extraoculaire, SAP
14.74↔	Autre vitrectomie mécanique	15.29.31↔	Détachement d'un seul muscle extraoculaire droit
14.79↔	Autres opérations du corps vitré	15.29.32↔	Détachement d'un seul muscle extraoculaire oblique
14.9x.00↔	Autres opérations de rétine, choroïde et chambre postérieure, SAP	15.29.39↔	Détachement d'un seul muscle extraoculaire, autre
14.9x.10↔	Autre opération de la rétine, rotation de la rétine	15.29.40↔	Refixation d'un seul muscle extraoculaire, SAP
14.9x.20↔	Fixation de plaque de marquage pour la radiothérapie sur la rétine, la choroïde et la chambre postérieure de l'oeil	15.29.41↔	Refixation d'un seul muscle extraoculaire droit
14.9x.21↔	Ablation de plaque de marquage pour la radiothérapie de la rétine, la choroïde et la chambre postérieure de l'oeil	15.29.42↔	Refixation d'un seul muscle extraoculaire oblique
14.9x.22↔	Repositionnement d'applicateur radioactif sur la rétine, la choroïde et la chambre postérieure de l'oeil	15.29.49↔	Autre refixation d'un seul muscle extraoculaire
14.9x.23↔	Ablation d'applicateur radioactif de la rétine, la choroïde et la chambre postérieure de l'oeil	15.3x.00↔	Opération sur des muscles extraoculaires, deux ou plus, avec libération temporaire du globe, SAP
		15.3x.10↔	Opération de deux muscles oculaires droits avec libération temporaire du globe
		15.3x.11↔	Opération d'au moins trois muscles oculaires obliques avec libération temporaire du globe
		15.3x.12↔	Opération d'au moins deux muscles oculaires droits et d'au moins deux muscles oculaires obliques avec libération temporaire du globe
		15.3x.20↔	Myopexie de deux muscles oculaires droits avec libération temporaire du globe
		15.3x.21↔	Myopexie d'au moins deux muscles oculaires droits et opération d'au moins un autre muscle oculaire avec libération temporaire du globe

15.3x.99↔	Opérations sur des muscles extraoculaires, deux ou plus, avec libération temporaire du globe, autre	16.52.99↔	Exentération d'orbite avec enlèvement thérapeutique d'os de l'orbite, autre
15.4x.00↔	Opération sur des muscles extraoculaires - deux ou plus - sans libération temporaire du globe, SAP	16.59.00↔	Autre exentération d'orbite, SAP
15.4x.10↔	Opération de deux muscles oculaires droits sans libération temporaire du globe	16.59.10↔	Autre exentération d'orbite avec conservation de la peau palpébrale
15.4x.11↔	Opération d'au moins trois muscles oculaires obliques sans libération temporaire du globe	16.59.11↔	Autre exentération d'orbite sans conservation de la peau palpébrale
15.4x.12↔	Autre opération d'au moins deux muscles oculaires droits et d'au moins deux muscles oculaires obliques sans libération temporaire du globe	16.59.99↔	Autre exentération d'orbite, autre
15.4x.20↔	Myopexie de deux muscles oculaires droits sans libération temporaire du globe	16.61.00↔	Insertion secondaire d'implant oculaire, SAP
15.4x.21↔	Myopexie d'au moins deux muscles oculaires droits et opération d'au moins un autre muscle oculaire sans libération temporaire du globe	16.61.10↔	Insertion secondaire d'implant oculaire, greffe dermo-adipeuse
15.4x.99↔	Opération sur des muscles extraoculaires - deux ou plus - sans libération temporaire du globe, autre	16.61.99↔	Insertion secondaire d'implant oculaire, autre
15.5x.00↔	Transposition d'un seul muscle extraoculaire, SAP	16.62.00↔	Révision et réinsertion d'implant oculaire, SAP
15.5x.10↔	Transposition d'un seul muscle extraoculaire droit	16.62.10↔	Révision d'implant oculaire
15.5x.11↔	Transposition d'un seul muscle extraoculaire oblique	16.62.20↔	Remplacement d'implant oculaire et greffe dermo-adipeuse
15.5x.99↔	Transposition d'un seul muscle extraoculaire, autre	16.62.29↔	Autre remplacement d'implant oculaire
15.6↔	Révision de chirurgie de muscle extraoculaire	16.62.99↔	Révision et réinsertion d'implant oculaire, autre
15.7↔	Réparation de traumatisme de muscle extraoculaire	16.63↔	Révision de cavité d'énucléation avec greffe
15.9↔	Autres opérations de muscles et de tendons extraoculaires	16.64↔	Autre révision de cavité d'énucléation
16.01↔	Orbitotomie avec volet osseux	16.65.00↔	Greffe secondaire à une cavité orbitaire après exentération, SAP
16.02↔	Orbitotomie avec l'insertion d'implant orbitaire	16.65.10↔	Greffe secondaire à une cavité orbitaire après exentération, greffe dermo-adipeuse
16.09↔	Autre orbitotomie	16.65.99↔	Greffe secondaire à une cavité orbitaire après exentération, autre
16.1↔	Extraction de corps étranger pénétrant de l'oeil, SAP	16.66↔	Autre révision après exentération de cavité orbitaire
16.23↔	Biopsie de l'orbite et du globe oculaire	16.69↔	Autres techniques secondaires après énucléation de globe oculaire
16.31↔	Ablation du contenu oculaire avec implant simultané dans l'enveloppe sclérale	16.71↔	Ablation d'implant oculaire
16.39↔	Autre éviscération de globe oculaire	16.72↔	Ablation d'implant orbitaire
16.41↔	Énucléation de globe oculaire avec implant simultané dans la capsule de Tenon et fixation des muscles	16.81↔	Réparation de lésion de l'orbite
16.42↔	Énucléation de globe oculaire avec autre implant simultané	16.82↔	Réparation de rupture de globe oculaire
16.49↔	Autre énucléation de globe oculaire	16.89↔	Autre réparation de traumatisme de l'orbite ou du globe oculaire
16.51.00↔	Exentération d'orbite avec ablation de structure adjacente, SAP	16.92↔	Excision de lésion de l'orbite
16.51.10↔	Exentération d'orbite avec ablation de structure adjacente, avec conservation de la peau palpébrale	16.98.00↔	Autres opérations de l'orbite, SAP
16.51.11↔	Exentération d'orbite avec ablation de structure adjacente, sans conservation de la peau palpébrale	16.98.10↔	Reconstruction de l'orbite, SAP
16.51.99↔	Exentération d'orbite avec ablation de structure adjacente, autre	16.98.11↔	Réparation de paroi orbitaire par lambeau microvasculaire
16.52.00↔	Exentération d'orbite avec enlèvement thérapeutique d'os de l'orbite, SAP	16.98.19↔	Autre réparation de paroi orbitaire
16.52.10↔	Exentération d'orbite avec enlèvement thérapeutique d'os de l'orbite, avec conservation de la peau palpébrale	16.98.20↔	Décompression osseuse de l'orbite
16.52.11↔	Exentération d'orbite avec enlèvement thérapeutique d'os de l'orbite, sans conservation de la peau palpébrale	16.98.21↔	Résection de tissu adipeux de l'orbite
		16.98.22↔	Insertion d'implant médicamenteux intraoculaire
		16.98.23↔	Insertion d'implant médicamenteux extrabulbaire
		16.98.24↔	Augmentation temporaire de la pression intraoculaire, opératoire
		16.98.25↔	Ablation d'implant après opération du glaucome
		16.98.99↔	Autres opérations de l'orbite, autre
		16.99↔	Autres opérations du globe oculaire
		38.21↔	Biopsie de vaisseau sanguin
		95.04‡↔	Examen oculaire sous anesthésie

procédure C01-3

11.59.00↔	Autre réparation de la cornée, SAP	11.59.12↔	Réparation de la cornée par autre technique de recouvrement
11.59.10↔	Réparation de la cornée par recouvrement, SAP	11.59.99↔	Autre réparation de la cornée, autre
11.59.11↔	Réparation de la cornée par recouvrement par une membrane amniotique		

ADRG C02**Enucléations et interventions sur l'orbite**

Procédure dans le tableau C02-1

DRG C02Z**Enucléations et interventions sur l'orbite****procédure C02-1**

02.03↔	Confection de volet osseux crânien	16.02↔	Orbitotomie avec l'insertion d'implant orbitaire
14.26↔	Destruction de lésion chorio-rétinienne par radiothérapie	16.09↔	Autre orbitotomie
14.27↔	Destruction de lésion chorio-rétinienne par implant radioactif	16.23↔	Biopsie de l'orbite et du globe oculaire
16.01↔	Orbitotomie avec volet osseux		

16.31↔	Ablation du contenu oculaire avec implant simultané dans l'enveloppe sclérale	16.62.20↔	Remplacement d'implant oculaire et greffe dermo-adipeuse
16.39↔	Autre éviscération de globe oculaire	16.62.29↔	Autre remplacement d'implant oculaire
16.41↔	Enucléation de globe oculaire avec implant simultané dans la capsule de Tenon et fixation des muscles	16.62.99↔	Révision et réinsertion d'implant oculaire, autre
16.42↔	Enucléation de globe oculaire avec autre implant simultané	16.63↔	Révision de cavité d'enucléation avec greffe
16.49↔	Autre énucléation de globe oculaire	16.64↔	Autre révision de cavité d'enucléation
16.51.00↔	Exentération d'orbite avec ablation de structure adjacente, SAP	16.65.00↔	Greffe secondaire à une cavité orbitaire après exentération, SAP
16.51.10↔	Exentération d'orbite avec ablation de structure adjacente, avec conservation de la peau palpébrale	16.65.10↔	Greffe secondaire à une cavité orbitaire après exentération, greffe dermo-adipeuse
16.51.11↔	Exentération d'orbite avec ablation de structure adjacente, sans conservation de la peau palpébrale	16.65.99↔	Greffe secondaire à une cavité orbitaire après exentération, autre
16.51.99↔	Exentération d'orbite avec ablation de structure adjacente, autre	16.66↔	Autre révision après exentération de cavité orbitaire
16.52.00↔	Exentération d'orbite avec enlèvement thérapeutique d'os de l'orbite, SAP	16.69↔	Autres techniques secondaires après énucléation de globe oculaire
16.52.10↔	Exentération d'orbite avec enlèvement thérapeutique d'os de l'orbite, avec conservation de la peau palpébrale	16.71↔	Ablation d'implant oculaire
16.52.11↔	Exentération d'orbite avec enlèvement thérapeutique d'os de l'orbite, sans conservation de la peau palpébrale	16.72↔	Ablation d'implant orbitaire
16.52.99↔	Exentération d'orbite avec enlèvement thérapeutique d'os de l'orbite, autre	16.81↔	Réparation de lésion de l'orbite
16.59.00↔	Autre exentération d'orbite, SAP	16.82↔	Réparation de rupture de globe oculaire
16.59.10↔	Autre exentération d'orbite avec conservation de la peau palpébrale	16.89↔	Autre réparation de traumatisme de l'orbite ou du globe oculaire
16.59.11↔	Autre exentération d'orbite sans conservation de la peau palpébrale	16.92↔	Excision de lésion de l'orbite
16.59.99↔	Autre exentération d'orbite, autre	16.98.00↔	Autres opérations de l'orbite, SAP
16.61.00↔	Insertion secondaire d'implant oculaire, SAP	16.98.10↔	Reconstruction de l'orbite, SAP
16.61.10↔	Insertion secondaire d'implant oculaire, greffe dermo-adipeuse	16.98.11↔	Réparation de paroi orbitaire par lambeau microvasculaire
16.61.99↔	Insertion secondaire d'implant oculaire, autre	16.98.19↔	Autre réparation de paroi orbitaire
16.62.00↔	Révision et réinsertion d'implant oculaire, SAP	16.98.20↔	Décompression osseuse de l'orbite
16.62.10↔	Révision d'implant oculaire	16.98.21↔	Résection de tissu adipeux de l'orbite
		16.98.22↔	Insertion d'implant médicamenteux intraoculaire
		16.98.23↔	Insertion d'implant médicamenteux extrabulbaire
		16.98.24↔	Augmentation temporaire de la pression intraoculaire, opératoire
		16.98.25↔	Ablation d'implant après opération du glaucome
		16.98.99↔	Autres opérations de l'orbite, autre
		16.99↔	Autres opérations du globe oculaire

ADRG C03**Interventions sur la rétine avec vitrectomie par la pars plana et autres procédures complexes, avec extraction extracapsulaire du cristallin (EEC)**

Procédure dans le tableau C03-1 et procédure dans le tableau C03-2

DRG C03Z**Interventions sur la rétine avec vitrectomie par la pars plana et autres procédures complexes, avec extraction extracapsulaire du cristallin (EEC)**02
C03**procédure C03-1**

14.71.00↔	Ablation du corps vitré (par voie antérieure), SAP	14.9x.10↔	Autre opération de la rétine, rotation de la rétine
14.71.10↔	Vitrectomie antérieure par la pars plana	14.9x.20↔	Fixation de plaque de marquage pour la radiothérapie sur la rétine, la choroïde et la chambre postérieure de l'oeil
14.71.19↔	Autre vitrectomie par la pars plana	14.9x.21↔	Ablation de plaque de marquage pour la radiothérapie de la rétine, la choroïde et la chambre postérieure de l'oeil
14.71.99↔	Ablation du corps vitré (par voie antérieure), autre	14.9x.22↔	Repositionnement d'applicateur radioactif sur la rétine, la choroïde et la chambre postérieure de l'oeil
14.73.00↔	Vitrectomie mécanique par voie antérieure, SAP	14.9x.23↔	Ablation d'applicateur radioactif de la rétine, la choroïde et la chambre postérieure de l'oeil
14.73.10↔	Vitrectomie mécanique (par voie antérieure), vitrectomie par la pars plana	14.9x.99↔	Autres opérations de rétine, choroïde et chambre postérieure, autre
14.73.19↔	Vitrectomie mécanique par autre voie antérieure		
14.73.99↔	Vitrectomie mécanique (par voie antérieure), autre		
14.9x.00↔	Autres opérations de rétine, choroïde et chambre postérieure, SAP		

procédure C03-2

13.2↔	Extraction extracapsulaire de cristallin, technique d'extraction linéaire	13.42↔	Phacofragmentation mécanique et aspiration de cataracte, voie postérieure
13.3↔	Extraction extracapsulaire de cristallin, aspiration simple (et irrigation)	13.43↔	Phacofragmentation mécanique et autre aspiration de cataracte
13.41↔	Phacoémulsification et aspiration de cataracte	13.59↔	Autre extraction extracapsulaire de cristallin

ADRG C04 Transplantation de cornée

Au moins un(e) procédure dans le tableau C04-1

DRG C04Z Transplantation de cornée**procédure C04-1**

11.61↔	Kératoplastie lamellaire avec autogreffe	11.64↔	Autre kératoplastie pénétrante
11.62↔	Autre kératoplastie lamellaire	11.69.10↔	Plastie d'échange de cornée
11.63↔	Kératoplastie pénétrante, avec autogreffe		

ADRG C06 Interventions complexes en cas de glaucome

Procédure dans le tableau C06-1

DRG C06Z Interventions complexes en cas de glaucome**procédure C06-1**

12.51↔	Goniotomie, sans goniotomie	12.64.10↔	Trabéculéctomie ab externo, couverte
12.52↔	Goniotomie sans goniotomie	12.64.11↔	Trabéculéctomie ab externo, non couverte
12.53↔	Goniotomie avec goniotomie	12.64.99↔	Trabéculéctomie ab externo, autre
12.61.00↔	Trépanation de sclérotique, avec iridectomie, SAP	12.69.00↔	Autre technique de fistulisation sclérale, SAP
12.61.10↔	Trépanation de sclérotique, couverte, avec iridectomie	12.69.10↔	Opération filtrante de réduction de la pression intra-oculaire
12.61.11↔	Trépanation de sclérotique, non couverte, avec iridectomie	12.69.99↔	Autre technique de fistulisation sclérale, autre
12.61.99↔	Trépanation de sclérotique, avec iridectomie, autre	12.79.10↔	Viscocalanostomie lors de glaucome
12.63↔	Iridencleisis et iridotaxis	12.79.11↔	Sclérectomie profonde lors de glaucome
12.64.00↔	Trabéculéctomie ab externo, SAP	12.79.20↔	Mise en place d'un implant de drainage antiglaucomeux

ADRG C07 Autres interventions en cas de glaucome sans extraction extracapsulaire du cristallin (EEC)

Procédure dans le tableau C07-1 et procédure dans le tableau C07-2

DRG C07Z Autres interventions en cas de glaucome avec extraction extracapsulaire du cristallin (EEC)**procédure C07-1**

12.11↔	Iridotomie, avec transfixion	12.61.00↔	Trépanation de sclérotique, avec iridectomie, SAP
12.12↔	Autre iridotomie	12.61.10↔	Trépanation de sclérotique, couverte, avec iridectomie
12.14↔	Autre iridectomie	12.61.11↔	Trépanation de sclérotique, non couverte, avec iridectomie
12.22↔	Biopsie de l'iris	12.61.99↔	Trépanation de sclérotique, avec iridectomie, autre
12.31↔	Lyse de goniosynéchie	12.62↔	Thermocautérisation de sclérotique, avec iridectomie
12.32↔	Lyse d'autre synéchie antérieure	12.65↔	Autre fistulisation sclérale avec iridectomie
12.35↔	Coréoplastie	12.66↔	Révision post-opératoire de technique de fistulisation sclérale
12.39.00↔	Autre iridoplastie, SAP	12.69.00↔	Autre technique de fistulisation sclérale, SAP
12.39.10↔	Iridoplastie au laser pour aide de la circulation intraoculaire	12.69.10↔	Opération filtrante de réduction de la pression intra-oculaire
12.39.99↔	Autre iridoplastie, autre	12.69.99↔	Autre technique de fistulisation sclérale, autre
12.54↔	Trabéculotomie ab externo	12.71↔	Cyclodiathermie
12.55↔	Cyclodialyse	12.72↔	Cyclocryothérapie
12.59.00↔	Autre aide à la circulation intra-oculaire, SAP	12.73↔	Cyclophotocoagulation
12.59.10↔	Aide de la circulation intra-oculaire par trabéculoplastie ou gonioplastie	12.74↔	Réduction du corps ciliaire, SAP
12.59.11↔	Aide de la circulation intra-oculaire par aspiration et curetage du réseau trabéculaire	12.79.00↔	Autres opérations de glaucome, SAP
12.59.99↔	Autre aide à la circulation intra-oculaire, autre	12.79.99↔	Autres opérations de glaucome, autre
		12.82↔	Réparation de fistule sclérale

procédure C07-2

13.2↔	Extraction extracapsulaire de cristallin, technique d'extraction linéaire	13.42↔	Phacofragmentation mécanique et aspiration de cataracte, voie postérieure
13.3↔	Extraction extracapsulaire de cristallin, aspiration simple (et irrigation)	13.43↔	Phacofragmentation mécanique et autre aspiration de cataracte
13.41↔	Phacoémulsification et aspiration de cataracte	13.59↔	Autre extraction extracapsulaire de cristallin

ADRG C08**Extraction extracapsulaire du cristallin (EEC)**

Procédure dans le tableau C08-1 ou procédure dans au moins deux des tableaux C08-2, C08-3

DRG C08A**Extraction extracapsulaire du cristallin (EEC), bilatérale**

Beidseitige Prozedur dans le tableau C08-4

DRG C08B**Extraction extracapsulaire du cristallin (EEC)****procédure C08-1**

13.2↔	Extraction extracapsulaire de cristallin, technique d'extraction linéaire	13.43↔	Phacofragmentation mécanique et autre aspiration de cataracte
13.3↔	Extraction extracapsulaire de cristallin, aspiration simple (et irrigation)	13.59↔	Autre extraction extracapsulaire de cristallin
13.41↔	Phacoémulsification et aspiration de cataracte	13.8↔	Ablation de cristallin artificiel
13.42↔	Phacofragmentation mécanique et aspiration de cataracte, voie postérieure		

procédure C08-2

13.11↔	Extraction intracapsulaire de cristallin, par voie temporale inférieure	13.42↔	Phacofragmentation mécanique et aspiration de cataracte, voie postérieure
13.19↔	Autre extraction intracapsulaire de cristallin	13.43↔	Phacofragmentation mécanique et autre aspiration de cataracte
13.2↔	Extraction extracapsulaire de cristallin, technique d'extraction linéaire	13.51↔	Extraction extracapsulaire de cristallin, voie temporale inférieure
13.3↔	Extraction extracapsulaire de cristallin, aspiration simple (et irrigation)	13.59↔	Autre extraction extracapsulaire de cristallin
13.41↔	Phacoémulsification et aspiration de cataracte	13.69↔	Autre extraction de cataracte
		13.8↔	Ablation de cristallin artificiel

procédure C08-3

13.70↔	Insertion de cristallin artificiel, SAP	13.72↔	Insertion secondaire de cristallin artificiel
13.71↔	Insertion de cristallin artificiel avec extraction simultanée de cataracte		

procédure C08-4

13.2↔	Extraction extracapsulaire de cristallin, technique d'extraction linéaire	13.42↔	Phacofragmentation mécanique et aspiration de cataracte, voie postérieure
13.3↔	Extraction extracapsulaire de cristallin, aspiration simple (et irrigation)	13.43↔	Phacofragmentation mécanique et autre aspiration de cataracte
13.41↔	Phacoémulsification et aspiration de cataracte	13.59↔	Autre extraction extracapsulaire de cristallin

ADRG C10**Interventions sur les muscles oculaires**

Procédure dans le tableau C10-1

DRG C10A**Interventions sur les muscles oculaires, âge < 10 ans**

Ãge < 10 années

DRG C10B**Interventions sur les muscles oculaires, âge > 9 ans**

procédure C10-1

15.01↔	Biopsie de muscle ou de tendon extraoculaire	15.29.30↔	Détachement d'un seul muscle extraoculaire, SAP
15.11.00↔	Recul d'un seul muscle extraoculaire, SAP	15.29.31↔	Détachement d'un seul muscle extraoculaire droit
15.11.10↔	Recul d'un seul muscle extraoculaire droit	15.29.32↔	Détachement d'un seul muscle extraoculaire oblique
15.11.11↔	Recul d'un seul muscle extraoculaire oblique	15.29.39↔	Détachement d'un seul muscle extraoculaire, autre
15.11.99↔	Recul d'un seul muscle extraoculaire, autre	15.29.40↔	Refixation d'un seul muscle extraoculaire, SAP
15.12.00↔	Avancement d'un seul muscle extraoculaire, SAP	15.29.41↔	Refixation d'un seul muscle extraoculaire droit
15.12.10↔	Avancement d'un seul muscle extraoculaire droit	15.29.42↔	Refixation d'un seul muscle extraoculaire oblique
15.12.11↔	Avancement d'un seul muscle extraoculaire oblique	15.29.49↔	Autre refixation d'un seul muscle extraoculaire
15.12.99↔	Avancement de muscle extraoculaire, autre	15.3x.00↔	Opération sur des muscles extraoculaires, deux ou plus, avec libération temporaire du globe, SAP
15.13.00↔	Résection d'un seul muscle extraoculaire, SAP	15.3x.10↔	Opération de deux muscles oculaires droits avec libération temporaire du globe
15.13.10↔	Résection d'un seul muscle extraoculaire droit	15.3x.11↔	Opération d'au moins trois muscles oculaires obliques avec libération temporaire du globe
15.13.11↔	Résection d'un seul muscle extraoculaire oblique	15.3x.12↔	Opération d'au moins deux muscles oculaires droits et d'au moins deux muscles oculaires obliques avec libération temporaire du globe
15.13.99↔	Résection d'un seul muscle extraoculaire, autre	15.3x.20↔	Myopexie de deux muscles oculaires droits avec libération temporaire du globe
15.19.00↔	Autre opération d'un seul muscle extraoculaire avec libération temporaire du globe, SAP	15.3x.21↔	Myopexie d'au moins deux muscles oculaires droits et opération d'au moins un autre muscle oculaire avec libération temporaire du globe
15.19.10↔	Opération de renforcement de muscle oculaire, SAP	15.3x.99↔	Opérations sur des muscles extraoculaires, deux ou plus, avec libération temporaire du globe, autre
15.19.11↔	Opération de renforcement de muscle oculaire droit	15.4x.00↔	Opération sur des muscles extraoculaires - deux ou plus - sans libération temporaire du globe, SAP
15.19.12↔	Opération de renforcement de muscle oculaire oblique	15.4x.10↔	Opération de deux muscles oculaires droits sans libération temporaire du globe
15.19.19↔	Autre opération de renforcement de muscle oculaire	15.4x.11↔	Opération d'au moins trois muscles oculaires obliques sans libération temporaire du globe
15.19.20↔	Opération d'affaiblissement de muscle oculaire, SAP	15.4x.12↔	Autre opération d'au moins deux muscles oculaires droits et d'au moins deux muscles oculaires obliques sans libération temporaire du globe
15.19.21↔	Opération d'affaiblissement de muscle oculaire droit	15.4x.20↔	Myopexie de deux muscles oculaires droits sans libération temporaire du globe
15.19.22↔	Opération d'affaiblissement de muscle oculaire oblique	15.4x.21↔	Myopexie d'au moins deux muscles oculaires droits et opération d'au moins un autre muscle oculaire sans libération temporaire du globe
15.19.29↔	Autre opération d'affaiblissement de muscle oculaire	15.4x.99↔	Opération sur des muscles extraoculaires - deux ou plus - sans libération temporaire du globe, autre
15.19.30↔	Myopexie de muscle oculaire droit	15.5x.00↔	Transposition d'un seul muscle extraoculaire, SAP
15.19.40↔	Chirurgie oculomotrice	15.5x.10↔	Transposition d'un seul muscle extraoculaire droit
15.19.99↔	Autre opération d'un seul muscle extraoculaire avec libération temporaire du globe, autre	15.5x.11↔	Transposition d'un seul muscle extraoculaire oblique
15.21.00↔	Technique d'allongement d'un seul muscle extraoculaire, SAP	15.5x.99↔	Transposition d'un seul muscle extraoculaire, autre
15.21.10↔	Technique d'allongement d'un seul muscle extraoculaire droit	15.6↔	Révision de chirurgie de muscle extraoculaire
15.21.11↔	Technique d'allongement d'un seul muscle extraoculaire oblique	15.7↔	Réparation de traumatisme de muscle extraoculaire
15.21.99↔	Technique d'allongement d'un seul muscle extraoculaire, autre	15.9↔	Autres opérations de muscles et de tendons extraoculaires
15.22.00↔	Technique de raccourcissement d'un seul muscle extraoculaire, SAP		
15.22.10↔	Technique de raccourcissement d'un seul muscle extraoculaire droit		
15.22.11↔	Technique de raccourcissement d'un seul muscle extraoculaire oblique		
15.22.99↔	Technique de raccourcissement d'un seul muscle extraoculaire, autre		
15.29.00↔	Autre opération d'un seul muscle extraoculaire droit		
15.29.01↔	Autre opération d'un seul muscle extraoculaire oblique		
15.29.02↔	Autre opération d'un seul muscle extraoculaire, SAP		
15.29.09↔	Autre opération d'un seul muscle extraoculaire, autre		
15.29.10↔	Lyse d'adhérences d'un seul muscle extraoculaire, SAP		
15.29.11↔	Lyse d'adhérences d'un seul muscle extraoculaire droit		
15.29.12↔	Lyse d'adhérences d'un seul muscle extraoculaire oblique		
15.29.19↔	Autre lyse d'adhérences d'un seul muscle extraoculaire		

ADRG C12**Autres reconstructions des paupières**

Procédure dans le tableau C12-1

DRG C12Z**Autres reconstructions des paupières****procédure C12-1**

08.61.00↔	Reconstruction de paupière avec lambeau ou greffe cutané, SAP	08.69.10↔	Reconstruction de paupière avec du cartilage
08.61.10↔	Reconstruction de paupière avec lambeau cutané	08.69.11↔	Reconstruction de paupière avec du matériau alloplastique
08.61.11↔	Reconstruction de paupière avec greffe cutanée	08.69.12↔	Reconstruction de paupière avec plastie par lambeau de glissement et de rotation
08.61.99↔	Autre reconstruction de paupière avec lambeau ou greffe cutanée, autre	08.69.13↔	Reconstruction de paupière par allongement de la paupière supérieure
08.62↔	Reconstruction de paupière avec greffe de muqueuse	08.69.19↔	Reconstruction de paupière avec autre lambeau ou greffe
08.63↔	Reconstruction de sourcil avec greffe de follicule pileux	08.69.99↔	Autre reconstruction de paupière avec lambeau ou greffe, autre
08.64↔	Reconstruction de paupière avec lambeau tarsoconjonctival	08.89.00↔	Autre réparation de paupière, SAP
08.69.00↔	Autre reconstruction de paupière avec lambeau ou greffe, SAP	08.89.10↔	Réparation de paupière, angle palpébral interne ou externe

08.89.11↔	Réparation de paupière par suspension du sourcil	08.89.15↔	Réparation de paupière par allongement de la paupière inférieure
08.89.12↔	Réparation de paupière par résection d'un prolapsus de graisse orbitaire	08.89.99↔	Autre réparation de paupière, autre
08.89.13↔	Réparation de paupière par surfaçage au laser		
08.89.14↔	Réparation de paupière par autre technique d'allongement de la paupière supérieure		

ADRG C13**Interventions sur la glande lacrymale et les voies lacrymales**

Procédure dans le tableau C13-1

DRG C13Z**Interventions sur la glande lacrymale et les voies lacrymales****procédure C13-1**

09.0↔	Incision de glande lacrymale	09.53↔	Incision de sac lacrymal
09.11↔	Biopsie de glande lacrymale	09.59↔	Autre incision des voies lacrymales
09.12↔	Biopsie du sac lacrymal	09.6↔	Excision de voie lacrymale et de sac lacrymal
09.19↔	Autres techniques diagnostiques concernant le système lacrymal	09.71↔	Correction de point lacrymal éversé
09.20↔	Excision de glande lacrymale, SAP	09.72↔	Autre réparation de point lacrymal
09.21↔	Excision de lésion de glande lacrymale	09.73↔	Réparation de canalicule lacrymal
09.22↔	Autre dacryoadénectomie partielle	09.81↔	Dacryocystorhinostomie
09.23↔	Dacryoadénectomie totale	09.82↔	Conjonctivocystorhinostomie
09.3↔	Autres opérations de glande lacrymale	09.83↔	Conjonctivorhinostomie avec insertion de tube ou de stent
09.44↔	Intubation de canal lacrymo-nasal	09.91↔	Oblitération de point lacrymal
09.51↔	Incision de point lacrymal	09.99↔	Autre opération du système lacrymal
09.52↔	Incision de canalicule lacrymal		

ADRG C14**Autres interventions sur l'œil**

Au moins un(e) procédure dans le tableau C14-1

DRG C14Z**Autres interventions sur l'œil****procédure C14-1**

01.14.00↔	Biopsie du cerveau à ciel ouvert, SAP	08.59.99↔	Autre ajustement de position de paupière, autre
01.14.10↔	Biopsie stéréotaxique du cerveau à ciel ouvert	08.70↔	Reconstruction de paupière, SAP
01.14.99↔	Biopsie du cerveau à ciel ouvert, autre	08.71↔	Reconstruction de paupière impliquant le rebord palpébral, épaisseur partielle
08.11.00↔	Biopsie de paupière, SAP	08.72↔	Autre reconstruction de paupière, épaisseur partielle
08.11.10↔	Biopsie fermée (à l'aiguille) de paupière	08.73.00↔	Reconstruction de paupière impliquant le rebord palpébral, épaisseur complète, SAP
08.11.20↔	Biopsie ouverte de paupière	08.73.10↔	Plastie de glissement du rebord palpébral
08.11.99↔	Biopsie de paupière, autre	08.73.99↔	Reconstruction de paupière impliquant le rebord palpébral, épaisseur complète, autre
08.21↔	Excision de chalazion	08.74.00↔	Autre reconstruction de paupière, épaisseur complète, SAP
08.22.00↔	Excision d'autre lésion mineure de paupière, SAP	08.74.10↔	Allongement de la paupière supérieure
08.22.10↔	Excision d'autre lésion mineure de paupière, sans contrôle histographique (chirurgie micrographique)	08.74.99↔	Autre reconstruction de paupière, épaisseur complète, autre
08.22.11↔	Excision d'autre lésion mineure de paupière, contrôlée par histographie (chirurgie micrographique)	10.1↔	Autre incision de la conjonctive
08.22.99↔	Excision d'autre lésion mineure de paupière, autre	10.21.00↔	Biopsie de la conjonctive, SAP
08.38↔	Correction de rétraction de paupière	10.21.10↔	Biopsie fermée (à l'aiguille) de la conjonctive
08.41↔	Réparation d'entropion et d'ectropion par thermocautérisation	10.21.20↔	Biopsie ouverte de la conjonctive
08.42↔	Réparation d'entropion et d'ectropion par suture	10.21.99↔	Biopsie de la conjonctive, autre
08.49.00↔	Autre réparation d'entropion et d'ectropion, SAP	10.31.00↔	Excision de lésion ou tissu de la conjonctive, SAP
08.49.10↔	Autre réparation d'entropion et d'ectropion, opération des rétracteurs de la paupière	10.31.10↔	Excision de lésion ou tissu de la conjonctive avec plastie
08.49.11↔	Autre réparation d'entropion et d'ectropion, repositionnement d'une lamelle de paupière	10.31.99↔	Excision de lésion ou tissu de la conjonctive, autre
08.49.99↔	Autre réparation d'entropion et d'ectropion, autre	10.32↔	Destruction de lésion de la conjonctive
08.51↔	Canthotomie	10.33↔	Autre technique destructive de la conjonctive
08.59.00↔	Autre ajustement de position de paupière, SAP	10.41.00↔	Réparation de symblépharon avec greffe libre, SAP
08.59.10↔	Canthoplastie, SAP	10.41.10↔	Réparation de symblépharon avec greffe libre autogène
08.59.11↔	Canthopexie	10.41.11↔	Réparation de symblépharon avec greffe libre non autogène
08.59.12↔	Correction chirurgicale de l'épicanthus	10.41.99↔	Réparation de symblépharon avec greffe libre, autre
		10.42.00↔	Reconstruction de cul-de-sac conjonctival avec greffe libre, SAP

10.42.10↔	Reconstruction de cul-de-sac conjonctival avec greffe libre autogène	12.92.10↔	Injection de substance liquide dans la chambre antérieure de l'oeil, SAP
10.42.11↔	Reconstruction de cul-de-sac conjonctival avec greffe libre non autogène	12.92.11↔	Injection de liquide dans la chambre antérieure de l'oeil
10.42.99↔	Reconstruction de cul-de-sac conjonctival avec greffe libre, autre	12.92.12↔	Injection de médicament liquide dans la chambre antérieure de l'oeil
10.43↔	Autre reconstruction de cul-de-sac conjonctival	12.92.19↔	Autre injection de substance liquide dans la chambre antérieure de l'oeil
10.44.00↔	Autre greffe libre de la conjonctive, SAP	12.92.20↔	Injection de gaz dans la chambre antérieure de l'oeil, SAP
10.44.10↔	Autre greffe libre autogène de la conjonctive	12.92.21↔	Injection d'air dans la chambre antérieure de l'oeil
10.44.11↔	Autre greffe libre non autogène de la conjonctive	12.92.29↔	Autre injection de gaz dans la chambre antérieure de l'oeil
10.44.99↔	Autre greffe libre de la conjonctive, autre	12.92.99↔	Injection dans la chambre antérieure de l'oeil, autre
10.49.00↔	Autre conjonctivoplastie, SAP	14.19↔	Autres techniques diagnostiques concernant la rétine, la choroïde, le corps vitré, la chambre postérieure de l'oeil
10.49.10↔	Autre conjonctivoplastie, plastie de la capsule de Tenon	14.31↔	Réparation de déchirure de rétine par diathermie
10.49.99↔	Autre conjonctivoplastie, autre	14.32↔	Réparation de déchirure de rétine par cryothérapie
10.5x.00↔	Lyse d'adhérence de la conjonctive et de la paupière, SAP	14.33↔	Réparation de déchirure de rétine par photocoagulation au xénon
10.5x.10↔	Lyse d'adhérence de la conjonctive et de la paupière avec plastie conjonctivale	14.34↔	Réparation de déchirure de la rétine par photocoagulation au laser
10.5x.99↔	Lyse d'adhérence de la conjonctive et de la paupière, autre	14.35↔	Réparation de déchirure de rétine par photocoagulation de type non-spécifié
10.6x.00↔	Réparation de lacération de la conjonctive, SAP	14.39.00↔	Autre réparation de déchirure de la rétine, SAP
10.6x.10↔	Réparation de lacération de la conjonctive, par suture	14.39.10↔	Réparation de déchirure de rétine à l'aide de liquides lourds
10.6x.99↔	Réparation de lacération de la conjonctive, autre	14.39.99↔	Autre réparation de déchirure de la rétine, autre
11.0↔	Enlèvement magnétique de corps étranger de la cornée	14.6x.00↔	Ablation d'implant scléral chirurgical du segment postérieur de l'oeil, SAP
11.1↔	Incision de la cornée	14.6x.10↔	Révision et remplacement de matériel d'indentation sclérale
11.21↔	Abrasion de la cornée pour culture ou frottis	14.6x.20↔	Ablation de matériel d'indentation sclérale
11.22.00↔	Biopsie de la cornée, SAP	14.6x.99↔	Ablation d'implant scléral chirurgical du segment postérieur de l'oeil, autre
11.22.10↔	Biopsie fermée (à l'aiguille) de la cornée	38.21↔	Biopsie de vaisseau sanguin
11.22.20↔	Biopsie ouverte de la cornée	86.22.10‡↔	Débridement étendu de plaie, infection ou brûlure, par excision, tête (sauf lèvres et bouche)
11.22.99↔	Biopsie de la cornée, autre	86.22.17‡↔	Débridement étendu de plaie, infection ou brûlure, par excision, région inguino-génitale
11.42↔	Thermocautérisation de lésion de cornée	86.22.18‡↔	Débridement étendu de plaie, infection ou brûlure, par excision, membre inférieur
11.43↔	Cryothérapie de lésion de cornée	86.22.19‡↔	Débridement étendu de plaie, infection ou brûlure, par excision, autre site
11.49.00↔	Autre ablation ou destruction de lésion de cornée, SAP	86.22.20‡↔	Débridement étendu de plaie, infection ou brûlure, par excision, avec insertion de réservoir médicamenteux, tête (sauf lèvres)
11.49.10↔	Destruction de lésion de cornée par coagulation laser	86.22.27‡↔	Débridement étendu de plaie, infection ou brûlure, par excision, avec insertion de réservoir médicamenteux, région inguino-génitale
11.49.19↔	Autre destruction de lésion de cornée	86.22.28‡↔	Débridement étendu de plaie, infection ou brûlure, par excision, avec insertion de réservoir médicamenteux, membre inférieur
11.49.20↔	Kératectomie de lésion de cornée par photothérapie	86.22.29‡↔	Débridement étendu de plaie, infection ou brûlure, par excision, avec insertion de réservoir médicamenteux, autre site
11.49.29↔	Autre kératectomie de lésion de cornée	86.22.40‡↔	Nécrosectomie épifasciale ou excision tangentielle après brûlure ou lésion corrosive
11.49.99↔	Autre ablation ou destruction de lésion de cornée, autre	86.22.90‡↔	Autre débridement de plaie, infection ou brûlure, par excision, tête (sauf lèvres et bouche)
11.92↔	Enlèvement d'un implant artificiel de la cornée	86.22.97‡↔	Autre débridement de plaie, infection ou brûlure, par excision, région inguinale et génitale
12.13↔	Excision d'iris prolabé	86.22.98‡↔	Autre débridement de plaie, infection ou brûlure, par excision, membre inférieur
12.21↔	Aspiration (ponction) diagnostique de la chambre antérieure de l'oeil	86.3x.00‡↔	Autre excision ou destruction locale de lésion ou de tissu cutané ou sous-cutané, SAP
12.29.00↔	Autres techniques diagnostiques concernant l'iris, le corps ciliaire, la sclère et la chambre antérieure, SAP	86.3x.10‡↔	Excision ou destruction locale de lésion ou tissu cutané et sous-cutané
12.29.10↔	Biopsie du corps ciliaire	86.3x.20‡↔	Destruction étendue de lésion ou tissu cutané et sous-cutané
12.29.20↔	Biopsie de la sclère	86.3x.29‡↔	Autre destruction de lésion ou tissu cutané et sous-cutané
12.29.30↔	Biopsie du cristallin	86.3x.99‡↔	Autre excision ou destruction locale de lésion ou de tissu cutané ou sous-cutané, autre
12.29.99↔	Autres techniques diagnostiques concernant l'iris, le corps ciliaire, la sclère et la chambre antérieure, autre	95.04‡↔	Examen oculaire sous anesthésie
12.34↔	Lyse d'adhérence cornéo-vitréenne		
12.39.00↔	Autre iridoplastie, SAP		
12.39.10↔	Iridoplastie au laser pour aide de la circulation intraoculaire		
12.39.99↔	Autre iridoplastie, autre		
12.41↔	Destruction de lésion de l'iris, non excisionnelle		
12.42↔	Excision de lésion de l'iris		
12.89↔	Autre opération de la sclérotique		
12.91.00↔	Evacuation thérapeutique de la chambre antérieure de l'oeil, SAP		
12.91.10↔	Lavage de la chambre antérieure de l'oeil, SAP		
12.91.11↔	Lavage de la chambre antérieure de l'oeil avec élimination de l'huile de silicone		
12.91.19↔	Autre lavage de la chambre antérieure de l'oeil		
12.91.20↔	Paracentèse de la chambre antérieure de l'oeil		
12.91.99↔	Evacuation thérapeutique de la chambre antérieure de l'oeil, autre		
12.92.00↔	Injection dans la chambre antérieure de l'oeil, SAP		

ADRG C15 Autres interventions sur la rétine

Procédure dans le tableau C15-1

DRG C15Z Autres interventions sur la rétine**procédure C15-1**

12.43↔	Destruction de lésion du corps ciliaire, non excisionnelle	14.25↔	Autres destruction de lésion chorio-rétinienne par photocoagulation de type non-spécifié
12.44↔	Excision de lésion du corps ciliaire	14.29↔	Autre destruction de lésion chorio-rétinienne
12.91.00↔	Evacuation thérapeutique de la chambre antérieure de l'oeil, SAP	14.41↔	Indentation sclérale et implantation
12.91.10↔	Lavage de la chambre antérieure de l'oeil, SAP	14.49↔	Autre réparation de décollement de la rétine par indentation sclérale
12.91.11↔	Lavage de la chambre antérieure de l'oeil avec élimination de l'huile de silicone	14.51↔	Réparation de décollement de rétine par diathermie
12.91.19↔	Autre lavage de la chambre antérieure de l'oeil	14.52↔	Réparation de décollement de rétine par cryothérapie
12.91.20↔	Paracentèse de la chambre antérieure de l'oeil	14.53↔	Réparation de décollement de rétine par photocoagulation au xénon
12.91.99↔	Evacuation thérapeutique de la chambre antérieure de l'oeil, autre	14.54↔	Réparation de décollement de rétine par photocoagulation au laser
12.99.00↔	Autres opérations de la chambre antérieure de l'oeil, SAP	14.55↔	Réparation de décollement de rétine par photocoagulation de type non-spécifié
12.99.99↔	Autres opérations de la chambre antérieure de l'oeil, autre	14.59.00↔	Autre réparation de décollement de la rétine, SAP
14.00↔	Ablation de corps étranger du segment postérieur de l'oeil, SAP	14.59.10↔	Réparation de décollement de rétine à l'aide de liquides lourds
14.01↔	Ablation de corps étranger du segment postérieur de l'oeil, avec aimant	14.59.11↔	Réparation de décollement de rétine par endotamponnade (gaz)
14.02↔	Ablation de corps étranger du segment postérieur de l'oeil, sans aimant	14.59.99↔	Autre réparation de décollement de la rétine, autre
14.11↔	Aspiration diagnostique du vitré	14.72↔	Autre ablation du corps vitré
14.21↔	Destruction de lésion chorio-rétinienne par diathermie	14.74↔	Autre vitrectomie mécanique
14.22↔	Destruction de lésion chorio-rétinienne par cryothérapie	14.79↔	Autres opérations du corps vitré
14.23↔	Destruction de lésion chorio-rétinienne par photocoagulation au xénon	16.1↔	Extraction de corps étranger pénétrant de l'oeil, SAP
14.24↔	Destruction de lésion chorio-rétinienne par photocoagulation au laser		

ADRG C17 Interventions sur la rétine avec vitrectomie par la pars plana et autres procédures complexes, sans extraction extracapsulaire du cristallin (EEC)

Procédure dans le tableau C17-1

DRG C17Z Interventions sur la rétine avec vitrectomie par la pars plana et autres procédures complexes, sans extraction extracapsulaire du cristallin (EEC)**procédure C17-1**

14.71.00↔	Ablation du corps vitré (par voie antérieure), SAP	14.9x.10↔	Autre opération de la rétine, rotation de la rétine
14.71.10↔	Vitrectomie antérieure par la pars plana	14.9x.20↔	Fixation de plaque de marquage pour la radiothérapie sur la rétine, la choroïde et la chambre postérieure de l'oeil
14.71.19↔	Autre vitrectomie par la pars plana	14.9x.21↔	Ablation de plaque de marquage pour la radiothérapie de la rétine, la choroïde et la chambre postérieure de l'oeil
14.71.99↔	Ablation du corps vitré (par voie antérieure), autre	14.9x.22↔	Repositionnement d'applicateur radioactif sur la rétine, la choroïde et la chambre postérieure de l'oeil
14.73.00↔	Vitrectomie mécanique par voie antérieure, SAP	14.9x.23↔	Ablation d'applicateur radioactif de la rétine, la choroïde et la chambre postérieure de l'oeil
14.73.10↔	Vitrectomie mécanique (par voie antérieure), vitrectomie par la pars plana	14.9x.99↔	Autres opérations de rétine, choroïde et chambre postérieure, autre
14.73.19↔	Vitrectomie mécanique par autre voie antérieure		
14.73.99↔	Vitrectomie mécanique (par voie antérieure), autre		
14.9x.00↔	Autres opérations de rétine, choroïde et chambre postérieure, SAP		

ADRG C19 Autres interventions en cas de glaucome sans extraction extracapsulaire du cristallin (EEC)

Procédure dans le tableau C19-1

DRG C19Z Autres interventions en cas de glaucome sans extraction extracapsulaire du cristallin (EEC)

procédure C19-1

12.11↔	Iridotomie, avec transfixion	12.61.00↔	Trépanation de sclérotique, avec iridectomie, SAP
12.12↔	Autre iridotomie	12.61.10↔	Trépanation de sclérotique, couverte, avec iridectomie
12.14↔	Autre iridectomie	12.61.11↔	Trépanation de sclérotique, non couverte, avec iridectomie
12.22↔	Biopsie de l'iris	12.61.99↔	Trépanation de sclérotique, avec iridectomie, autre
12.31↔	Lyse de goniosynéchie	12.62↔	Thermocautérisation de sclérotique, avec iridectomie
12.32↔	Lyse d'autre synéchie antérieure	12.65↔	Autre fistulisation sclérale avec iridectomie
12.35↔	Coréoplastie	12.66↔	Révision post-opératoire de technique de fistulisation sclérale
12.39.00↔	Autre iridoplastie, SAP	12.69.00↔	Autre technique de fistulisation sclérale, SAP
12.39.10↔	Iridoplastie au laser pour aide de la circulation intraoculaire	12.69.10↔	Opération filtrante de réduction de la pression intra-oculaire
12.39.99↔	Autre iridoplastie, autre	12.69.99↔	Autre technique de fistulisation sclérale, autre
12.54↔	Trabéculotomie ab externo	12.71↔	Cyclodiathermie
12.55↔	Cyclodialyse	12.72↔	Cyclocryothérapie
12.59.00↔	Autre aide à la circulation intra-oculaire, SAP	12.73↔	Cyclophotocoagulation
12.59.10↔	Aide de la circulation intra-oculaire par trabéculoplastie ou gonioplastie	12.74↔	Réduction du corps ciliaire, SAP
12.59.11↔	Aide de la circulation intra-oculaire par aspiration et curetage du réseau trabéculaire	12.79.00↔	Autres opérations de glaucome, SAP
12.59.99↔	Autre aide à la circulation intra-oculaire, autre	12.79.99↔	Autres opérations de glaucome, autre
		12.82↔	Réparation de fistule sclérale

ADRG C20**Autres interventions sur la cornée, la sclère et la conjonctive, interventions sur la paupière ou diverses interventions sur le cristallin ou radiothérapie lors de néoformation maligne**

Au moins un(e) procédure dans le tableau C20-2 ou procédure dans le tableau C20-3 et aucun(e) procédure dans le tableau C20-4 ou procédure dans le tableau C20-4 et aucun(e) procédure dans le tableau C20-3 ou procédure dans le tableau C20-5 ou procédure dans le tableau C20-6 et diagnostic principal dans le tableau C20-1

DRG C20Z**Autres interventions sur la cornée, la sclère et la conjonctive, interventions sur la paupière ou diverses interventions sur le cristallin ou radiothérapie lors de néoformation maligne****diagnostic principal C20-1**

C43.1	Mélanome malin de la paupière, y compris le canthus	C69.5	Tumeur maligne: Glande lacrymale et canal lacrymal
C44.1	Tumeur maligne: Peau de la paupière, y compris le canthus	C69.6	Tumeur maligne: Orbite
C69.0	Tumeur maligne: Conjonctive	C69.8	Tumeur maligne: Lésion à localisations contiguës de l'œil et de ses annexes
C69.1	Tumeur maligne: Cornée	C69.9	Tumeur maligne: Œil, sans précision
C69.2	Tumeur maligne: Rétine	D04.1	Carcinoma in situ: Peau de la paupière, y compris le canthus
C69.3	Tumeur maligne: Choroïde	D09.2	Carcinoma in situ: Œil
C69.4	Tumeur maligne: Corps ciliaire		

procédure C20-2

08.23.00↔	Excision de lésion majeure de paupière, épaisseur partielle, SAP	08.34↔	Correction de blépharoptose par autre technique impliquant les muscles élévateurs
08.23.10↔	Excision de lésion majeure de paupière, épaisseur partielle, sans contrôle histographique (chirurgie micrographique)	08.35↔	Réparation de blépharoptose par opération du tarse
08.23.11↔	Excision de lésion majeure de paupière, épaisseur partielle, contrôlée par histographie (chirurgie micrographique)	08.36↔	Réparation de blépharoptose par autres techniques
08.23.99↔	Excision de lésion majeure de paupière, épaisseur partielle, autre	08.37↔	Réduction d'une surcorrection de ptose
08.24.00↔	Excision de lésion majeure de paupière, épaisseur transfixiante, SAP	08.43↔	Réparation d'entropion et d'ectropion avec résection cuneiforme
08.24.10↔	Excision de lésion majeure de paupière, épaisseur transfixiante, sans contrôle histographique (chirurgie micrographique)	08.44.00↔	Réparation d'entropion et d'ectropion par plastie de paupière, SAP
08.24.11↔	Excision de lésion majeure de paupière, épaisseur transfixiante, contrôlée par histographie (chirurgie micrographique)	08.44.10↔	Réparation d'entropion et d'ectropion par plastie de paupière, raccourcissement horizontal de la paupière
08.24.99↔	Excision de lésion majeure de paupière, épaisseur transfixiante, autre	08.44.99↔	Autre réparation d'entropion et d'ectropion par plastie de paupière
08.31↔	Correction de blépharoptose selon la technique de muscle frontal avec suture	08.49.00↔	Autre réparation d'entropion et d'ectropion, SAP
08.32↔	Correction de blépharoptose par opération de muscle frontal et soutien aponévrotique	08.49.10↔	Autre réparation d'entropion et d'ectropion, opération des rétracteurs de la paupière
08.33↔	Correction de blépharoptose par résection ou avancement de muscle releveur ou d'aponévrose	08.49.11↔	Autre réparation d'entropion et d'ectropion, repositionnement d'une lamelle de paupière
		08.49.99↔	Autre réparation d'entropion et d'ectropion, autre
		08.52↔	Blépharorrhaphie
		08.82↔	Réparation de lacération de paupière impliquant le rebord, épaisseur partielle
		08.83↔	Autre réparation de lacération de paupière, épaisseur partielle

08.84↔	Réparation de lacération de paupière impliquant le rebord, épaisseur complète	12.88↔	Autre renforcement scléral
08.85↔	Autre réparation de lacération de paupière, épaisseur complète	12.93↔	Excision ou destruction d'un envahissement épithélial de la chambre antérieure de l'oeil
08.86↔	Rhytidectomie de paupière inférieure	12.97↔	Autres opérations de l'iris
08.87↔	Rhytidectomie de paupière supérieure	12.98.00↔	Autres opérations du corps ciliaire, SAP
10.0↔	Enlèvement par incision de corps étranger de la conjonctive	12.98.10↔	Fixation du corps ciliaire
10.31.00↔	Excision de lésion ou tissu de la conjonctive, SAP	12.98.99↔	Autres opérations du corps ciliaire, autre
10.31.10↔	Excision de lésion ou tissu de la conjonctive avec plastie	12.99.00↔	Autres opérations de la chambre antérieure de l'oeil, SAP
10.31.99↔	Excision de lésion ou tissu de la conjonctive, autre	12.99.99↔	Autres opérations de la chambre antérieure de l'oeil, autre
10.41.00↔	Réparation de symblépharon avec greffe libre, SAP	13.00↔	Extraction de corps étranger du cristallin, SAP
10.41.10↔	Réparation de symblépharon avec greffe libre autogène	13.01↔	Extraction de corps étranger du cristallin, avec aimant
10.41.11↔	Réparation de symblépharon avec greffe libre non autogène	13.02↔	Extraction de corps étranger du cristallin, sans aimant
10.41.99↔	Réparation de symblépharon avec greffe libre, autre	13.64↔	Discision de membrane secondaire [après cataracte]
10.42.00↔	Reconstruction de cul-de-sac conjonctival avec greffe libre, SAP	13.65↔	Excision de membrane secondaire [après cataracte]
10.42.10↔	Reconstruction de cul-de-sac conjonctival avec greffe libre autogène	13.66↔	Fragmentation mécanique de membrane secondaire [après cataracte]
10.42.11↔	Reconstruction de cul-de-sac conjonctival avec greffe libre non autogène	13.90↔	Opération du cristallin, NCA
10.42.99↔	Reconstruction de cul-de-sac conjonctival avec greffe libre, autre	13.91↔	Implantation de prothèse intraoculaire téléscopique
10.44.00↔	Autre greffe libre de la conjonctive, SAP	13.92↔	Capsulotomie du cristallin
10.44.10↔	Autre greffe libre autogène de la conjonctive	13.93↔	Fermeture de défaut du cristallin avec une colle tissulaire
10.44.11↔	Autre greffe libre non autogène de la conjonctive	13.99↔	Autres opérations du cristallin, autre
10.44.99↔	Autre greffe libre de la conjonctive, autre	86.25.00↔	Dermabrasion, SAP
10.49.00↔	Autre conjonctivoplastie, SAP	86.25.10↔	Dermabrasion non étendue
10.49.10↔	Autre conjonctivoplastie, plastie de la capsule de Tenon	86.25.20↔	Dermabrasion étendue
10.49.99↔	Autre conjonctivoplastie, autre	86.25.99↔	Dermabrasion, autre
10.5x.00↔	Lyse d'adhérence de la conjonctive et de la paupière, SAP	86.4x.00↔	Excision radicale de lésion cutanée, SAP
10.5x.10↔	Lyse d'adhérence de la conjonctive et de la paupière avec plastie conjonctivale	86.4x.10↔	Excision radicale de lésion cutanée, tête, avec contrôle histographique
10.5x.99↔	Lyse d'adhérence de la conjonctive et de la paupière, autre	86.4x.11↔	Excision radicale de lésion cutanée, cou, avec contrôle histographique
11.31↔	Transposition de ptérygion	86.4x.13↔	Excision radicale de lésion cutanée, avant-bras et main, avec contrôle histographique
11.39.00↔	Autre excision de ptérygion, SAP	86.4x.17↔	Excision radicale de lésion cutanée, région inguino-génitale et fesses, avec contrôle histographique
11.39.10↔	Excision de ptérygion avec kératectomie (photothérapeutique)	86.4x.18↔	Excision radicale de lésion cutanée, membre inférieur, avec contrôle histographique
11.39.11↔	Excision de ptérygion avec autre plastie conjonctivale	86.4x.19↔	Excision radicale de lésion cutanée, autre site, avec contrôle histographique
11.39.99↔	Autre excision de ptérygion, autre	86.4x.20↔	Excision radicale de lésion cutanée, tête, avec greffe ou transposition de peau
11.41↔	Enlèvement mécanique d'épithélium de cornée	86.4x.21↔	Excision radicale de lésion cutanée, cou, avec greffe ou transposition de peau
11.51↔	Suture de lacération de la cornée	86.4x.22↔	Excision radicale de lésion cutanée, épaule et aisselle, avec greffe ou transposition de peau
11.52↔	Réparation de déhiscence de plaie opératoire de la cornée	86.4x.23↔	Excision radicale de lésion cutanée, bras et coude, avec greffe ou transposition de peau
11.53↔	Réparation de plaie ou de lacération de la cornée avec greffe de tissu conjonctival	86.4x.24↔	Excision radicale de lésion cutanée, avant-bras, avec greffe ou transposition de peau
11.59.00↔	Autre réparation de la cornée, SAP	86.4x.25↔	Excision radicale de lésion cutanée, main, avec greffe ou transposition de peau
11.59.10↔	Réparation de la cornée par recouvrement, SAP	86.4x.26↔	Excision radicale de lésion cutanée, paroi thoracique et dos, avec greffe ou transposition de peau
11.59.11↔	Réparation de la cornée par recouvrement par une membrane amniotique	86.4x.27↔	Excision radicale de lésion cutanée, région abdominale, avec greffe ou transposition de peau
11.59.12↔	Réparation de la cornée par autre technique de recouvrement	86.4x.28↔	Excision radicale de lésion cutanée, région inguino-génitale, avec greffe ou transposition de peau
11.59.99↔	Autre réparation de la cornée, autre	86.4x.29↔	Excision radicale de lésion cutanée, autre site, avec greffe ou transposition de peau
11.71↔	Kératomileusis	86.4x.2a↔	Excision radicale de lésion cutanée, fesses, avec greffe ou transposition de peau
11.75↔	Kératotomie radiale	86.4x.2b↔	Excision radicale de lésion cutanée, membre inférieur, avec greffe ou transposition de peau
11.79.00↔	Autre chirurgie de reconstruction de la cornée et correction de la réfraction, SAP	86.4x.30↔	Chirurgie micrographique sur coupes congelées (selon Mohs)
11.79.10↔	Kératectomie photoréfractive	86.4x.31↔	Chirurgie micrographique sur coupes en paraffine (histologie en 3D selon méthode de Tübingen)
11.79.20↔	Implantation d'un anneau cornéen intrastromal	86.4x.99↔	Excision radicale de lésion cutanée, autre
11.79.99↔	Autre chirurgie de reconstruction de la cornée et correction de la réfraction, autre	86.74.00↔	Fixation de lambeau pédiculé ou libre à un autre site, SAP
11.91↔	Tatouage de la cornée	86.74.10↔	Plastie d'avancement, tête (sauf lèvres et bouche), non étendue
12.00↔	Extraction de corps étranger intraoculaire du segment antérieur de l'oeil, SAP	86.74.11↔	Plastie d'avancement, cou, non étendue
12.01↔	Extraction de corps étranger intraoculaire du segment antérieur de l'oeil, avec aimant	86.74.12↔	Plastie d'avancement, épaule et bras, non étendue
12.02↔	Extraction de corps étranger intraoculaire du segment antérieur de l'oeil, sans aimant	86.74.13↔	Plastie d'avancement, avant-bras, non étendue
12.33↔	Lyse de synéchie postérieure	86.74.14↔	Plastie d'avancement, paroi thoracique et dos, non étendue
12.40↔	Excision de lésion du segment antérieur de l'oeil, SAP		
12.62↔	Thermocautérisation de sclérotique, avec iridectomie		
12.81↔	Suture de plaie de la sclérotique		
12.83↔	Révision de plaie opératoire du segment antérieur de l'oeil, NCA		
12.84↔	Excision ou destruction de lésion de la sclérotique		
12.85↔	Réparation de staphylome scléral avec greffe		
12.86↔	Autre réparation de staphylome scléral		
12.87↔	Renforcement scléral avec greffe		

86.74.15↔	Plastie d'avancement, région abdominale, non étendue	86.76.20↔	Plastie de glissement-rotation, tête (sauf lèvres et bouche), étendue
86.74.16↔	Plastie d'avancement, région inguino-génitale, non étendue	86.76.21↔	Plastie de glissement-rotation, cou, étendue
86.74.17↔	Plastie d'avancement, fesses, non étendue	86.76.22↔	Plastie de glissement-rotation, épaule et bras, étendue
86.74.18↔	Plastie d'avancement, cuisse et jambe, non étendue	86.76.23↔	Plastie de glissement-rotation, avant-bras, étendue
86.74.19↔	Plastie d'avancement d'autre site, non étendue	86.76.24↔	Plastie de glissement-rotation, paroi thoracique et dos, étendue
86.74.1a↔	Plastie d'avancement, pied, non étendue	86.76.25↔	Plastie de glissement-rotation, région abdominale, étendue
86.74.20↔	Plastie de glissement-rotation, tête (sauf lèvres et bouche), non étendue	86.76.26↔	Plastie de glissement-rotation, région inguino-génitale, étendue
86.74.21↔	Plastie de glissement-rotation, cou, non étendue	86.76.27↔	Plastie de glissement-rotation, fesses, étendue
86.74.22↔	Plastie de glissement-rotation, épaule et bras, non étendue	86.76.28↔	Plastie de glissement-rotation, cuisse et jambe, étendue
86.74.23↔	Plastie de glissement-rotation, avant-bras, non étendue	86.76.29↔	Plastie de glissement-rotation d'autre site, étendue
86.74.25↔	Plastie de glissement-rotation, paroi thoracique et dos, non étendue	86.76.2a↔	Plastie de glissement-rotation, pied, étendue
86.74.26↔	Plastie de glissement-rotation, région abdominale, non étendue	86.76.30↔	Plastie de transposition, tête (sauf lèvres et bouche), étendue
86.74.27↔	Plastie de glissement-rotation, région inguino-génitale, non étendue	86.76.31↔	Plastie de transposition, cou, étendue
86.74.28↔	Plastie de glissement-rotation, fesses, non étendue	86.76.32↔	Plastie de transposition, épaule et bras, étendue
86.74.29↔	Plastie de glissement-rotation d'autre site, non étendue	86.76.33↔	Plastie de transposition, avant-bras, étendue
86.74.2a↔	Plastie de glissement-rotation, cuisse et jambe, non étendue	86.76.34↔	Plastie de transposition, paroi thoracique et dos, étendue
86.74.2b↔	Plastie de glissement-rotation, pied, non étendue	86.76.35↔	Plastie de transposition, région abdominale, étendue
86.74.30↔	Plastie de transposition, tête (sauf lèvres et bouche), non étendue	86.76.36↔	Plastie de transposition, région inguino-génitale, étendue
86.74.31↔	Plastie de transposition, cou, non étendue	86.76.37↔	Plastie de transposition, fesses, étendue
86.74.32↔	Plastie de transposition, épaule et bras, non étendue	86.76.38↔	Plastie de transposition, cuisse et jambe, étendue
86.74.33↔	Plastie de transposition, avant-bras, non étendue	86.76.39↔	Plastie de transposition, autre site, étendue
86.74.34↔	Plastie de transposition, paroi thoracique et dos, non étendue	86.76.3a↔	Plastie de transposition, pied, étendue
86.74.35↔	Plastie de transposition, région abdominale, non étendue	86.76.40↔	Plastie de lambeau insulaire, tête (sauf lèvres et bouche), étendue
86.74.36↔	Plastie de transposition, région inguino-génitale, non étendue	86.76.41↔	Plastie de lambeau insulaire, cou, étendue
86.74.37↔	Plastie de transposition, fesses, non étendue	86.76.42↔	Plastie de lambeau insulaire, épaule et bras, étendue
86.74.38↔	Plastie de transposition, cuisse et jambe, non étendue	86.76.43↔	Plastie de lambeau insulaire, avant-bras, étendue
86.74.39↔	Plastie de transposition d'autre site, non étendue	86.76.44↔	Plastie de lambeau insulaire, paroi thoracique et dos, étendue
86.74.3a↔	Plastie de transposition, pied, non étendue	86.76.45↔	Plastie de lambeau insulaire, région abdominale, étendue
86.74.40↔	Plastie de lambeau insulaire, tête (sauf lèvres et bouche), non étendue	86.76.46↔	Plastie de lambeau insulaire, région inguino-génitale, étendue
86.74.41↔	Plastie de lambeau insulaire, cou, non étendue	86.76.47↔	Plastie de lambeau insulaire, fesses, étendue
86.74.42↔	Plastie de lambeau insulaire, épaule et bras, non étendue	86.76.48↔	Plastie de lambeau insulaire, cuisse et jambe, étendue
86.74.43↔	Plastie de lambeau insulaire, avant-bras, non étendue	86.76.49↔	Plastie de lambeau insulaire, autre site, étendue
86.74.44↔	Plastie de lambeau insulaire, paroi thoracique et dos, non étendue	86.76.4a↔	Plastie de lambeau insulaire, pied, étendue
86.74.45↔	Plastie de lambeau insulaire, région abdominale, non étendue	86.76.99↔	Fixation de lambeau pédiculé ou libre à un autre site, étendue, autre
86.74.46↔	Plastie de lambeau insulaire, région inguino-génitale, non étendue	86.77.00↔	Fixation avec autre plastie locale de lambeau, SAP
86.74.47↔	Plastie de lambeau insulaire, fesses, non étendue	86.77.10↔	Autre plastie locale de lambeau, tête (sauf lèvres et bouche)
86.74.48↔	Plastie de lambeau insulaire, cuisse et jambe, non étendue	86.77.11↔	Autre plastie locale de lambeau, cou
86.74.49↔	Plastie de lambeau insulaire d'autre site, non étendue	86.77.12↔	Autre plastie locale de lambeau, épaule et bras
86.74.4a↔	Plastie de lambeau insulaire, pied, non étendue	86.77.13↔	Autre plastie locale de lambeau, avant-bras
86.74.50↔	Plastie en Z, tête (sauf lèvres et bouche), non étendue	86.77.14↔	Autre plastie locale de lambeau, paroi thoracique et dos
86.74.51↔	Plastie en Z, cou, non étendue	86.77.15↔	Autre plastie locale de lambeau, région abdominale
86.74.52↔	Plastie en Z, épaule et bras, non étendue	86.77.16↔	Autre plastie locale de lambeau, région inguino-génitale
86.74.53↔	Plastie en Z, avant-bras, non étendue	86.77.17↔	Autre plastie locale de lambeau, fesses
86.74.54↔	Plastie en Z, paroi thoracique et dos, non étendue	86.77.18↔	Autre plastie locale de lambeau, cuisse et jambe
86.74.55↔	Plastie en Z, région abdominale, non étendue	86.77.19↔	Autre plastie locale de lambeau, autre site
86.74.56↔	Plastie en Z, région inguino-génitale, non étendue	86.77.1a↔	Autre plastie locale de lambeau, pied
86.74.57↔	Plastie en Z, fesses, non étendue	86.77.99↔	Autre fixation avec plastie locale de lambeau, autre
86.74.58↔	Plastie en Z, cuisse et jambe, non étendue	86.78.00↔	Autre plastie de lambeau, SAP
86.74.59↔	Plastie en Z d'autre site, non étendue	86.78.10↔	Fixation de lambeau libre microvascularisé et anastomosé, tête (sauf lèvres et bouche)
86.74.5a↔	Plastie en Z, pied, non étendue	86.78.11↔	Fixation de lambeau libre microvascularisé et anastomosé, cou
86.74.99↔	Fixation de lambeau pédiculé ou libre à un autre site, autre	86.78.12↔	Fixation de lambeau libre microvascularisé et anastomosé, épaule et bras
86.76.00↔	Fixation de lambeau pédiculé ou libre à un autre site, étendue, SAP	86.78.13↔	Fixation de lambeau libre microvascularisé et anastomosé, avant-bras
86.76.10↔	Plastie d'avancement, tête (sauf lèvres et bouche), étendue	86.78.14↔	Fixation de lambeau libre microvascularisé et anastomosé, paroi thoracique et dos
86.76.11↔	Plastie d'avancement, cou, étendue	86.78.15↔	Fixation de lambeau libre microvascularisé et anastomosé, région abdominale
86.76.12↔	Plastie d'avancement, épaule et bras, étendue	86.78.16↔	Fixation de lambeau libre microvascularisé et anastomosé, région inguino-génitale
86.76.13↔	Plastie d'avancement, avant-bras, étendue	86.78.17↔	Fixation de lambeau libre microvascularisé et anastomosé, fesses
86.76.14↔	Plastie d'avancement, paroi thoracique et dos, étendue	86.78.18↔	Fixation de lambeau libre microvascularisé et anastomosé, membre inférieur
86.76.15↔	Plastie d'avancement, région abdominale, étendue	86.78.19↔	Fixation de lambeau libre microvascularisé et anastomosé, autre site
86.76.16↔	Plastie d'avancement, région inguino-génitale, étendue		
86.76.17↔	Plastie d'avancement, fesses, étendue		
86.76.19↔	Plastie d'avancement d'autre site, étendue		
86.76.1a↔	Plastie d'avancement, cuisse et jambe, étendue		
86.76.1b↔	Plastie d'avancement, pied, étendue		

86.78.20↔	Fixation de lambeau pédiculé régional ou distal, tête (sauf lèvre et bouche)	86.78.35↔	Opération plastique combinée de peau et de tissu sous-cutané, région abdominale
86.78.21↔	Fixation de lambeau pédiculé régional ou distal, cou	86.78.36↔	Opération plastique combinée de peau et de tissu sous-cutané, région inguino-génitale
86.78.22↔	Fixation de lambeau pédiculé régional ou distal, épaule et bras	86.78.37↔	Opération plastique combinée de peau et de tissu sous-cutané, fesses
86.78.23↔	Fixation de lambeau pédiculé régional ou distal, avant-bras	86.78.38↔	Opération plastique combinée de peau et de tissu sous-cutané, membre inférieur
86.78.24↔	Fixation de lambeau pédiculé régional ou distal, paroi thoracique et dos	86.78.39↔	Opération plastique combinée de peau et de tissu sous-cutané, autre site
86.78.25↔	Fixation de lambeau pédiculé régional ou distal, région abdominale	86.78.40↔	Fixation d'autre lambeau pédiculé ou libre, tête (sauf lèvre et bouche)
86.78.26↔	Fixation de lambeau pédiculé régional ou distal, région inguino-génitale	86.78.41↔	Fixation d'autre lambeau pédiculé ou libre, cou
86.78.27↔	Fixation de lambeau pédiculé régional ou distal, fesses	86.78.42↔	Fixation d'autre lambeau pédiculé ou libre, épaule et bras
86.78.28↔	Fixation de lambeau pédiculé régional ou distal, membre inférieur	86.78.43↔	Fixation d'autre lambeau pédiculé ou libre, avant-bras
86.78.29↔	Fixation de lambeau pédiculé régional ou distal, autre site	86.78.44↔	Fixation d'autre lambeau pédiculé ou libre, paroi thoracique et dos
86.78.30↔	Opération plastique combinée de peau et de tissu sous-cutané, tête (sauf lèvre et bouche)	86.78.45↔	Fixation d'autre lambeau pédiculé ou libre, région abdominale
86.78.31↔	Opération plastique combinée de peau et de tissu sous-cutané, cou	86.78.46↔	Fixation d'autre lambeau pédiculé ou libre, région inguino-génitale
86.78.32↔	Opération plastique combinée de peau et de tissu sous-cutané, épaule et bras	86.78.47↔	Fixation d'autre lambeau pédiculé ou libre, fesses
86.78.33↔	Opération plastique combinée de peau et de tissu sous-cutané, avant-bras	86.78.48↔	Fixation d'autre lambeau pédiculé ou libre, membre inférieur
86.78.34↔	Opération plastique combinée de peau et de tissu sous-cutané, paroi thoracique et dos	86.78.49↔	Fixation d'autre lambeau pédiculé ou libre, autre site
		86.78.99↔	Autre plastie de lambeau, autre

procédure C20-3

13.11↔	Extraction intracapsulaire de cristallin, par voie temporale inférieure	13.42↔	Phacofragmentation mécanique et aspiration de cataracte, voie postérieure
13.19↔	Autre extraction intracapsulaire de cristallin	13.43↔	Phacofragmentation mécanique et autre aspiration de cataracte
13.2↔	Extraction extracapsulaire de cristallin, technique d'extraction linéaire	13.51↔	Extraction extracapsulaire de cristallin, voie temporale inférieure
13.3↔	Extraction extracapsulaire de cristallin, aspiration simple (et irrigation)	13.59↔	Autre extraction extracapsulaire de cristallin
13.41↔	Phacoémulsification et aspiration de cataracte	13.69↔	Autre extraction de cataracte
		13.8↔	Ablation de cristallin artificiel

procédure C20-4

13.70↔	Insertion de cristallin artificiel, SAP	13.72↔	Insertion secondaire de cristallin artificiel
13.71↔	Insertion de cristallin artificiel avec extraction simultanée de cataracte		

procédure C20-5

11.32↔	Excision de ptérygion, avec greffe de cornée	11.69.20↔	Greffe perforante de cornée
11.49.00↔	Autre ablation ou destruction de lésion de cornée, SAP	11.69.99↔	Autre greffe de cornée, autre
11.49.10↔	Destruction de lésion de cornée par coagulation laser	11.72↔	Kératophakie
11.49.19↔	Autre destruction de lésion de cornée	11.73↔	Kératoprothèse
11.49.20↔	Kératectomie de lésion de cornée par photothérapie	11.79.00↔	Autre chirurgie de reconstruction de la cornée et correction de la réfraction, SAP
11.49.29↔	Autre kératectomie de lésion de cornée	11.79.10↔	Kératectomie photoréfractive
11.49.99↔	Autre ablation ou destruction de lésion de cornée, autre	11.79.20↔	Implantation d'un anneau cornéen intrastromal
11.60↔	Greffe de cornée, SAP	11.79.99↔	Autre chirurgie de reconstruction de la cornée et correction de la réfraction, autre
11.69.00↔	Autre greffe de cornée, SAP		
11.69.10↔	Plastie d'échange de cornée		

procédure C20-6

92.20↔	Perfusion d'isotope radioactif liquide	92.23.03↔	Appareil de télécobalt plus de 4 champs d'irradiation ou radiothérapie conformationnelle en 3D
92.21.00↔	Radiothérapie superficielle: SAP	92.23.08↔	Radiothérapie de haut voltage: autres isotopes
92.21.01↔	Radiothérapie superficielle: jusqu'à 2 champs d'irradiation	92.23.09↔	Autre appareil de télécobalt
92.21.02↔	Radiothérapie superficielle: plus de 2 champs d'irradiation	92.24.00↔	Téléradiothérapie à photons, accélérateur linéaire, SAP
92.22.00↔	Radiothérapie en orthovoltage: SAP	92.24.01↔	Téléradiothérapie à photons, accélérateur linéaire, irradiation large
92.22.01↔	Radiothérapie en orthovoltage: jusqu'à 2 champs d'irradiation	92.24.02↔	Téléradiothérapie à photons, accélérateur linéaire, irradiation hémicorporelle
92.22.02↔	Radiothérapie en orthovoltage: plus de 2 champs d'irradiation	92.24.03↔	Téléradiothérapie à photons, accélérateur linéaire, irradiation corporelle totale
92.22.11↔	Radiothérapie peropératoire par rayons X, jusqu'à 300 kV	92.24.04↔	Téléradiothérapie à photons, accélérateur linéaire, radiothérapie peropératoire
92.22.12↔	Radiothérapie peropératoire par rayons X, 300 kV - < 1 MV		
92.22.19↔	Autre radiothérapie peropératoire par rayons X		
92.23.00↔	Radiothérapie de haut voltage: SAP		
92.23.01↔	Appareil de télécobalt, jusqu'à 2 champs d'irradiation		
92.23.02↔	Appareil de télécobalt, 3 à 4 champs d'irradiation		

92.24.09↔	Téléradiothérapie à photons, accélérateur linéaire, autre	92.27.13↔	Implantation ou insertion d'élément radioactif (brachythérapie par des sources scellées de radionucléides), intra-utérine et intravaginale combinée
92.24.11↔	Téléradiothérapie à photons, accélérateur linéaire, jusqu'à 2 champs d'irradiation: positionnement guidé par l'image (IGRT)	92.27.21↔	Implantation ou insertion d'élément radioactif (brachythérapie par des sources scellées de radionucléides), surface corporelle
92.24.12↔	Téléradiothérapie à photons, accélérateur linéaire, plus de 2 champs d'irradiation: positionnement guidé par l'image (IGRT)	92.27.22↔	Implantation ou insertion d'élément radioactif (brachythérapie par des sources scellées de radionucléides), intracavitaire
92.24.13↔	Téléradiothérapie à photons, accélérateur linéaire, radiothérapie conformationnelle en 3D: positionnement guidé par l'image (IGRT)	92.27.23↔	Implantation ou insertion d'élément radioactif (brachythérapie par des sources scellées de radionucléides), intraluminale
92.24.14↔	Téléradiothérapie à photons, accélérateur linéaire, radiothérapie avec modulation d'intensité: positionnement guidé par l'image (IGRT)	92.27.30↔	Implantation ou insertion d'élément radioactif (brachythérapie par des sources scellées de radionucléides), vaisseau non spécifié
92.24.21↔	Téléradiothérapie à photons, accélérateur linéaire, jusqu'à 2 champs d'irradiation: sans guidage par l'image	92.27.31↔	Implantation ou insertion d'élément radioactif (brachythérapie par des sources scellées de radionucléides), vaisseau coronaire
92.24.22↔	Téléradiothérapie à photons, accélérateur linéaire, plus de 2 champs d'irradiation: sans guidage par l'image	92.27.39↔	Implantation ou insertion d'élément radioactif (brachythérapie par des sources scellées de radionucléides), autre vaisseau
92.24.23↔	Téléradiothérapie à photons, accélérateur linéaire, radiothérapie conformationnelle en 3D: sans guidage par l'image	92.27.40↔	Implantation ou insertion peropératoires d'élément radioactif (brachythérapie par des sources scellées de radionucléides)
92.24.24↔	Téléradiothérapie à photons, accélérateur linéaire, radiothérapie avec modulation d'intensité: sans guidage par l'image	92.27.70↔	Moulages radioactifs, SAP
92.24.30↔	Téléradiothérapie à photons: radiothérapie hautement complexe à l'aide d'équipements spécialisés	92.27.71↔	Moulages radioactifs: construction et application de moulage radioactif superficiel
92.25.00↔	Téléradiothérapie par électron, accélérateur linéaire, SAP	92.27.72↔	Moulages radioactifs: construction et pose d'applicateur non utilisé sur la surface corporelle
92.25.01↔	Téléradiothérapie par électron, accélérateur linéaire, irradiation large	92.27.73↔	Moulages radioactifs: construction et pose d'applicateur oculaire
92.25.02↔	Téléradiothérapie par électron, accélérateur linéaire, irradiation hémicorporelle	92.27.79↔	Autres moulages radioactifs
92.25.03↔	Téléradiothérapie par électron, accélérateur linéaire, irradiation corporelle totale	92.28.00↔	Injection ou instillation de radio-isotope, SAP
92.25.04↔	Téléradiothérapie par électron, accélérateur linéaire, radiothérapie peropératoire	92.28.01↔	Instillation d'un radionucléide libre dans l'articulation
92.25.09↔	Téléradiothérapie par électron, accélérateur linéaire, autre	92.28.02↔	Radiothérapie par iode radioactif: dose thérapeutique de I-131 jusqu'à 1,2 GBq: sans administration de thyrotropine recombinante (rh-TSH)
92.25.11↔	Téléradiothérapie par électron, accélérateur linéaire, positionnement guidé par l'image	92.28.03↔	Radiothérapie par iode radioactif: dose thérapeutique de I-131 jusqu'à 1,2 GBq: avec administration de thyrotropine recombinante (rh-TSH)
92.25.12↔	Téléradiothérapie par électron, accélérateur linéaire, jusqu'à 2 champs d'irradiation, positionnement guidé par l'image	92.28.04↔	Radiothérapie par iode radioactif: dose thérapeutique de I-131 de plus de 1,2 GBq à moins de 5 GBq: sans administration de thyrotropine recombinante (rh-TSH)
92.25.13↔	Téléradiothérapie par électron, accélérateur linéaire, plus de 2 champs d'irradiation, positionnement guidé par l'image	92.28.05↔	Radiothérapie par iode radioactif: dose thérapeutique de I-131 de plus de 1,2 GBq à moins de 5 GBq: avec administration de thyrotropine recombinante (rh-TSH)
92.25.14↔	Téléradiothérapie par électron, accélérateur linéaire, radiothérapie conformationnelle en 3D, positionnement guidé par l'image	92.28.06↔	Radiothérapie par iode radioactif: dose thérapeutique de I-131 de 5 GBq et plus: sans administration de thyrotropine recombinante (rh-TSH)
92.25.15↔	Téléradiothérapie par électron, accélérateur linéaire, radiothérapie avec modulation d'intensité, positionnement guidé par l'image	92.28.07↔	Radiothérapie par iode radioactif: dose thérapeutique de I-131 de 5 GBq et plus: avec administration de thyrotropine recombinante (rh-TSH)
92.25.21↔	Téléradiothérapie par électron, accélérateur linéaire, jusqu'à 2 champs d'irradiation, sans guidage par l'image	92.28.11↔	Thérapie de métastases osseuses par radionucléides libres
92.25.22↔	Téléradiothérapie par électron, accélérateur linéaire, plus de 2 champs d'irradiation, sans guidage par l'image	92.28.12↔	Traitement palliatif de la douleur associée aux métastases osseuses par des radionucléides libres en intraveineuse
92.25.23↔	Téléradiothérapie par électron, accélérateur linéaire, radiothérapie conformationnelle en 3D, sans guidage par l'image	92.28.13↔	Radiothérapie par ciblage de récepteurs avec des analogues de la somatostatine conjugués au DOTA
92.25.24↔	Téléradiothérapie par électron, accélérateur linéaire, radiothérapie avec modulation d'intensité, sans guidage par l'image	92.28.20↔	Radioimmunothérapie par 90Y-ibritumomab-tiuxétan, parentérale
92.26.00↔	Autre téléradiothérapie par particule radioactive, SAP	92.28.21↔	Administration parentérale de I-131-MIBG (méta-iodobenzylguanidine marquée à l'iode-131)
92.26.10↔	Protonthérapie, jusqu'à 2 champs d'irradiation, sans guidage par l'image	92.28.31↔	Radio-chimioembolisation intravasculaire sélective par le I-131-lipiodol
92.26.11↔	Protonthérapie, jusqu'à 2 champs d'irradiation, positionnement guidé par l'image	92.28.32↔	Radiothérapie intravasculaire sélective (SIRT) par embolisation avec des microsphères marquées à l'yttrium-90
92.26.20↔	Protonthérapie, plus de 2 champs d'irradiation, sans guidage par l'image	92.28.33↔	Brachythérapie endovasculaire au rhénium-188
92.26.21↔	Protonthérapie, plus de 2 champs d'irradiation, positionnement guidé par l'image	92.29.00↔	Brachythérapie par des sources scellées de radionucléides, SAP
92.26.99↔	Autre téléradiothérapie par particule radioactive, autre	92.29.09↔	Autre brachythérapie par des sources scellées de radionucléides
92.27.00↔	Implantation ou insertion d'élément radioactif (brachythérapie par des sources scellées de radionucléides), surface corporelle, site d'application autre ou non spécifié	92.29.11↔	Brachythérapie interstitielle par implantation de sources radioactives amovibles dans un seul plan, faible débit de dose
92.27.10↔	Implantation ou insertion d'élément radioactif (brachythérapie par des sources scellées de radionucléides), organes génitaux féminins, SAP	92.29.12↔	Brachythérapie interstitielle par implantation de sources radioactives amovibles dans un seul plan, débit de dose pulsé (pulsed dose rate)
92.27.11↔	Implantation ou insertion d'élément radioactif (brachythérapie par des sources scellées de radionucléides), intra-utérine	92.29.13↔	Brachythérapie interstitielle par implantation de sources radioactives amovibles dans un seul plan, haut débit de dose
92.27.12↔	Implantation ou insertion d'élément radioactif (brachythérapie par des sources scellées de radionucléides), intravaginale	92.29.19↔	Brachythérapie interstitielle par implantation de sources radioactives amovibles dans un seul plan, autre

92.29.21↔	Brachythérapie interstitielle par implantation de sources radioactives amovibles en fonction du volume dans plusieurs plans, faible débit de dose	92.29.73↔	Simulation d'irradiation pour radiothérapie externe et brachythérapie, détermination du champ à l'aide d'un simulateur de radiothérapie, sans planification 3D
92.29.22↔	Brachythérapie interstitielle par implantation de sources radioactives amovibles en fonction du volume dans plusieurs plans, débit de dose pulsé (pulsed dose rate)	92.29.74↔	Simulation d'irradiation pour radiothérapie externe et brachythérapie, détermination du champ à l'aide d'un simulateur de radiothérapie, avec planification 3D
92.29.23↔	Brachythérapie interstitielle par implantation de sources radioactives amovibles en fonction du volume dans plusieurs plans, haut débit de dose	92.29.79↔	Simulation d'irradiation pour radiothérapie externe et brachythérapie, autre
92.29.24↔	Brachythérapie par implantation peropératoire de sources radioactives amovibles dans plusieurs plans, haut débit de dose	92.29.80↔	Planification d'irradiation pour radiothérapie percutanée et brachythérapie, SAP
92.29.29↔	Brachythérapie interstitielle par implantation de sources radioactives amovibles en fonction du volume dans plusieurs plans, autre	92.29.81↔	Planification d'irradiation pour radiothérapie percutanée et brachythérapie, planification pour radiothérapie avec modulation d'intensité
92.29.31↔	Brachythérapie interstitielle par implantation de sources radioactives permanentes (jusqu'à 10)	92.29.82↔	Planification d'irradiation pour radiothérapie percutanée et brachythérapie, planification pour radiothérapie avec fusion d'images CT/IRM
92.29.32↔	Brachythérapie interstitielle par implantation de sources radioactives permanentes (de 10 à 15)	92.29.83↔	Planification d'irradiation pour radiothérapie percutanée et brachythérapie, planification pour brachythérapie, moyennement complexe
92.29.33↔	Brachythérapie interstitielle par implantation de sources radioactives permanentes (de 16 à 20)	92.29.84↔	Planification d'irradiation pour radiothérapie percutanée et brachythérapie, planification pour brachythérapie, complexe
92.29.34↔	Brachythérapie interstitielle par implantation de sources radioactives permanentes (de 21 à 25)	92.29.85↔	Planification d'irradiation pour radiothérapie percutanée et brachythérapie, sans planification dosimétrique individuelle
92.29.35↔	Brachythérapie interstitielle par implantation de sources radioactives permanentes (de 26 à 30)	92.29.86↔	Planification d'irradiation pour radiothérapie percutanée et brachythérapie, planification pour radiothérapie percutanée, avec planification dosimétrique individuelle
92.29.36↔	Brachythérapie interstitielle par implantation de sources radioactives permanentes (de 31 à 35)	92.29.87↔	Planification d'irradiation pour radiothérapie percutanée et brachythérapie, planification pour radiothérapie avec fusion d'images CT/TEP
92.29.37↔	Brachythérapie interstitielle par implantation de sources radioactives permanentes (de 36 à 40)	92.29.88↔	Planification d'irradiation pour radiothérapie percutanée et brachythérapie, planification pour radiothérapie avec fusion d'images CT/IRM/TEP
92.29.38↔	Brachythérapie interstitielle par implantation de sources radioactives permanentes (de 41 à 45)	92.29.89↔	Planification d'irradiation pour radiothérapie percutanée et brachythérapie, autre
92.29.39↔	Brachythérapie interstitielle par implantation de sources radioactives permanentes (de 46 à 50)	92.30.00↔	Radiochirurgie stéréotaxique en un temps, SAP
92.29.3a↔	Brachythérapie interstitielle par implantation de sources radioactives permanentes (de 51 à 55)	92.30.01↔	Radiochirurgie stéréotaxique, en un temps: cérébrale, SAP
92.29.3b↔	Brachythérapie interstitielle par implantation de sources radioactives permanentes (de 56 à 60)	92.30.02↔	Radiochirurgie stéréotaxique, en un temps: extracérébrale, SAP
92.29.3c↔	Brachythérapie interstitielle par implantation de sources radioactives permanentes (de 61 à 65)	92.30.20↔	Radiochirurgie stéréotaxique, en un temps: cérébrale, radiothérapie à intensité modulée
92.29.3d↔	Brachythérapie interstitielle par implantation de sources radioactives permanentes (de 66 à 70)	92.30.21↔	Radiochirurgie stéréotaxique, en un temps: cérébrale, Intensity Modulated Arc Therapy (IMAT).
92.29.3e↔	Brachythérapie interstitielle par implantation de sources radioactives permanentes (plus de 70)	92.30.22↔	Radiochirurgie stéréotaxique, en un temps: cérébrale, guidée par l'image
92.29.40↔	Brachythérapie par applicateurs superficiels, SAP	92.30.30↔	Radiochirurgie stéréotaxique, en un temps: extracérébrale, radiothérapie avec modulation d'intensité
92.29.49↔	Autre brachythérapie par applicateurs superficiels	92.30.31↔	Radiochirurgie stéréotaxique, en un temps: extracérébrale, Intensity Modulated Arc Therapy (IMAT).
92.29.51↔	Enlèvement de sources scellées de radionucléides ou d'applicateurs inactifs sous anesthésie	92.30.32↔	Radiochirurgie stéréotaxique, en un temps: extracérébrale, guidée par l'image
92.29.60↔	Construction et adaptation d'aides de fixation et d'aides thérapeutiques pour la radiothérapie, dispositif de fixation, SAP	92.30.99↔	Radiochirurgie stéréotaxique, en un temps, autre
92.29.61↔	Construction et adaptation d'aides de fixation et d'aides thérapeutiques pour la radiothérapie, dispositif de fixation, simple	92.31.00↔	Radiochirurgie à photons non spécifiée, cérébrale
92.29.62↔	Construction et adaptation d'aides de fixation et d'aides thérapeutiques pour la radiothérapie, dispositif de fixation, difficulté moyenne	92.31.10↔	Radiochirurgie à photons non spécifiée, extracérébrale
92.29.63↔	Construction et adaptation d'aides de fixation et d'aides thérapeutiques pour la radiothérapie, dispositif de fixation, complexe	92.32.00↔	Radiochirurgie photonique multisources, SAP
92.29.64↔	Construction et adaptation d'aides de fixation et d'aides thérapeutiques pour la radiothérapie, aides thérapeutiques	92.32.01↔	Radiochirurgie photonique multisources: gamma-knife
92.29.65↔	Construction et adaptation d'aides de fixation et d'aides thérapeutiques pour la radiothérapie, blocs individuels ou collimateur multilames (MLC)	92.33.00↔	Radiochirurgie aux particules, SAP
92.29.69↔	Construction et adaptation d'aides de fixation et d'aides thérapeutiques pour la radiothérapie, autres	92.33.01↔	Autre radiothérapie de haut voltage: radiochirurgie stéréotaxique, en un temps, cérébrale
92.29.70↔	Simulation d'irradiation pour radiothérapie externe et brachythérapie, SAP	92.33.11↔	Autre radiothérapie de haut voltage: radiochirurgie stéréotaxique, en un temps, extracérébrale
92.29.71↔	Simulation d'irradiation pour radiothérapie externe et brachythérapie: simulation guidée par CT pour la radiothérapie externe	92.39.01↔	Autre radiothérapie de haut voltage, radiochirurgie stéréotaxique, fractionnée, cérébrale, SAP
92.29.72↔	Simulation d'irradiation pour radiothérapie externe et brachythérapie, simulation guidée par CT pour la brachythérapie	92.39.11↔	Autre radiothérapie de haut voltage, radiochirurgie stéréotaxique, fractionnée, extracérébrale, SAP
		92.39.20↔	Autre radiothérapie de haut voltage, radiochirurgie stéréotaxique, fractionnée: cérébrale, radiothérapie à intensité modulée
		92.39.21↔	Autre radiothérapie de haut voltage, radiochirurgie stéréotaxique, fractionnée: cérébrale, Intensity Modulated Arc Therapy (IMAT).
		92.39.22↔	Autre radiothérapie de haut voltage, radiochirurgie stéréotaxique, fractionnée: cérébrale, guidée par l'image
		92.39.29↔	Autre radiothérapie de haut voltage, radiochirurgie stéréotaxique, fractionnée, extracérébrale, autre

92.39.30↔	Autre radiothérapie de haut voltage, radiochirurgie stéréotaxique, fractionnée: extracérébrale, radiothérapie avec modulation d'intensité	92.39.32↔	Autre radiothérapie de haut voltage, radiochirurgie stéréotaxique, fractionnée: extracérébrale, guidée par l'image
92.39.31↔	Autre radiothérapie de haut voltage, radiochirurgie stéréotaxique, fractionnée: extracérébrale, Intensity Modulated Arc Therapy (IMAT).	92.39.39↔	Autre radiothérapie de haut voltage, radiochirurgie stéréotaxique, fractionnée, extracérébrale, autre
		92.41↔	Radiothérapie par électrons peropérateur

ADRG C60 Infections de l'œil aiguës et sévères

Diagnostic principal dans le tableau C60-1

DRG C60Z Infections de l'œil aiguës et sévères

diagnostic principal C60-1

A18.5	Tuberculose de l'œil	H05.0	Inflammation aiguë de l'orbite
A50.3	Oculopathie syphilitique congénitale tardive	H16.0	Ulcère de la cornée
A54.3	Infection gonococcique de l'œil	H16.3	Kératite interstitielle et profonde
A71.0	Phase initiale du trachome	H16.8	Autres kératites
A71.1	Phase active du trachome	H44.0	Endophtalmie purulente
A71.9	Trachome, sans précision	H44.1	Autres endophtalmies
B00.5	Affections oculaires dues au virus de l'herpès	T86.83	Echec et rejet d'autres organes et tissus greffés: Greffe de cornée de l'œil
B02.3	Zona ophtalmique		

ADRG C61 Affections neuro-ophtalmologiques et vasculaires de l'œil

Diagnostic principal dans le tableau C61-1

DRG C61Z Affections neuro-ophtalmologiques et vasculaires de l'œil

diagnostic principal C61-1

G24.5	Blépharospasme	H49.3	Ophtalmoplégie totale (externe)
G45.32	Amaurose fugace: Régression totale en 1 à 24 heures	H49.4	Ophtalmoplégie externe progressive
G45.33	Amaurose fugace: Régression totale en moins d'une heure	H49.8	Autres strabismes paralytiques
G45.39	Amaurose fugace: Évolution de la Régression non précisée	H49.9	Strabisme paralytique, sans précision
H02.4	Ptosis de la paupière	H50.0	Strabisme convergent concomitant
H34.0	Occlusion transitoire de l'artère de la rétine	H50.1	Strabisme divergent concomitant
H34.1	Occlusion de l'artère centrale de la rétine	H50.2	Strabisme vertical
H34.2	Autres occlusions de l'artère de la rétine	H50.3	Hétérotropie intermittente
H34.8	Autres occlusions vasculaires rétinienne	H50.4	Hétérotropies, autres et sans précision
H34.9	Occlusion vasculaire rétinienne, sans précision	H50.5	Hétérophorie
H46	Névrite optique	H50.8	Autres strabismes précisés
H47.0	Affections du nerf optique, non classées ailleurs	H51.8	Autres anomalies précisées des mouvements binoculaires
H47.2	Atrophie optique	H53.2	Diplopie
H47.3	Autres affections de la papille optique	H53.4	Anomalies du champ visuel
H49.0	Paralysie du nerf moteur oculaire commun (III)	H55	Nystagmus et autres anomalies des mouvements oculaires
H49.1	Paralysie du nerf pathétique (IV)	H57.0	Anomalies fonctionnelles de la pupille
H49.2	Paralysie du nerf moteur oculaire externe (VI)		

ADRG C62 Hyphéma et lésions oculaires soumises à un traitement conservateur

Diagnostic principal dans le tableau C62-1

DRG C62Z Hyphéma et lésions oculaires soumises à un traitement conservateur

diagnostic principal C62-1

H05.5	Rétention (ancienne) de corps étranger secondaire à une plaie pénétrante de l'orbite	H26.1	Cataracte traumatique
H11.3	Hémorragie conjonctivale	H31.0	Cicatrices choroïdiennes
H21.0	Hyphéma	H31.3	Hémorragie et rupture de la choroïde
		H31.4	Décollement de la choroïde



H33.0	Décollement de la rétine avec déchirure rétinienne	S05.0	Lésion traumatique de la conjonctive et abrasion de la cornée sans mention de corps étranger
H33.2	Décollement séreux de la rétine	S05.1	Contusion du globe oculaire et des tissus de l'orbite
H33.3	Déchirures rétinienne sans décollement	S05.8	Autres lésions traumatiques de l'œil et de l'orbite
H33.4	Décollement par traction de la rétine	S05.9	Lésion traumatique de l'œil et de l'orbite, non précisée
H33.5	Autres décollements rétinien	T15.0	Corps étranger dans la cornée
H35.6	Hémorragie rétinienne	T15.1	Corps étranger dans le sac conjonctival
H43.1	Hémorragie du corps vitré	T15.8	Corps étranger de localisations autres et multiples dans la partie externe de l'œil
H44.6	Rétention (ancienne) intraoculaire de corps étranger magnétique	T15.9	Corps étranger dans la partie externe de l'œil, sans précision
H44.7	Rétention (ancienne) intraoculaire de corps étranger non magnétique	T26.0	Brûlure de la paupière et de la région périoculaire
H59.8	Autres affections de l'œil et de ses annexes après un acte à visée diagnostique et thérapeutique	T26.1	Brûlure de la cornée et du sac conjonctival
S00.1	Contusion de la paupière et de la région péri-oculaire	T26.2	Brûlure provoquant la rupture et la destruction du globe oculaire
S00.20	Autres lésions traumatiques superficielles de la paupière et de la région péri-oculaire: Type de lésion non précisée	T26.3	Brûlure d'autres parties de l'œil et de ses annexes
S00.21	Autres lésions traumatiques superficielles de la paupière et de la région péri-oculaire: Abrasion	T26.4	Brûlure de l'œil et de ses annexes, partie non précisée
S00.22	Autres lésions traumatiques superficielles de la paupière et de la région péri-oculaire: Formation de vésicules (non thermiques)	T26.5	Corrosion de la paupière et de la région périoculaire
S00.23	Autres lésions traumatiques superficielles de la paupière et de la région péri-oculaire: Morsure ou piquûre d'insecte (non venimeuse)	T26.6	Corrosion de la cornée et du sac conjonctival
S00.24	Autres lésions traumatiques superficielles de la paupière et de la région péri-oculaire: Corps étranger superficiel (écharde)	T26.7	Corrosion provoquant la rupture et la destruction du globe oculaire
S00.28	Autres lésions traumatiques superficielles de la paupière et de la région péri-oculaire: Autre	T26.8	Corrosion d'autres parties de l'œil et de ses annexes
S01.1	Plaie ouverte de la paupière et de la région péri-oculaire	T26.9	Corrosion de l'œil et de ses annexes, partie non précisée
		T49.5	Intoxication: Médicaments et préparations ophtalmologiques
		T85.2	Complication mécanique d'une lentille intra-oculaire
		T85.3	Complication mécanique d'autres prothèses, implants et greffes oculaires

ADRG C63**Bösartige Neubildungen, diabetische und andere Erkrankungen des Auges**

Diagnostic principal dans le tableau C63-1 ou diagnostic principal dans le tableau C63-2 ou diagnostic principal dans le tableau C63-3

DRG C63Z**Néof ormation maligne, diabète ou autre affection de l'œil****diagnostic principal C63-1**

A74.0	Conjonctivite à Chlamydia {H13.1}	H01.0	Blépharite
B30.0	Kératoconjonctivite due à un adénovirus {H19.2}	H01.1	Dermatoses non infectieuses de la paupière
B30.1	Conjonctivite due à un adénovirus {H13.1}	H01.8	Autres inflammations précisées de la paupière
B30.2	Pharyngo-conjonctivite virale	H01.9	Inflammation de la paupière, sans précision
B30.3	Conjonctivite hémorragique aiguë épidémique (entérovirale) {H13.1}	H04.0	Dacryoadénite
B30.8	Autres conjonctivites virales {H13.1}	H04.1	Autres affections des glandes lacrymales
B30.9	Conjonctivite virale, sans précision	H04.2	Epiphora
B69.1	Cysticerose de l'œil	H04.3	Inflammation aiguë et sans précision des voies lacrymales
D03.1	Mélanome in situ de la paupière, y compris le canthus	H04.4	Inflammation chronique des voies lacrymales
D04.1	Carcinoma in situ: Peau de la paupière, y compris le canthus	H05.1	Affections inflammatoires chroniques de l'orbite
D09.2	Carcinoma in situ: Œil	H05.2	Exophtalmie
D22.1	Nævus à mélanocytes de la paupière, y compris le canthus	H05.3	Déformation de l'orbite
D23.1	Tumeur bénigne: Peau de la paupière, y compris le canthus	H05.4	Enophtalmie
D31.0	Tumeur bénigne: Conjonctive	H05.8	Autres affections de l'orbite
D31.1	Tumeur bénigne: Cornée	H05.9	Affection de l'orbite, sans précision
D31.2	Tumeur bénigne: Rétine	H10.0	Conjonctivite mucopurulente
D31.3	Tumeur bénigne: Choroïde	H10.1	Conjonctivite atopique aiguë
D31.4	Tumeur bénigne: Corps ciliaire	H10.2	Autres conjonctivites aiguës
D31.5	Tumeur bénigne: Glande lacrymale et canal lacrymal	H10.3	Conjonctivite aiguë, sans précision
D31.6	Tumeur bénigne: Orbite, sans précision	H10.4	Conjonctivite chronique
D31.9	Tumeur bénigne: Œil, sans précision	H10.5	Blépharo-conjonctivite
E50.0	Avitaminose A avec xérosis conjonctival	H10.8	Autres conjonctivites
E50.1	Avitaminose A avec taches de Bitot et xérosis conjonctival	H10.9	Conjonctivite, sans précision
E50.2	Avitaminose A avec xérosis cornéen	H11.0	Ptérygion
E50.3	Avitaminose A avec xérosis et ulcération de la cornée	H11.1	Dépôts et affections dégénératives de la conjonctive
E50.4	Avitaminose A avec kératomalacie	H11.2	Cicatrices de la conjonctive
E50.5	Avitaminose A avec héméralopie	H11.4	Autres troubles vasculaires et kystes de la conjonctive
E50.6	Avitaminose A avec cicatrices xérophtalmiques de la cornée	H11.8	Autres affections précisées de la conjonctive
E50.7	Autres manifestations oculaires de l'avitaminose A	H11.9	Affection de la conjonctive, sans précision
H00.0	Orgelet et autres inflammations profondes de la paupière	H15.0	Sclérite
		H15.1	Episclérite

H15.8	Autres affections de la sclérotique	H51.0	Paralysie de la conjugaison du regard
H15.9	Affection de la sclérotique, sans précision	H51.1	Excès et insuffisance de convergence
H16.1	Autres kératites superficielles sans conjonctivite	H51.9	Anomalie des mouvements binoculaires, sans précision
H16.2	Kératoconjonctivite	H52.0	Hypermétropie
H16.4	Néovascularisation cornéenne	H52.1	Myopie
H16.9	Kératite, sans précision	H52.2	Astigmatisme
H17.0	Leucome adhérent	H52.3	Anisométrie et aniséiconie
H17.1	Autres opacités cornéennes centrales	H52.4	Presbytie
H17.8	Autres cicatrices et opacités cornéennes	H52.5	Troubles de l'accommodation
H17.9	Cicatrice et opacité cornéennes, sans précision	H52.6	Autres vices de réfraction
H18.0	Pigmentation et dépôts cornéens	H52.7	Vice de réfraction, sans précision
H18.1	Kératopathie bulleuse	H53.0	Amblyopie ex anopsia
H18.2	Autre œdème de la cornée	H53.1	Troubles subjectifs de la vision
H18.3	Lésions des membranes cornéennes	H53.3	Autres troubles de la vision binoculaire
H18.4	Dégénérescence de la cornée	H53.5	Troubles de la vision des couleurs
H18.5	Dystrophies cornéennes héréditaires	H53.6	Cécité nocturne
H18.6	Kératocône	H53.8	Autres troubles de la vision
H18.7	Autres déformations de la cornée	H53.9	Trouble de la vision, sans précision
H18.8	Autres affections précisées de la cornée	H54.0	Cécité et forte baisse de la vision binoculaire
H18.9	Affection de la cornée, sans précision	H54.1	Atteinte sévère de la vision binoculaire
H20.1	Iridocyclite chronique	H54.2	Atteinte modérée de la vision binoculaire
H20.2	Iridocyclite due aux lentilles de contact	H54.3	Atteinte légère de la vision binoculaire
H20.8	Autres iridocyclites	H54.4	Cécité et forte baisse de la vision monoculaire
H20.9	Iridocyclite, sans précision	H54.5	Atteinte sévère de la vision monoculaire
H21.1	Autres affections vasculaires de l'iris et du corps ciliaire	H54.6	Atteinte moyennement sévère de la vision monoculaire
H21.2	Affections dégénératives de l'iris et du corps ciliaire	H54.9	Atteinte de la vision (binoculaire) non précisée
H21.3	Kystes de l'iris, du corps ciliaire et de la chambre antérieure de l'œil	H57.1	Douleur oculaire
H21.4	Membranes pupillaires	H57.8	Autres affections précisées de l'œil et de ses annexes
H21.5	Autres adhérences et perturbations de l'iris et du corps ciliaire	H57.9	Affection de l'œil et de ses annexes, sans précision
H21.8	Autres affections précisées de l'iris et du corps ciliaire	H59.0	Kératopathie (bulleuse) après chirurgie de la cataracte [de l'aphaque]
H21.9	Affection de l'iris et du corps ciliaire, sans précision	H59.9	Affection de l'œil et de ses annexes après un acte à visée diagnostique et thérapeutique, sans précision
H26.0	Cataracte infantile, juvénile et présénile	Q10.0	Ptosis congénital
H26.2	Cataracte compliquée	Q10.1	Ectropion congénital
H27.0	Aphakie	Q10.2	Entropion congénital
H27.1	Luxation du cristallin	Q10.3	Autres malformations congénitales des paupières
H27.8	Autres affections précisées du cristallin	Q10.4	Absence et agénésie de l'appareil lacrymal
H27.9	Affection du cristallin, sans précision	Q10.5	Sténose ou rétrécissement congénital du canal lacrymal
H30.0	Choriorétinite en foyer	Q10.6	Autres malformations congénitales de l'appareil lacrymal
H30.1	Choriorétinite disséminée	Q10.7	Malformation congénitale de l'orbite
H30.2	Cyclite postérieure	Q11.0	Œil kystique
H30.8	Autres choriorétinites	Q11.1	Autres formes d'anophtalmie
H30.9	Choriorétinite, sans précision	Q11.2	Microphthalmie
H31.1	Dégénérescence choroïdienne	Q11.3	Macrophthalmie
H31.2	Dystrophie héréditaire de la choroïde	Q12.0	Cataracte congénitale
H31.8	Autres affections précisées de la choroïde	Q12.1	Luxation congénitale du cristallin
H31.9	Affection de la choroïde, sans précision	Q12.2	Colobome du cristallin
H33.1	Rétinoschisis et kystes rétiens	Q12.3	Aphakie congénitale
H35.0	Autres rétinopathies et altérations vasculaires rétinienne	Q12.4	Sphérophakie
H35.1	Rétinopathie de la prématurité	Q12.8	Autres malformations congénitales du cristallin
H35.2	Autres rétinopathies proliférantes	Q12.9	Malformation congénitale du cristallin, sans précision
H35.3	Dégénérescence de la macula et du pôle postérieur	Q13.0	Colobome de l'iris
H35.4	Dégénérescence rétinienne périphérique	Q13.1	Absence d'iris
H35.5	Dystrophie rétinienne héréditaire	Q13.2	Autres malformations congénitales de l'iris
H35.7	Décollement des couches de la rétine	Q13.3	Opacité congénitale de la cornée
H35.8	Autres affections rétinienne précisées	Q13.4	Autres malformations congénitales de la cornée
H35.9	Affection rétinienne, sans précision	Q13.5	Sclérotique bleue
H43.0	Prolapsus du corps vitré	Q13.8	Autres malformations congénitales de la chambre antérieure de l'œil
H43.2	Opacités cristallines du corps vitré	Q13.9	Malformation congénitale de la chambre antérieure de l'œil, sans précision
H43.3	Autres opacités du corps vitré	Q14.0	Malformation congénitale du corps vitré
H43.8	Autres affections du corps vitré	Q14.1	Malformation congénitale de la rétine
H43.9	Affection du corps vitré, sans précision	Q14.2	Malformation congénitale de la papille optique
H44.2	Myopie dégénérative	Q14.3	Malformation congénitale de la choroïde
H44.3	Autres affections dégénératives du globe oculaire	Q14.8	Autres malformations congénitales de la chambre postérieure de l'œil
H44.4	Hypotonie de l'œil	Q14.9	Malformation congénitale de la chambre postérieure de l'œil, sans précision
H44.5	Dégénérescence du globe oculaire		
H44.8	Autres affections du globe oculaire		
H44.9	Affection du globe oculaire, sans précision		
H50.6	Strabisme mécanique		
H50.9	Strabisme, sans précision		

Q15.8	Autres malformations congénitales précisées de l'œil	S05.4	Plaie pénétrante de l'orbite, avec ou sans corps étranger
Q15.9	Malformation congénitale de l'œil, sans précision	S05.5	Plaie pénétrante du globe oculaire, avec corps étranger
R44.1	Hallucinations visuelles	S05.6	Plaie pénétrante du globe oculaire, sans corps étranger
S05.2	Lacération et rupture oculaires avec protrusion ou perte de tissu intra-oculaire	S05.7	Arrachement de l'œil
S05.3	Lacération oculaire sans protrusion ou perte de tissu intra-oculaire	Z94.7	Grefte de cornée

diagnostic principal C63-2

C43.1	Mélanome malin de la paupière, y compris le canthus	C69.4	Tumeur maligne: Corps ciliaire
C44.1	Tumeur maligne: Peau de la paupière, y compris le canthus	C69.5	Tumeur maligne: Glande lacrymale et canal lacrymal
C69.0	Tumeur maligne: Conjonctive	C69.6	Tumeur maligne: Orbite
C69.1	Tumeur maligne: Cornée	C69.8	Tumeur maligne: Lésion à localisations contiguës de l'œil et de ses annexes
C69.2	Tumeur maligne: Rétine	C69.9	Tumeur maligne: Œil, sans précision
C69.3	Tumeur maligne: Choroïde		

diagnostic principal C63-3

B58.0	Oculopathie à Toxoplasma	E12.31	Diabète sucré de malnutrition: Avec complications oculaires: Désigné comme décompensé
E10.30	Diabète sucré insulino-dépendant: Avec complications oculaires: Non désigné comme décompensé	E13.30	Autres diabètes sucrés précisés: Avec complications oculaires: Non désigné comme décompensé
E10.31	Diabète sucré insulino-dépendant: Avec complications oculaires: Désigné comme décompensé	E13.31	Autres diabètes sucrés précisés: Avec complications oculaires: Désigné comme décompensé
E11.30	Diabète sucré non insulino-dépendant: Avec complications oculaires: Non désigné comme décompensé	E14.30	Diabète sucré, sans précision: Avec complications oculaires: Non désigné comme décompensé
E11.31	Diabète sucré non insulino-dépendant: Avec complications oculaires: Désigné comme décompensé	E14.31	Diabète sucré, sans précision: Avec complications oculaires: Désigné comme décompensé
E12.30	Diabète sucré de malnutrition: Avec complications oculaires: Non désigné comme décompensé	H20.0	Iridocyclite aiguë et subaiguë

ADRG C64**Glaucome, cataracte et affections de la paupière**

Diagnostic principal dans le tableau C64-1

DRG C64Z**Glaucome, cataracte et affections de la paupière****diagnostic principal C64-1**

H00.1	Chalazion	H25.8	Autres cataractes séniles
H02.0	Entropion et trichiasis de la paupière	H25.9	Cataracte sénile, sans précision
H02.1	Ectropion palpébral	H26.3	Cataracte médicamenteuse
H02.2	Lagophthalmie	H26.4	Séquelles de cataracte
H02.3	Blépharochalasis	H26.8	Autres cataractes précisées
H02.5	Autres troubles affectant la fonction palpébrale	H26.9	Cataracte, sans précision
H02.7	Autres affections dégénératives des paupières et de la région périoculaire	H40.0	Glaucome limite
H02.8	Autres affections précisées des paupières	H40.1	Glaucome primitif à angle ouvert
H02.9	Affection des paupières, sans précision	H40.2	Glaucome primitif à angle étroit
H04.5	Sténose et insuffisance des voies lacrymales	H40.3	Glaucome secondaire à un traumatisme oculaire
H04.6	Autres lésions des voies lacrymales	H40.4	Glaucome secondaire à une inflammation de l'œil
H04.8	Autres affections de l'appareil lacrymal	H40.5	Glaucome secondaire à d'autres affections oculaires
H04.9	Affection de l'appareil lacrymal, sans précision	H40.6	Glaucome médicamenteux
H25.0	Cataracte sénile	H40.8	Autres glaucomes
H25.1	Cataracte sénile nucléaire	H40.9	Glaucome, sans précision
H25.2	Cataracte sénile, de type Morgagni	Q15.0	Glaucome congénital

ADRGs 901, 902**Procédure OR sans rapport**

Procédure OR sans rapport

DRGs 901A, 901B, 901C, 901D, 902Z

MDC 03

Maladies et troubles de
l'oreille, du nez, de la bouche
et de la gorge

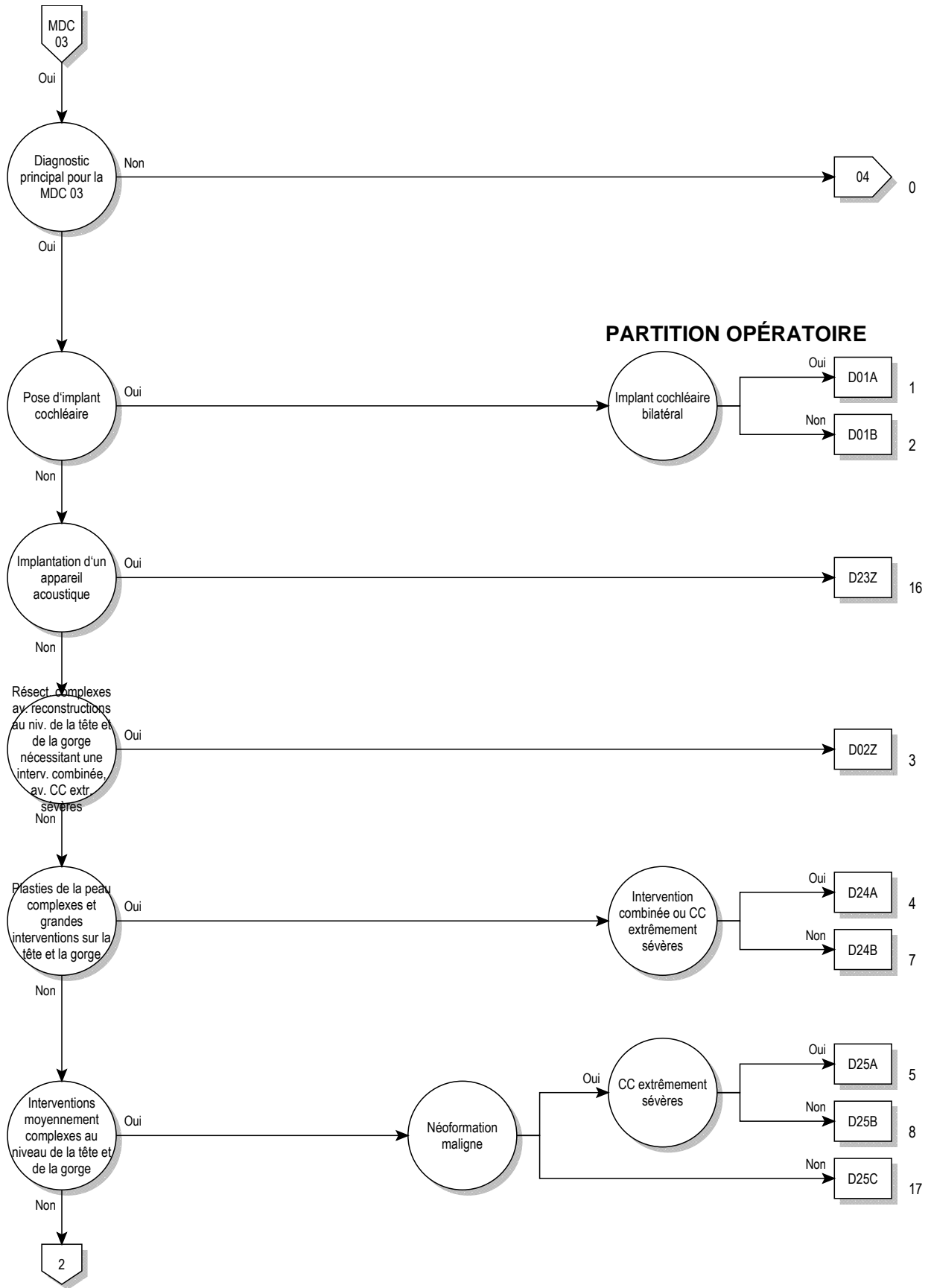

03

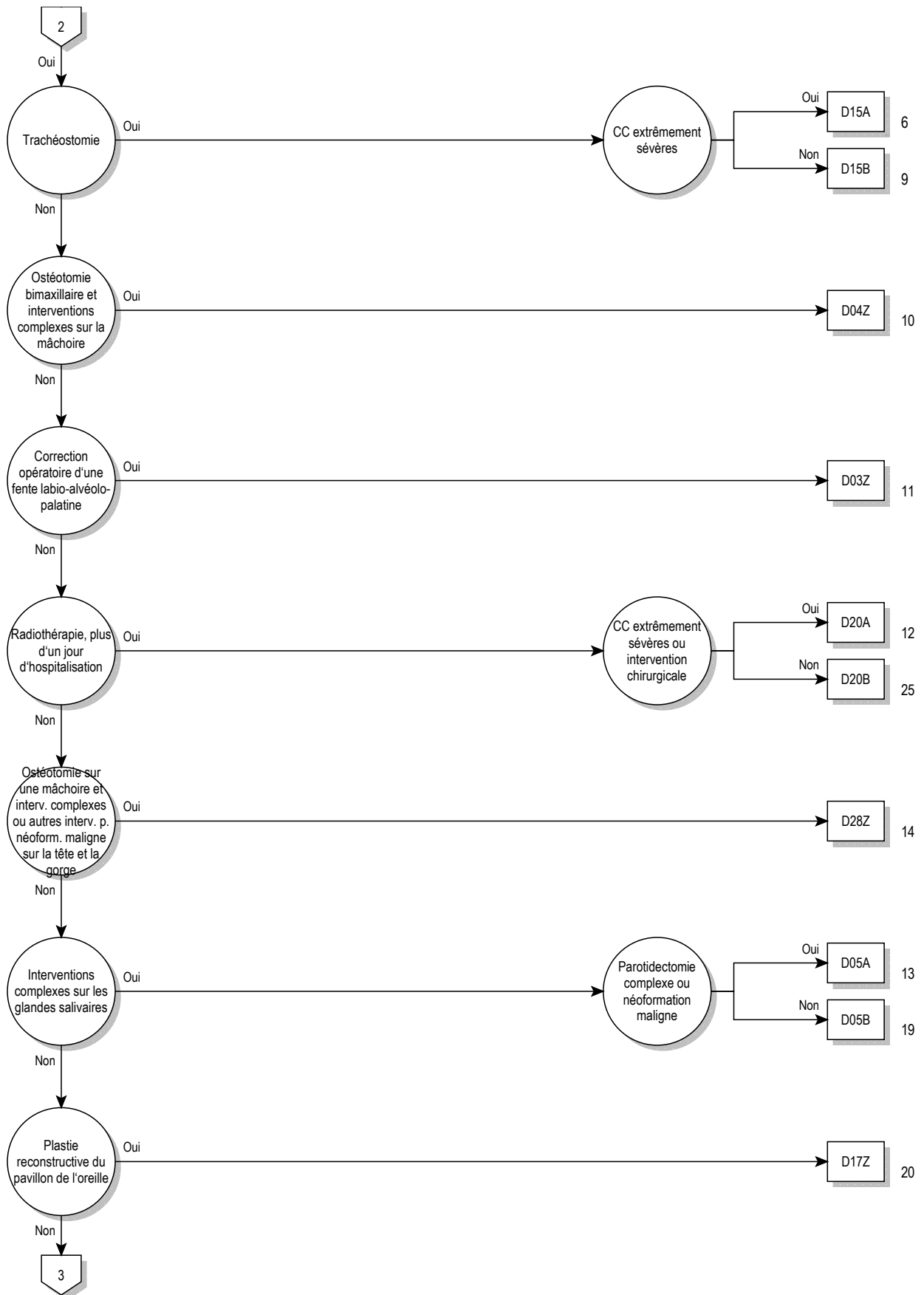

03

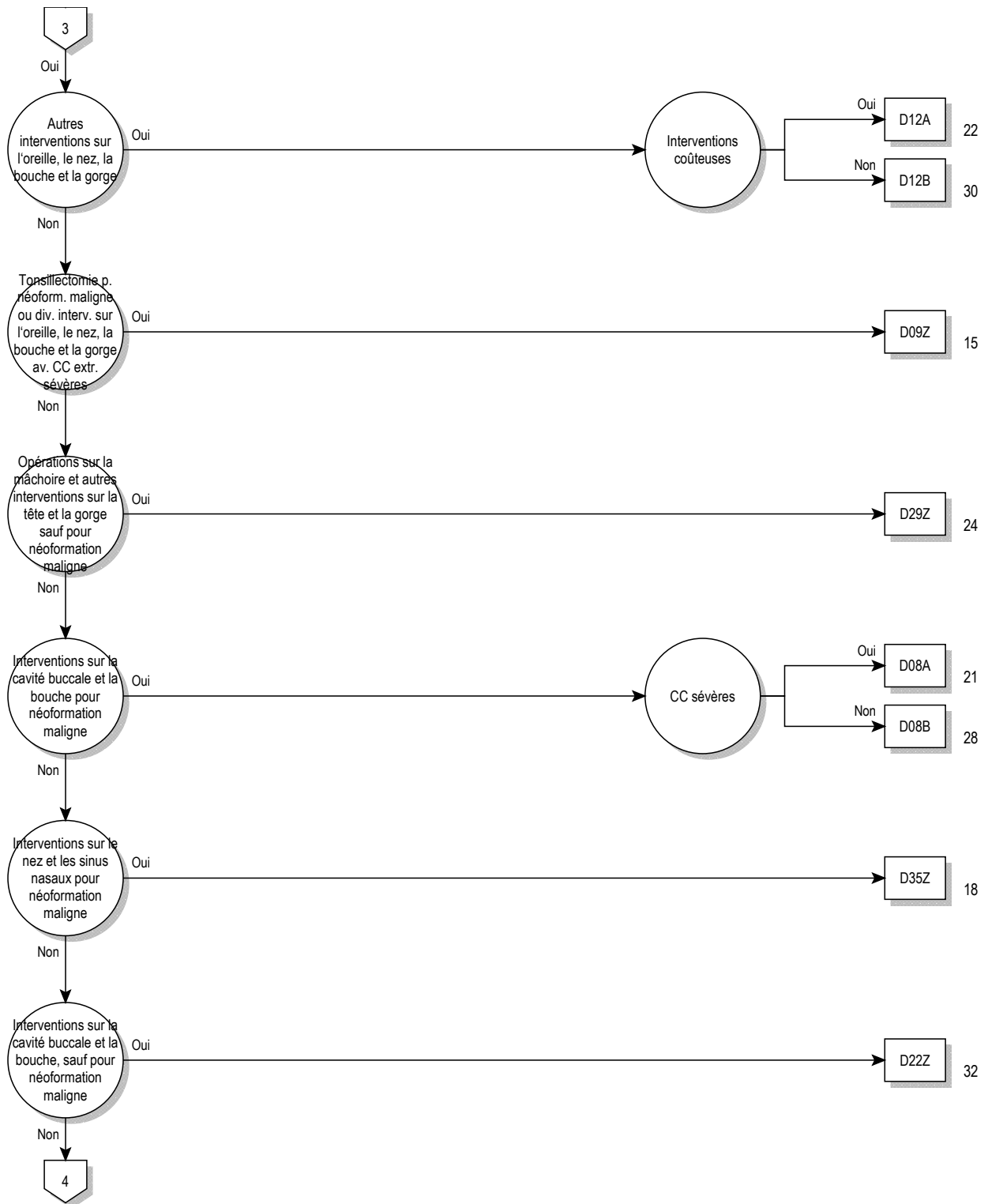

03

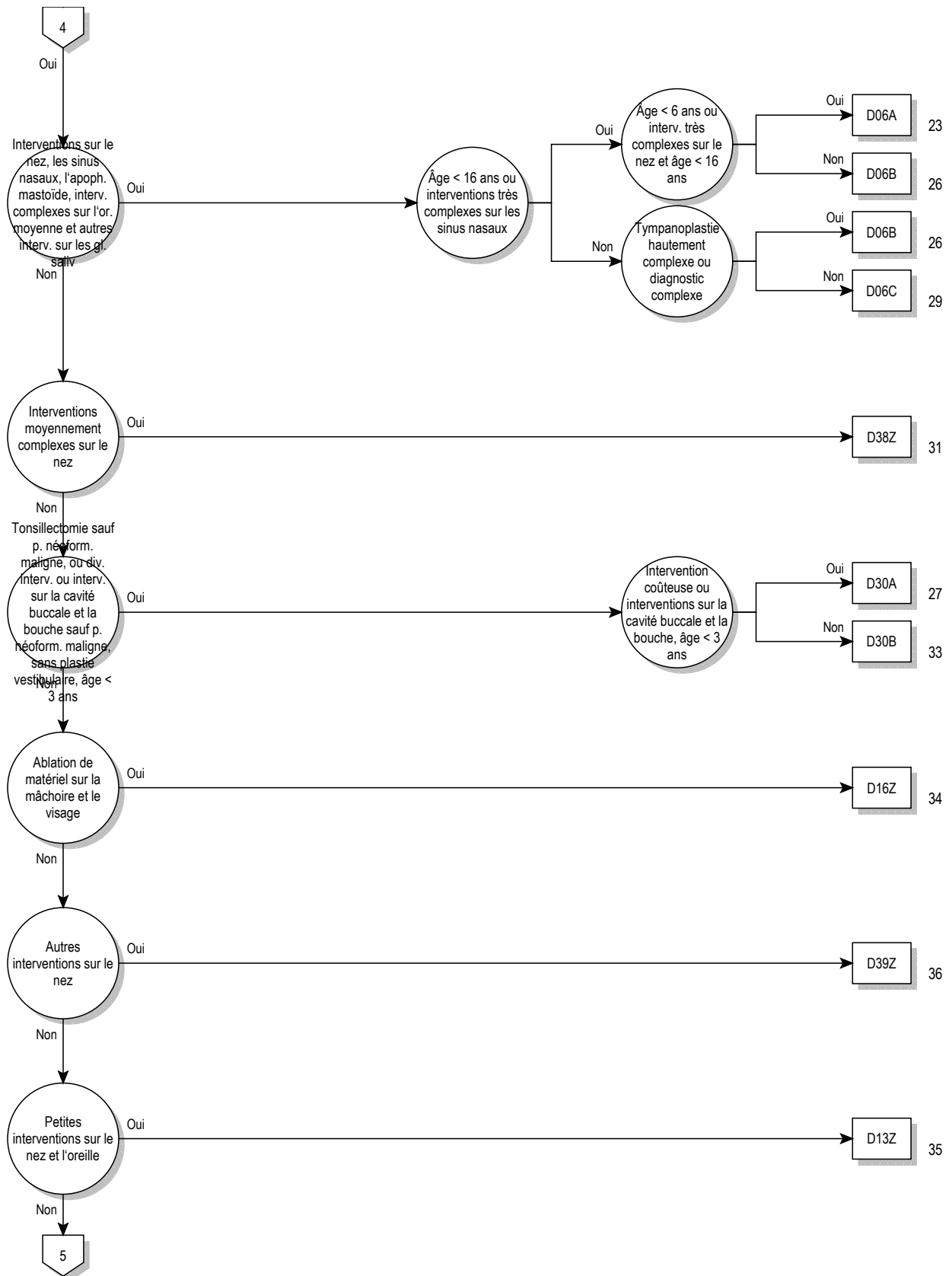

03

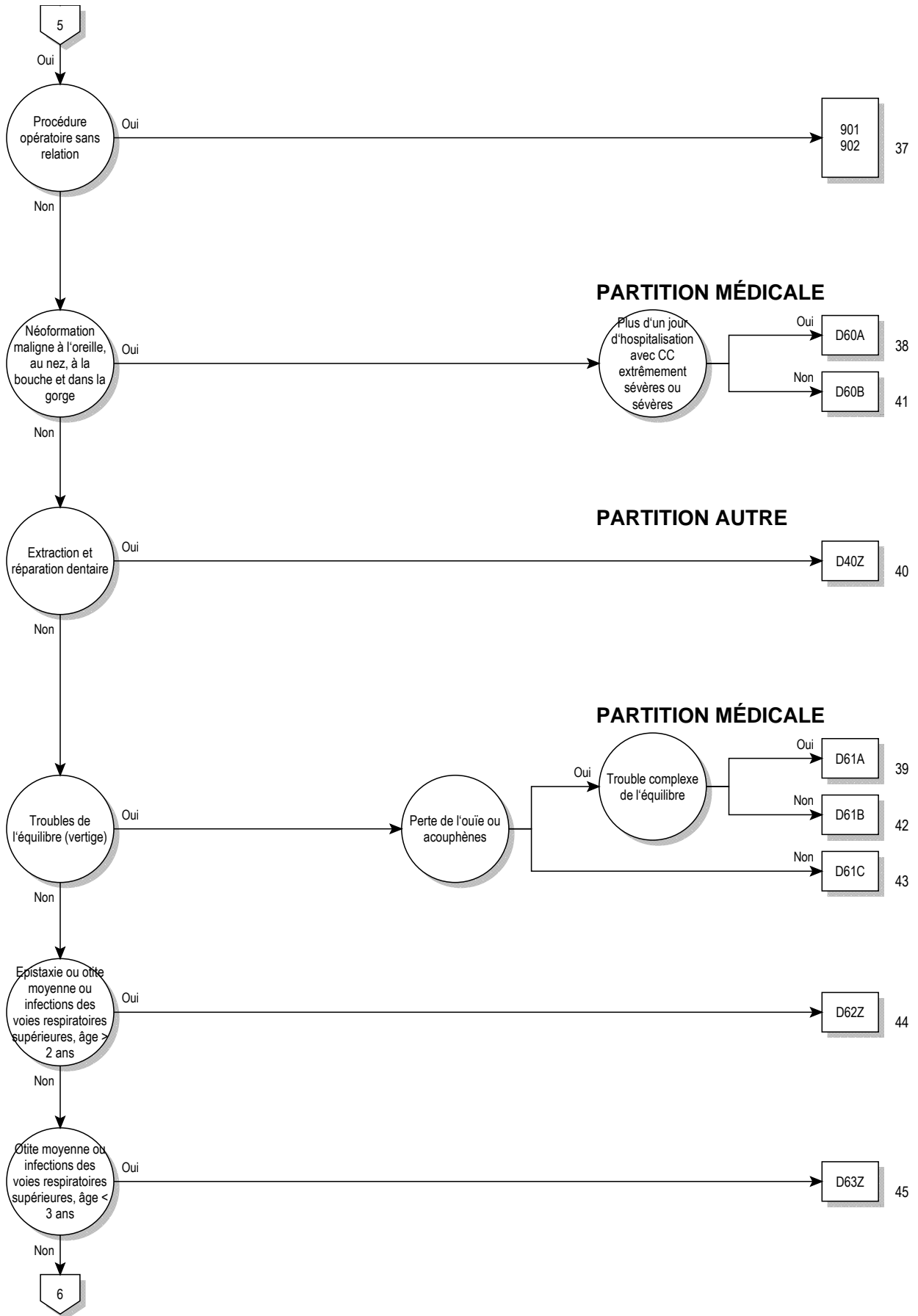

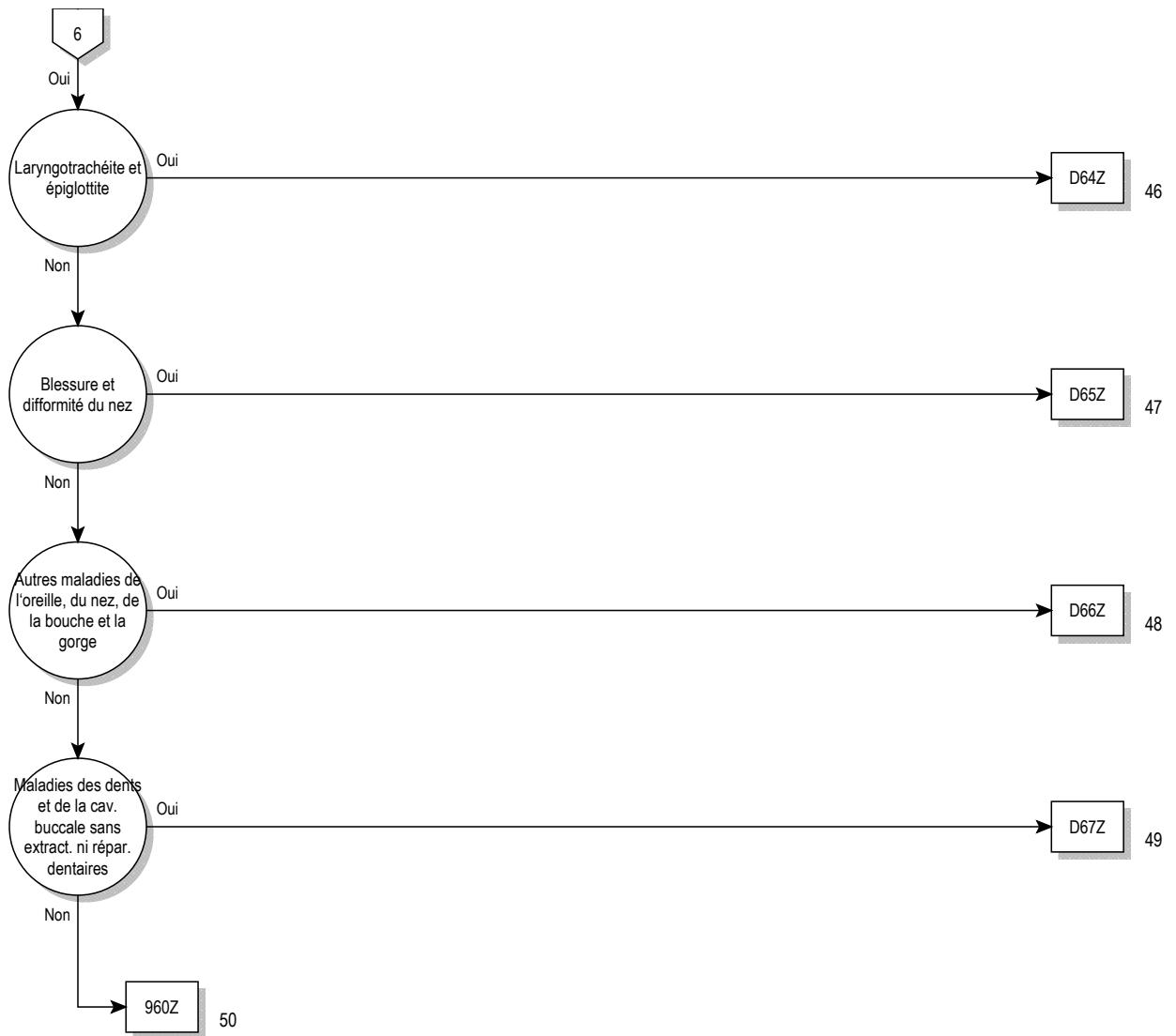

logique décisionnelle MDC 03

Diagnostic principal dans le tableau MDC03-0 ou procédure dans le tableau MDC03-1

diagnostic principal pour MDC 03 (MDC03-0)

A18.6	Tuberculose de l'oreille	C10.3	Tumeur maligne: Paroi postérieure de l'oropharynx
A36.0	Diphthérie pharyngée	C10.4	Tumeur maligne: Fente branchiale
A36.1	Diphthérie rhinopharyngée	C10.8	Tumeur maligne: Lésion à localisations contiguës de l'oropharynx
A36.2	Diphthérie laryngée		
A54.5	Pharyngite gonococcique	C10.9	Tumeur maligne: Oropharynx, sans précision
A56.4	Infection à Chlamydia du pharynx	C11.0	Tumeur maligne: Paroi supérieure du rhinopharynx
A66.5	Gangosa	C11.1	Tumeur maligne: Paroi postérieure du rhinopharynx
A69.0	Stomatite ulcéro-nécrotique	C11.2	Tumeur maligne: Paroi latérale du rhinopharynx
A69.1	Autres infections dites de Vincent	C11.3	Tumeur maligne: Paroi antérieure du rhinopharynx
B00.2	Gingivo-stomatite et pharyngo-amygdalite due au virus de l'herpès	C11.8	Tumeur maligne: Lésion à localisations contiguës de rhinopharynx
B05.3	Rougeole compliquée d'une otite moyenne {H67.1}	C11.9	Tumeur maligne: Rhinopharynx, sans précision
B08.5	Pharyngite vésiculaire due à un entérovirus	C12	Tumeur maligne du sinus piriforme
B37.0	Stomatite à Candida	C13.0	Tumeur maligne: Région rétro-cricoidienne
C00.0	Tumeur maligne: Lèvre supérieure, bord libre	C13.1	Tumeur maligne: Repli ary-épiglottique, versant hypopharyngé
C00.1	Tumeur maligne: Lèvre inférieure, bord libre	C13.2	Tumeur maligne: Paroi postérieure de l'hypopharynx
C00.2	Tumeur maligne: Lèvre, sans précision, bord libre	C13.8	Tumeur maligne: Lésion à localisations contiguës de l'hypopharynx
C00.3	Tumeur maligne: Lèvre supérieure, face interne		
C00.4	Tumeur maligne: Lèvre inférieure, face interne	C13.9	Tumeur maligne: Hypopharynx, sans précision
C00.5	Tumeur maligne: Lèvre, sans précision, face interne	C14.0	Tumeur maligne: Pharynx, sans précision
C00.6	Tumeur maligne: Commissure des lèvres	C14.2	Tumeur maligne: Anneau de Waldeyer
C00.8	Tumeur maligne: Lésion à localisations contiguës de la lèvre	C14.8	Tumeur maligne: Lésion à localisations contiguës de la lèvre, de la cavité buccale et du pharynx
C00.9	Tumeur maligne: Lèvre, sans précision		
C01	Tumeur maligne de la base de la langue	C30.0	Tumeur maligne: Fosses nasales
C02.0	Tumeur maligne: Face dorsale de la langue	C30.1	Tumeur maligne: Oreille moyenne
C02.1	Tumeur maligne: Pointe et bords latéraux de la langue	C31.0	Tumeur maligne: Sinus maxillaire
C02.2	Tumeur maligne: Face inférieure de la langue	C31.1	Tumeur maligne: Sinus ethmoïdal
C02.3	Tumeur maligne: Deux tiers antérieurs de la langue, sans précision	C31.2	Tumeur maligne: Sinus frontal
C02.4	Tumeur maligne: Amygdale linguale	C31.3	Tumeur maligne: Sinus sphénoïdal
C02.8	Tumeur maligne: Lésion à localisations contiguës de la langue	C31.8	Tumeur maligne: Lésion à localisations contiguës des sinus de la face
C02.9	Tumeur maligne: Langue, sans précision	C31.9	Tumeur maligne: Sinus de la face, sans précision
C03.0	Tumeur maligne: Gencive supérieure	C32.0	Tumeur maligne: Glotte
C03.1	Tumeur maligne: Gencive inférieure	C32.1	Tumeur maligne: Etage sus-glottique
C03.9	Tumeur maligne: Gencive, sans précision	C32.2	Tumeur maligne: Etage sous-glottique
C04.0	Tumeur maligne: Plancher antérieur de la bouche	C32.3	Tumeur maligne: Cartilage laryngé
C04.1	Tumeur maligne: Plancher latéral de la bouche	C32.8	Tumeur maligne: Lésion à localisations contiguës du larynx
C04.8	Tumeur maligne: Lésion à localisations contiguës du plancher de la bouche	C32.9	Tumeur maligne: Larynx, sans précision
C04.9	Tumeur maligne: Plancher de la bouche, sans précision	C39.0	Tumeur maligne: Voies respiratoires supérieures, partie non précisée
C05.0	Tumeur maligne: Voûte palatine	C46.2	Sarcome de Kaposi du palais
C05.1	Tumeur maligne: Voile du palais	C76.0	Tumeur maligne: Tête, face et cou
C05.2	Tumeur maligne: Luette	D00.0	Carcinoma in situ: Lèvre, cavité buccale et pharynx
C05.8	Tumeur maligne: Lésion à localisations contiguës du palais	D02.0	Carcinoma in situ: Larynx
C05.9	Tumeur maligne: Palais, sans précision	D10.0	Tumeur bénigne: Lèvre
C06.0	Tumeur maligne: Muqueuse de la joue	D10.1	Tumeur bénigne: Langue
C06.1	Tumeur maligne: Vestibule de la bouche	D10.2	Tumeur bénigne: Plancher de la bouche
C06.2	Tumeur maligne: Région rétromolaire	D10.3	Tumeur bénigne: Parties de la bouche, autres et non précisées
C06.8	Tumeur maligne: Lésion à localisations contiguës de la bouche, parties autres et non préciséesC	D10.4	Tumeur bénigne: Amygdale
C06.9	Tumeur maligne: Bouche, sans précision	D10.5	Tumeur bénigne: Autres parties de l'oropharynx
C07	Tumeur maligne de la glande parotide	D10.6	Tumeur bénigne: Rhinopharynx
C08.0	Tumeur maligne: Glande sous-mandibulaire	D10.7	Tumeur bénigne: Hypopharynx
C08.1	Tumeur maligne: Glande sublinguale	D10.9	Tumeur bénigne: Pharynx, sans précision
C08.8	Tumeur maligne: Lésion à localisations contiguës des glandes salivaires principales	D11.0	Tumeur bénigne: Glande parotide
C08.9	Tumeur maligne: Glande salivaire principale, sans précision	D11.7	Tumeur bénigne: Autres glandes salivaires principales
C09.0	Tumeur maligne: Fosse amygdalienne	D11.9	Tumeur bénigne: Glande salivaire principale, sans précision
C09.1	Tumeur maligne: Pilier de l'amygdale (antérieur) (postérieur)	D14.0	Tumeur bénigne: Oreille moyenne, fosses nasales et sinus de la face
C09.8	Tumeur maligne: Lésion à localisations contiguës de l'amygdale	D14.1	Tumeur bénigne: Larynx
C09.9	Tumeur maligne: Amygdale, sans précision	D16.5	Tumeur bénigne: Maxillaire inférieur
C10.0	Tumeur maligne: Sillon glosso-épiglottique	D18.05	Hémangiome, tout siège: Sphère O.R.L.
C10.1	Tumeur maligne: Face antérieure de l'épiglotte	D37.0	Tumeurs à évolution imprévisible ou inconnue: Lèvre, cavité buccale et pharynx
C10.2	Tumeur maligne: Paroi latérale de l'oropharynx	D38.0	Tumeurs à évolution imprévisible ou inconnue: Larynx
		H60.0	Abcès de l'oreille externe

H60.1	Cellulite phlegmoneuse de l'oreille externe	H80.0	Otosclérose intéressant la fenêtre ovale, non oblitérante
H60.2	Otite externe maligne	H80.1	Otosclérose intéressant la fenêtre ovale, oblitérante
H60.3	Autres otites externes infectieuses	H80.2	Otosclérose cochléaire
H60.4	Cholestéatome de l'oreille externe	H80.8	Autres otoscléroses
H60.5	Otite externe aiguë, non infectieuse	H80.9	Otosclérose, sans précision
H60.8	Autres otites externes	H81.0	Maladie de Ménière
H60.9	Otite externe, sans précision	H81.1	Vertige bénin paroxystique
H61.0	Périchondrite de l'oreille externe	H81.2	Neuronte vestibulaire
H61.1	Affections non infectieuses du pavillon de l'oreille	H81.3	Autres vertiges périphériques
H61.2	Bouchon de cérumen	H81.4	Vertige d'origine centrale
H61.3	Sténose acquise du conduit auditif externe	H81.8	Autres atteintes des fonctions vestibulaires
H61.8	Autres affections précisées de l'oreille externe	H81.9	Atteinte des fonctions vestibulaires, sans précision
H61.9	Affection de l'oreille externe, sans précision	H82	Syndromes vertigineux au cours de maladies classées ailleurs
H62.0	Otite externe au cours de maladies bactériennes classées ailleurs	H83.0	Labyrinthite
H62.1	Otite externe au cours de maladies virales classées ailleurs	H83.1	Fistule labyrinthique
H62.2	Otite externe au cours de mycoses	H83.2	Troubles des fonctions labyrinthiques
H62.3	Otite externe au cours d'autres maladies infectieuses et parasitaires classées ailleurs	H83.3	Conséquences du bruit sur l'oreille interne
H62.4	Otite externe au cours d'autres maladies classées ailleurs	H83.8	Autres maladies précisées de l'oreille interne
H62.8	Autres affections de l'oreille externe au cours de maladies classées ailleurs	H83.9	Maladie de l'oreille interne, sans précision
H65.0	Otite moyenne séreuse aiguë	H90.0	Surdité bilatérale de transmission
H65.1	Autres otites moyennes aiguës, non suppurées	H90.1	Surdité unilatérale de transmission sans altération de l'audition de l'autre oreille
H65.2	Otite moyenne séreuse chronique	H90.2	Surdité de transmission, sans précision
H65.3	Otite moyenne mucoïde chronique	H90.3	Surdité neurosensorielle bilatérale
H65.4	Autres otites moyennes chroniques, non suppurées	H90.4	Surdité neurosensorielle unilatérale sans altération de l'audition de l'autre oreille
H65.9	Otite moyenne non suppurée, sans précision	H90.5	Surdité neurosensorielle, sans précision
H66.0	Otite moyenne aiguë suppurée	H90.6	Surdité bilatérale mixte de transmission et neurosensorielle
H66.1	Otite moyenne suppurée chronique tubo-tympanique	H90.7	Surdité unilatérale mixte de transmission et neurosensorielle sans altération de l'audition de l'autre oreille
H66.2	Otite moyenne chronique attico-antrale suppurée	H90.8	Surdité mixte de transmission et neurosensorielle, sans précision
H66.3	Autres otites moyennes suppurées chroniques	H91.0	Perte de l'audition par ototoxicité
H66.4	Otite moyenne suppurée, sans précision	H91.1	Presbycusie
H66.9	Otite moyenne, sans précision	H91.2	Perte auditive soudaine idiopathique
H67.0	Otite moyenne au cours de maladies bactériennes classées ailleurs	H91.3	Surdi-mutité, non classée ailleurs
H67.1	Otite moyenne au cours de maladies virales classées ailleurs	H91.8	Autres pertes précisées de l'audition
H67.8	Otite moyenne au cours d'autres maladies classées ailleurs	H91.9	Perte de l'audition, sans précision
H68.0	Salpingite de la trompe d'Eustache	H92.0	Otalgie
H68.1	Obstruction de la trompe d'Eustache	H92.1	Otorrhée
H69.0	Distension de la trompe d'Eustache	H92.2	Otorragie
H69.8	Autres affections précisées de la trompe d'Eustache	H93.0	Affections vasculaires et dégénératives de l'oreille
H69.9	Affection de la trompe d'Eustache, sans précision	H93.1	Acouphènes
H70.0	Mastoidite aiguë	H93.2	Autres perceptions auditives anormales
H70.1	Mastoidite chronique	H93.3	Affections du nerf auditif
H70.2	Apexite [pétrosite]	H93.8	Autres affections précisées de l'oreille
H70.8	Autres mastoïdites et affections apparentées	H93.9	Affection de l'oreille, sans précision
H70.9	Mastoidite, sans précision	H94.0	Névrite acoustique au cours de maladies infectieuses et parasitaires classées ailleurs
H71	Cholestéatome de l'oreille moyenne	H94.8	Autres affections précisées de l'oreille au cours de maladies classées ailleurs
H72.0	Perforation centrale du tympan	H95.0	Cholestéatome récidivant après mastoïdectomie
H72.1	Perforation du tympan, partie attique	H95.1	Autres affections survenant après mastoïdectomie
H72.2	Autres perforations marginales du tympan	H95.8	Autres affections de l'oreille et de l'apophyse mastoïde après un acte à visée diagnostique et thérapeutique
H72.8	Autres perforations du tympan	J00	Rhinopharyngite aiguë [rhume banal]
H72.9	Perforation du tympan, sans précision	J01.0	Sinusite maxillaire aiguë
H73.0	Myringite [tympaanite] aiguë	J01.1	Sinusite frontale aiguë
H73.1	Myringite chronique	J01.2	Sinusite ethmoïdale aiguë
H73.8	Autres affections précisées du tympan	J01.3	Sinusite sphénoïdale aiguë
H73.9	Affection du tympan, sans précision	J01.4	Pansinusite aiguë
H74.0	Tympanosclérose	J01.8	Autres sinusites aiguës
H74.1	Maladie adhésive de l'oreille moyenne	J01.9	Sinusite aiguë, sans précision
H74.2	Dissociation et dislocation des osselets	J02.0	Pharyngite à streptocoques
H74.3	Autres anomalies acquises des osselets	J02.8	Pharyngite aiguë due à d'autres micro-organismes précisés
H74.4	Polype de l'oreille moyenne	J02.9	Pharyngite aiguë, sans précision
H74.8	Autres affections précisées de l'oreille moyenne et de l'apophyse mastoïde	J03.0	Amygdalite à streptocoques
H74.9	Affection de l'oreille moyenne et de l'apophyse mastoïde, sans précision	J03.8	Amygdalite aiguë due à d'autres micro-organismes précisés
H75.0	Mastoidite au cours de maladies infectieuses et parasitaires classées ailleurs	J03.9	Amygdalite aiguë, sans précision
H75.8	Autres affections précisées de l'oreille moyenne et de l'apophyse mastoïde au cours de maladies classées ailleurs	J04.0	Laryngite aiguë
		J04.2	Laryngo-trachéite aiguë

J05.0	Laryngite obstructive aiguë [croup]	K00.6	Troubles de l'éruption dentaire
J05.1	Epiglottite aiguë	K00.7	Syndrome d'éruption dentaire
J06.0	Laryngo-pharyngite aiguë	K00.8	Autres troubles de l'odontogénèse
J06.8	Autres infections aiguës des voies respiratoires supérieures, à localisations multiples	K00.9	Troubles de l'odontogénèse, sans précision
J06.9	Infection des voies respiratoires supérieures, sans précision	K01.0	Dents incluses
J10.1	Grippe avec d'autres manifestations respiratoires, autre virus grippal identifié	K01.1	Dents enclavées
J11.1	Grippe avec d'autres manifestations respiratoires, virus non identifié	K02.0	Carie limitée à l'émail
J30.0	Rhinite vasomotrice	K02.1	Carie de la dentine
J30.1	Rhinite allergique due au pollen	K02.2	Carie du ciment
J30.2	Autres rhinites allergiques saisonnières	K02.3	Carie dentaire stabilisée
J30.3	Autres rhinites allergiques	K02.4	Odontoclasie
J30.4	Rhinite allergique, sans précision	K02.8	Autres caries dentaires
J31.0	Rhinite chronique	K02.9	Carie dentaire, sans précision
J31.1	Rhinopharyngite chronique	K03.0	Attrition excessive des dents
J31.2	Pharyngite chronique	K03.1	Abrasion des dents
J32.0	Sinusite maxillaire chronique	K03.2	Erosion des dents
J32.1	Sinusite frontale chronique	K03.3	Résorption pathologique des dents
J32.2	Sinusite ethmoïdale chronique	K03.4	Hypercémentose
J32.3	Sinusite sphénoïdale chronique	K03.5	Ankylose dentaire
J32.4	Pansinusite chronique	K03.6	Dépôts [accrétions] sur les dents
J32.8	Autres sinusites chroniques	K03.7	Modification de la teinte des tissus dentaires durs après l'éruption
J32.9	Sinusite chronique, sans précision	K03.8	Autres maladies précisées des tissus dentaires durs
J33.0	Polype des fosses nasales	K03.9	Maladie des tissus dentaires durs, sans précision
J33.1	Polypose rhino-sinusienne déformante	K04.0	Pulpite
J33.8	Autres polypes des sinus	K04.1	Nécrose pulpaire
J33.9	Polype nasal, sans précision	K04.2	Dégénérescence pulpaire
J34.0	Abcès, furoncle et anthrax du nez	K04.3	Formation anormale de tissus dentaires durs dans la pulpe
J34.1	Kyste et mucocele du nez et des sinus du nez	K04.4	Périodontite apicale aiguë d'origine pulpaire
J34.2	Déviations de la cloison nasale	K04.5	Périodontite apicale chronique
J34.3	Hypertrophie des cornets du nez	K04.6	Abcès périapical avec fistule
J34.8	Autres maladies précisées du nez et des sinus du nez	K04.7	Abcès périapical sans fistule
J35.0	Amygdalite chronique	K04.8	Kyste radiculaire
J35.1	Hypertrophie des amygdales	K04.9	Maladies de la pulpe et des tissus périapicaux, autres et sans précision
J35.2	Hypertrophie des végétations adénoïdes	K05.0	Gingivite aiguë
J35.3	Hypertrophie des amygdales et des végétations adénoïdes	K05.1	Gingivite chronique
J35.8	Autres maladies chroniques des amygdales et des végétations adénoïdes	K05.2	Périodontite aiguë
J35.9	Maladie chronique des amygdales et des végétations adénoïdes, sans précision	K05.3	Périodontite chronique
J36	Angine phlegmoneuse	K05.4	Parodontose
J37.0	Laryngite chronique	K05.5	Autres maladies périodontales
J37.1	Laryngo-trachéite chronique	K05.6	Maladie périodontale, sans précision
J38.00	Paralysie des cordes vocales et du larynx: Non précisée	K06.0	Rétraction gingivale
J38.01	Paralysie des cordes vocales et du larynx: Unilatérale, partielle	K06.1	Hyperplasie gingivale
J38.02	Paralysie des cordes vocales et du larynx: Unilatérale, totale	K06.2	Lésions gingivales et de la crête alvéolaire édentée, associées à un traumatisme
J38.03	Paralysie des cordes vocales et du larynx: Bilatérale, partielle	K06.8	Autres affections précisées de la gencive et de la crête alvéolaire édentée
J38.1	Polype des cordes vocales et du larynx	K06.9	Affection de la gencive et de la crête alvéolaire édentée, sans précision
J38.2	Nodules des cordes vocales	K07.0	Anomalies importantes de dimension des mâchoires
J38.3	Autres maladies des cordes vocales	K07.1	Anomalies de rapport entre les mâchoires et la base du crâne
J38.4	Œdème du larynx	K07.2	Anomalies de rapport entre les arcades dentaires
J38.5	Spasme laryngé	K07.3	Malposition des dents
J38.6	Sténose du larynx	K07.4	Malocclusion, sans précision
J38.7	Autres maladies du larynx	K07.5	Anomalies dento-faciales fonctionnelles
J39.0	Abcès parapharyngé et rétropharyngé	K07.6	Lésions de l'articulation temporo-mandibulaire
J39.1	Autres abcès du pharynx	K07.8	Autres anomalies dento-faciales
J39.2	Autres maladies du pharynx	K07.9	Anomalie dento-faciale, sans précision
J39.3	Réaction anaphylactique des voies respiratoires supérieures, localisation non précisée	K08.0	Exfoliation dentaire due à des causes générales
J39.80	Sténose trachéale acquise	K08.1	Perte de dents consécutive à accident, extraction ou affection périodontale localisée
J39.88	Autres maladies précisées des voies respiratoires supérieures	K08.2	Atrophie de la crête alvéolaire édentée
J39.9	Maladie des voies respiratoires supérieures, sans précision	K08.3	Racine dentaire laissée en place
K00.0	Anodontie	K08.81	Fracture pathologique de dent
K00.1	Dents surnuméraires	K08.88	Autres affections précisées des dents et de l'appareil alvéolaire
K00.2	Anomalies de volume et de forme des dents	K08.9	Affection des dents et du parodonte, sans précision
K00.3	Dents tachetées	K09.0	Kystes dentaires liés au développement (odontogènes)
K00.4	Troubles de la formation des dents	K09.1	Kystes de la région buccale non liés au développement dentaire
K00.5	Anomalies héréditaires de la structure dentaire, non classées ailleurs	K09.2	Autres kystes de la mâchoire

K09.8	Autres kystes de la région buccale, non classés ailleurs	Q17.9	Malformation congénitale de l'oreille, sans précision
K09.9	Kyste de la région buccale, sans précision	Q18.0	Fissure, fistule et kyste d'origine branchiale
K10.0	Maladies liées au développement des mâchoires	Q18.1	Fistule et kyste préauriculaires
K10.1	Granulome à cellules géantes, central	Q18.2	Autres malformations d'origine branchiale
K10.20	Abcès maxillaire sans indication d'extension rétromaxillaire ou dans la fosse canine	Q18.4	Macrostomie
K10.21	Abcès maxillaire avec indication d'extension rétromaxillaire ou dans la fosse canine	Q18.5	Microstomie
K10.28	Autres états inflammatoires précisés de la mâchoire	Q18.6	Macrocheilie
K10.29	Etat inflammatoire de la mâchoire, sans autre précision	Q18.7	Microcheilie
K10.3	Alvéolite des mâchoires	Q18.8	Autres malformations congénitales précisées de la face et du cou
K10.8	Autres maladies précisées des mâchoires	Q30.0	Atrésie des choanes
K10.9	Maladie des mâchoires, sans précision	Q30.1	Agénésie et hypoplasie du nez
K11.0	Atrophie des glandes salivaires	Q30.2	Fissure, échancre et fente nasales
K11.1	Hypertrophie des glandes salivaires	Q30.3	Perforation congénitale de la cloison nasale
K11.2	Sialoadénite	Q30.8	Autres malformations congénitales du nez
K11.3	Abcès des glandes salivaires	Q30.9	Malformation congénitale du nez, sans précision
K11.4	Fistule des glandes salivaires	Q31.0	Ptérygion du larynx
K11.5	Sialolithiase	Q31.1	Sténose sous-glottique congénitale
K11.6	Mucocèle des glandes salivaires	Q31.2	Hypoplasie du larynx
K11.7	Troubles de la sécrétion salivaire	Q31.3	Laryngocèle
K11.8	Autres maladies des glandes salivaires	Q31.5	Laryngomalacie congénitale
K11.9	Maladie des glandes salivaires, sans précision	Q31.8	Autres malformations congénitales du larynx
K12.0	Aphtes buccaux récidivants	Q31.9	Malformation congénitale du larynx, sans précision
K12.1	Autres formes de stomatite	Q32.0	Trachéomalacie congénitale
K12.20	Phlegmon de la bouche (plancher)	Q32.1	Autres malformations congénitales de la trachée
K12.21	Abcès sousmandibulaire sans indication d'extension médiastinale, parapharyngée ou cervicale	Q32.2	Bronchomalacie congénitale
K12.22	Abcès sousmandibulaire avec indication d'extension médiastinale, parapharyngée ou cervicale	Q32.3	Sténose bronchique congénitale
K12.23	Abcès de la joue	Q32.4	Autres malformations congénitales des bronches
K12.28	Autres phlegmon ou abcès buccal	Q35.1	Fente de la voûte du palais
K12.29	Phlegmon et abcès de la bouche, sans autre précision	Q35.3	Fente du voile du palais
K12.3	Mucosite orale (ulcéreuse)	Q35.5	Fente de la voûte et du voile du palais
K13.0	Maladies des lèvres	Q35.7	Fente de la lèvre
K13.1	Morsure de la joue et de la lèvre	Q35.9	Fente du palais, sans précision
K13.2	Leucoplasie et autres anomalies de l'épithélium buccal, y compris la langue	Q36.0	Fente labiale bilatérale
K13.3	Tricholeucoplasie	Q36.1	Fente labiale médiane
K13.4	Granulome et lésions pseudo-granulomateuses de la muqueuse buccale	Q36.9	Fente labiale unilatérale
K13.5	Fibrose sous-muqueuse de la bouche	Q37.0	Fente labiale bilatérale avec fente de la voûte du palais
K13.6	Hyperplasie inflammatoire de la muqueuse buccale	Q37.1	Fente labiale unilatérale avec fente de la voûte du palais
K13.7	Lésions de la muqueuse buccale, autres et sans précision	Q37.2	Fente labiale bilatérale avec fente du voile du palais
K14.0	Glossite	Q37.3	Fente labiale unilatérale avec fente du voile du palais
K14.1	Langue géographique	Q37.4	Fente labiale bilatérale avec fente du voile et de la voûte du palais
K14.2	Glossite losangique médiane	Q37.5	Fente labiale unilatérale avec fente du voile et de la voûte du palais
K14.3	Hypertrophie des papilles linguales	Q37.8	Fente labiale bilatérale avec fente palatine, sans précision
K14.4	Atrophie des papilles de la langue	Q37.9	Fente labiale unilatérale avec fente palatine, sans précision
K14.5	Langue plicaturée	Q38.0	Malformations congénitales des lèvres, non classées ailleurs
K14.6	Glossodynie	Q38.1	Ankyloglossie
K14.8	Autres maladies de la langue	Q38.2	Macroglossie
K14.9	Maladie de la langue, sans précision	Q38.3	Autres malformations congénitales de la langue
M95.0	Déformation du nez	Q38.4	Malformations congénitales des glandes et des canaux salivaires
M95.1	Oreille "en chou-fleur"	Q38.5	Malformations congénitales du palais, non classées ailleurs
Q16.0	Absence congénitale du pavillon de l'oreille	Q38.6	Autres malformations congénitales de la bouche
Q16.1	Absence, atrésie et rétrécissement congénitaux du conduit auditif (externe)	Q38.7	Poche pharyngée
Q16.2	Absence de trompe d'Eustache	Q38.8	Autres malformations congénitales du pharynx
Q16.3	Malformation congénitale des osselets	R04.0	Epistaxis
Q16.4	Autres malformations congénitales de l'oreille moyenne	R04.1	Hémorragie de la gorge
Q16.5	Malformation congénitale de l'oreille interne	R06.5	Respiration par la bouche
Q16.9	Malformation congénitale de l'oreille avec atteinte de l'audition, sans précision	R06.7	Eternuement
Q17.0	Pavillon surnuméraire	R07.0	Douleur de la gorge
Q17.1	Macrotye	R19.6	Haleine fétide
Q17.2	Microtye	R42	Etourdissements et éblouissements
Q17.3	Autres déformations de l'oreille	R49.0	Dysphonie
Q17.4	Anomalie de position de l'oreille	R49.1	Aphonie
Q17.5	Oreilles proéminentes	R49.2	Hypermasalité et hyponasalité
Q17.8	Autres malformations congénitales précisées de l'oreille	R49.8	Troubles de la voix, autres et non précisés
		R68.2	Sécheresse de la bouche, sans précision
		S01.20	Plaie ouverte du nez: Partie non précisée
		S01.21	Plaie ouverte du nez: Peau externe du nez

S01.22	Plaie ouverte du nez: Orifice nasal	S02.60	Fracture du maxillaire inférieur: Partie non précisée
S01.23	Plaie ouverte du nez: Septum nasal	S02.61	Fracture du maxillaire inférieur: Apophyse condylienne
S01.29	Plaie ouverte du nez: Autres parties ou parties multiples du nez	S02.62	Fracture du maxillaire inférieur: Sub-condylienne
S01.30	Plaie ouverte de l'oreille et de l'appareil auditif: Partie non précisée	S02.63	Fracture du maxillaire inférieur: Apophyse coronéide
S01.31	Plaie ouverte de l'oreille et de l'appareil auditif: Pavillon de l'oreille	S02.64	Fracture du maxillaire inférieur: Branche maxillaire, SAI
S01.33	Plaie ouverte de l'oreille et de l'appareil auditif: Tragus	S02.65	Fracture du maxillaire inférieur: Angle maxillaire
S01.34	Plaie ouverte de l'oreille et de l'appareil auditif: Canal auditif externe	S02.66	Fracture du maxillaire inférieur: Symphyse maxillaire
S01.35	Plaie ouverte de l'oreille et de l'appareil auditif: Canal auditif	S02.67	Fracture du maxillaire inférieur: Partie alvéolaire
S01.36	Plaie ouverte de l'oreille et de l'appareil auditif: Osselets	S02.68	Fracture du maxillaire inférieur: Maxillaire, autre partie ou partie non précisée
S01.37	Plaie ouverte de l'oreille et de l'appareil auditif: Tympan	S02.69	Fracture du maxillaire inférieur: Parties multiples
S01.38	Plaie ouverte de l'oreille et de l'appareil auditif: Oreille interne	S03.0	Luxation de la mâchoire
S01.39	Plaie ouverte de l'oreille et de l'appareil auditif: Autres parties et parties multiples de l'oreille et de l'appareil auditif	S03.2	Luxation dentaire
S01.42	Plaie ouverte de la joue et de la région temporo-maxillaire: Région maxillaire supérieure	S03.4	Entorse et foulure de la mâchoire
S01.43	Plaie ouverte de la joue et de la région temporo-maxillaire: Région maxillaire inférieure	S04.6	Lésion traumatique du nerf auditif
S01.50	Plaie ouverte de la lèvre et de la cavité buccale: Bouche, partie non précisée	S08.1	Amputation traumatique de l'oreille
S01.51	Plaie ouverte de la lèvre et de la cavité buccale: Lèvre	S09.2	Rupture traumatique du tympan
S01.52	Plaie ouverte de la lèvre et de la cavité buccale: Muqueuse de la joue	S11.01	trachée thoracique: Larynx
S01.53	Plaie ouverte de la lèvre et de la cavité buccale: Gencive (processus alvéolaire)	S11.21	Plaie ouverte avec atteinte du pharynx et de l'œsophage cervical: Pharynx
S01.54	Plaie ouverte de la lèvre et de la cavité buccale: Langue et plancher de la bouche	S11.22	Plaie ouverte avec atteinte du pharynx et de l'œsophage cervical: Œsophage cervical
S01.55	Plaie ouverte de la lèvre et de la cavité buccale: Palais	S12.8	Fracture d'autres parties du cou
S01.59	Plaie ouverte de la lèvre et de la cavité buccale: Autres parties et parties multiples des lèvres et de la cavité buccale	T16	Corps étranger dans l'oreille
S02.2	Fracture des os du nez	T17.0	Corps étranger dans un sinus nasal
S02.4	Fracture des os maxillaires et maxillaires	T17.1	Corps étranger dans une narine
S02.5	Fracture dentaire	T17.2	Corps étranger dans le pharynx
		T17.3	Corps étranger dans le larynx
		T18.0	Corps étranger dans la bouche
		T28.0	Brûlure de la bouche et du pharynx
		T28.5	Corrosion de la bouche et du pharynx
		T70.0	Barotraumatisme de l'oreille
		T70.1	Barotraumatisme des sinus
		T75.3	Mal des transports

procédure pour MDC 03 (MDC03-1)

20.96↔	Autre implantation ou remplacement de prothèse cochléaire, SAP	20.98↔	Implantation ou remplacement de prothèse cochléaire, aux canaux multiples
20.97↔	Implantation ou remplacement de prothèse cochléaire, à un seul canal		

ADRG D01**Implant cochléaire**

Procédure dans le tableau D01-1

DRG D01A**Implant cochléaire, bilatéral**

Au moins deux procédures dans le tableau D01-1 ou Beidseitige Prozedur dans le tableau D01-1

DRG D01B**Implant cochléaire, unilatéral****procédure D01-1**

20.96↔	Autre implantation ou remplacement de prothèse cochléaire, SAP	20.98↔	Implantation ou remplacement de prothèse cochléaire, aux canaux multiples
20.97↔	Implantation ou remplacement de prothèse cochléaire, à un seul canal		

ADRG D02**Réssections complexes avec reconstructions au niveau de la tête et de la gorge et intervention combinée avec CC extrêmement sévères**

Procédure dans le tableau D02-1 et procédure dans le tableau D02-2 ou PCCL > 3 et procédure dans le tableau D02-3 et procédure dans le tableau D02-4

DRG D02Z**Réssections complexes avec reconstructions au niveau de la tête et de la gorge et intervention combinée avec CC extrêmement sévères****procédure D02-1**

25.2x.00↔	Glossectomie partielle, SAP	25.3x.14↔	Glossectomie totale, par voie transorale, reconstruction avec greffon libre microvascularisé et anastomosé
25.2x.09↔	Glossectomie partielle, autre	25.3x.19↔	Glossectomie totale, par voie transorale, autre reconstruction
25.2x.10↔	Glossectomie partielle, par voie transorale, SAP	25.3x.20↔	Glossectomie totale, par voie transmandibulaire, SAP
25.2x.11↔	Glossectomie partielle, par voie transorale, sans reconstruction	25.3x.21↔	Glossectomie totale, par voie transmandibulaire, sans reconstruction
25.2x.12↔	Glossectomie partielle, par voie transorale, reconstruction avec lambeau muqueux local	25.3x.22↔	Glossectomie totale, par voie transmandibulaire, reconstruction avec lambeau muqueux local
25.2x.13↔	Glossectomie partielle, par voie transorale, reconstruction avec lambeau myocutané	25.3x.23↔	Glossectomie totale, par voie transmandibulaire, reconstruction avec lambeau myocutané
25.2x.14↔	Glossectomie partielle, par voie transorale, reconstruction avec greffon libre microvascularisé et anastomosé	25.3x.24↔	Glossectomie totale, par voie transmandibulaire, reconstruction avec greffon libre microvascularisé et anastomosé
25.2x.19↔	Glossectomie partielle, par voie transorale, autre reconstruction	25.3x.29↔	Glossectomie totale, par voie transmandibulaire, autre reconstruction
25.2x.20↔	Glossectomie partielle, par voie transmandibulaire, SAP	25.3x.30↔	Pelviglossectomie totale, par voie transorale, SAP
25.2x.21↔	Glossectomie partielle, par voie transmandibulaire, sans reconstruction	25.3x.31↔	Pelviglossectomie totale, par voie transorale, sans reconstruction
25.2x.22↔	Glossectomie partielle, par voie transmandibulaire, reconstruction avec lambeau muqueux local	25.3x.32↔	Pelviglossectomie totale, par voie transorale, reconstruction avec lambeau muqueux local
25.2x.23↔	Glossectomie partielle, par voie transmandibulaire, reconstruction avec lambeau myocutané	25.3x.33↔	Pelviglossectomie totale, par voie transorale, reconstruction avec lambeau myocutané
25.2x.24↔	Glossectomie partielle, par voie transmandibulaire, reconstruction avec greffon libre microvascularisé et anastomosé	25.3x.34↔	Pelviglossectomie totale, par voie transorale, reconstruction avec greffon libre microvascularisé et anastomosé
25.2x.29↔	Glossectomie partielle, par voie transmandibulaire, autre reconstruction	25.3x.39↔	Pelviglossectomie totale, par voie transorale, autre reconstruction
25.2x.30↔	Pelviglossectomie, par voie transorale, SAP	25.3x.40↔	Pelviglossectomie totale, par voie transmandibulaire, SAP
25.2x.31↔	Pelviglossectomie, par voie transorale, sans reconstruction	25.3x.41↔	Pelviglossectomie totale, par voie transmandibulaire, sans reconstruction
25.2x.32↔	Pelviglossectomie, par voie transorale, reconstruction avec lambeau muqueux local	25.3x.42↔	Pelviglossectomie totale, par voie transmandibulaire, reconstruction avec lambeau muqueux local
25.2x.33↔	Pelviglossectomie, par voie transorale, reconstruction avec lambeau myocutané	25.3x.43↔	Pelviglossectomie totale, par voie mandibulaire, reconstruction avec lambeau myocutané
25.2x.34↔	Pelviglossectomie, par voie transorale, reconstruction avec greffon libre microvascularisé et anastomosé	25.3x.44↔	Pelviglossectomie totale, par voie transmandibulaire, reconstruction avec greffon libre microvascularisé et anastomosé
25.2x.39↔	Pelviglossectomie, par voie transorale, autre reconstruction	25.3x.49↔	Pelviglossectomie totale, par voie transmandibulaire, autre reconstruction
25.2x.40↔	Pelviglossectomie, par voie transmandibulaire, SAP	25.3x.50↔	Pelviglossomandibulectomie totale, SAP
25.2x.41↔	Pelviglossectomie, par voie transmandibulaire, sans reconstruction	25.3x.51↔	Pelviglossomandibulectomie totale, sans reconstruction
25.2x.42↔	Pelviglossectomie, par voie transmandibulaire, reconstruction avec lambeau muqueux local	25.3x.52↔	Pelviglossomandibulectomie totale, reconstruction avec lambeau muqueux local
25.2x.43↔	Pelviglossectomie, par voie transmandibulaire, reconstruction avec lambeau myocutané	25.3x.53↔	Pelviglossomandibulectomie totale, reconstruction avec lambeau myocutané
25.2x.44↔	Pelviglossectomie, par voie transmandibulaire, reconstruction avec greffon libre microvascularisé et anastomosé	25.3x.54↔	Pelviglossomandibulectomie totale, reconstruction avec greffon libre microvascularisé et anastomosé
25.2x.49↔	Pelviglossectomie, par voie transmandibulaire, autre reconstruction	25.3x.59↔	Pelviglossomandibulectomie totale, avec autre reconstruction
25.2x.50↔	Pelviglossomandibulectomie, SAP	25.4x.00↔	Glossectomie radicale, SAP
25.2x.51↔	Pelviglossomandibulectomie, sans reconstruction	25.4x.10↔	Glossectomie radicale, par voie transorale, SAP
25.2x.52↔	Pelviglossomandibulectomie, reconstruction avec lambeau muqueux local	25.4x.11↔	Glossectomie radicale, par voie transorale, sans reconstruction
25.2x.53↔	Pelviglossomandibulectomie, reconstruction avec lambeau myocutané	25.4x.12↔	Glossectomie radicale, par voie transorale, reconstruction avec lambeau muqueux local
25.2x.54↔	Pelviglossomandibulectomie, reconstruction avec greffon libre microvascularisé et anastomosé	25.4x.13↔	Glossectomie radicale, par voie transorale, reconstruction avec lambeau myocutané
25.2x.59↔	Pelviglossomandibulectomie, avec autre reconstruction	25.4x.14↔	Glossectomie radicale, par voie transorale, reconstruction avec greffon libre microvascularisé et anastomosé
25.3x.00↔	Glossectomie totale, SAP	25.4x.19↔	Glossectomie radicale, par voie transorale, autre reconstruction
25.3x.09↔	Glossectomie totale, autre	25.4x.20↔	Glossectomie radicale, par voie transmandibulaire, SAP
25.3x.10↔	Glossectomie totale, par voie transorale, SAP	25.4x.21↔	Glossectomie radicale, par voie transmandibulaire, sans reconstruction
25.3x.11↔	Glossectomie totale, par voie transorale, sans reconstruction		
25.3x.12↔	Glossectomie totale, par voie transorale, reconstruction avec lambeau muqueux local		
25.3x.13↔	Glossectomie totale, par voie transorale, reconstruction avec lambeau myocutané		

25.4x.22↔	Glossectomie radicale, par voie transmandibulaire, reconstruction avec lambeau muqueux local	25.4x.44↔	Pelviglossectomie radicale, par voie transmandibulaire, reconstruction avec greffon libre microvascularisé et anastomosé
25.4x.23↔	Glossectomie radicale, par voie transmandibulaire, reconstruction avec lambeau myocutané	25.4x.49↔	Pelviglossectomie radicale, par voie transmandibulaire, autre reconstruction
25.4x.24↔	Glossectomie radicale, par voie transmandibulaire, reconstruction avec greffon libre microvascularisé et anastomosé	25.4x.50↔	Pelviglossomandibulectomie radicale, SAP
25.4x.29↔	Glossectomie radicale, par voie transmandibulaire, autre reconstruction	25.4x.51↔	Pelviglossomandibulectomie radicale, sans reconstruction
25.4x.30↔	Pelviglossectomie radicale, par voie transorale, SAP	25.4x.52↔	Pelviglossomandibulectomie radicale, reconstruction avec lambeau muqueux local
25.4x.31↔	Pelviglossectomie radicale, par voie transorale, sans reconstruction	25.4x.53↔	Pelviglossomandibulectomie radicale, reconstruction avec lambeau myocutané
25.4x.32↔	Pelviglossectomie radicale, par voie transorale, reconstruction avec lambeau muqueux local	25.4x.54↔	Pelviglossomandibulectomie radicale, reconstruction avec greffon libre microvascularisé et anastomosé
25.4x.33↔	Pelviglossectomie radicale, par voie transorale, reconstruction avec lambeau myocutané	25.4x.59↔	Pelviglossomandibulectomie radicale, avec autre reconstruction
25.4x.34↔	Pelviglossectomie radicale, par voie transorale, reconstruction avec greffon libre microvascularisé et anastomosé	25.4x.99↔	Glossectomie radicale, autre
25.4x.39↔	Pelviglossectomie radicale, par voie transorale, autre reconstruction	76.44.00↔	Ostectomie totale d'autre os de la face avec reconstruction simultanée, SAP
25.4x.40↔	Pelviglossectomie radicale, par voie transmandibulaire, SAP	76.44.10↔	Ostectomie totale d'autre os de la face, reconstruction avec transplant microvascularisé et anastomosé
25.4x.41↔	Pelviglossectomie radicale, par voie transmandibulaire, sans reconstruction	76.44.11↔	Ostectomie totale d'autre os de la face, reconstruction avec transplant non vascularisé
25.4x.42↔	Pelviglossectomie radicale, par voie transmandibulaire, reconstruction avec lambeau muqueux local	76.44.19↔	Ostectomie totale d'autre os de la face, avec autre reconstruction
25.4x.43↔	Pelviglossectomie radicale, par voie transmandibulaire, reconstruction avec lambeau myocutané	76.44.99↔	Ostectomie totale d'autre os de la face avec reconstruction simultanée, autre

procédure D02-2

25.3x.00↔	Glossectomie totale, SAP	25.3x.44↔	Pelviglossectomie totale, par voie transmandibulaire, reconstruction avec greffon libre microvascularisé et anastomosé
25.3x.09↔	Glossectomie totale, autre	25.3x.49↔	Pelviglossectomie totale, par voie transmandibulaire, autre reconstruction
25.3x.10↔	Glossectomie totale, par voie transorale, SAP	25.3x.50↔	Pelviglossomandibulectomie totale, SAP
25.3x.11↔	Glossectomie totale, par voie transorale, sans reconstruction	25.3x.51↔	Pelviglossomandibulectomie totale, sans reconstruction
25.3x.12↔	Glossectomie totale, par voie transorale, reconstruction avec lambeau muqueux local	25.3x.52↔	Pelviglossomandibulectomie totale, reconstruction avec lambeau muqueux local
25.3x.13↔	Glossectomie totale, par voie transorale, reconstruction avec lambeau myocutané	25.3x.53↔	Pelviglossomandibulectomie totale, reconstruction avec lambeau myocutané
25.3x.14↔	Glossectomie totale, par voie transorale, reconstruction avec greffon libre microvascularisé et anastomosé	25.3x.54↔	Pelviglossomandibulectomie totale, reconstruction avec greffon libre microvascularisé et anastomosé
25.3x.19↔	Glossectomie totale, par voie transorale, autre reconstruction	25.3x.59↔	Pelviglossomandibulectomie totale, avec autre reconstruction
25.3x.20↔	Glossectomie totale, par voie transmandibulaire, SAP	25.4x.00↔	Glossectomie radicale, SAP
25.3x.21↔	Glossectomie totale, par voie transmandibulaire, sans reconstruction	25.4x.10↔	Glossectomie radicale, par voie transorale, SAP
25.3x.22↔	Glossectomie totale, par voie transmandibulaire, reconstruction avec lambeau muqueux local	25.4x.11↔	Glossectomie radicale, par voie transorale, sans reconstruction
25.3x.23↔	Glossectomie totale, par voie transmandibulaire, reconstruction avec lambeau myocutané	25.4x.12↔	Glossectomie radicale, par voie transorale, reconstruction avec lambeau muqueux local
25.3x.24↔	Glossectomie totale, par voie transmandibulaire, reconstruction avec greffon libre microvascularisé et anastomosé	25.4x.13↔	Glossectomie radicale, par voie transorale, reconstruction avec lambeau myocutané
25.3x.29↔	Glossectomie totale, par voie transmandibulaire, autre reconstruction	25.4x.14↔	Glossectomie radicale, par voie transorale, reconstruction avec greffon libre microvascularisé et anastomosé
25.3x.30↔	Pelviglossectomie totale, par voie transorale, SAP	25.4x.19↔	Glossectomie radicale, par voie transorale, autre reconstruction
25.3x.31↔	Pelviglossectomie totale, par voie transorale, sans reconstruction	25.4x.20↔	Glossectomie radicale, par voie transmandibulaire, SAP
25.3x.32↔	Pelviglossectomie totale, par voie transorale, reconstruction avec lambeau muqueux local	25.4x.21↔	Glossectomie radicale, par voie transmandibulaire, sans reconstruction
25.3x.33↔	Pelviglossectomie totale, par voie transorale, reconstruction avec lambeau myocutané	25.4x.22↔	Glossectomie radicale, par voie transmandibulaire, reconstruction avec lambeau muqueux local
25.3x.34↔	Pelviglossectomie totale, par voie transorale, reconstruction avec greffon libre microvascularisé et anastomosé	25.4x.23↔	Glossectomie radicale, par voie transmandibulaire, reconstruction avec lambeau myocutané
25.3x.39↔	Pelviglossectomie totale, par voie transorale, autre reconstruction	25.4x.24↔	Glossectomie radicale, par voie transmandibulaire, reconstruction avec greffon libre microvascularisé et anastomosé
25.3x.40↔	Pelviglossectomie totale, par voie transmandibulaire, SAP	25.4x.29↔	Glossectomie radicale, par voie transmandibulaire, autre reconstruction
25.3x.41↔	Pelviglossectomie totale, par voie transmandibulaire, sans reconstruction	25.4x.30↔	Pelviglossectomie radicale, par voie transorale, SAP
25.3x.42↔	Pelviglossectomie totale, par voie transmandibulaire, reconstruction avec lambeau muqueux local	25.4x.31↔	Pelviglossectomie radicale, par voie transorale, sans reconstruction
25.3x.43↔	Pelviglossectomie totale, par voie mandibulaire, reconstruction avec lambeau myocutané	25.4x.32↔	Pelviglossectomie radicale, par voie transorale, reconstruction avec lambeau muqueux local

25.4x.33↔	Pelviglossectomie radicale, par voie transorale, reconstruction avec lambeau myocutané	25.4x.59↔	Pelviglossomandibulectomie radicale, avec autre reconstruction
25.4x.34↔	Pelviglossectomie radicale, par voie transorale, reconstruction avec greffon libre microvascularisé et anastomosé	25.4x.99↔	Glossectomie radicale, autre
25.4x.39↔	Pelviglossectomie radicale, par voie transorale, autre reconstruction	27.57.00↔	Attachement de lambeau pédiculé ou libre à la lèvre et à la bouche, SAP
25.4x.40↔	Pelviglossectomie radicale, par voie transmandibulaire, SAP	27.57.10↔	Attachement de greffon libre microvascularisé et anastomosé à la lèvre et à la bouche
25.4x.41↔	Pelviglossectomie radicale, par voie transmandibulaire, sans reconstruction	27.57.11↔	Attachement de lambeau pédiculé à la lèvre et à la bouche
25.4x.42↔	Pelviglossectomie radicale, par voie transmandibulaire, reconstruction avec lambeau muqueux local	27.57.99↔	Attachement de lambeau pédiculé ou libre à la lèvre et à la bouche, autre
25.4x.43↔	Pelviglossectomie radicale, par voie transmandibulaire, reconstruction avec lambeau myocutané	76.44.00↔	Ostectomie totale d'autre os de la face avec reconstruction simultanée, SAP
25.4x.44↔	Pelviglossectomie radicale, par voie transmandibulaire, reconstruction avec greffon libre microvascularisé et anastomosé	76.44.10↔	Ostectomie totale d'autre os de la face, reconstruction avec transplant microvascularisé et anastomosé
25.4x.49↔	Pelviglossectomie radicale, par voie transmandibulaire, autre reconstruction	76.44.11↔	Ostectomie totale d'autre os de la face, reconstruction avec transplant non vascularisé
25.4x.50↔	Pelviglossomandibulectomie radicale, SAP	76.44.19↔	Ostectomie totale d'autre os de la face, avec autre reconstruction
25.4x.51↔	Pelviglossomandibulectomie radicale, sans reconstruction	76.44.99↔	Ostectomie totale d'autre os de la face avec reconstruction simultanée, autre
25.4x.52↔	Pelviglossomandibulectomie radicale, reconstruction avec lambeau muqueux local	76.46.00↔	Autre reconstruction d'autre os de la face, SAP
25.4x.53↔	Pelviglossomandibulectomie radicale, reconstruction avec lambeau myocutané	76.46.10↔	Autre reconstruction d'autre os de la face avec transplant microvascularisé et anastomosé
25.4x.54↔	Pelviglossomandibulectomie radicale, reconstruction avec greffon libre microvascularisé et anastomosé	76.46.99↔	Autre reconstruction d'autre os de la face, autre
		86.71↔	Préparation et autonomisation de lambeau pédiculé

procédure D02-3

27.57.00↔	Attachement de lambeau pédiculé ou libre à la lèvre et à la bouche, SAP	86.74.38↔	Plastie de transposition, cuisse et jambe, non étendue
27.57.10↔	Attachement de greffon libre microvascularisé et anastomosé à la lèvre et à la bouche	86.74.39↔	Plastie de transposition d'autre site, non étendue
27.57.11↔	Attachement de lambeau pédiculé à la lèvre et à la bouche	86.74.3a↔	Plastie de transposition, pied, non étendue
27.57.99↔	Attachement de lambeau pédiculé ou libre à la lèvre et à la bouche, autre	86.74.40↔	Plastie de lambeau insulaire, tête (sauf lèvre et bouche), non étendue
86.70↔	Transplant libre ou lambeau pédiculé, SAP	86.74.41↔	Plastie de lambeau insulaire, cou, non étendue
86.74.00↔	Fixation de lambeau pédiculé ou libre à un autre site, SAP	86.74.42↔	Plastie de lambeau insulaire, épaule et bras, non étendue
86.74.10↔	Plastie d'avancement, tête (sauf lèvre et bouche), non étendue	86.74.43↔	Plastie de lambeau insulaire, avant-bras, non étendue
86.74.11↔	Plastie d'avancement, cou, non étendue	86.74.44↔	Plastie de lambeau insulaire, paroi thoracique et dos, non étendue
86.74.12↔	Plastie d'avancement, épaule et bras, non étendue	86.74.45↔	Plastie de lambeau insulaire, région abdominale, non étendue
86.74.13↔	Plastie d'avancement, avant-bras, non étendue	86.74.46↔	Plastie de lambeau insulaire, région inguino-génitale, non étendue
86.74.14↔	Plastie d'avancement, paroi thoracique et dos, non étendue	86.74.47↔	Plastie de lambeau insulaire, fesses, non étendue
86.74.15↔	Plastie d'avancement, région abdominale, non étendue	86.74.48↔	Plastie de lambeau insulaire, cuisse et jambe, non étendue
86.74.16↔	Plastie d'avancement, région inguino-génitale, non étendue	86.74.49↔	Plastie de lambeau insulaire d'autre site, non étendue
86.74.17↔	Plastie d'avancement, fesses, non étendue	86.74.4a↔	Plastie de lambeau insulaire, pied, non étendue
86.74.18↔	Plastie d'avancement, cuisse et jambe, non étendue	86.74.50↔	Plastie en Z, tête (sauf lèvre et bouche), non étendue
86.74.19↔	Plastie d'avancement d'autre site, non étendue	86.74.51↔	Plastie en Z, cou, non étendue
86.74.1a↔	Plastie d'avancement, pied, non étendue	86.74.52↔	Plastie en Z, épaule et bras, non étendue
86.74.20↔	Plastie de glissement-rotation, tête (sauf lèvre et bouche), non étendue	86.74.53↔	Plastie en Z, avant-bras, non étendue
86.74.21↔	Plastie de glissement-rotation, cou, non étendue	86.74.54↔	Plastie en Z, paroi thoracique et dos, non étendue
86.74.22↔	Plastie de glissement-rotation, épaule et bras, non étendue	86.74.55↔	Plastie en Z, région abdominale, non étendue
86.74.23↔	Plastie de glissement-rotation, avant-bras, non étendue	86.74.56↔	Plastie en Z, région inguino-génitale, non étendue
86.74.25↔	Plastie de glissement-rotation, paroi thoracique et dos, non étendue	86.74.57↔	Plastie en Z, fesses, non étendue
86.74.26↔	Plastie de glissement-rotation, région abdominale, non étendue	86.74.58↔	Plastie en Z, cuisse et jambe, non étendue
86.74.27↔	Plastie de glissement-rotation, région inguino-génitale, non étendue	86.74.59↔	Plastie en Z d'autre site, non étendue
86.74.28↔	Plastie de glissement-rotation, fesses, non étendue	86.74.5a↔	Plastie en Z, pied, non étendue
86.74.29↔	Plastie de glissement-rotation d'autre site, non étendue	86.74.99↔	Fixation de lambeau pédiculé ou libre à un autre site, autre
86.74.2a↔	Plastie de glissement-rotation, cuisse et jambe, non étendue	86.76.00↔	Fixation de lambeau pédiculé ou libre à un autre site, étendue, SAP
86.74.2b↔	Plastie de glissement-rotation, pied, non étendue	86.76.10↔	Plastie d'avancement, tête (sauf lèvre et bouche), étendue
86.74.30↔	Plastie de transposition, tête (sauf lèvre et bouche), non étendue	86.76.11↔	Plastie d'avancement, cou, étendue
86.74.31↔	Plastie de transposition, cou, non étendue	86.76.12↔	Plastie d'avancement, épaule et bras, étendue
86.74.32↔	Plastie de transposition, épaule et bras, non étendue	86.76.13↔	Plastie d'avancement, avant-bras, étendue
86.74.33↔	Plastie de transposition, avant-bras, non étendue	86.76.14↔	Plastie d'avancement, paroi thoracique et dos, étendue
86.74.34↔	Plastie de transposition, paroi thoracique et dos, non étendue	86.76.15↔	Plastie d'avancement, région abdominale, étendue
86.74.35↔	Plastie de transposition, région abdominale, non étendue	86.76.16↔	Plastie d'avancement, région inguino-génitale, étendue
86.74.36↔	Plastie de transposition, région inguino-génitale, non étendue	86.76.17↔	Plastie d'avancement, fesses, étendue
86.74.37↔	Plastie de transposition, fesses, non étendue	86.76.19↔	Plastie d'avancement d'autre site, étendue
		86.76.1a↔	Plastie d'avancement, cuisse et jambe, étendue
		86.76.1b↔	Plastie d'avancement, pied, étendue

86.76.20↔	Plastie de glissement-rotation, tête (sauf lèvre et bouche), étendue	86.78.15↔	Fixation de lambeau libre microvascularisé et anastomosé, région abdominale
86.76.21↔	Plastie de glissement-rotation, cou, étendue	86.78.16↔	Fixation de lambeau libre microvascularisé et anastomosé, région inguino-génitale
86.76.22↔	Plastie de glissement-rotation, épaule et bras, étendue	86.78.17↔	Fixation de lambeau libre microvascularisé et anastomosé, fesses
86.76.23↔	Plastie de glissement-rotation, avant-bras, étendue	86.78.18↔	Fixation de lambeau libre microvascularisé et anastomosé, membre inférieur
86.76.24↔	Plastie de glissement-rotation, paroi thoracique et dos, étendue	86.78.19↔	Fixation de lambeau libre microvascularisé et anastomosé, autre site
86.76.25↔	Plastie de glissement-rotation, région abdominale, étendue	86.78.20↔	Fixation de lambeau pédiculé régional ou distal, tête (sauf lèvre et bouche)
86.76.26↔	Plastie de glissement-rotation, région inguino-génitale, étendue	86.78.21↔	Fixation de lambeau pédiculé régional ou distal, cou
86.76.27↔	Plastie de glissement-rotation, fesses, étendue	86.78.22↔	Fixation de lambeau pédiculé régional ou distal, épaule et bras
86.76.28↔	Plastie de glissement-rotation, cuisse et jambe, étendue	86.78.23↔	Fixation de lambeau pédiculé régional ou distal, avant-bras
86.76.29↔	Plastie de glissement-rotation d'autre site, étendue	86.78.24↔	Fixation de lambeau pédiculé régional ou distal, paroi thoracique et dos
86.76.2a↔	Plastie de glissement-rotation, pied, étendue	86.78.25↔	Fixation de lambeau pédiculé régional ou distal, région abdominale
86.76.30↔	Plastie de transposition, tête (sauf lèvre et bouche), étendue	86.78.26↔	Fixation de lambeau pédiculé régional ou distal, région inguino-génitale
86.76.31↔	Plastie de transposition, cou, étendue	86.78.27↔	Fixation de lambeau pédiculé régional ou distal, fesses
86.76.32↔	Plastie de transposition, épaule et bras, étendue	86.78.28↔	Fixation de lambeau pédiculé régional ou distal, membre inférieur
86.76.33↔	Plastie de transposition, avant-bras, étendue	86.78.29↔	Fixation de lambeau pédiculé régional ou distal, autre site
86.76.34↔	Plastie de transposition, paroi thoracique et dos, étendue	86.78.30↔	Opération plastique combinée de peau et de tissu sous-cutané, tête (sauf lèvre et bouche)
86.76.35↔	Plastie de transposition, région abdominale, étendue	86.78.31↔	Opération plastique combinée de peau et de tissu sous-cutané, cou
86.76.36↔	Plastie de transposition, région inguino-génitale, étendue	86.78.32↔	Opération plastique combinée de peau et de tissu sous-cutané, épaule et bras
86.76.37↔	Plastie de transposition, fesses, étendue	86.78.33↔	Opération plastique combinée de peau et de tissu sous-cutané, avant-bras
86.76.38↔	Plastie de transposition, cuisse et jambe, étendue	86.78.34↔	Opération plastique combinée de peau et de tissu sous-cutané, paroi thoracique et dos
86.76.39↔	Plastie de transposition, autre site, étendue	86.78.35↔	Opération plastique combinée de peau et de tissu sous-cutané, région abdominale
86.76.3a↔	Plastie de transposition, pied, étendue	86.78.36↔	Opération plastique combinée de peau et de tissu sous-cutané, région inguino-génitale
86.76.40↔	Plastie de lambeau insulaire, tête (sauf lèvre et bouche), étendue	86.78.37↔	Opération plastique combinée de peau et de tissu sous-cutané, fesses
86.76.41↔	Plastie de lambeau insulaire, cou, étendue	86.78.38↔	Opération plastique combinée de peau et de tissu sous-cutané, membre inférieur
86.76.42↔	Plastie de lambeau insulaire, épaule et bras, étendue	86.78.39↔	Opération plastique combinée de peau et de tissu sous-cutané, autre site
86.76.43↔	Plastie de lambeau insulaire, avant-bras, étendue	86.78.40↔	Fixation d'autre lambeau pédiculé ou libre, tête (sauf lèvre et bouche)
86.76.44↔	Plastie de lambeau insulaire, paroi thoracique et dos, étendue	86.78.41↔	Fixation d'autre lambeau pédiculé ou libre, cou
86.76.45↔	Plastie de lambeau insulaire, région abdominale, étendue	86.78.42↔	Fixation d'autre lambeau pédiculé ou libre, épaule et bras
86.76.46↔	Plastie de lambeau insulaire, région inguino-génitale, étendue	86.78.43↔	Fixation d'autre lambeau pédiculé ou libre, avant-bras
86.76.47↔	Plastie de lambeau insulaire, fesses, étendue	86.78.44↔	Fixation d'autre lambeau pédiculé ou libre, paroi thoracique et dos
86.76.48↔	Plastie de lambeau insulaire, cuisse et jambe, étendue	86.78.45↔	Fixation d'autre lambeau pédiculé ou libre, région abdominale
86.76.49↔	Plastie de lambeau insulaire, autre site, étendue	86.78.46↔	Fixation d'autre lambeau pédiculé ou libre, région inguino-génitale
86.76.4a↔	Plastie de lambeau insulaire, pied, étendue	86.78.47↔	Fixation d'autre lambeau pédiculé ou libre, fesses
86.76.99↔	Fixation de lambeau pédiculé ou libre à un autre site, étendue, autre	86.78.48↔	Fixation d'autre lambeau pédiculé ou libre, membre inférieur
86.77.00↔	Fixation avec autre plastie locale de lambeau, SAP	86.78.49↔	Fixation d'autre lambeau pédiculé ou libre, autre site
86.77.10↔	Autre plastie locale de lambeau, tête (sauf lèvre et bouche)	86.78.99↔	Autre plastie de lambeau, autre
86.77.11↔	Autre plastie locale de lambeau, cou		
86.77.12↔	Autre plastie locale de lambeau, épaule et bras		
86.77.13↔	Autre plastie locale de lambeau, avant-bras		
86.77.14↔	Autre plastie locale de lambeau, paroi thoracique et dos		
86.77.15↔	Autre plastie locale de lambeau, région abdominale		
86.77.16↔	Autre plastie locale de lambeau, région inguino-génitale		
86.77.17↔	Autre plastie locale de lambeau, fesses		
86.77.18↔	Autre plastie locale de lambeau, cuisse et jambe		
86.77.19↔	Autre plastie locale de lambeau, autre site		
86.77.1a↔	Autre plastie locale de lambeau, pied		
86.77.99↔	Autre fixation avec plastie locale de lambeau, autre		
86.78.00↔	Autre plastie de lambeau, SAP		
86.78.10↔	Fixation de lambeau libre microvascularisé et anastomosé, tête (sauf lèvre et bouche)		
86.78.11↔	Fixation de lambeau libre microvascularisé et anastomosé, cou		
86.78.12↔	Fixation de lambeau libre microvascularisé et anastomosé, épaule et bras		
86.78.13↔	Fixation de lambeau libre microvascularisé et anastomosé, avant-bras		
86.78.14↔	Fixation de lambeau libre microvascularisé et anastomosé, paroi thoracique et dos		

procédure D02-4

40.41.00↔	Dissection radicale unilatérale des ganglions lymphatiques cervicaux, SAP	40.41.13↔	Dissection sélective (fonctionnelle) des ganglions lymphatiques cervicaux, abord postérolatéral (régions II-IV)
40.41.10↔	Dissection sélective (fonctionnelle) des ganglions lymphatiques cervicaux, abord supraomhyoïde (régions I-III)	40.41.14↔	Dissection sélective (fonctionnelle) des ganglions lymphatiques cervicaux, abord central (région VI)
40.41.11↔	Dissection sélective (fonctionnelle) des ganglions lymphatiques cervicaux, abord latéral (régions II-IV)	40.41.20↔	Dissection radicale des ganglions lymphatiques cervicaux (incl. modification)
40.41.12↔	Dissection sélective (fonctionnelle) des ganglions lymphatiques cervicaux, abord antérolatéral (régions I-IV)		

40.41.21↔	Dissection étendue de ganglions lymphatiques cervicaux	40.42↔	Résection radicale des ganglions cervicaux, bilatérale
40.41.99↔	Dissection radicale unilatérale des ganglions lymphatiques cervicaux, autre		

ADRG D03**Correction opératoire d'une fente labio-alvéolo-palatine**

Diagnostic principal dans le tableau D03-1 et procédure dans le tableau D03-2

DRG D03Z**Correction opératoire d'une fente labio-alvéolo-palatine****diagnostic principal D03-1**

Q35.1	Fente de la voûte du palais	Q37.1	Fente labiale unilatérale avec fente de la voûte du palais
Q35.3	Fente du voile du palais	Q37.2	Fente labiale bilatérale avec fente du voile du palais
Q35.5	Fente de la voûte et du voile du palais	Q37.3	Fente labiale unilatérale avec fente du voile du palais
Q35.7	Fente de la luette	Q37.4	Fente labiale bilatérale avec fente du voile et de la voûte du palais
Q35.9	Fente du palais, sans précision	Q37.5	Fente labiale unilatérale avec fente du voile et de la voûte du palais
Q36.0	Fente labiale bilatérale	Q37.8	Fente labiale bilatérale avec fente palatine, sans précision
Q36.1	Fente labiale médiane	Q37.9	Fente labiale unilatérale avec fente palatine, sans précision
Q36.9	Fente labiale unilatérale		
Q37.0	Fente labiale bilatérale avec fente de la voûte du palais		

procédure D03-2

27.62.00↔	Correction de fente palatine, SAP	29.4x.99↔	Réparation plastique du pharynx, autre
27.62.10↔	Réparation plastique primaire du palais osseux, sans greffe osseuse	29.59↔	Autre réparation du pharynx
27.62.11↔	Réparation plastique primaire du palais osseux, avec greffe osseuse	30.3x.00↔	Laryngectomie complète, SAP
27.62.12↔	Réparation plastique primaire du voile du palais	30.3x.10↔	Laryngectomie complète, sans reconstruction
27.62.20↔	Réparation plastique secondaire du palais osseux, sans greffe osseuse	30.3x.11↔	Laryngectomie complète, reconstruction avec lambeau muqueux local
27.62.21↔	Réparation plastique secondaire du palais osseux, avec greffe osseuse	30.3x.12↔	Laryngectomie complète, reconstruction avec greffon non vascularisé
27.62.22↔	Réparation plastique secondaire du voile du palais	30.3x.13↔	Laryngectomie complète, reconstruction avec lambeau pédiculé régional
27.62.99↔	Correction de fente palatine, autre	30.3x.14↔	Laryngectomie complète, reconstruction avec lambeau pédiculé distal
27.63.00↔	Révision de réparation de fente palatine, SAP	30.3x.15↔	Laryngectomie complète, reconstruction avec greffon libre microvascularisé et anastomosé
27.63.10↔	Révision de réparation de fente palatine par maxilloplastie	30.3x.16↔	Laryngectomie complète, reconstruction avec greffon intestinal libre
27.63.11↔	Révision de réparation de fente palatine par maxilloplastie et ostéoplastie	30.3x.17↔	Laryngectomie complète, reconstruction par anastomose oeso-gastrique
27.63.20↔	Révision de réparation de fente palatine, opération secondaire de fente maxillaire	30.3x.19↔	Laryngectomie complète, autre reconstruction
27.63.99↔	Révision de réparation de fente palatine, autre	30.3x.99↔	Laryngectomie complète, autre
27.64↔	Insertion d'implant palatin	30.4x.00↔	Laryngectomie radicale, SAP
27.69.00↔	Autre réparation plastique du palais, SAP	30.4x.10↔	Laryngectomie radicale avec pharyngectomie, sans reconstruction
27.69.10↔	Réparation plastique du voile du palais	30.4x.11↔	Laryngectomie radicale avec pharyngectomie, reconstruction avec lambeau muqueux local
27.69.11↔	Réparation plastique du palais osseux	30.4x.12↔	Laryngectomie radicale avec pharyngectomie, reconstruction avec greffon non vascularisé
27.69.99↔	Autre réparation plastique du palais, autre	30.4x.13↔	Laryngectomie radicale avec pharyngectomie, reconstruction avec lambeau pédiculé régional
27.73↔	Réparation de la luette	30.4x.14↔	Laryngectomie radicale avec pharyngectomie, reconstruction avec lambeau pédiculé
29.33.00↔	Pharyngectomie (partielle), SAP	30.4x.15↔	Laryngectomie radicale avec pharyngectomie, reconstruction avec greffon libre microvascularisé et anastomosé
29.33.10↔	Pharyngectomie partielle, sans reconstruction	30.4x.16↔	Laryngectomie radicale avec pharyngectomie, reconstruction avec greffon intestinal libre
29.33.11↔	Pharyngectomie partielle, reconstruction par lambeau pédiculé régional ou distal	30.4x.17↔	Laryngectomie radicale avec pharyngectomie, reconstruction par anastomose oeso-gastrique
29.33.12↔	Pharyngectomie partielle, reconstruction avec greffon libre microvascularisé et anastomosé	30.4x.19↔	Laryngectomie radicale avec pharyngectomie, autre reconstruction
29.33.20↔	Pharyngectomie totale, reconstruction par lambeau pédiculé régional ou distal	30.4x.20↔	Laryngectomie radicale avec pharyngectomie et résection thyroïdienne, sans reconstruction
29.33.21↔	Pharyngectomie totale, reconstruction avec greffon libre microvascularisé et anastomosé, greffon intestinal libre ou anastomose oeso-gastrique	30.4x.21↔	Laryngectomie radicale avec pharyngectomie et résection thyroïdienne, reconstruction avec lambeau muqueux local
29.33.99↔	Pharyngectomie (partielle), autre	30.4x.22↔	Laryngectomie radicale avec pharyngectomie et résection thyroïdienne, reconstruction avec greffon non vascularisé
29.4x.00↔	Réparation plastique du pharynx, SAP		
29.4x.10↔	Réparation plastique du pharynx, avec lambeau muqueux local ou cutané libre		
29.4x.11↔	Réparation plastique du pharynx, avec lambeau pédiculé myocutané		
29.4x.12↔	Réparation plastique du pharynx, avec greffon microvascularisé et anastomosé, greffon intestinal ou anastomose oeso-gastrique		

30.4x.23↔	Laryngectomie radicale avec pharyngectomie et résection thyroïdienne, reconstruction avec lambeau pédiculé régional	30.4x.27↔	Laryngectomie radicale avec pharyngectomie et résection thyroïdienne, reconstruction par anastomose oeso-gastrique
30.4x.24↔	Laryngectomie radicale avec pharyngectomie et résection thyroïdienne, reconstruction avec lambeau pédiculé	30.4x.29↔	Laryngectomie radicale avec pharyngectomie et résection thyroïdienne, autre reconstruction
30.4x.25↔	Laryngectomie radicale avec pharyngectomie et résection thyroïdienne, reconstruction avec greffon libre microvascularisé et anastomosé	30.4x.99↔	Laryngectomie radicale, autre
30.4x.26↔	Laryngectomie radicale avec pharyngectomie et résection thyroïdienne, reconstruction avec greffon intestinal libre		

ADRG D04**Ostéotomie bimaxillaire et interventions complexes sur la mâchoire**

Procédure dans le tableau D04-1 et procédure dans le tableau D04-2 ou procédure dans le tableau D04-3 ou procédure dans le tableau D04-4 et procédure dans le tableau D04-5

DRG D04Z**Ostéotomie bimaxillaire et interventions complexes sur la mâchoire****procédure D04-1**

76.62.00↔	Ostéoplastie ouverte [ostéotomie] de branche mandibulaire, SAP	76.63.11↔	Ostéoplastie [ostéotomie] de l'os maxillaire de la crête alvéolaire latérale ou avec interruption de continuité de la branche mandibulaire horizontale, sans distraction
76.62.10↔	Ostéoplastie ouverte [ostéotomie] de branche mandibulaire, sans distraction	76.63.12↔	Ostéoplastie [ostéotomie] pour déplacement du menton, sans distraction
76.62.20↔	Ostéoplastie ouverte [ostéotomie] de branche mandibulaire, avec distraction	76.63.20↔	Déplacement du processus alvéolaire par distraction horizontale après ostéotomie
76.62.99↔	Ostéoplastie ouverte [ostéotomie] de branche mandibulaire, autre	76.63.21↔	Déplacement de la mandibule par distraction après ostéotomie sur la branche mandibulaire horizontale
76.63.00↔	Ostéoplastie [ostéotomie] du corps de la mandibule, SAP	76.63.99↔	Ostéoplastie [ostéotomie] du corps de la mandibule, autre
76.63.10↔	Ostéoplastie [ostéotomie] de l'os maxillaire de la crête alvéolaire latérale ou avec interruption de continuité frontale, sans distraction	76.64↔	Autre chirurgie orthognathique de la mandibule

procédure D04-2

76.65.00↔	Ostéoplastie [ostéotomie] segmentaire de l'os maxillaire, SAP	76.65.21↔	Ostéotomie de l'os maxillaire de la crête alvéolaire latérale, avec distraction
76.65.10↔	Ostéoplastie [ostéotomie] segmentaire de l'os maxillaire, sans distraction	76.65.22↔	Ostéotomie de l'os maxillaire de la crête alvéolaire frontale et latérale en plusieurs segments, avec distraction
76.65.20↔	Ostéotomie de l'os maxillaire de la crête alvéolaire frontale, avec distraction	76.65.99↔	Ostéoplastie [ostéotomie] segmentaire de l'os maxillaire, autre

procédure D04-3

76.5x.60↔	Implantation d'endoprothèse dans l'articulation temporo-mandibulaire	76.5x.71↔	Implantation d'une endoprothèse totale d'articulation temporo-mandibulaire avec des composants CAD-CAM [CAO/FAO]
76.5x.61↔	Remplacement d'endoprothèse dans l'articulation temporo-mandibulaire	76.79.40↔	Autre réduction ouverte de fractures multiples du massif facial
76.5x.70↔	Implantation d'une endoprothèse totale d'articulation temporo-mandibulaire avec des composants préfabriqués (L)		

procédure D04-4

76.63.00↔	Ostéoplastie [ostéotomie] du corps de la mandibule, SAP	76.63.99↔	Ostéoplastie [ostéotomie] du corps de la mandibule, autre
76.63.10↔	Ostéoplastie [ostéotomie] de l'os maxillaire de la crête alvéolaire latérale ou avec interruption de continuité frontale, sans distraction	76.64↔	Autre chirurgie orthognathique de la mandibule
76.63.11↔	Ostéoplastie [ostéotomie] de l'os maxillaire de la crête alvéolaire latérale ou avec interruption de continuité de la branche mandibulaire horizontale, sans distraction	76.72↔	Réduction ouverte de fracture de l'os malaire et de l'arcade zygomatique
76.63.12↔	Ostéoplastie [ostéotomie] pour déplacement du menton, sans distraction	76.74↔	Réduction ouverte de fracture du maxillaire
76.63.20↔	Déplacement du processus alvéolaire par distraction horizontale après ostéotomie	76.77.00↔	Réduction ouverte de fracture alvéolo-dentaire, SAP
76.63.21↔	Déplacement de la mandibule par distraction après ostéotomie sur la branche mandibulaire horizontale	76.77.10↔	Réduction ouverte de fracture alvéolo-dentaire de l'os maxillaire
		76.77.11↔	Réduction ouverte de fracture alvéolo-dentaire de la mandibule
		76.77.99↔	Réduction ouverte de fracture alvéolo-dentaire, autre

procédure D04-5

76.76.00↔	Réduction ouverte de fracture de la mandibule, SAP	76.76.99↔	Réduction ouverte de fracture de la mandibule, autre
76.76.10↔	Réduction ouverte de fracture simple du corps mandibulaire	76.77.00↔	Réduction ouverte de fracture alvéolo-dentaire, SAP
76.76.11↔	Réduction ouverte de fracture multiple du corps mandibulaire	76.77.10↔	Réduction ouverte de fracture alvéolo-dentaire de l'os maxillaire
76.76.20↔	Réduction ouverte (abord externe) de fracture unique ou multiple de branche mandibulaire	76.77.11↔	Réduction ouverte de fracture alvéolo-dentaire de la mandibule
76.76.21↔	Réduction ouverte (abord transoral) de fracture unique ou multiple de branche mandibulaire	76.77.99↔	Réduction ouverte de fracture alvéolo-dentaire, autre
76.76.30↔	Réduction ouverte (abord transoral ou externe) de fracture de processus articulaire de la mandibule		

ADRG D05**Interventions complexes sur les glandes salivaires**

Procédure dans le tableau D05-3

DRG D05A**Parotidectomie complexe**

Procédure dans le tableau D05-4 et diagnostic principal dans le tableau D05-1 ou diagnostic principal dans le tableau D05-2

DRG D05B**Interventions complexes sur les glandes salivaires sauf les parotidectomies complexes****diagnostic principal D05-1**

D11.0 Tumeur bénigne: Glande parotide

diagnostic principal D05-2

C07	Tumeur maligne de la glande parotide	C08.8	Tumeur maligne: Lésion à localisations contiguës des glandes salivaires principales
C08.0	Tumeur maligne: Glande sous-mandibulaire	C08.9	Tumeur maligne: Glande salivaire principale, sans précision
C08.1	Tumeur maligne: Glande sublinguale		

procédure D05-3

26.31.00↔	Sialoadénectomie partielle, SAP	26.32.11↔	Parotidectomie totale avec conservation du nerf facial, avec monitoring facial peropératoire
26.31.10↔	Parotidectomie partielle, sans monitoring facial peropératoire	26.32.20↔	Parotidectomie totale avec résection et réparation du nerf facial
26.31.11↔	Parotidectomie partielle, avec monitoring facial peropératoire	26.32.30↔	Résection totale de la glande sous-mandibulaire
26.31.99↔	Sialoadénectomie partielle, autre	26.32.99↔	Sialoadénectomie totale, autre
26.32.00↔	Sialoadénectomie totale, SAP		
26.32.10↔	Parotidectomie totale avec conservation du nerf facial, sans monitoring facial peropératoire		

procédure D05-4

26.32.00↔	Sialoadénectomie totale, SAP	26.32.20↔	Parotidectomie totale avec résection et réparation du nerf facial
26.32.10↔	Parotidectomie totale avec conservation du nerf facial, sans monitoring facial peropératoire	26.32.30↔	Résection totale de la glande sous-mandibulaire
26.32.11↔	Parotidectomie totale avec conservation du nerf facial, avec monitoring facial peropératoire	26.32.99↔	Sialoadénectomie totale, autre

ADRG D06**Interventions très complexes sur le nez ou interventions particulières sur les sinus nasaux, l'apophyse mastoïde, l'oreille moyenne ou les glandes salivaires**

Au moins un(e) procédure dans le tableau D06-2

DRG D06A**Interventions très complexes sur le nez, âge < 16 ans ou interventions particulières sur les sinus nasaux, l'apophyse mastoïde, l'oreille moyenne ou les glandes salivaires, âge < 6 ans**

(Âge < 16 années ou procédure dans le tableau D06-3) et (Âge < 6 années ou procédure dans le tableau D06-4 et Âge < 16 années)

DRG D06B**Interventions particulières sur les sinus nasaux, l'apophyse mastoïde, l'oreille moyenne ou les glandes salivaires, âge > 5 ans et âge < 16 ans ou âge > 15 ans avec tympanoplastie complexe ou diagnostic complexe**

Âge < 16 années ou procédure dans le tableau D06-3 ou procédure dans le tableau D06-5 ou diagnostic principal dans le tableau D06-1 ou procédure dans au moins deux des tableaux D06-6, D06-7

DRG D06C**Interventions très complexes sur le nez ou interventions particulières sur les sinus nasaux, l'apophyse mastoïde, l'oreille moyenne ou les glandes salivaires, âge > 15 ans, sans tympanoplastie complexe, sans diagnostic complexe****diagnostic principal D06-1**

C00.0	Tumeur maligne: Lèvre supérieure, bord libre	C10.9	Tumeur maligne: Oropharynx, sans précision
C00.1	Tumeur maligne: Lèvre inférieure, bord libre	C11.0	Tumeur maligne: Paroi supérieure du rhinopharynx
C00.2	Tumeur maligne: Lèvre, sans précision, bord libre	C11.1	Tumeur maligne: Paroi postérieure du rhinopharynx
C00.3	Tumeur maligne: Lèvre supérieure, face interne	C11.2	Tumeur maligne: Paroi latérale du rhinopharynx
C00.4	Tumeur maligne: Lèvre inférieure, face interne	C11.3	Tumeur maligne: Paroi antérieure du rhinopharynx
C00.5	Tumeur maligne: Lèvre, sans précision, face interne	C11.8	Tumeur maligne: Lésion à localisations contiguës de rhinopharynx
C00.6	Tumeur maligne: Commissure des lèvres	C11.9	Tumeur maligne: Rhinopharynx, sans précision
C00.8	Tumeur maligne: Lésion à localisations contiguës de la lèvre	C12	Tumeur maligne du sinus piriforme
C00.9	Tumeur maligne: Lèvre, sans précision	C13.0	Tumeur maligne: Région rétro-cricoidienne
C01	Tumeur maligne de la base de la langue	C13.1	Tumeur maligne: Repli ary-épiglottique, versant hypopharyngé
C02.0	Tumeur maligne: Face dorsale de la langue	C13.2	Tumeur maligne: Paroi postérieure de l'hypopharynx
C02.1	Tumeur maligne: Pointe et bords latéraux de la langue	C13.8	Tumeur maligne: Lésion à localisations contiguës de l'hypopharynx
C02.2	Tumeur maligne: Face inférieure de la langue	C13.9	Tumeur maligne: Hypopharynx, sans précision
C02.3	Tumeur maligne: Deux tiers antérieurs de la langue, sans précision	C14.0	Tumeur maligne: Pharynx, sans précision
C02.4	Tumeur maligne: Amygdale linguale	C14.2	Tumeur maligne: Anneau de Waldeyer
C02.8	Tumeur maligne: Lésion à localisations contiguës de la langue	C14.8	Tumeur maligne: Lésion à localisations contiguës de la lèvre, de la cavité buccale et du pharynx
C02.9	Tumeur maligne: Langue, sans précision	C30.0	Tumeur maligne: Fosses nasales
C03.0	Tumeur maligne: Gencive supérieure	C30.1	Tumeur maligne: Oreille moyenne
C03.1	Tumeur maligne: Gencive inférieure	C31.0	Tumeur maligne: Sinus maxillaire
C03.9	Tumeur maligne: Gencive, sans précision	C31.1	Tumeur maligne: Sinus ethmoïdal
C04.0	Tumeur maligne: Plancher antérieur de la bouche	C31.2	Tumeur maligne: Sinus frontal
C04.1	Tumeur maligne: Plancher latéral de la bouche	C31.3	Tumeur maligne: Sinus sphénoïdal
C04.8	Tumeur maligne: Lésion à localisations contiguës du plancher de la bouche	C31.8	Tumeur maligne: Lésion à localisations contiguës des sinus de la face
C04.9	Tumeur maligne: Plancher de la bouche, sans précision	C31.9	Tumeur maligne: Sinus de la face, sans précision
C05.0	Tumeur maligne: Voûte palatine	C32.0	Tumeur maligne: Glotte
C05.1	Tumeur maligne: Voile du palais	C32.1	Tumeur maligne: Etage sus-glottique
C05.2	Tumeur maligne: Luette	C32.2	Tumeur maligne: Etage sous-glottique
C05.8	Tumeur maligne: Lésion à localisations contiguës du palais	C32.3	Tumeur maligne: Cartilage laryngé
C05.9	Tumeur maligne: Palais, sans précision	C32.8	Tumeur maligne: Lésion à localisations contiguës du larynx
C06.0	Tumeur maligne: Muqueuse de la joue	C32.9	Tumeur maligne: Larynx, sans précision
C06.1	Tumeur maligne: Vestibule de la bouche	C39.0	Tumeur maligne: Voies respiratoires supérieures, partie non précisée
C06.2	Tumeur maligne: Région rétromolaire	C46.2	Sarcome de Kaposi du palais
C06.8	Tumeur maligne: Lésion à localisations contiguës de la bouche, parties autres et non préciséesC	C76.0	Tumeur maligne: Tête, face et cou
C06.9	Tumeur maligne: Bouche, sans précision	H70.0	Mastoidite aiguë
C07	Tumeur maligne de la glande parotide	H70.1	Mastoidite chronique
C08.0	Tumeur maligne: Glande sous-mandibulaire	K10.20	Abcès maxillaire sans indication d'extension rétromaxillaire ou dans la fosse canine
C08.1	Tumeur maligne: Glande sublinguale	K10.21	Abcès maxillaire avec indication d'extension rétromaxillaire ou dans la fosse canine
C08.8	Tumeur maligne: Lésion à localisations contiguës des glandes salivaires principales	K10.28	Autres états inflammatoires précisés de la mâchoire
C08.9	Tumeur maligne: Glande salivaire principale, sans précision	K11.3	Abcès des glandes salivaires
C09.0	Tumeur maligne: Fosse amygdalienne	K12.20	Phlegmon de la bouche (plancher)
C09.1	Tumeur maligne: Pilier de l'amygdale (antérieur) (postérieur)	K12.21	Abcès sousmandibulaire sans indication d'extension médiastinale, parapharyngée ou cervicale
C09.8	Tumeur maligne: Lésion à localisations contiguës de l'amygdale	K12.22	Abcès sousmandibulaire avec indication d'extension médiastinale, parapharyngée ou cervicale
C09.9	Tumeur maligne: Amygdale, sans précision	K12.28	Autres phlegmon ou abcès buccal
C10.0	Tumeur maligne: Sillon glosso-épiglottique		
C10.1	Tumeur maligne: Face antérieure de l'épiglotte		
C10.2	Tumeur maligne: Paroi latérale de l'oropharynx		
C10.3	Tumeur maligne: Paroi postérieure de l'oropharynx		
C10.4	Tumeur maligne: Fente branchiale		
C10.8	Tumeur maligne: Lésion à localisations contiguës de l'oropharynx		

procédure D06-2

19.52↔	Tympanoplastie de type II	20.79.22↔	Destruction transtympanique du labyrinthe
19.53↔	Tympanoplastie de type III	20.79.23↔	Destruction transmastoïdienne du labyrinthe
19.54↔	Tympanoplastie de type IV	20.79.99↔	Autre incision, excision et destruction de l'oreille interne, autre
19.55↔	Tympanoplastie de type V	20.92↔	Révision de mastoïdectomie
19.6↔	Révision de tympanoplastie	20.93↔	Réparation de fenêtre ovale et ronde
19.9x.00↔	Autre réparation de l'oreille moyenne, SAP	21.31.00↔	Excision ou destruction locale de lésion intranasale, SAP
19.9x.10↔	Opération microchirurgicale de l'oreille moyenne, SAP	21.31.10↔	Excision locale de lésion intranasale, par abord intranasal
19.9x.11↔	Réduction d'une cavité d'évidement après excision radicale	21.31.12↔	Destruction de lésion intranasale
19.9x.12↔	Reconstruction de l'oreille moyenne, réimplantation / reconstruction de la paroi postérieure du conduit auditif	21.31.19↔	Excision locale de lésion intranasale, autre
19.9x.13↔	Reconstruction de l'oreille moyenne	21.31.99↔	Excision ou destruction locale de lésion intranasale, autre
19.9x.14↔	Fermeture de fistule mastoïdienne	21.4x.00↔	Résection du nez, SAP
19.9x.19↔	Opération microchirurgicale de l'oreille moyenne, autre	21.4x.10↔	Résection du nez, partielle, sans contrôle histographique
19.9x.99↔	Autre réparation de l'oreille moyenne, autre	21.4x.11↔	Résection du nez, partielle, contrôlée par histographie
20.23.00↔	Incision de l'oreille moyenne, SAP	21.4x.20↔	Résection du nez, subtotale, sans contrôle histographique
20.23.10↔	Antrotomie	21.4x.21↔	Résection du nez, subtotale, contrôlée par histographie
20.23.11↔	Atticotomie	21.4x.30↔	Résection du nez, totale, sans contrôle histographique
20.23.12↔	Tympanotomie avec scellement de la membrane de la fenêtre ronde et/ou ovale	21.4x.31↔	Résection du nez, totale, contrôlée par histographie
20.23.13↔	Tympanotomie exploratoire	21.4x.99↔	Résection du nez, autre
20.23.99↔	Incision de l'oreille moyenne, autre	21.83.00↔	Reconstruction totale du nez, SAP
20.41↔	Mastoïdectomie simple	21.83.10↔	Septorhinoplastie avec correction de cartilage ou d'os, avec transplant autologue local
20.42.00↔	Mastoïdectomie radicale, SAP	21.83.11↔	Septorhinoplastie avec correction de cartilage ou d'os, avec transplant autologue distal ou transplant allogène ou xénogène
20.42.10↔	Mastoïdectomie, avec libération du canal fascial, sans décompression du nerf	21.83.12↔	Septorhinoplastie avec correction d'os et de cartilage
20.42.11↔	Mastoïdectomie, avec libération du canal fascial, avec décompression du nerf	21.83.20↔	Reconstruction totale du nez, avec implantation de matériel alloplastique
20.42.20↔	Mastoïdectomie, résection subtotale de l'os pétreux (pétresectomie subtotale), SAP	21.83.99↔	Reconstruction totale du nez, autre
20.42.21↔	Mastoïdectomie, résection subtotale de l'os pétreux (pétresectomie subtotale), sans oblitération	21.84↔	Révision de rhinoplastie
20.42.22↔	Mastoïdectomie, résection subtotale de l'os pétreux (pétresectomie subtotale), avec oblitération de tissus adipeux	21.85↔	Rhinoplastie d'augmentation
20.42.23↔	Mastoïdectomie, résection subtotale de l'os pétreux (pétresectomie subtotale), avec oblitération de tissus musculaires	21.87↔	Autre rhinoplastie
20.42.24↔	Mastoïdectomie, résection subtotale de l'os pétreux (pétresectomie subtotale), avec oblitération de tissus adipeux et musculaires	22.02↔	Aspiration ou lavage de sinus nasal par orifice naturel
20.42.30↔	Mastoïdectomie, résection partielle de l'os pétreux, SAP	22.2x.00↔	Antrotomie intranasale, SAP
20.42.31↔	Mastoïdectomie, résection partielle de l'os pétreux, sans oblitération	22.2x.10↔	Infundibulotomie sans fenestration de l'antré maxillaire
20.42.32↔	Mastoïdectomie, résection partielle de l'os pétreux, avec oblitération de tissus adipeux	22.2x.11↔	Infundibulotomie avec fenestration de l'antré maxillaire
20.42.33↔	Mastoïdectomie, résection partielle de l'os pétreux, avec oblitération de tissus musculaires	22.2x.20↔	Antrotomie intranasale par dilatation de ballonnet, SAP
20.42.34↔	Mastoïdectomie, résection partielle de l'os pétreux, avec oblitération de tissus adipeux et musculaires	22.2x.21↔	Antrotomie intranasale par dilatation de ballonnet, sinus sphénoïdal
20.42.99↔	Mastoïdectomie radicale, autre	22.2x.22↔	Antrotomie intranasale par dilatation de ballonnet, sinus frontal
20.49↔	Autre mastoïdectomie	22.2x.23↔	Antrotomie intranasale par dilatation de ballonnet, sinus maxillaire
20.51.00↔	Excision de lésion de l'oreille moyenne, SAP	22.2x.28↔	Antrotomie intranasale par dilatation de ballonnet, plusieurs sinus nasaux
20.51.10↔	Excision de lésion de la cavité tympanique	22.2x.29↔	Antrotomie intranasale par dilatation de ballonnet, autre
20.51.11↔	Excision de lésion de l'apex pyramidal	22.2x.99↔	Antrotomie intranasale, autre
20.51.12↔	Excision de lésion de la base de l'oreille	22.31↔	Antrotomie maxillaire radicale
20.51.99↔	Excision de lésion de l'oreille moyenne, autre	22.41.00↔	Sinusotomie frontale, SAP
20.71↔	Shunt endolymphatique	22.41.10↔	Sinusotomie frontale, abord externe
20.72.00↔	Injection dans l'oreille interne, SAP	22.41.11↔	Sinusotomie frontale, par voie intranasale
20.72.10↔	Destruction des canaux semi-circulaires par injection	22.41.12↔	Sinusotomie frontale, pose d'un drain médian
20.72.11↔	Destruction de l'oreille interne par injection	22.41.99↔	Sinusotomie frontale, autre
20.72.12↔	Destruction du vestibule par injection	22.42.00↔	Sinusectomie frontale, SAP
20.72.13↔	Destruction par injection dans les canaux semi-circulaires, l'oreille interne et le vestibule	22.42.10↔	Chirurgie ostéoplastique de sinus frontal avec oblitération
20.72.14↔	Destruction du labyrinthe par injection	22.42.11↔	Chirurgie ostéoplastique de sinus frontal sans oblitération
20.72.99↔	Injection dans l'oreille interne, autre	22.42.99↔	Sinusectomie frontale, autre
20.79.00↔	Autre incision, excision et destruction de l'oreille interne, SAP	22.50↔	Sinusotomie, SAP
20.79.10↔	Excision de lésion du labyrinthe	22.51↔	Ethmoïdotomie
20.79.11↔	Cochléosaccotomie	22.52↔	Sphénoïdotomie
20.79.20↔	Labyrinthectomie transtympanique	22.53↔	Incision de plusieurs sinus nasaux
20.79.21↔	Labyrinthectomie transmastoïdienne	22.60↔	Sinusectomie, SAP
		22.61↔	Excision de lésion du sinus maxillaire, abord selon Caldwell-Luc
		22.62↔	Excision de lésion du sinus maxillaire, par autre abord
		22.63.00↔	Ethmoïdectomie, SAP
		22.63.10↔	Ethmoïdectomie, abord externe
		22.63.11↔	Ethmoïdectomie par voie intranasale ou transmaxillaire
		22.63.99↔	Ethmoïdectomie, autre
		22.64↔	Sphénoïdectomie
		22.71↔	Fermeture de fistule de sinus nasal
		22.79.00↔	Réparation de sinus nasal, SAP
		22.79.10↔	Réparation de l'os frontal

22.79.11↔	Réparation ou cranialisation de paroi de sinus frontal	26.29.99↔	Autre excision de lésion de glande salivaire, autre
22.79.19↔	Autre réparation de sinus nasal	26.30↔	Sialo-adenectomie, SAP
22.9x.00↔	Autres opérations de sinus nasal, SAP	26.41.00↔	Suture de lacération de glande salivaire, SAP
22.9x.10↔	Autres opérations de sinus maxillaire	26.41.10↔	Suture de lacération de canal salivaire
22.9x.11↔	Autres opérations de sinus ethmoïdal et sphénoïdal	26.41.99↔	Suture de lacération de glande salivaire, autre
22.9x.12↔	Autre opération de sinus frontal	26.42↔	Fermeture de fistule salivaire
22.9x.13↔	Désinfection du sinus ethmoïdal et d'un/plusieurs autres sinus nasaux	26.49.00↔	Autre réparation et opération plastique de canal ou de glande salivaire, SAP
22.9x.14↔	Sphéno-ethmoïdectomie	26.49.10↔	Fistulisation de glande salivaire
22.9x.20↔	Opération radicale de plusieurs sinus nasaux	26.49.11↔	Transplantation de l'ouverture du canal salivaire
22.9x.21↔	Opération radicale de plusieurs sinus nasaux, avec invasion de la fosse ptérygopalatine	26.49.12↔	Transposition d'ouverture du canal salivaire
22.9x.22↔	Opération radicale de plusieurs sinus nasaux, par voie intranasale, avec curetage d'abcès	26.49.99↔	Autre réparation et opération plastique de canal ou de glande salivaire, autre
22.9x.23↔	Opération radicale de plusieurs sinus nasaux, par voie intranasale, avec cliché de la base du crâne	26.99.00↔	Autres opérations de canal ou de glande salivaire, SAP
22.9x.24↔	Opération radicale de plusieurs sinus nasaux, par voie intranasale, avec ablation partielle de la lame papyracée ou incision de la périorbite	26.99.10↔	Section du canal parotidien (canal de Stenon)
22.9x.25↔	Opération radicale de plusieurs sinus nasaux, abords intranasal et externe combinés	26.99.20↔	Sialendoscopie interventionnelle, SAP
22.9x.29↔	Opération de plusieurs sinus nasaux, autre	26.99.21↔	Sialendoscopie interventionnelle avec dilatation
22.9x.99↔	Autres opérations de sinus nasaux, autre	26.99.22↔	Sialendoscopie interventionnelle avec extraction de corps étranger ou de calcul
26.12↔	Biopsie ouverte de glande ou de canal salivaire	26.99.23↔	Sialendoscopie interventionnelle avec lithotripsie intraductale et extraction de fragments
26.21↔	Marsupialisation de kyste de glande salivaire	26.99.24↔	Sialendoscopie interventionnelle avec fragmentation au laser
26.29.00↔	Autre excision de lésion de glande salivaire, SAP	26.99.29↔	Sialendoscopie interventionnelle, autre
26.29.10↔	Destruction de glande salivaire, SAP	26.99.99↔	Autres opérations de canal ou de glande salivaire, autre
		27.0†↔	Drainage de la face et du plancher buccal

procédure D06-3

22.41.00↔	Sinusotomie frontale, SAP	22.63.10↔	Ethmoïdectomie, abord externe
22.41.10↔	Sinusotomie frontale, abord externe	22.63.11↔	Ethmoïdectomie par voie intranasale ou transmaxillaire
22.41.11↔	Sinusotomie frontale, par voie intranasale	22.63.99↔	Ethmoïdectomie, autre
22.41.12↔	Sinusotomie frontale, pose d'un drain médian	22.64↔	Sphénoïdectomie
22.41.99↔	Sinusotomie frontale, autre	22.71↔	Fermeture de fistule de sinus nasal
22.42.00↔	Sinusectomie frontale, SAP	22.79.00↔	Réparation de sinus nasal, SAP
22.42.10↔	Chirurgie ostéoplastique de sinus frontal avec oblitération	22.79.10↔	Réparation de l'os frontal
22.42.11↔	Chirurgie ostéoplastique de sinus frontal sans oblitération	22.79.11↔	Réparation ou cranialisation de paroi de sinus frontal
22.42.99↔	Sinusectomie frontale, autre	22.79.19↔	Autre réparation de sinus nasal
22.63.00↔	Ethmoïdectomie, SAP		

procédure D06-4

21.31.00↔	Excision ou destruction locale de lésion intranasale, SAP	21.83.00↔	Reconstruction totale du nez, SAP
21.31.10↔	Excision locale de lésion intranasale, par abord intranasal	21.83.10↔	Septorhinoplastie avec correction de cartilage ou d'os, avec transplant autologue local
21.31.12↔	Destruction de lésion intranasale	21.83.11↔	Septorhinoplastie avec correction de cartilage ou d'os, avec transplant autologue distal ou transplant allogène ou xénogène
21.31.19↔	Excision locale de lésion intranasale, autre	21.83.12↔	Septorhinoplastie avec correction d'os et de cartilage
21.31.99↔	Excision ou destruction locale de lésion intranasale, autre	21.83.20↔	Reconstruction totale du nez, avec implantation de matériel alloplastique
21.4x.00↔	Résection du nez, SAP	21.83.99↔	Reconstruction totale du nez, autre
21.4x.10↔	Résection du nez, partielle, sans contrôle histographique	21.84↔	Révision de rhinoplastie
21.4x.11↔	Résection du nez, partielle, contrôlée par histographie	21.85↔	Rhinoplastie d'augmentation
21.4x.20↔	Résection du nez, subtotala, sans contrôle histographique	21.87↔	Autre rhinoplastie
21.4x.21↔	Résection du nez, subtotala, contrôlée par histographie		
21.4x.30↔	Résection du nez, totale, sans contrôle histographique		
21.4x.31↔	Résection du nez, totale, contrôlée par histographie		
21.4x.99↔	Résection du nez, autre		

procédure D06-5

19.56.11↔	Tympanoplastie avec antrotomie, atticotomie, atticoantrotomie ou mastoïdectomie avec greffe d'implant alloplastique, allogène ou xénogène	19.56.21↔	Tympanoplastie avec réalisation d'une cavité d'évidement (cavité ouverte) avec greffe d'implant alloplastique, allogène ou xénogène
-----------	---	-----------	---

procédure D06-6

19.52↔	Tympanoplastie de type II	19.54↔	Tympanoplastie de type IV
19.53↔	Tympanoplastie de type III	19.55↔	Tympanoplastie de type V

procédure D06-7

20.49↔	Autre mastoïdectomie
--------	----------------------

ADRG D08 Interventions sur la cavité buccale et la bouche pour néoformation maligne

Diagnostic principal dans le tableau D08-1 et procédure dans le tableau D08-2

DRG D08A Interventions sur la cavité buccale et la bouche pour néoformation maligne avec CC sévères

PCCL > 2

DRG D08B Interventions sur la cavité buccale et la bouche pour néoformation maligne sans CC sévères**diagnostic principal D08-1**

C00.0	Tumeur maligne: Lèvre supérieure, bord libre	C09.9	Tumeur maligne: Amygdale, sans précision
C00.1	Tumeur maligne: Lèvre inférieure, bord libre	C10.0	Tumeur maligne: Sillon glosso-épiglottique
C00.2	Tumeur maligne: Lèvre, sans précision, bord libre	C10.1	Tumeur maligne: Face antérieure de l'épiglotte
C00.3	Tumeur maligne: Lèvre supérieure, face interne	C10.2	Tumeur maligne: Paroi latérale de l'oropharynx
C00.4	Tumeur maligne: Lèvre inférieure, face interne	C10.3	Tumeur maligne: Paroi postérieure de l'oropharynx
C00.5	Tumeur maligne: Lèvre, sans précision, face interne	C10.4	Tumeur maligne: Fente branchiale
C00.6	Tumeur maligne: Commissure des lèvres	C10.8	Tumeur maligne: Lésion à localisations contiguës de l'oropharynx
C00.8	Tumeur maligne: Lésion à localisations contiguës de la lèvre	C10.9	Tumeur maligne: Oropharynx, sans précision
C00.9	Tumeur maligne: Lèvre, sans précision	C11.0	Tumeur maligne: Paroi supérieure du rhinopharynx
C01	Tumeur maligne de la base de la langue	C11.1	Tumeur maligne: Paroi postérieure du rhinopharynx
C02.0	Tumeur maligne: Face dorsale de la langue	C11.2	Tumeur maligne: Paroi latérale du rhinopharynx
C02.1	Tumeur maligne: Pointe et bords latéraux de la langue	C11.3	Tumeur maligne: Paroi antérieure du rhinopharynx
C02.2	Tumeur maligne: Face inférieure de la langue	C11.8	Tumeur maligne: Lésion à localisations contiguës de rhinopharynx
C02.3	Tumeur maligne: Deux tiers antérieurs de la langue, sans précision	C11.9	Tumeur maligne: Rhinopharynx, sans précision
C02.4	Tumeur maligne: Amygdale linguale	C12	Tumeur maligne du sinus piriforme
C02.8	Tumeur maligne: Lésion à localisations contiguës de la langue	C13.0	Tumeur maligne: Région rétro-cricoi'dienne
C02.9	Tumeur maligne: Langue, sans précision	C13.1	Tumeur maligne: Repli ary-épiglottique, versant hypopharyngé
C03.0	Tumeur maligne: Gencive supérieure	C13.2	Tumeur maligne: Paroi postérieure de l'hypopharynx
C03.1	Tumeur maligne: Gencive inférieure	C13.8	Tumeur maligne: Lésion à localisations contiguës de l'hypopharynx
C03.9	Tumeur maligne: Gencive, sans précision	C13.9	Tumeur maligne: Hypopharynx, sans précision
C04.0	Tumeur maligne: Plancher antérieur de la bouche	C14.0	Tumeur maligne: Pharynx, sans précision
C04.1	Tumeur maligne: Plancher latéral de la bouche	C14.2	Tumeur maligne: Anneau de Waldeyer
C04.8	Tumeur maligne: Lésion à localisations contiguës du plancher de la bouche	C14.8	Tumeur maligne: Lésion à localisations contiguës de la lèvre, de la cavité buccale et du pharynx
C04.9	Tumeur maligne: Plancher de la bouche, sans précision	C30.0	Tumeur maligne: Fosses nasales
C05.0	Tumeur maligne: Voûte palatine	C30.1	Tumeur maligne: Oreille moyenne
C05.1	Tumeur maligne: Voile du palais	C31.0	Tumeur maligne: Sinus maxillaire
C05.2	Tumeur maligne: Luette	C31.1	Tumeur maligne: Sinus ethmoïdal
C05.8	Tumeur maligne: Lésion à localisations contiguës du palais	C31.2	Tumeur maligne: Sinus frontal
C05.9	Tumeur maligne: Palais, sans précision	C31.3	Tumeur maligne: Sinus sphénoïdal
C06.0	Tumeur maligne: Muqueuse de la joue	C31.8	Tumeur maligne: Lésion à localisations contiguës des sinus de la face
C06.1	Tumeur maligne: Vestibule de la bouche	C31.9	Tumeur maligne: Sinus de la face, sans précision
C06.2	Tumeur maligne: Région rétromolaire	C32.0	Tumeur maligne: Glotte
C06.8	Tumeur maligne: Lésion à localisations contiguës de la bouche, parties autres et non préciséesC	C32.1	Tumeur maligne: Etage sus-glottique
C06.9	Tumeur maligne: Bouche, sans précision	C32.2	Tumeur maligne: Etage sous-glottique
C07	Tumeur maligne de la glande parotide	C32.3	Tumeur maligne: Cartilage laryngé
C08.0	Tumeur maligne: Glande sous-mandibulaire	C32.8	Tumeur maligne: Lésion à localisations contiguës du larynx
C08.1	Tumeur maligne: Glande sublinguale	C32.9	Tumeur maligne: Larynx, sans précision
C08.8	Tumeur maligne: Lésion à localisations contiguës des glandes salivaires principales	C39.0	Tumeur maligne: Voies respiratoires supérieures, partie non précisée
C08.9	Tumeur maligne: Glande salivaire principale, sans précision	C46.2	Sarcome de Kaposi du palais
C09.0	Tumeur maligne: Fosse amygdalienne	C76.0	Tumeur maligne: Tête, face et cou
C09.1	Tumeur maligne: Pilier de l'amygdale (antérieur) (postérieur)		
C09.8	Tumeur maligne: Lésion à localisations contiguës de l'amygdale		

procédure D08-2

23.6↔	Implantation de prothèse dentaire	24.12.00↔	Biopsie d'alvéole dentaire, SAP
24.0↔	Incision de gencive ou d'os alvéolaire	24.12.10↔	Biopsie fermée (à l'aiguille) d'alvéole dentaire
24.11.00↔	Biopsie de la gencive, SAP	24.12.20↔	Biopsie ouverte (par incision) d'alvéole dentaire
24.11.10↔	Biopsie fermée (à l'aiguille) de la gencive	24.12.99↔	Biopsie d'alvéole dentaire, autre
24.11.20↔	Biopsie ouverte (par incision) de la gencive	24.2x.00↔	Gingivoplastie, SAP
24.11.99↔	Biopsie de la gencive, autre	24.2x.10↔	Gingivoplastie avec greffe ou implant

24.2x.99↔	Gingivoplastie, autre	27.44.20↔	Excision radicale de lésion cutanée de la lèvre, avec greffe ou transposition de peau
24.31↔	Excision de lésion ou de tissu de la gencive	27.44.99↔	Excision radicale de lésion de la lèvre, autre
24.4x.00↔	Excision de lésion dentaire d'un maxillaire, SAP	27.49.00↔	Autre excision de la bouche, SAP
24.4x.10↔	Excision de lésion dentaire d'un maxillaire par ouverture de l'antré maxillaire ou du plancher nasal	27.49.10↔	Excision de la joue
24.4x.11↔	Excision de lésion dentaire d'un maxillaire avec représentation du nerf	27.49.11↔	Excision du plancher buccal
24.4x.99↔	Excision de lésion dentaire d'un maxillaire, autre	27.49.99↔	Autre excision de la bouche, autre
24.5x.00↔	Alvéoloplastie, SAP	27.53↔	Fermeture de fistule de la cavité buccale
24.5x.10↔	Alvéoloplastie avec greffe	27.54.00↔	Réparation de fente labiale (congénitale), SAP
24.5x.99↔	Alvéoloplastie, autre	27.54.10↔	Cheiloplastie de fente labiale (congénitale)
24.7↔	Application de matériel orthodontique	27.54.11↔	Opération secondaire de fente labiale (congénitale)
24.91.00↔	Extension ou approfondissement du sillon buccolabial ou lingual, SAP	27.54.99↔	Réparation de fente labiale (congénitale), autre
24.91.10↔	Plastie vestibulaire	27.55.00↔	Greffe de peau totale de la lèvre et de la bouche, SAP
24.91.11↔	Abaissement du plancher buccal	27.55.10↔	Greffe de peau totale de la lèvre et de la bouche, non étendue
24.91.99↔	Extension ou approfondissement du sillon buccolabial ou lingual, autre	27.55.20↔	Greffe de peau totale de la lèvre et de la bouche, étendue
25.02↔	Biopsie ouverte de la langue	27.55.99↔	Greffe de peau totale de la lèvre et de la bouche, autre
25.1↔	Excision ou destruction de lésion ou tissu de la langue	27.58↔	Révision de lambeau pédiculé ou libre ou de greffe de peau libre à la lèvre et à la bouche
25.59.00↔	Autres réparations et opérations plastiques de la langue, SAP	27.59.00↔	Autre réparation plastique de la lèvre et de la bouche, SAP
25.59.10↔	Reconstruction de la langue, SAP	27.59.10↔	Greffe de peau régénérative temporaire à la lèvre, non étendue
25.59.11↔	Plastie de réduction de la langue	27.59.11↔	Greffe de peau régénérative temporaire à la lèvre, étendue
25.59.99↔	Autres réparations et opérations plastiques de la langue, autre	27.59.20↔	Couverture non étendue de tissu mou par des kératinocytes obtenus en culture, lèvre
25.92↔	Frénectomie de la langue	27.59.21↔	Couverture étendue de tissu mou par des kératinocytes obtenus en culture, lèvre
25.93↔	Lyse d'adhérences de la langue	27.59.30↔	Couverture temporaire, non étendue, de tissu mou par plusieurs techniques combinées, lèvre
25.94↔	Autre glossotomie	27.59.31↔	Couverture temporaire, étendue, de tissu mou par plusieurs techniques combinées, lèvre
27.1↔	Incision du palais	27.59.40↔	Autre réparation plastique de la lèvre et de la bouche avec attachement de greffon libre microvascularisé et anastomosé
27.21.00↔	Biopsie du palais osseux, SAP	27.59.41↔	Autre réparation plastique de la lèvre et de la bouche avec lambeau pédiculé distal
27.21.10↔	Biopsie fermée (à l'aiguille) du palais osseux	27.59.50↔	Section de pédicule de lambeau après plastie cutanée de la lèvre
27.21.20↔	Biopsie ouverte (par incision) du palais osseux	27.59.60↔	Insertion d'expansur tissulaire au niveau de la lèvre
27.21.99↔	Biopsie du palais osseux, autre	27.59.99↔	Autre réparation plastique de la lèvre et de la bouche, autre
27.22.00↔	Biopsie de la luette et du voile du palais, SAP	27.71↔	Incision de la luette
27.22.10↔	Biopsie fermée (à l'aiguille) de la luette et du voile du palais	27.72↔	Excision de la luette
27.22.20↔	Biopsie ouverte (par incision) de la luette et du voile du palais	27.79↔	Autres opérations de la luette
27.22.99↔	Biopsie de la luette et du voile du palais, autre	27.92↔	Incision de la bouche, structure non précisée
27.23.00↔	Biopsie de la lèvre, SAP	27.99↔	Autres opérations de la cavité buccale
27.23.10↔	Biopsie fermée (à l'aiguille) de la lèvre	86.4x.00↔	Excision radicale de lésion cutanée, SAP
27.23.20↔	Biopsie ouverte (par incision) de la lèvre	86.4x.10↔	Excision radicale de lésion cutanée, tête, avec contrôle histographique
27.23.99↔	Biopsie de la lèvre, autre	86.4x.11↔	Excision radicale de lésion cutanée, cou, avec contrôle histographique
27.24.00↔	Biopsie de la bouche, structure non précisée, SAP	86.4x.13↔	Excision radicale de lésion cutanée, avant-bras et main, avec contrôle histographique
27.24.10↔	Biopsie fermée (à l'aiguille) de la muqueuse de la joue, du plancher buccal et d'autres structures de la cavité buccale	86.4x.17↔	Excision radicale de lésion cutanée, région inguino-génitale et fesses, avec contrôle histographique
27.24.20↔	Biopsie ouverte (par incision) de la muqueuse de la joue, du plancher buccal et d'autres structures de la cavité buccale	86.4x.18↔	Excision radicale de lésion cutanée, membre inférieur, avec contrôle histographique
27.24.99↔	Biopsie de la bouche, structure non précisée, autre	86.4x.19↔	Excision radicale de lésion cutanée, autre site, avec contrôle histographique
27.31.00↔	Excision ou destruction locale de lésion ou de tissu du palais osseux, SAP	86.4x.20↔	Excision radicale de lésion cutanée, tête, avec greffe ou transposition de peau
27.31.10↔	Excision locale de lésion ou de tissu du palais osseux	86.4x.21↔	Excision radicale de lésion cutanée, cou, avec greffe ou transposition de peau
27.31.20↔	Excision partielle de lésion ou de tissu du palais osseux	86.4x.22↔	Excision radicale de lésion cutanée, épaule et aisselle, avec greffe ou transposition de peau
27.31.30↔	Destruction de lésion ou de tissu du palais osseux	86.4x.23↔	Excision radicale de lésion cutanée, bras et coude, avec greffe ou transposition de peau
27.31.99↔	Excision ou destruction locale de lésion ou de tissu du palais osseux, autre	86.4x.24↔	Excision radicale de lésion cutanée, avant-bras, avec greffe ou transposition de peau
27.32.00↔	Excision ou destruction large de lésion ou de tissu du palais osseux, SAP	86.4x.25↔	Excision radicale de lésion cutanée, main, avec greffe ou transposition de peau
27.32.10↔	Extirpation totale transorale de lésion ou de tissu du palais osseux	86.4x.26↔	Excision radicale de lésion cutanée, paroi thoracique et dos, avec greffe ou transposition de peau
27.32.11↔	Excision radicale transmandibulaire [résection en bloc] de lésion ou de tissu du palais osseux	86.4x.27↔	Excision radicale de lésion cutanée, région abdominale, avec greffe ou transposition de peau
27.32.12↔	Excision radicale transfaciale [résection en bloc] de lésion ou de tissu du palais osseux		
27.32.99↔	Excision ou destruction large de lésion ou de tissu du palais osseux, autre		
27.42↔	Excision large de lésion de la lèvre		
27.43.00↔	Autre excision de lésion ou de tissu de la lèvre, SAP		
27.43.10↔	Autre excision de lésion ou tissu de la lèvre, excision locale		
27.43.99↔	Autre excision de lésion ou de tissu de la lèvre, autre		
27.44.00↔	Excision radicale de lésion de la lèvre, SAP		
27.44.10↔	Excision radicale de lésion de la lèvre, avec contrôle histographique		

86.4x.28↔	Excision radicale de lésion cutanée, région inguino-génitale, avec greffe ou transposition de peau	86.69.20↔	Greffe de peau d'épaisseur partielle à la tête (sauf lèvre et bouche), étendue
86.4x.29↔	Excision radicale de lésion cutanée, autre site, avec greffe ou transposition de peau	86.69.21↔	Greffe de peau d'épaisseur partielle au cou, étendue
86.4x.2a↔	Excision radicale de lésion cutanée, fesses, avec greffe ou transposition de peau	86.69.22↔	Greffe de peau d'épaisseur partielle à l'épaule et au bras, étendue
86.4x.2b↔	Excision radicale de lésion cutanée, membre inférieur, avec greffe ou transposition de peau	86.69.23↔	Greffe de peau d'épaisseur partielle à l'avant-bras, étendue
86.4x.30↔	Chirurgie micrographique sur coupes congelées (selon Mohs)	86.69.24↔	Greffe de peau d'épaisseur partielle à la main, étendue
86.4x.31↔	Chirurgie micrographique sur coupes en paraffine (histologie en 3D selon méthode de Tübingen)	86.69.25↔	Greffe de peau d'épaisseur partielle à la paroi thoracique et au dos, étendue
86.4x.99↔	Excision radicale de lésion cutanée, autre	86.69.26↔	Greffe de peau d'épaisseur partielle à la région abdominale, étendue
86.69.00↔	Autre greffe de peau sur un autre site, SAP	86.69.27↔	Greffe de peau d'épaisseur partielle à la région inguino-génitale, étendue
86.69.10↔	Greffe de peau à la tête (sauf lèvre et bouche), non étendue	86.69.28↔	Greffe de peau d'épaisseur partielle aux fesses, étendue
86.69.11↔	Greffe de peau d'épaisseur partielle au cou, non étendue	86.69.29↔	Greffe de peau d'épaisseur partielle à un autre site, étendue
86.69.12↔	Greffe de peau d'épaisseur partielle à l'épaule et au bras, non étendue	86.69.2a↔	Greffe de peau d'épaisseur partielle à la cuisse et à la jambe, étendue
86.69.13↔	Greffe de peau d'épaisseur partielle à l'avant-bras, non étendue	86.69.2b↔	Greffe de peau d'épaisseur partielle au pied, étendue
86.69.14↔	Greffe de peau d'épaisseur partielle à la main, non étendue	86.69.99↔	Autre greffe de peau à un autre site, autre
86.69.15↔	Greffe de peau d'épaisseur partielle à la paroi thoracique et au dos, non étendue	86.83.00↔	Réduction de tissu adipeux, SAP
86.69.16↔	Greffe de peau d'épaisseur partielle à la région abdominale, non étendue	86.83.13↔	Réduction de tissu adipeux, avant-bras
86.69.17↔	Greffe de peau d'épaisseur partielle à la région inguino-génitale, non étendue	86.83.14↔	Réduction de tissu adipeux, main
86.69.18↔	Greffe de peau d'épaisseur partielle à la cuisse et à la jambe, non étendue	86.83.15↔	Réduction de tissu adipeux, région abdominale
86.69.19↔	Greffe de peau d'épaisseur partielle à un autre site, non étendue	86.83.16↔	Réduction de tissu adipeux, région inguino-génitale et fesses
86.69.1a↔	Greffe de peau d'épaisseur partielle au pied, non étendue	86.83.17↔	Réduction de tissu adipeux, membre inférieur
		86.83.19↔	Réduction de tissu adipeux, autre site
		86.83.99↔	Réduction de tissu adipeux, autre

ADR G D09**Tonsillectomie pour néoformation maligne ou diverses interventions sur l'oreille, le nez, la bouche et la gorge avec CC extrêmement sévères**

Diagnostic principal dans le tableau D09-1 et procédure dans le tableau D09-2 ou procédure dans le tableau D09-3 et PCCL > 3

DRG D09Z**Tonsillectomie pour néoformation maligne ou diverses interventions sur l'oreille, le nez, la bouche et la gorge avec CC extrêmement sévères****diagnostic principal D09-1**

C00.0	Tumeur maligne: Lèvre supérieure, bord libre	C05.2	Tumeur maligne: Luette
C00.1	Tumeur maligne: Lèvre inférieure, bord libre	C05.8	Tumeur maligne: Lésion à localisations contiguës du palais
C00.2	Tumeur maligne: Lèvre, sans précision, bord libre	C05.9	Tumeur maligne: Palais, sans précision
C00.3	Tumeur maligne: Lèvre supérieure, face interne	C06.0	Tumeur maligne: Muqueuse de la joue
C00.4	Tumeur maligne: Lèvre inférieure, face interne	C06.1	Tumeur maligne: Vestibule de la bouche
C00.5	Tumeur maligne: Lèvre, sans précision, face interne	C06.2	Tumeur maligne: Région rétromolaire
C00.6	Tumeur maligne: Commissure des lèvres	C06.8	Tumeur maligne: Lésion à localisations contiguës de la bouche, parties autres et non préciséesC
C00.8	Tumeur maligne: Lésion à localisations contiguës de la lèvre	C06.9	Tumeur maligne: Bouche, sans précision
C00.9	Tumeur maligne: Lèvre, sans précision	C07	Tumeur maligne de la glande parotide
C01	Tumeur maligne de la base de la langue	C08.0	Tumeur maligne: Glande sous-mandibulaire
C02.0	Tumeur maligne: Face dorsale de la langue	C08.1	Tumeur maligne: Glande sublinguale
C02.1	Tumeur maligne: Pointe et bords latéraux de la langue	C08.8	Tumeur maligne: Lésion à localisations contiguës des glandes salivaires principales
C02.2	Tumeur maligne: Face inférieure de la langue	C08.9	Tumeur maligne: Glande salivaire principale, sans précision
C02.3	Tumeur maligne: Deux tiers antérieurs de la langue, sans précision	C09.0	Tumeur maligne: Fosse amygdalienne
C02.4	Tumeur maligne: Amygdale linguale	C09.1	Tumeur maligne: Pilier de l'amygdale (antérieur) (postérieur)
C02.8	Tumeur maligne: Lésion à localisations contiguës de la langue	C09.8	Tumeur maligne: Lésion à localisations contiguës de l'amygdale
C02.9	Tumeur maligne: Langue, sans précision	C09.9	Tumeur maligne: Amygdale, sans précision
C03.0	Tumeur maligne: Gencive supérieure	C10.0	Tumeur maligne: Sillon glosso-épiglottique
C03.1	Tumeur maligne: Gencive inférieure	C10.1	Tumeur maligne: Face antérieure de l'épiglotte
C03.9	Tumeur maligne: Gencive, sans précision	C10.2	Tumeur maligne: Paroi latérale de l'oropharynx
C04.0	Tumeur maligne: Plancher antérieur de la bouche	C10.3	Tumeur maligne: Paroi postérieure de l'oropharynx
C04.1	Tumeur maligne: Plancher latéral de la bouche	C10.4	Tumeur maligne: Fente branchiale
C04.8	Tumeur maligne: Lésion à localisations contiguës du plancher de la bouche	C10.8	Tumeur maligne: Lésion à localisations contiguës de l'oropharynx
C04.9	Tumeur maligne: Plancher de la bouche, sans précision	C10.9	Tumeur maligne: Oropharynx, sans précision
C05.0	Tumeur maligne: Voûte palatine	C11.0	Tumeur maligne: Paroi supérieure du rhinopharynx
C05.1	Tumeur maligne: Voile du palais		

C11.1	Tumeur maligne: Paroi postérieure du rhinopharynx	C31.2	Tumeur maligne: Sinus frontal
C11.2	Tumeur maligne: Paroi latérale du rhinopharynx	C31.3	Tumeur maligne: Sinus sphénoïdal
C11.3	Tumeur maligne: Paroi antérieure du rhinopharynx	C31.8	Tumeur maligne: Lésion à localisations contiguës des sinus de la face
C11.8	Tumeur maligne: Lésion à localisations contiguës de rhinopharynx	C31.9	Tumeur maligne: Sinus de la face, sans précision
C11.9	Tumeur maligne: Rhinopharynx, sans précision	C32.0	Tumeur maligne: Glotte
C12	Tumeur maligne du sinus piriforme	C32.1	Tumeur maligne: Etage sus-glottique
C13.0	Tumeur maligne: Région rétro-cricoidienne	C32.2	Tumeur maligne: Etage sous-glottique
C13.1	Tumeur maligne: Repli ary-épiglottique, versant hypopharyngé	C32.3	Tumeur maligne: Cartilage laryngé
C13.2	Tumeur maligne: Paroi postérieure de l'hypopharynx	C32.8	Tumeur maligne: Lésion à localisations contiguës du larynx
C13.8	Tumeur maligne: Lésion à localisations contiguës de l'hypopharynx	C32.9	Tumeur maligne: Larynx, sans précision
C13.9	Tumeur maligne: Hypopharynx, sans précision	C39.0	Tumeur maligne: Voies respiratoires supérieures, partie non précisée
C14.0	Tumeur maligne: Pharynx, sans précision	C46.2	Sarcome de Kaposi du palais
C14.2	Tumeur maligne: Anneau de Waldeyer	C76.0	Tumeur maligne: Tête, face et cou
C14.8	Tumeur maligne: Lésion à localisations contiguës de la lèvre, de la cavité buccale et du pharynx	D00.0	Carcinoma in situ: Lèvre, cavité buccale et pharynx
C30.0	Tumeur maligne: Fosses nasales	D02.0	Carcinoma in situ: Larynx
C30.1	Tumeur maligne: Oreille moyenne	D37.0	Tumeurs à évolution imprévisible ou inconnue: Lèvre, cavité buccale et pharynx
C31.0	Tumeur maligne: Sinus maxillaire	D38.0	Tumeurs à évolution imprévisible ou inconnue: Larynx
C31.1	Tumeur maligne: Sinus ethmoïdal	H60.2	Otite externe maligne

procédure D09-2

28.0↔	Incision et drainage de structures amygdaliennes et périamygdaliennes	28.5x.11↔	Excision d'amygdale linguale, par pharyngotomie
28.2x.00↔	Amygdalectomie, sans excision de végétations adénoïdes [adénoïdectomie], SAP	28.5x.99↔	Excision d'amygdale linguale, autre
28.2x.10↔	Résection partielle d'amygdale, sans excision de végétations adénoïdes	28.7x.00↔	Contrôle d'hémorragie après excision de végétations adénoïdes et amygdalectomie, SAP
28.2x.11↔	Amygdalectomie totale, sans excision de végétations adénoïdes	28.7x.10↔	Contrôle d'hémorragie après amygdalectomie
28.2x.12↔	Amygdalectomie pour abcès amygdalien	28.7x.11↔	Contrôle d'hémorragie après excision de végétations adénoïdes
28.2x.99↔	Amygdalectomie, sans excision de végétations adénoïdes, autre	28.7x.99↔	Contrôle d'hémorragie après excision de végétations adénoïdes et amygdalectomie, autre
28.3↔	Amygdalectomie, avec excision de végétations adénoïdes	28.91↔	Ablation de corps étranger de l'amygdale et des végétations adénoïdes par incision
28.4↔	Excision de restes amygdaliens	28.92↔	Excision de lésion des amygdales et des végétations adénoïdes
28.5x.00↔	Excision d'amygdale linguale, SAP	28.99↔	Autres opérations des amygdales et des végétations adénoïdes
28.5x.10↔	Excision d'amygdale linguale, par voie transorale		

procédure D09-3

06.01↔	Aspiration du champ thyroïdien	18.31.00↔	Excision radicale de lésion de l'oreille externe, SAP
06.09.00↔	Autre incision du champ thyroïdien, SAP	18.31.10↔	Excision radicale de lésion de l'oreille externe ou du conduit auditif externe ou résection partielle du pavillon, sans contrôle histographique
06.09.10↔	Autre incision du champ thyroïdien, sans autres mesures	18.31.11↔	Excision radicale de lésion de l'oreille externe ou du conduit auditif externe ou résection partielle du pavillon, contrôlée par histographie
06.09.11↔	Autre incision du champ thyroïdien, drainage	18.31.19↔	Excision radicale de lésion de l'oreille externe, autre
06.09.12↔	Autre incision du champ thyroïdien, exploration	18.39.00↔	Autre excision de l'oreille externe, SAP
06.09.99↔	Autre incision du champ thyroïdien, autre	18.39.10↔	Résection du pavillon, totale, sans contrôle histographique
06.91↔	Section de l'isthme de la thyroïde	18.39.11↔	Résection du pavillon, totale, contrôlée par histographie
09.19↔	Autres techniques diagnostiques concernant le système lacrymal	18.39.19↔	Autre résection du pavillon, autre
09.3↔	Autres opérations de glande lacrymale	18.39.99↔	Autre excision de l'oreille externe, autre
09.6↔	Excision de voie lacrymale et de sac lacrymal	18.5↔	Correction chirurgicale d'oreille décollée
09.81↔	Dacryocystorhinostomie	18.6x.00↔	Reconstruction du conduit auditif externe, SAP
09.99↔	Autre opération du système lacrymal	18.6x.10↔	Elargissement du conduit auditif externe
18.01↔	Perçage du lobe de l'oreille	18.6x.20↔	Reconstruction du conduit auditif externe (existant)
18.02↔	Incision du conduit auditif externe	18.6x.30↔	Construction d'un conduit auditif externe (non-existant)
18.09↔	Autre incision de l'oreille externe	18.6x.99↔	Reconstruction du conduit auditif externe, autre
18.21.00↔	Excision de fistule préauriculaire ou de sinus préauriculaire, SAP	18.71.00↔	Reconstruction du pavillon de l'oreille, SAP
18.21.10↔	Excision de fistule préauriculaire ou de sinus préauriculaire, sans contrôle histographique	18.71.10↔	Reconstruction du pavillon de l'oreille, partielle, SAP
18.21.11↔	Excision de fistule préauriculaire ou de sinus préauriculaire, contrôlée par histographie	18.71.11↔	Reconstruction du pavillon de l'oreille, partielle, avec expansateur tissulaire
18.21.99↔	Excision de fistule préauriculaire ou de sinus préauriculaire, autre	18.71.12↔	Reconstruction du pavillon de l'oreille, partielle, avec lambeau aponévrotique
18.29.00↔	Excision ou destruction d'autre lésion de l'oreille externe, SAP	18.71.13↔	Reconstruction du pavillon de l'oreille, partielle, avec greffe de cartilage
18.29.01↔	Destruction de lésion de l'oreille externe ou du conduit auditif externe	18.71.14↔	Reconstruction du pavillon de l'oreille, partielle, avec lambeau microvasculaire
18.29.10↔	Excision d'autre lésion de l'oreille externe ou du conduit auditif externe, sans contrôle histographique	18.71.19↔	Reconstruction du pavillon de l'oreille, partielle, autre
18.29.11↔	Excision d'autre lésion de l'oreille externe ou du conduit auditif externe, contrôlée par histographie	18.71.20↔	Reconstruction du pavillon de l'oreille, totale, SAP
18.29.99↔	Excision ou destruction d'autre lésion de l'oreille externe, autre		

18.71.21↔	Reconstruction du pavillon de l'oreille, totale, avec expanseur tissulaire	20.23.10↔	Antrotomie
18.71.22↔	Reconstruction du pavillon de l'oreille, totale, avec lambeau aponévrotique	20.23.11↔	Atticotomie
18.71.23↔	Reconstruction du pavillon de l'oreille, totale, avec greffe de cartilage	20.23.12↔	Tympanotomie avec scellement de la membrane de la fenêtre ronde et/ou ovale
18.71.24↔	Reconstruction du pavillon de l'oreille, totale, avec lambeau microvasculaire	20.23.13↔	Tympanotomie exploratoire
18.71.29↔	Reconstruction du pavillon de l'oreille, totale, autre	20.23.99↔	Incision de l'oreille moyenne, autre
18.71.30↔	Implantation de matériel alloplastique dans la reconstruction du pavillon de l'oreille	20.32.00↔	Biopsie de l'oreille moyenne et interne, SAP
18.71.99↔	Reconstruction du pavillon de l'oreille, autre	20.32.01↔	Biopsie de l'oreille moyenne
18.72↔	Réimplantation d'oreille amputée	20.32.02↔	Biopsie de l'oreille interne
18.79↔	Autre réparation plastique de l'oreille externe	20.32.99↔	Biopsie de l'oreille moyenne et interne, autre
18.9↔	Autre opération de l'oreille externe	20.51.00↔	Excision de lésion de l'oreille moyenne, SAP
19.0↔	Mobilisation de l'étrier	20.51.10↔	Excision de lésion de la cavité tympanique
19.11↔	Stapédectomie et plastie de l'étrier avec mise en place et ajustement d'une prothèse de l'étrier	20.51.11↔	Excision de lésion de l'apex pyramidal
19.19.00↔	Autre stapédectomie et plastie de l'étrier, SAP	20.51.12↔	Excision de lésion de la base de l'oreille
19.19.10↔	Stapédectomie, avec remplacement de l'étrier par implant autologue	20.51.99↔	Excision de lésion de l'oreille moyenne, autre
19.19.11↔	Stapédectomie, avec remplacement de l'étrier par implant alloplastique	20.59↔	Autre excision de l'oreille moyenne
19.19.12↔	Malléostapédotomie	20.61.00↔	Fenestration (initiale) de l'oreille interne, SAP
19.19.99↔	Autre stapédectomie et plastie de l'étrier, autre	20.61.10↔	Fenestration de l'oreille interne, sans implantation de prothèse (procédure initiale)
19.21↔	Révision de stapédotomie, de stapédectomie et de plastie de l'étrier, avec remplacement de l'enclume	20.61.99↔	Fénelation (initiale) de l'oreille interne, autre
19.29.00↔	Autre révision de stapédotomie, de stapédectomie et de plastie de l'étrier, SAP	20.62.00↔	Révision de fenestration de l'oreille interne, SAP
19.29.10↔	Autre révision de stapédotomie et de stapédectomie avec prothèse de l'étrier	20.62.10↔	Révision de fenestration de l'oreille interne, sans implantation de prothèse
19.29.11↔	Autre révision de stapédotomie et de stapédectomie avec prothèse de l'étrier par implant autologue	20.62.99↔	Révision de fenestration de l'oreille interne, autre
19.29.12↔	Autre révision de stapédotomie et de stapédectomie avec prothèse de l'étrier par implant alloplastique	20.8↔	Opération de la trompe d'Eustache
19.29.13↔	Autre révision de stapédectomie avec plastie de l'étrier (sans remplacement de l'enclume)	20.91↔	Tympanosympathectomie
19.29.99↔	Autre révision de stapédotomie, de stapédectomie et de plastie de l'étrier, autre	20.99.00↔	Autres opérations de l'oreille moyenne et interne, SAP
19.3↔	Autre opération de la chaîne ossiculaire	20.99.10↔	Implantation d'ancrages osseux dans l'oreille moyenne ou interne
19.4↔	Myringoplastie	20.99.20↔	Fermeture de fistule labyrinthique
19.52↔	Tympanoplastie de type II	20.99.30↔	Enlèvement d'implant cochléaire ou d'aide auditive implantable
19.53↔	Tympanoplastie de type III	20.99.99↔	Autres opérations de l'oreille moyenne et interne, autre
19.54↔	Tympanoplastie de type IV	21.07↔	Contrôle d'épistaxis, par excision de muqueuse nasale et greffe cutanée de septum et de la paroi latérale du nez
19.55↔	Tympanoplastie de type V	21.30↔	Excision ou destruction locale de lésion du nez, SAP
19.56.00↔	Tympanoplastie et ossiculoplastie, SAP	21.31.00↔	Excision ou destruction locale de lésion intranasale, SAP
19.56.10↔	Tympanoplastie avec antrotomie, atticotomie, atticoantrotomie ou mastoïdectomie sans implantation de prothèse ou avec remplacement d'osselet par implant autologue	21.31.10↔	Excision locale de lésion intranasale, par abord intranasal
19.56.11↔	Tympanoplastie avec antrotomie, atticotomie, atticoantrotomie ou mastoïdectomie avec greffe d'implant alloplastique, allogène ou xénogène	21.31.12↔	Destruction de lésion intranasale
19.56.20↔	Tympanoplastie avec réalisation d'une cavité d'évidement (cavité ouverte sans implantation de prothèse ou avec remplacement d'osselet par implant autologue)	21.31.19↔	Excision locale de lésion intranasale, autre
19.56.21↔	Tympanoplastie avec réalisation d'une cavité d'évidement (cavité ouverte) avec greffe d'implant alloplastique, allogène ou xénogène	21.31.99↔	Excision ou destruction locale de lésion intranasale, autre
19.56.99↔	Tympanoplastie et ossiculoplastie, autre	21.32.00↔	Excision ou destruction locale d'autre lésion du nez, SAP
19.6↔	Révision de tympanoplastie	21.32.10↔	Excision ou destruction locale d'autre lésion du nez, sans contrôle histographique
19.9x.00↔	Autre réparation de l'oreille moyenne, SAP	21.32.11↔	Excision ou destruction locale d'autre lésion du nez, contrôlée par histographie
19.9x.10↔	Opération microchirurgicale de l'oreille moyenne, SAP	21.32.99↔	Excision ou destruction locale d'autre lésion du nez, autre
19.9x.11↔	Réduction d'une cavité d'évidement après excision radicale	21.5↔	Résection submuqueuse du septum nasal
19.9x.12↔	Reconstruction de l'oreille moyenne, réimplantation / reconstruction de la paroi postérieure du conduit auditif	21.82↔	Fermeture de fistule du nez
19.9x.13↔	Reconstruction de l'oreille moyenne	21.91↔	Lyse d'adhérences du nez
19.9x.14↔	Fermeture de fistule mastoïdienne	30.01↔	Marsupialisation de kyste du larynx
19.9x.19↔	Opération microchirurgicale de l'oreille moyenne, autre	30.09.00↔	Autre excision ou destruction de lésion ou de tissu du larynx, SAP
19.9x.99↔	Autre réparation de l'oreille moyenne, autre	30.09.10↔	Excision ou destruction de lésion ou de tissu du larynx, sans thyroïdectomie
20.21↔	Incision de mastoïde	30.09.11↔	Décortication / stripping de corde vocale, sans thyroïdectomie
20.22↔	Incision de la pyramide pétreuse	30.09.20↔	Excision ou destruction de lésion ou de tissu du larynx par thyroïdectomie
20.23.00↔	Incision de l'oreille moyenne, SAP	30.09.21↔	Décortication / stripping de corde vocale par thyroïdectomie
		30.09.99↔	Autre excision ou destruction de lésion ou de tissu du larynx, autre
		30.21↔	Excision de l'épiglotte
		30.22.00↔	Cordectomie, SAP
		30.22.10↔	Cordectomie endolaryngée
		30.22.11↔	Cordectomie par thyroïdectomie
		30.22.99↔	Cordectomie, autre
		31.3↔	Autre incision du larynx et de la trachée
		31.45↔	Biopsie ouverte de larynx ou de la trachée
		31.61↔	Suture de lacération du larynx
		31.62↔	Fermeture de fistule du larynx
		31.63↔	Révision de laryngostomie
		31.64↔	Réparation de fracture laryngée

31.75↔	Reconstruction de trachée et construction de larynx artificiel	31.98↔	Autres opérations du larynx
31.92↔	Lyse d'adhérences de trachée et de larynx		

ADRG D12 Autres interventions sur l'oreille, le nez, la bouche et la gorge

Procédure dans le tableau D12-1

DRG D12A Autres interventions coûteuses sur l'oreille, le nez, la bouche et la gorge

Procédure dans le tableau D12-2

DRG D12B Autres interventions sur l'oreille, le nez, la bouche et la gorge**procédure D12-1**

01.15↔	Biopsie du crâne	04.04.00↔	Autre incision de nerf crânien et périphérique, SAP
01.21↔	Incision et drainage de sinus crânien	04.04.10↔	Autre incision du nerf acoustique
01.24.00↔	Autre craniotomie, SAP	04.04.11↔	Autre incision de segment intracrânien d'autre nerf cérébral et ganglion nerveux
01.24.10↔	Autre craniotomie avec décompression	04.04.20↔	Autre incision de nerf cérébral extracrânien
01.24.11↔	Autre craniotomie pour évacuation d'hématome épidural	04.04.30↔	Autre incision du plexus brachial
01.24.12↔	Autre craniotomie pour évacuation d'empyème épidural	04.04.31↔	Autre incision de nerf de l'épaule
01.24.13↔	Autre craniotomie, insertion de matériel alloplastique ou de réservoir médicamenteux dans les os crâniens ou l'espace épidural	04.04.32↔	Autre incision de nerf du bras et de la main
01.24.14↔	Autre craniotomie, ablation de matériel alloplastique ou de réservoir médicamenteux des os crâniens ou de l'espace épidural	04.04.33↔	Autre incision de nerf du tronc et du membre inférieur
01.24.15↔	Autre craniotomie, extraction de corps étranger des os crâniens ou de l'espace épidural	04.04.99↔	Autre incision de nerf crânien et périphérique, autre
01.24.16↔	Autre craniotomie pour autre drainage de liquide épidural ou pour d'autres raisons	04.05.00↔	Excision (et destruction) de ganglion de Gasser, SAP
01.24.20↔	Craniotomie, abord par la calotte crânienne, SAP	04.05.10↔	Excision de ganglion de Gasser
01.24.21↔	Trépanation de la calotte crânienne comme voie d'abord	04.05.20↔	Destruction de ganglion de Gasser
01.24.22↔	Craniotomie stéréotaxique, abord par la calotte crânienne	04.05.99↔	Excision (et destruction) de ganglion de Gasser, autre
01.24.29↔	Craniotomie, abord par la calotte crânienne, autre	04.41↔	Décompression de la racine du nerf trijumeau
01.24.30↔	Abord par la base du crâne, SAP	04.49.00↔	Autre lyse d'adhérences ou décompression de nerf ou de ganglion périphérique, SAP
01.24.31↔	Abord par la base du crâne, voie transorale	04.49.10↔	Autre lyse d'adhérences ou décompression du plexus brachial
01.24.32↔	Abord par la base du crâne, voie transorale, avec division du voile du palais	04.49.11↔	Autre lyse d'adhérences ou décompression de nerf de l'épaule
01.24.33↔	Abord par la base du crâne, voie transorale, avec division du voile du palais et du palais osseux	04.49.12↔	Autre lyse d'adhérences ou décompression de nerf du bras
01.24.34↔	Abord par la base du crâne, voie transsphénoïdale	04.49.13↔	Autre lyse d'adhérences ou décompression de nerf de la main
01.24.35↔	Abord par la base du crâne, voie transthoracique	04.49.14↔	Autre lyse d'adhérences ou décompression du plexus lombosacré, de l'aîne et du plancher pelvien
01.24.36↔	Abord par la base du crâne, voie transmastoiïdienne	04.49.15↔	Autre lyse d'adhérences ou décompression de nerf de la jambe
01.24.37↔	Abord par la base du crâne, voie translabyrinthique	04.49.16↔	Autre lyse d'adhérences ou décompression de nerf du pied
01.24.38↔	Abord par la base du crâne, voie transpyramidale	04.49.99↔	Autre lyse d'adhérences ou décompression d'autre nerf ou de ganglion périphérique, autre
01.24.39↔	Abord par la base du crâne, autre	04.71↔	Anastomose entre nerfs hypoglosse et facial
01.24.3a↔	Abord par la base du crâne, voie transcondyloïdale	04.72↔	Anastomose entre nerfs accessoire et facial
01.24.3b↔	Abord par la base du crâne, voie transorbitaire	04.74.00↔	Autre anastomose de nerf crânien ou périphérique, SAP
01.24.3c↔	Abord par la base du crâne, avec ostéotomie type Le Fort I	04.74.10↔	Anastomose nerveuse facio-faciale
01.24.99↔	Autre craniotomie, autre	04.74.11↔	Anastomose entre nerf intercostal et interfasciculaire
01.25.00↔	Autre craniectomie, SAP	04.74.99↔	Autre anastomose de nerf crânien ou périphérique, autre
01.25.10↔	Autre craniectomie avec décompression	04.92.00↔	Implantation ou remplacement d'électrode(s) de neurostimulateur périphérique, SAP
01.25.11↔	Autre craniectomie pour évacuation d'hématome épidural	04.92.10↔	Implantation ou remplacement d'électrode(s) de neurostimulateur périphérique temporaire, système à une électrode, test de stimulation
01.25.12↔	Autre craniectomie pour évacuation d'empyème épidural	04.92.11↔	Implantation ou remplacement d'électrode(s) de neurostimulateur périphérique temporaire, système à plusieurs électrodes, test de stimulation
01.25.13↔	Autre craniectomie, extraction de corps étranger des os crâniens ou de l'espace épidural	04.92.20↔	Implantation ou remplacement d'électrode(s) de neurostimulateur périphérique permanent par voie percutanée, électrode en baguette, système à une électrode
01.25.14↔	Autre craniectomie, insertion de matériel alloplastique ou de réservoir médicamenteux dans les os crâniens ou l'espace épidural	04.92.21↔	Implantation ou remplacement d'électrode(s) de neurostimulateur périphérique permanent par voie percutanée, électrode en baguette, système à plusieurs électrodes
01.25.19↔	Autre craniectomie pour drainage de liquide épidural ou pour d'autres raisons	04.92.30↔	Implantation ou remplacement par voie chirurgicale ouverte d'électrode(s) de neurostimulateur périphérique permanent, électrode à plaque, système à une électrode
01.25.20↔	Autre craniectomie, recraniectomie avec mise en place de drain	04.92.31↔	Implantation ou remplacement par voie chirurgicale ouverte d'électrode(s) de neurostimulateur périphérique permanent, électrode à plaque, système à plusieurs électrodes
01.25.21↔	Autre craniotomie, recraniectomie pour ablation de matériel alloplastique ou de réservoir médicamenteux des os crâniens ou de l'espace épidural		
01.25.99↔	Autre craniectomie, autre		
04.02↔	Section du nerf trijumeau		

04.92.40↔	Implantation ou remplacement d'électrode de stimulation du nerf vague	16.62.00↔	Révision et réinsertion d'implant oculaire, SAP
04.92.99↔	Implantation ou remplacement d'électrode(s) de neurostimulateur périphérique, autre	16.62.10↔	Révision d'implant oculaire
04.94.10↔	Révision (sans remplacement) d'électrode(s) de neurostimulateur périphérique, SAP	16.62.20↔	Remplacement d'implant oculaire et greffe dermo-adipeuse
04.94.11↔	Révision (sans remplacement) d'électrode(s) de neurostimulateur périphérique, électrode en baguette, système à une électrode	16.62.29↔	Autre remplacement d'implant oculaire
04.94.12↔	Révision (sans remplacement) d'électrode(s) de neurostimulateur périphérique, électrode en baguette, système à plusieurs électrodes	16.62.99↔	Révision et réinsertion d'implant oculaire, autre
04.94.13↔	Révision (sans remplacement) d'électrode(s) de neurostimulateur périphérique, électrode à plaque, système à une électrode	16.63↔	Révision de cavité d'énucléation avec greffe
04.94.14↔	Révision (sans remplacement) d'électrode(s) de neurostimulateur périphérique, électrode à plaque, système à plusieurs électrodes	16.64↔	Autre révision de cavité d'énucléation
04.94.99↔	Révision (sans remplacement) d'électrode(s) de neurostimulateur périphérique, autre	16.66↔	Autre révision après exentération de cavité orbitaire
04.99.00↔	Autre opération de nerf crânien et périphérique, SAP	16.81↔	Réparation de lésion de l'orbite
04.99.10↔	Implantation ou remplacement de neuroprothèse périphérique	16.98.00↔	Autres opérations de l'orbite, SAP
04.99.11↔	Révision (sans remplacement) de neuroprothèse périphérique	16.98.10↔	Reconstruction de l'orbite, SAP
04.99.12↔	Ablation de neuroprothèse périphérique	16.98.11↔	Réparation de paroi orbitaire par lambeau microvasculaire
04.99.99↔	Autre opération de nerf crânien et périphérique, autre	16.98.19↔	Autre réparation de paroi orbitaire
05.21↔	Excision de ganglion sphéno-palatinal	16.98.20↔	Décompression osseuse de l'orbite
05.22↔	Sympathectomie cervicale	16.98.21↔	Résection de tissu adipeux de l'orbite
05.25↔	Sympathectomie péri-artérielle	16.98.22↔	Insertion d'implant médicamenteux intraoculaire
05.26↔	Sympathectomie thoracique	16.98.23↔	Insertion d'implant médicamenteux extrabulbaire
05.29↔	Autre sympathectomie et excision de ganglion	16.98.24↔	Augmentation temporaire de la pression intraoculaire, opératoire
06.7x.00↔	Excision du canal thyroïdienne, SAP	16.98.25↔	Ablation d'implant après opération du glaucome
06.7x.10↔	Excision d'un kyste médian du cou, sans résection du bord interne de l'os hyoïde	16.98.99↔	Autres opérations de l'orbite, autre
06.7x.11↔	Excision d'un kyste médian du cou, avec résection du bord interne de l'os hyoïde	18.21.00↔	Excision de fistule préauriculaire ou de sinus préauriculaire, SAP
06.7x.12↔	Excision d'une fistule médiane du cou, sans résection du bord interne de l'os hyoïde	18.21.10↔	Excision de fistule préauriculaire ou de sinus préauriculaire, sans contrôle histographique
06.7x.13↔	Excision d'une fistule médiane du cou, avec résection du bord interne de l'os hyoïde	18.21.11↔	Excision de fistule préauriculaire ou de sinus préauriculaire, contrôlée par histographie
06.7x.14↔	Intervention secondaire pour excision du canal thyroïdienne, avec résection du bord interne de l'os hyoïde	18.21.99↔	Excision de fistule préauriculaire ou de sinus préauriculaire, autre
06.7x.15↔	Intervention secondaire pour excision du canal thyroïdienne, sans résection du bord interne de l'os hyoïde	18.29.00↔	Excision ou destruction d'autre lésion de l'oreille externe, SAP
06.7x.99↔	Excision du canal thyroïdienne, autre	18.29.01↔	Destruction de lésion de l'oreille externe ou du conduit auditif externe
06.92↔	Ligature de vaisseaux thyroïdiens	18.29.10↔	Excision d'autre lésion de l'oreille externe ou du conduit auditif externe, sans contrôle histographique
06.93↔	Suture de glande thyroïde	18.29.11↔	Excision d'autre lésion de l'oreille externe ou du conduit auditif externe, contrôlée par histographie
08.22.00↔	Excision d'autre lésion mineure de paupière, SAP	18.29.99↔	Excision ou destruction d'autre lésion de l'oreille externe, autre
08.22.10↔	Excision d'autre lésion mineure de paupière, sans contrôle histographique (chirurgie micrographique)	18.31.00↔	Excision radicale de lésion de l'oreille externe, SAP
08.22.11↔	Excision d'autre lésion mineure de paupière, contrôlée par histographie (chirurgie micrographique)	18.31.10↔	Excision radicale de lésion de l'oreille externe ou du conduit auditif externe ou résection partielle du pavillon, sans contrôle histographique
08.22.99↔	Excision d'autre lésion mineure de paupière, autre	18.31.11↔	Excision radicale de lésion de l'oreille externe ou du conduit auditif externe ou résection partielle du pavillon, contrôlée par histographie
08.23.00↔	Excision de lésion majeure de paupière, épaisseur partielle, SAP	18.31.19↔	Excision radicale de lésion de l'oreille externe, autre
08.23.10↔	Excision de lésion majeure de paupière, épaisseur partielle, sans contrôle histographique (chirurgie micrographique)	18.39.00↔	Autre excision de l'oreille externe, SAP
08.23.11↔	Excision de lésion majeure de paupière, épaisseur partielle, contrôlée par histographie (chirurgie micrographique)	18.39.10↔	Résection du pavillon, totale, sans contrôle histographique
08.23.99↔	Excision de lésion majeure de paupière, épaisseur partielle, autre	18.39.11↔	Résection du pavillon, totale, contrôlée par histographie
08.24.00↔	Excision de lésion majeure de paupière, épaisseur transfixiante, SAP	18.39.19↔	Autre résection du pavillon, autre
08.24.10↔	Excision de lésion majeure de paupière, épaisseur transfixiante, sans contrôle histographique (chirurgie micrographique)	18.39.99↔	Autre excision de l'oreille externe, autre
08.24.11↔	Excision de lésion majeure de paupière, épaisseur transfixiante, contrôlée par histographie (chirurgie micrographique)	21.04↔	Contrôle d'épistaxis, par ligature d'artères ethmoïdales
08.24.99↔	Excision de lésion majeure de paupière, épaisseur transfixiante, autre	21.05↔	Contrôle d'épistaxis, par ligature (transantrale) d'artère maxillaire
09.44↔	Intubation de canal lacrymo-nasal	21.06↔	Contrôle d'épistaxis, par ligature d'artère carotide externe
16.61.00↔	Insertion secondaire d'implant oculaire, SAP	21.32.00↔	Excision ou destruction locale d'autre lésion du nez, SAP
16.61.10↔	Insertion secondaire d'implant oculaire, greffe dermo-adipeuse	21.32.10↔	Excision ou destruction locale d'autre lésion du nez, sans contrôle histographique
16.61.99↔	Insertion secondaire d'implant oculaire, autre	21.32.11↔	Excision ou destruction locale d'autre lésion du nez, contrôlée par histographie
		21.32.99↔	Excision ou destruction locale d'autre lésion du nez, autre
		21.4x.00↔	Résection du nez, SAP
		21.4x.10↔	Résection du nez, partielle, sans contrôle histographique
		21.4x.11↔	Résection du nez, partielle, contrôlée par histographie
		21.4x.20↔	Résection du nez, subtotale, sans contrôle histographique
		21.4x.21↔	Résection du nez, subtotale, contrôlée par histographie
		21.4x.30↔	Résection du nez, totale, sans contrôle histographique
		21.4x.31↔	Résection du nez, totale, contrôlée par histographie
		21.4x.99↔	Résection du nez, autre
		21.99.00↔	Autre opération du nez, SAP
		21.99.10↔	Résection unilatérale d'atrésie des choanes, transnasale, par endoscopie
		21.99.20↔	Résection bilatérale d'atrésie des choanes, transnasale, par endoscopie
		21.99.99↔	Autre opération du nez, autre

27.58↔	Révision de lambeau pédiculé ou libre ou de greffe de peau libre à la lèvre et à la bouche	29.33.11↔	Pharyngectomie partielle, reconstruction par lambeau pédiculé régional ou distal
27.59.00↔	Autre réparation plastique de la lèvre et de la bouche, SAP	29.33.12↔	Pharyngectomie partielle, reconstruction avec greffon libre microvascularisé et anastomosé
27.59.10↔	Greffe de peau régénérative temporaire à la lèvre, non étendue	29.33.20↔	Pharyngectomie totale, reconstruction par lambeau pédiculé régional ou distal
27.59.11↔	Greffe de peau régénérative temporaire à la lèvre, étendue	29.33.21↔	Pharyngectomie totale, reconstruction avec greffon libre microvascularisé et anastomosé, greffon intestinal libre ou anastomose oeso-gastrique
27.59.20↔	Couverture non étendue de tissu mou par des kératinocytes obtenus en culture, lèvre	29.33.99↔	Pharyngectomie (partielle), autre
27.59.21↔	Couverture étendue de tissu mou par des kératinocytes obtenus en culture, lèvre	29.39↔	Autre excision ou destruction de lésion ou de tissu du pharynx
27.59.30↔	Couverture temporaire, non étendue, de tissu mou par plusieurs techniques combinées, lèvre	29.4x.00↔	Réparation plastique du pharynx, SAP
27.59.31↔	Couverture temporaire, étendue, de tissu mou par plusieurs techniques combinées, lèvre	29.4x.10↔	Réparation plastique du pharynx, avec lambeau muqueux local ou cutané libre
27.59.40↔	Autre réparation plastique de la lèvre et de la bouche avec attachement de greffon libre microvascularisé et anastomosé	29.4x.11↔	Réparation plastique du pharynx, avec lambeau pédiculé myocutané
27.59.41↔	Autre réparation plastique de la lèvre et de la bouche avec lambeau pédiculé distal	29.4x.12↔	Réparation plastique du pharynx, avec greffon microvascularisé et anastomosé, greffon intestinal ou anastomose oeso-gastrique
27.59.50↔	Section de pédicule de lambeau après plastie cutanée de la lèvre	29.4x.99↔	Réparation plastique du pharynx, autre
27.59.60↔	Insertion d'panseur tissulaire au niveau de la lèvre	29.51↔	Suture de lacération du pharynx
27.59.99↔	Autre réparation plastique de la lèvre et de la bouche, autre	29.52↔	Fermeture de fistule de fente branchiale
27.61↔	Suture de lacération du palais	29.53↔	Fermeture d'autre fistule du pharynx
27.62.00↔	Correction de fente palatine, SAP	29.54↔	Lyse d'adhérences pharyngiennes
27.62.10↔	Réparation plastique primaire du palais osseux, sans greffe osseuse	29.59↔	Autre réparation du pharynx
27.62.11↔	Réparation plastique primaire du palais osseux, avec greffe osseuse	29.92↔	Section du nerf glossopharyngien
27.62.12↔	Réparation plastique primaire du voile du palais	29.99↔	Autre opération du pharynx
27.62.20↔	Réparation plastique secondaire du palais osseux, sans greffe osseuse	30.22.00↔	Corpectomie, SAP
27.62.21↔	Réparation plastique secondaire du palais osseux, avec greffe osseuse	30.22.10↔	Corpectomie endolaryngée
27.62.22↔	Réparation plastique secondaire du voile du palais	30.22.11↔	Corpectomie par thyroïdectomie
27.62.99↔	Correction de fente palatine, autre	30.22.99↔	Corpectomie, autre
27.63.00↔	Révision de réparation de fente palatine, SAP	30.3x.00↔	Laryngectomie complète, SAP
27.63.10↔	Révision de réparation de fente palatine par maxilloplastie	30.3x.10↔	Laryngectomie complète, sans reconstruction
27.63.11↔	Révision de réparation de fente palatine par maxilloplastie et ostéoplastie	30.3x.11↔	Laryngectomie complète, reconstruction avec lambeau muqueux local
27.63.20↔	Révision de réparation de fente palatine, opération secondaire de fente maxillaire	30.3x.12↔	Laryngectomie complète, reconstruction avec greffon non vascularisé
27.63.99↔	Révision de réparation de fente palatine, autre	30.3x.13↔	Laryngectomie complète, reconstruction avec lambeau pédiculé régional
27.64↔	Insertion d'implant palatin	30.3x.14↔	Laryngectomie complète, reconstruction avec lambeau pédiculé distal
27.69.00↔	Autre réparation plastique du palais, SAP	30.3x.15↔	Laryngectomie complète, reconstruction avec greffon libre microvascularisé et anastomosé
27.69.10↔	Réparation plastique du voile du palais	30.3x.16↔	Laryngectomie complète, reconstruction avec greffon intestinal libre
27.69.11↔	Réparation plastique du palais osseux	30.3x.17↔	Laryngectomie complète, reconstruction par anastomose oeso-gastrique
27.69.99↔	Autre réparation plastique du palais, autre	30.3x.19↔	Laryngectomie complète, autre reconstruction
27.73↔	Réparation de la luette	30.3x.99↔	Laryngectomie complète, autre
29.0↔	Pharyngotomie	30.4x.00↔	Laryngectomie radicale, SAP
29.12.00↔	Biopsie du pharynx, SAP	30.4x.10↔	Laryngectomie radicale avec pharyngectomie, sans reconstruction
29.12.10↔	Biopsie fermée (à l'aiguille) du pharynx	30.4x.11↔	Laryngectomie radicale avec pharyngectomie, reconstruction avec lambeau muqueux local
29.12.20↔	Biopsie ouverte de l'hypopharynx	30.4x.12↔	Laryngectomie radicale avec pharyngectomie, reconstruction avec greffon non vascularisé
29.12.30↔	Biopsie ouverte du rhinopharynx	30.4x.13↔	Laryngectomie radicale avec pharyngectomie, reconstruction avec lambeau pédiculé régional
29.12.99↔	Biopsie du pharynx, autre	30.4x.14↔	Laryngectomie radicale avec pharyngectomie, reconstruction avec lambeau pédiculé
29.2x.00↔	Excision de kyste branchiogène ou de vestige de fente branchiale, SAP	30.4x.15↔	Laryngectomie radicale avec pharyngectomie, reconstruction avec greffon libre microvascularisé et anastomosé
29.2x.10↔	Excision de kyste latéral du cou	30.4x.16↔	Laryngectomie radicale avec pharyngectomie, reconstruction avec greffon intestinal libre
29.2x.11↔	Excision de kyste branchiogène ou de vestige de fente branchiale, intervention secondaire	30.4x.17↔	Laryngectomie radicale avec pharyngectomie, reconstruction par anastomose oeso-gastrique
29.2x.20↔	Opération de vestiges de conduit branchial, SAP	30.4x.19↔	Laryngectomie radicale avec pharyngectomie, autre reconstruction
29.2x.21↔	Opération de vestiges de conduit branchial, intervention secondaire	30.4x.20↔	Laryngectomie radicale avec pharyngectomie et résection thyroïdienne, sans reconstruction
29.2x.99↔	Excision de kyste branchiogène ou de vestige de fente branchiale, autre	30.4x.21↔	Laryngectomie radicale avec pharyngectomie et résection thyroïdienne, reconstruction avec lambeau muqueux local
29.31↔	Myotomie cricopharyngienne		
29.32.00↔	Diverticectomie pharyngienne, SAP		
29.32.10↔	Diverticulostomie endoscopique, traitement de diverticule de Zenker		
29.32.11↔	Diverticectomie, excision de diverticule de Zenker		
29.32.99↔	Diverticectomie pharyngienne, autre		
29.33.00↔	Pharyngectomie (partielle), SAP		
29.33.10↔	Pharyngectomie partielle, sans reconstruction		

30.4x.22↔	Laryngectomie radicale avec pharyngectomie et résection thyroïdienne, reconstruction avec greffon non vascularisé	38.85.28↔	Autre occlusion chirurgicale d'autres veines thoraciques profondes
30.4x.23↔	Laryngectomie radicale avec pharyngectomie et résection thyroïdienne, reconstruction avec lambeau pédiculé régional	38.85.29↔	Autre occlusion chirurgicale de veines thoraciques, autre
30.4x.24↔	Laryngectomie radicale avec pharyngectomie et résection thyroïdienne, reconstruction avec lambeau pédiculé	38.85.99↔	Autre occlusion chirurgicale d'autres vaisseaux thoraciques, autre
30.4x.25↔	Laryngectomie radicale avec pharyngectomie et résection thyroïdienne, reconstruction avec greffon libre microvascularisé et anastomosé	39.49.00↔	Autre révision après intervention vasculaire, SAP
30.4x.26↔	Laryngectomie radicale avec pharyngectomie et résection thyroïdienne, reconstruction avec greffon intestinal libre	39.49.10↔	Révision d'anastomose vasculaire
30.4x.27↔	Laryngectomie radicale avec pharyngectomie et résection thyroïdienne, reconstruction par anastomose oeso-gastrique	39.49.20↔	Révision d'implant vasculaire
30.4x.29↔	Laryngectomie radicale avec pharyngectomie et résection thyroïdienne, autre reconstruction	39.49.21↔	Remplacement d'implant vasculaire
30.4x.99↔	Laryngectomie radicale, autre	39.49.22↔	Ablation d'implant vasculaire
31.71↔	Suture de lacération de la trachée	39.49.30↔	Remplacement de conduit cardiaque
31.72↔	Fermeture de fistule externe de la trachée	39.49.99↔	Autre révision après intervention vasculaire, autre
31.73↔	Fermeture d'autre fistule de la trachée	39.50.00↔	Angioplastie ou athérectomie d'autre(s) vaisseau(x) non-coronaire(s), SAP
31.91↔	Section de nerf laryngé	39.50.10↔	Angioplastie ou athérectomie d'autre(s) vaisseau(x) non-coronaire(s) par ballonnet, SAP
31.99↔	Autres opérations de la trachée	39.50.11↔	Angioplastie ou athérectomie d'autre(s) vaisseau(x) non-coronaire(s) par ballonnet simple
33.0↔	Incision de bronche	39.50.12↔	Angioplastie ou athérectomie d'autre(s) vaisseau(x) non-coronaire(s) par ballonnet à lames
34.03↔	Réouverture de thoracotomie (récente)	39.50.13↔	Angioplastie ou athérectomie d'autre(s) vaisseau(x) non-coronaire(s) par ballonnet de cryoplastie
34.22↔	Médiastinoscopie	39.50.14↔	Angioplastie ou athérectomie d'autre(s) vaisseau(x) non-coronaire(s) par ballonnet à élution médicamenteuse
38.01↔	Incision de vaisseaux intracrâniens	39.50.19↔	Angioplastie ou athérectomie d'autre(s) vaisseau(x) non-coronaire(s) par autre ballonnet
38.02.00↔	Incision d'autres vaisseaux de la tête et du cou, SAP	39.50.20↔	Angioplastie par laser à lame d'autre(s) vaisseau(x) non-coronaire(s)
38.02.10↔	Incision d'artères extracrâniennes de la tête et du cou	39.50.21↔	Angioplastie, thrombectomie d'autre(s) vaisseau(x) non-coronaire(s)
38.02.20↔	Incision de veines extracrâniennes de la tête et du cou, SAP	39.50.99↔	Angioplastie ou athérectomie d'autre(s) vaisseau(x) non-coronaire(s), autre
38.02.21↔	Incision de la veine jugulaire (externe) (interne)	39.59.00↔	Autre réparation de vaisseau, SAP
38.02.28↔	Incision d'autres veines extracrâniennes de la tête et du cou	39.59.10↔	Transposition d'artères, SAP
38.02.29↔	Incision de veines extracrâniennes de la tête et du cou, autre	39.59.11↔	Transposition d'artère vertébrale extracrânienne
38.02.99↔	Incision d'autres vaisseaux de la tête et du cou, autre	39.59.12↔	Transposition d'autres artères extracrâniennes de la tête et du cou
38.11↔	Endartériectomie de vaisseaux intracrâniens	39.59.13↔	Transposition d'artères de membre supérieur
38.12↔	Endartériectomie d'autres vaisseaux de la tête et du cou	39.59.14↔	Transposition d'artères thoraciques
38.32.00↔	Résection d'autres vaisseaux de la tête et du cou, avec anastomose, SAP	39.59.15↔	Transposition de l'artère gastrique, de l'artère hépatique et de l'artère splénique
38.32.10↔	Résection d'artères extracrâniennes de la tête et du cou, avec anastomose	39.59.16↔	Transposition de l'artère rénale
38.32.20↔	Résection de veines extracrâniennes de la tête et du cou, avec anastomose, SAP	39.59.17↔	Transposition de l'artère mésentérique
38.32.21↔	Résection de la veine jugulaire, avec anastomose	39.59.18↔	Transposition d'autres artères viscérales
38.32.22↔	Résection de veines extracrâniennes superficielles de la tête et du cou, avec anastomose	39.59.19↔	Transposition de l'artère iliaque
38.32.99↔	Résection d'autres vaisseaux de la tête et du cou, avec anastomose, autre	39.59.20↔	Transposition d'autres artères abdominales
38.42↔	Résection d'autres vaisseaux de la tête et du cou, avec remplacement	39.59.21↔	Transposition d'artères de membre inférieur
38.51↔	Ligature et stripping de veines variqueuses intracrâniennes	39.59.29↔	Transposition d'artères, autre
38.82.00↔	Autre occlusion chirurgicale de vaisseaux de la tête et du cou, SAP	39.59.30↔	Autre réparation de vaisseaux de la tête et du cou, SAP
38.82.10↔	Autre occlusion chirurgicale d'artères extracrâniennes de la tête et du cou	39.59.31↔	Autre réparation de vaisseaux intracrâniens
38.82.20↔	Autre occlusion chirurgicale de veines extracrâniennes de la tête et du cou, SAP	39.59.32↔	Autre réparation d'artère vertébrale extracrânienne
38.82.21↔	Autre occlusion chirurgicale de la veine jugulaire	39.59.33↔	Autre réparation d'artères extracrâniennes de la tête et du cou, autre
38.82.22↔	Autre occlusion chirurgicale d'autres veines extracrâniennes profondes de la tête et du cou	39.59.34↔	Autre réparation de la veine jugulaire
38.82.29↔	Autre occlusion chirurgicale de veines extracrâniennes de la tête et du cou, autre	39.59.39↔	Autre réparation de vaisseaux de la tête et du cou, autre
38.82.99↔	Autre occlusion chirurgicale de vaisseaux de la tête et du cou, autre	39.59.40↔	Autre réparation de vaisseaux de membre supérieur, SAP
38.85.00↔	Autre occlusion chirurgicale d'autres vaisseaux thoraciques, SAP	39.59.41↔	Autre réparation d'artères de membre supérieur
38.85.10↔	Autre occlusion chirurgicale d'autres artères thoraciques, SAP	39.59.42↔	Autre réparation de la veine artère sous-clavière, de la veine axillaire et de la veine brachiocéphalique
38.85.11↔	Autre occlusion chirurgicale de l'artère sous-clavière	39.59.48↔	Autre réparation d'autres veines profondes du membre supérieur
38.85.12↔	Autre occlusion chirurgicale de l'artère pulmonaire	39.59.49↔	Autre réparation de vaisseaux de membre supérieur, autre
38.85.13↔	Autre occlusion chirurgicale du tronc brachiocéphalique	39.59.50↔	Autre réparation de vaisseaux thoraciques, SAP
38.85.19↔	Autre occlusion chirurgicale d'autres artères thoraciques, autre	39.59.51↔	Autre réparation de l'aorte thoracique
38.85.20↔	Autre occlusion chirurgicale de veines thoraciques, SAP	39.59.52↔	Autre réparation de l'artère pulmonaire
38.85.21↔	Autre occlusion chirurgicale de la veine cave supérieure	39.59.53↔	Autre réparation d'artères thoraciques, autre
38.85.22↔	Autre occlusion chirurgicale de la veine pulmonaire	39.59.54↔	Autre réparation de la veine pulmonaire
38.85.23↔	Autre occlusion chirurgicale de la veine sous-clavière	39.59.55↔	Autre réparation de la veine cave supérieure
		39.59.59↔	Autre réparation de vaisseaux thoraciques, autre
		39.59.60↔	Autre réparation d'artères abdominales, SAP
		39.59.61↔	Autre réparation de l'aorte abdominale

39.59.62↔	Autre réparation du tronc coeliaque	40.19.20↔	Mesure peropératoire par sonde du marquage par radioisotope dans le cadre de la lymphadénectomie de ganglion sentinelle
39.59.63↔	Autre réparation de l'artère gastrique	40.19.99↔	Autres techniques diagnostiques concernant les structures lymphatiques, autre
39.59.64↔	Autre réparation de l'artère hépatique	40.21.00↔	Excision de ganglion lymphatique cervical profond, SAP
39.59.65↔	Autre réparation de l'artère splénique	40.21.10↔	Excision de ganglions et vaisseaux lymphatiques isolés, ganglion cervical non marqué
39.59.66↔	Autre réparation de l'artère rénale	40.21.11↔	Excision de ganglions et vaisseaux lymphatiques isolés, ganglion cervical marqué à l'aide d'un radioisotope ou d'un colorant (lymphadénectomie de ganglion sentinelle)
39.59.67↔	Autre réparation de l'artère mésentérique	40.21.99↔	Excision de ganglion lymphatique cervical profond, autre
39.59.68↔	Autre réparation de l'artère iliaque	40.22.00↔	Excision de ganglion lymphatique mammaire interne, SAP
39.59.69↔	Autre réparation d'artères abdominales, autre	40.22.10↔	Excision de ganglion lymphatique mammaire interne, par thoracoscopie
39.59.70↔	Autre réparation de veines abdominales, SAP	40.22.20↔	Excision chirurgicale ouverte de ganglion lymphatique mammaire interne
39.59.71↔	Autre réparation de la veine cave inférieure	40.22.99↔	Excision de ganglion lymphatique mammaire interne, autre
39.59.72↔	Autre réparation de la veine iliaque	40.23.00↔	Excision de ganglion lymphatique axillaire, SAP
39.59.79↔	Autre réparation de veines abdominales, autre	40.23.10↔	Excision de ganglion lymphatique axillaire, non marqué
39.59.80↔	Autre réparation de vaisseaux de membre inférieur, SAP	40.23.11↔	Excision de ganglion lymphatique axillaire marqué à l'aide d'un radioisotope ou d'un colorant (lymphadénectomie de ganglion sentinelle)
39.59.81↔	Autre réparation d'artères de membre inférieur	40.23.99↔	Excision de ganglion lymphatique axillaire, autre
39.59.82↔	Autre réparation de la veine fémorale	40.29.00↔	Excision simple d'autre structure lymphatique, SAP
39.59.83↔	Autre réparation de la veine poplitée	40.29.10↔	Excision de ganglion lymphatique médiastinal, SAP
39.59.88↔	Autre réparation d'autres veines profondes du membre inférieur	40.29.11↔	Excision chirurgicale ouverte de ganglion lymphatique médiastinal
39.59.89↔	Autre réparation de vaisseaux de membre inférieur, autre	40.29.12↔	Excision de ganglion lymphatique médiastinal, par thoracoscopie
39.59.90↔	Autre réparation de vaisseau, plastie de valves veineuses	40.29.19↔	Excision de ganglion lymphatique médiastinal, autre
39.59.99↔	Autre réparation de vaisseau, autre	40.29.20↔	Excision de ganglion lymphatique para-aortique
39.75.11↔	Intervention vasculaire transluminale percutanée, autres vaisseaux, thrombectomie à lame rotative	40.29.30↔	Excision de ganglion lymphatique iliaque
39.76.00↔	Intervention endovasculaire transluminale percutanée sur vaisseau(x) (extracrânien(s)) précérébral(aux), SAP	40.29.70↔	Excision de lymphangiome ou d'hygroma kystique
39.76.10↔	Angioplastie percutanée à ballonnet de vaisseau(x) (extracrânien(s)) précérébral(aux)	40.29.80↔	Excision d'adénopathie abdominale, excision de plusieurs ganglions (avec biopsie du foie), SAP
39.76.20↔	Angioplastie percutanée de vaisseau(x) (extracrânien(s)) précérébral(aux), système à lame rotative ou multilames	40.29.81↔	Excision d'adénopathie abdominale, excision de plusieurs ganglions (avec biopsie du foie), chirurgie ouverte [laparotomie de stadification]
39.76.30↔	Angioplastie percutanée au laser de vaisseau(x) (extracrânien(s)) précérébral(aux)	40.29.82↔	Excision d'adénopathie abdominale, excision de plusieurs ganglions (avec biopsie du foie), par laparoscopie [laparotomie de stadification]
39.76.40↔	Athérectomie percutanée de vaisseau(x) (extracrânien(s)) précérébral(aux)	40.29.89↔	Excision d'adénopathie abdominale, excision de plusieurs ganglions (avec biopsie du foie), autre
39.76.60↔	Thrombectomie percutanée de vaisseau(x) (extracrânien(s)) précérébral(aux), SAP	40.29.99↔	Excision simple d'autre structure lymphatique, autre
39.76.61↔	Thrombectomie percutanée à lame rotative de vaisseau(x) (extracrânien(s)) précérébral(aux)	40.3x.00↔	Excision de ganglions lymphatiques régionaux, SAP
39.76.62↔	Thrombectomie percutanée de vaisseau(x) extracrânien(s) assistée par stent	40.3x.09↔	Excision de ganglions lymphatiques régionaux, autre
39.76.69↔	Thrombectomie percutanée de vaisseau(x) (extracrânien(s)) précérébral(aux), autre	40.3x.10↔	Lymphadénectomie régionale, indépendante d'autre intervention, SAP
39.76.99↔	Intervention endovasculaire transluminale percutanée sur vaisseau(x) (extracrânien(s)) précérébral(aux), autre	40.3x.11↔	Lymphadénectomie régionale, indépendante d'autre intervention, région cervicale
39.8x.00↔	Opération du corps carotidien, du sinus carotidien et d'autres corps vasculaires, SAP	40.3x.12↔	Lymphadénectomie régionale, indépendante d'autre intervention, région axillaire
39.8x.10↔	Exploration du corps carotidien et d'autres corps vasculaires	40.3x.13↔	Lymphadénectomie régionale, indépendante d'autre intervention, région para-aortique, pelvienne ou iliaque ou pour obturation
39.8x.11↔	Excision du corps carotidien et d'autres corps vasculaires	40.3x.14↔	Lymphadénectomie régionale, indépendante d'autre intervention, région inguinale, chirurgie ouverte
39.8x.20↔	Implantation ou remplacement de générateur d'impulsions pour activation du baroréflexe	40.3x.15↔	Lymphadénectomie régionale, indépendante d'autre intervention, région inguinale, par laparoscopie
39.8x.21↔	Révision (sans remplacement) de générateur d'impulsions pour activation du baroréflexe	40.3x.16↔	Lymphadénectomie régionale, indépendante d'autre intervention, région médiastinale et peribronchique
39.8x.22↔	Ablation de générateur d'impulsions pour activation du baroréflexe	40.3x.19↔	Lymphadénectomie régionale, indépendante d'autre intervention, autre
39.8x.30↔	Implantation ou remplacement d'électrode(s) pour activation du baroréflexe	40.3x.20↔	Lymphadénectomie régionale dans le cadre d'une autre intervention, SAP
39.8x.31↔	Révision (sans remplacement) d'électrode(s) pour activation du baroréflexe	40.3x.21↔	Lymphadénectomie régionale dans le cadre d'une autre intervention, région cervicale
39.8x.32↔	Ablation d'électrode(s) pour activation du baroréflexe	40.3x.22↔	Lymphadénectomie régionale dans le cadre d'une autre intervention, région axillaire
39.8x.99↔	Opération du corps carotidien, du sinus carotidien et d'autres corps vasculaires, autre	40.3x.23↔	Lymphadénectomie régionale dans le cadre d'une autre intervention, région para-aortique, pelvienne ou iliaque
40.11.00↔	Biopsie de structure lymphatique, SAP		
40.11.10↔	Biopsie ouverte (par incision) de ganglion lymphatique médiastinal, para-aortique, iliaque ou pelvien		
40.11.11↔	Biopsie ouverte (par incision) de ganglion lymphatique cervical, supraclaviculaire, axillaire ou inguinal		
40.11.20↔	Biopsie fermée [percutanée] [à l'aiguille] de ganglion lymphatique		
40.11.99↔	Biopsie de structure lymphatique, autre		
40.19.00↔	Autres techniques diagnostiques concernant les structures lymphatiques, SAP		
40.19.10↔	Scintigraphie préopératoire et mesure par sonde dans le cadre de la lymphadénectomie de ganglion sentinelle		

40.3x.24↔	Lymphadénectomie régionale dans le cadre d'une autre intervention, pour obturation	42.7x.21↔	Oesophagomyotomie pharyngo-cervicale chirurgicale ouverte
40.3x.25↔	Lymphadénectomie régionale dans le cadre d'une autre intervention, région inguinale	42.7x.22↔	Oesophagomyotomie pharyngo-cervicale par laparoscopie
40.3x.26↔	Lymphadénectomie régionale dans le cadre d'une autre intervention, région médiastinale et peribronchique	42.7x.31↔	Oesophago-gastromyotomie chirurgicale ouverte
40.3x.29↔	Lymphadénectomie régionale dans le cadre d'une autre intervention, autre	42.7x.32↔	Oesophago-gastromyotomie laparoscopique
40.9x.00↔	Autres opérations de structures lymphatiques, SAP	42.7x.99↔	Oesophagomyotomie, autre
40.9x.10↔	Anastomose pour résorption de lymphoedème	42.81.20↔	Insertion et remplacement de prothèse non auto-expansible (tube permanent) dans l'oesophage, par chirurgie ouverte
40.9x.20↔	Incision de lymphocèle	42.81.21↔	Insertion et remplacement de deux prothèses non auto-expansibles (tubes permanents) dans l'oesophage, par chirurgie ouverte
40.9x.30↔	Drainage de lymphoedème	42.81.22↔	Insertion et remplacement de plus de deux prothèses non auto-expansibles (tubes permanents) dans l'oesophage, par chirurgie ouverte
40.9x.40↔	Ponction percutanée d'une lymphocèle à fin thérapeutique	42.81.30↔	Insertion et remplacement de prothèse non auto-expansible (tube permanent) dans l'oesophage, par laparoscopie
40.9x.99↔	Autres opérations de structures lymphatiques, autre	42.81.31↔	Insertion et remplacement de deux prothèses non auto-expansibles (tubes permanents) dans l'oesophage, par laparoscopie
42.01↔	Incision de membrane oesophagienne	42.81.32↔	Insertion et remplacement de plus de deux prothèses non auto-expansibles (tubes permanents) dans l'oesophage, par laparoscopie
42.09.00↔	Autre incision de l'oesophage, SAP	42.81.42↔	Insertion et remplacement de plus de deux prothèses auto-expansibles (tubes permanents) dans l'oesophage, par endoscopie
42.09.11↔	Autre incision chirurgicale ouverte de l'oesophage	42.81.50↔	Insertion et remplacement de prothèse auto-expansible (tube permanent) dans l'oesophage, par chirurgie ouverte
42.09.12↔	Autre incision laparoscopique de l'oesophage	42.81.51↔	Insertion et remplacement de deux prothèses auto-expansibles (tubes permanents) dans l'oesophage, par chirurgie ouverte
42.09.99↔	Autre incision de l'oesophage, autre	42.81.52↔	Insertion et remplacement de plus de deux prothèses auto-expansibles (tubes permanents) dans l'oesophage, par chirurgie ouverte
42.10↔	Oesophagostomie, SAP	42.81.60↔	Insertion et remplacement de prothèse auto-expansible (tube permanent) dans l'oesophage, par laparoscopie
42.11↔	Oesophagostomie cervicale	42.81.61↔	Insertion et remplacement de deux prothèses auto-expansibles (tubes permanents) dans l'oesophage, par laparoscopie
42.12↔	Extériorisation du sac oesophagien	42.81.62↔	Insertion et remplacement de plus de deux prothèses auto-expansibles (tubes permanents) dans l'oesophage, par laparoscopie
42.19↔	Autre fistulisation externe de l'oesophage	42.82↔	Suture de lacération de l'oesophage
42.25↔	Biopsie de l'oesophage à ciel ouvert	42.83↔	Fermeture d'oesophagostomie
42.31↔	Excision locale de diverticule oesophagien	42.85↔	Réparation de sténose oesophagienne
42.32↔	Excision locale d'autre lésion ou tissu oesophagien	42.87↔	Autre greffe de l'oesophage
42.39↔	Autre destruction de lésion ou de tissu oesophagien	42.89↔	Autre réparation de l'oesophage
42.40↔	Oesophagectomie, SAP	50.12↔	Biopsie ouverte du foie, chirurgicale
42.41.00↔	Oesophagectomie partielle, SAP	76.11.00↔	Biopsie d'os de la face, SAP
42.41.10↔	Oesophagectomie partielle, sans rétablissement de continuité	76.11.10↔	Biopsie fermée (à l'aiguille) d'os de la face
42.41.20↔	Oesophagectomie partielle, avec rétablissement de continuité	76.11.11↔	Biopsie ouverte (par incision) d'os de la face
42.41.99↔	Oesophagectomie partielle, autre	76.11.99↔	Biopsie d'os de la face, autre
42.42.00↔	Oesophagectomie totale, SAP	76.19.11↔	Biopsie ouverte (par incision) de l'articulation temporo-mandibulaire
42.42.10↔	Oesophagectomie totale, sans rétablissement de la continuité	76.5x.00↔	Arthroplastie temporo-mandibulaire, SAP
42.42.20↔	Oesophagectomie totale avec rétablissement de la continuité, par voie transmédiastinale	76.5x.10↔	Condylectomie avec reconstruction de l'articulation temporo-mandibulaire
42.42.21↔	Oesophagectomie totale avec rétablissement de la continuité, par voie thoraco-abdominale	76.5x.19↔	Condylectomie sur l'articulation temporo-mandibulaire, autre
42.42.29↔	Oesophagectomie totale avec rétablissement de la continuité, par autre abord	76.5x.20↔	Discoplastie avec reconstruction de l'articulation temporo-mandibulaire
42.42.99↔	Oesophagectomie totale, autre	76.5x.29↔	Discoplastie sur l'articulation temporo-mandibulaire, autre
42.51.00↔	Anastomose oesophago-oesophagienne intrathoracique, SAP	76.5x.30↔	Extirpation du disque articulaire (discectomie) avec reconstruction de l'articulation temporo-mandibulaire
42.51.10↔	Anastomose oesophago-oesophagienne intrathoracique, correction d'atrésie pour rétablissement du transit pharyngo-oesophagien et réparation de fistule trachéo-oesophagienne congénitale	76.5x.39↔	Extirpation du disque articulaire (discectomie) de l'articulation temporo-mandibulaire, autre
42.51.99↔	Anastomose oesophago-oesophagienne intrathoracique, autre	76.5x.40↔	Réssection du tubercule articulaire de l'articulation temporo-mandibulaire
42.52↔	Anastomose oesogastrique intrathoracique	76.5x.41↔	Plastie de reconstruction de l'articulation temporo-mandibulaire
42.53↔	Anastomose oesophagienne intrathoracique avec interposition d'intestin grêle	76.5x.42↔	Stabilisation (limitant la mobilité) de l'articulation temporo-mandibulaire
42.54↔	Autre anastomose oeso-entérale intrathoracique	76.5x.50↔	Extraction arthroscopique de souris de l'articulation temporo-mandibulaire
42.55↔	Anastomose oesophagienne intrathoracique avec interposition colique	76.5x.59↔	Extraction de souris de l'articulation temporo-mandibulaire, autre
42.56↔	Autre anastomose oesocolique intrathoracique	76.5x.60↔	Implantation d'endoprothèse dans l'articulation temporo-mandibulaire
42.58↔	Anastomose oesophagienne intrathoracique avec autre interposition		
42.59↔	Autre anastomose intrathoracique de l'oesophage		
42.61↔	Oesophago-oesophagostomie anté sternale		
42.62↔	Oesophago-gastrostomie anté sternale		
42.63↔	Anastomose oesophagienne anté sternale avec interposition d'intestin grêle		
42.64↔	Autre oesophago-entérostomie anté sternale		
42.65↔	Anastomose oesophagienne anté sternale avec interposition colique		
42.66↔	Autre oesophagocolostomie anté sternale		
42.68↔	Autre anastomose oesophagienne anté sternale avec interposition		
42.69↔	Autre anastomose oesophagienne anté sternale		
42.7x.00↔	Oesophagomyotomie, SAP		
42.7x.11↔	Oesophagomyotomie chirurgicale ouverte		
42.7x.12↔	Oesophagomyotomie laparoscopique		

76.5x.61↔	Remplacement d'endoprothèse dans l'articulation temporo-mandibulaire	80.33.00↔	Biopsie d'articulation, poignet, SAP
76.5x.70↔	Implantation d'une endoprothèse totale d'articulation temporo-mandibulaire avec des composants préfabriqués (L)	80.33.10↔	Biopsie articulaire percutanée (à l'aiguille) du poignet
76.5x.71↔	Implantation d'une endoprothèse totale d'articulation temporo-mandibulaire avec des composants CAD-CAM [CAO/FAO]	80.33.20↔	Biopsie articulaire du poignet sous arthroscopie
76.5x.90↔	Autre arthroplastie ou discoplastie de l'articulation temporo-mandibulaire	80.33.30↔	Biopsie articulaire ouverte du poignet
76.5x.99↔	Arthroplastie temporo-mandibulaire, autre	80.33.99↔	Biopsie d'articulation, poignet, autre
77.41.00↔	Biopsie osseuse, clavicule, omoplate, côtes et sternum, SAP	80.34.00↔	Biopsie d'articulation, main et doigt, SAP
77.41.10↔	Biopsie osseuse, clavicule, omoplate, côtes et sternum, biopsie percutanée (à l'aiguille)	80.34.10↔	Biopsie articulaire percutanée (à l'aiguille) de main et de doigt
77.41.20↔	Biopsie osseuse, clavicule, omoplate, côtes et sternum, biopsie ouverte	80.34.20↔	Biopsie articulaire de main et de doigt sous arthroscopie
77.41.99↔	Biopsie osseuse, clavicule, omoplate, côtes et sternum, autre	80.34.30↔	Biopsie articulaire ouverte de main et de doigt
77.42.00↔	Biopsie osseuse, humérus, SAP	80.34.99↔	Biopsie d'articulation, main et doigt, autre
77.42.10↔	Biopsie osseuse, humérus, biopsie percutanée (à l'aiguille)	80.36.00↔	Biopsie d'articulation, genou, SAP
77.42.20↔	Biopsie osseuse, humérus, biopsie ouverte	80.36.10↔	Biopsie articulaire percutanée (à l'aiguille) du genou
77.42.99↔	Biopsie osseuse, humérus, autre	80.36.20↔	Biopsie articulaire du genou sous arthroscopie
77.43.00↔	Biopsie osseuse, radius et cubitus, SAP	80.36.30↔	Biopsie articulaire ouverte du genou
77.43.10↔	Biopsie osseuse, radius et cubitus, biopsie percutanée (à l'aiguille)	80.36.99↔	Biopsie d'articulation, genou, autre
77.43.20↔	Biopsie osseuse, radius et cubitus, biopsie ouverte	80.37.00↔	Biopsie d'articulation, cheville, SAP
77.43.99↔	Biopsie osseuse, radius et cubitus, autre	80.37.10↔	Biopsie articulaire percutanée (à l'aiguille) de la cheville
77.44.00↔	Biopsie osseuse, os du carpe et du métacarpe, SAP	80.37.20↔	Biopsie articulaire de la cheville sous arthroscopie
77.44.10↔	Biopsie osseuse, os du carpe et du métacarpe, biopsie percutanée (à l'aiguille)	80.37.30↔	Biopsie articulaire ouverte de la cheville
77.44.20↔	Biopsie osseuse, os du carpe et du métacarpe, biopsie ouverte	80.37.99↔	Biopsie d'articulation, cheville, autre
77.44.99↔	Biopsie osseuse, os du carpe et du métacarpe, autre	80.38.00↔	Biopsie d'articulation, pied et orteil, SAP
77.45.00↔	Biopsie osseuse, fémur, SAP	80.38.10↔	Biopsie articulaire percutanée (à l'aiguille) de pied et d'orteil
77.45.10↔	Biopsie osseuse, fémur, biopsie percutanée (à l'aiguille)	80.38.20↔	Biopsie articulaire de pied et d'orteil sous arthroscopie
77.45.20↔	Biopsie osseuse, fémur, biopsie ouverte	80.38.30↔	Biopsie articulaire ouverte de pied et d'orteil
77.45.99↔	Biopsie osseuse, fémur, autre	80.38.99↔	Biopsie d'articulation, pied et orteil, autre
77.46.00↔	Biopsie osseuse, rotule, SAP	80.39.00↔	Biopsie d'articulation, autre site spécifié, SAP
77.46.10↔	Biopsie osseuse, rotule, biopsie percutanée (à l'aiguille)	80.39.10↔	Biopsie articulaire percutanée (à l'aiguille) d'autre site spécifié
77.46.20↔	Biopsie osseuse, rotule, biopsie ouverte	80.39.20↔	Biopsie de l'articulation temporo-mandibulaire sous arthroscopie
77.46.99↔	Biopsie osseuse, rotule, autre	80.39.21↔	Biopsie de l'articulation sternoclaviculaire sous arthroscopie
77.47.00↔	Biopsie osseuse, tibia et péroné, SAP	80.39.29↔	Biopsie articulaire sous arthroscopie, autre site spécifié
77.47.10↔	Biopsie osseuse, tibia et péroné, biopsie percutanée (à l'aiguille)	80.39.30↔	Biopsie articulaire ouverte, autre site spécifié
77.47.20↔	Biopsie osseuse, tibia et péroné, biopsie ouverte	80.39.40↔	Biopsie articulaire de la colonne vertébrale
77.47.99↔	Biopsie osseuse, tibia et péroné, autre	80.39.99↔	Biopsie d'articulation, autre site spécifié, autre
77.48.00↔	Biopsie osseuse, os du tarse et du métatarse, SAP	83.14.00↔	Fasciotomie ou aponévrotomie, SAP
77.48.10↔	Biopsie osseuse, os du tarse et du métatarse, biopsie percutanée (à l'aiguille)	83.14.10↔	Fasciotomie ou aponévrotomie, tête et cou
77.48.20↔	Biopsie osseuse, os du tarse et du métatarse, biopsie ouverte	83.14.11↔	Fasciotomie ou aponévrotomie, épaule et aisselle
77.48.99↔	Biopsie osseuse, os du tarse et du métatarse, autre	83.14.12↔	Fasciotomie ou aponévrotomie, bras et coude
77.49.00↔	Biopsie osseuse, autre site spécifié, sauf os de la face, SAP	83.14.13↔	Fasciotomie ou aponévrotomie, avant-bras
77.49.20↔	Biopsie osseuse, autre site spécifié, sauf os de la face, biopsie osseuse de la colonne vertébrale, biopsie percutanée (à l'aiguille)	83.14.14↔	Fasciotomie ou aponévrotomie, paroi thoracique, abdomen et dos
77.49.21↔	Biopsie osseuse, autre site spécifié, sauf os de la face, biopsie osseuse de la colonne vertébrale, biopsie ouverte	83.14.15↔	Fasciotomie ou aponévrotomie, région inguino-génitale et fesses
77.49.40↔	Biopsie osseuse, autre site spécifié, sauf os de la face, biopsie osseuse de phalanges du pied, biopsie percutanée (à l'aiguille)	83.14.16↔	Fasciotomie ou aponévrotomie, membre inférieur
77.49.41↔	Biopsie osseuse, autre site spécifié, sauf os de la face, biopsie osseuse de phalanges du pied, biopsie ouverte	83.14.19↔	Fasciotomie ou aponévrotomie, autre site
77.49.90↔	Biopsie osseuse, autre site spécifié, sauf os de la face, biopsie percutanée (à l'aiguille)	83.14.99↔	Fasciotomie ou aponévrotomie, autre
77.49.91↔	Biopsie osseuse, autre site spécifié, sauf os de la face, biopsie ouverte	83.43.00↔	Excision (prélèvement) de muscle ou de fascia pour greffe, SAP
77.49.99↔	Biopsie osseuse, autre site spécifié, sauf os de la face, autre	83.43.10↔	Prélèvement de lambeau myocutané pour greffe
80.31.00↔	Biopsie d'articulation, ceinture scapulaire et épaule, SAP	83.43.11↔	Prélèvement de lambeau ostéomyocutané ou ostéofasciocutané pour greffe
80.31.10↔	Biopsie articulaire percutanée (à l'aiguille) de l'épaule	83.43.12↔	Prélèvement d'autre lambeau microvascularisé et anastomosé de muscle ou de fascia pour greffe
80.31.20↔	Biopsie articulaire de l'épaule sous arthroscopie	83.43.99↔	Excision (prélèvement) de muscle ou de fascia pour greffe, autre
80.31.30↔	Biopsie articulaire ouverte de l'épaule	83.45.00↔	Autre myectomie, SAP
80.31.99↔	Biopsie d'articulation, ceinture scapulaire et épaule, autre	83.45.10↔	Autre myectomie, tête et cou
80.32.00↔	Biopsie d'articulation, coude, SAP	83.45.11↔	Autre myectomie, épaule et aisselle
80.32.10↔	Biopsie articulaire percutanée (à l'aiguille) du coude	83.45.12↔	Autre myectomie, bras et coude
80.32.20↔	Biopsie articulaire du coude sous arthroscopie	83.45.13↔	Autre myectomie, avant-bras
80.32.30↔	Biopsie articulaire ouverte du coude	83.45.14↔	Autre myectomie, paroi thoracique, abdomen et dos
80.32.99↔	Biopsie d'articulation, coude, autre	83.45.15↔	Autre myectomie, région inguino-génitale et fesses
		83.45.16↔	Autre myectomie, membre inférieur
		83.45.19↔	Autre myectomie, autre site
		83.45.99↔	Autre myectomie, autre
		83.82.00↔	Grefe de muscle ou de fascia, SAP
		83.82.10↔	Grefe de fascia, tête et cou
		83.82.11↔	Grefe de fascia, épaule et aisselle
		83.82.12↔	Grefe de fascia, bras et coude
		83.82.13↔	Grefe de fascia, avant-bras
		83.82.14↔	Grefe de fascia, paroi thoracique, abdomen et dos
		83.82.15↔	Grefe de fascia, région inguino-génitale et fesses
		83.82.16↔	Grefe de fascia, membre inférieur
		83.82.19↔	Grefe de fascia, autre site

83.82.20↔	Grefe de lambeau musculaire ou fascial local, tête et cou	86.4x.26↔	Excision radicale de lésion cutanée, paroi thoracique et dos, avec greffe ou transposition de peau
83.82.21↔	Grefe de lambeau musculaire ou fascial local, épaule et aisselle	86.4x.27↔	Excision radicale de lésion cutanée, région abdominale, avec greffe ou transposition de peau
83.82.22↔	Grefe de lambeau musculaire ou fascial local, bras et coude	86.4x.28↔	Excision radicale de lésion cutanée, région inguino-génitale, avec greffe ou transposition de peau
83.82.23↔	Grefe de lambeau musculaire ou fascial local, avant-bras	86.4x.29↔	Excision radicale de lésion cutanée, autre site, avec greffe ou transposition de peau
83.82.24↔	Grefe de lambeau musculaire ou fascial local, paroi thoracique, abdomen et dos	86.4x.2a↔	Excision radicale de lésion cutanée, fesses, avec greffe ou transposition de peau
83.82.25↔	Grefe de lambeau musculaire ou fascial local, région inguino-génitale et fesses	86.4x.2b↔	Excision radicale de lésion cutanée, membre inférieur, avec greffe ou transposition de peau
83.82.26↔	Grefe de lambeau musculaire ou fascial local, membre inférieur	86.4x.30↔	Chirurgie micrographique sur coupes congelées (selon Mohs)
83.82.29↔	Grefe de lambeau musculaire ou fascial local, autre site	86.4x.31↔	Chirurgie micrographique sur coupes en paraffine (histologie en 3D selon méthode de Tübingen)
83.82.30↔	Grefe de lambeau ostéomyocutané ou ostéofasciocutané, tête et cou	86.4x.99↔	Excision radicale de lésion cutanée, autre
83.82.31↔	Grefe de lambeau ostéomyocutané ou ostéofasciocutané, épaule et aisselle	86.60↔	Grefe de peau libre, SAP
83.82.32↔	Grefe de lambeau ostéomyocutané ou ostéofasciocutané, bras et coude	86.71↔	Préparation et autonomisation de lambeau pédiculé
83.82.33↔	Grefe de lambeau ostéomyocutané ou ostéofasciocutané, avant-bras	86.75.00↔	Révision de lambeau pédiculé ou libre, SAP
83.82.34↔	Grefe de lambeau ostéomyocutané ou ostéofasciocutané, paroi thoracique, abdomen et dos	86.75.10↔	Révision de lambeau pédiculé ou libre ou de greffe de peau libre, tête
83.82.35↔	Grefe de lambeau ostéomyocutané ou ostéofasciocutané, région inguino-génitale et fesses	86.75.11↔	Révision de lambeau pédiculé ou libre ou de greffe de peau libre, cou
83.82.36↔	Grefe de lambeau ostéomyocutané ou ostéofasciocutané, membre inférieur	86.75.12↔	Révision de lambeau pédiculé ou libre ou de greffe de peau libre, épaule et bras
83.82.39↔	Grefe de lambeau ostéomyocutané ou ostéofasciocutané, autre site	86.75.13↔	Révision de lambeau pédiculé ou libre ou de greffe de peau libre, avant-bras
83.82.40↔	Grefe d'autre lambeau microvascularisé et anastomosé de muscle ou de fascia, tête et cou	86.75.14↔	Révision de lambeau pédiculé ou libre ou de greffe de peau libre, main
83.82.41↔	Grefe d'autre lambeau microvascularisé et anastomosé de muscle ou de fascia, épaule et aisselle	86.75.15↔	Révision de lambeau pédiculé ou libre ou de greffe de peau libre, paroi thoracique et dos
83.82.42↔	Grefe d'autre lambeau microvascularisé et anastomosé de muscle ou de fascia, bras et coude	86.75.16↔	Révision de lambeau pédiculé ou libre ou de greffe de peau libre, région abdominale
83.82.43↔	Grefe d'autre lambeau microvascularisé et anastomosé de muscle ou de fascia, avant-bras	86.75.17↔	Révision de lambeau pédiculé ou libre ou de greffe de peau libre, membre inférieur
83.82.44↔	Grefe d'autre lambeau microvascularisé et anastomosé de muscle ou de fascia, paroi thoracique, abdomen et dos	86.75.19↔	Révision de lambeau pédiculé ou libre ou de greffe de peau libre, autre site
83.82.45↔	Grefe d'autre lambeau microvascularisé et anastomosé de muscle ou de fascia, région inguino-génitale et fesses	86.75.99↔	Révision de lambeau pédiculé ou libre, autre
83.82.46↔	Grefe d'autre lambeau microvascularisé et anastomosé de muscle ou de fascia, membre inférieur	86.76.50↔	Plastie en Z, tête (sauf lèvre et bouche), étendue
83.82.47↔	Grefe d'autre lambeau microvascularisé et anastomosé de muscle ou de fascia, autre site	86.76.51↔	Plastie en Z, cou, étendue
83.82.99↔	Grefe de muscle ou de fascia, autre	86.76.52↔	Plastie en Z, épaule et bras, étendue
83.92↔	Insertion ou remplacement de stimulateur de muscle squelettique	86.76.53↔	Plastie en Z, avant-bras, étendue
83.93↔	Ablation de stimulateur de muscle squelettique	86.76.54↔	Plastie en Z, paroi thoracique et dos, étendue
86.4x.00↔	Excision radicale de lésion cutanée, SAP	86.76.55↔	Plastie en Z, région abdominale, étendue
86.4x.10↔	Excision radicale de lésion cutanée, tête, avec contrôle histographique	86.76.56↔	Plastie en Z, région inguino-génitale, étendue
86.4x.11↔	Excision radicale de lésion cutanée, cou, avec contrôle histographique	86.76.57↔	Plastie en Z, fesses, étendue
86.4x.13↔	Excision radicale de lésion cutanée, avant-bras et main, avec contrôle histographique	86.76.58↔	Plastie en Z, cuisse et jambe, étendue
86.4x.17↔	Excision radicale de lésion cutanée, région inguino-génitale et fesses, avec contrôle histographique	86.76.59↔	Plastie en Z d'autre site, étendue
86.4x.18↔	Excision radicale de lésion cutanée, membre inférieur, avec contrôle histographique	86.76.5a↔	Plastie en Z, pied, étendue
86.4x.19↔	Excision radicale de lésion cutanée, autre site, avec contrôle histographique	86.81↔	Réparation pour hypotonie faciale
86.4x.20↔	Excision radicale de lésion cutanée, tête, avec greffe ou transposition de peau	86.82↔	Rhytidectomie faciale
86.4x.21↔	Excision radicale de lésion cutanée, cou, avec greffe ou transposition de peau	86.83.00↔	Réduction de tissu adipeux, SAP
86.4x.22↔	Excision radicale de lésion cutanée, épaule et aisselle, avec greffe ou transposition de peau	86.83.13↔	Réduction de tissu adipeux, avant-bras
86.4x.23↔	Excision radicale de lésion cutanée, bras et coude, avec greffe ou transposition de peau	86.83.14↔	Réduction de tissu adipeux, main
86.4x.24↔	Excision radicale de lésion cutanée, avant-bras, avec greffe ou transposition de peau	86.83.15↔	Réduction de tissu adipeux, région abdominale
86.4x.25↔	Excision radicale de lésion cutanée, main, avec greffe ou transposition de peau	86.83.16↔	Réduction de tissu adipeux, région inguino-génitale et fesses
		86.83.17↔	Réduction de tissu adipeux, membre inférieur
		86.83.19↔	Réduction de tissu adipeux, autre site
		86.83.99↔	Réduction de tissu adipeux, autre
		86.84.00↔	Correction de cicatrice rétractile ou de bride cicatricielle, SAP
		86.84.10↔	Correction de cicatrice rétractile ou de bride cicatricielle, tête
		86.84.13↔	Correction de cicatrice rétractile ou de bride cicatricielle, avant-bras
		86.84.14↔	Correction de cicatrice rétractile ou de bride cicatricielle, main
		86.84.17↔	Correction de cicatrice rétractile ou de bride cicatricielle, région inguino-génitale et fesses
		86.84.18↔	Correction de cicatrice rétractile ou de bride cicatricielle, membre inférieur
		86.84.19↔	Correction de cicatrice rétractile ou de bride cicatricielle, autre site
		86.84.99↔	Correction de cicatrice rétractile ou de bride cicatricielle, autre
		86.91↔	Excision de peau pour greffe

86.93.00↔	Insertion d'expandeur tissulaire, SAP	92.27.12↔	Implantation ou insertion d'élément radioactif (brachythérapie par des sources scellées de radionucléides), intravaginale
86.93.10↔	Insertion d'expandeur tissulaire, tête	92.27.13↔	Implantation ou insertion d'élément radioactif (brachythérapie par des sources scellées de radionucléides), intra-utérine et intravaginale combinée
86.93.11↔	Insertion d'expandeur tissulaire, cou	92.27.21↔	Implantation ou insertion d'élément radioactif (brachythérapie par des sources scellées de radionucléides), surface corporelle
86.93.12↔	Insertion d'expandeur tissulaire, épaule et bras	92.27.22↔	Implantation ou insertion d'élément radioactif (brachythérapie par des sources scellées de radionucléides), intracavitaire
86.93.13↔	Insertion d'expandeur tissulaire, avant-bras	92.27.23↔	Implantation ou insertion d'élément radioactif (brachythérapie par des sources scellées de radionucléides), intraluminaire
86.93.14↔	Insertion d'expandeur tissulaire, main	92.27.30↔	Implantation ou insertion d'élément radioactif (brachythérapie par des sources scellées de radionucléides), vaisseau non spécifié
86.93.15↔	Insertion d'expandeur tissulaire, paroi thoracique et dos	92.27.31↔	Implantation ou insertion d'élément radioactif (brachythérapie par des sources scellées de radionucléides), vaisseau coronaire
86.93.16↔	Insertion d'expandeur tissulaire, région abdominale	92.27.39↔	Implantation ou insertion d'élément radioactif (brachythérapie par des sources scellées de radionucléides), autre vaisseau
86.93.18↔	Insertion d'expandeur tissulaire, membre inférieur	92.27.40↔	Implantation ou insertion peropératoire d'élément radioactif (brachythérapie par des sources scellées de radionucléides)
86.93.99↔	Insertion d'expandeur tissulaire, autre	92.27.70↔	Moulages radioactifs, SAP
86.94.00↔	Insertion ou remplacement de générateur d'impulsions de neurostimulateur, système à une électrode, non spécifié comme étant rechargeable, SAP	92.27.71↔	Moulages radioactifs: construction et application de moulage radioactif superficiel
86.94.10↔	Insertion de générateur d'impulsions de neurostimulateur intracrânien, système à une électrode, non rechargeable	92.27.72↔	Moulages radioactifs: construction et pose d'applicateur non utilisé sur la surface corporelle
86.94.11↔	Insertion de générateur d'impulsions de neurostimulateur épidual, système à une électrode, non rechargeable	92.27.73↔	Moulages radioactifs: construction et pose d'applicateur oculaire
86.94.12↔	Insertion de générateur d'impulsions de neurostimulateur périphérique, système à une électrode, non rechargeable	92.27.79↔	Autres moulages radioactifs
86.94.20↔	Remplacement de générateur d'impulsions de neurostimulateur intracrânien, système à une électrode, non rechargeable	92.28.00↔	Injection ou instillation de radio-isotope, SAP
86.94.21↔	Remplacement de générateur d'impulsions de neurostimulateur épidual, système à une électrode, non rechargeable	92.28.01↔	Instillation d'un radionucléide libre dans l'articulation
86.94.22↔	Remplacement de générateur d'impulsions de neurostimulateur périphérique, système à une électrode, non rechargeable	92.28.02↔	Radiothérapie par iode radioactif: dose thérapeutique de I-131 jusqu'à 1,2 GBq; sans administration de thyrotropine recombinante (rh-TSH)
86.94.99↔	Insertion ou remplacement de générateur d'impulsions de neurostimulateur, système à une électrode, non spécifié comme étant rechargeable, autre	92.28.03↔	Radiothérapie par iode radioactif: dose thérapeutique de I-131 jusqu'à 1,2 GBq; avec administration de thyrotropine recombinante (rh-TSH)
86.95.00↔	Insertion ou remplacement de générateur d'impulsions de neurostimulateur, système à plusieurs électrodes, non spécifié comme étant rechargeable, SAP	92.28.04↔	Radiothérapie par iode radioactif: dose thérapeutique de I-131 de plus de 1,2 GBq à moins de 5 GBq; sans administration de thyrotropine recombinante (rh-TSH)
86.95.10↔	Insertion de générateur d'impulsions de neurostimulateur intracrânien, système à plusieurs électrodes, non rechargeable	92.28.05↔	Radiothérapie par iode radioactif: dose thérapeutique de I-131 de plus de 1,2 GBq à moins de 5 GBq; avec administration de thyrotropine recombinante (rh-TSH)
86.95.11↔	Insertion de générateur d'impulsions de neurostimulateur épidual, système à plusieurs électrodes, non rechargeable	92.28.06↔	Radiothérapie par iode radioactif: dose thérapeutique de I-131 de 5 GBq et plus: sans administration de thyrotropine recombinante (rh-TSH)
86.95.12↔	Insertion de générateur d'impulsions de neurostimulateur périphérique, système à plusieurs électrodes, non rechargeable	92.28.07↔	Radiothérapie par iode radioactif: dose thérapeutique de I-131 de 5 GBq et plus: avec administration de thyrotropine recombinante (rh-TSH)
86.95.20↔	Remplacement de générateur d'impulsions de neurostimulateur intracrânien, système à plusieurs électrodes, non rechargeable	92.28.11↔	Thérapie de métastases osseuses par radionucléides libres
86.95.21↔	Remplacement de générateur d'impulsions de neurostimulateur épidual, système à plusieurs électrodes, non rechargeable	92.28.12↔	Traitement palliatif de la douleur associée aux métastases osseuses par des radionucléides libres en intraveineuse
86.95.22↔	Remplacement de générateur d'impulsions de neurostimulateur périphérique, système à plusieurs électrodes, non rechargeable	92.28.13↔	Radiothérapie par ciblage de récepteurs avec des analogues de la somatostatine conjugués au DOTA
86.95.99↔	Insertion ou remplacement de générateur d'impulsions de neurostimulateur, système à plusieurs électrodes, non spécifié comme étant rechargeable, autre	92.28.20↔	Radioimmunothérapie par 90Y-ibritumomab-tiuxétan, parentérale
86.97↔	Insertion ou remplacement de générateur d'impulsions de neurostimulateur, système à une électrode, rechargeable	92.28.21↔	Administration parentérale de I-131-MIBG (méta-iodobenzylguanidine marquée à l'iode-131)
86.98.00↔	Insertion ou remplacement de générateur d'impulsions de neurostimulateur, système à plusieurs électrodes, rechargeable, SAP	92.28.31↔	Radio-chimioembolisation intravasculaire sélective par le I-131-lipiodol
86.98.10↔	Insertion de générateur d'impulsions de neurostimulateur intracrânien, système à plusieurs électrodes, rechargeable	92.28.32↔	Radiothérapie intravasculaire sélective (SIRT) par embolisation avec des microsphères marquées à l'yttrium-90
86.98.11↔	Insertion de générateur d'impulsions de neurostimulateur épidual, système à plusieurs électrodes, rechargeable	92.28.33↔	Brachythérapie endovasculaire au rhénium-188
86.98.12↔	Insertion de générateur d'impulsions de neurostimulateur périphérique, système à plusieurs électrodes, rechargeable	92.29.11↔	Brachythérapie interstitielle par implantation de sources radioactives amovibles dans un seul plan, faible débit de dose
86.98.20↔	Remplacement de générateur d'impulsions de neurostimulateur intracrânien, système à plusieurs électrodes, rechargeable	92.29.12↔	Brachythérapie interstitielle par implantation de sources radioactives amovibles dans un seul plan, débit de dose pulsé (pulsed dose rate)
86.98.21↔	Remplacement de générateur d'impulsions de neurostimulateur épidual, système à plusieurs électrodes, rechargeable	92.29.13↔	Brachythérapie interstitielle par implantation de sources radioactives amovibles dans un seul plan, haut débit de dose
86.98.22↔	Remplacement de générateur d'impulsions de neurostimulateur périphérique, système à plusieurs électrodes, rechargeable	92.29.19↔	Brachythérapie interstitielle par implantation de sources radioactives amovibles dans un seul plan, autre
86.98.99↔	Insertion ou remplacement de générateur d'impulsions de neurostimulateur, système à plusieurs électrodes, autre	92.29.21↔	Brachythérapie interstitielle par implantation de sources radioactives amovibles en fonction du volume dans plusieurs plans, faible débit de dose
92.27.00↔	Implantation ou insertion d'élément radioactif (brachythérapie par des sources scellées de radionucléides), surface corporelle, site d'application autre ou non spécifié		
92.27.10↔	Implantation ou insertion d'élément radioactif (brachythérapie par des sources scellées de radionucléides), organes génitaux féminins, SAP		
92.27.11↔	Implantation ou insertion d'élément radioactif (brachythérapie par des sources scellées de radionucléides), intra-utérine		

92.29.22↔	Brachythérapie interstitielle par implantation de sources radioactives amovibles en fonction du volume dans plusieurs plans, débit de dose pulsé (pulsed dose rate)	92.29.36↔	Brachythérapie interstitielle par implantation de sources radioactives permanentes (de 31 à 35)
92.29.23↔	Brachythérapie interstitielle par implantation de sources radioactives amovibles en fonction du volume dans plusieurs plans, haut débit de dose	92.29.37↔	Brachythérapie interstitielle par implantation de sources radioactives permanentes (de 36 à 40)
92.29.24↔	Brachythérapie par implantation peropératoire de sources radioactives amovibles dans plusieurs plans, haut débit de dose	92.29.38↔	Brachythérapie interstitielle par implantation de sources radioactives permanentes (de 41 à 45)
92.29.29↔	Brachythérapie interstitielle par implantation de sources radioactives amovibles en fonction du volume dans plusieurs plans, autre	92.29.39↔	Brachythérapie interstitielle par implantation de sources radioactives permanentes (de 46 à 50)
92.29.31↔	Brachythérapie interstitielle par implantation de sources radioactives permanentes (jusqu'à 10)	92.29.3a↔	Brachythérapie interstitielle par implantation de sources radioactives permanentes (de 51 à 55)
92.29.32↔	Brachythérapie interstitielle par implantation de sources radioactives permanentes (de 10 à 15)	92.29.3b↔	Brachythérapie interstitielle par implantation de sources radioactives permanentes (de 56 à 60)
92.29.33↔	Brachythérapie interstitielle par implantation de sources radioactives permanentes (de 16 à 20)	92.29.3c↔	Brachythérapie interstitielle par implantation de sources radioactives permanentes (de 61 à 65)
92.29.34↔	Brachythérapie interstitielle par implantation de sources radioactives permanentes (de 21 à 25)	92.29.3d↔	Brachythérapie interstitielle par implantation de sources radioactives permanentes (de 66 à 70)
92.29.35↔	Brachythérapie interstitielle par implantation de sources radioactives permanentes (de 26 à 30)	92.29.3e↔	Brachythérapie interstitielle par implantation de sources radioactives permanentes (plus de 70)

procédure D12-2

01.24.00↔	Autre craniotomie, SAP	01.25.21↔	Autre craniotomie, recrianiectomie pour ablation de matériel alloplastique ou de réservoir médicamenteux des os crâniens ou de l'espace épidural
01.24.10↔	Autre craniotomie avec décompression	01.25.99↔	Autre craniectomie, autre
01.24.11↔	Autre craniotomie pour évacuation d'hématome épidural	04.71↔	Anastomose entre nerfs hypoglosse et facial
01.24.12↔	Autre craniotomie pour évacuation d'empyème épidural	04.72↔	Anastomose entre nerfs accessoire et facial
01.24.13↔	Autre craniotomie, insertion de matériel alloplastique ou de réservoir médicamenteux dans les os crâniens ou l'espace épidural	04.74.00↔	Autre anastomose de nerf crânien ou périphérique, SAP
01.24.14↔	Autre craniotomie, ablation de matériel alloplastique ou de réservoir médicamenteux des os crâniens ou de l'espace épidural	04.74.10↔	Anastomose nerveuse facio-faciale
01.24.15↔	Autre craniotomie, extraction de corps étranger des os crâniens ou de l'espace épidural	04.74.11↔	Anastomose entre nerf intercostal et interfasciculaire
01.24.16↔	Autre craniotomie pour autre drainage de liquide épidural ou pour d'autres raisons	04.74.99↔	Autre anastomose de nerf crânien ou périphérique, autre
01.24.20↔	Craniotomie, abord par la calotte crânienne, SAP	04.92.00↔	Implantation ou remplacement d'électrode(s) de neurostimulateur périphérique, SAP
01.24.21↔	Trépanation de la calotte crânienne comme voie d'abord	04.92.10↔	Implantation ou remplacement d'électrode(s) de neurostimulateur périphérique temporaire, système à une électrode, test de stimulation
01.24.22↔	Craniotomie stéréotaxique, abord par la calotte crânienne	04.92.11↔	Implantation ou remplacement d'électrode(s) de neurostimulateur périphérique temporaire, système à plusieurs électrodes, test de stimulation
01.24.29↔	Craniotomie, abord par la calotte crânienne, autre	04.92.20↔	Implantation ou remplacement d'électrode(s) de neurostimulateur périphérique permanent par voie percutanée, électrode en baguette, système à une électrode
01.24.30↔	Abord par la base du crâne, SAP	04.92.21↔	Implantation ou remplacement d'électrode(s) de neurostimulateur périphérique permanent par voie percutanée, électrode en baguette, système à plusieurs électrodes
01.24.31↔	Abord par la base du crâne, voie transorale	04.92.30↔	Implantation ou remplacement par voie chirurgicale ouverte d'électrode(s) de neurostimulateur périphérique permanent, électrode à plaque, système à une électrode
01.24.32↔	Abord par la base du crâne, voie transorale, avec division du voile du palais	04.92.31↔	Implantation ou remplacement par voie chirurgicale ouverte d'électrode(s) de neurostimulateur périphérique permanent, électrode à plaque, système à plusieurs électrodes
01.24.33↔	Abord par la base du crâne, voie transorale, avec division du voile du palais et du palais osseux	04.92.40↔	Implantation ou remplacement d'électrode de stimulation du nerf vague
01.24.34↔	Abord par la base du crâne, voie transsphénoïdale	04.92.99↔	Implantation ou remplacement d'électrode(s) de neurostimulateur périphérique, autre
01.24.35↔	Abord par la base du crâne, voie transthénoïdale	05.21↔	Excision de ganglion sphéno-palatinal
01.24.36↔	Abord par la base du crâne, voie transmastoïdienne	05.22↔	Sympathectomie cervicale
01.24.37↔	Abord par la base du crâne, voie translabyrinthique	05.25↔	Sympathectomie périartérielle
01.24.38↔	Abord par la base du crâne, voie transpyramidale	05.26↔	Sympathectomie thoracique
01.24.39↔	Abord par la base du crâne, autre	05.29↔	Autre sympathectomie et excision de ganglion
01.24.3a↔	Abord par la base du crâne, voie transcondyloïdale	16.63↔	Révision de cavité d'énucléation avec greffe
01.24.3b↔	Abord par la base du crâne, voie transorbitaire	16.64↔	Autre révision de cavité d'énucléation
01.24.3c↔	Abord par la base du crâne, avec ostéotomie type Le Fort I	16.66↔	Autre révision après exentération de cavité orbitaire
01.24.99↔	Autre craniotomie, autre	16.81↔	Réparation de lésion de l'orbite
01.25.00↔	Autre craniectomie, SAP	27.62.00↔	Correction de fente palatine, SAP
01.25.10↔	Autre craniectomie avec décompression	27.62.10↔	Réparation plastique primaire du palais osseux, sans greffe osseuse
01.25.11↔	Autre craniectomie pour évacuation d'hématome épidural	27.62.11↔	Réparation plastique primaire du palais osseux, avec greffe osseuse
01.25.12↔	Autre craniectomie pour évacuation d'empyème épidural		
01.25.13↔	Autre craniectomie, extraction de corps étranger des os crâniens ou de l'espace épidural		
01.25.14↔	Autre craniectomie, insertion de matériel alloplastique ou de réservoir médicamenteux dans les os crâniens ou l'espace épidural		
01.25.19↔	Autre craniectomie pour drainage de liquide épidural ou pour d'autres raisons		
01.25.20↔	Autre craniectomie, recrianiectomie avec mise en place de drain		

27.62.20↔	Réparation plastique secondaire du palais osseux, sans greffe osseuse	39.59.20↔	Transposition d'autres artères abdominales
27.62.99↔	Correction de fente palatine, autre	39.59.21↔	Transposition d'artères de membre inférieur
27.63.00↔	Révision de réparation de fente palatine, SAP	39.59.29↔	Transposition d'artères, autre
27.63.10↔	Révision de réparation de fente palatine par maxilloplastie	39.59.30↔	Autre réparation de vaisseaux de la tête et du cou, SAP
27.63.11↔	Révision de réparation de fente palatine par maxilloplastie et ostéoplastie	39.59.31↔	Autre réparation de vaisseaux intracrâniens
27.63.20↔	Révision de réparation de fente palatine, opération secondaire de fente maxillaire	39.59.32↔	Autre réparation d'artère vertébrale extracrânienne
27.63.99↔	Révision de réparation de fente palatine, autre	39.59.33↔	Autre réparation d'artères extracrâniennes de la tête et du cou, autre
29.31↔	Myotomie cricopharyngienne	39.59.34↔	Autre réparation de la veine jugulaire
34.03↔	Réouverture de thoracotomie (récente)	39.59.39↔	Autre réparation de vaisseaux de la tête et du cou, autre
38.02.00↔	Incision d'autres vaisseaux de la tête et du cou, SAP	39.59.40↔	Autre réparation de vaisseaux de membre supérieur, SAP
38.02.10↔	Incision d'artères extracrâniennes de la tête et du cou	39.59.41↔	Autre réparation d'artères de membre supérieur
38.02.20↔	Incision de veines extracrâniennes de la tête et du cou, SAP	39.59.42↔	Autre réparation de la veine artère sous-clavière, de la veine axillaire et de la veine brachiocéphalique
38.02.21↔	Incision de la veine jugulaire (externe) (interne)	39.59.48↔	Autre réparation d'autres veines profondes du membre supérieur
38.02.28↔	Incision d'autres veines extracrâniennes de la tête et du cou	39.59.49↔	Autre réparation de vaisseaux de membre supérieur, autre
38.02.29↔	Incision de veines extracrâniennes de la tête et du cou, autre	39.59.50↔	Autre réparation de vaisseaux thoraciques, SAP
38.02.99↔	Incision d'autres vaisseaux de la tête et du cou, autre	39.59.51↔	Autre réparation de l'aorte thoracique
38.32.00↔	Résection d'autres vaisseaux de la tête et du cou, avec anastomose, SAP	39.59.52↔	Autre réparation de l'artère pulmonaire
38.32.10↔	Résection d'artères extracrâniennes de la tête et du cou, avec anastomose	39.59.53↔	Autre réparation d'artères thoraciques, autre
38.32.20↔	Résection de veines extracrâniennes de la tête et du cou, avec anastomose, SAP	39.59.54↔	Autre réparation de la veine pulmonaire
38.32.21↔	Résection de la veine jugulaire, avec anastomose	39.59.55↔	Autre réparation de la veine cave supérieure
38.32.22↔	Résection de veines extracrâniennes superficielles de la tête et du cou, avec anastomose	39.59.59↔	Autre réparation de vaisseaux thoraciques, autre
38.32.99↔	Résection d'autres vaisseaux de la tête et du cou, avec anastomose, autre	39.59.60↔	Autre réparation d'artères abdominales, SAP
38.42↔	Résection d'autres vaisseaux de la tête et du cou, avec remplacement	39.59.61↔	Autre réparation de l'aorte abdominale
39.49.00↔	Autre révision après intervention vasculaire, SAP	39.59.62↔	Autre réparation du tronc coeliaque
39.49.10↔	Révision d'anastomose vasculaire	39.59.63↔	Autre réparation de l'artère gastrique
39.49.20↔	Révision d'implant vasculaire	39.59.64↔	Autre réparation de l'artère hépatique
39.49.21↔	Remplacement d'implant vasculaire	39.59.65↔	Autre réparation de l'artère splénique
39.49.22↔	Ablation d'implant vasculaire	39.59.66↔	Autre réparation de l'artère rénale
39.49.30↔	Remplacement de conduit cardiaque	39.59.67↔	Autre réparation de l'artère mésentérique
39.49.99↔	Autre révision après intervention vasculaire, autre	39.59.68↔	Autre réparation de l'artère iliaque
39.50.00↔	Angioplastie ou athérectomie d'autre(s) vaisseau(x) non-coronaire(s), SAP	39.59.69↔	Autre réparation d'artères abdominales, autre
39.50.10↔	Angioplastie ou athérectomie d'autre(s) vaisseau(x) non-coronaire(s) par ballonnet, SAP	39.59.70↔	Autre réparation de veines abdominales, SAP
39.50.11↔	Angioplastie ou athérectomie d'autre(s) vaisseau(x) non-coronaire(s) par ballonnet simple	39.59.71↔	Autre réparation de la veine cave inférieure
39.50.12↔	Angioplastie ou athérectomie d'autre(s) vaisseau(x) non-coronaire(s) par ballonnet à lames	39.59.72↔	Autre réparation de la veine iliaque
39.50.13↔	Angioplastie ou athérectomie d'autre(s) vaisseau(x) non-coronaire(s) par ballonnet de cryoplastie	39.59.79↔	Autre réparation de veines abdominales, autre
39.50.14↔	Angioplastie ou athérectomie d'autre(s) vaisseau(x) non-coronaire(s) par ballonnet à élution médicamenteuse	39.59.80↔	Autre réparation de vaisseaux de membre inférieur, SAP
39.50.19↔	Angioplastie ou athérectomie d'autre(s) vaisseau(x) non-coronaire(s) par autre ballonnet	39.59.81↔	Autre réparation d'artères de membre inférieur
39.50.20↔	Angioplastie par laser à lame d'autre(s) vaisseau(x) non-coronaire(s)	39.59.82↔	Autre réparation de la veine fémorale
39.50.21↔	Angioplastie, thrombectomie d'autre(s) vaisseau(x) non-coronaire(s)	39.59.83↔	Autre réparation de la veine poplitée
39.50.99↔	Angioplastie ou athérectomie d'autre(s) vaisseau(x) non-coronaire(s), autre	39.59.88↔	Autre réparation d'autres veines profondes du membre inférieur
39.59.00↔	Autre réparation de vaisseau, SAP	39.59.89↔	Autre réparation de vaisseaux de membre inférieur, autre
39.59.10↔	Transposition d'artères, SAP	39.59.90↔	Autre réparation de vaisseau, plastie de valves veineuses
39.59.11↔	Transposition d'artère vertébrale extracrânienne	39.59.99↔	Autre réparation de vaisseau, autre
39.59.12↔	Transposition d'autres artères extracrâniennes de la tête et du cou	39.75.11↔	Intervention vasculaire transluminale percutanée, autres vaisseaux, thrombectomie à lame rotative
39.59.13↔	Transposition d'artères de membre supérieur	39.76.00↔	Intervention endovasculaire transluminale percutanée sur vaisseau(x) (extracrânien(s)) précérébral(aux), SAP
39.59.14↔	Transposition d'artères thoraciques	39.76.10↔	Angioplastie percutanée à ballonnet de vaisseau(x) (extracrânien(s)) précérébral(aux)
39.59.15↔	Transposition de l'artère gastrique, de l'artère hépatique et de l'artère splénique	39.76.20↔	Angioplastie percutanée de vaisseau(x) (extracrânien(s)) précérébral(aux), système à lame rotative ou multilames
39.59.16↔	Transposition de l'artère rénale	39.76.30↔	Angioplastie percutanée au laser de vaisseau(x) (extracrânien(s)) précérébral(aux)
39.59.17↔	Transposition de l'artère mésentérique	39.76.40↔	Athérectomie percutanée de vaisseau(x) (extracrânien(s)) précérébral(aux)
39.59.18↔	Transposition d'autres artères viscérales	39.76.60↔	Thrombectomie percutanée de vaisseau(x) (extracrânien(s)) précérébral(aux), SAP
39.59.19↔	Transposition de l'artère iliaque	39.76.61↔	Thrombectomie percutanée à lame rotative de vaisseau(x) (extracrânien(s)) précérébral(aux)
		39.76.62↔	Thrombectomie percutanée de vaisseau(x) extracrânien(s) assistée par stent
		39.76.69↔	Thrombectomie percutanée de vaisseau(x) (extracrânien(s)) précérébral(aux), autre
		39.76.99↔	Intervention endovasculaire transluminale percutanée sur vaisseau(x) (extracrânien(s)) précérébral(aux), autre
		40.3x.00↔	Excision de ganglions lymphatiques régionaux, SAP
		40.3x.09↔	Excision de ganglions lymphatiques régionaux, autre

40.3x.10↔	Lymphadénectomie régionale, indépendante d'autre intervention, SAP	42.58↔	Anastomose oesophagienne intrathoracique avec autre interposition
40.3x.11↔	Lymphadénectomie régionale, indépendante d'autre intervention, région cervicale	42.59↔	Autre anastomose intrathoracique de l'oesophage
40.3x.12↔	Lymphadénectomie régionale, indépendante d'autre intervention, région axillaire	42.61↔	Oesophago-oesophagostomie antéternale
40.3x.13↔	Lymphadénectomie régionale, indépendante d'autre intervention, région para-aortique, pelvienne ou iliaque ou pour obturation	42.62↔	Oesophago-gastrostomie antéternale
40.3x.14↔	Lymphadénectomie régionale, indépendante d'autre intervention, région inguinale, chirurgie ouverte	42.63↔	Anastomose oesophagienne antéternale avec interposition d'intestin grêle
40.3x.15↔	Lymphadénectomie régionale, indépendante d'autre intervention, région inguinale, par laparoscopie	42.64↔	Autre oesophago-entérostomie antéternale
40.3x.16↔	Lymphadénectomie régionale, indépendante d'autre intervention, région médiastinale et peribronchique	42.65↔	Anastomose oesophagienne antéternale avec interposition colique
40.3x.19↔	Lymphadénectomie régionale, indépendante d'autre intervention, autre	42.66↔	Autre oesophagocolostomie antéternale
40.3x.20↔	Lymphadénectomie régionale dans le cadre d'une autre intervention, SAP	42.68↔	Autre anastomose oesophagienne antéternale avec interposition
40.3x.21↔	Lymphadénectomie régionale dans le cadre d'une autre intervention, région cervicale	42.69↔	Autre anastomose oesophagienne antéternale
40.3x.22↔	Lymphadénectomie régionale dans le cadre d'une autre intervention, région axillaire	42.7x.00↔	Oesophagomyotomie, SAP
40.3x.23↔	Lymphadénectomie régionale dans le cadre d'une autre intervention, région para-aortique, pelvienne ou iliaque	42.7x.11↔	Oesophagomyotomie chirurgicale ouverte
40.3x.24↔	Lymphadénectomie régionale dans le cadre d'une autre intervention, pour obturation	42.7x.12↔	Oesophagomyotomie laparoscopique
40.3x.25↔	Lymphadénectomie régionale dans le cadre d'une autre intervention, région inguinale	42.7x.21↔	Oesophagomyotomie pharyngo-cervicale chirurgicale ouverte
40.3x.26↔	Lymphadénectomie régionale dans le cadre d'une autre intervention, région médiastinale et peribronchique	42.7x.22↔	Oesophagomyotomie pharyngo-cervicale par laparoscopie
40.3x.29↔	Lymphadénectomie régionale dans le cadre d'une autre intervention, autre	42.7x.31↔	Oesophago-gastromyotomie chirurgicale ouverte
40.9x.00↔	Autres opérations de structures lymphatiques, SAP	42.7x.32↔	Oesophago-gastromyotomie laparoscopique
40.9x.10↔	Anastomose pour résorption de lymphoedème	42.7x.99↔	Oesophagomyotomie, autre
40.9x.20↔	Incision de lymphocèle	42.85↔	Réparation de sténose oesophagienne
40.9x.30↔	Drainage de lymphoedème	42.87↔	Autre greffe de l'oesophage
40.9x.40↔	Ponction percutanée d'une lymphocèle à fin thérapeutique	83.14.00↔	Fasciotomie ou aponévrotomie, SAP
40.9x.99↔	Autres opérations de structures lymphatiques, autre	83.14.10↔	Fasciotomie ou aponévrotomie, tête et cou
42.01↔	Incision de membrane oesophagienne	83.14.11↔	Fasciotomie ou aponévrotomie, épaule et aisselle
42.09.00↔	Autre incision de l'oesophage, SAP	83.14.12↔	Fasciotomie ou aponévrotomie, bras et coude
42.09.11↔	Autre incision chirurgicale ouverte de l'oesophage	83.14.13↔	Fasciotomie ou aponévrotomie, avant-bras
42.09.12↔	Autre incision laparoscopique de l'oesophage	83.14.14↔	Fasciotomie ou aponévrotomie, paroi thoracique, abdomen et dos
42.09.99↔	Autre incision de l'oesophage, autre	83.14.15↔	Fasciotomie ou aponévrotomie, région inguino-génitale et fesses
42.40↔	Oesophagectomie, SAP	83.14.16↔	Fasciotomie ou aponévrotomie, membre inférieur
42.41.00↔	Oesophagectomie partielle, SAP	83.14.19↔	Fasciotomie ou aponévrotomie, autre site
42.41.10↔	Oesophagectomie partielle, sans rétablissement de continuité	83.14.99↔	Fasciotomie ou aponévrotomie, autre
42.41.20↔	Oesophagectomie partielle, avec rétablissement de continuité	83.82.00↔	Greffe de muscle ou de fascia, SAP
42.41.99↔	Oesophagectomie partielle, autre	83.82.10↔	Greffe de fascia, tête et cou
42.42.00↔	Oesophagectomie totale, SAP	83.82.11↔	Greffe de fascia, épaule et aisselle
42.42.10↔	Oesophagectomie totale, sans rétablissement de la continuité	83.82.12↔	Greffe de fascia, bras et coude
42.42.20↔	Oesophagectomie totale avec rétablissement de la continuité, par voie transmédiastinale	83.82.13↔	Greffe de fascia, avant-bras
42.42.21↔	Oesophagectomie totale avec rétablissement de la continuité, par voie thoraco-abdominale	83.82.14↔	Greffe de fascia, paroi thoracique, abdomen et dos
42.42.29↔	Oesophagectomie totale avec rétablissement de la continuité, par autre abord	83.82.15↔	Greffe de fascia, région inguino-génitale et fesses
42.42.99↔	Oesophagectomie totale, autre	83.82.16↔	Greffe de fascia, membre inférieur
42.51.00↔	Anastomose oesophago-oesophagienne intrathoracique, SAP	83.82.19↔	Greffe de fascia, autre site
42.51.10↔	Anastomose oesophago-oesophagienne intrathoracique, correction d'atrésie pour rétablissement du transit pharyngo-oesophagien et réparation de fistule trachéo-oesophagienne congénitale	83.82.20↔	Greffe de lambeau musculaire ou fascial local, tête et cou
42.51.99↔	Anastomose oesophago-oesophagienne intrathoracique, autre	83.82.21↔	Greffe de lambeau musculaire ou fascial local, épaule et aisselle
42.52↔	Anastomose oesogastrique intrathoracique	83.82.22↔	Greffe de lambeau musculaire ou fascial local, bras et coude
42.53↔	Anastomose oesophagienne intrathoracique avec interposition d'intestin grêle	83.82.23↔	Greffe de lambeau musculaire ou fascial local, avant-bras
42.54↔	Autre anastomose oeso-entérale intrathoracique	83.82.24↔	Greffe de lambeau musculaire ou fascial local, paroi thoracique, abdomen et dos
42.55↔	Anastomose oesophagienne intrathoracique avec interposition colique	83.82.25↔	Greffe de lambeau musculaire ou fascial local, région inguino-génitale et fesses
42.56↔	Autre anastomose oesocolique intrathoracique	83.82.26↔	Greffe de lambeau musculaire ou fascial local, membre inférieur
		83.82.29↔	Greffe de lambeau musculaire ou fascial local, autre site
		83.82.30↔	Greffe de lambeau ostéomyocutané ou ostéofasciocutané, tête et cou
		83.82.31↔	Greffe de lambeau ostéomyocutané ou ostéofasciocutané, épaule et aisselle
		83.82.32↔	Greffe de lambeau ostéomyocutané ou ostéofasciocutané, bras et coude
		83.82.33↔	Greffe de lambeau ostéomyocutané ou ostéofasciocutané, avant-bras
		83.82.34↔	Greffe de lambeau ostéomyocutané ou ostéofasciocutané, paroi thoracique, abdomen et dos
		83.82.35↔	Greffe de lambeau ostéomyocutané ou ostéofasciocutané, région inguino-génitale et fesses
		83.82.36↔	Greffe de lambeau ostéomyocutané ou ostéofasciocutané, membre inférieur
		83.82.39↔	Greffe de lambeau ostéomyocutané ou ostéofasciocutané, autre site

83.82.40↔	Grefe d'autre lambeau microvascularisé et anastomosé de muscle ou de fascia, tête et cou	86.93.00↔	Insertion d'expandeur tissulaire, SAP
83.82.41↔	Grefe d'autre lambeau microvascularisé et anastomosé de muscle ou de fascia, épaule et aisselle	86.93.10↔	Insertion d'expandeur tissulaire, tête
83.82.42↔	Grefe d'autre lambeau microvascularisé et anastomosé de muscle ou de fascia, bras et coude	86.93.11↔	Insertion d'expandeur tissulaire, cou
83.82.43↔	Grefe d'autre lambeau microvascularisé et anastomosé de muscle ou de fascia, avant-bras	86.93.12↔	Insertion d'expandeur tissulaire, épaule et bras
83.82.44↔	Grefe d'autre lambeau microvascularisé et anastomosé de muscle ou de fascia, paroi thoracique, abdomen et dos	86.93.13↔	Insertion d'expandeur tissulaire, avant-bras
83.82.45↔	Grefe d'autre lambeau microvascularisé et anastomosé de muscle ou de fascia, région inguino-génitale et fesses	86.93.14↔	Insertion d'expandeur tissulaire, main
83.82.46↔	Grefe d'autre lambeau microvascularisé et anastomosé de muscle ou de fascia, membre inférieur	86.93.15↔	Insertion d'expandeur tissulaire, paroi thoracique et dos
83.82.47↔	Grefe d'autre lambeau microvascularisé et anastomosé de muscle ou de fascia, autre site	86.93.16↔	Insertion d'expandeur tissulaire, région abdominale
83.82.99↔	Grefe de muscle ou de fascia, autre	86.93.18↔	Insertion d'expandeur tissulaire, membre inférieur
83.92↔	Insertion ou remplacement de stimulateur de muscle squelettique	86.93.99↔	Insertion d'expandeur tissulaire, autre
83.93↔	Ablation de stimulateur de muscle squelettique	86.94.00↔	Insertion ou remplacement de générateur d'impulsions de neurostimulateur, système à une électrode, non spécifié comme étant rechargeable, SAP
86.4x.00↔	Excision radicale de lésion cutanée, SAP	86.94.10↔	Insertion de générateur d'impulsions de neurostimulateur intracrânien, système à une électrode, non rechargeable
86.4x.10↔	Excision radicale de lésion cutanée, tête, avec contrôle histographique	86.94.11↔	Insertion de générateur d'impulsions de neurostimulateur épidual, système à une électrode, non rechargeable
86.4x.11↔	Excision radicale de lésion cutanée, cou, avec contrôle histographique	86.94.12↔	Insertion de générateur d'impulsions de neurostimulateur périphérique, système à une électrode, non rechargeable
86.4x.13↔	Excision radicale de lésion cutanée, avant-bras et main, avec contrôle histographique	86.94.20↔	Remplacement de générateur d'impulsions de neurostimulateur intracrânien, système à une électrode, non rechargeable
86.4x.17↔	Excision radicale de lésion cutanée, région inguino-génitale et fesses, avec contrôle histographique	86.94.21↔	Remplacement de générateur d'impulsions de neurostimulateur épidual, système à une électrode, non rechargeable
86.4x.18↔	Excision radicale de lésion cutanée, membre inférieur, avec contrôle histographique	86.94.22↔	Remplacement de générateur d'impulsions de neurostimulateur périphérique, système à une électrode, non rechargeable
86.4x.19↔	Excision radicale de lésion cutanée, autre site, avec contrôle histographique	86.94.99↔	Insertion ou remplacement de générateur d'impulsions de neurostimulateur, système à une électrode, non spécifié comme étant rechargeable, autre
86.4x.20↔	Excision radicale de lésion cutanée, tête, avec greffe ou transposition de peau	86.95.00↔	Insertion ou remplacement de générateur d'impulsions de neurostimulateur, système à plusieurs électrodes, non spécifié comme étant rechargeable, SAP
86.4x.21↔	Excision radicale de lésion cutanée, cou, avec greffe ou transposition de peau	86.95.10↔	Insertion de générateur d'impulsions de neurostimulateur intracrânien, système à plusieurs électrodes, non rechargeable
86.4x.22↔	Excision radicale de lésion cutanée, épaule et aisselle, avec greffe ou transposition de peau	86.95.11↔	Insertion de générateur d'impulsions de neurostimulateur épidual, système à plusieurs électrodes, non rechargeable
86.4x.23↔	Excision radicale de lésion cutanée, bras et coude, avec greffe ou transposition de peau	86.95.12↔	Insertion de générateur d'impulsions de neurostimulateur périphérique, système à plusieurs électrodes, non rechargeable
86.4x.24↔	Excision radicale de lésion cutanée, avant-bras, avec greffe ou transposition de peau	86.95.20↔	Remplacement de générateur d'impulsions de neurostimulateur intracrânien, système à plusieurs électrodes, non rechargeable
86.4x.25↔	Excision radicale de lésion cutanée, main, avec greffe ou transposition de peau	86.95.21↔	Remplacement de générateur d'impulsions de neurostimulateur épidual, système à plusieurs électrodes, non rechargeable
86.4x.26↔	Excision radicale de lésion cutanée, paroi thoracique et dos, avec greffe ou transposition de peau	86.95.22↔	Remplacement de générateur d'impulsions de neurostimulateur périphérique, système à plusieurs électrodes, non rechargeable
86.4x.27↔	Excision radicale de lésion cutanée, région abdominale, avec greffe ou transposition de peau	86.95.99↔	Insertion ou remplacement de générateur d'impulsions de neurostimulateur, système à plusieurs électrodes, non spécifié comme étant rechargeable, autre
86.4x.28↔	Excision radicale de lésion cutanée, région inguino-génitale, avec greffe ou transposition de peau	86.96.00↔	Insertion ou remplacement d'autre générateur d'impulsions de neurostimulateur, SAP
86.4x.29↔	Excision radicale de lésion cutanée, autre site, avec greffe ou transposition de peau	86.96.10↔	Insertion de générateur d'impulsions pour stimulation de racine antérieure
86.4x.2a↔	Excision radicale de lésion cutanée, fesses, avec greffe ou transposition de peau	86.96.11↔	Insertion de générateur d'impulsions pour stimulation du nerf vague
86.4x.2b↔	Excision radicale de lésion cutanée, membre inférieur, avec greffe ou transposition de peau	86.96.20↔	Remplacement de générateur d'impulsions pour stimulation de racine antérieure
86.4x.30↔	Chirurgie micrographique sur coupes congelées (selon Mohs)	86.96.21↔	Remplacement de générateur d'impulsions pour stimulation du nerf vague
86.4x.31↔	Chirurgie micrographique sur coupes en paraffine (histologie en 3D selon méthode de Tübingen)	86.96.99↔	Insertion ou remplacement d'autre générateur d'impulsions de neurostimulateur, autre
86.4x.99↔	Excision radicale de lésion cutanée, autre	86.97↔	Insertion ou remplacement de générateur d'impulsions de neurostimulateur, système à une électrode, rechargeable
86.71↔	Préparation et autonomisation de lambeau pédiculé	92.27.00↔	Implantation ou insertion d'élément radioactif (brachythérapie par des sources scellées de radionucléides), surface corporelle, site d'application autre ou non spécifié
86.81↔	Réparation pour hypotonie faciale	92.27.10↔	Implantation ou insertion d'élément radioactif (brachythérapie par des sources scellées de radionucléides), organes génitaux féminins, SAP
86.82↔	Rhytidectomie faciale	92.27.11↔	Implantation ou insertion d'élément radioactif (brachythérapie par des sources scellées de radionucléides), intra-utérine
86.83.00↔	Réduction de tissu adipeux, SAP	92.27.12↔	Implantation ou insertion d'élément radioactif (brachythérapie par des sources scellées de radionucléides), intravaginale
86.83.13↔	Réduction de tissu adipeux, avant-bras	92.27.13↔	Implantation ou insertion d'élément radioactif (brachythérapie par des sources scellées de radionucléides), intra-utérine et intravaginale combinée
86.83.14↔	Réduction de tissu adipeux, main		
86.83.15↔	Réduction de tissu adipeux, région abdominale		
86.83.16↔	Réduction de tissu adipeux, région inguino-génitale et fesses		
86.83.17↔	Réduction de tissu adipeux, membre inférieur		
86.83.19↔	Réduction de tissu adipeux, autre site		
86.83.99↔	Réduction de tissu adipeux, autre		

92.27.21↔	Implantation ou insertion d'élément radioactif (brachythérapie par des sources scellées de radionucléides), surface corporelle	92.28.33↔	Brachythérapie endovasculaire au rhénium-188
92.27.22↔	Implantation ou insertion d'élément radioactif (brachythérapie par des sources scellées de radionucléides), intracavitaire	92.29.11↔	Brachythérapie interstitielle par implantation de sources radioactives amovibles dans un seul plan, faible débit de dose
92.27.23↔	Implantation ou insertion d'élément radioactif (brachythérapie par des sources scellées de radionucléides), intraluminaire	92.29.12↔	Brachythérapie interstitielle par implantation de sources radioactives amovibles dans un seul plan, débit de dose pulsé (pulsed dose rate)
92.27.30↔	Implantation ou insertion d'élément radioactif (brachythérapie par des sources scellées de radionucléides), vaisseau non spécifié	92.29.13↔	Brachythérapie interstitielle par implantation de sources radioactives amovibles dans un seul plan, haut débit de dose
92.27.31↔	Implantation ou insertion d'élément radioactif (brachythérapie par des sources scellées de radionucléides), vaisseau coronaire	92.29.19↔	Brachythérapie interstitielle par implantation de sources radioactives amovibles dans un seul plan, autre
92.27.39↔	Implantation ou insertion d'élément radioactif (brachythérapie par des sources scellées de radionucléides), autre vaisseau	92.29.21↔	Brachythérapie interstitielle par implantation de sources radioactives amovibles en fonction du volume dans plusieurs plans, faible débit de dose
92.27.40↔	Implantation ou insertion peropératoire d'élément radioactif (brachythérapie par des sources scellées de radionucléides)	92.29.22↔	Brachythérapie interstitielle par implantation de sources radioactives amovibles en fonction du volume dans plusieurs plans, débit de dose pulsé (pulsed dose rate)
92.27.70↔	Moulages radioactifs, SAP	92.29.23↔	Brachythérapie interstitielle par implantation de sources radioactives amovibles en fonction du volume dans plusieurs plans, haut débit de dose
92.27.71↔	Moulages radioactifs: construction et application de moulage radioactif superficiel	92.29.24↔	Brachythérapie par implantation peropératoire de sources radioactives amovibles dans plusieurs plans, haut débit de dose
92.27.72↔	Moulages radioactifs: construction et pose d'applicateur non utilisé sur la surface corporelle	92.29.29↔	Brachythérapie interstitielle par implantation de sources radioactives amovibles en fonction du volume dans plusieurs plans, autre
92.27.73↔	Moulages radioactifs: construction et pose d'applicateur oculaire	92.29.31↔	Brachythérapie interstitielle par implantation de sources radioactives permanentes (jusqu'à 10)
92.27.79↔	Autres moulages radioactifs	92.29.32↔	Brachythérapie interstitielle par implantation de sources radioactives permanentes (de 10 à 15)
92.28.00↔	Injection ou instillation de radio-isotope, SAP	92.29.33↔	Brachythérapie interstitielle par implantation de sources radioactives permanentes (de 16 à 20)
92.28.01↔	Instillation d'un radionucléide libre dans l'articulation	92.29.34↔	Brachythérapie interstitielle par implantation de sources radioactives permanentes (de 21 à 25)
92.28.02↔	Radiothérapie par iode radioactif: dose thérapeutique de I-131 jusqu'à 1,2 GBq; sans administration de thyroïdine recombinante (rh-TSH)	92.29.35↔	Brachythérapie interstitielle par implantation de sources radioactives permanentes (de 26 à 30)
92.28.03↔	Radiothérapie par iode radioactif: dose thérapeutique de I-131 jusqu'à 1,2 GBq; avec administration de thyroïdine recombinante (rh-TSH)	92.29.36↔	Brachythérapie interstitielle par implantation de sources radioactives permanentes (de 31 à 35)
92.28.04↔	Radiothérapie par iode radioactif: dose thérapeutique de I-131 de plus de 1,2 GBq à moins de 5 GBq; sans administration de thyroïdine recombinante (rh-TSH)	92.29.37↔	Brachythérapie interstitielle par implantation de sources radioactives permanentes (de 36 à 40)
92.28.05↔	Radiothérapie par iode radioactif: dose thérapeutique de I-131 de plus de 1,2 GBq à moins de 5 GBq; avec administration de thyroïdine recombinante (rh-TSH)	92.29.38↔	Brachythérapie interstitielle par implantation de sources radioactives permanentes (de 41 à 45)
92.28.06↔	Radiothérapie par iode radioactif: dose thérapeutique de I-131 de 5 GBq et plus: sans administration de thyroïdine recombinante (rh-TSH)	92.29.39↔	Brachythérapie interstitielle par implantation de sources radioactives permanentes (de 46 à 50)
92.28.07↔	Radiothérapie par iode radioactif: dose thérapeutique de I-131 de 5 GBq et plus: avec administration de thyroïdine recombinante (rh-TSH)	92.29.3a↔	Brachythérapie interstitielle par implantation de sources radioactives permanentes (de 51 à 55)
92.28.11↔	Thérapie de métastases osseuses par radionucléides libres	92.29.3b↔	Brachythérapie interstitielle par implantation de sources radioactives permanentes (de 56 à 60)
92.28.12↔	Traitement palliatif de la douleur associée aux métastases osseuses par des radionucléides libres en intraveineuse	92.29.3c↔	Brachythérapie interstitielle par implantation de sources radioactives permanentes (de 61 à 65)
92.28.13↔	Radiothérapie par ciblage de récepteurs avec des analogues de la somatostatine conjugués au DOTA	92.29.3d↔	Brachythérapie interstitielle par implantation de sources radioactives permanentes (de 66 à 70)
92.28.20↔	Radioimmunothérapie par 90Y-ibritumomab-tiuxétan, parentérale	92.29.3e↔	Brachythérapie interstitielle par implantation de sources radioactives permanentes (plus de 70)
92.28.21↔	Administration parentérale de I-131-MIBG (méta-iodobenzylguanidine marquée à l'iode-131)		
92.28.31↔	Radio-chimioembolisation intravasculaire sélective par le I-131-lipiodol		
92.28.32↔	Radiothérapie intravasculaire sélective (SIRT) par embolisation avec des microsphères marquées à l'yttrium-90		

ADRG D13**Petites interventions sur le nez et l'oreille**

Au moins un(e) procédure dans le tableau D13-1

DRG D13Z**Petites interventions sur le nez et l'oreille****procédure D13-1**

20.01↔	Myringotomie avec insertion d'un drain	22.01.11↔	Ponction de sinus frontal (selon Beck)
20.1↔	Ablation d'un drain tympanique	22.01.99↔	Ponction de sinus nasal pour aspiration ou lavage, autre
22.01.00↔	Ponction de sinus nasal pour aspiration ou lavage, SAP	28.6↔	Excision de végétations adénoïdes, sans amygdaléctomie
22.01.10↔	Ponction de sinus nasal pour aspiration ou lavage, ponction de sinus maxillaire	28.7x.00↔	Contrôle d'hémorragie après excision de végétations adénoïdes et amygdaléctomie, SAP

28.7x.10↔ Contrôle d'hémorragie après amygdalectomie
 28.7x.11↔ Contrôle d'hémorragie après excision de végétations adénoïdes

28.7x.99↔ Contrôle d'hémorragie après excision de végétations adénoïdes et amygdalectomie, autre

ADRG D15 Trachéostomie

Procédure dans le tableau D15-1

DRG D15A Trachéostomie avec CC extrêmement sévères

PCCL > 3

DRG D15B Trachéostomie sans CC extrêmement sévères

procédure D15-1

31.1‡↔ Trachéostomie temporaire
 31.21‡↔ Trachéostomie médiastinale
 31.29‡↔ Autre trachéostomie permanente
 31.74‡↔ Révision de trachéostomie

ADRG D16 Ablation de matériel sur la mâchoire et le visage

Procédure dans le tableau D16-1

DRG D16Z Ablation de matériel sur la mâchoire et le visage

procédure D16-1

76.97↔ Ablation de matériel de fixation interne d'os de la face

ADRG D17 Plastie reconstructive du pavillon de l'oreille

Procédure dans le tableau D17-1

DRG D17Z Plastie reconstructive du pavillon de l'oreille

procédure D17-1

18.71.00↔ Reconstruction du pavillon de l'oreille, SAP	18.71.22↔ Reconstruction du pavillon de l'oreille, totale, avec lambeau aponévrotique
18.71.10↔ Reconstruction du pavillon de l'oreille, partielle, SAP	18.71.23↔ Reconstruction du pavillon de l'oreille, totale, avec greffe de cartilage
18.71.11↔ Reconstruction du pavillon de l'oreille, partielle, avecpanseur tissulaire	18.71.24↔ Reconstruction du pavillon de l'oreille, totale, avec lambeau microvasculaire
18.71.12↔ Reconstruction du pavillon de l'oreille, partielle, avec lambeau aponévrotique	18.71.29↔ Reconstruction du pavillon de l'oreille, totale, autre
18.71.13↔ Reconstruction du pavillon de l'oreille, partielle, avec greffe de cartilage	18.71.30↔ Implantation de matériel alloplastique dans la reconstruction du pavillon de l'oreille
18.71.14↔ Reconstruction du pavillon de l'oreille, partielle, avec lambeau microvasculaire	18.71.99↔ Reconstruction du pavillon de l'oreille, autre
18.71.19↔ Reconstruction du pavillon de l'oreille, partielle, autre	18.72↔ Réimplantation d'oreille amputée
18.71.20↔ Reconstruction du pavillon de l'oreille, totale, SAP	18.79↔ Autre réparation plastique de l'oreille externe
18.71.21↔ Reconstruction du pavillon de l'oreille, totale, avecpanseur tissulaire	

ADRG D20**Radiothérapie pour les maladies et troubles de l'oreille, du nez, de la bouche et de la gorge, plus d'un jour d'hospitalisation**

Procédure dans le tableau D20-1 et Durée de séjour > 1 jour

DRG D20A**Radiothérapie pour maladies et troubles de l'oreille, du nez, de la bouche et de la gorge, plus d'un jour d'hospitalisation, avec CC extrêmement sévères ou avec intervention chirurgicale**

PCCL > 3 ou au moins un(e) procédure dans le tableau D20-2

DRG D20B**Autre radiothérapie pour maladies et troubles de l'oreille, du nez, de la bouche et de la gorge, plus d'un jour d'hospitalisation, sans CC extrêmement sévères, sans intervention chirurgicale****procédure D20-1**

92.20↔	Perfusion d'isotope radioactif liquide	92.25.04↔	Téléradiothérapie par électron, accélérateur linéaire, radiothérapie peropératoire
92.21.00↔	Radiothérapie superficielle: SAP	92.25.09↔	Téléradiothérapie par électron, accélérateur linéaire, autre
92.21.01↔	Radiothérapie superficielle: jusqu'à 2 champs d'irradiation	92.25.11↔	Téléradiothérapie par électron, accélérateur linéaire, positionnement guidé par l'image
92.21.02↔	Radiothérapie superficielle: plus de 2 champs d'irradiation	92.25.12↔	Téléradiothérapie par électron, accélérateur linéaire, jusqu'à 2 champs d'irradiation, positionnement guidé par l'image
92.22.00↔	Radiothérapie en orthovoltage: SAP	92.25.13↔	Téléradiothérapie par électron, accélérateur linéaire, plus de 2 champs d'irradiation, positionnement guidé par l'image
92.22.01↔	Radiothérapie en orthovoltage: jusqu'à 2 champs d'irradiation	92.25.14↔	Téléradiothérapie par électron, accélérateur linéaire, radiothérapie conformationnelle en 3D, positionnement guidé par l'image
92.22.02↔	Radiothérapie en orthovoltage: plus de 2 champs d'irradiation	92.25.15↔	Téléradiothérapie par électron, accélérateur linéaire, radiothérapie avec modulation d'intensité, positionnement guidé par l'image
92.22.11↔	Radiothérapie peropératoire par rayons X, jusqu'à 300 kV	92.25.21↔	Téléradiothérapie par électron, accélérateur linéaire, jusqu'à 2 champs d'irradiation, sans guidage par l'image
92.22.12↔	Radiothérapie peropératoire par rayons X, 300 kV - < 1 MV	92.25.22↔	Téléradiothérapie par électron, accélérateur linéaire, plus de 2 champs d'irradiation, sans guidage par l'image
92.22.19↔	Autre radiothérapie peropératoire par rayons X	92.25.23↔	Téléradiothérapie par électron, accélérateur linéaire, radiothérapie conformationnelle en 3D, sans guidage par l'image
92.23.00↔	Radiothérapie de haut voltage: SAP	92.25.24↔	Téléradiothérapie par électron, accélérateur linéaire, radiothérapie avec modulation d'intensité, sans guidage par l'image
92.23.01↔	Appareil de télécobalt, jusqu'à 2 champs d'irradiation	92.26.00↔	Autre téléradiothérapie par particule radioactive, SAP
92.23.02↔	Appareil de télécobalt, 3 à 4 champs d'irradiation	92.26.10↔	Protonthérapie, jusqu'à 2 champs d'irradiation, sans guidage par l'image
92.23.03↔	Appareil de télécobalt plus de 4 champs d'irradiation ou radiothérapie conformationnelle en 3D	92.26.11↔	Protonthérapie, jusqu'à 2 champs d'irradiation, positionnement guidé par l'image
92.23.08↔	Radiothérapie de haut voltage: autres isotopes	92.26.20↔	Protonthérapie, plus de 2 champs d'irradiation, sans guidage par l'image
92.23.09↔	Autre appareil de télécobalt	92.26.21↔	Protonthérapie, plus de 2 champs d'irradiation, positionnement guidé par l'image
92.24.00↔	Téléradiothérapie à photons, accélérateur linéaire, SAP	92.26.99↔	Autre téléradiothérapie par particule radioactive, autre
92.24.01↔	Téléradiothérapie à photons, accélérateur linéaire, irradiation large	92.27.00↔	Implantation ou insertion d'élément radioactif (brachythérapie par des sources scellées de radionucléides), surface corporelle, site d'application autre ou non spécifié
92.24.02↔	Téléradiothérapie à photons, accélérateur linéaire, irradiation hémicorporelle	92.27.10↔	Implantation ou insertion d'élément radioactif (brachythérapie par des sources scellées de radionucléides), organes génitaux féminins, SAP
92.24.03↔	Téléradiothérapie à photons, accélérateur linéaire, irradiation corporelle totale	92.27.11↔	Implantation ou insertion d'élément radioactif (brachythérapie par des sources scellées de radionucléides), intra-utérine
92.24.04↔	Téléradiothérapie à photons, accélérateur linéaire, radiothérapie peropératoire	92.27.12↔	Implantation ou insertion d'élément radioactif (brachythérapie par des sources scellées de radionucléides), intravaginale
92.24.09↔	Téléradiothérapie à photons, accélérateur linéaire, autre	92.27.13↔	Implantation ou insertion d'élément radioactif (brachythérapie par des sources scellées de radionucléides), intra-utérine et intravaginale combinée
92.24.11↔	Téléradiothérapie à photons, accélérateur linéaire, jusqu'à 2 champs d'irradiation: positionnement guidé par l'image (IGRT)	92.27.21↔	Implantation ou insertion d'élément radioactif (brachythérapie par des sources scellées de radionucléides), surface corporelle
92.24.12↔	Téléradiothérapie à photons, accélérateur linéaire, plus de 2 champs d'irradiation: positionnement guidé par l'image (IGRT)	92.27.22↔	Implantation ou insertion d'élément radioactif (brachythérapie par des sources scellées de radionucléides), intracavitaire
92.24.13↔	Téléradiothérapie à photons, accélérateur linéaire, radiothérapie conformationnelle en 3D: positionnement guidé par l'image (IGRT)	92.27.23↔	Implantation ou insertion d'élément radioactif (brachythérapie par des sources scellées de radionucléides), intraluminaire
92.24.14↔	Téléradiothérapie à photons, accélérateur linéaire, radiothérapie avec modulation d'intensité: positionnement guidé par l'image (IGRT)		
92.24.21↔	Téléradiothérapie à photons, accélérateur linéaire, jusqu'à 2 champs d'irradiation: sans guidage par l'image		
92.24.22↔	Téléradiothérapie à photons, accélérateur linéaire, plus de 2 champs d'irradiation: sans guidage par l'image		
92.24.23↔	Téléradiothérapie à photons, accélérateur linéaire, radiothérapie conformationnelle en 3D: sans guidage par l'image		
92.24.24↔	Téléradiothérapie à photons, accélérateur linéaire, radiothérapie avec modulation d'intensité: sans guidage par l'image		
92.24.30↔	Téléradiothérapie à photons: radiothérapie hautement complexe à l'aide d'équipements spécialisés		
92.25.00↔	Téléradiothérapie par électron, accélérateur linéaire, SAP		
92.25.01↔	Téléradiothérapie par électron, accélérateur linéaire, irradiation large		
92.25.02↔	Téléradiothérapie par électron, accélérateur linéaire, irradiation hémicorporelle		
92.25.03↔	Téléradiothérapie par électron, accélérateur linéaire, irradiation corporelle totale		

92.27.30↔	Implantation ou insertion d'élément radioactif (brachythérapie par des sources scellées de radionucléides), vaisseau non spécifié	92.29.24↔	Brachythérapie par implantation peropératoire de sources radioactives amovibles dans plusieurs plans, haut débit de dose
92.27.31↔	Implantation ou insertion d'élément radioactif (brachythérapie par des sources scellées de radionucléides), vaisseau coronaire	92.29.29↔	Brachythérapie interstitielle par implantation de sources radioactives amovibles en fonction du volume dans plusieurs plans, autre
92.27.39↔	Implantation ou insertion d'élément radioactif (brachythérapie par des sources scellées de radionucléides), autre vaisseau	92.29.31↔	Brachythérapie interstitielle par implantation de sources radioactives permanentes (jusqu'à 10)
92.27.40↔	Implantation ou insertion peropératoires d'élément radioactif (brachythérapie par des sources scellées de radionucléides)	92.29.32↔	Brachythérapie interstitielle par implantation de sources radioactives permanentes (de 10 à 15)
92.27.70↔	Moulages radioactifs, SAP	92.29.33↔	Brachythérapie interstitielle par implantation de sources radioactives permanentes (de 16 à 20)
92.27.71↔	Moulages radioactifs: construction et application de moulage radioactif superficiel	92.29.34↔	Brachythérapie interstitielle par implantation de sources radioactives permanentes (de 21 à 25)
92.27.72↔	Moulages radioactifs: construction et pose d'applicateur non utilisé sur la surface corporelle	92.29.35↔	Brachythérapie interstitielle par implantation de sources radioactives permanentes (de 26 à 30)
92.27.73↔	Moulages radioactifs: construction et pose d'applicateur oculaire	92.29.36↔	Brachythérapie interstitielle par implantation de sources radioactives permanentes (de 31 à 35)
92.27.79↔	Autres moulages radioactifs	92.29.37↔	Brachythérapie interstitielle par implantation de sources radioactives permanentes (de 36 à 40)
92.28.00↔	Injection ou instillation de radio-isotope, SAP	92.29.38↔	Brachythérapie interstitielle par implantation de sources radioactives permanentes (de 41 à 45)
92.28.01↔	Instillation d'un radionucléide libre dans l'articulation	92.29.39↔	Brachythérapie interstitielle par implantation de sources radioactives permanentes (de 46 à 50)
92.28.02↔	Radiothérapie par iode radioactif: dose thérapeutique de I-131 jusqu'à 1,2 GBq: sans administration de thyroïdine recombinante (rh-TSH)	92.29.3a↔	Brachythérapie interstitielle par implantation de sources radioactives permanentes (de 51 à 55)
92.28.03↔	Radiothérapie par iode radioactif: dose thérapeutique de I-131 jusqu'à 1,2 GBq: avec administration de thyroïdine recombinante (rh-TSH)	92.29.3b↔	Brachythérapie interstitielle par implantation de sources radioactives permanentes (de 56 à 60)
92.28.04↔	Radiothérapie par iode radioactif: dose thérapeutique de I-131 de plus de 1,2 GBq à moins de 5 GBq: sans administration de thyroïdine recombinante (rh-TSH)	92.29.3c↔	Brachythérapie interstitielle par implantation de sources radioactives permanentes (de 61 à 65)
92.28.05↔	Radiothérapie par iode radioactif: dose thérapeutique de I-131 de plus de 1,2 GBq à moins de 5 GBq: avec administration de thyroïdine recombinante (rh-TSH)	92.29.3d↔	Brachythérapie interstitielle par implantation de sources radioactives permanentes (de 66 à 70)
92.28.06↔	Radiothérapie par iode radioactif: dose thérapeutique de I-131 de 5 GBq et plus: sans administration de thyroïdine recombinante (rh-TSH)	92.29.3e↔	Brachythérapie interstitielle par implantation de sources radioactives permanentes (plus de 70)
92.28.07↔	Radiothérapie par iode radioactif: dose thérapeutique de I-131 de 5 GBq et plus: avec administration de thyroïdine recombinante (rh-TSH)	92.29.40↔	Brachythérapie par applicateurs superficiels, SAP
92.28.11↔	Thérapie de métastases osseuses par radionucléides libres	92.29.49↔	Autre brachythérapie par applicateurs superficiels
92.28.12↔	Traitement palliatif de la douleur associée aux métastases osseuses par des radionucléides libres en intraveineuse	92.29.51↔	Enlèvement de sources scellées de radionucléides ou d'applicateurs inactifs sous anesthésie
92.28.13↔	Radiothérapie par ciblage de récepteurs avec des analogues de la somatostatine conjugués au DOTA	92.29.60↔	Construction et adaptation d'aides de fixation et d'aides thérapeutiques pour la radiothérapie, dispositif de fixation, SAP
92.28.20↔	Radioimmunothérapie par 90Y-ibritumomab-tiuxétan, parentérale	92.29.61↔	Construction et adaptation d'aides de fixation et d'aides thérapeutiques pour la radiothérapie, dispositif de fixation, simple
92.28.21↔	Administration parentérale de I-131-MIBG (méta-iodobenzylguanidine marquée à l'iode-131)	92.29.62↔	Construction et adaptation d'aides de fixation et d'aides thérapeutiques pour la radiothérapie, dispositif de fixation, difficulté moyenne
92.28.31↔	Radio-chimioembolisation intravasculaire sélective par le I-131-lipiodol	92.29.63↔	Construction et adaptation d'aides de fixation et d'aides thérapeutiques pour la radiothérapie, dispositif de fixation, complexe
92.28.32↔	Radiothérapie intravasculaire sélective (SIRT) par embolisation avec des microsphères marquées à l'yttrium-90	92.29.64↔	Construction et adaptation d'aides de fixation et d'aides thérapeutiques pour la radiothérapie, aides thérapeutiques
92.28.33↔	Brachythérapie endovasculaire au rhénium-188	92.29.65↔	Construction et adaptation d'aides de fixation et d'aides thérapeutiques pour la radiothérapie, blocs individuels ou collimateur multilames (MLC)
92.29.00↔	Brachythérapie par des sources scellées de radionucléides, SAP	92.29.69↔	Construction et adaptation d'aides de fixation et d'aides thérapeutiques pour la radiothérapie, autres
92.29.09↔	Autre brachythérapie par des sources scellées de radionucléides	92.29.70↔	Simulation d'irradiation pour radiothérapie externe et brachythérapie, SAP
92.29.11↔	Brachythérapie interstitielle par implantation de sources radioactives amovibles dans un seul plan, faible débit de dose	92.29.71↔	Simulation d'irradiation pour radiothérapie externe et brachythérapie: simulation guidée par CT pour la radiothérapie externe
92.29.12↔	Brachythérapie interstitielle par implantation de sources radioactives amovibles dans un seul plan, débit de dose pulsé (pulsed dose rate)	92.29.72↔	Simulation d'irradiation pour radiothérapie externe et brachythérapie, simulation guidée par CT pour la brachythérapie
92.29.13↔	Brachythérapie interstitielle par implantation de sources radioactives amovibles dans un seul plan, haut débit de dose	92.29.73↔	Simulation d'irradiation pour radiothérapie externe et brachythérapie, détermination du champ à l'aide d'un simulateur de radiothérapie, sans planification 3D
92.29.19↔	Brachythérapie interstitielle par implantation de sources radioactives amovibles dans un seul plan, autre	92.29.74↔	Simulation d'irradiation pour radiothérapie externe et brachythérapie, détermination du champ à l'aide d'un simulateur de radiothérapie, avec planification 3D
92.29.21↔	Brachythérapie interstitielle par implantation de sources radioactives amovibles en fonction du volume dans plusieurs plans, faible débit de dose	92.29.79↔	Simulation d'irradiation pour radiothérapie externe et brachythérapie, autre
92.29.22↔	Brachythérapie interstitielle par implantation de sources radioactives amovibles en fonction du volume dans plusieurs plans, débit de dose pulsé (pulsed dose rate)	92.29.80↔	Planification d'irradiation pour radiothérapie percutanée et brachythérapie, SAP
92.29.23↔	Brachythérapie interstitielle par implantation de sources radioactives amovibles en fonction du volume dans plusieurs plans, haut débit de dose		

92.29.81↔	Planification d'irradiation pour radiothérapie percutanée et brachythérapie, planification pour radiothérapie avec modulation d'intensité	92.30.99↔	Radiochirurgie stéréotaxique, en un temps, autre
92.29.82↔	Planification d'irradiation pour radiothérapie percutanée et brachythérapie, planification pour radiothérapie avec fusion d'images CT/IRM	92.31.00↔	Radiochirurgie à photons non spécifiée, cérébrale
92.29.83↔	Planification d'irradiation pour radiothérapie percutanée et brachythérapie, planification pour brachythérapie, moyennement complexe	92.31.10↔	Radiochirurgie à photons non spécifiée, extracérébrale
92.29.84↔	Planification d'irradiation pour radiothérapie percutanée et brachythérapie, planification pour brachythérapie, complexe	92.32.00↔	Radiochirurgie photonique multisources, SAP
92.29.85↔	Planification d'irradiation pour radiothérapie percutanée et brachythérapie, sans planification dosimétrique individuelle	92.32.01↔	Radiochirurgie photonique multisources: gamma-knife
92.29.86↔	Planification d'irradiation pour radiothérapie percutanée et brachythérapie, planification pour radiothérapie percutanée, avec planification dosimétrique individuelle	92.33.00↔	Radiochirurgie aux particules, SAP
92.29.87↔	Planification d'irradiation pour radiothérapie percutanée et brachythérapie, planification pour radiothérapie avec fusion d'images CT/TEP	92.33.01↔	Autre radiothérapie de haut voltage: radiochirurgie stéréotaxique, en un temps, cérébrale
92.29.88↔	Planification d'irradiation pour radiothérapie percutanée et brachythérapie, planification pour radiothérapie avec fusion d'images CT/IRM/TEP	92.33.11↔	Autre radiothérapie de haut voltage: radiochirurgie stéréotaxique, en un temps, extracérébrale
92.29.89↔	Planification d'irradiation pour radiothérapie percutanée et brachythérapie, autre	92.39.01↔	Autre radiothérapie de haut voltage, radiochirurgie stéréotaxique, fractionnée, cérébrale, SAP
92.30.00↔	Radiochirurgie stéréotaxique en un temps, SAP	92.39.11↔	Autre radiothérapie de haut voltage, radiochirurgie stéréotaxique, fractionnée, extracérébrale, SAP
92.30.01↔	Radiochirurgie stéréotaxique, en un temps: cérébrale, SAP	92.39.20↔	Autre radiothérapie de haut voltage, radiochirurgie stéréotaxique, fractionnée: cérébrale, radiothérapie à intensité modulée
92.30.02↔	Radiochirurgie stéréotaxique, en un temps: extracérébrale, SAP	92.39.21↔	Autre radiothérapie de haut voltage, radiochirurgie stéréotaxique, fractionnée: cérébrale, Intensity Modulated Arc Therapy (IMAT).
92.30.20↔	Radiochirurgie stéréotaxique, en un temps: cérébrale, radiothérapie à intensité modulée	92.39.22↔	Autre radiothérapie de haut voltage, radiochirurgie stéréotaxique, fractionnée: cérébrale, guidée par l'image
92.30.21↔	Radiochirurgie stéréotaxique, en un temps: cérébrale, Intensity Modulated Arc Therapy (IMAT).	92.39.29↔	Autre radiothérapie de haut voltage, radiochirurgie stéréotaxique, fractionnée, extracérébrale, autre
92.30.22↔	Radiochirurgie stéréotaxique, en un temps: cérébrale, guidée par l'image	92.39.30↔	Autre radiothérapie de haut voltage, radiochirurgie stéréotaxique, fractionnée: extracérébrale, radiothérapie avec modulation d'intensité
92.30.30↔	Radiochirurgie stéréotaxique, en un temps: extracérébrale, radiothérapie avec modulation d'intensité	92.39.31↔	Autre radiothérapie de haut voltage, radiochirurgie stéréotaxique, fractionnée: extracérébrale, Intensity Modulated Arc Therapy (IMAT).
92.30.31↔	Radiochirurgie stéréotaxique, en un temps: extracérébrale, Intensity Modulated Arc Therapy (IMAT).	92.39.32↔	Autre radiothérapie de haut voltage, radiochirurgie stéréotaxique, fractionnée: extracérébrale, guidée par l'image
92.30.32↔	Radiochirurgie stéréotaxique, en un temps: extracérébrale, guidée par l'image	92.39.39↔	Autre radiothérapie de haut voltage, radiochirurgie stéréotaxique, fractionnée, extracérébrale, autre
		92.41↔	Radiothérapie par électrons peropératoire

procédure D20-2

01.12.00↔	Biopsie de méninges cérébrales à ciel ouvert, SAP	01.24.32↔	Abord par la base du crâne, voie transorale, avec division du voile du palais
01.12.10↔	Biopsie stéréotaxique de méninges cérébrales, à ciel ouvert	01.24.33↔	Abord par la base du crâne, voie transorale, avec division du voile du palais et du palais osseux
01.12.99↔	Biopsie de méninges cérébrales à ciel ouvert, autre	01.24.34↔	Abord par la base du crâne, voie transphénoïdale
01.14.00↔	Biopsie du cerveau à ciel ouvert, SAP	01.24.35↔	Abord par la base du crâne, voie transthermoïdale
01.14.10↔	Biopsie stéréotaxique du cerveau à ciel ouvert	01.24.36↔	Abord par la base du crâne, voie transmastoïdienne
01.14.99↔	Biopsie du cerveau à ciel ouvert, autre	01.24.37↔	Abord par la base du crâne, voie translabyrinthique
01.15↔	Biopsie du crâne	01.24.38↔	Abord par la base du crâne, voie transpyramidale
01.21↔	Incision et drainage de sinus crânien	01.24.39↔	Abord par la base du crâne, autre
01.22↔	Ablation d'électrode(s) de neurostimulateur intracrânien	01.24.3a↔	Abord par la base du crâne, voie transcondyloaire
01.24.00↔	Autre craniotomie, SAP	01.24.3b↔	Abord par la base du crâne, voie transorbitaire
01.24.10↔	Autre craniotomie avec décompression	01.24.3c↔	Abord par la base du crâne, avec ostéotomie type Le Fort I
01.24.11↔	Autre craniotomie pour évacuation d'hématome épidural	01.24.99↔	Autre craniotomie, autre
01.24.12↔	Autre craniotomie pour évacuation d'empyème épidural	01.25.00↔	Autre craniectomie, SAP
01.24.13↔	Autre craniotomie, insertion de matériel alloplastique ou de réservoir médicamenteux dans les os crâniens ou l'espace épidural	01.25.10↔	Autre craniectomie avec décompression
01.24.14↔	Autre craniotomie, ablation de matériel alloplastique ou de réservoir médicamenteux des os crâniens ou de l'espace épidural	01.25.11↔	Autre craniectomie pour évacuation d'hématome épidural
01.24.15↔	Autre craniotomie, extraction de corps étranger des os crâniens ou de l'espace épidural	01.25.12↔	Autre craniectomie pour évacuation d'empyème épidural
01.24.16↔	Autre craniotomie pour autre drainage de liquide épidural ou pour d'autres raisons	01.25.13↔	Autre craniectomie, extraction de corps étranger des os crâniens ou de l'espace épidural
01.24.20↔	Craniotomie, abord par la calotte crânienne, SAP	01.25.14↔	Autre craniectomie, insertion de matériel alloplastique ou de réservoir médicamenteux dans les os crâniens ou l'espace épidural
01.24.21↔	Trépanation de la calotte crânienne comme voie d'abord	01.25.19↔	Autre craniectomie pour drainage de liquide épidural ou pour d'autres raisons
01.24.22↔	Craniotomie stéréotaxique, abord par la calotte crânienne	01.25.20↔	Autre craniectomie, re-craniectomie avec mise en place de drain
01.24.29↔	Craniotomie, abord par la calotte crânienne, autre	01.25.21↔	Autre craniotomie, re-craniectomie pour ablation de matériel alloplastique ou de réservoir médicamenteux des os crâniens ou de l'espace épidural
01.24.30↔	Abord par la base du crâne, SAP		
01.24.31↔	Abord par la base du crâne, voie transorale	01.25.99↔	Autre craniectomie, autre

01.26↔	Insertion et remplacement de cathéter dans la cavité crânienne ou le tissu cérébral	01.59.99↔	Autre excision ou destruction de lésion ou de tissus du cerveau, autre
01.28↔	Insertion de cathéter(s) intracrâniens par trou(s) de trépan	01.6x.00↔	Excision et destruction de lésion crânienne, SAP
01.29.00↔	Révision (sans remplacement) de cathéter(s) de la cavité crânienne ou de tissu cérébral, SAP	01.6x.10↔	Excision et destruction de tissu tumoral de la base du crâne
01.29.10↔	Révision stéréotaxique (sans remplacement) de cathéter(s) intracérébral(aux) pour perfusion intraventriculaire	01.6x.11↔	Excision et destruction de tissu tumoral de la calotte crânienne
01.29.99↔	Révision (sans remplacement) de cathéter(s) de la cavité crânienne ou de tissu cérébral, autre	01.6x.20↔	Excision et destruction d'autre tissu pathologique de la base du crâne
01.31.00↔	Incision des méninges cérébrales, SAP	01.6x.21↔	Excision et destruction d'autre tissu pathologique de la calotte crânienne
01.31.10↔	Incision des méninges cérébrales pour évacuation d'un hématome sous-dural (hygrome)	01.6x.22↔	Excision et destruction d'autre tissu pathologique de la base et de la calotte crâniennes (avec méninges)
01.31.11↔	Incision des méninges cérébrales pour évacuation d'un empyème sous-dural	01.6x.99↔	Excision et destruction de lésion crânienne, autre
01.31.20↔	Incision des méninges cérébrales pour drainage de liquide sous-dural et sous-arachnoïdien	02.01↔	Ouverture de suture crânienne
01.31.99↔	Incision des méninges cérébrales, autre	02.02↔	Élévation de fragments osseux résultant de fracture du crâne
01.39.00↔	Autre incision du cerveau, SAP	02.03↔	Confection de volet osseux crânien
01.39.10↔	Autre incision du cerveau pour évacuation d'hématome intracérébral	02.04.00↔	Grefte d'os crânien, SAP
01.39.11↔	Autre incision du cerveau pour évacuation d'abcès intracérébral	02.04.10↔	Grefte d'os crânien, voûte du crâne
01.39.19↔	Autre incision du cerveau, évacuation d'autre liquide intracérébral	02.04.99↔	Grefte d'os crânien, autre
01.39.20↔	Autre incision du cerveau, évacuation stéréotaxique d'hématome intracrânien	02.05.00↔	Insertion de plaques aux niveaux des os crâniens, SAP
01.39.21↔	Autre incision du cerveau, évacuation stéréotaxique d'abcès intracrânien	02.05.10↔	Insertion de plaque (implant CAD) au niveau des os de la boîte crânienne sans participation des os de la face, défaut simple
01.39.29↔	Autre incision du cerveau, évacuation stéréotaxique d'autre liquide intracrânien	02.05.11↔	Insertion de plaque (implant CAD) au niveau des os de la boîte crânienne sans participation des os de la face, défaut important ou complexe
01.39.30↔	Autre incision du cerveau, extraction de corps étranger intracérébral	02.05.20↔	Insertion de plaque (implant CAD) au niveau des os de la boîte crânienne sans participation orbitaire, temporale ou frontale (jusqu'à 2 régions)
01.39.40↔	Mise en place de dispositif de drainage externe de liquide céphalo-rachidien (ventriculaire, cisternal, sous-dural)	02.05.30↔	Insertion de plaque (implant CAD) au niveau des os de la boîte crânienne avec participation de plusieurs régions de la face (3 régions et plus)
01.39.41↔	Mise en place de réservoir de liquide céphalo-rachidien (ventriculaire, cisternal, sous-dural)	02.05.99↔	Insertion de plaques aux niveaux des os crâniens, autre
01.39.42↔	Enlèvement de réservoir de liquide céphalo-rachidien (ventriculaire, cisternal, sous-dural)	02.06.00↔	Autre ostéoplastie crânienne, SAP
01.39.50↔	Enlèvement d'implant intracrânien	02.06.10↔	Cranioplastie fronto-orbitaire pour transposition
01.39.99↔	Autre incision du cerveau, autre	02.06.20↔	Réparation de la boîte crânienne sans participation des os de la face, par implant simple (ciment osseux)
01.41↔	Opération du thalamus	02.06.30↔	Réparation de la boîte crânienne et des os faciaux, ou des os faciaux seuls, par implant simple (ciment osseux) ou greffe
01.42↔	Opération du globus pallidum	02.06.99↔	Autre ostéoplastie crânienne (cranioplastie), autre
01.51.00↔	Excision de tissu ou de lésion méningée cérébrale, SAP	02.07↔	Enlèvement de plaque crânienne
01.51.10↔	Excision de tissu tumoral des méninges cérébrales avec préparation de tissus adjacents infiltrés	02.11↔	Suture simple de la dure-mère cérébrale
01.51.99↔	Excision de tissu ou de lésion méningée cérébrale, autre	02.12.00↔	Autre réparation de méninges cérébrales, SAP
01.52.00↔	Hémisphérectomie, SAP	02.12.10↔	Autre réparation de méninges cérébrales sans cranioplastie
01.52.10↔	Hémisphérectomie, tissu intracérébral de tumeur cérébrale primaire	02.12.20↔	Autre réparation de méninges cérébrales avec cranioplastie
01.52.11↔	Hémisphérectomie, tissu intracérébral de tumeur cérébrale d'origine non cérébrale	02.12.21↔	Autre duroplastie avec cranioplastie de la convexité
01.52.99↔	Hémisphérectomie, autre	02.12.22↔	Autre duroplastie avec cranioplastie de la charnière crânio-cervicale
01.53.00↔	Lobectomie du cerveau, SAP	02.12.99↔	Autre réparation de méninges cérébrales, autre
01.53.10↔	Lobectomie du cerveau, tissu intracérébral de tumeur cérébrale primaire	02.13↔	Ligature de vaisseaux méningés
01.53.11↔	Lobectomie du cerveau, tissu intracérébral de tumeur cérébrale d'origine non cérébrale	02.14↔	Excision du plexus choroïde
01.53.99↔	Lobectomie du cerveau, autre	02.2↔	Ventriculostomie
01.59.00↔	Autre excision ou destruction de tissus ou de lésion du cerveau, SAP	02.31↔	Drainage ventriculaire vers les structures de la tête et du cou
01.59.10↔	Autre excision de tissu intracérébral de tumeur cérébrale primaire	02.32↔	Drainage ventriculaire vers le système circulatoire
01.59.11↔	Autre excision de tissu intracérébral de tumeur cérébrale d'origine non cérébrale	02.33↔	Drainage ventriculaire vers la cavité thoracique
01.59.12↔	Autre excision de tissus ou de lésion du cerveau, débridement de contusion cérébrale	02.34↔	Drainage ventriculaire vers la cavité et les organes abdominaux
01.59.19↔	Autre excision de tissus ou de lésion du cerveau, autre	02.35↔	Drainage ventriculaire vers le système urinaire
01.59.20↔	Autre destruction de tissu intracérébral de tumeur cérébrale primaire	02.39↔	Autres drainages ventriculaires
01.59.21↔	Autre destruction de tissu intracérébral de tumeur cérébrale d'origine non cérébrale	02.41.00↔	Irrigation et exploration de drain ventriculaire, SAP
01.59.29↔	Autre destruction de tissus ou de lésion du cerveau, autre	02.41.10↔	Irrigation et exploration de drain ventriculaire, partie centrale
		02.41.20↔	Irrigation et exploration de drain ventriculaire, partie périphérique
		02.41.99↔	Irrigation et exploration de drain ventriculaire, autre
		02.42.00↔	Réinsertion de drain ventriculaire, SAP
		02.42.10↔	Réinsertion de drain ventriculaire, partie centrale
		02.42.20↔	Réinsertion de drain ventriculaire, partie périphérique
		02.42.99↔	Réinsertion de drain ventriculaire, autre
		02.43↔	Ablation de drain ventriculaire
		02.91↔	Libération d'adhérences corticales
		02.92↔	Réparation du cerveau
		02.93.00↔	Implantation ou remplacement d'électrode(s) de neurostimulateur intracrânien, SAP
		02.93.10↔	Implantation ou remplacement de micro-électrode(s) temporaire(s) de dérivation et de stimulation monoculaire

02.93.11↔	Implantation ou remplacement de micro-électrode(s) temporaire(s) de dérivation et de stimulation multiloculaire	04.79.23↔	Transplantation et transposition de nerf de l'épaule, avec suture interfasciculaire
02.93.20↔	Implantation ou remplacement de micro-électrode(s) permanente(s) de dérivation et de stimulation monoloculaire	04.79.24↔	Transplantation et transposition de nerf du bras et de la main, avec suture interfasciculaire
02.93.21↔	Implantation ou remplacement de micro-électrode(s) permanente(s) de dérivation et de stimulation multiloculaire	04.79.25↔	Transplantation et transposition de nerf du tronc et du membre inférieur, avec suture interfasciculaire
02.93.99↔	Implantation ou remplacement d'électrode(s) de neurostimulateur intracrânien, autre	04.79.29↔	Transplantation et transposition d'autre nerf, avec suture interfasciculaire
02.99.00↔	Autre opération du crâne, du cerveau et des méninges cérébrales, SAP	04.79.99↔	Autre plastie de nerf, autre
02.99.10↔	Interventions stéréotaxiques au niveau du liquide céphalo-rachidien	07.62↔	Excision partielle de l'hypophyse, voie transsphénoïdale
02.99.11↔	Implantation et explantation stéréotaxique de matériel radioactif en tant qu'intervention indépendante	07.65↔	Excision totale de l'hypophyse, voie transsphénoïdale
02.99.12↔	Implantation stéréotaxique de tissus dans le crâne, le cerveau et les méninges cérébrales	16.51.00↔	Exentération d'orbite avec ablation de structure adjacente, SAP
02.99.13↔	Instillation stéréotaxique de médicaments en tant qu'intervention indépendante	16.51.10↔	Exentération d'orbite avec ablation de structure adjacente, avec conservation de la peau palpébrale
02.99.14↔	Implantation, révision ou remplacement stéréotaxique de cathéter(s) intracérébral(aux) pour perfusion intraventriculaire	16.51.11↔	Exentération d'orbite avec ablation de structure adjacente, sans conservation de la peau palpébrale
02.99.20↔	Conversion d'une dérivation (drainage) de liquide céphalo-rachidien en une dérivation multiple	16.51.99↔	Exentération d'orbite avec ablation de structure adjacente, autre
02.99.29↔	Autre révision et enlèvement de dérivation de liquide céphalo-rachidien	16.52.00↔	Exentération d'orbite avec enlèvement thérapeutique d'os de l'orbite, SAP
02.99.30↔	Implantation ou remplacement de capteur de mesure intracrânien	16.52.10↔	Exentération d'orbite avec enlèvement thérapeutique d'os de l'orbite, avec conservation de la peau palpébrale
02.99.31↔	Révision (sans remplacement) de capteur de mesure intracrânien	16.52.11↔	Exentération d'orbite avec enlèvement thérapeutique d'os de l'orbite, sans conservation de la peau palpébrale
02.99.40↔	Implantation ou remplacement de neuroprothèse	16.52.99↔	Exentération d'orbite avec enlèvement thérapeutique d'os de l'orbite, autre
02.99.41↔	Révision (sans remplacement) de neuroprothèse	16.59.00↔	Autre exentération d'orbite, SAP
02.99.50↔	Implantation et enlèvement de système de cathéter à ballonnet pour brachythérapie intracérébrale	16.59.10↔	Autre exentération d'orbite avec conservation de la peau palpébrale
02.99.70↔	Révision (sans remplacement) d'électrode(s) de neurostimulateur intracrânien, SAP	16.59.11↔	Autre exentération d'orbite sans conservation de la peau palpébrale
02.99.71↔	Révision (sans remplacement) d'électrode(s) de neurostimulateur intracrânien, stéréotaxique, système permanent à une électrode pour stimulation permanente	16.59.99↔	Autre exentération d'orbite, autre
02.99.72↔	Révision (sans remplacement) d'électrode(s) de neurostimulateur intracrânien, stéréotaxique, système permanent à plusieurs électrodes pour stimulation permanente	21.72↔	Réduction ouverte de fracture du nez
02.99.79↔	Révision (sans remplacement) d'électrode(s) de neurostimulateur intracrânien, autre	22.79.00↔	Réparation de sinus nasal, SAP
02.99.90↔	Autre opération stéréotaxique du crâne, du cerveau et des méninges cérébrales	22.79.10↔	Réparation de l'os frontal
02.99.99↔	Autre opération du crâne, du cerveau et des méninges cérébrales, autre	22.79.11↔	Réparation ou cranialisation de paroi de sinus frontal
04.01.00↔	Excision de neurinome du nerf auditif, SAP	22.79.19↔	Autre réparation de sinus nasal
04.01.10↔	Excision de neurinome du nerf auditif par craniotomie	23.6↔	Implantation de prothèse dentaire
04.01.11↔	Excision de neurinome du nerf auditif, par voie translabrynthique	24.0↔	Incision de gencive ou d'os alvéolaire
04.01.99↔	Excision de neurinome du nerf auditif, autre	24.11.00↔	Biopsie de la gencive, SAP
04.76↔	Réparation de traumatisme ancien de nerf crânien et périphérique	24.11.10↔	Biopsie fermée (à l'aiguille) de la gencive
04.79.00↔	Autre plastie de nerf, SAP	24.11.20↔	Biopsie ouverte (par incision) de la gencive
04.79.10↔	Transplantation et transposition de nerf cérébral extracrânien, avec suture épineurale	24.11.99↔	Biopsie de la gencive, autre
04.79.11↔	Transplantation et transposition du plexus brachial, avec suture épineurale	24.12.00↔	Biopsie d'alvéole dentaire, SAP
04.79.12↔	Transplantation et transposition de nerf de l'épaule, avec suture épineurale	24.12.10↔	Biopsie fermée (à l'aiguille) d'alvéole dentaire
04.79.13↔	Transplantation et transposition de nerf du bras et de la main, avec suture épineurale	24.12.20↔	Biopsie ouverte (par incision) d'alvéole dentaire
04.79.14↔	Transplantation et transposition de nerf du tronc et du membre inférieur, avec suture épineurale	24.12.99↔	Biopsie d'alvéole dentaire, autre
04.79.19↔	Transplantation et transposition d'autre nerf, avec suture épineurale	24.2x.00↔	Gingivoplastie, SAP
04.79.20↔	Transplantation et transposition de nerf avec suture interfasciculaire	24.2x.10↔	Gingivoplastie avec greffe ou implant
04.79.21↔	Transplantation et transposition de nerf cérébral extracrânien, avec suture interfasciculaire	24.2x.99↔	Gingivoplastie, autre
04.79.22↔	Transplantation et transposition du plexus brachial, avec suture interfasciculaire	24.31↔	Excision de lésion ou de tissu de la gencive
		24.4x.00↔	Excision de lésion dentaire d'un maxillaire, SAP
		24.4x.10↔	Excision de lésion dentaire d'un maxillaire par ouverture de l'antre maxillaire ou du plancher nasal
		24.4x.11↔	Excision de lésion dentaire d'un maxillaire avec représentation du nerf
		24.4x.99↔	Excision de lésion dentaire d'un maxillaire, autre
		24.5x.00↔	Alvéoloplastie, SAP
		24.5x.10↔	Alvéoloplastie avec greffe
		24.5x.99↔	Alvéoloplastie, autre
		24.7↔	Application de matériel orthodontique
		24.91.00↔	Extension ou approfondissement du sillon buccolabial ou lingual, SAP
		24.91.10↔	Plastie vestibulaire
		24.91.11↔	Abaissement du plancher buccal
		24.91.99↔	Extension ou approfondissement du sillon buccolabial ou lingual, autre
		24.99.00↔	Autres opérations sur les dents, SAP
		24.99.10↔	Libération d'implant endo-osseux avec pose d'une entretoise
		24.99.11↔	Stabilisation d'une dent
		24.99.20↔	Reconstruction de maxillaire par emploi d'un distracteur intra-oral

24.99.99↔	Autres opérations sur les dents, autre	25.3x.23↔	Glossectomie totale, par voie transmandibulaire, reconstruction avec lambeau myocutané
25.02↔	Biopsie ouverte de la langue	25.3x.24↔	Glossectomie totale, par voie transmandibulaire, reconstruction avec greffon libre microvascularisé et anastomosé
25.1↔	Excision ou destruction de lésion ou tissu de la langue	25.3x.29↔	Glossectomie totale, par voie transmandibulaire, autre reconstruction
25.2x.00↔	Glossectomie partielle, SAP	25.3x.30↔	Pelviglossectomie totale, par voie transorale, SAP
25.2x.09↔	Glossectomie partielle, autre	25.3x.31↔	Pelviglossectomie totale, par voie transorale, sans reconstruction
25.2x.10↔	Glossectomie partielle, par voie transorale, SAP	25.3x.32↔	Pelviglossectomie totale, par voie transorale, reconstruction avec lambeau muqueux local
25.2x.11↔	Glossectomie partielle, par voie transorale, sans reconstruction	25.3x.33↔	Pelviglossectomie totale, par voie transorale, reconstruction avec lambeau myocutané
25.2x.12↔	Glossectomie partielle, par voie transorale, reconstruction avec lambeau muqueux local	25.3x.34↔	Pelviglossectomie totale, par voie transorale, reconstruction avec greffon libre microvascularisé et anastomosé
25.2x.13↔	Glossectomie partielle, par voie transorale, reconstruction avec lambeau myocutané	25.3x.39↔	Pelviglossectomie totale, par voie transorale, autre reconstruction
25.2x.14↔	Glossectomie partielle, par voie transorale, reconstruction avec greffon libre microvascularisé et anastomosé	25.3x.40↔	Pelviglossectomie totale, par voie transmandibulaire, SAP
25.2x.19↔	Glossectomie partielle, par voie transorale, autre reconstruction	25.3x.41↔	Pelviglossectomie totale, par voie transmandibulaire, sans reconstruction
25.2x.20↔	Glossectomie partielle, par voie transmandibulaire, SAP	25.3x.42↔	Pelviglossectomie totale, par voie transmandibulaire, reconstruction avec lambeau muqueux local
25.2x.21↔	Glossectomie partielle, par voie transmandibulaire, sans reconstruction	25.3x.43↔	Pelviglossectomie totale, par voie mandibulaire, reconstruction avec lambeau myocutané
25.2x.22↔	Glossectomie partielle, par voie transmandibulaire, reconstruction avec lambeau muqueux local	25.3x.44↔	Pelviglossectomie totale, par voie transmandibulaire, reconstruction avec greffon libre microvascularisé et anastomosé
25.2x.23↔	Glossectomie partielle, par voie transmandibulaire, reconstruction avec lambeau myocutané	25.3x.49↔	Pelviglossectomie totale, par voie transmandibulaire, autre reconstruction
25.2x.24↔	Glossectomie partielle, par voie transmandibulaire, reconstruction avec greffon libre microvascularisé et anastomosé	25.3x.50↔	Pelviglossomandibulectomie totale, SAP
25.2x.29↔	Glossectomie partielle, par voie transmandibulaire, autre reconstruction	25.3x.51↔	Pelviglossomandibulectomie totale, sans reconstruction
25.2x.30↔	Pelviglossectomie, par voie transorale, SAP	25.3x.52↔	Pelviglossomandibulectomie totale, reconstruction avec lambeau muqueux local
25.2x.31↔	Pelviglossectomie, par voie transorale, sans reconstruction	25.3x.53↔	Pelviglossomandibulectomie totale, reconstruction avec lambeau myocutané
25.2x.32↔	Pelviglossectomie, par voie transorale, reconstruction avec lambeau muqueux local	25.3x.54↔	Pelviglossomandibulectomie totale, reconstruction avec greffon libre microvascularisé et anastomosé
25.2x.33↔	Pelviglossectomie, par voie transorale, reconstruction avec lambeau myocutané	25.3x.59↔	Pelviglossomandibulectomie totale, avec autre reconstruction
25.2x.34↔	Pelviglossectomie, par voie transorale, reconstruction avec greffon libre microvascularisé et anastomosé	25.4x.00↔	Glossectomie radicale, SAP
25.2x.39↔	Pelviglossectomie, par voie transorale, autre reconstruction	25.4x.10↔	Glossectomie radicale, par voie transorale, SAP
25.2x.40↔	Pelviglossectomie, par voie transmandibulaire, SAP	25.4x.11↔	Glossectomie radicale, par voie transorale, sans reconstruction
25.2x.41↔	Pelviglossectomie, par voie transmandibulaire, sans reconstruction	25.4x.12↔	Glossectomie radicale, par voie transorale, reconstruction avec lambeau muqueux local
25.2x.42↔	Pelviglossectomie, par voie transmandibulaire, reconstruction avec lambeau muqueux local	25.4x.13↔	Glossectomie radicale, par voie transorale, reconstruction avec lambeau myocutané
25.2x.43↔	Pelviglossectomie, par voie transmandibulaire, reconstruction avec lambeau myocutané	25.4x.14↔	Glossectomie radicale, par voie transorale, reconstruction avec greffon libre microvascularisé et anastomosé
25.2x.44↔	Pelviglossectomie, par voie transmandibulaire, reconstruction avec greffon libre microvascularisé et anastomosé	25.4x.19↔	Glossectomie radicale, par voie transorale, autre reconstruction
25.2x.49↔	Pelviglossectomie, par voie transmandibulaire, autre reconstruction	25.4x.20↔	Glossectomie radicale, par voie transmandibulaire, SAP
25.2x.50↔	Pelviglossomandibulectomie, SAP	25.4x.21↔	Glossectomie radicale, par voie transmandibulaire, sans reconstruction
25.2x.51↔	Pelviglossomandibulectomie, sans reconstruction	25.4x.22↔	Glossectomie radicale, par voie transmandibulaire, reconstruction avec lambeau muqueux local
25.2x.52↔	Pelviglossomandibulectomie, reconstruction avec lambeau muqueux local	25.4x.23↔	Glossectomie radicale, par voie transmandibulaire, reconstruction avec lambeau myocutané
25.2x.53↔	Pelviglossomandibulectomie, reconstruction avec lambeau myocutané	25.4x.24↔	Glossectomie radicale, par voie transmandibulaire, reconstruction avec greffon libre microvascularisé et anastomosé
25.2x.54↔	Pelviglossomandibulectomie, reconstruction avec greffon libre microvascularisé et anastomosé	25.4x.29↔	Glossectomie radicale, par voie transmandibulaire, autre reconstruction
25.2x.59↔	Pelviglossomandibulectomie, avec autre reconstruction	25.4x.30↔	Pelviglossectomie radicale, par voie transorale, SAP
25.3x.00↔	Glossectomie totale, SAP	25.4x.31↔	Pelviglossectomie radicale, par voie transorale, sans reconstruction
25.3x.09↔	Glossectomie totale, autre	25.4x.32↔	Pelviglossectomie radicale, par voie transorale, reconstruction avec lambeau muqueux local
25.3x.10↔	Glossectomie totale, par voie transorale, SAP	25.4x.33↔	Pelviglossectomie radicale, par voie transorale, reconstruction avec lambeau myocutané
25.3x.11↔	Glossectomie totale, par voie transorale, sans reconstruction	25.4x.34↔	Pelviglossectomie radicale, par voie transorale, reconstruction avec greffon libre microvascularisé et anastomosé
25.3x.12↔	Glossectomie totale, par voie transorale, reconstruction avec lambeau muqueux local	25.4x.39↔	Pelviglossectomie radicale, par voie transorale, autre reconstruction
25.3x.13↔	Glossectomie totale, par voie transorale, reconstruction avec lambeau myocutané	25.4x.40↔	Pelviglossectomie radicale, par voie transmandibulaire, SAP
25.3x.14↔	Glossectomie totale, par voie transorale, reconstruction avec greffon libre microvascularisé et anastomosé		
25.3x.19↔	Glossectomie totale, par voie transorale, autre reconstruction		
25.3x.20↔	Glossectomie totale, par voie transmandibulaire, SAP		
25.3x.21↔	Glossectomie totale, par voie transmandibulaire, sans reconstruction		
25.3x.22↔	Glossectomie totale, par voie transmandibulaire, reconstruction avec lambeau muqueux local		

25.4x.41↔	Pelviglossectomie radicale, par voie transmandibulaire, sans reconstruction	27.44.20↔	Excision radicale de lésion cutanée de la lèvre, avec greffe ou transposition de peau
25.4x.42↔	Pelviglossectomie radicale, par voie transmandibulaire, reconstruction avec lambeau muqueux local	27.44.99↔	Excision radicale de lésion de la lèvre, autre
25.4x.43↔	Pelviglossectomie radicale, par voie transmandibulaire, reconstruction avec lambeau myocutané	27.49.00↔	Autre excision de la bouche, SAP
25.4x.44↔	Pelviglossectomie radicale, par voie transmandibulaire, reconstruction avec greffon libre microvascularisé et anastomosé	27.49.10↔	Excision de la joue
25.4x.49↔	Pelviglossectomie radicale, par voie transmandibulaire, autre reconstruction	27.49.11↔	Excision du plancher buccal
25.4x.50↔	Pelviglossomandibulectomie radicale, SAP	27.49.99↔	Autre excision de la bouche, autre
25.4x.51↔	Pelviglossomandibulectomie radicale, sans reconstruction	27.53↔	Fermeture de fistule de la cavité buccale
25.4x.52↔	Pelviglossomandibulectomie radicale, reconstruction avec lambeau muqueux local	27.54.00↔	Réparation de fente labiale (congénitale), SAP
25.4x.53↔	Pelviglossomandibulectomie radicale, reconstruction avec lambeau myocutané	27.54.10↔	Cheiloplastie de fente labiale (congénitale)
25.4x.54↔	Pelviglossomandibulectomie radicale, reconstruction avec greffon libre microvascularisé et anastomosé	27.54.11↔	Opération secondaire de fente labiale (congénitale)
25.4x.59↔	Pelviglossomandibulectomie radicale, avec autre reconstruction	27.54.99↔	Réparation de fente labiale (congénitale), autre
25.4x.99↔	Glossectomie radicale, autre	27.55.00↔	Greffe de peau totale de la lèvre et de la bouche, SAP
25.59.00↔	Autres réparations et opérations plastiques de la langue, SAP	27.55.10↔	Greffe de peau totale de la lèvre et de la bouche, non étendue
25.59.10↔	Reconstruction de la langue, SAP	27.55.20↔	Greffe de peau totale de la lèvre et de la bouche, étendue
25.59.11↔	Plastie de réduction de la langue	27.55.99↔	Greffe de peau totale de la lèvre et de la bouche, autre
25.59.99↔	Autres réparations et opérations plastiques de la langue, autre	27.56.00↔	Autre greffe de peau de la lèvre et de la bouche, SAP
25.92↔	Frénectomie de la langue	27.56.10↔	Greffe de peau d'épaisseur partielle de la lèvre et de la bouche, non étendue
25.93↔	Lyse d'adhérences de la langue	27.56.20↔	Greffe de peau d'épaisseur partielle de la lèvre et de la bouche, étendue
25.94↔	Autre glossectomie	27.56.30↔	Hétérogreffe de peau à la lèvre, non étendue
27.1↔	Incision du palais	27.56.40↔	Hétérogreffe de peau à la lèvre, étendue
27.21.00↔	Biopsie du palais osseux, SAP	27.56.50↔	Homogreffe de peau à la lèvre, non étendue
27.21.10↔	Biopsie fermée (à l'aiguille) du palais osseux	27.56.60↔	Homogreffe de peau à la lèvre, étendue
27.21.20↔	Biopsie ouverte (par incision) du palais osseux	27.56.99↔	Autre greffe de peau de la lèvre et de la bouche, autre
27.21.99↔	Biopsie du palais osseux, autre	27.57.00↔	Attachement de lambeau pédiculé ou libre à la lèvre et à la bouche, SAP
27.22.00↔	Biopsie de la lèvre et du voile du palais, SAP	27.57.10↔	Attachement de greffon libre microvascularisé et anastomosé à la lèvre et à la bouche
27.22.10↔	Biopsie fermée (à l'aiguille) de la lèvre et du voile du palais	27.57.11↔	Attachement de lambeau pédiculé à la lèvre et à la bouche
27.22.20↔	Biopsie ouverte (par incision) de la lèvre et du voile du palais	27.57.99↔	Attachement de lambeau pédiculé ou libre à la lèvre et à la bouche, autre
27.22.99↔	Biopsie de la lèvre et du voile du palais, autre	27.58↔	Révision de lambeau pédiculé ou libre ou de greffe de peau libre à la lèvre et à la bouche
27.23.00↔	Biopsie de la lèvre, SAP	27.59.00↔	Autre réparation plastique de la lèvre et de la bouche, SAP
27.23.10↔	Biopsie fermée (à l'aiguille) de la lèvre	27.59.10↔	Greffe de peau régénérative temporaire à la lèvre, non étendue
27.23.20↔	Biopsie ouverte (par incision) de la lèvre	27.59.11↔	Greffe de peau régénérative temporaire à la lèvre, étendue
27.23.99↔	Biopsie de la lèvre, autre	27.59.20↔	Couverture non étendue de tissu mou par des kératinocytes obtenus en culture, lèvre
27.24.00↔	Biopsie de la bouche, structure non précisée, SAP	27.59.21↔	Couverture étendue de tissu mou par des kératinocytes obtenus en culture, lèvre
27.24.10↔	Biopsie fermée (à l'aiguille) de la muqueuse de la joue, du plancher buccal et d'autres structures de la cavité buccale	27.59.30↔	Couverture temporaire, non étendue, de tissu mou par plusieurs techniques combinées, lèvre
27.24.20↔	Biopsie ouverte (par incision) de la muqueuse de la joue, du plancher buccal et d'autres structures de la cavité buccale	27.59.31↔	Couverture temporaire, étendue, de tissu mou par plusieurs techniques combinées, lèvre
27.24.99↔	Biopsie de la bouche, structure non précisée, autre	27.59.40↔	Autre réparation plastique de la lèvre et de la bouche avec attachement de greffon libre microvascularisé et anastomosé
27.31.00↔	Excision ou destruction locale de lésion ou de tissu du palais osseux, SAP	27.59.41↔	Autre réparation plastique de la lèvre et de la bouche avec lambeau pédiculé distal
27.31.10↔	Excision locale de lésion ou de tissu du palais osseux	27.59.50↔	Section de pédicule de lambeau après plastie cutanée de la lèvre
27.31.20↔	Excision partielle de lésion ou de tissu du palais osseux	27.59.60↔	Insertion d'expansur tissulaire au niveau de la lèvre
27.31.30↔	Destruction de lésion ou de tissu du palais osseux	27.59.99↔	Autre réparation plastique de la lèvre et de la bouche, autre
27.31.99↔	Excision ou destruction locale de lésion ou de tissu du palais osseux, autre	27.71↔	Incision de la lèvre
27.32.00↔	Excision ou destruction large de lésion ou de tissu du palais osseux, SAP	27.72↔	Excision de la lèvre
27.32.10↔	Extirpation totale transorale de lésion ou de tissu du palais osseux	27.79↔	Autres opérations de la lèvre
27.32.11↔	Excision radicale transmandibulaire [résection en bloc] de lésion ou de tissu du palais osseux	27.92↔	Incision de la bouche, structure non précisée
27.32.12↔	Excision radicale transfaciale [résection en bloc] de lésion ou de tissu du palais osseux	27.99↔	Autres opérations de la cavité buccale
27.32.99↔	Excision ou destruction large de lésion ou de tissu du palais osseux, autre	29.33.00↔	Pharyngectomie (partielle), SAP
27.42↔	Excision large de lésion de la lèvre	29.33.10↔	Pharyngectomie partielle, sans reconstruction
27.43.00↔	Autre excision de lésion ou de tissu de la lèvre, SAP	29.33.11↔	Pharyngectomie partielle, reconstruction par lambeau pédiculé régional ou distal
27.43.10↔	Autre excision de lésion ou de tissu de la lèvre, excision locale	29.33.12↔	Pharyngectomie partielle, reconstruction avec greffon libre microvascularisé et anastomosé
27.43.99↔	Autre excision de lésion ou de tissu de la lèvre, autre	29.33.20↔	Pharyngectomie totale, reconstruction par lambeau pédiculé régional ou distal
27.44.00↔	Excision radicale de lésion de la lèvre, SAP	29.33.21↔	Pharyngectomie totale, reconstruction avec greffon libre microvascularisé et anastomosé, greffon intestinal libre ou anastomose oeso-gastrique
27.44.10↔	Excision radicale de lésion de la lèvre, avec contrôle histographique	29.33.99↔	Pharyngectomie (partielle), autre

29.4x.00↔	Réparation plastique du pharynx, SAP	76.31.00↔	Mandibulectomie partielle, SAP
29.4x.10↔	Réparation plastique du pharynx, avec lambeau muqueux local ou cutané libre	76.31.10↔	Mandibulectomie partielle sans reconstruction
29.4x.11↔	Réparation plastique du pharynx, avec lambeau pédiculé myocutané	76.31.20↔	Mandibulectomie partielle et reconstruction avec transplant microvasculaire et anastomosé
29.4x.12↔	Réparation plastique du pharynx, avec greffon microvascularisé et anastomosé, greffon intestinal ou anastomose oeso-gastrique	76.31.21↔	Mandibulectomie partielle avec interruption de continuité et reconstruction alloplastique
29.4x.99↔	Réparation plastique du pharynx, autre	76.31.29↔	Mandibulectomie partielle avec autre reconstruction
30.1x.00↔	Hémilaryngectomie, SAP	76.31.99↔	Mandibulectomie partielle, autre
30.1x.10↔	Hémilaryngectomie supraglottique, par voie horizontale	76.39.00↔	Ostectomie partielle d'autre os de la face, SAP
30.1x.11↔	Hémilaryngectomie supraglottique, avec résection de la base de la langue	76.39.10↔	Ostectomie partielle d'autre os de la face, reconstruction avec transplant microvasculaire et anastomosé
30.1x.99↔	Hémilaryngectomie, autre	76.39.11↔	Ostectomie partielle d'autre os de la face, reconstruction des tissus mous et durs
30.29.00↔	Autre laryngectomie partielle, SAP	76.39.19↔	Ostectomie partielle d'autre os de la face, autre réparation
30.29.10↔	Cricohydoépiglottopexie (CHEP)	76.39.99↔	Ostectomie partielle d'autre os de la face, autre
30.29.11↔	Cricohydoïdopexie (CHP)	76.41.00↔	Mandibulectomie totale avec reconstruction simultanée, SAP
30.29.20↔	Résection laryngo-pharyngée partielle	76.41.10↔	Mandibulectomie totale et reconstruction simultanée, reconstruction avec transplant microvasculaire et anastomosé
30.29.21↔	Laryngectomie partielle frontale (Huet)	76.41.99↔	Mandibulectomie totale avec reconstruction simultanée, autre
30.29.22↔	Laryngectomie partielle frontolatérale (Leroux-Robert)	76.42↔	Autre mandibulectomie totale
30.29.30↔	Aryténoïdectomie	76.43.00↔	Autre reconstruction de la mandibule, SAP
30.29.99↔	Autre laryngectomie partielle, autre	76.43.10↔	Autre reconstruction de la mandibule avec transplant microvasculaire et anastomosé
31.1‡↔	Trachéostomie temporaire	76.43.11↔	Réparation de défauts simples de la mandibule par des implants produits par CAD
31.21‡↔	Trachéostomie médiastinale	76.43.12↔	Réparation de défauts importants ou complexes de la mandibule par des implants produits par CAD
31.29‡↔	Autre trachéostomie permanente	76.43.99↔	Autre reconstruction de la mandibule, autre
31.69.00↔	Autre réparation du larynx, SAP	76.44.00↔	Ostectomie totale d'autre os de la face avec reconstruction simultanée, SAP
31.69.10↔	Laryngoplastie, SAP	76.44.10↔	Ostectomie totale d'autre os de la face, reconstruction avec transplant microvasculaire et anastomosé
31.69.11↔	Médialisation de laryngoplastie, SAP	76.44.11↔	Ostectomie totale d'autre os de la face, reconstruction avec transplant non vascularisé
31.69.12↔	Médialisation de laryngoplastie, thyroplastie de type I	76.44.19↔	Ostectomie totale d'autre os de la face, avec autre reconstruction
31.69.13↔	Médialisation de laryngoplastie par injection	76.44.99↔	Ostectomie totale d'autre os de la face avec reconstruction simultanée, autre
31.69.14↔	Médialisation de laryngoplastie, par voie externe	76.45↔	Autre ostectomie totale d'os de la face
31.69.20↔	Plastie d'élargissement de la glotte (endolaryngée)	76.46.00↔	Autre reconstruction d'autre os de la face, SAP
31.69.30↔	Cricothyroïdopexie	76.46.10↔	Autre reconstruction d'autre os de la face avec transplant microvasculaire et anastomosé
31.69.31↔	Arythénoïdopexie	76.46.99↔	Autre reconstruction d'autre os de la face, autre
31.69.40↔	Construction / révision de néoglottes	76.5x.00↔	Arthroplastie temporo-mandibulaire, SAP
31.69.41↔	Réparation du larynx	76.5x.10↔	Condylectomie avec reconstruction de l'articulation temporo-mandibulaire
31.69.42↔	Réparation de corde vocale	76.5x.19↔	Condylectomie sur l'articulation temporo-mandibulaire, autre
31.69.99↔	Autre réparation du larynx, autre	76.5x.20↔	Discoplastie avec reconstruction de l'articulation temporo-mandibulaire
31.74‡↔	Révision de trachéostomie	76.5x.29↔	Discoplastie sur l'articulation temporo-mandibulaire, autre
38.01↔	Incision de vaisseaux intracrâniens	76.5x.30↔	Extirpation du disque articulaire (dissectomie) avec reconstruction de l'articulation temporo-mandibulaire
38.31↔	Résection de vaisseaux intracrâniens, avec anastomose	76.5x.39↔	Extirpation du disque articulaire (dissectomie) de l'articulation temporo-mandibulaire, autre
38.51↔	Ligature et stripping de veines variqueuses intracrâniennes	76.5x.40↔	Résection du tubercule articulaire de l'articulation temporo-mandibulaire
38.61↔	Autre excision de vaisseaux intracrâniens	76.5x.41↔	Plastie de reconstruction de l'articulation temporo-mandibulaire
38.81↔	Autre occlusion chirurgicale de vaisseaux intracrâniens	76.5x.42↔	Stabilisation (limitant la mobilité) de l'articulation temporo-mandibulaire
40.41.00↔	Dissection radicale unilatérale des ganglions lymphatiques cervicaux, SAP	76.5x.50↔	Extraction arthroscopique de souris de l'articulation temporo-mandibulaire
40.41.10↔	Dissection sélective (fonctionnelle) des ganglions lymphatiques cervicaux, abord supraomohyoïde (régions I-III)	76.5x.59↔	Extraction de souris de l'articulation temporo-mandibulaire, autre
40.41.11↔	Dissection sélective (fonctionnelle) des ganglions lymphatiques cervicaux, abord latéral (régions II-IV)	76.5x.60↔	Implantation d'endoprothèse dans l'articulation temporo-mandibulaire
40.41.12↔	Dissection sélective (fonctionnelle) des ganglions lymphatiques cervicaux, abord antérolatéral (régions I-IV)	76.5x.61↔	Remplacement d'endoprothèse dans l'articulation temporo-mandibulaire
40.41.13↔	Dissection sélective (fonctionnelle) des ganglions lymphatiques cervicaux, abord postérolatéral (régions II-IV)	76.5x.70↔	Implantation d'une endoprothèse totale d'articulation temporo-mandibulaire avec des composants préfabriqués (L)
40.41.14↔	Dissection sélective (fonctionnelle) des ganglions lymphatiques cervicaux, abord central (région VI)	76.5x.71↔	Implantation d'une endoprothèse totale d'articulation temporo-mandibulaire avec des composants CAD-CAM [CAO/FAO]
40.41.20↔	Dissection radicale des ganglions lymphatiques cervicaux (incl. modification)	76.5x.90↔	Autre arthroplastie ou discoplastie de l'articulation temporo-mandibulaire
40.41.21↔	Dissection étendue de ganglions lymphatiques cervicaux		
40.41.99↔	Dissection radicale unilatérale des ganglions lymphatiques cervicaux, autre		
40.42↔	Résection radicale des ganglions cervicaux, bilatérale		
76.01↔	Séquestrectomie d'os de la face		
76.09.00↔	Autre incision d'os de la face, SAP		
76.09.10↔	Réostéotomie après réduction de fracture d'os de la face		
76.09.99↔	Autre incision d'os de la face, autre		
76.2x.00↔	Excision ou destruction locale de lésion d'os de la face, SAP		
76.2x.10↔	Décoltation d'os de la face		
76.2x.11↔	Excision de tissu périostique d'os de la face		
76.2x.12↔	Résection (ostectomie modelante) d'os de la face		
76.2x.20↔	Destruction de lésion d'os de la face		
76.2x.99↔	Excision ou destruction locale de lésion d'os de la face, autre		

76.5x.99↔	Arthroplastie temporo-mandibulaire, autre	76.76.00↔	Réduction ouverte de fracture de la mandibule, SAP
76.61.00↔	Ostéoplastie fermée [ostéotomie] de branche mandibulaire, SAP	76.76.10↔	Réduction ouverte de fracture simple du corps mandibulaire
76.61.10↔	Ostéoplastie fermée [ostéotomie] de branche mandibulaire, sans distraction	76.76.11↔	Réduction ouverte de fracture multiple du corps mandibulaire
76.61.20↔	Ostéoplastie fermée [ostéotomie] de branche mandibulaire, avec distraction	76.76.20↔	Réduction ouverte (abord externe) de fracture unique ou multiple de branche mandibulaire
76.61.99↔	Ostéoplastie fermée [ostéotomie] de branche mandibulaire, autre	76.76.21↔	Réduction ouverte (abord transoral) de fracture unique ou multiple de branche mandibulaire
76.62.00↔	Ostéoplastie ouverte [ostéotomie] de branche mandibulaire, SAP	76.76.30↔	Réduction ouverte (abord transoral ou externe) de fracture de processus articulaire de la mandibule
76.62.10↔	Ostéoplastie ouverte [ostéotomie] de branche mandibulaire, sans distraction	76.76.99↔	Réduction ouverte de fracture de la mandibule, autre
76.62.20↔	Ostéoplastie ouverte [ostéotomie] de branche mandibulaire, avec distraction	76.77.00↔	Réduction ouverte de fracture alvéolo-dentaire, SAP
76.62.99↔	Ostéoplastie ouverte [ostéotomie] de branche mandibulaire, autre	76.77.10↔	Réduction ouverte de fracture alvéolo-dentaire de l'os maxillaire
76.63.00↔	Ostéoplastie [ostéotomie] du corps de la mandibule, SAP	76.77.11↔	Réduction ouverte de fracture alvéolo-dentaire de la mandibule
76.63.10↔	Ostéoplastie [ostéotomie] de l'os maxillaire de la crête alvéolaire latérale ou avec interruption de continuité frontale, sans distraction	76.77.99↔	Réduction ouverte de fracture alvéolo-dentaire, autre
76.63.11↔	Ostéoplastie [ostéotomie] de l'os maxillaire de la crête alvéolaire latérale ou avec interruption de continuité de la branche mandibulaire horizontale, sans distraction	76.78.00↔	Autre réduction fermée de fracture d'os de la face, SAP
76.63.12↔	Ostéoplastie [ostéotomie] pour déplacement du menton, sans distraction	76.78.10↔	Réduction fermée de fracture de paroi antérieure de sinus frontal
76.63.20↔	Déplacement du processus alvéolaire par distraction horizontale après ostéotomie	76.78.11↔	Réduction endoscopique de fracture de paroi antérieure de sinus frontal
76.63.21↔	Déplacement de la mandibule par distraction après ostéotomie sur la branche mandibulaire horizontale	76.78.20↔	Réduction fermée de fracture orbitaire
76.63.99↔	Ostéoplastie [ostéotomie] du corps de la mandibule, autre	76.78.21↔	Réduction endoscopique de fracture orbitaire
76.64↔	Autre chirurgie orthognathique de la mandibule	76.78.99↔	Autre réduction fermée de fracture d'os de la face, autre
76.65.00↔	Ostéoplastie [ostéotomie] segmentaire de l'os maxillaire, SAP	76.79.00↔	Autre réduction ouverte de fracture d'os de la face, SAP
76.65.10↔	Ostéoplastie [ostéotomie] segmentaire de l'os maxillaire, sans distraction	76.79.10↔	Autre réduction ouverte de fracture de toit de l'orbite
76.65.20↔	Ostéotomie de l'os maxillaire de la crête alvéolaire frontale, avec distraction	76.79.11↔	Autre réduction ouverte de fracture de paroi orbitaire latérale
76.65.21↔	Ostéotomie de l'os maxillaire de la crête alvéolaire latérale, avec distraction	76.79.19↔	Autre réduction ouverte d'autre fracture orbitaire
76.65.22↔	Ostéotomie de l'os maxillaire de la crête alvéolaire frontale et latérale en plusieurs segments, avec distraction	76.79.20↔	Autre réduction ouverte de fracture de paroi de sinus frontal
76.65.99↔	Ostéoplastie [ostéotomie] segmentaire de l'os maxillaire, autre	76.79.30↔	Autre réduction ouverte de fracture naso-ethmoïdale
76.66.00↔	Ostéoplastie [ostéotomie] totale de l'os maxillaire, SAP	76.79.31↔	Autre réduction ouverte de fracture centrolatérale du massif facial
76.66.10↔	Ostéoplastie [ostéotomie] totale de l'os maxillaire, sans distraction	76.79.39↔	Autre réduction ouverte d'autre fracture latérale du massif facial
76.66.20↔	Ostéotomie de l'os maxillaire de type Le Fort I d'un seul tenant, avec distraction	76.79.40↔	Autre réduction ouverte de fractures multiples du massif facial
76.66.21↔	Ostéotomie de l'os maxillaire de type Le Fort I en deux segments, avec distraction	76.79.99↔	Autre réduction ouverte de fracture d'os de la face, autre
76.66.22↔	Ostéotomie de l'os maxillaire de type Le Fort I en trois ou quatre segments, avec distraction	76.91.00↔	Grefe osseuse d'os de la face, SAP
76.66.30↔	Reconstruction et plastie d'augmentation de l'os maxillaire par greffe d'os total	76.91.10↔	Grefe osseuse d'os de la face
76.66.99↔	Ostéoplastie [ostéotomie] totale de l'os maxillaire, autre	76.91.11↔	Grefe osseuse d'os de la face, fragment à pédicule vascularisé
76.67↔	Génioplastie de réduction	76.91.99↔	Grefe osseuse d'os de la face, autre
76.68↔	Génioplastie d'augmentation	76.94↔	Réduction ouverte de luxation temporo-mandibulaire
76.69.00↔	Autre réparation d'os de la face, SAP	78.10↔	Application de fixateur externe, site non spécifié
76.69.10↔	Ostéotomie de déplacement du massif facial de type Le Fort II ou Le Fort III, sans distraction	78.11.00↔	Application de fixateur externe, clavicule, omoplate, côtes et sternum (inclus réduction de fracture), SAP
76.69.20↔	Ostéotomie de déplacement du massif facial de type Le Fort III, avec distraction	78.11.10↔	Réduction fermée de fracture, clavicule et omoplate, stabilisée par fixateur externe
76.69.21↔	Ostéotomie de déplacement du massif facial de type Le Fort II, combinée avec autre ostéotomie, avec distraction	78.11.11↔	Réduction ouverte de fracture, clavicule et omoplate, stabilisée par fixateur externe
76.69.30↔	Ostéotomie de déplacement du massif facial de type Le Fort III, avec distraction	78.11.12↔	Réduction ouverte de fracture multifragmentaire, clavicule et omoplate, stabilisée par fixateur externe
76.69.40↔	Ostéotomie de déplacement du massif facial de type Le Fort III, combinée avec ostéotomie de type Le Fort I, avec distraction	78.11.20↔	Réduction fermée de fracture, côtes et sternum, stabilisée par fixateur externe
76.69.90↔	Autre ostéotomie de déplacement du massif facial	78.11.21↔	Réduction ouverte de fracture, côtes et sternum, stabilisée par fixateur externe
76.69.99↔	Autre réparation d'os de la face, autre	78.11.99↔	Application de fixateur externe, clavicule, omoplate, côtes et sternum (inclus réduction de fracture), autre
76.70↔	Réduction de fracture d'os de la face, SAP	78.12.00↔	Application de fixateur externe, humérus (inclus réduction de fracture), SAP
76.72↔	Réduction ouverte de fracture de l'os malaire et de l'arcade zygomatique	78.12.10↔	Réduction fermée de fracture de l'humérus proximal, stabilisée par fixateur externe
76.74↔	Réduction ouverte de fracture du maxillaire	78.12.11↔	Réduction ouverte de fracture de l'humérus proximal, stabilisée par fixateur externe
		78.12.90↔	Réduction fermée d'autre fracture de l'humérus, stabilisée par fixateur externe
		78.12.91↔	Réduction ouverte d'autre fracture de l'humérus, stabilisée par fixateur externe
		78.12.99↔	Application de fixateur externe, humérus (inclus réduction de fracture), autre
		78.13.00↔	Application de fixateur externe, radius et cubitus (inclus réduction de fracture), SAP
		78.13.10↔	Réduction fermée de fracture du radius distal, stabilisée par fixateur externe
		78.13.11↔	Réduction fermée d'autre fracture du radius, stabilisée par fixateur externe

78.13.12↔	Réduction ouverte de fracture du radius distal, stabilisée par fixateur externe	78.18.00↔	Application de fixateur externe, os du tarse et du métatarse (inclus réduction de fracture), SAP
78.13.13↔	Réduction ouverte d'autre fracture du radius, stabilisée par fixateur externe	78.18.10↔	Réduction fermée de fracture du calcanéum, stabilisée par fixateur externe
78.13.20↔	Réduction fermée de fracture du cubitus, stabilisée par fixateur externe	78.18.11↔	Réduction fermée de fracture d'autres os du tarse et du métatarse, stabilisée par fixateur externe
78.13.99↔	Application de fixateur externe, radius et cubitus (inclus réduction de fracture), autre	78.18.12↔	Réduction ouverte de fracture simple d'autres os du tarse et du métatarse, stabilisée par fixateur externe
78.14.00↔	Application de fixateur externe, os du carpe et du métacarpe (inclus réduction de fracture), SAP	78.18.13↔	Réduction ouverte de fracture de calcanéum et d'astragale, stabilisée par fixateur externe
78.14.10↔	Réduction fermée de fracture d'os du carpe et du métacarpe, stabilisée par fixateur externe	78.18.14↔	Réduction ouverte de fracture multifragmentaire d'autres os du tarse, stabilisée par fixateur externe
78.14.11↔	Réduction ouverte de fracture d'os du carpe et du métacarpe, stabilisée par fixateur externe	78.18.15↔	Réduction ouverte de fracture multifragmentaire d'os du métatarse, stabilisée par fixateur externe
78.14.99↔	Application de fixateur externe, os du carpe et du métacarpe (inclus réduction de fracture), autre	78.18.99↔	Application de fixateur externe, os du tarse et du métatarse (inclus réduction de fracture), autre
78.15.00↔	Application de fixateur externe, fémur (inclus réduction de fracture), SAP	78.19.00↔	Application de fixateur externe, autre site spécifié, sauf os de la face (inclus réduction de fracture), SAP
78.15.10↔	Réduction ouverte de fracture du col fémoral et du fémur proximal, stabilisée par fixateur externe	78.19.10↔	Réduction fermée de fracture de phalanges de la main, stabilisée par fixateur externe
78.15.20↔	Réduction ouverte de fracture diaphysaire du fémur, stabilisée par fixateur externe	78.19.11↔	Réduction ouverte de fracture de phalanges de la main, stabilisée par fixateur externe
78.15.30↔	Réduction fermée de fracture du fémur distal, stabilisée par fixateur externe	78.19.20↔	Réduction fermée de fracture du bassin, stabilisée par fixateur externe
78.15.31↔	Réduction ouverte de fracture du fémur distal, stabilisée par fixateur externe	78.19.21↔	Réduction ouverte de fracture de l'acétabulum, avec fixation/transfixation par fixateur externe
78.15.40↔	Réduction fermée d'autre fracture du fémur, stabilisée par fixateur externe	78.19.22↔	Réduction ouverte de fracture d'autres parties du bassin, stabilisée par fixateur externe
78.15.99↔	Application de fixateur externe, fémur (inclus réduction de fracture), autre	78.19.30↔	Réduction fermée de fracture de phalanges du pied, stabilisée par fixateur externe
78.16.00↔	Application de fixateur externe, rotule (inclus réduction de fracture), SAP	78.19.31↔	Réduction ouverte de fracture de phalanges du pied, stabilisée par fixateur externe
78.16.10↔	Réduction fermée de fracture de la rotule, stabilisée par fixateur externe	78.19.90↔	Réduction fermée de fracture osseuse, autre site spécifié, stabilisation par fixateur externe
78.16.11↔	Réduction ouverte de fracture de la rotule, stabilisée par fixateur externe	78.19.91↔	Réduction ouverte de fracture osseuse, autre site spécifié, stabilisation par fixateur externe
78.16.99↔	Application de fixateur externe, rotule (inclus réduction de fracture), autre	78.19.99↔	Application de fixateur externe, autre site spécifié, sauf os de la face (inclus réduction de fracture), autre
78.17.00↔	Application de fixateur externe, tibia et péroné (inclus réduction de fracture), SAP	78.51.00↔	Fixation interne de l'os sans réduction de fracture, clavicule, omoplate, côtes et sternum, SAP
78.17.10↔	Réduction fermée de fracture du tibia proximal, stabilisée par fixateur externe	78.51.10↔	Révision (sans remplacement) de matériel d'ostéosynthèse, clavicule, omoplate, côtes et sternum
78.17.11↔	Réduction ouverte de fracture simple du tibia proximal, stabilisée par fixateur externe	78.51.99↔	Fixation interne de l'os sans réduction de fracture, clavicule, omoplate, côtes et sternum, autre
78.17.12↔	Réduction ouverte de fracture multifragmentaire du tibia proximal, stabilisée par fixateur externe	78.52.00↔	Fixation interne de l'os sans réduction de fracture, humérus, SAP
78.17.13↔	Réduction ouverte de fracture diaphysaire simple du tibia, stabilisée par fixateur externe	78.52.10↔	Révision (sans remplacement) de matériel d'ostéosynthèse, humérus
78.17.14↔	Réduction ouverte de fracture simple du tibia distal, stabilisée par fixateur externe	78.52.99↔	Fixation interne de l'os sans réduction de fracture, humérus, autre
78.17.15↔	Réduction fermée d'autre fracture du tibia, stabilisée par fixateur externe	78.53.00↔	Fixation interne de l'os sans réduction de fracture, radius et cubitus, SAP
78.17.16↔	Réduction ouverte de fracture multifragmentaire d'autres parties du tibia, stabilisée par fixateur externe	78.53.10↔	Révision (sans remplacement) de matériel d'ostéosynthèse, radius
78.17.20↔	Réduction ouverte de fracture simple du péroné proximal, stabilisée par fixateur externe	78.53.20↔	Révision (sans remplacement) de matériel d'ostéosynthèse, cubitus
78.17.21↔	Réduction ouverte de fracture multifragmentaire du péroné proximal, stabilisée par fixateur externe	78.53.99↔	Fixation interne de l'os sans réduction de fracture, radius et cubitus, autre
78.17.22↔	Réduction ouverte de fracture diaphysaire simple du péroné, stabilisée par fixateur externe	78.54.00↔	Fixation interne de l'os sans réduction de fracture, os du carpe et du métacarpe, SAP
78.17.23↔	Réduction ouverte de fracture diaphysaire multifragmentaire du péroné, stabilisée par fixateur externe	78.54.10↔	Révision (sans remplacement) de matériel d'ostéosynthèse, os du carpe et du métacarpe
78.17.24↔	Réduction fermée de fracture du péroné distal, stabilisée par fixateur externe	78.54.99↔	Fixation interne de l'os sans réduction de fracture, os du carpe et du métacarpe, autre
78.17.25↔	Réduction ouverte de fracture simple du péroné proximal, stabilisée par fixateur externe	78.55.00↔	Fixation interne de l'os sans réduction de fracture, fémur, SAP
78.17.26↔	Réduction ouverte de fracture multifragmentaire du péroné distal, stabilisée par fixateur externe	78.55.10↔	Révision (sans remplacement) de matériel d'ostéosynthèse, fémur
78.17.27↔	Réduction fermée d'autre fracture du péroné, stabilisée par fixateur externe	78.55.99↔	Fixation interne de l'os sans réduction de fracture, fémur, autre
78.17.99↔	Application de fixateur externe, tibia et péroné (inclus réduction de fracture), autre	78.56.00↔	Fixation interne de l'os sans réduction de fracture, rotule, SAP
		78.56.10↔	Révision (sans remplacement) de matériel d'ostéosynthèse, rotule
		78.56.99↔	Fixation interne de l'os sans réduction de fracture, rotule, autre

78.57.00↔	Fixation interne de l'os sans réduction de fracture, tibia et péroné, SAP	86.4x.24↔	Excision radicale de lésion cutanée, avant-bras, avec greffe ou transposition de peau
78.57.10↔	Révision (sans remplacement) de matériel d'ostéosynthèse, tibia	86.4x.25↔	Excision radicale de lésion cutanée, main, avec greffe ou transposition de peau
78.57.20↔	Révision (sans remplacement) de matériel d'ostéosynthèse, péroné	86.4x.26↔	Excision radicale de lésion cutanée, paroi thoracique et dos, avec greffe ou transposition de peau
78.57.99↔	Fixation interne de l'os sans réduction de fracture, tibia et péroné, autre	86.4x.27↔	Excision radicale de lésion cutanée, région abdominale, avec greffe ou transposition de peau
78.58.00↔	Fixation interne de l'os sans réduction de fracture, os du tarse et du métatarse, SAP	86.4x.28↔	Excision radicale de lésion cutanée, région inguino-génitale, avec greffe ou transposition de peau
78.58.10↔	Révision (sans remplacement) de matériel d'ostéosynthèse, os du tarse et du métatarse	86.4x.29↔	Excision radicale de lésion cutanée, autre site, avec greffe ou transposition de peau
78.58.99↔	Fixation interne de l'os sans réduction de fracture, os du tarse et du métatarse, autre	86.4x.2a↔	Excision radicale de lésion cutanée, fesses, avec greffe ou transposition de peau
78.59.00↔	Fixation interne de l'os sans réduction de fracture, autre site spécifié, sauf os de la face, SAP	86.4x.2b↔	Excision radicale de lésion cutanée, membre inférieur, avec greffe ou transposition de peau
78.59.10↔	Révision (sans remplacement) de matériel d'ostéosynthèse, phalanges de la main	86.4x.30↔	Chirurgie micrographique sur coupes congelées (selon Mohs)
78.59.20↔	Révision (sans remplacement) de matériel d'ostéosynthèse, colonne vertébrale	86.4x.31↔	Chirurgie micrographique sur coupes en paraffine (histologie en 3D selon méthode de Tübingen)
78.59.30↔	Révision (sans remplacement) de matériel d'ostéosynthèse, os du bassin	86.4x.99↔	Excision radicale de lésion cutanée, autre
78.59.40↔	Révision (sans remplacement) de matériel d'ostéosynthèse, phalanges du pied	86.69.00↔	Autre greffe de peau sur un autre site, SAP
78.59.90↔	Révision (sans remplacement) de matériel d'ostéosynthèse, autre site spécifié, sauf os de la face	86.69.10↔	Grefe de peau à la tête (sauf lèvre et bouche), non étendue
78.59.99↔	Fixation interne de l'os sans réduction de fracture, autre site spécifié, sauf os de la face, autre	86.69.11↔	Grefe de peau d'épaisseur partielle au cou, non étendue
83.02.00↔	Myotomie, SAP	86.69.12↔	Grefe de peau d'épaisseur partielle à l'épaule et au bras, non étendue
83.02.10↔	Myotomie, tête et cou	86.69.13↔	Grefe de peau d'épaisseur partielle à l'avant-bras, non étendue
83.02.11↔	Myotomie, épaule et aisselle	86.69.14↔	Grefe de peau d'épaisseur partielle à la main, non étendue
83.02.12↔	Myotomie, bras et coude	86.69.15↔	Grefe de peau d'épaisseur partielle à la paroi thoracique et au dos, non étendue
83.02.13↔	Myotomie, avant-bras	86.69.16↔	Grefe de peau d'épaisseur partielle à la région abdominale, non étendue
83.02.14↔	Myotomie, paroi thoracique, abdomen et dos	86.69.17↔	Grefe de peau d'épaisseur partielle à la région inguino-génitale, non étendue
83.02.15↔	Myotomie, région inguino-génitale et fesses	86.69.18↔	Grefe de peau d'épaisseur partielle à la cuisse et à la jambe, non étendue
83.02.16↔	Myotomie, membre inférieur	86.69.19↔	Grefe de peau d'épaisseur partielle à un autre site, non étendue
83.02.19↔	Myotomie, autre site	86.69.1a↔	Grefe de peau d'épaisseur partielle au pied, non étendue
83.02.99↔	Myotomie, autre	86.69.20↔	Grefe de peau d'épaisseur partielle à la tête (sauf lèvre et bouche), étendue
84.53.00↔	Implantation de dispositif interne d'allongement de membres avec traction cinétique, SAP	86.69.21↔	Grefe de peau d'épaisseur partielle au cou, étendue
84.53.10↔	Implantation de dispositif interne d'allongement ou de transport osseux, système non motorisé	86.69.22↔	Grefe de peau d'épaisseur partielle à l'épaule et au bras, étendue
84.53.11↔	Implantation de dispositif interne d'allongement ou de transport osseux, système motorisé	86.69.23↔	Grefe de peau d'épaisseur partielle à l'avant-bras, étendue
84.53.99↔	Implantation de dispositif interne d'allongement de membres avec traction cinétique, autre	86.69.24↔	Grefe de peau d'épaisseur partielle à la main, étendue
84.54↔	Implantation d'autre dispositif interne d'allongement de membres	86.69.25↔	Grefe de peau d'épaisseur partielle à la paroi thoracique et au dos, étendue
84.71↔	Mise en place de dispositif de fixation externe, à une dimension	86.69.26↔	Grefe de peau d'épaisseur partielle à la région abdominale, étendue
84.72↔	Mise en place de dispositif de fixation externe, système circulaire	86.69.27↔	Grefe de peau d'épaisseur partielle à la région inguino-génitale, étendue
84.73↔	Mise en place d'un dispositif ou système mixte	86.69.28↔	Grefe de peau d'épaisseur partielle aux fesses, étendue
86.4x.00↔	Excision radicale de lésion cutanée, SAP	86.69.29↔	Grefe de peau d'épaisseur partielle à un autre site, étendue
86.4x.10↔	Excision radicale de lésion cutanée, tête, avec contrôle histographique	86.69.2a↔	Grefe de peau d'épaisseur partielle à la cuisse et à la jambe, étendue
86.4x.11↔	Excision radicale de lésion cutanée, cou, avec contrôle histographique	86.69.2b↔	Grefe de peau d'épaisseur partielle au pied, étendue
86.4x.13↔	Excision radicale de lésion cutanée, avant-bras et main, avec contrôle histographique	86.69.99↔	Autre greffe de peau à un autre site, autre
86.4x.17↔	Excision radicale de lésion cutanée, région inguino-génitale et fesses, avec contrôle histographique	86.70↔	Transplant libre ou lambeau pédiculé, SAP
86.4x.18↔	Excision radicale de lésion cutanée, membre inférieur, avec contrôle histographique	86.74.00↔	Fixation de lambeau pédiculé ou libre à un autre site, SAP
86.4x.19↔	Excision radicale de lésion cutanée, autre site, avec contrôle histographique	86.74.10↔	Plastie d'avancement, tête (sauf lèvre et bouche), non étendue
86.4x.20↔	Excision radicale de lésion cutanée, tête, avec greffe ou transposition de peau	86.74.11↔	Plastie d'avancement, cou, non étendue
86.4x.21↔	Excision radicale de lésion cutanée, cou, avec greffe ou transposition de peau	86.74.12↔	Plastie d'avancement, épaule et bras, non étendue
86.4x.22↔	Excision radicale de lésion cutanée, épaule et aisselle, avec greffe ou transposition de peau	86.74.13↔	Plastie d'avancement, avant-bras, non étendue
86.4x.23↔	Excision radicale de lésion cutanée, bras et coude, avec greffe ou transposition de peau	86.74.14↔	Plastie d'avancement, paroi thoracique et dos, non étendue
		86.74.15↔	Plastie d'avancement, région abdominale, non étendue
		86.74.16↔	Plastie d'avancement, région inguino-génitale, non étendue
		86.74.17↔	Plastie d'avancement, fesses, non étendue
		86.74.18↔	Plastie d'avancement, cuisse et jambe, non étendue
		86.74.19↔	Plastie d'avancement d'autre site, non étendue
		86.74.1a↔	Plastie d'avancement, pied, non étendue
		86.74.20↔	Plastie de glissement-rotation, tête (sauf lèvre et bouche), non étendue
		86.74.21↔	Plastie de glissement-rotation, cou, non étendue

86.74.22↔	Plastie de glissement-rotation, épaule et bras, non étendue	86.76.29↔	Plastie de glissement-rotation d'autre site, étendue
86.74.23↔	Plastie de glissement-rotation, avant-bras, non étendue	86.76.2a↔	Plastie de glissement-rotation, pied, étendue
86.74.25↔	Plastie de glissement-rotation, paroi thoracique et dos, non étendue	86.76.30↔	Plastie de transposition, tête (sauf lèvre et bouche), étendue
86.74.26↔	Plastie de glissement-rotation, région abdominale, non étendue	86.76.31↔	Plastie de transposition, cou, étendue
86.74.27↔	Plastie de glissement-rotation, région inguino-génitale, non étendue	86.76.32↔	Plastie de transposition, épaule et bras, étendue
86.74.28↔	Plastie de glissement-rotation, fesses, non étendue	86.76.33↔	Plastie de transposition, avant-bras, étendue
86.74.29↔	Plastie de glissement-rotation d'autre site, non étendue	86.76.34↔	Plastie de transposition, paroi thoracique et dos, étendue
86.74.2a↔	Plastie de glissement-rotation, cuisse et jambe, non étendue	86.76.35↔	Plastie de transposition, région abdominale, étendue
86.74.2b↔	Plastie de glissement-rotation, pied, non étendue	86.76.36↔	Plastie de transposition, région inguino-génitale, étendue
86.74.30↔	Plastie de transposition, tête (sauf lèvre et bouche), non étendue	86.76.37↔	Plastie de transposition, fesses, étendue
86.74.31↔	Plastie de transposition, cou, non étendue	86.76.38↔	Plastie de transposition, cuisse et jambe, étendue
86.74.32↔	Plastie de transposition, épaule et bras, non étendue	86.76.39↔	Plastie de transposition, autre site, étendue
86.74.33↔	Plastie de transposition, avant-bras, non étendue	86.76.3a↔	Plastie de transposition, pied, étendue
86.74.34↔	Plastie de transposition, paroi thoracique et dos, non étendue	86.76.40↔	Plastie de lambeau insulaire, tête (sauf lèvre et bouche), étendue
86.74.35↔	Plastie de transposition, région abdominale, non étendue	86.76.41↔	Plastie de lambeau insulaire, cou, étendue
86.74.36↔	Plastie de transposition, région inguino-génitale, non étendue	86.76.42↔	Plastie de lambeau insulaire, épaule et bras, étendue
86.74.37↔	Plastie de transposition, fesses, non étendue	86.76.43↔	Plastie de lambeau insulaire, avant-bras, étendue
86.74.38↔	Plastie de transposition, cuisse et jambe, non étendue	86.76.44↔	Plastie de lambeau insulaire, paroi thoracique et dos, étendue
86.74.39↔	Plastie de transposition d'autre site, non étendue	86.76.45↔	Plastie de lambeau insulaire, région abdominale, étendue
86.74.3a↔	Plastie de transposition, pied, non étendue	86.76.46↔	Plastie de lambeau insulaire, région inguino-génitale, étendue
86.74.40↔	Plastie de lambeau insulaire, tête (sauf lèvre et bouche), non étendue	86.76.47↔	Plastie de lambeau insulaire, fesses, étendue
86.74.41↔	Plastie de lambeau insulaire, cou, non étendue	86.76.48↔	Plastie de lambeau insulaire, cuisse et jambe, étendue
86.74.42↔	Plastie de lambeau insulaire, épaule et bras, non étendue	86.76.49↔	Plastie de lambeau insulaire, autre site, étendue
86.74.43↔	Plastie de lambeau insulaire, avant-bras, non étendue	86.76.4a↔	Plastie de lambeau insulaire, pied, étendue
86.74.44↔	Plastie de lambeau insulaire, paroi thoracique et dos, non étendue	86.76.99↔	Fixation de lambeau pédiculé ou libre à un autre site, étendue, autre
86.74.45↔	Plastie de lambeau insulaire, région abdominale, non étendue	86.77.00↔	Fixation avec autre plastie locale de lambeau, SAP
86.74.46↔	Plastie de lambeau insulaire, région inguino-génitale, non étendue	86.77.10↔	Autre plastie locale de lambeau, tête (sauf lèvre et bouche)
86.74.47↔	Plastie de lambeau insulaire, fesses, non étendue	86.77.11↔	Autre plastie locale de lambeau, cou
86.74.48↔	Plastie de lambeau insulaire, cuisse et jambe, non étendue	86.77.12↔	Autre plastie locale de lambeau, épaule et bras
86.74.49↔	Plastie de lambeau insulaire d'autre site, non étendue	86.77.13↔	Autre plastie locale de lambeau, avant-bras
86.74.4a↔	Plastie de lambeau insulaire, pied, non étendue	86.77.14↔	Autre plastie locale de lambeau, paroi thoracique et dos
86.74.50↔	Plastie en Z, tête (sauf lèvre et bouche), non étendue	86.77.15↔	Autre plastie locale de lambeau, région abdominale
86.74.51↔	Plastie en Z, cou, non étendue	86.77.16↔	Autre plastie locale de lambeau, région inguino-génitale
86.74.52↔	Plastie en Z, épaule et bras, non étendue	86.77.17↔	Autre plastie locale de lambeau, fesses
86.74.53↔	Plastie en Z, avant-bras, non étendue	86.77.18↔	Autre plastie locale de lambeau, cuisse et jambe
86.74.54↔	Plastie en Z, paroi thoracique et dos, non étendue	86.77.19↔	Autre plastie locale de lambeau, autre site
86.74.55↔	Plastie en Z, région abdominale, non étendue	86.77.1a↔	Autre plastie locale de lambeau, pied
86.74.56↔	Plastie en Z, région inguino-génitale, non étendue	86.77.99↔	Autre fixation avec plastie locale de lambeau, autre
86.74.57↔	Plastie en Z, fesses, non étendue	86.78.00↔	Autre plastie de lambeau, SAP
86.74.58↔	Plastie en Z, cuisse et jambe, non étendue	86.78.10↔	Fixation de lambeau libre microvascularisé et anastomosé, tête (sauf lèvre et bouche)
86.74.59↔	Plastie en Z d'autre site, non étendue	86.78.11↔	Fixation de lambeau libre microvascularisé et anastomosé, cou
86.74.5a↔	Plastie en Z, pied, non étendue	86.78.12↔	Fixation de lambeau libre microvascularisé et anastomosé, épaule et bras
86.74.99↔	Fixation de lambeau pédiculé ou libre à un autre site, autre	86.78.13↔	Fixation de lambeau libre microvascularisé et anastomosé, avant-bras
86.76.00↔	Fixation de lambeau pédiculé ou libre à un autre site, étendue, SAP	86.78.14↔	Fixation de lambeau libre microvascularisé et anastomosé, paroi thoracique et dos
86.76.10↔	Plastie d'avancement, tête (sauf lèvre et bouche), étendue	86.78.15↔	Fixation de lambeau libre microvascularisé et anastomosé, région abdominale
86.76.11↔	Plastie d'avancement, cou, étendue	86.78.16↔	Fixation de lambeau libre microvascularisé et anastomosé, région inguino-génitale
86.76.12↔	Plastie d'avancement, épaule et bras, étendue	86.78.17↔	Fixation de lambeau libre microvascularisé et anastomosé, fesses
86.76.13↔	Plastie d'avancement, avant-bras, étendue	86.78.18↔	Fixation de lambeau libre microvascularisé et anastomosé, membre inférieur
86.76.14↔	Plastie d'avancement, paroi thoracique et dos, étendue	86.78.19↔	Fixation de lambeau libre microvascularisé et anastomosé, autre site
86.76.15↔	Plastie d'avancement, région abdominale, étendue	86.78.20↔	Fixation de lambeau pédiculé régional ou distal, tête (sauf lèvre et bouche)
86.76.16↔	Plastie d'avancement, région inguino-génitale, étendue	86.78.21↔	Fixation de lambeau pédiculé régional ou distal, cou
86.76.17↔	Plastie d'avancement, fesses, étendue	86.78.22↔	Fixation de lambeau pédiculé régional ou distal, épaule et bras
86.76.19↔	Plastie d'avancement d'autre site, étendue	86.78.23↔	Fixation de lambeau pédiculé régional ou distal, avant-bras
86.76.1a↔	Plastie d'avancement, cuisse et jambe, étendue	86.78.24↔	Fixation de lambeau pédiculé régional ou distal, paroi thoracique et dos
86.76.1b↔	Plastie d'avancement, pied, étendue	86.78.25↔	Fixation de lambeau pédiculé régional ou distal, région abdominale
86.76.20↔	Plastie de glissement-rotation, tête (sauf lèvre et bouche), étendue	86.78.26↔	Fixation de lambeau pédiculé régional ou distal, région inguino-génitale
86.76.21↔	Plastie de glissement-rotation, cou, étendue		
86.76.22↔	Plastie de glissement-rotation, épaule et bras, étendue		
86.76.23↔	Plastie de glissement-rotation, avant-bras, étendue		
86.76.24↔	Plastie de glissement-rotation, paroi thoracique et dos, étendue		
86.76.25↔	Plastie de glissement-rotation, région abdominale, étendue		
86.76.26↔	Plastie de glissement-rotation, région inguino-génitale, étendue		
86.76.27↔	Plastie de glissement-rotation, fesses, étendue		
86.76.28↔	Plastie de glissement-rotation, cuisse et jambe, étendue		

86.78.27↔	Fixation de lambeau pédiculé régional ou distal, fesses	86.94.21↔	Remplacement de générateur d'impulsions de neurostimulateur épidual, système à une électrode, non rechargeable
86.78.28↔	Fixation de lambeau pédiculé régional ou distal, membre inférieur	86.94.22↔	Remplacement de générateur d'impulsions de neurostimulateur périphérique, système à une électrode, non rechargeable
86.78.29↔	Fixation de lambeau pédiculé régional ou distal, autre site	86.94.99↔	Insertion ou remplacement de générateur d'impulsions de neurostimulateur, système à une électrode, non spécifié comme étant rechargeable, autre
86.78.30↔	Opération plastique combinée de peau et de tissu sous-cutané, tête (sauf lèvre et bouche)	86.95.00↔	Insertion ou remplacement de générateur d'impulsions de neurostimulateur, système à plusieurs électrodes, non spécifié comme étant rechargeable, SAP
86.78.31↔	Opération plastique combinée de peau et de tissu sous-cutané, cou	86.95.10↔	Insertion de générateur d'impulsions de neurostimulateur intracrânien, système à plusieurs électrodes, non rechargeable
86.78.32↔	Opération plastique combinée de peau et de tissu sous-cutané, épaule et bras	86.95.11↔	Insertion de générateur d'impulsions de neurostimulateur épidual, système à plusieurs électrodes, non rechargeable
86.78.33↔	Opération plastique combinée de peau et de tissu sous-cutané, avant-bras	86.95.12↔	Insertion de générateur d'impulsions de neurostimulateur périphérique, système à plusieurs électrodes, non rechargeable
86.78.34↔	Opération plastique combinée de peau et de tissu sous-cutané, paroi thoracique et dos	86.95.20↔	Remplacement de générateur d'impulsions de neurostimulateur intracrânien, système à plusieurs électrodes, non rechargeable
86.78.35↔	Opération plastique combinée de peau et de tissu sous-cutané, région abdominale	86.95.21↔	Remplacement de générateur d'impulsions de neurostimulateur épidual, système à plusieurs électrodes, non rechargeable
86.78.36↔	Opération plastique combinée de peau et de tissu sous-cutané, région inguino-génitale	86.95.22↔	Remplacement de générateur d'impulsions de neurostimulateur périphérique, système à plusieurs électrodes, non rechargeable
86.78.37↔	Opération plastique combinée de peau et de tissu sous-cutané, fesses	86.95.99↔	Insertion ou remplacement de générateur d'impulsions de neurostimulateur, système à plusieurs électrodes, non spécifié comme étant rechargeable, autre
86.78.38↔	Opération plastique combinée de peau et de tissu sous-cutané, membre inférieur	86.96.00↔	Insertion ou remplacement d'autre générateur d'impulsions de neurostimulateur, SAP
86.78.39↔	Opération plastique combinée de peau et de tissu sous-cutané, autre site	86.96.10↔	Insertion de générateur d'impulsions pour stimulation de racine antérieure
86.78.40↔	Fixation d'autre lambeau pédiculé ou libre, tête (sauf lèvre et bouche)	86.96.11↔	Insertion de générateur d'impulsions pour stimulation du nerf vague
86.78.41↔	Fixation d'autre lambeau pédiculé ou libre, cou	86.96.20↔	Remplacement de générateur d'impulsions pour stimulation de racine antérieure
86.78.42↔	Fixation d'autre lambeau pédiculé ou libre, épaule et bras	86.96.21↔	Remplacement de générateur d'impulsions pour stimulation du nerf vague
86.78.43↔	Fixation d'autre lambeau pédiculé ou libre, avant-bras	86.96.99↔	Insertion ou remplacement d'autre générateur d'impulsions de neurostimulateur, autre
86.78.44↔	Fixation d'autre lambeau pédiculé ou libre, paroi thoracique et dos	86.97↔	Insertion ou remplacement de générateur d'impulsions de neurostimulateur, système à une électrode, rechargeable
86.78.45↔	Fixation d'autre lambeau pédiculé ou libre, région abdominale	86.98.00↔	Insertion ou remplacement de générateur d'impulsions de neurostimulateur, système à plusieurs électrodes, rechargeable, SAP
86.78.46↔	Fixation d'autre lambeau pédiculé ou libre, région inguino-génitale	86.98.10↔	Insertion de générateur d'impulsions de neurostimulateur intracrânien, système à plusieurs électrodes, rechargeable
86.78.47↔	Fixation d'autre lambeau pédiculé ou libre, fesses	86.98.11↔	Insertion de générateur d'impulsions de neurostimulateur épidual, système à plusieurs électrodes, rechargeable
86.78.48↔	Fixation d'autre lambeau pédiculé ou libre, membre inférieur	86.98.12↔	Insertion de générateur d'impulsions de neurostimulateur périphérique, système à plusieurs électrodes, rechargeable
86.78.49↔	Fixation d'autre lambeau pédiculé ou libre, autre site	86.98.20↔	Remplacement de générateur d'impulsions de neurostimulateur intracrânien, système à plusieurs électrodes, rechargeable
86.78.99↔	Autre plastie de lambeau, autre	86.98.21↔	Remplacement de générateur d'impulsions de neurostimulateur épidual, système à plusieurs électrodes, rechargeable
86.83.00↔	Réduction de tissu adipeux, SAP	86.98.22↔	Remplacement de générateur d'impulsions de neurostimulateur périphérique, système à plusieurs électrodes, rechargeable
86.83.13↔	Réduction de tissu adipeux, avant-bras	86.98.99↔	Insertion ou remplacement de générateur d'impulsions de neurostimulateur, système à plusieurs électrodes, autre
86.83.14↔	Réduction de tissu adipeux, main		
86.83.15↔	Réduction de tissu adipeux, région abdominale		
86.83.16↔	Réduction de tissu adipeux, région inguino-génitale et fesses		
86.83.17↔	Réduction de tissu adipeux, membre inférieur		
86.83.19↔	Réduction de tissu adipeux, autre site		
86.83.99↔	Réduction de tissu adipeux, autre		
86.94.00↔	Insertion ou remplacement de générateur d'impulsions de neurostimulateur, système à une électrode, non spécifié comme étant rechargeable, SAP		
86.94.10↔	Insertion de générateur d'impulsions de neurostimulateur intracrânien, système à une électrode, non rechargeable		
86.94.11↔	Insertion de générateur d'impulsions de neurostimulateur épidual, système à une électrode, non rechargeable		
86.94.12↔	Insertion de générateur d'impulsions de neurostimulateur périphérique, système à une électrode, non rechargeable		
86.94.20↔	Remplacement de générateur d'impulsions de neurostimulateur intracrânien, système à une électrode, non rechargeable		

ADR G D22**Interventions sur la cavité buccale et la bouche, sauf pour néoformation maligne**

Procédure dans le tableau D22-1

DR G D22Z**Interventions sur la cavité buccale et la bouche, sauf pour néoformation maligne****procédure D22-1**

23.6↔	Implantation de prothèse dentaire	24.11.10↔	Biopsie fermée (à l'aiguille) de la gencive
24.0↔	Incision de gencive ou d'os alvéolaire	24.11.20↔	Biopsie ouverte (par incision) de la gencive
24.11.00↔	Biopsie de la gencive, SAP	24.11.99↔	Biopsie de la gencive, autre

24.12.00↔	Biopsie d'alvéole dentaire, SAP	27.43.10↔	Autre excision de lésion ou tissu de la lèvre, excision locale
24.12.10↔	Biopsie fermée (à l'aiguille) d'alvéole dentaire	27.43.99↔	Autre excision de lésion ou de tissu de la lèvre, autre
24.12.20↔	Biopsie ouverte (par incision) d'alvéole dentaire	27.44.00↔	Excision radicale de lésion de la lèvre, SAP
24.12.99↔	Biopsie d'alvéole dentaire, autre	27.44.10↔	Excision radicale de lésion de la lèvre, avec contrôle histographique
24.2x.00↔	Gingivoplastie, SAP	27.44.20↔	Excision radicale de lésion cutanée de la lèvre, avec greffe ou transposition de peau
24.2x.10↔	Gingivoplastie avec greffe ou implant	27.44.99↔	Excision radicale de lésion de la lèvre, autre
24.2x.99↔	Gingivoplastie, autre	27.49.00↔	Autre excision de la bouche, SAP
24.31↔	Excision de lésion ou de tissu de la gencive	27.49.10↔	Excision de la joue
24.4x.00↔	Excision de lésion dentaire d'un maxillaire, SAP	27.49.11↔	Excision du plancher buccal
24.4x.10↔	Excision de lésion dentaire d'un maxillaire par ouverture de l'antré maxillaire ou du plancher nasal	27.49.99↔	Autre excision de la bouche, autre
24.4x.11↔	Excision de lésion dentaire d'un maxillaire avec représentation du nerf	27.53↔	Fermeture de fistule de la cavité buccale
24.4x.99↔	Excision de lésion dentaire d'un maxillaire, autre	27.54.00↔	Réparation de fente labiale (congénitale), SAP
24.5x.00↔	Alvéoloplastie, SAP	27.54.10↔	Cheiloplastie de fente labiale (congénitale)
24.5x.10↔	Alvéoloplastie avec greffe	27.54.11↔	Opération secondaire de fente labiale (congénitale)
24.5x.99↔	Alvéoloplastie, autre	27.54.99↔	Réparation de fente labiale (congénitale), autre
24.7↔	Application de matériel orthodontique	27.55.00↔	Greffe de peau totale de la lèvre et de la bouche, SAP
24.91.00↔	Extension ou approfondissement du sillon buccolabial ou lingual, SAP	27.55.10↔	Greffe de peau totale de la lèvre et de la bouche, non étendue
24.91.10↔	Plastie vestibulaire	27.55.20↔	Greffe de peau totale de la lèvre et de la bouche, étendue
24.91.11↔	Abaissement du plancher buccal	27.55.99↔	Greffe de peau totale de la lèvre et de la bouche, autre
24.91.99↔	Extension ou approfondissement du sillon buccolabial ou lingual, autre	27.58↔	Révision de lambeau pédiculé ou libre ou de greffe de peau libre à la lèvre et à la bouche
25.02↔	Biopsie ouverte de la langue	27.59.00↔	Autre réparation plastique de la lèvre et de la bouche, SAP
25.1↔	Excision ou destruction de lésion ou tissu de la langue	27.59.10↔	Greffe de peau régénérative temporaire à la lèvre, non étendue
25.59.00↔	Autres réparations et opérations plastiques de la langue, SAP	27.59.11↔	Greffe de peau régénérative temporaire à la lèvre, étendue
25.59.10↔	Reconstruction de la langue, SAP	27.59.20↔	Couverture non étendue de tissu mou par des kératinocytes obtenus en culture, lèvre
25.59.11↔	Plastie de réduction de la langue	27.59.21↔	Couverture étendue de tissu mou par des kératinocytes obtenus en culture, lèvre
25.59.99↔	Autres réparations et opérations plastiques de la langue, autre	27.59.30↔	Couverture temporaire, non étendue, de tissu mou par plusieurs techniques combinées, lèvre
25.92↔	Frénectomie de la langue	27.59.31↔	Couverture temporaire, étendue, de tissu mou par plusieurs techniques combinées, lèvre
25.93↔	Lyse d'adhérences de la langue	27.59.40↔	Autre réparation plastique de la lèvre et de la bouche avec attachement de greffon libre microvascularisé et anastomosé
25.94↔	Autre glossotomie	27.59.41↔	Autre réparation plastique de la lèvre et de la bouche avec lambeau pédiculé distal
27.1↔	Incision du palais	27.59.50↔	Section de pédicule de lambeau après plastie cutanée de la lèvre
27.21.00↔	Biopsie du palais osseux, SAP	27.59.60↔	Insertion d'expansur tissulaire au niveau de la lèvre
27.21.10↔	Biopsie fermée (à l'aiguille) du palais osseux	27.59.99↔	Autre réparation plastique de la lèvre et de la bouche, autre
27.21.20↔	Biopsie ouverte (par incision) du palais osseux	27.71↔	Incision de la lèvre
27.21.99↔	Biopsie du palais osseux, autre	27.72↔	Excision de la lèvre
27.22.00↔	Biopsie de la lèvre et du voile du palais, SAP	27.79↔	Autres opérations de la lèvre
27.22.10↔	Biopsie fermée (à l'aiguille) de la lèvre et du voile du palais	27.92↔	Incision de la bouche, structure non précisée
27.22.20↔	Biopsie ouverte (par incision) de la lèvre et du voile du palais	27.99↔	Autres opérations de la cavité buccale
27.22.99↔	Biopsie de la lèvre et du voile du palais, autre	86.4x.00↔	Excision radicale de lésion cutanée, SAP
27.23.00↔	Biopsie de la lèvre, SAP	86.4x.10↔	Excision radicale de lésion cutanée, tête, avec contrôle histographique
27.23.10↔	Biopsie fermée (à l'aiguille) de la lèvre	86.4x.11↔	Excision radicale de lésion cutanée, cou, avec contrôle histographique
27.23.20↔	Biopsie ouverte (par incision) de la lèvre	86.4x.13↔	Excision radicale de lésion cutanée, avant-bras et main, avec contrôle histographique
27.23.99↔	Biopsie de la lèvre, autre	86.4x.17↔	Excision radicale de lésion cutanée, région inguino-génitale et fesses, avec contrôle histographique
27.24.00↔	Biopsie de la bouche, structure non précisée, SAP	86.4x.18↔	Excision radicale de lésion cutanée, membre inférieur, avec contrôle histographique
27.24.10↔	Biopsie fermée (à l'aiguille) de la muqueuse de la joue, du plancher buccal et d'autres structures de la cavité buccale	86.4x.19↔	Excision radicale de lésion cutanée, autre site, avec contrôle histographique
27.24.20↔	Biopsie ouverte (par incision) de la muqueuse de la joue, du plancher buccal et d'autres structures de la cavité buccale	86.4x.20↔	Excision radicale de lésion cutanée, tête, avec greffe ou transposition de peau
27.24.99↔	Biopsie de la bouche, structure non précisée, autre	86.4x.21↔	Excision radicale de lésion cutanée, cou, avec greffe ou transposition de peau
27.31.00↔	Excision ou destruction locale de lésion ou de tissu du palais osseux, SAP	86.4x.22↔	Excision radicale de lésion cutanée, épaule et aisselle, avec greffe ou transposition de peau
27.31.10↔	Excision locale de lésion ou de tissu du palais osseux	86.4x.23↔	Excision radicale de lésion cutanée, bras et coude, avec greffe ou transposition de peau
27.31.20↔	Excision partielle de lésion ou de tissu du palais osseux	86.4x.24↔	Excision radicale de lésion cutanée, avant-bras, avec greffe ou transposition de peau
27.31.30↔	Destruction de lésion ou de tissu du palais osseux	86.4x.25↔	Excision radicale de lésion cutanée, main, avec greffe ou transposition de peau
27.31.99↔	Excision ou destruction locale de lésion ou de tissu du palais osseux, autre		
27.32.00↔	Excision ou destruction large de lésion ou de tissu du palais osseux, SAP		
27.32.10↔	Extirpation totale transorale de lésion ou de tissu du palais osseux		
27.32.11↔	Excision radicale transmandibulaire [résection en bloc] de lésion ou de tissu du palais osseux		
27.32.12↔	Excision radicale transfaciale [résection en bloc] de lésion ou de tissu du palais osseux		
27.32.99↔	Excision ou destruction large de lésion ou de tissu du palais osseux, autre		
27.42↔	Excision large de lésion de la lèvre		
27.43.00↔	Autre excision de lésion ou de tissu de la lèvre, SAP		

86.4x.26↔	Excision radicale de lésion cutanée, paroi thoracique et dos, avec greffe ou transposition de peau	86.69.19↔	Greffe de peau d'épaisseur partielle à un autre site, non étendue
86.4x.27↔	Excision radicale de lésion cutanée, région abdominale, avec greffe ou transposition de peau	86.69.1a↔	Greffe de peau d'épaisseur partielle au pied, non étendue
86.4x.28↔	Excision radicale de lésion cutanée, région inguino-génitale, avec greffe ou transposition de peau	86.69.20↔	Greffe de peau d'épaisseur partielle à la tête (sauf lèvres et bouche), étendue
86.4x.29↔	Excision radicale de lésion cutanée, autre site, avec greffe ou transposition de peau	86.69.21↔	Greffe de peau d'épaisseur partielle au cou, étendue
86.4x.2a↔	Excision radicale de lésion cutanée, fesses, avec greffe ou transposition de peau	86.69.22↔	Greffe de peau d'épaisseur partielle à l'épaule et au bras, étendue
86.4x.2b↔	Excision radicale de lésion cutanée, membre inférieur, avec greffe ou transposition de peau	86.69.23↔	Greffe de peau d'épaisseur partielle à l'avant-bras, étendue
86.4x.30↔	Chirurgie micrographique sur coupes congelées (selon Mohs)	86.69.24↔	Greffe de peau d'épaisseur partielle à la main, étendue
86.4x.31↔	Chirurgie micrographique sur coupes en paraffine (histologie en 3D selon méthode de Tübingen)	86.69.25↔	Greffe de peau d'épaisseur partielle à la paroi thoracique et au dos, étendue
86.4x.99↔	Excision radicale de lésion cutanée, autre	86.69.26↔	Greffe de peau d'épaisseur partielle à la région abdominale, étendue
86.69.00↔	Autre greffe de peau sur un autre site, SAP	86.69.27↔	Greffe de peau d'épaisseur partielle à la région inguino-génitale, étendue
86.69.10↔	Greffe de peau à la tête (sauf lèvres et bouche), non étendue	86.69.28↔	Greffe de peau d'épaisseur partielle aux fesses, étendue
86.69.11↔	Greffe de peau d'épaisseur partielle au cou, non étendue	86.69.29↔	Greffe de peau d'épaisseur partielle à un autre site, étendue
86.69.12↔	Greffe de peau d'épaisseur partielle à l'épaule et au bras, non étendue	86.69.2a↔	Greffe de peau d'épaisseur partielle à la cuisse et à la jambe, étendue
86.69.13↔	Greffe de peau d'épaisseur partielle à l'avant-bras, non étendue	86.69.2b↔	Greffe de peau d'épaisseur partielle au pied, étendue
86.69.14↔	Greffe de peau d'épaisseur partielle à la main, non étendue	86.69.99↔	Autre greffe de peau à un autre site, autre
86.69.15↔	Greffe de peau d'épaisseur partielle à la paroi thoracique et au dos, non étendue	86.83.00↔	Réduction de tissu adipeux, SAP
86.69.16↔	Greffe de peau d'épaisseur partielle à la région abdominale, non étendue	86.83.13↔	Réduction de tissu adipeux, avant-bras
86.69.17↔	Greffe de peau d'épaisseur partielle à la région inguino-génitale, non étendue	86.83.14↔	Réduction de tissu adipeux, main
86.69.18↔	Greffe de peau d'épaisseur partielle à la cuisse et à la jambe, non étendue	86.83.15↔	Réduction de tissu adipeux, région abdominale
		86.83.16↔	Réduction de tissu adipeux, région inguino-génitale et fesses
		86.83.17↔	Réduction de tissu adipeux, membre inférieur
		86.83.19↔	Réduction de tissu adipeux, autre site
		86.83.99↔	Réduction de tissu adipeux, autre

ADRG D23**Implantation d'un appareil acoustique**

Procédure dans le tableau D23-1

DRG D23Z**Implantation d'un appareil acoustique****procédure D23-1**

20.95.00↔	Implantation d'aide auditive électromagnétique, SAP	20.95.11↔	Implantation ou remplacement d'aide auditive active avec interruption de la chaîne des osselets
20.95.10↔	Implantation ou remplacement d'aide auditive active sans interruption de la chaîne des osselets	20.95.99↔	Implantation d'aide auditive électromagnétique, autre

ADRG D24**Plasties de la peau complexes et grandes interventions sur la tête et la gorge**

Au moins un(e) procédure dans le tableau D24-1

DRG D24A**Plasties de la peau complexes et grandes interventions au niveau de la tête et de la gorge avec CC extrêmement sévères ou avec intervention combinée sans CC extrêmement sévères**

PCCL > 3 ou procédure dans le tableau D24-2 et procédure dans le tableau D24-3

DRG D24B**Plasties de la peau complexes et grandes interventions au niveau de la tête et de la gorge sans CC extrêmement sévères, sans intervention combinée****procédure D24-1**

27.32.00↔	Excision ou destruction large de lésion ou de tissu du palais osseux, SAP	27.32.12↔	Excision radicale transfaciale [résection en bloc] de lésion ou de tissu du palais osseux
27.32.10↔	Extirpation totale transorale de lésion ou de tissu du palais osseux	27.32.99↔	Excision ou destruction large de lésion ou de tissu du palais osseux, autre
27.32.11↔	Excision radicale transmandibulaire [résection en bloc] de lésion ou de tissu du palais osseux	30.3x.00↔	Laryngectomie complète, SAP
		30.3x.10↔	Laryngectomie complète, sans reconstruction

30.3x.11↔	Laryngectomie complète, reconstruction avec lambeau muqueux local	40.41.99↔	Dissection radicale unilatérale des ganglions lymphatiques cervicaux, autre
30.3x.12↔	Laryngectomie complète, reconstruction avec greffon non vascularisé	40.42↔	Résection radicale des ganglions cervicaux, bilatérale
30.3x.13↔	Laryngectomie complète, reconstruction avec lambeau pédiculé régional	42.42.00↔	Oesophagectomie totale, SAP
30.3x.14↔	Laryngectomie complète, reconstruction avec lambeau pédiculé distal	42.42.10↔	Oesophagectomie totale, sans rétablissement de la continuité
30.3x.15↔	Laryngectomie complète, reconstruction avec greffon libre microvascularisé et anastomosé	42.42.20↔	Oesophagectomie totale avec rétablissement de la continuité, par voie transmédiastinale
30.3x.16↔	Laryngectomie complète, reconstruction avec greffon intestinal libre	42.42.21↔	Oesophagectomie totale avec rétablissement de la continuité, par voie thoraco-abdominale
30.3x.17↔	Laryngectomie complète, reconstruction par anastomose oeso-gastrique	42.42.29↔	Oesophagectomie totale avec rétablissement de la continuité, par autre abord
30.3x.19↔	Laryngectomie complète, autre reconstruction	42.42.99↔	Oesophagectomie totale, autre
30.3x.99↔	Laryngectomie complète, autre	76.66.00↔	Ostéoplastie [ostéotomie] totale de l'os maxillaire, SAP
30.4x.00↔	Laryngectomie radicale, SAP	76.66.10↔	Ostéoplastie [ostéotomie] totale de l'os maxillaire, sans distraction
30.4x.10↔	Laryngectomie radicale avec pharyngectomie, sans reconstruction	76.66.20↔	Ostéotomie de l'os maxillaire de type Le Fort I d'un seul tenant, avec distraction
30.4x.11↔	Laryngectomie radicale avec pharyngectomie, reconstruction avec lambeau muqueux local	76.66.21↔	Ostéotomie de l'os maxillaire de type Le Fort I en deux segments, avec distraction
30.4x.12↔	Laryngectomie radicale avec pharyngectomie, reconstruction avec greffon non vascularisé	76.66.22↔	Ostéotomie de l'os maxillaire de type Le Fort I en trois ou quatre segments, avec distraction
30.4x.13↔	Laryngectomie radicale avec pharyngectomie, reconstruction avec lambeau pédiculé régional	76.66.30↔	Reconstruction et plastie d'augmentation de l'os maxillaire par greffe d'os total
30.4x.14↔	Laryngectomie radicale avec pharyngectomie, reconstruction avec lambeau pédiculé	76.66.99↔	Ostéoplastie [ostéotomie] totale de l'os maxillaire, autre
30.4x.15↔	Laryngectomie radicale avec pharyngectomie, reconstruction avec greffon libre microvascularisé et anastomosé	86.70↔	Transplant libre ou lambeau pédiculé, SAP
30.4x.16↔	Laryngectomie radicale avec pharyngectomie, reconstruction avec greffon intestinal libre	86.74.00↔	Fixation de lambeau pédiculé ou libre à un autre site, SAP
30.4x.17↔	Laryngectomie radicale avec pharyngectomie, reconstruction par anastomose oeso-gastrique	86.74.10↔	Plastie d'avancement, tête (sauf lèvre et bouche), non étendue
30.4x.19↔	Laryngectomie radicale avec pharyngectomie, autre reconstruction	86.74.11↔	Plastie d'avancement, cou, non étendue
30.4x.20↔	Laryngectomie radicale avec pharyngectomie et résection thyroïdienne, sans reconstruction	86.74.12↔	Plastie d'avancement, épaule et bras, non étendue
30.4x.21↔	Laryngectomie radicale avec pharyngectomie et résection thyroïdienne, reconstruction avec lambeau muqueux local	86.74.13↔	Plastie d'avancement, avant-bras, non étendue
30.4x.22↔	Laryngectomie radicale avec pharyngectomie et résection thyroïdienne, reconstruction avec greffon non vascularisé	86.74.14↔	Plastie d'avancement, paroi thoracique et dos, non étendue
30.4x.23↔	Laryngectomie radicale avec pharyngectomie et résection thyroïdienne, reconstruction avec lambeau pédiculé régional	86.74.15↔	Plastie d'avancement, région abdominale, non étendue
30.4x.24↔	Laryngectomie radicale avec pharyngectomie et résection thyroïdienne, reconstruction avec lambeau pédiculé	86.74.16↔	Plastie d'avancement, région inguino-génitale, non étendue
30.4x.25↔	Laryngectomie radicale avec pharyngectomie et résection thyroïdienne, reconstruction avec greffon libre microvascularisé et anastomosé	86.74.17↔	Plastie d'avancement, fesses, non étendue
30.4x.26↔	Laryngectomie radicale avec pharyngectomie et résection thyroïdienne, reconstruction avec greffon intestinal libre	86.74.18↔	Plastie d'avancement, cuisse et jambe, non étendue
30.4x.27↔	Laryngectomie radicale avec pharyngectomie et résection thyroïdienne, reconstruction par anastomose oeso-gastrique	86.74.19↔	Plastie d'avancement d'autre site, non étendue
30.4x.29↔	Laryngectomie radicale avec pharyngectomie et résection thyroïdienne, autre reconstruction	86.74.1a↔	Plastie d'avancement, pied, non étendue
30.4x.99↔	Laryngectomie radicale, autre	86.74.20↔	Plastie de glissement-rotation, tête (sauf lèvre et bouche), non étendue
31.75↔	Reconstruction de trachée et construction de larynx artificiel	86.74.21↔	Plastie de glissement-rotation, cou, non étendue
40.40↔	Résection radicale des ganglions cervicaux, SAP	86.74.22↔	Plastie de glissement-rotation, épaule et bras, non étendue
40.41.00↔	Dissection radicale unilatérale des ganglions lymphatiques cervicaux, SAP	86.74.23↔	Plastie de glissement-rotation, avant-bras, non étendue
40.41.10↔	Dissection sélective (fonctionnelle) des ganglions lymphatiques cervicaux, abord supraomohyoïde (régions I-III)	86.74.25↔	Plastie de glissement-rotation, paroi thoracique et dos, non étendue
40.41.11↔	Dissection sélective (fonctionnelle) des ganglions lymphatiques cervicaux, abord latéral (régions II-IV)	86.74.26↔	Plastie de glissement-rotation, région abdominale, non étendue
40.41.12↔	Dissection sélective (fonctionnelle) des ganglions lymphatiques cervicaux, abord antérolatéral (régions I-IV)	86.74.27↔	Plastie de glissement-rotation, région inguino-génitale, non étendue
40.41.13↔	Dissection sélective (fonctionnelle) des ganglions lymphatiques cervicaux, abord postérolatéral (régions II-IV)	86.74.28↔	Plastie de glissement-rotation, fesses, non étendue
40.41.14↔	Dissection sélective (fonctionnelle) des ganglions lymphatiques cervicaux, abord central (région VI)	86.74.29↔	Plastie de glissement-rotation d'autre site, non étendue
40.41.20↔	Dissection radicale des ganglions lymphatiques cervicaux (incl. modification)	86.74.2a↔	Plastie de glissement-rotation, cuisse et jambe, non étendue
40.41.21↔	Dissection étendue de ganglions lymphatiques cervicaux	86.74.2b↔	Plastie de glissement-rotation, pied, non étendue
		86.74.30↔	Plastie de transposition, tête (sauf lèvre et bouche), non étendue
		86.74.31↔	Plastie de transposition, cou, non étendue
		86.74.32↔	Plastie de transposition, épaule et bras, non étendue
		86.74.33↔	Plastie de transposition, avant-bras, non étendue
		86.74.34↔	Plastie de transposition, paroi thoracique et dos, non étendue
		86.74.35↔	Plastie de transposition, région abdominale, non étendue
		86.74.36↔	Plastie de transposition, région inguino-génitale, non étendue
		86.74.37↔	Plastie de transposition, fesses, non étendue
		86.74.38↔	Plastie de transposition, cuisse et jambe, non étendue
		86.74.39↔	Plastie de transposition d'autre site, non étendue
		86.74.3a↔	Plastie de transposition, pied, non étendue
		86.74.40↔	Plastie de lambeau insulaire, tête (sauf lèvre et bouche), non étendue
		86.74.41↔	Plastie de lambeau insulaire, cou, non étendue
		86.74.42↔	Plastie de lambeau insulaire, épaule et bras, non étendue
		86.74.43↔	Plastie de lambeau insulaire, avant-bras, non étendue
		86.74.44↔	Plastie de lambeau insulaire, paroi thoracique et dos, non étendue
		86.74.45↔	Plastie de lambeau insulaire, région abdominale, non étendue

86.74.46↔	Plastie de lambeau insulaire, région inguino-génitale, non étendue	86.77.11↔	Autre plastie locale de lambeau, cou
86.74.47↔	Plastie de lambeau insulaire, fesses, non étendue	86.77.12↔	Autre plastie locale de lambeau, épaule et bras
86.74.48↔	Plastie de lambeau insulaire, cuisse et jambe, non étendue	86.77.13↔	Autre plastie locale de lambeau, avant-bras
86.74.49↔	Plastie de lambeau insulaire d'autre site, non étendue	86.77.14↔	Autre plastie locale de lambeau, paroi thoracique et dos
86.74.4a↔	Plastie de lambeau insulaire, pied, non étendue	86.77.15↔	Autre plastie locale de lambeau, région abdominale
86.74.50↔	Plastie en Z, tête (sauf lèvre et bouche), non étendue	86.77.16↔	Autre plastie locale de lambeau, région inguino-génitale
86.74.51↔	Plastie en Z, cou, non étendue	86.77.17↔	Autre plastie locale de lambeau, fesses
86.74.52↔	Plastie en Z, épaule et bras, non étendue	86.77.18↔	Autre plastie locale de lambeau, cuisse et jambe
86.74.53↔	Plastie en Z, avant-bras, non étendue	86.77.19↔	Autre plastie locale de lambeau, autre site
86.74.54↔	Plastie en Z, paroi thoracique et dos, non étendue	86.77.1a↔	Autre plastie locale de lambeau, pied
86.74.55↔	Plastie en Z, région abdominale, non étendue	86.77.99↔	Autre fixation avec plastie locale de lambeau, autre
86.74.56↔	Plastie en Z, région inguino-génitale, non étendue	86.78.00↔	Autre plastie de lambeau, SAP
86.74.57↔	Plastie en Z, fesses, non étendue	86.78.10↔	Fixation de lambeau libre microvascularisé et anastomosé, tête (sauf lèvre et bouche)
86.74.58↔	Plastie en Z, cuisse et jambe, non étendue	86.78.11↔	Fixation de lambeau libre microvascularisé et anastomosé, cou
86.74.59↔	Plastie en Z d'autre site, non étendue	86.78.12↔	Fixation de lambeau libre microvascularisé et anastomosé, épaule et bras
86.74.5a↔	Plastie en Z, pied, non étendue	86.78.13↔	Fixation de lambeau libre microvascularisé et anastomosé, avant-bras
86.74.99↔	Fixation de lambeau pédiculé ou libre à un autre site, autre	86.78.14↔	Fixation de lambeau libre microvascularisé et anastomosé, paroi thoracique et dos
86.76.00↔	Fixation de lambeau pédiculé ou libre à un autre site, étendue, SAP	86.78.15↔	Fixation de lambeau libre microvascularisé et anastomosé, région abdominale
86.76.10↔	Plastie d'avancement, tête (sauf lèvre et bouche), étendue	86.78.16↔	Fixation de lambeau libre microvascularisé et anastomosé, région inguino-génitale
86.76.11↔	Plastie d'avancement, cou, étendue	86.78.17↔	Fixation de lambeau libre microvascularisé et anastomosé, fesses
86.76.12↔	Plastie d'avancement, épaule et bras, étendue	86.78.18↔	Fixation de lambeau libre microvascularisé et anastomosé, membre inférieur
86.76.13↔	Plastie d'avancement, avant-bras, étendue	86.78.19↔	Fixation de lambeau libre microvascularisé et anastomosé, autre site
86.76.14↔	Plastie d'avancement, paroi thoracique et dos, étendue	86.78.20↔	Fixation de lambeau pédiculé régional ou distal, tête (sauf lèvre et bouche)
86.76.15↔	Plastie d'avancement, région abdominale, étendue	86.78.21↔	Fixation de lambeau pédiculé régional ou distal, cou
86.76.16↔	Plastie d'avancement, région inguino-génitale, étendue	86.78.22↔	Fixation de lambeau pédiculé régional ou distal, épaule et bras
86.76.17↔	Plastie d'avancement, fesses, étendue	86.78.23↔	Fixation de lambeau pédiculé régional ou distal, avant-bras
86.76.19↔	Plastie d'avancement d'autre site, étendue	86.78.24↔	Fixation de lambeau pédiculé régional ou distal, paroi thoracique et dos
86.76.1a↔	Plastie d'avancement, cuisse et jambe, étendue	86.78.25↔	Fixation de lambeau pédiculé régional ou distal, région abdominale
86.76.1b↔	Plastie d'avancement, pied, étendue	86.78.26↔	Fixation de lambeau pédiculé régional ou distal, région inguino-génitale
86.76.20↔	Plastie de glissement-rotation, tête (sauf lèvre et bouche), étendue	86.78.27↔	Fixation de lambeau pédiculé régional ou distal, fesses
86.76.21↔	Plastie de glissement-rotation, cou, étendue	86.78.28↔	Fixation de lambeau pédiculé régional ou distal, membre inférieur
86.76.22↔	Plastie de glissement-rotation, épaule et bras, étendue	86.78.29↔	Fixation de lambeau pédiculé régional ou distal, autre site
86.76.23↔	Plastie de glissement-rotation, avant-bras, étendue	86.78.30↔	Opération plastique combinée de peau et de tissu sous-cutané, tête (sauf lèvre et bouche)
86.76.24↔	Plastie de glissement-rotation, paroi thoracique et dos, étendue	86.78.31↔	Opération plastique combinée de peau et de tissu sous-cutané, cou
86.76.25↔	Plastie de glissement-rotation, région abdominale, étendue	86.78.32↔	Opération plastique combinée de peau et de tissu sous-cutané, épaule et bras
86.76.26↔	Plastie de glissement-rotation, région inguino-génitale, étendue	86.78.33↔	Opération plastique combinée de peau et de tissu sous-cutané, avant-bras
86.76.27↔	Plastie de glissement-rotation, fesses, étendue	86.78.34↔	Opération plastique combinée de peau et de tissu sous-cutané, paroi thoracique et dos
86.76.28↔	Plastie de glissement-rotation, cuisse et jambe, étendue	86.78.35↔	Opération plastique combinée de peau et de tissu sous-cutané, région abdominale
86.76.29↔	Plastie de glissement-rotation d'autre site, étendue	86.78.36↔	Opération plastique combinée de peau et de tissu sous-cutané, région inguino-génitale
86.76.2a↔	Plastie de glissement-rotation, pied, étendue	86.78.37↔	Opération plastique combinée de peau et de tissu sous-cutané, fesses
86.76.30↔	Plastie de transposition, tête (sauf lèvre et bouche), étendue	86.78.38↔	Opération plastique combinée de peau et de tissu sous-cutané, membre inférieur
86.76.31↔	Plastie de transposition, cou, étendue	86.78.39↔	Opération plastique combinée de peau et de tissu sous-cutané, autre site
86.76.32↔	Plastie de transposition, épaule et bras, étendue	86.78.40↔	Fixation d'autre lambeau pédiculé ou libre, tête (sauf lèvre et bouche)
86.76.33↔	Plastie de transposition, avant-bras, étendue	86.78.41↔	Fixation d'autre lambeau pédiculé ou libre, cou
86.76.34↔	Plastie de transposition, paroi thoracique et dos, étendue	86.78.42↔	Fixation d'autre lambeau pédiculé ou libre, épaule et bras
86.76.35↔	Plastie de transposition, région abdominale, étendue	86.78.43↔	Fixation d'autre lambeau pédiculé ou libre, avant-bras
86.76.36↔	Plastie de transposition, région inguino-génitale, étendue		
86.76.37↔	Plastie de transposition, fesses, étendue		
86.76.38↔	Plastie de transposition, cuisse et jambe, étendue		
86.76.39↔	Plastie de transposition, autre site, étendue		
86.76.3a↔	Plastie de transposition, pied, étendue		
86.76.40↔	Plastie de lambeau insulaire, tête (sauf lèvre et bouche), étendue		
86.76.41↔	Plastie de lambeau insulaire, cou, étendue		
86.76.42↔	Plastie de lambeau insulaire, épaule et bras, étendue		
86.76.43↔	Plastie de lambeau insulaire, avant-bras, étendue		
86.76.44↔	Plastie de lambeau insulaire, paroi thoracique et dos, étendue		
86.76.45↔	Plastie de lambeau insulaire, région abdominale, étendue		
86.76.46↔	Plastie de lambeau insulaire, région inguino-génitale, étendue		
86.76.47↔	Plastie de lambeau insulaire, fesses, étendue		
86.76.48↔	Plastie de lambeau insulaire, cuisse et jambe, étendue		
86.76.49↔	Plastie de lambeau insulaire, autre site, étendue		
86.76.4a↔	Plastie de lambeau insulaire, pied, étendue		
86.76.99↔	Fixation de lambeau pédiculé ou libre à un autre site, étendue, autre		
86.77.00↔	Fixation avec autre plastie locale de lambeau, SAP		
86.77.10↔	Autre plastie locale de lambeau, tête (sauf lèvre et bouche)		

86.78.44↔	Fixation d'autre lambeau pédiculé ou libre, paroi thoracique et dos	86.78.47↔	Fixation d'autre lambeau pédiculé ou libre, fesses
86.78.45↔	Fixation d'autre lambeau pédiculé ou libre, région abdominale	86.78.48↔	Fixation d'autre lambeau pédiculé ou libre, membre inférieur
86.78.46↔	Fixation d'autre lambeau pédiculé ou libre, région inguino-génitale	86.78.49↔	Fixation d'autre lambeau pédiculé ou libre, autre site
		86.78.99↔	Autre plastie de lambeau, autre

procédure D24-2

27.57.00↔	Attachement de lambeau pédiculé ou libre à la lèvre et à la bouche, SAP	86.74.54↔	Plastie en Z, paroi thoracique et dos, non étendue
27.57.10↔	Attachement de greffon libre microvascularisé et anastomosé à la lèvre et à la bouche	86.74.55↔	Plastie en Z, région abdominale, non étendue
27.57.11↔	Attachement de lambeau pédiculé à la lèvre et à la bouche	86.74.56↔	Plastie en Z, région inguino-génitale, non étendue
27.57.99↔	Attachement de lambeau pédiculé ou libre à la lèvre et à la bouche, autre	86.74.57↔	Plastie en Z, fesses, non étendue
86.70↔	Transplant libre ou lambeau pédiculé, SAP	86.74.58↔	Plastie en Z, cuisse et jambe, non étendue
86.74.00↔	Fixation de lambeau pédiculé ou libre à un autre site, SAP	86.74.59↔	Plastie en Z d'autre site, non étendue
86.74.10↔	Plastie d'avancement, tête (sauf lèvre et bouche), non étendue	86.74.5a↔	Plastie en Z, pied, non étendue
86.74.11↔	Plastie d'avancement, cou, non étendue	86.74.99↔	Fixation de lambeau pédiculé ou libre à un autre site, autre
86.74.12↔	Plastie d'avancement, épaule et bras, non étendue	86.76.00↔	Fixation de lambeau pédiculé ou libre à un autre site, étendue, SAP
86.74.13↔	Plastie d'avancement, avant-bras, non étendue	86.76.10↔	Plastie d'avancement, tête (sauf lèvre et bouche), étendue
86.74.14↔	Plastie d'avancement, paroi thoracique et dos, non étendue	86.76.11↔	Plastie d'avancement, cou, étendue
86.74.15↔	Plastie d'avancement, région abdominale, non étendue	86.76.12↔	Plastie d'avancement, épaule et bras, étendue
86.74.16↔	Plastie d'avancement, région inguino-génitale, non étendue	86.76.13↔	Plastie d'avancement, avant-bras, étendue
86.74.17↔	Plastie d'avancement, fesses, non étendue	86.76.14↔	Plastie d'avancement, paroi thoracique et dos, étendue
86.74.18↔	Plastie d'avancement, cuisse et jambe, non étendue	86.76.15↔	Plastie d'avancement, région abdominale, étendue
86.74.19↔	Plastie d'avancement d'autre site, non étendue	86.76.16↔	Plastie d'avancement, région inguino-génitale, étendue
86.74.1a↔	Plastie d'avancement, pied, non étendue	86.76.17↔	Plastie d'avancement, fesses, étendue
86.74.20↔	Plastie de glissement-rotation, tête (sauf lèvre et bouche), non étendue	86.76.19↔	Plastie d'avancement d'autre site, étendue
86.74.21↔	Plastie de glissement-rotation, cou, non étendue	86.76.1a↔	Plastie d'avancement, cuisse et jambe, étendue
86.74.22↔	Plastie de glissement-rotation, épaule et bras, non étendue	86.76.1b↔	Plastie d'avancement, pied, étendue
86.74.23↔	Plastie de glissement-rotation, avant-bras, non étendue	86.76.20↔	Plastie de glissement-rotation, tête (sauf lèvre et bouche), étendue
86.74.25↔	Plastie de glissement-rotation, paroi thoracique et dos, non étendue	86.76.21↔	Plastie de glissement-rotation, cou, étendue
86.74.26↔	Plastie de glissement-rotation, région abdominale, non étendue	86.76.22↔	Plastie de glissement-rotation, épaule et bras, étendue
86.74.27↔	Plastie de glissement-rotation, région inguino-génitale, non étendue	86.76.23↔	Plastie de glissement-rotation, avant-bras, étendue
86.74.28↔	Plastie de glissement-rotation, fesses, non étendue	86.76.24↔	Plastie de glissement-rotation, paroi thoracique et dos, étendue
86.74.29↔	Plastie de glissement-rotation d'autre site, non étendue	86.76.25↔	Plastie de glissement-rotation, région abdominale, étendue
86.74.2a↔	Plastie de glissement-rotation, cuisse et jambe, non étendue	86.76.26↔	Plastie de glissement-rotation, région inguino-génitale, étendue
86.74.2b↔	Plastie de glissement-rotation, pied, non étendue	86.76.27↔	Plastie de glissement-rotation, fesses, étendue
86.74.30↔	Plastie de transposition, tête (sauf lèvre et bouche), non étendue	86.76.28↔	Plastie de glissement-rotation, cuisse et jambe, étendue
86.74.31↔	Plastie de transposition, cou, non étendue	86.76.29↔	Plastie de glissement-rotation d'autre site, étendue
86.74.32↔	Plastie de transposition, épaule et bras, non étendue	86.76.2a↔	Plastie de glissement-rotation, pied, étendue
86.74.33↔	Plastie de transposition, avant-bras, non étendue	86.76.30↔	Plastie de transposition, tête (sauf lèvre et bouche), étendue
86.74.34↔	Plastie de transposition, paroi thoracique et dos, non étendue	86.76.31↔	Plastie de transposition, cou, étendue
86.74.35↔	Plastie de transposition, région abdominale, non étendue	86.76.32↔	Plastie de transposition, épaule et bras, étendue
86.74.36↔	Plastie de transposition, région inguino-génitale, non étendue	86.76.33↔	Plastie de transposition, avant-bras, étendue
86.74.37↔	Plastie de transposition, fesses, non étendue	86.76.34↔	Plastie de transposition, paroi thoracique et dos, étendue
86.74.38↔	Plastie de transposition, cuisse et jambe, non étendue	86.76.35↔	Plastie de transposition, région abdominale, étendue
86.74.39↔	Plastie de transposition d'autre site, non étendue	86.76.36↔	Plastie de transposition, région inguino-génitale, étendue
86.74.3a↔	Plastie de transposition, pied, non étendue	86.76.37↔	Plastie de transposition, fesses, étendue
86.74.40↔	Plastie de lambeau insulaire, tête (sauf lèvre et bouche), non étendue	86.76.38↔	Plastie de transposition, cuisse et jambe, étendue
86.74.41↔	Plastie de lambeau insulaire, cou, non étendue	86.76.39↔	Plastie de transposition, autre site, étendue
86.74.42↔	Plastie de lambeau insulaire, épaule et bras, non étendue	86.76.3a↔	Plastie de transposition, pied, étendue
86.74.43↔	Plastie de lambeau insulaire, avant-bras, non étendue	86.76.40↔	Plastie de lambeau insulaire, tête (sauf lèvre et bouche), étendue
86.74.44↔	Plastie de lambeau insulaire, paroi thoracique et dos, non étendue	86.76.41↔	Plastie de lambeau insulaire, cou, étendue
86.74.45↔	Plastie de lambeau insulaire, région abdominale, non étendue	86.76.42↔	Plastie de lambeau insulaire, épaule et bras, étendue
86.74.46↔	Plastie de lambeau insulaire, région inguino-génitale, non étendue	86.76.43↔	Plastie de lambeau insulaire, avant-bras, étendue
86.74.47↔	Plastie de lambeau insulaire, fesses, non étendue	86.76.44↔	Plastie de lambeau insulaire, paroi thoracique et dos, étendue
86.74.48↔	Plastie de lambeau insulaire, cuisse et jambe, non étendue	86.76.45↔	Plastie de lambeau insulaire, région abdominale, étendue
86.74.49↔	Plastie de lambeau insulaire d'autre site, non étendue	86.76.46↔	Plastie de lambeau insulaire, région inguino-génitale, étendue
86.74.4a↔	Plastie de lambeau insulaire, pied, non étendue	86.76.47↔	Plastie de lambeau insulaire, fesses, étendue
86.74.50↔	Plastie en Z, tête (sauf lèvre et bouche), non étendue	86.76.48↔	Plastie de lambeau insulaire, cuisse et jambe, étendue
86.74.51↔	Plastie en Z, cou, non étendue	86.76.49↔	Plastie de lambeau insulaire, autre site, étendue
86.74.52↔	Plastie en Z, épaule et bras, non étendue	86.76.4a↔	Plastie de lambeau insulaire, pied, étendue
86.74.53↔	Plastie en Z, avant-bras, non étendue	86.76.99↔	Fixation de lambeau pédiculé ou libre à un autre site, étendue, autre
		86.77.00↔	Fixation avec autre plastie locale de lambeau, SAP
		86.77.10↔	Autre plastie locale de lambeau, tête (sauf lèvre et bouche)
		86.77.11↔	Autre plastie locale de lambeau, cou
		86.77.12↔	Autre plastie locale de lambeau, épaule et bras

86.77.13↔	Autre plastie locale de lambeau, avant-bras	86.78.27↔	Fixation de lambeau pédiculé régional ou distal, fesses
86.77.14↔	Autre plastie locale de lambeau, paroi thoracique et dos	86.78.28↔	Fixation de lambeau pédiculé régional ou distal, membre inférieur
86.77.15↔	Autre plastie locale de lambeau, région abdominale	86.78.29↔	Fixation de lambeau pédiculé régional ou distal, autre site
86.77.16↔	Autre plastie locale de lambeau, région inguino-génitale	86.78.30↔	Opération plastique combinée de peau et de tissu sous-cutané, tête (sauf lèvre et bouche)
86.77.17↔	Autre plastie locale de lambeau, fesses	86.78.31↔	Opération plastique combinée de peau et de tissu sous-cutané, cou
86.77.18↔	Autre plastie locale de lambeau, cuisse et jambe	86.78.32↔	Opération plastique combinée de peau et de tissu sous-cutané, épaule et bras
86.77.19↔	Autre plastie locale de lambeau, autre site	86.78.33↔	Opération plastique combinée de peau et de tissu sous-cutané, avant-bras
86.77.1a↔	Autre plastie locale de lambeau, pied	86.78.34↔	Opération plastique combinée de peau et de tissu sous-cutané, paroi thoracique et dos
86.77.99↔	Autre fixation avec plastie locale de lambeau, autre	86.78.35↔	Opération plastique combinée de peau et de tissu sous-cutané, région abdominale
86.78.00↔	Autre plastie de lambeau, SAP	86.78.36↔	Opération plastique combinée de peau et de tissu sous-cutané, région inguino-génitale
86.78.10↔	Fixation de lambeau libre microvascularisé et anastomosé, tête (sauf lèvre et bouche)	86.78.37↔	Opération plastique combinée de peau et de tissu sous-cutané, fesses
86.78.11↔	Fixation de lambeau libre microvascularisé et anastomosé, cou	86.78.38↔	Opération plastique combinée de peau et de tissu sous-cutané, membre inférieur
86.78.12↔	Fixation de lambeau libre microvascularisé et anastomosé, épaule et bras	86.78.39↔	Opération plastique combinée de peau et de tissu sous-cutané, autre site
86.78.13↔	Fixation de lambeau libre microvascularisé et anastomosé, avant-bras	86.78.40↔	Fixation d'autre lambeau pédiculé ou libre, tête (sauf lèvre et bouche)
86.78.14↔	Fixation de lambeau libre microvascularisé et anastomosé, paroi thoracique et dos	86.78.41↔	Fixation d'autre lambeau pédiculé ou libre, cou
86.78.15↔	Fixation de lambeau libre microvascularisé et anastomosé, région abdominale	86.78.42↔	Fixation d'autre lambeau pédiculé ou libre, épaule et bras
86.78.16↔	Fixation de lambeau libre microvascularisé et anastomosé, région inguino-génitale	86.78.43↔	Fixation d'autre lambeau pédiculé ou libre, avant-bras
86.78.17↔	Fixation de lambeau libre microvascularisé et anastomosé, fesses	86.78.44↔	Fixation d'autre lambeau pédiculé ou libre, paroi thoracique et dos
86.78.18↔	Fixation de lambeau libre microvascularisé et anastomosé, membre inférieur	86.78.45↔	Fixation d'autre lambeau pédiculé ou libre, région abdominale
86.78.19↔	Fixation de lambeau libre microvascularisé et anastomosé, autre site	86.78.46↔	Fixation d'autre lambeau pédiculé ou libre, région inguino-génitale
86.78.20↔	Fixation de lambeau pédiculé régional ou distal, tête (sauf lèvre et bouche)	86.78.47↔	Fixation d'autre lambeau pédiculé ou libre, fesses
86.78.21↔	Fixation de lambeau pédiculé régional ou distal, cou	86.78.48↔	Fixation d'autre lambeau pédiculé ou libre, membre inférieur
86.78.22↔	Fixation de lambeau pédiculé régional ou distal, épaule et bras	86.78.49↔	Fixation d'autre lambeau pédiculé ou libre, autre site
86.78.23↔	Fixation de lambeau pédiculé régional ou distal, avant-bras	86.78.99↔	Autre plastie de lambeau, autre
86.78.24↔	Fixation de lambeau pédiculé régional ou distal, paroi thoracique et dos		
86.78.25↔	Fixation de lambeau pédiculé régional ou distal, région abdominale		
86.78.26↔	Fixation de lambeau pédiculé régional ou distal, région inguino-génitale		

procédure D24-3

40.41.00↔	Dissection radicale unilatérale des ganglions lymphatiques cervicaux, SAP	40.41.14↔	Dissection sélective (fonctionnelle) des ganglions lymphatiques cervicaux, abord central (région VI)
40.41.10↔	Dissection sélective (fonctionnelle) des ganglions lymphatiques cervicaux, abord supraomohyoïde (régions I-III)	40.41.20↔	Dissection radicale des ganglions lymphatiques cervicaux (incl. modification)
40.41.11↔	Dissection sélective (fonctionnelle) des ganglions lymphatiques cervicaux, abord latéral (régions II-IV)	40.41.21↔	Dissection étendue de ganglions lymphatiques cervicaux
40.41.12↔	Dissection sélective (fonctionnelle) des ganglions lymphatiques cervicaux, abord antérolatéral (régions I-IV)	40.41.99↔	Dissection radicale unilatérale des ganglions lymphatiques cervicaux, autre
40.41.13↔	Dissection sélective (fonctionnelle) des ganglions lymphatiques cervicaux, abord postérolatéral (régions II-IV)	40.42↔	Résection radicale des ganglions cervicaux, bilatérale

ADRG D25**Interventions moyennement complexes sur la tête et la gorge**

Au moins un(e) procédure dans le tableau D25-2

DRG D25A**Interventions moyennement complexes au niveau de la tête et de la gorge pour néoformation maligne avec CC extrêmement sévères**

Diagnostic principal dans le tableau D25-1 et PCCL > 3

DRG D25B**Interventions moyennement complexes au niveau de la tête et de la gorge pour néoformation maligne sans CC extrêmement sévères**

Diagnostic principal dans le tableau D25-1

DRG D25C**Interventions moyennement complexes au niveau de la tête et de la gorge, sauf pour néoformation maligne****diagnostic principal D25-1**

C00.0	Tumeur maligne: Lèvre supérieure, bord libre	C10.2	Tumeur maligne: Paroi latérale de l'oropharynx
C00.1	Tumeur maligne: Lèvre inférieure, bord libre	C10.3	Tumeur maligne: Paroi postérieure de l'oropharynx
C00.2	Tumeur maligne: Lèvre, sans précision, bord libre	C10.4	Tumeur maligne: Fente branchiale
C00.3	Tumeur maligne: Lèvre supérieure, face interne	C10.8	Tumeur maligne: Lésion à localisations contiguës de l'oropharynx
C00.4	Tumeur maligne: Lèvre inférieure, face interne	C10.9	Tumeur maligne: Oropharynx, sans précision
C00.5	Tumeur maligne: Lèvre, sans précision, face interne	C11.0	Tumeur maligne: Paroi supérieure du rhinopharynx
C00.6	Tumeur maligne: Commissure des lèvres	C11.1	Tumeur maligne: Paroi postérieure du rhinopharynx
C00.8	Tumeur maligne: Lésion à localisations contiguës de la lèvre	C11.2	Tumeur maligne: Paroi latérale du rhinopharynx
C00.9	Tumeur maligne: Lèvre, sans précision	C11.3	Tumeur maligne: Paroi antérieure du rhinopharynx
C01	Tumeur maligne de la base de la langue	C11.8	Tumeur maligne: Lésion à localisations contiguës de rhinopharynx
C02.0	Tumeur maligne: Face dorsale de la langue	C11.9	Tumeur maligne: Rhinopharynx, sans précision
C02.1	Tumeur maligne: Pointe et bords latéraux de la langue	C12	Tumeur maligne du sinus piriforme
C02.2	Tumeur maligne: Face inférieure de la langue	C13.0	Tumeur maligne: Région rétro-cricoidienne
C02.3	Tumeur maligne: Deux tiers antérieurs de la langue, sans précision	C13.1	Tumeur maligne: Repli ary-épiglottique, versant hypopharyngé
C02.4	Tumeur maligne: Amygdale linguale	C13.2	Tumeur maligne: Paroi postérieure de l'hypopharynx
C02.8	Tumeur maligne: Lésion à localisations contiguës de la langue	C13.8	Tumeur maligne: Lésion à localisations contiguës de l'hypopharynx
C02.9	Tumeur maligne: Langue, sans précision	C13.9	Tumeur maligne: Hypopharynx, sans précision
C03.0	Tumeur maligne: Gencive supérieure	C14.0	Tumeur maligne: Pharynx, sans précision
C03.1	Tumeur maligne: Gencive inférieure	C14.2	Tumeur maligne: Anneau de Waldeyer
C03.9	Tumeur maligne: Gencive, sans précision	C14.8	Tumeur maligne: Lésion à localisations contiguës de la lèvre, de la cavité buccale et du pharynx
C04.0	Tumeur maligne: Plancher antérieur de la bouche	C30.0	Tumeur maligne: Fosses nasales
C04.1	Tumeur maligne: Plancher latéral de la bouche	C30.1	Tumeur maligne: Oreille moyenne
C04.8	Tumeur maligne: Lésion à localisations contiguës du plancher de la bouche	C31.0	Tumeur maligne: Sinus maxillaire
C04.9	Tumeur maligne: Plancher de la bouche, sans précision	C31.1	Tumeur maligne: Sinus ethmoïdal
C05.0	Tumeur maligne: Voûte palatine	C31.2	Tumeur maligne: Sinus frontal
C05.1	Tumeur maligne: Voile du palais	C31.3	Tumeur maligne: Sinus sphénoïdal
C05.2	Tumeur maligne: Luette	C31.8	Tumeur maligne: Lésion à localisations contiguës des sinus de la face
C05.8	Tumeur maligne: Lésion à localisations contiguës du palais	C31.9	Tumeur maligne: Sinus de la face, sans précision
C05.9	Tumeur maligne: Palais, sans précision	C32.0	Tumeur maligne: Glotte
C06.0	Tumeur maligne: Muqueuse de la joue	C32.1	Tumeur maligne: Etage sus-glottique
C06.1	Tumeur maligne: Vestibule de la bouche	C32.2	Tumeur maligne: Etage sous-glottique
C06.2	Tumeur maligne: Région rétromolaire	C32.3	Tumeur maligne: Cartilage laryngé
C06.8	Tumeur maligne: Lésion à localisations contiguës de la bouche, parties autres et non préciséesC	C32.8	Tumeur maligne: Lésion à localisations contiguës du larynx
C06.9	Tumeur maligne: Bouche, sans précision	C32.9	Tumeur maligne: Larynx, sans précision
C07	Tumeur maligne de la glande parotide	C39.0	Tumeur maligne: Voies respiratoires supérieures, partie non précisée
C08.0	Tumeur maligne: Glande sous-mandibulaire	C46.2	Sarcome de Kaposi du palais
C08.1	Tumeur maligne: Glande sublinguale	C76.0	Tumeur maligne: Tête, face et cou
C08.8	Tumeur maligne: Lésion à localisations contiguës des glandes salivaires principales	D00.0	Carcinoma in situ: Lèvre, cavité buccale et pharynx
C08.9	Tumeur maligne: Glande salivaire principale, sans précision	D02.0	Carcinoma in situ: Larynx
C09.0	Tumeur maligne: Fosse amygdalienne	D37.0	Tumeurs à évolution imprévisible ou inconnue: Lèvre, cavité buccale et pharynx
C09.1	Tumeur maligne: Pilier de l'amygdale (antérieur) (postérieur)	D38.0	Tumeurs à évolution imprévisible ou inconnue: Larynx
C09.8	Tumeur maligne: Lésion à localisations contiguës de l'amygdale	H60.2	Otite externe maligne
C09.9	Tumeur maligne: Amygdale, sans précision		
C10.0	Tumeur maligne: Sillon glosso-épiglottique		
C10.1	Tumeur maligne: Face antérieure de l'épiglotte		

procédure D25-2

01.12.00↔	Biopsie de méninges cérébrales à ciel ouvert, SAP	01.24.12↔	Autre craniotomie pour évacuation d'empyème épidural
01.12.10↔	Biopsie stéréotaxique de méninges cérébrales, à ciel ouvert	01.24.13↔	Autre craniotomie, insertion de matériel alloplastique ou de réservoir médicamenteux dans les os crâniens ou l'espace épidural
01.12.99↔	Biopsie de méninges cérébrales à ciel ouvert, autre	01.24.14↔	Autre craniotomie, ablation de matériel alloplastique ou de réservoir médicamenteux des os crâniens ou de l'espace épidural
01.14.00↔	Biopsie du cerveau à ciel ouvert, SAP	01.24.15↔	Autre craniotomie, extraction de corps étranger des os crâniens ou de l'espace épidural
01.14.10↔	Biopsie stéréotaxique du cerveau à ciel ouvert	01.24.16↔	Autre craniotomie pour autre drainage de liquide épidural ou pour d'autres raisons
01.14.99↔	Biopsie du cerveau à ciel ouvert, autre	01.24.20↔	Craniotomie, abord par la calotte crânienne, SAP
01.15↔	Biopsie du crâne	01.24.21↔	Trépanation de la calotte crânienne comme voie d'abord
01.21↔	Incision et drainage de sinus crânien		
01.22↔	Ablation d'électrode(s) de neurostimulateur intracrânien		
01.24.00↔	Autre craniotomie, SAP		
01.24.10↔	Autre craniotomie avec décompression		
01.24.11↔	Autre craniotomie pour évacuation d'hématome épidural		

01.24.22↔	Craniotomie stéréotaxique, abord par la calotte crânienne	01.39.99↔	Autre incision du cerveau, autre
01.24.29↔	Craniotomie, abord par la calotte crânienne, autre	01.41↔	Opération du thalamus
01.24.30↔	Abord par la base du crâne, SAP	01.42↔	Opération du globus pallidum
01.24.31↔	Abord par la base du crâne, voie transorale	01.51.00↔	Excision de tissu ou de lésion méningée cérébrale, SAP
01.24.32↔	Abord par la base du crâne, voie transorale, avec division du voile du palais	01.51.10↔	Excision de tissu tumoral des méninges cérébrales avec préparation de tissus adjacents infiltrés
01.24.33↔	Abord par la base du crâne, voie transorale, avec division du voile du palais et du palais osseux	01.51.99↔	Excision de tissu ou de lésion méningée cérébrale, autre
01.24.34↔	Abord par la base du crâne, voie transsphénoïdale	01.52.00↔	Hémisphérectomie, SAP
01.24.35↔	Abord par la base du crâne, voie transethmoïdale	01.52.10↔	Hémisphérectomie, tissu intracérébral de tumeur cérébrale primaire
01.24.36↔	Abord par la base du crâne, voie transmastoïdienne	01.52.11↔	Hémisphérectomie, tissu intracérébral de tumeur cérébrale d'origine non cérébrale
01.24.37↔	Abord par la base du crâne, voie translabyrinthique	01.52.99↔	Hémisphérectomie, autre
01.24.38↔	Abord par la base du crâne, voie transpyramidale	01.53.00↔	Lobectomie du cerveau, SAP
01.24.39↔	Abord par la base du crâne, autre	01.53.10↔	Lobectomie du cerveau, tissu intracérébral de tumeur cérébrale primaire
01.24.3a↔	Abord par la base du crâne, voie transcondyloïde	01.53.11↔	Lobectomie du cerveau, tissu intracérébral de tumeur cérébrale d'origine non cérébrale
01.24.3b↔	Abord par la base du crâne, voie transorbitaire	01.53.99↔	Lobectomie du cerveau, autre
01.24.3c↔	Abord par la base du crâne, avec ostéotomie type Le Fort I	01.59.00↔	Autre excision ou destruction de tissus ou de lésion du cerveau, SAP
01.24.99↔	Autre craniotomie, autre	01.59.10↔	Autre excision de tissu intracérébral de tumeur cérébrale primaire
01.25.00↔	Autre craniectomie, SAP	01.59.11↔	Autre excision de tissu intracérébral de tumeur cérébrale d'origine non cérébrale
01.25.10↔	Autre craniectomie avec décompression	01.59.12↔	Autre excision de tissus ou de lésion du cerveau, débridement de contusion cérébrale
01.25.11↔	Autre craniectomie pour évacuation d'hématome épidural	01.59.19↔	Autre excision de tissus ou de lésion du cerveau, autre
01.25.12↔	Autre craniectomie pour évacuation d'empyème épidural	01.59.20↔	Autre destruction de tissu intracérébral de tumeur cérébrale primaire
01.25.13↔	Autre craniectomie, extraction de corps étranger des os crâniens ou de l'espace épidural	01.59.21↔	Autre destruction de tissu intracérébral de tumeur cérébrale d'origine non cérébrale
01.25.14↔	Autre craniectomie, insertion de matériel alloplastique ou de réservoir médicamenteux dans les os crâniens ou l'espace épidural	01.59.29↔	Autre destruction de tissus ou de lésion du cerveau, autre
01.25.19↔	Autre craniectomie pour drainage de liquide épidural ou pour d'autres raisons	01.59.99↔	Autre excision ou destruction de lésion ou de tissus du cerveau, autre
01.25.20↔	Autre craniectomie, recraniectomie avec mise en place de drain	01.6x.00↔	Excision et destruction de lésion crânienne, SAP
01.25.21↔	Autre craniotomie, recraniectomie pour ablation de matériel alloplastique ou de réservoir médicamenteux des os crâniens ou de l'espace épidural	01.6x.10↔	Excision et destruction de tissu tumoral de la base du crâne
01.25.99↔	Autre craniectomie, autre	01.6x.11↔	Excision et destruction de tissu tumoral de la calotte crânienne
01.26↔	Insertion et remplacement de cathéter dans la cavité crânienne ou le tissu cérébral	01.6x.20↔	Excision et destruction d'autre tissu pathologique de la base du crâne
01.28↔	Insertion de cathéter(s) intracrâniens par trou(s) de trépan	01.6x.21↔	Excision et destruction d'autre tissu pathologique de la calotte crânienne
01.29.00↔	Révision (sans remplacement) de cathéter(s) de la cavité crânienne ou de tissu cérébral, SAP	01.6x.22↔	Excision et destruction d'autre tissu pathologique de la base et de la calotte crâniennes (avec méninges)
01.29.10↔	Révision stéréotaxique (sans remplacement) de cathéter(s) intracérébral(aux) pour perfusion intraventriculaire	01.6x.99↔	Excision et destruction de lésion crânienne, autre
01.29.99↔	Révision (sans remplacement) de cathéter(s) de la cavité crânienne ou de tissu cérébral, autre	02.01↔	Ouverture de suture crânienne
01.31.00↔	Incision des méninges cérébrales, SAP	02.02↔	Élévation de fragments osseux résultant de fracture du crâne
01.31.10↔	Incision des méninges cérébrales pour évacuation d'un hématome sous-dural (hygrome)	02.03↔	Confection de volet osseux crânien
01.31.11↔	Incision des méninges cérébrales pour évacuation d'un empyème sous-dural	02.04.00↔	Grefe d'os crânien, SAP
01.31.20↔	Incision des méninges cérébrales pour drainage de liquide sous-dural et sous-arachnoïdien	02.04.10↔	Grefe d'os crânien, voûte du crâne
01.31.99↔	Incision des méninges cérébrales, autre	02.04.99↔	Grefe d'os crânien, autre
01.39.00↔	Autre incision du cerveau, SAP	02.05.00↔	Insertion de plaques aux niveaux des os crâniens, SAP
01.39.10↔	Autre incision du cerveau pour évacuation d'hématome intracérébral	02.05.10↔	Insertion de plaque (implant CAD) au niveau des os de la boîte crânienne sans participation des os de la face, défaut simple
01.39.11↔	Autre incision du cerveau pour évacuation d'abcès intracérébral	02.05.11↔	Insertion de plaque (implant CAD) au niveau des os de la boîte crânienne sans participation des os de la face, défaut important ou complexe
01.39.19↔	Autre incision du cerveau, évacuation d'autre liquide intracérébral	02.05.20↔	Insertion de plaque (implant CAD) au niveau des os de la boîte crânienne sans participation orbitaire, temporale ou frontale (jusqu'à 2 régions)
01.39.20↔	Autre incision du cerveau, évacuation stéréotaxique d'hématome intracrânien	02.05.30↔	Insertion de plaque (implant CAD) au niveau des os de la boîte crânienne avec participation de plusieurs régions de la face (3 régions et plus)
01.39.21↔	Autre incision du cerveau, évacuation stéréotaxique d'abcès intracrânien	02.05.99↔	Insertion de plaques aux niveaux des os crâniens, autre
01.39.29↔	Autre incision du cerveau, évacuation stéréotaxique d'autre liquide intracrânien	02.06.00↔	Autre ostéoplastie crânienne, SAP
01.39.30↔	Autre incision du cerveau, extraction de corps étranger intracérébral	02.06.10↔	Cranioplastie fronto-orbitaire pour transposition
01.39.40↔	Mise en place de dispositif de drainage externe de liquide céphalo-rachidien (ventriculaire, cisternal, sous-dural)	02.06.20↔	Réparation de la boîte crânienne sans participation des os de la face, par implant simple (ciment osseux)
01.39.41↔	Mise en place de réservoir de liquide céphalo-rachidien (ventriculaire, cisternal, sous-dural)	02.06.30↔	Réparation de la boîte crânienne et des os faciaux, ou des os faciaux seuls, par implant simple (ciment osseux) ou greffe
01.39.42↔	Enlèvement de réservoir de liquide céphalo-rachidien (ventriculaire, cisternal, sous-dural)	02.06.99↔	Autre ostéoplastie crânienne (cranioplastie), autre
01.39.50↔	Enlèvement d'implant intracrânien	02.07↔	Enlèvement de plaque crânienne

02.11↔	Suture simple de la dure-mère cérébrale	02.99.79↔	Révision (sans remplacement) d'électrode(s) de neurostimulateur intracrânien, autre
02.12.00↔	Autre réparation de méninges cérébrales, SAP	02.99.90↔	Autre opération stéréotaxique du crâne, du cerveau et des méninges cérébrales
02.12.10↔	Autre réparation de méninges cérébrales sans cranioplastie	02.99.99↔	Autre opération du crâne, du cerveau et des méninges cérébrales, autre
02.12.20↔	Autre réparation de méninges cérébrales avec cranioplastie	04.01.00↔	Excision de neurinome du nerf auditif, SAP
02.12.21↔	Autre duroplastie avec cranioplastie de la convexité	04.01.10↔	Excision de neurinome du nerf auditif par craniotomie
02.12.22↔	Autre duroplastie avec cranioplastie de la charnière crânio-cervicale	04.01.11↔	Excision de neurinome du nerf auditif, par voie translabyrinthique
02.12.99↔	Autre réparation de méninges cérébrales, autre	04.01.99↔	Excision de neurinome du nerf auditif, autre
02.13↔	Ligature de vaisseaux méningés	07.62↔	Excision partielle de l'hypophyse, voie transsphénoïdale
02.14↔	Excision du plexus choroïde	07.65↔	Excision totale de l'hypophyse, voie transsphénoïdale
02.2↔	Ventriculostomie	16.51.00↔	Exentération d'orbite avec ablation de structure adjacente, SAP
02.31↔	Drainage ventriculaire vers les structures de la tête et du cou	16.51.10↔	Exentération d'orbite avec ablation de structure adjacente, avec conservation de la peau palpébrale
02.32↔	Drainage ventriculaire vers le système circulatoire	16.51.11↔	Exentération d'orbite avec ablation de structure adjacente, sans conservation de la peau palpébrale
02.33↔	Drainage ventriculaire vers la cavité thoracique	16.51.99↔	Exentération d'orbite avec ablation de structure adjacente, autre
02.34↔	Drainage ventriculaire vers la cavité et les organes abdominaux	16.52.00↔	Exentération d'orbite avec enlèvement thérapeutique d'os de l'orbite, SAP
02.35↔	Drainage ventriculaire vers le système urinaire	16.52.10↔	Exentération d'orbite avec enlèvement thérapeutique d'os de l'orbite, avec conservation de la peau palpébrale
02.39↔	Autres drainages ventriculaires	16.52.11↔	Exentération d'orbite avec enlèvement thérapeutique d'os de l'orbite, sans conservation de la peau palpébrale
02.41.00↔	Irrigation et exploration de drain ventriculaire, SAP	16.52.99↔	Exentération d'orbite avec enlèvement thérapeutique d'os de l'orbite, autre
02.41.10↔	Irrigation et exploration de drain ventriculaire, partie centrale	16.59.00↔	Autre exentération d'orbite, SAP
02.41.20↔	Irrigation et exploration de drain ventriculaire, partie périphérique	16.59.10↔	Autre exentération d'orbite avec conservation de la peau palpébrale
02.41.99↔	Irrigation et exploration de drain ventriculaire, autre	16.59.11↔	Autre exentération d'orbite sans conservation de la peau palpébrale
02.42.00↔	Réinsertion de drain ventriculaire, SAP	16.59.99↔	Autre exentération d'orbite, autre
02.42.10↔	Réinsertion de drain ventriculaire, partie centrale	22.79.00↔	Réparation de sinus nasal, SAP
02.42.20↔	Réinsertion de drain ventriculaire, partie périphérique	22.79.10↔	Réparation de l'os frontal
02.42.99↔	Réinsertion de drain ventriculaire, autre	22.79.11↔	Réparation ou cranialisation de paroi de sinus frontal
02.43↔	Ablation de drain ventriculaire	22.79.19↔	Autre réparation de sinus nasal
02.91↔	Libération d'adhérences corticales	25.2x.00↔	Glossectomie partielle, SAP
02.92↔	Réparation du cerveau	25.2x.09↔	Glossectomie partielle, autre
02.93.00↔	Implantation ou remplacement d'électrode(s) de neurostimulateur intracrânien, SAP	25.2x.10↔	Glossectomie partielle, par voie transorale, SAP
02.93.10↔	Implantation ou remplacement de micro-électrode(s) temporaire(s) de dérivation et de stimulation monoculaire	25.2x.11↔	Glossectomie partielle, par voie transorale, sans reconstruction
02.93.11↔	Implantation ou remplacement de micro-électrode(s) temporaire(s) de dérivation et de stimulation multiloculaire	25.2x.12↔	Glossectomie partielle, par voie transorale, reconstruction avec lambeau muqueux local
02.93.20↔	Implantation ou remplacement de micro-électrode(s) permanente(s) de dérivation et de stimulation monoculaire	25.2x.13↔	Glossectomie partielle, par voie transorale, reconstruction avec lambeau myocutané
02.93.21↔	Implantation ou remplacement de micro-électrode(s) permanente(s) de dérivation et de stimulation multiloculaire	25.2x.14↔	Glossectomie partielle, par voie transorale, reconstruction avec greffon libre microvasculaire et anastomosé
02.93.99↔	Implantation ou remplacement d'électrode(s) de neurostimulateur intracrânien, autre	25.2x.19↔	Glossectomie partielle, par voie transorale, autre reconstruction
02.99.00↔	Autre opération du crâne, du cerveau et des méninges cérébrales, SAP	25.2x.20↔	Glossectomie partielle, par voie transmandibulaire, SAP
02.99.10↔	Interventions stéréotaxiques au niveau du liquide céphalo-rachidien	25.2x.21↔	Glossectomie partielle, par voie transmandibulaire, sans reconstruction
02.99.11↔	Implantation et explantation stéréotaxique de matériel radioactif en tant qu'intervention indépendante	25.2x.22↔	Glossectomie partielle, par voie transmandibulaire, reconstruction avec lambeau muqueux local
02.99.12↔	Implantation stéréotaxique de tissus dans le crâne, le cerveau et les méninges cérébrales	25.2x.23↔	Glossectomie partielle, par voie transmandibulaire, reconstruction avec lambeau myocutané
02.99.13↔	Instillation stéréotaxique de médicaments en tant qu'intervention indépendante	25.2x.24↔	Glossectomie partielle, par voie transmandibulaire, reconstruction avec greffon libre microvasculaire et anastomosé
02.99.14↔	Implantation, révision ou remplacement stéréotaxique de cathéter(s) intracérébral(aux) pour perfusion intraventriculaire	25.2x.29↔	Glossectomie partielle, par voie transmandibulaire, autre reconstruction
02.99.20↔	Conversion d'une dérivation (drainage) de liquide céphalo-rachidien en une dérivation multiple	25.2x.30↔	Pelviglossectomie, par voie transorale, SAP
02.99.29↔	Autre révision et enlèvement de dérivation de liquide céphalo-rachidien	25.2x.31↔	Pelviglossectomie, par voie transorale, sans reconstruction
02.99.30↔	Implantation ou remplacement de capteur de mesure intracrânien	25.2x.32↔	Pelviglossectomie, par voie transorale, reconstruction avec lambeau muqueux local
02.99.31↔	Révision (sans remplacement) de capteur de mesure intracrânien	25.2x.33↔	Pelviglossectomie, par voie transorale, reconstruction avec lambeau myocutané
02.99.40↔	Implantation ou remplacement de neuroprothèse	25.2x.34↔	Pelviglossectomie, par voie transorale, reconstruction avec greffon libre microvasculaire et anastomosé
02.99.41↔	Révision (sans remplacement) de neuroprothèse	25.2x.39↔	Pelviglossectomie, par voie transorale, autre reconstruction
02.99.50↔	Implantation et enlèvement de système de cathéter à ballonnet pour brachythérapie intracérébrale	25.2x.40↔	Pelviglossectomie, par voie transmandibulaire, SAP
02.99.70↔	Révision (sans remplacement) d'électrode(s) de neurostimulateur intracrânien, SAP	25.2x.41↔	Pelviglossectomie, par voie transmandibulaire, sans reconstruction
02.99.71↔	Révision (sans remplacement) d'électrode(s) de neurostimulateur intracrânien, stéréotaxique, système permanent à une électrode pour stimulation permanente		
02.99.72↔	Révision (sans remplacement) d'électrode(s) de neurostimulateur intracrânien, stéréotaxique, système permanent à plusieurs électrodes pour stimulation permanente		

25.2x.42↔	Pelviglossectomie, par voie transmandibulaire, reconstruction avec lambeau muqueux local	25.4x.10↔	Glossectomie radicale, par voie transorale, SAP
25.2x.43↔	Pelviglossectomie, par voie transmandibulaire, reconstruction avec lambeau myocutané	25.4x.11↔	Glossectomie radicale, par voie transorale, sans reconstruction
25.2x.44↔	Pelviglossectomie, par voie transmandibulaire, reconstruction avec greffon libre microvascularisé et anastomosé	25.4x.12↔	Glossectomie radicale, par voie transorale, reconstruction avec lambeau muqueux local
25.2x.49↔	Pelviglossectomie, par voie transmandibulaire, autre reconstruction	25.4x.13↔	Glossectomie radicale, par voie transorale, reconstruction avec lambeau myocutané
25.2x.50↔	Pelviglossomandibulectomie, SAP	25.4x.14↔	Glossectomie radicale, par voie transorale, reconstruction avec greffon libre microvascularisé et anastomosé
25.2x.51↔	Pelviglossomandibulectomie, sans reconstruction	25.4x.19↔	Glossectomie radicale, par voie transorale, autre reconstruction
25.2x.52↔	Pelviglossomandibulectomie, reconstruction avec lambeau muqueux local	25.4x.20↔	Glossectomie radicale, par voie transmandibulaire, SAP
25.2x.53↔	Pelviglossomandibulectomie, reconstruction avec lambeau myocutané	25.4x.21↔	Glossectomie radicale, par voie transmandibulaire, sans reconstruction
25.2x.54↔	Pelviglossomandibulectomie, reconstruction avec greffon libre microvascularisé et anastomosé	25.4x.22↔	Glossectomie radicale, par voie transmandibulaire, reconstruction avec lambeau muqueux local
25.2x.59↔	Pelviglossomandibulectomie, avec autre reconstruction	25.4x.23↔	Glossectomie radicale, par voie transmandibulaire, reconstruction avec lambeau myocutané
25.3x.00↔	Glossectomie totale, SAP	25.4x.24↔	Glossectomie radicale, par voie transmandibulaire, reconstruction avec greffon libre microvascularisé et anastomosé
25.3x.09↔	Glossectomie totale, autre	25.4x.29↔	Glossectomie radicale, par voie transmandibulaire, autre reconstruction
25.3x.10↔	Glossectomie totale, par voie transorale, SAP	25.4x.30↔	Pelviglossectomie radicale, par voie transorale, SAP
25.3x.11↔	Glossectomie totale, par voie transorale, sans reconstruction	25.4x.31↔	Pelviglossectomie radicale, par voie transorale, sans reconstruction
25.3x.12↔	Glossectomie totale, par voie transorale, reconstruction avec lambeau muqueux local	25.4x.32↔	Pelviglossectomie radicale, par voie transorale, reconstruction avec lambeau muqueux local
25.3x.13↔	Glossectomie totale, par voie transorale, reconstruction avec lambeau myocutané	25.4x.33↔	Pelviglossectomie radicale, par voie transorale, reconstruction avec lambeau myocutané
25.3x.14↔	Glossectomie totale, par voie transorale, reconstruction avec greffon libre microvascularisé et anastomosé	25.4x.34↔	Pelviglossectomie radicale, par voie transorale, reconstruction avec greffon libre microvascularisé et anastomosé
25.3x.19↔	Glossectomie totale, par voie transorale, autre reconstruction	25.4x.39↔	Pelviglossectomie radicale, par voie transorale, autre reconstruction
25.3x.20↔	Glossectomie totale, par voie transmandibulaire, SAP	25.4x.40↔	Pelviglossectomie radicale, par voie transmandibulaire, SAP
25.3x.21↔	Glossectomie totale, par voie transmandibulaire, sans reconstruction	25.4x.41↔	Pelviglossectomie radicale, par voie transmandibulaire, sans reconstruction
25.3x.22↔	Glossectomie totale, par voie transmandibulaire, reconstruction avec lambeau muqueux local	25.4x.42↔	Pelviglossectomie radicale, par voie transmandibulaire, reconstruction avec lambeau muqueux local
25.3x.23↔	Glossectomie totale, par voie transmandibulaire, reconstruction avec lambeau myocutané	25.4x.43↔	Pelviglossectomie radicale, par voie transmandibulaire, reconstruction avec lambeau myocutané
25.3x.24↔	Glossectomie totale, par voie transmandibulaire, reconstruction avec greffon libre microvascularisé et anastomosé	25.4x.44↔	Pelviglossectomie radicale, par voie transmandibulaire, reconstruction avec greffon libre microvascularisé et anastomosé
25.3x.29↔	Glossectomie totale, par voie transmandibulaire, autre reconstruction	25.4x.49↔	Pelviglossectomie radicale, par voie transmandibulaire, autre reconstruction
25.3x.30↔	Pelviglossectomie totale, par voie transorale, SAP	25.4x.50↔	Pelviglossomandibulectomie radicale, SAP
25.3x.31↔	Pelviglossectomie totale, par voie transorale, sans reconstruction	25.4x.51↔	Pelviglossomandibulectomie radicale, sans reconstruction
25.3x.32↔	Pelviglossectomie totale, par voie transorale, reconstruction avec lambeau muqueux local	25.4x.52↔	Pelviglossomandibulectomie radicale, reconstruction avec lambeau muqueux local
25.3x.33↔	Pelviglossectomie totale, par voie transorale, reconstruction avec lambeau myocutané	25.4x.53↔	Pelviglossomandibulectomie radicale, reconstruction avec lambeau myocutané
25.3x.34↔	Pelviglossectomie totale, par voie transorale, reconstruction avec greffon libre microvascularisé et anastomosé	25.4x.54↔	Pelviglossomandibulectomie radicale, reconstruction avec greffon libre microvascularisé et anastomosé
25.3x.39↔	Pelviglossectomie totale, par voie transorale, autre reconstruction	25.4x.59↔	Pelviglossomandibulectomie radicale, avec autre reconstruction
25.3x.40↔	Pelviglossectomie totale, par voie transmandibulaire, SAP	25.4x.99↔	Glossectomie radicale, autre
25.3x.41↔	Pelviglossectomie totale, par voie transmandibulaire, sans reconstruction	27.32.00↔	Excision ou destruction large de lésion ou de tissu du palais osseux, SAP
25.3x.42↔	Pelviglossectomie totale, par voie transmandibulaire, reconstruction avec lambeau muqueux local	27.32.10↔	Extirpation totale transorale de lésion ou de tissu du palais osseux
25.3x.43↔	Pelviglossectomie totale, par voie mandibulaire, reconstruction avec lambeau myocutané	27.32.11↔	Excision radicale transmandibulaire [résection en bloc] de lésion ou de tissu du palais osseux
25.3x.44↔	Pelviglossectomie totale, par voie transmandibulaire, reconstruction avec greffon libre microvascularisé et anastomosé	27.32.12↔	Excision radicale transfaciale [résection en bloc] de lésion ou de tissu du palais osseux
25.3x.49↔	Pelviglossectomie totale, par voie transmandibulaire, autre reconstruction	27.32.99↔	Excision ou destruction large de lésion ou de tissu du palais osseux, autre
25.3x.50↔	Pelviglossomandibulectomie totale, SAP	27.56.00↔	Autre greffe de peau de la lèvre et de la bouche, SAP
25.3x.51↔	Pelviglossomandibulectomie totale, sans reconstruction	27.56.10↔	Greffe de peau d'épaisseur partielle de la lèvre et de la bouche, non étendue
25.3x.52↔	Pelviglossomandibulectomie totale, reconstruction avec lambeau muqueux local	27.56.20↔	Greffe de peau d'épaisseur partielle de la lèvre et de la bouche, étendue
25.3x.53↔	Pelviglossomandibulectomie totale, reconstruction avec lambeau myocutané	27.56.30↔	Hétérogreffe de peau à la lèvre, non étendue
25.3x.54↔	Pelviglossomandibulectomie totale, reconstruction avec greffon libre microvascularisé et anastomosé	27.56.40↔	Hétérogreffe de peau à la lèvre, étendue
25.3x.59↔	Pelviglossomandibulectomie totale, avec autre reconstruction	27.56.50↔	Homogreffe de peau à la lèvre, non étendue
25.4x.00↔	Glossectomie radicale, SAP		

27.56.60↔	Homogreffe de peau à la lèvre, étendue	76.43.12↔	Réparation de défauts importants ou complexes de la mandibule par des implants produits par CAD
27.56.99↔	Autre greffe de peau de la lèvre et de la bouche, autre	76.43.99↔	Autre reconstruction de la mandibule, autre
27.57.00↔	Attachement de lambeau pédiculé ou libre à la lèvre et à la bouche, SAP	76.44.00↔	Ostectomie totale d'autre os de la face avec reconstruction simultanée, SAP
27.57.10↔	Attachement de greffon libre microvascularisé et anastomosé à la lèvre et à la bouche	76.44.10↔	Ostectomie totale d'autre os de la face, reconstruction avec transplant microvascularisé et anastomosé
27.57.11↔	Attachement de lambeau pédiculé à la lèvre et à la bouche	76.44.11↔	Ostectomie totale d'autre os de la face, reconstruction avec transplant non vascularisé
27.57.99↔	Attachement de lambeau pédiculé ou libre à la lèvre et à la bouche, autre	76.44.19↔	Ostectomie totale d'autre os de la face, avec autre reconstruction
29.33.00↔	Pharyngectomie (partielle), SAP	76.44.99↔	Ostectomie totale d'autre os de la face avec reconstruction simultanée, autre
29.33.10↔	Pharyngectomie partielle, sans reconstruction	76.45↔	Autre ostectomie totale d'os de la face
29.33.11↔	Pharyngectomie partielle, reconstruction par lambeau pédiculé régional ou distal	76.46.00↔	Autre reconstruction d'autre os de la face, SAP
29.33.12↔	Pharyngectomie partielle, reconstruction avec greffon libre microvascularisé et anastomosé	76.46.10↔	Autre reconstruction d'autre os de la face avec transplant microvascularisé et anastomosé
29.33.20↔	Pharyngectomie totale, reconstruction par lambeau pédiculé régional ou distal	76.46.99↔	Autre reconstruction d'autre os de la face, autre
29.33.21↔	Pharyngectomie totale, reconstruction avec greffon libre microvascularisé et anastomosé, greffon intestinal libre ou anastomose oeso-gastrique	76.5x.00↔	Arthroplastie temporo-mandibulaire, SAP
29.33.99↔	Pharyngectomie (partielle), autre	76.5x.10↔	Condylectomie avec reconstruction de l'articulation temporo-mandibulaire
29.4x.00↔	Réparation plastique du pharynx, SAP	76.5x.19↔	Condylectomie sur l'articulation temporo-mandibulaire, autre
29.4x.10↔	Réparation plastique du pharynx, avec lambeau muqueux local ou cutané libre	76.5x.20↔	Discoplastie avec reconstruction de l'articulation temporo-mandibulaire
29.4x.11↔	Réparation plastique du pharynx, avec lambeau pédiculé myocutané	76.5x.29↔	Discoplastie sur l'articulation temporo-mandibulaire, autre
29.4x.12↔	Réparation plastique du pharynx, avec greffon microvascularisé et anastomosé, greffon intestinal ou anastomose oeso-gastrique	76.5x.30↔	Extirpation du disque articulaire (discectomie) avec reconstruction de l'articulation temporo-mandibulaire
29.4x.99↔	Réparation plastique du pharynx, autre	76.5x.39↔	Extirpation du disque articulaire (discectomie) de l'articulation temporo-mandibulaire, autre
30.1x.00↔	Hémilaryngectomie, SAP	76.5x.40↔	Résection du tubercule articulaire de l'articulation temporo-mandibulaire
30.1x.10↔	Hémilaryngectomie supraglottique, par voie horizontale	76.5x.41↔	Plastie de reconstruction de l'articulation temporo-mandibulaire
30.1x.11↔	Hémilaryngectomie supraglottique, avec résection de la base de la langue	76.5x.42↔	Stabilisation (limitant la mobilité) de l'articulation temporo-mandibulaire
30.1x.99↔	Hémilaryngectomie, autre	76.5x.50↔	Extraction arthroscopique de souris de l'articulation temporo-mandibulaire
31.61↔	Suture de lacération du larynx	76.5x.59↔	Extraction de souris de l'articulation temporo-mandibulaire, autre
31.62↔	Fermeture de fistule du larynx	76.5x.60↔	Implantation d'endoprothèse dans l'articulation temporo-mandibulaire
31.63↔	Révision de laryngostomie	76.5x.61↔	Remplacement d'endoprothèse dans l'articulation temporo-mandibulaire
31.64↔	Réparation de fracture laryngée	76.5x.70↔	Implantation d'une endoprothèse totale d'articulation temporo-mandibulaire avec des composants préfabriqués (L)
31.71↔	Suture de lacération de la trachée	76.5x.71↔	Implantation d'une endoprothèse totale d'articulation temporo-mandibulaire avec des composants CAD-CAM [CAO/FAO]
31.73↔	Fermeture d'autre fistule de la trachée	76.5x.90↔	Autre arthroplastie ou discoplastie de l'articulation temporo-mandibulaire
38.01↔	Incision de vaisseaux intracrâniens	76.5x.99↔	Arthroplastie temporo-mandibulaire, autre
38.31↔	Résection de vaisseaux intracrâniens, avec anastomose	76.63.00↔	Ostéoplastie [ostéotomie] du corps de la mandibule, SAP
38.51↔	Ligature et stripping de veines variqueuses intracrâniennes	76.63.10↔	Ostéoplastie [ostéotomie] de l'os maxillaire de la crête alvéolaire latérale ou avec interruption de continuité frontale, sans distraction
38.61↔	Autre excision de vaisseaux intracrâniens	76.63.11↔	Ostéoplastie [ostéotomie] de l'os maxillaire de la crête alvéolaire latérale ou avec interruption de continuité de la branche mandibulaire horizontale, sans distraction
38.81↔	Autre occlusion chirurgicale de vaisseaux intracrâniens	76.63.12↔	Ostéoplastie [ostéotomie] pour déplacement du menton, sans distraction
76.01↔	Séquestrectomie d'os de la face	76.63.20↔	Déplacement du processus alvéolaire par distraction horizontale après ostéotomie
76.31.00↔	Mandibulectomie partielle, SAP	76.63.21↔	Déplacement de la mandibule par distraction après ostéotomie sur la branche mandibulaire horizontale
76.31.10↔	Mandibulectomie partielle sans reconstruction	76.63.99↔	Ostéoplastie [ostéotomie] du corps de la mandibule, autre
76.31.20↔	Mandibulectomie partielle et reconstruction avec transplant microvascularisé et anastomosé	76.67↔	Génioplastie de réduction
76.31.21↔	Mandibulectomie partielle avec interruption de continuité et reconstruction alloplastique	76.68↔	Génioplastie d'augmentation
76.31.29↔	Mandibulectomie partielle avec autre reconstruction	76.69.00↔	Autre réparation d'os de la face, SAP
76.31.99↔	Mandibulectomie partielle, autre	76.69.10↔	Ostéotomie de déplacement du massif facial de type Le Fort II ou Le Fort III, sans distraction
76.39.00↔	Ostectomie partielle d'autre os de la face, SAP	76.69.20↔	Ostéotomie de déplacement du massif facial de type Le Fort III, avec distraction
76.39.10↔	Ostectomie partielle d'autre os de la face, reconstruction avec transplant microvascularisé et anastomosé	76.69.21↔	Ostéotomie de déplacement du massif facial de type Le Fort II, combinée avec autre ostéotomie, avec distraction
76.39.11↔	Ostectomie partielle d'autre os de la face, reconstruction des tissus mous et durs		
76.39.19↔	Ostectomie partielle d'autre os de la face, autre réparation		
76.39.99↔	Ostectomie partielle d'autre os de la face, autre		
76.41.00↔	Mandibulectomie totale avec reconstruction simultanée, SAP		
76.41.10↔	Mandibulectomie totale et reconstruction simultanée, reconstruction avec transplant microvascularisé et anastomosé		
76.41.99↔	Mandibulectomie totale avec reconstruction simultanée, autre		
76.42↔	Autre mandibulectomie totale		
76.43.00↔	Autre reconstruction de la mandibule, SAP		
76.43.10↔	Autre reconstruction de la mandibule avec transplant microvascularisé et anastomosé		
76.43.11↔	Réparation de défauts simples de la mandibule par des implants produits par CAD		

76.69.30↔	Ostéotomie de déplacement du massif facial de type Le Fort III, avec distraction	86.95.21↔	Remplacement de générateur d'impulsions de neurostimulateur épidural, système à plusieurs électrodes, non rechargeable
76.69.40↔	Ostéotomie de déplacement du massif facial de type Le Fort III, combinée avec ostéotomie de type Le Fort I, avec distraction	86.95.22↔	Remplacement de générateur d'impulsions de neurostimulateur périphérique, système à plusieurs électrodes, non rechargeable
76.69.90↔	Autre ostéotomie de déplacement du massif facial	86.95.99↔	Insertion ou remplacement de générateur d'impulsions de neurostimulateur, système à plusieurs électrodes, non spécifié comme étant rechargeable, autre
76.69.99↔	Autre réparation d'os de la face, autre	86.96.00↔	Insertion ou remplacement d'autre générateur d'impulsions de neurostimulateur, SAP
76.91.00↔	Grefte osseuse d'os de la face, SAP	86.96.10↔	Insertion de générateur d'impulsions pour stimulation de racine antérieure
76.91.10↔	Grefte osseuse d'os de la face	86.96.11↔	Insertion de générateur d'impulsions pour stimulation du nerf vague
76.91.11↔	Grefte osseuse d'os de la face, fragment à pédicule vascularisé	86.96.20↔	Remplacement de générateur d'impulsions pour stimulation de racine antérieure
76.91.99↔	Grefte osseuse d'os de la face, autre	86.96.21↔	Remplacement de générateur d'impulsions pour stimulation du nerf vague
86.94.00↔	Insertion ou remplacement de générateur d'impulsions de neurostimulateur, système à une électrode, non spécifié comme étant rechargeable, SAP	86.96.99↔	Insertion ou remplacement d'autre générateur d'impulsions de neurostimulateur, autre
86.94.10↔	Insertion de générateur d'impulsions de neurostimulateur intracrânien, système à une électrode, non rechargeable	86.97↔	Insertion ou remplacement de générateur d'impulsions de neurostimulateur, système à une électrode, rechargeable
86.94.11↔	Insertion de générateur d'impulsions de neurostimulateur épidural, système à une électrode, non rechargeable	86.98.00↔	Insertion ou remplacement de générateur d'impulsions de neurostimulateur, système à plusieurs électrodes, rechargeable, SAP
86.94.12↔	Insertion de générateur d'impulsions de neurostimulateur périphérique, système à une électrode, non rechargeable	86.98.10↔	Insertion de générateur d'impulsions de neurostimulateur intracrânien, système à plusieurs électrodes, rechargeable
86.94.20↔	Remplacement de générateur d'impulsions de neurostimulateur intracrânien, système à une électrode, non rechargeable	86.98.11↔	Insertion de générateur d'impulsions de neurostimulateur épidural, système à plusieurs électrodes, rechargeable
86.94.21↔	Remplacement de générateur d'impulsions de neurostimulateur épidural, système à une électrode, non rechargeable	86.98.12↔	Insertion de générateur d'impulsions de neurostimulateur périphérique, système à plusieurs électrodes, rechargeable
86.94.22↔	Remplacement de générateur d'impulsions de neurostimulateur périphérique, système à une électrode, non rechargeable	86.98.20↔	Remplacement de générateur d'impulsions de neurostimulateur intracrânien, système à plusieurs électrodes, rechargeable
86.94.99↔	Insertion ou remplacement de générateur d'impulsions de neurostimulateur, système à une électrode, non spécifié comme étant rechargeable, autre	86.98.21↔	Remplacement de générateur d'impulsions de neurostimulateur épidural, système à plusieurs électrodes, rechargeable
86.95.00↔	Insertion ou remplacement de générateur d'impulsions de neurostimulateur, système à plusieurs électrodes, non spécifié comme étant rechargeable, SAP	86.98.22↔	Remplacement de générateur d'impulsions de neurostimulateur périphérique, système à plusieurs électrodes, rechargeable
86.95.10↔	Insertion de générateur d'impulsions de neurostimulateur intracrânien, système à plusieurs électrodes, non rechargeable	86.98.99↔	Insertion ou remplacement de générateur d'impulsions de neurostimulateur, système à plusieurs électrodes, autre
86.95.11↔	Insertion de générateur d'impulsions de neurostimulateur épidural, système à plusieurs électrodes, non rechargeable		
86.95.12↔	Insertion de générateur d'impulsions de neurostimulateur périphérique, système à plusieurs électrodes, non rechargeable		
86.95.20↔	Remplacement de générateur d'impulsions de neurostimulateur intracrânien, système à plusieurs électrodes, non rechargeable		

ADR G D28**Ostéotomie sur une mâchoire et interventions complexes sur la tête et la gorge ou autres interventions sur la tête et la gorge pour néoformation maligne**

(Diagnostic principal dans le tableau D28-1 ou procédure dans le tableau D28-2) et procédure dans le tableau D28-3

DR G D28Z**Ostéotomie sur une mâchoire et interventions complexes au niveau de la tête et de la gorge ou autres interventions au niveau de la tête et de la gorge pour néoformation maligne****diagnostic principal D28-1**

C00.0	Tumeur maligne: Lèvre supérieure, bord libre	C03.0	Tumeur maligne: Gencive supérieure
C00.1	Tumeur maligne: Lèvre inférieure, bord libre	C03.1	Tumeur maligne: Gencive inférieure
C00.2	Tumeur maligne: Lèvre, sans précision, bord libre	C03.9	Tumeur maligne: Gencive, sans précision
C00.3	Tumeur maligne: Lèvre supérieure, face interne	C04.0	Tumeur maligne: Plancher antérieur de la bouche
C00.4	Tumeur maligne: Lèvre inférieure, face interne	C04.1	Tumeur maligne: Plancher latéral de la bouche
C00.5	Tumeur maligne: Lèvre, sans précision, face interne	C04.8	Tumeur maligne: Lésion à localisations contiguës du plancher de la bouche
C00.6	Tumeur maligne: Commissure des lèvres	C04.9	Tumeur maligne: Plancher de la bouche, sans précision
C00.8	Tumeur maligne: Lésion à localisations contiguës de la lèvre	C05.0	Tumeur maligne: Voûte palatine
C00.9	Tumeur maligne: Lèvre, sans précision	C05.1	Tumeur maligne: Voile du palais
C01	Tumeur maligne de la base de la langue	C05.2	Tumeur maligne: Luette
C02.0	Tumeur maligne: Face dorsale de la langue	C05.8	Tumeur maligne: Lésion à localisations contiguës du palais
C02.1	Tumeur maligne: Pointe et bords latéraux de la langue	C05.9	Tumeur maligne: Palais, sans précision
C02.2	Tumeur maligne: Face inférieure de la langue	C06.0	Tumeur maligne: Muqueuse de la joue
C02.3	Tumeur maligne: Deux tiers antérieurs de la langue, sans précision	C06.1	Tumeur maligne: Vestibule de la bouche
C02.4	Tumeur maligne: Amygdale linguale	C06.2	Tumeur maligne: Région rétromolaire
C02.8	Tumeur maligne: Lésion à localisations contiguës de la langue	C06.8	Tumeur maligne: Lésion à localisations contiguës de la bouche, parties autres et non précisées
C02.9	Tumeur maligne: Langue, sans précision		

C06.9	Tumeur maligne: Bouche, sans précision	C13.9	Tumeur maligne: Hypopharynx, sans précision
C07	Tumeur maligne de la glande parotide	C14.0	Tumeur maligne: Pharynx, sans précision
C08.0	Tumeur maligne: Glande sous-mandibulaire	C14.2	Tumeur maligne: Anneau de Waldeyer
C08.1	Tumeur maligne: Glande sublinguale	C14.8	Tumeur maligne: Lésion à localisations contiguës de la lèvre, de la cavité buccale et du pharynx
C08.8	Tumeur maligne: Lésion à localisations contiguës des glandes salivaires principales	C30.0	Tumeur maligne: Fosses nasales
C08.9	Tumeur maligne: Glande salivaire principale, sans précision	C30.1	Tumeur maligne: Oreille moyenne
C09.0	Tumeur maligne: Fosse amygdalienne	C31.0	Tumeur maligne: Sinus maxillaire
C09.1	Tumeur maligne: Pilier de l'amygdale (antérieur) (postérieur)	C31.1	Tumeur maligne: Sinus ethmoïdal
C09.8	Tumeur maligne: Lésion à localisations contiguës de l'amygdale	C31.2	Tumeur maligne: Sinus frontal
C09.9	Tumeur maligne: Amygdale, sans précision	C31.3	Tumeur maligne: Sinus sphénoïdal
C10.0	Tumeur maligne: Sillon glosso-épiglottique	C31.8	Tumeur maligne: Lésion à localisations contiguës des sinus de la face
C10.1	Tumeur maligne: Face antérieure de l'épiglotte	C31.9	Tumeur maligne: Sinus de la face, sans précision
C10.2	Tumeur maligne: Paroi latérale de l'oropharynx	C32.0	Tumeur maligne: Glotte
C10.3	Tumeur maligne: Paroi postérieure de l'oropharynx	C32.1	Tumeur maligne: Etage sus-glottique
C10.4	Tumeur maligne: Fente branchiale	C32.2	Tumeur maligne: Etage sous-glottique
C10.8	Tumeur maligne: Lésion à localisations contiguës de l'oropharynx	C32.3	Tumeur maligne: Cartilage laryngé
C10.9	Tumeur maligne: Oropharynx, sans précision	C32.8	Tumeur maligne: Lésion à localisations contiguës du larynx
C11.0	Tumeur maligne: Paroi supérieure du rhinopharynx	C32.9	Tumeur maligne: Larynx, sans précision
C11.1	Tumeur maligne: Paroi postérieure du rhinopharynx	C39.0	Tumeur maligne: Voies respiratoires supérieures, partie non précisée
C11.2	Tumeur maligne: Paroi latérale du rhinopharynx	C46.2	Sarcome de Kaposi du palais
C11.3	Tumeur maligne: Paroi antérieure du rhinopharynx	C76.0	Tumeur maligne: Tête, face et cou
C11.8	Tumeur maligne: Lésion à localisations contiguës de rhinopharynx	D00.0	Carcinoma in situ: Lèvre, cavité buccale et pharynx
C11.9	Tumeur maligne: Rhinopharynx, sans précision	D02.0	Carcinoma in situ: Larynx
C12	Tumeur maligne du sinus piriforme	D37.0	Tumeurs à évolution imprévisible ou inconnue: Lèvre, cavité buccale et pharynx
C13.0	Tumeur maligne: Région rétro-cricoidienne	D38.0	Tumeurs à évolution imprévisible ou inconnue: Larynx
C13.1	Tumeur maligne: Repli ary-épiglottique, versant hypopharyngé	H60.2	Otite externe maligne
C13.2	Tumeur maligne: Paroi postérieure de l'hypopharynx		
C13.8	Tumeur maligne: Lésion à localisations contiguës de l'hypopharynx		

procédure D28-2

04.76↔	Réparation de traumatisme ancien de nerf crânien et périphérique	16.52.00↔	Exentération d'orbite avec enlèvement thérapeutique d'os de l'orbite, SAP
04.79.00↔	Autre plastie de nerf, SAP	16.52.10↔	Exentération d'orbite avec enlèvement thérapeutique d'os de l'orbite, avec conservation de la peau palpébrale
04.79.10↔	Transplantation et transposition de nerf cérébral extracrânien, avec suture épineurale	16.52.11↔	Exentération d'orbite avec enlèvement thérapeutique d'os de l'orbite, sans conservation de la peau palpébrale
04.79.11↔	Transplantation et transposition du plexus brachial, avec suture épineurale	16.52.99↔	Exentération d'orbite avec enlèvement thérapeutique d'os de l'orbite, autre
04.79.12↔	Transplantation et transposition de nerf de l'épaule, avec suture épineurale	16.59.00↔	Autre exentération d'orbite, SAP
04.79.13↔	Transplantation et transposition de nerf du bras et de la main, avec suture épineurale	16.59.10↔	Autre exentération d'orbite avec conservation de la peau palpébrale
04.79.14↔	Transplantation et transposition de nerf du tronc et du membre inférieur, avec suture épineurale	16.59.11↔	Autre exentération d'orbite sans conservation de la peau palpébrale
04.79.19↔	Transplantation et transposition d'autre nerf, avec suture épineurale	16.59.99↔	Autre exentération d'orbite, autre
04.79.20↔	Transplantation et transposition de nerf avec suture interfasciculaire	24.99.00↔	Autres opérations sur les dents, SAP
04.79.21↔	Transplantation et transposition de nerf cérébral extracrânien, avec suture interfasciculaire	24.99.10↔	Libération d'implant endo-osseux avec pose d'une entretoise
04.79.22↔	Transplantation et transposition du plexus brachial, avec suture interfasciculaire	24.99.11↔	Stabilisation d'une dent
04.79.23↔	Transplantation et transposition de nerf de l'épaule, avec suture interfasciculaire	24.99.20↔	Reconstruction de maxillaire par emploi d'un distracteur intra-oral
04.79.24↔	Transplantation et transposition de nerf du bras et de la main, avec suture interfasciculaire	24.99.99↔	Autres opérations sur les dents, autre
04.79.25↔	Transplantation et transposition de nerf du tronc et du membre inférieur, avec suture interfasciculaire	27.56.00↔	Autre greffe de peau de la lèvre et de la bouche, SAP
04.79.29↔	Transplantation et transposition d'autre nerf, avec suture interfasciculaire	27.56.10↔	Greffe de peau d'épaisseur partielle de la lèvre et de la bouche, non étendue
04.79.99↔	Autre plastie de nerf, autre	27.56.20↔	Greffe de peau d'épaisseur partielle de la lèvre et de la bouche, étendue
16.51.00↔	Exentération d'orbite avec ablation de structure adjacente, SAP	27.56.30↔	Hétérogreffe de peau à la lèvre, non étendue
16.51.10↔	Exentération d'orbite avec ablation de structure adjacente, avec conservation de la peau palpébrale	27.56.40↔	Hétérogreffe de peau à la lèvre, étendue
16.51.11↔	Exentération d'orbite avec ablation de structure adjacente, sans conservation de la peau palpébrale	27.56.50↔	Homogreffe de peau à la lèvre, non étendue
16.51.99↔	Exentération d'orbite avec ablation de structure adjacente, autre	27.56.60↔	Homogreffe de peau à la lèvre, étendue
		27.56.99↔	Autre greffe de peau de la lèvre et de la bouche, autre
		30.29.00↔	Autre laryngectomie partielle, SAP
		30.29.10↔	Cricohyoidoépiglottopexie (CHEP)
		30.29.11↔	Cricohyoidopexie (CHP)
		30.29.20↔	Résection laryngo-pharyngée partielle
		30.29.21↔	Laryngectomie partielle frontale (Huet)
		30.29.22↔	Laryngectomie partielle frontolatérale (Leroux-Robert)

30.29.30↔	Aryténoïdectomie	76.62.10↔	Ostéoplastie ouverte [ostéotomie] de branche mandibulaire, sans distraction
30.29.99↔	Autre laryngectomie partielle, autre	76.62.20↔	Ostéoplastie ouverte [ostéotomie] de branche mandibulaire, avec distraction
31.69.00↔	Autre réparation du larynx, SAP	76.62.99↔	Ostéoplastie ouverte [ostéotomie] de branche mandibulaire, autre
31.69.10↔	Laryngoplastie, SAP	76.63.00↔	Ostéoplastie [ostéotomie] du corps de la mandibule, SAP
31.69.11↔	Médialisation de laryngoplastie, SAP	76.63.10↔	Ostéoplastie [ostéotomie] de l'os maxillaire de la crête alvéolaire latérale ou avec interruption de continuité frontale, sans distraction
31.69.12↔	Médialisation de laryngoplastie, thyroplastie de type I	76.63.11↔	Ostéoplastie [ostéotomie] de l'os maxillaire de la crête alvéolaire latérale ou avec interruption de continuité de la branche mandibulaire horizontale, sans distraction
31.69.13↔	Médialisation de laryngoplastie par injection	76.63.12↔	Ostéoplastie [ostéotomie] pour déplacement du menton, sans distraction
31.69.14↔	Médialisation de laryngoplastie, par voie externe	76.63.20↔	Déplacement du processus alvéolaire par distraction horizontale après ostéotomie
31.69.20↔	Plastie d'élargissement de la glotte (endolaryngée)	76.63.21↔	Déplacement de la mandibule par distraction après ostéotomie sur la branche mandibulaire horizontale
31.69.30↔	Cricothyroïdopexie	76.63.99↔	Ostéoplastie [ostéotomie] du corps de la mandibule, autre
31.69.31↔	Aryténoïdopexie	76.64↔	Autre chirurgie orthognathique de la mandibule
31.69.40↔	Construction / révision de néoglote	76.65.00↔	Ostéoplastie [ostéotomie] segmentaire de l'os maxillaire, SAP
31.69.41↔	Réparation du larynx	76.65.10↔	Ostéoplastie [ostéotomie] segmentaire de l'os maxillaire, sans distraction
31.69.42↔	Réparation de corde vocale	76.65.20↔	Ostéotomie de l'os maxillaire de la crête alvéolaire frontale, avec distraction
31.69.99↔	Autre réparation du larynx, autre	76.65.21↔	Ostéotomie de l'os maxillaire de la crête alvéolaire latérale, avec distraction
40.41.00↔	Dissection radicale unilatérale des ganglions lymphatiques cervicaux, SAP	76.65.22↔	Ostéotomie de l'os maxillaire de la crête alvéolaire frontale et latérale en plusieurs segments, avec distraction
40.41.10↔	Dissection sélective (fonctionnelle) des ganglions lymphatiques cervicaux, abord supraomohyoïde (régions I-III)	76.65.99↔	Ostéoplastie [ostéotomie] segmentaire de l'os maxillaire, autre
40.41.11↔	Dissection sélective (fonctionnelle) des ganglions lymphatiques cervicaux, abord latéral (régions II-IV)	76.74↔	Réduction ouverte de fracture du maxillaire
40.41.12↔	Dissection sélective (fonctionnelle) des ganglions lymphatiques cervicaux, abord antérolatéral (régions I-IV)	76.76.00↔	Réduction ouverte de fracture de la mandibule, SAP
40.41.13↔	Dissection sélective (fonctionnelle) des ganglions lymphatiques cervicaux, abord postérolatéral (régions II-IV)	76.76.10↔	Réduction ouverte de fracture simple du corps mandibulaire
40.41.14↔	Dissection sélective (fonctionnelle) des ganglions lymphatiques cervicaux, abord central (région VI)	76.76.11↔	Réduction ouverte de fracture multiple du corps mandibulaire
40.41.20↔	Dissection radicale des ganglions lymphatiques cervicaux (incl. modification)	76.76.20↔	Réduction ouverte (abord externe) de fracture unique ou multiple de branche mandibulaire
40.41.21↔	Dissection étendue de ganglions lymphatiques cervicaux	76.76.21↔	Réduction ouverte (abord transoral) de fracture unique ou multiple de branche mandibulaire
40.41.99↔	Dissection radicale unilatérale des ganglions lymphatiques cervicaux, autre	76.76.30↔	Réduction ouverte (abord transoral ou externe) de fracture de processus articulaire de la mandibule
40.42↔	Résection radicale des ganglions cervicaux, bilatérale	76.76.99↔	Réduction ouverte de fracture de la mandibule, autre
76.5x.00↔	Arthroplastie temporo-mandibulaire, SAP	76.79.00↔	Autre réduction ouverte de fracture d'os de la face, SAP
76.5x.10↔	Condylectomie avec reconstruction de l'articulation temporo-mandibulaire	76.79.10↔	Autre réduction ouverte de fracture de toit de l'orbite
76.5x.19↔	Condylectomie sur l'articulation temporo-mandibulaire, autre	76.79.11↔	Autre réduction ouverte de fracture de paroi orbitaire latérale
76.5x.20↔	Discoplastie avec reconstruction de l'articulation temporo-mandibulaire	76.79.19↔	Autre réduction ouverte d'autre fracture orbitaire
76.5x.29↔	Discoplastie sur l'articulation temporo-mandibulaire, autre	76.79.20↔	Autre réduction ouverte de fracture de paroi de sinus frontal
76.5x.30↔	Extirpation du disque articulaire (dissectomie) avec reconstruction de l'articulation temporo-mandibulaire	76.79.30↔	Autre réduction ouverte de fracture naso-ethmoïdale
76.5x.39↔	Extirpation du disque articulaire (dissectomie) de l'articulation temporo-mandibulaire, autre	76.79.31↔	Autre réduction ouverte de fracture centrolatérale du massif facial
76.5x.40↔	Résection du tubercule articulaire de l'articulation temporo-mandibulaire	76.79.39↔	Autre réduction ouverte d'autre fracture latérale du massif facial
76.5x.41↔	Plastie de reconstruction de l'articulation temporo-mandibulaire	76.79.40↔	Autre réduction ouverte de fractures multiples du massif facial
76.5x.42↔	Stabilisation (limitant la mobilité) de l'articulation temporo-mandibulaire	76.79.99↔	Autre réduction ouverte de fracture d'os de la face, autre
76.5x.50↔	Extraction arthroscopique de souris de l'articulation temporo-mandibulaire	78.10↔	Application de fixateur externe, site non spécifié
76.5x.59↔	Extraction de souris de l'articulation temporo-mandibulaire, autre	78.11.00↔	Application de fixateur externe, clavicule, omoplate, côtes et sternum (inclus réduction de fracture), SAP
76.5x.60↔	Implantation d'endoprothèse dans l'articulation temporo-mandibulaire	78.11.10↔	Réduction fermée de fracture, clavicule et omoplate, stabilisée par fixateur externe
76.5x.61↔	Remplacement d'endoprothèse dans l'articulation temporo-mandibulaire	78.11.11↔	Réduction ouverte de fracture, clavicule et omoplate, stabilisée par fixateur externe
76.5x.70↔	Implantation d'une endoprothèse totale d'articulation temporo-mandibulaire avec des composants préfabriqués (L)	78.11.12↔	Réduction ouverte de fracture multifragmentaire, clavicule et omoplate, stabilisée par fixateur externe
76.5x.71↔	Implantation d'une endoprothèse totale d'articulation temporo-mandibulaire avec des composants CAD-CAM [CAO/FAO]	78.11.20↔	Réduction fermée de fracture, côtes et sternum, stabilisée par fixateur externe
76.5x.90↔	Autre arthroplastie ou discoplastie de l'articulation temporo-mandibulaire	78.11.21↔	Réduction ouverte de fracture, côtes et sternum, stabilisée par fixateur externe
76.5x.99↔	Arthroplastie temporo-mandibulaire, autre	78.11.99↔	Application de fixateur externe, clavicule, omoplate, côtes et sternum (inclus réduction de fracture), autre
76.61.00↔	Ostéoplastie fermée [ostéotomie] de branche mandibulaire, SAP	78.12.00↔	Application de fixateur externe, humérus (inclus réduction de fracture), SAP
76.61.10↔	Ostéoplastie fermée [ostéotomie] de branche mandibulaire, sans distraction	78.12.10↔	Réduction fermée de fracture de l'humérus proximal, stabilisée par fixateur externe
76.61.20↔	Ostéoplastie fermée [ostéotomie] de branche mandibulaire, avec distraction		
76.61.99↔	Ostéoplastie fermée [ostéotomie] de branche mandibulaire, autre		
76.62.00↔	Ostéoplastie ouverte [ostéotomie] de branche mandibulaire, SAP		

78.12.11↔	Réduction ouverte de fracture de l'humérus proximal, stabilisée par fixateur externe	78.17.22↔	Réduction ouverte de fracture diaphysaire simple du péroné, stabilisée par fixateur externe
78.12.90↔	Réduction fermée d'autre fracture de l'humérus, stabilisée par fixateur externe	78.17.23↔	Réduction ouverte de fracture diaphysaire multifragmentaire du péroné, stabilisée par fixateur externe
78.12.91↔	Réduction ouverte d'autre fracture de l'humérus, stabilisée par fixateur externe	78.17.24↔	Réduction fermée de fracture du péroné distal, stabilisée par fixateur externe
78.12.99↔	Application de fixateur externe, humérus (inclus réduction de fracture), autre	78.17.25↔	Réduction ouverte de fracture simple du péroné proximal, stabilisée par fixateur externe
78.13.00↔	Application de fixateur externe, radius et cubitus (inclus réduction de fracture), SAP	78.17.26↔	Réduction ouverte de fracture multifragmentaire du péroné distal, stabilisée par fixateur externe
78.13.10↔	Réduction fermée de fracture du radius distal, stabilisée par fixateur externe	78.17.27↔	Réduction fermée d'autre fracture du péroné, stabilisée par fixateur externe
78.13.11↔	Réduction fermée d'autre fracture du radius, stabilisée par fixateur externe	78.17.99↔	Application de fixateur externe, tibia et péroné (inclus réduction de fracture), autre
78.13.12↔	Réduction ouverte de fracture du radius distal, stabilisée par fixateur externe	78.18.00↔	Application de fixateur externe, os du tarse et du métatarse (inclus réduction de fracture), SAP
78.13.13↔	Réduction ouverte d'autre fracture du radius, stabilisée par fixateur externe	78.18.10↔	Réduction fermée de fracture du calcanéum, stabilisée par fixateur externe
78.13.20↔	Réduction fermée de fracture du cubitus, stabilisée par fixateur externe	78.18.11↔	Réduction fermée de fracture d'autres os du tarse et du métatarse, stabilisée par fixateur externe
78.13.99↔	Application de fixateur externe, radius et cubitus (inclus réduction de fracture), autre	78.18.12↔	Réduction ouverte de fracture simple d'autres os du tarse et du métatarse, stabilisée par fixateur externe
78.14.00↔	Application de fixateur externe, os du carpe et du métacarpe (inclus réduction de fracture), SAP	78.18.13↔	Réduction ouverte de fracture de calcanéum et d'astragale, stabilisée par fixateur externe
78.14.10↔	Réduction fermée de fracture d'os du carpe et du métacarpe, stabilisée par fixateur externe	78.18.14↔	Réduction ouverte de fracture multifragmentaire d'autres os du tarse, stabilisée par fixateur externe
78.14.11↔	Réduction ouverte de fracture d'os du carpe et du métacarpe, stabilisée par fixateur externe	78.18.15↔	Réduction ouverte de fracture multifragmentaire d'os du métatarse, stabilisée par fixateur externe
78.14.99↔	Application de fixateur externe, os du carpe et du métacarpe (inclus réduction de fracture), autre	78.18.99↔	Application de fixateur externe, os du tarse et du métatarse (inclus réduction de fracture), autre
78.15.00↔	Application de fixateur externe, fémur (inclus réduction de fracture), SAP	78.19.00↔	Application de fixateur externe, autre site spécifié, sauf os de la face (inclus réduction de fracture), SAP
78.15.10↔	Réduction ouverte de fracture du col fémoral et du fémur proximal, stabilisée par fixateur externe	78.19.10↔	Réduction fermée de fracture de phalanges de la main, stabilisée par fixateur externe
78.15.20↔	Réduction ouverte de fracture diaphysaire du fémur, stabilisée par fixateur externe	78.19.11↔	Réduction ouverte de fracture de phalanges de la main, stabilisée par fixateur externe
78.15.30↔	Réduction fermée de fracture du fémur distal, stabilisée par fixateur externe	78.19.20↔	Réduction fermée de fracture du bassin, stabilisée par fixateur externe
78.15.31↔	Réduction ouverte de fracture du fémur distal, stabilisée par fixateur externe	78.19.21↔	Réduction ouverte de fracture de l'acétabulum, avec fixation/transfixation par fixateur externe
78.15.40↔	Réduction fermée d'autre fracture du fémur, stabilisée par fixateur externe	78.19.22↔	Réduction ouverte de fracture d'autres parties du bassin, stabilisée par fixateur externe
78.15.99↔	Application de fixateur externe, fémur (inclus réduction de fracture), autre	78.19.30↔	Réduction fermée de fracture de phalanges du pied, stabilisée par fixateur externe
78.16.00↔	Application de fixateur externe, rotule (inclus réduction de fracture), SAP	78.19.31↔	Réduction ouverte de fracture de phalanges du pied, stabilisée par fixateur externe
78.16.10↔	Réduction fermée de fracture de la rotule, stabilisée par fixateur externe	78.19.90↔	Réduction fermée de fracture osseuse, autre site spécifié, stabilisation par fixateur externe
78.16.11↔	Réduction ouverte de fracture de la rotule, stabilisée par fixateur externe	78.19.91↔	Réduction ouverte de fracture osseuse, autre site spécifié, stabilisation par fixateur externe
78.16.99↔	Application de fixateur externe, rotule (inclus réduction de fracture), autre	78.19.99↔	Application de fixateur externe, autre site spécifié, sauf os de la face (inclus réduction de fracture), autre
78.17.00↔	Application de fixateur externe, tibia et péroné (inclus réduction de fracture), SAP	78.51.00↔	Fixation interne de l'os sans réduction de fracture, clavicule, omoplate, côtes et sternum, SAP
78.17.10↔	Réduction fermée de fracture du tibia proximal, stabilisée par fixateur externe	78.51.10↔	Révision (sans remplacement) de matériel d'ostéosynthèse, clavicule, omoplate, côtes et sternum
78.17.11↔	Réduction ouverte de fracture simple du tibia proximal, stabilisée par fixateur externe	78.51.99↔	Fixation interne de l'os sans réduction de fracture, clavicule, omoplate, côtes et sternum, autre
78.17.12↔	Réduction ouverte de fracture multifragmentaire du tibia proximal, stabilisée par fixateur externe	78.52.00↔	Fixation interne de l'os sans réduction de fracture, humérus, SAP
78.17.13↔	Réduction ouverte de fracture diaphysaire simple du tibia, stabilisée par fixateur externe	78.52.10↔	Révision (sans remplacement) de matériel d'ostéosynthèse, humérus
78.17.14↔	Réduction ouverte de fracture simple du tibia distal, stabilisée par fixateur externe	78.52.99↔	Fixation interne de l'os sans réduction de fracture, humérus, autre
78.17.15↔	Réduction fermée d'autre fracture du tibia, stabilisée par fixateur externe	78.53.00↔	Fixation interne de l'os sans réduction de fracture, radius et cubitus, SAP
78.17.16↔	Réduction ouverte de fracture multifragmentaire d'autres parties du tibia, stabilisée par fixateur externe	78.53.10↔	Révision (sans remplacement) de matériel d'ostéosynthèse, radius
78.17.20↔	Réduction ouverte de fracture simple du péroné proximal, stabilisée par fixateur externe	78.53.20↔	Révision (sans remplacement) de matériel d'ostéosynthèse, cubitus
78.17.21↔	Réduction ouverte de fracture multifragmentaire du péroné proximal, stabilisée par fixateur externe	78.53.99↔	Fixation interne de l'os sans réduction de fracture, radius et cubitus, autre

78.54.00↔	Fixation interne de l'os sans réduction de fracture, os du carpe et du métacarpe, SAP	78.59.30↔	Révision (sans remplacement) de matériel d'ostéosynthèse, os du bassin
78.54.10↔	Révision (sans remplacement) de matériel d'ostéosynthèse, os du carpe et du métacarpe	78.59.40↔	Révision (sans remplacement) de matériel d'ostéosynthèse, phalanges du pied
78.54.99↔	Fixation interne de l'os sans réduction de fracture, os du carpe et du métacarpe, autre	78.59.90↔	Révision (sans remplacement) de matériel d'ostéosynthèse, autre site spécifié, sauf os de la face
78.55.00↔	Fixation interne de l'os sans réduction de fracture, fémur, SAP	78.59.99↔	Fixation interne de l'os sans réduction de fracture, autre site spécifié, sauf os de la face, autre
78.55.10↔	Révision (sans remplacement) de matériel d'ostéosynthèse, fémur	83.02.00↔	Myotomie, SAP
78.55.99↔	Fixation interne de l'os sans réduction de fracture, fémur, autre	83.02.10↔	Myotomie, tête et cou
78.56.00↔	Fixation interne de l'os sans réduction de fracture, rotule, SAP	83.02.11↔	Myotomie, épaule et aisselle
78.56.10↔	Révision (sans remplacement) de matériel d'ostéosynthèse, rotule	83.02.12↔	Myotomie, bras et coude
78.56.99↔	Fixation interne de l'os sans réduction de fracture, rotule, autre	83.02.13↔	Myotomie, avant-bras
78.57.00↔	Fixation interne de l'os sans réduction de fracture, tibia et péroné, SAP	83.02.14↔	Myotomie, paroi thoracique, abdomen et dos
78.57.10↔	Révision (sans remplacement) de matériel d'ostéosynthèse, tibia	83.02.15↔	Myotomie, région inguino-génitale et fesses
78.57.20↔	Révision (sans remplacement) de matériel d'ostéosynthèse, péroné	83.02.16↔	Myotomie, membre inférieur
78.57.99↔	Fixation interne de l'os sans réduction de fracture, tibia et péroné, autre	83.02.19↔	Myotomie, autre site
78.58.00↔	Fixation interne de l'os sans réduction de fracture, os du tarse et du métatarse, SAP	83.02.99↔	Myotomie, autre
78.58.10↔	Révision (sans remplacement) de matériel d'ostéosynthèse, os du tarse et du métatarse	84.53.00↔	Implantation de dispositif interne d'allongement de membres avec traction cinétique, SAP
78.58.99↔	Fixation interne de l'os sans réduction de fracture, os du tarse et du métatarse, autre	84.53.10↔	Implantation de dispositif interne d'allongement ou de transport osseux, système non motorisé
78.59.00↔	Fixation interne de l'os sans réduction de fracture, autre site spécifié, sauf os de la face, SAP	84.53.11↔	Implantation de dispositif interne d'allongement ou de transport osseux, système motorisé
78.59.10↔	Révision (sans remplacement) de matériel d'ostéosynthèse, phalanges de la main	84.53.99↔	Implantation de dispositif interne d'allongement de membres avec traction cinétique, autre
78.59.20↔	Révision (sans remplacement) de matériel d'ostéosynthèse, colonne vertébrale	84.54↔	Implantation d'autre dispositif interne d'allongement de membres
		84.71↔	Mise en place de dispositif de fixation externe, à une dimension
		84.72↔	Mise en place de dispositif de fixation externe, système circulaire
		84.73↔	Mise en place d'un dispositif ou système mixte

procédure D28-3

04.76↔	Réparation de traumatisme ancien de nerf crânien et périphérique	16.52.00↔	Exentération d'orbite avec enlèvement thérapeutique d'os de l'orbite, SAP
04.79.00↔	Autre plastie de nerf, SAP	16.52.10↔	Exentération d'orbite avec enlèvement thérapeutique d'os de l'orbite, avec conservation de la peau palpébrale
04.79.10↔	Transplantation et transposition de nerf cérébral extracrânien, avec suture épineurale	16.52.11↔	Exentération d'orbite avec enlèvement thérapeutique d'os de l'orbite, sans conservation de la peau palpébrale
04.79.11↔	Transplantation et transposition du plexus brachial, avec suture épineurale	16.52.99↔	Exentération d'orbite avec enlèvement thérapeutique d'os de l'orbite, autre
04.79.12↔	Transplantation et transposition de nerf de l'épaule, avec suture épineurale	16.59.00↔	Autre exentération d'orbite, SAP
04.79.13↔	Transplantation et transposition de nerf du bras et de la main, avec suture épineurale	16.59.10↔	Autre exentération d'orbite avec conservation de la peau palpébrale
04.79.14↔	Transplantation et transposition de nerf du tronc et du membre inférieur, avec suture épineurale	16.59.11↔	Autre exentération d'orbite sans conservation de la peau palpébrale
04.79.19↔	Transplantation et transposition d'autre nerf, avec suture épineurale	16.59.99↔	Autre exentération d'orbite, autre
04.79.20↔	Transplantation et transposition de nerf avec suture interfasciculaire	21.72↔	Réduction ouverte de fracture du nez
04.79.21↔	Transplantation et transposition de nerf cérébral extracrânien, avec suture interfasciculaire	24.99.00↔	Autres opérations sur les dents, SAP
04.79.22↔	Transplantation et transposition du plexus brachial, avec suture interfasciculaire	24.99.10↔	Libération d'implant endo-osseux avec pose d'une entretoise
04.79.23↔	Transplantation et transposition de nerf de l'épaule, avec suture interfasciculaire	24.99.11↔	Stabilisation d'une dent
04.79.24↔	Transplantation et transposition de nerf du bras et de la main, avec suture interfasciculaire	24.99.20↔	Reconstruction de maxillaire par emploi d'un distracteur intra-oral
04.79.25↔	Transplantation et transposition de nerf du tronc et du membre inférieur, avec suture interfasciculaire	24.99.99↔	Autres opérations sur les dents, autre
04.79.29↔	Transplantation et transposition d'autre nerf, avec suture interfasciculaire	27.56.00↔	Autre greffe de peau de la lèvre et de la bouche, SAP
04.79.99↔	Autre plastie de nerf, autre	27.56.10↔	Greffe de peau d'épaisseur partielle de la lèvre et de la bouche, non étendue
16.51.00↔	Exentération d'orbite avec ablation de structure adjacente, SAP	27.56.20↔	Greffe de peau d'épaisseur partielle de la lèvre et de la bouche, étendue
16.51.10↔	Exentération d'orbite avec ablation de structure adjacente, avec conservation de la peau palpébrale	27.56.30↔	Hétérogreffe de peau à la lèvre, non étendue
16.51.11↔	Exentération d'orbite avec ablation de structure adjacente, sans conservation de la peau palpébrale	27.56.40↔	Hétérogreffe de peau à la lèvre, étendue
16.51.99↔	Exentération d'orbite avec ablation de structure adjacente, autre	27.56.50↔	Homogreffe de peau à la lèvre, non étendue
		27.56.60↔	Homogreffe de peau à la lèvre, étendue
		27.56.99↔	Autre greffe de peau de la lèvre et de la bouche, autre
		30.29.00↔	Autre laryngectomie partielle, SAP
		30.29.10↔	Cricohyoïdoépiglottopexie (CHEP)
		30.29.11↔	Cricohyoïdopexie (CHP)
		30.29.20↔	Résection laryngo-pharyngée partielle
		30.29.21↔	Laryngectomie partielle frontale (Huet)

30.29.22↔	Laryngectomie partielle frontolatérale (Leroux-Robert)	76.5x.99↔	Arthroplastie temporo-mandibulaire, autre
30.29.30↔	Aryténoïdectomie	76.61.00↔	Ostéoplastie fermée [ostéotomie] de branche mandibulaire, SAP
30.29.99↔	Autre laryngectomie partielle, autre	76.61.10↔	Ostéoplastie fermée [ostéotomie] de branche mandibulaire, sans distraction
31.69.00↔	Autre réparation du larynx, SAP	76.61.20↔	Ostéoplastie fermée [ostéotomie] de branche mandibulaire, avec distraction
31.69.10↔	Laryngoplastie, SAP	76.61.99↔	Ostéoplastie fermée [ostéotomie] de branche mandibulaire, autre
31.69.11↔	Médialisation de laryngoplastie, SAP	76.62.00↔	Ostéoplastie ouverte [ostéotomie] de branche mandibulaire, SAP
31.69.12↔	Médialisation de laryngoplastie, thyroplastie de type I	76.62.10↔	Ostéoplastie ouverte [ostéotomie] de branche mandibulaire, sans distraction
31.69.13↔	Médialisation de laryngoplastie par injection	76.62.20↔	Ostéoplastie ouverte [ostéotomie] de branche mandibulaire, avec distraction
31.69.14↔	Médialisation de laryngoplastie, par voie externe	76.62.99↔	Ostéoplastie ouverte [ostéotomie] de branche mandibulaire, autre
31.69.20↔	Plastie d'élargissement de la glotte (endolaryngée)	76.63.00↔	Ostéoplastie [ostéotomie] du corps de la mandibule, SAP
31.69.30↔	Cricothyroïdopexie	76.63.10↔	Ostéoplastie [ostéotomie] de l'os maxillaire de la crête alvéolaire latérale ou avec interruption de continuité frontale, sans distraction
31.69.31↔	Arythénoïdopexie	76.63.11↔	Ostéoplastie [ostéotomie] de l'os maxillaire de la crête alvéolaire latérale ou avec interruption de continuité de la branche mandibulaire horizontale, sans distraction
31.69.40↔	Construction / révision de néoglote	76.63.12↔	Ostéoplastie [ostéotomie] pour déplacement du menton, sans distraction
31.69.41↔	Réparation du larynx	76.63.20↔	Déplacement du processus alvéolaire par distraction horizontale après ostéotomie
31.69.42↔	Réparation de corde vocale	76.63.21↔	Déplacement de la mandibule par distraction après ostéotomie sur la branche mandibulaire horizontale
31.69.99↔	Autre réparation du larynx, autre	76.63.99↔	Ostéoplastie [ostéotomie] du corps de la mandibule, autre
40.41.00↔	Dissection radicale unilatérale des ganglions lymphatiques cervicaux, SAP	76.64↔	Autre chirurgie orthognathique de la mandibule
40.41.10↔	Dissection sélective (fonctionnelle) des ganglions lymphatiques cervicaux, abord supraomohyoïde (régions I-III)	76.65.00↔	Ostéoplastie [ostéotomie] segmentaire de l'os maxillaire, SAP
40.41.11↔	Dissection sélective (fonctionnelle) des ganglions lymphatiques cervicaux, abord latéral (régions II-IV)	76.65.10↔	Ostéoplastie [ostéotomie] segmentaire de l'os maxillaire, sans distraction
40.41.12↔	Dissection sélective (fonctionnelle) des ganglions lymphatiques cervicaux, abord antérolatéral (régions I-IV)	76.65.20↔	Ostéotomie de l'os maxillaire de la crête alvéolaire frontale, avec distraction
40.41.13↔	Dissection sélective (fonctionnelle) des ganglions lymphatiques cervicaux, abord postérolatéral (régions II-IV)	76.65.21↔	Ostéotomie de l'os maxillaire de la crête alvéolaire latérale, avec distraction
40.41.14↔	Dissection sélective (fonctionnelle) des ganglions lymphatiques cervicaux, abord central (région VI)	76.65.22↔	Ostéotomie de l'os maxillaire de la crête alvéolaire frontale et latérale en plusieurs segments, avec distraction
40.41.20↔	Dissection radicale des ganglions lymphatiques cervicaux (incl. modification)	76.65.99↔	Ostéoplastie [ostéotomie] segmentaire de l'os maxillaire, autre
40.41.21↔	Dissection étendue de ganglions lymphatiques cervicaux	76.70↔	Réduction de fracture d'os de la face, SAP
40.41.99↔	Dissection radicale unilatérale des ganglions lymphatiques cervicaux, autre	76.72↔	Réduction ouverte de fracture de l'os malaire et de l'arcade zygomatique
40.42↔	Résection radicale des ganglions cervicaux, bilatérale	76.74↔	Réduction ouverte de fracture du maxillaire
76.09.00↔	Autre incision d'os de la face, SAP	76.76.00↔	Réduction ouverte de fracture de la mandibule, SAP
76.09.10↔	Réostéotomie après réduction de fracture d'os de la face	76.76.10↔	Réduction ouverte de fracture simple du corps mandibulaire
76.09.99↔	Autre incision d'os de la face, autre	76.76.11↔	Réduction ouverte de fracture multiple du corps mandibulaire
76.2x.00↔	Excision ou destruction locale de lésion d'os de la face, SAP	76.76.20↔	Réduction ouverte (abord externe) de fracture unique ou multiple de branche mandibulaire
76.2x.10↔	Décortication d'os de la face	76.76.21↔	Réduction ouverte (abord transoral) de fracture unique ou multiple de branche mandibulaire
76.2x.11↔	Excision de tissu périostique d'os de la face	76.76.30↔	Réduction ouverte (abord transoral ou externe) de fracture de processus articulaire de la mandibule
76.2x.12↔	Résection (ostectomie modelante) d'os de la face	76.76.99↔	Réduction ouverte de fracture de la mandibule, autre
76.2x.20↔	Destruction de lésion d'os de la face	76.77.00↔	Réduction ouverte de fracture alvéolo-dentaire, SAP
76.2x.99↔	Excision ou destruction locale de lésion d'os de la face, autre	76.77.10↔	Réduction ouverte de fracture alvéolo-dentaire de l'os maxillaire
76.5x.00↔	Arthroplastie temporo-mandibulaire, SAP	76.77.11↔	Réduction ouverte de fracture alvéolo-dentaire de la mandibule
76.5x.10↔	Condylectomie avec reconstruction de l'articulation temporo-mandibulaire	76.77.99↔	Réduction ouverte de fracture alvéolo-dentaire, autre
76.5x.19↔	Condylectomie sur l'articulation temporo-mandibulaire, autre	76.78.00↔	Autre réduction fermée de fracture d'os de la face, SAP
76.5x.20↔	Discoplastie avec reconstruction de l'articulation temporo-mandibulaire	76.78.10↔	Réduction fermée de fracture de paroi antérieure de sinus frontal
76.5x.29↔	Discoplastie sur l'articulation temporo-mandibulaire, autre	76.78.11↔	Réduction endoscopique de fracture de paroi antérieure de sinus frontal
76.5x.30↔	Extirpation du disque articulaire (dissectomie) avec reconstruction de l'articulation temporo-mandibulaire	76.78.20↔	Réduction fermée de fracture orbitaire
76.5x.39↔	Extirpation du disque articulaire (dissectomie) de l'articulation temporo-mandibulaire, autre	76.78.21↔	Réduction endoscopique de fracture orbitaire
76.5x.40↔	Résection du tubercule articulaire de l'articulation temporo-mandibulaire	76.78.99↔	Autre réduction fermée de fracture d'os de la face, autre
76.5x.41↔	Plastie de reconstruction de l'articulation temporo-mandibulaire	76.79.00↔	Autre réduction ouverte de fracture d'os de la face, SAP
76.5x.42↔	Stabilisation (limitant la mobilité) de l'articulation temporo-mandibulaire	76.79.10↔	Autre réduction ouverte de fracture de toit de l'orbite
76.5x.50↔	Extraction arthroscopique de souris de l'articulation temporo-mandibulaire	76.79.11↔	Autre réduction ouverte de fracture de paroi orbitaire latérale
76.5x.59↔	Extraction de souris de l'articulation temporo-mandibulaire, autre	76.79.19↔	Autre réduction ouverte d'autre fracture orbitaire
76.5x.60↔	Implantation d'endoprothèse dans l'articulation temporo-mandibulaire	76.79.20↔	Autre réduction ouverte de fracture de paroi de sinus frontal
76.5x.61↔	Remplacement d'endoprothèse dans l'articulation temporo-mandibulaire		
76.5x.70↔	Implantation d'une endoprothèse totale d'articulation temporo-mandibulaire avec des composants préfabriqués (L)		
76.5x.71↔	Implantation d'une endoprothèse totale d'articulation temporo-mandibulaire avec des composants CAD-CAM [CAO/FAO]		
76.5x.90↔	Autre arthroplastie ou discoplastie de l'articulation temporo-mandibulaire		

76.79.30↔	Autre réduction ouverte de fracture naso-ethmoïdale	78.16.10↔	Réduction fermée de fracture de la rotule, stabilisée par fixateur externe
76.79.31↔	Autre réduction ouverte de fracture centrolatérale du massif facial	78.16.11↔	Réduction ouverte de fracture de la rotule, stabilisée par fixateur externe
76.79.39↔	Autre réduction ouverte d'autre fracture latérale du massif facial	78.16.99↔	Application de fixateur externe, rotule (inclus réduction de fracture), autre
76.79.40↔	Autre réduction ouverte de fractures multiples du massif facial	78.17.00↔	Application de fixateur externe, tibia et péroné (inclus réduction de fracture), SAP
76.79.99↔	Autre réduction ouverte de fracture d'os de la face, autre	78.17.10↔	Réduction fermée de fracture du tibia proximal, stabilisée par fixateur externe
76.94↔	Réduction ouverte de luxation temporo-mandibulaire	78.17.11↔	Réduction ouverte de fracture simple du tibia proximal, stabilisée par fixateur externe
78.10↔	Application de fixateur externe, site non spécifié	78.17.12↔	Réduction ouverte de fracture multifragmentaire du tibia proximal, stabilisée par fixateur externe
78.11.00↔	Application de fixateur externe, clavicule, omoplate, côtes et sternum (inclus réduction de fracture), SAP	78.17.13↔	Réduction ouverte de fracture diaphysaire simple du tibia, stabilisée par fixateur externe
78.11.10↔	Réduction fermée de fracture, clavicule et omoplate, stabilisée par fixateur externe	78.17.14↔	Réduction ouverte de fracture simple du tibia distal, stabilisée par fixateur externe
78.11.11↔	Réduction ouverte de fracture, clavicule et omoplate, stabilisée par fixateur externe	78.17.15↔	Réduction fermée d'autre fracture du tibia, stabilisée par fixateur externe
78.11.12↔	Réduction ouverte de fracture multifragmentaire, clavicule et omoplate, stabilisée par fixateur externe	78.17.16↔	Réduction ouverte de fracture multifragmentaire d'autres parties du tibia, stabilisée par fixateur externe
78.11.20↔	Réduction fermée de fracture, côtes et sternum, stabilisée par fixateur externe	78.17.20↔	Réduction ouverte de fracture simple du péroné proximal, stabilisée par fixateur externe
78.11.21↔	Réduction ouverte de fracture, côtes et sternum, stabilisée par fixateur externe	78.17.21↔	Réduction ouverte de fracture multifragmentaire du péroné proximal, stabilisée par fixateur externe
78.11.99↔	Application de fixateur externe, clavicule, omoplate, côtes et sternum (inclus réduction de fracture), autre	78.17.22↔	Réduction ouverte de fracture diaphysaire simple du péroné, stabilisée par fixateur externe
78.12.00↔	Application de fixateur externe, humérus (inclus réduction de fracture), SAP	78.17.23↔	Réduction ouverte de fracture diaphysaire multifragmentaire du péroné, stabilisée par fixateur externe
78.12.10↔	Réduction fermée de fracture de l'humérus proximal, stabilisée par fixateur externe	78.17.24↔	Réduction fermée de fracture du péroné distal, stabilisée par fixateur externe
78.12.11↔	Réduction ouverte de fracture de l'humérus proximal, stabilisée par fixateur externe	78.17.25↔	Réduction ouverte de fracture simple du péroné proximal, stabilisée par fixateur externe
78.12.90↔	Réduction fermée d'autre fracture de l'humérus, stabilisée par fixateur externe	78.17.26↔	Réduction ouverte de fracture multifragmentaire du péroné distal, stabilisée par fixateur externe
78.12.91↔	Réduction ouverte d'autre fracture de l'humérus, stabilisée par fixateur externe	78.17.27↔	Réduction fermée d'autre fracture du péroné, stabilisée par fixateur externe
78.12.99↔	Application de fixateur externe, humérus (inclus réduction de fracture), autre	78.17.99↔	Application de fixateur externe, tibia et péroné (inclus réduction de fracture), autre
78.13.00↔	Application de fixateur externe, radius et cubitus (inclus réduction de fracture), SAP	78.18.00↔	Application de fixateur externe, os du tarse et du métatarse (inclus réduction de fracture), SAP
78.13.10↔	Réduction fermée de fracture du radius distal, stabilisée par fixateur externe	78.18.10↔	Réduction fermée de fracture du calcanéum, stabilisée par fixateur externe
78.13.11↔	Réduction fermée d'autre fracture du radius, stabilisée par fixateur externe	78.18.11↔	Réduction fermée de fracture d'autres os du tarse et du métatarse, stabilisée par fixateur externe
78.13.12↔	Réduction ouverte de fracture du radius distal, stabilisée par fixateur externe	78.18.12↔	Réduction ouverte de fracture simple d'autres os du tarse et du métatarse, stabilisée par fixateur externe
78.13.13↔	Réduction ouverte d'autre fracture du radius, stabilisée par fixateur externe	78.18.13↔	Réduction ouverte de fracture de calcanéum et d'astragale, stabilisée par fixateur externe
78.13.20↔	Réduction fermée de fracture du cubitus, stabilisée par fixateur externe	78.18.14↔	Réduction ouverte de fracture multifragmentaire d'autres os du tarse, stabilisée par fixateur externe
78.13.99↔	Application de fixateur externe, radius et cubitus (inclus réduction de fracture), autre	78.18.15↔	Réduction ouverte de fracture multifragmentaire d'os du métatarse, stabilisée par fixateur externe
78.14.00↔	Application de fixateur externe, os du carpe et du métacarpe (inclus réduction de fracture), SAP	78.18.99↔	Application de fixateur externe, os du tarse et du métatarse (inclus réduction de fracture), autre
78.14.10↔	Réduction fermée de fracture d'os du carpe et du métacarpe, stabilisée par fixateur externe	78.19.00↔	Application de fixateur externe, autre site spécifié, sauf os de la face (inclus réduction de fracture), SAP
78.14.11↔	Réduction ouverte de fracture d'os du carpe et du métacarpe, stabilisée par fixateur externe	78.19.10↔	Réduction fermée de fracture de phalanges de la main, stabilisée par fixateur externe
78.14.99↔	Application de fixateur externe, os du carpe et du métacarpe (inclus réduction de fracture), autre	78.19.11↔	Réduction ouverte de fracture de phalanges de la main, stabilisée par fixateur externe
78.15.00↔	Application de fixateur externe, fémur (inclus réduction de fracture), SAP	78.19.20↔	Réduction fermée de fracture du bassin, stabilisée par fixateur externe
78.15.10↔	Réduction ouverte de fracture du col fémoral et du fémur proximal, stabilisée par fixateur externe	78.19.21↔	Réduction ouverte de fracture de l'acétabulum, avec fixation/transfixation par fixateur externe
78.15.20↔	Réduction ouverte de fracture diaphysaire du fémur, stabilisée par fixateur externe	78.19.22↔	Réduction ouverte de fracture d'autres parties du bassin, stabilisée par fixateur externe
78.15.30↔	Réduction fermée de fracture du fémur distal, stabilisée par fixateur externe	78.19.30↔	Réduction fermée de fracture de phalanges du pied, stabilisée par fixateur externe
78.15.31↔	Réduction ouverte de fracture du fémur distal, stabilisée par fixateur externe	78.19.31↔	Réduction ouverte de fracture de phalanges du pied, stabilisée par fixateur externe
78.15.40↔	Réduction fermée d'autre fracture du fémur, stabilisée par fixateur externe		
78.15.99↔	Application de fixateur externe, fémur (inclus réduction de fracture), autre		
78.16.00↔	Application de fixateur externe, rotule (inclus réduction de fracture), SAP		

78.19.90↔	Réduction fermée de fracture osseuse, autre site spécifié, stabilisation par fixateur externe	78.58.00↔	Fixation interne de l'os sans réduction de fracture, os du tarse et du métatarse, SAP
78.19.91↔	Réduction ouverte de fracture osseuse, autre site spécifié, stabilisation par fixateur externe	78.58.10↔	Révision (sans remplacement) de matériel d'ostéosynthèse, os du tarse et du métatarse
78.19.99↔	Application de fixateur externe, autre site spécifié, sauf os de la face (inclus réduction de fracture), autre	78.58.99↔	Fixation interne de l'os sans réduction de fracture, os du tarse et du métatarse, autre
78.51.00↔	Fixation interne de l'os sans réduction de fracture, clavicule, omoplate, côtes et sternum, SAP	78.59.00↔	Fixation interne de l'os sans réduction de fracture, autre site spécifié, sauf os de la face, SAP
78.51.10↔	Révision (sans remplacement) de matériel d'ostéosynthèse, clavicule, omoplate, côtes et sternum	78.59.10↔	Révision (sans remplacement) de matériel d'ostéosynthèse, phalanges de la main
78.51.99↔	Fixation interne de l'os sans réduction de fracture, clavicule, omoplate, côtes et sternum, autre	78.59.20↔	Révision (sans remplacement) de matériel d'ostéosynthèse, colonne vertébrale
78.52.00↔	Fixation interne de l'os sans réduction de fracture, humérus, SAP	78.59.30↔	Révision (sans remplacement) de matériel d'ostéosynthèse, os du bassin
78.52.10↔	Révision (sans remplacement) de matériel d'ostéosynthèse, humérus	78.59.40↔	Révision (sans remplacement) de matériel d'ostéosynthèse, phalanges du pied
78.52.99↔	Fixation interne de l'os sans réduction de fracture, humérus, autre	78.59.90↔	Révision (sans remplacement) de matériel d'ostéosynthèse, autre site spécifié, sauf os de la face
78.53.00↔	Fixation interne de l'os sans réduction de fracture, radius et cubitus, SAP	78.59.99↔	Fixation interne de l'os sans réduction de fracture, autre site spécifié, sauf os de la face, autre
78.53.10↔	Révision (sans remplacement) de matériel d'ostéosynthèse, radius	83.02.00↔	Myotomie, SAP
78.53.20↔	Révision (sans remplacement) de matériel d'ostéosynthèse, cubitus	83.02.10↔	Myotomie, tête et cou
78.53.99↔	Fixation interne de l'os sans réduction de fracture, radius et cubitus, autre	83.02.11↔	Myotomie, épaule et aisselle
78.54.00↔	Fixation interne de l'os sans réduction de fracture, os du carpe et du métacarpe, SAP	83.02.12↔	Myotomie, bras et coude
78.54.10↔	Révision (sans remplacement) de matériel d'ostéosynthèse, os du carpe et du métacarpe	83.02.13↔	Myotomie, avant-bras
78.54.99↔	Fixation interne de l'os sans réduction de fracture, os du carpe et du métacarpe, autre	83.02.14↔	Myotomie, paroi thoracique, abdomen et dos
78.55.00↔	Fixation interne de l'os sans réduction de fracture, fémur, SAP	83.02.15↔	Myotomie, région inguino-génitale et fesses
78.55.10↔	Révision (sans remplacement) de matériel d'ostéosynthèse, fémur	83.02.16↔	Myotomie, membre inférieur
78.55.99↔	Fixation interne de l'os sans réduction de fracture, fémur, autre	83.02.19↔	Myotomie, autre site
78.56.00↔	Fixation interne de l'os sans réduction de fracture, rotule, SAP	83.02.99↔	Myotomie, autre
78.56.10↔	Révision (sans remplacement) de matériel d'ostéosynthèse, rotule	84.53.00↔	Implantation de dispositif interne d'allongement de membres avec traction cinétique, SAP
78.56.99↔	Fixation interne de l'os sans réduction de fracture, rotule, autre	84.53.10↔	Implantation de dispositif interne d'allongement ou de transport osseux, système non motorisé
78.57.00↔	Fixation interne de l'os sans réduction de fracture, tibia et péroné, SAP	84.53.11↔	Implantation de dispositif interne d'allongement ou de transport osseux, système motorisé
78.57.10↔	Révision (sans remplacement) de matériel d'ostéosynthèse, tibia	84.53.99↔	Implantation de dispositif interne d'allongement de membres avec traction cinétique, autre
78.57.20↔	Révision (sans remplacement) de matériel d'ostéosynthèse, péroné	84.54↔	Implantation d'autre dispositif interne d'allongement de membres
78.57.99↔	Fixation interne de l'os sans réduction de fracture, tibia et péroné, autre	84.71↔	Mise en place de dispositif de fixation externe, à une dimension
		84.72↔	Mise en place de dispositif de fixation externe, système circulaire
		84.73↔	Mise en place d'un dispositif ou système mixte

ADRG D29**Opérations sur la mâchoire et autres interventions sur la tête et la gorge sauf en cas de néoformation maligne**

Procédure dans le tableau D29-1

DRG D29Z**Opérations sur la mâchoire et autres interventions au niveau de la tête et de la gorge sauf en cas de néoformation maligne****procédure D29-1**

04.76↔	Réparation de traumatisme ancien de nerf crânien et périphérique	04.79.14↔	Transplantation et transposition de nerf du tronc et du membre inférieur, avec suture épineurale
04.79.00↔	Autre plastie de nerf, SAP	04.79.19↔	Transplantation et transposition d'autre nerf, avec suture épineurale
04.79.10↔	Transplantation et transposition de nerf cérébral extracrânien, avec suture épineurale	04.79.20↔	Transplantation et transposition de nerf avec suture interfasciculaire
04.79.11↔	Transplantation et transposition du plexus brachial, avec suture épineurale	04.79.21↔	Transplantation et transposition de nerf cérébral extracrânien, avec suture interfasciculaire
04.79.12↔	Transplantation et transposition de nerf de l'épaule, avec suture épineurale	04.79.22↔	Transplantation et transposition du plexus brachial, avec suture interfasciculaire
04.79.13↔	Transplantation et transposition de nerf du bras et de la main, avec suture épineurale	04.79.23↔	Transplantation et transposition de nerf de l'épaule, avec suture interfasciculaire

04.79.24↔	Transplantation et transposition de nerf du bras et de la main, avec suture interfasciculaire	40.41.12↔	Dissection sélective (fonctionnelle) des ganglions lymphatiques cervicaux, abord antérolatéral (régions I-IV)
04.79.25↔	Transplantation et transposition de nerf du tronc et du membre inférieur, avec suture interfasciculaire	40.41.13↔	Dissection sélective (fonctionnelle) des ganglions lymphatiques cervicaux, abord postérolatéral (régions II-IV)
04.79.29↔	Transplantation et transposition d'autre nerf, avec suture interfasciculaire	40.41.14↔	Dissection sélective (fonctionnelle) des ganglions lymphatiques cervicaux, abord central (région VI)
04.79.99↔	Autre plastie de nerf, autre	40.41.20↔	Dissection radicale des ganglions lymphatiques cervicaux (incl. modification)
16.51.00↔	Exentération d'orbite avec ablation de structure adjacente, SAP	40.41.21↔	Dissection étendue de ganglions lymphatiques cervicaux
16.51.10↔	Exentération d'orbite avec ablation de structure adjacente, avec conservation de la peau palpébrale	40.41.99↔	Dissection radicale unilatérale des ganglions lymphatiques cervicaux, autre
16.51.11↔	Exentération d'orbite avec ablation de structure adjacente, sans conservation de la peau palpébrale	40.42↔	Résection radicale des ganglions cervicaux, bilatérale
16.51.99↔	Exentération d'orbite avec ablation de structure adjacente, autre	76.09.00↔	Autre incision d'os de la face, SAP
16.52.00↔	Exentération d'orbite avec enlèvement thérapeutique d'os de l'orbite, SAP	76.09.10↔	Réostéotomie après réduction de fracture d'os de la face
16.52.10↔	Exentération d'orbite avec enlèvement thérapeutique d'os de l'orbite, avec conservation de la peau palpébrale	76.09.99↔	Autre incision d'os de la face, autre
16.52.11↔	Exentération d'orbite avec enlèvement thérapeutique d'os de l'orbite, sans conservation de la peau palpébrale	76.2x.00↔	Excision ou destruction locale de lésion d'os de la face, SAP
16.52.99↔	Exentération d'orbite avec enlèvement thérapeutique d'os de l'orbite, autre	76.2x.10↔	Décortication d'os de la face
16.59.00↔	Autre exentération d'orbite, SAP	76.2x.11↔	Excision de tissu périostique d'os de la face
16.59.10↔	Autre exentération d'orbite avec conservation de la peau palpébrale	76.2x.12↔	Résection (ostectomie modelante) d'os de la face
16.59.11↔	Autre exentération d'orbite sans conservation de la peau palpébrale	76.2x.20↔	Destruction de lésion d'os de la face
16.59.99↔	Autre exentération d'orbite, autre	76.2x.99↔	Excision ou destruction locale de lésion d'os de la face, autre
21.72↔	Réduction ouverte de fracture du nez	76.5x.00↔	Arthroplastie temporo-mandibulaire, SAP
24.99.00↔	Autres opérations sur les dents, SAP	76.5x.10↔	Condylectomie avec reconstruction de l'articulation temporo-mandibulaire
24.99.10↔	Libération d'implant endo-osseux avec pose d'une entretoise	76.5x.19↔	Condylectomie sur l'articulation temporo-mandibulaire, autre
24.99.11↔	Stabilisation d'une dent	76.5x.20↔	Discoplastie avec reconstruction de l'articulation temporo-mandibulaire
24.99.20↔	Reconstruction de maxillaire par emploi d'un distracteur intra-oral	76.5x.29↔	Discoplastie sur l'articulation temporo-mandibulaire, autre
24.99.99↔	Autres opérations sur les dents, autre	76.5x.30↔	Extirpation du disque articulaire (dissectomie) avec reconstruction de l'articulation temporo-mandibulaire
27.56.00↔	Autre greffe de peau de la lèvre et de la bouche, SAP	76.5x.39↔	Extirpation du disque articulaire (dissectomie) de l'articulation temporo-mandibulaire, autre
27.56.10↔	Greffe de peau d'épaisseur partielle de la lèvre et de la bouche, non étendue	76.5x.40↔	Résection du tubercule articulaire de l'articulation temporo-mandibulaire
27.56.20↔	Greffe de peau d'épaisseur partielle de la lèvre et de la bouche, étendue	76.5x.41↔	Plastie de reconstruction de l'articulation temporo-mandibulaire
27.56.30↔	Hétéogreffe de peau à la lèvre, non étendue	76.5x.42↔	Stabilisation (limitant la mobilité) de l'articulation temporo-mandibulaire
27.56.40↔	Hétéogreffe de peau à la lèvre, étendue	76.5x.50↔	Extraction arthroscopique de souris de l'articulation temporo-mandibulaire
27.56.50↔	Homogreffe de peau à la lèvre, non étendue	76.5x.59↔	Extraction de souris de l'articulation temporo-mandibulaire, autre
27.56.60↔	Homogreffe de peau à la lèvre, étendue	76.5x.60↔	Implantation d'endoprothèse dans l'articulation temporo-mandibulaire
27.56.99↔	Autre greffe de peau de la lèvre et de la bouche, autre	76.5x.61↔	Remplacement d'endoprothèse dans l'articulation temporo-mandibulaire
30.29.00↔	Autre laryngectomie partielle, SAP	76.5x.70↔	Implantation d'une endoprothèse totale d'articulation temporo-mandibulaire avec des composants préfabriqués (L)
30.29.10↔	Cricohyoïdoépiglottopexie (CHEP)	76.5x.71↔	Implantation d'une endoprothèse totale d'articulation temporo-mandibulaire avec des composants CAD-CAM [CAO/FAO]
30.29.11↔	Cricohyoïdopexie (CHP)	76.5x.90↔	Autre arthroplastie ou discoplastie de l'articulation temporo-mandibulaire
30.29.20↔	Résection laryngo-pharyngée partielle	76.5x.99↔	Arthroplastie temporo-mandibulaire, autre
30.29.21↔	Laryngectomie partielle frontale (Huet)	76.61.00↔	Ostéoplastie fermée [ostéotomie] de branche mandibulaire, SAP
30.29.22↔	Laryngectomie partielle frontolatérale (Leroux-Robert)	76.61.10↔	Ostéoplastie fermée [ostéotomie] de branche mandibulaire, sans distraction
30.29.30↔	Aryténoïdectomie	76.61.20↔	Ostéoplastie fermée [ostéotomie] de branche mandibulaire, avec distraction
30.29.99↔	Autre laryngectomie partielle, autre	76.61.99↔	Ostéoplastie fermée [ostéotomie] de branche mandibulaire, autre
31.69.00↔	Autre réparation du larynx, SAP	76.62.00↔	Ostéoplastie ouverte [ostéotomie] de branche mandibulaire, SAP
31.69.10↔	Laryngoplastie, SAP	76.62.10↔	Ostéoplastie ouverte [ostéotomie] de branche mandibulaire, sans distraction
31.69.11↔	Médialisation de laryngoplastie, SAP	76.62.20↔	Ostéoplastie ouverte [ostéotomie] de branche mandibulaire, avec distraction
31.69.12↔	Médialisation de laryngoplastie, thyroplastie de type I	76.62.99↔	Ostéoplastie ouverte [ostéotomie] de branche mandibulaire, autre
31.69.13↔	Médialisation de laryngoplastie par injection	76.63.00↔	Ostéoplastie [ostéotomie] du corps de la mandibule, SAP
31.69.14↔	Médialisation de laryngoplastie, par voie externe	76.63.10↔	Ostéoplastie [ostéotomie] de l'os maxillaire de la crête alvéolaire latérale ou avec interruption de continuité frontale, sans distraction
31.69.20↔	Plastie d'élargissement de la glotte (endolaryngée)		
31.69.30↔	Cricothyroïdopexie		
31.69.31↔	Arythénoïdopexie		
31.69.40↔	Construction / révision de néoglote		
31.69.41↔	Réparation du larynx		
31.69.42↔	Réparation de corde vocale		
31.69.99↔	Autre réparation du larynx, autre		
40.41.00↔	Dissection radicale unilatérale des ganglions lymphatiques cervicaux, SAP		
40.41.10↔	Dissection sélective (fonctionnelle) des ganglions lymphatiques cervicaux, abord supraomohyoïde (régions I-III)		
40.41.11↔	Dissection sélective (fonctionnelle) des ganglions lymphatiques cervicaux, abord latéral (régions II-IV)		

76.63.11↔	Ostéoplastie [ostéotomie] de l'os maxillaire de la crête alvéolaire latérale ou avec interruption de continuité de la branche mandibulaire horizontale, sans distraction	78.11.99↔	Application de fixateur externe, clavicule, omoplate, côtes et sternum (inclus réduction de fracture), autre
76.63.12↔	Ostéoplastie [ostéotomie] pour déplacement du menton, sans distraction	78.12.00↔	Application de fixateur externe, humérus (inclus réduction de fracture), SAP
76.63.20↔	Déplacement du processus alvéolaire par distraction horizontale après ostéotomie	78.12.10↔	Réduction fermée de fracture de l'humérus proximal, stabilisée par fixateur externe
76.63.21↔	Déplacement de la mandibule par distraction après ostéotomie sur la branche mandibulaire horizontale	78.12.11↔	Réduction ouverte de fracture de l'humérus proximal, stabilisée par fixateur externe
76.63.99↔	Ostéoplastie [ostéotomie] du corps de la mandibule, autre	78.12.90↔	Réduction fermée d'autre fracture de l'humérus, stabilisée par fixateur externe
76.64↔	Autre chirurgie orthognathique de la mandibule	78.12.91↔	Réduction ouverte d'autre fracture de l'humérus, stabilisée par fixateur externe
76.65.00↔	Ostéoplastie [ostéotomie] segmentaire de l'os maxillaire, SAP	78.12.99↔	Application de fixateur externe, humérus (inclus réduction de fracture), autre
76.65.10↔	Ostéoplastie [ostéotomie] segmentaire de l'os maxillaire, sans distraction	78.13.00↔	Application de fixateur externe, radius et cubitus (inclus réduction de fracture), SAP
76.65.20↔	Ostéotomie de l'os maxillaire de la crête alvéolaire frontale, avec distraction	78.13.10↔	Réduction fermée de fracture du radius distal, stabilisée par fixateur externe
76.65.21↔	Ostéotomie de l'os maxillaire de la crête alvéolaire latérale, avec distraction	78.13.11↔	Réduction fermée d'autre fracture du radius, stabilisée par fixateur externe
76.65.22↔	Ostéotomie de l'os maxillaire de la crête alvéolaire frontale et latérale en plusieurs segments, avec distraction	78.13.12↔	Réduction ouverte de fracture du radius distal, stabilisée par fixateur externe
76.65.99↔	Ostéoplastie [ostéotomie] segmentaire de l'os maxillaire, autre	78.13.13↔	Réduction ouverte d'autre fracture du radius, stabilisée par fixateur externe
76.70↔	Réduction de fracture d'os de la face, SAP	78.13.20↔	Réduction fermée de fracture du cubitus, stabilisée par fixateur externe
76.72↔	Réduction ouverte de fracture de l'os malaire et de l'arcade zygomatique	78.13.99↔	Application de fixateur externe, radius et cubitus (inclus réduction de fracture), autre
76.74↔	Réduction ouverte de fracture du maxillaire	78.14.00↔	Application de fixateur externe, os du carpe et du métacarpe (inclus réduction de fracture), SAP
76.76.00↔	Réduction ouverte de fracture de la mandibule, SAP	78.14.10↔	Réduction fermée de fracture d'os du carpe et du métacarpe, stabilisée par fixateur externe
76.76.10↔	Réduction ouverte de fracture simple du corps mandibulaire	78.14.11↔	Réduction ouverte de fracture d'os du carpe et du métacarpe, stabilisée par fixateur externe
76.76.11↔	Réduction ouverte de fracture multiple du corps mandibulaire	78.14.99↔	Application de fixateur externe, os du carpe et du métacarpe (inclus réduction de fracture), autre
76.76.20↔	Réduction ouverte (abord externe) de fracture unique ou multiple de branche mandibulaire	78.15.00↔	Application de fixateur externe, fémur (inclus réduction de fracture), SAP
76.76.21↔	Réduction ouverte (abord transoral) de fracture unique ou multiple de branche mandibulaire	78.15.10↔	Réduction ouverte de fracture du col fémoral et du fémur proximal, stabilisée par fixateur externe
76.76.30↔	Réduction ouverte (abord transoral ou externe) de fracture de processus articulaire de la mandibule	78.15.20↔	Réduction ouverte de fracture diaphysaire du fémur, stabilisée par fixateur externe
76.76.99↔	Réduction ouverte de fracture de la mandibule, autre	78.15.30↔	Réduction fermée de fracture du fémur distal, stabilisée par fixateur externe
76.77.00↔	Réduction ouverte de fracture alvéolo-dentaire, SAP	78.15.31↔	Réduction ouverte de fracture du fémur distal, stabilisée par fixateur externe
76.77.10↔	Réduction ouverte de fracture alvéolo-dentaire de l'os maxillaire	78.15.40↔	Réduction fermée d'autre fracture du fémur, stabilisée par fixateur externe
76.77.11↔	Réduction ouverte de fracture alvéolo-dentaire de la mandibule	78.15.99↔	Application de fixateur externe, fémur (inclus réduction de fracture), autre
76.77.99↔	Réduction ouverte de fracture alvéolo-dentaire, autre	78.16.00↔	Application de fixateur externe, rotule (inclus réduction de fracture), SAP
76.78.00↔	Autre réduction fermée de fracture d'os de la face, SAP	78.16.10↔	Réduction fermée de fracture de la rotule, stabilisée par fixateur externe
76.78.10↔	Réduction fermée de fracture de paroi antérieure de sinus frontal	78.16.11↔	Réduction ouverte de fracture de la rotule, stabilisée par fixateur externe
76.78.11↔	Réduction endoscopique de fracture de paroi antérieure de sinus frontal	78.16.99↔	Application de fixateur externe, rotule (inclus réduction de fracture), autre
76.78.20↔	Réduction fermée de fracture orbitaire	78.17.00↔	Application de fixateur externe, tibia et péroné (inclus réduction de fracture), SAP
76.78.21↔	Réduction endoscopique de fracture orbitaire	78.17.10↔	Réduction fermée de fracture du tibia proximal, stabilisée par fixateur externe
76.78.99↔	Autre réduction fermée de fracture d'os de la face, autre	78.17.11↔	Réduction ouverte de fracture simple du tibia proximal, stabilisée par fixateur externe
76.79.00↔	Autre réduction ouverte de fracture d'os de la face, SAP	78.17.12↔	Réduction ouverte de fracture multifragmentaire du tibia proximal, stabilisée par fixateur externe
76.79.10↔	Autre réduction ouverte de fracture de toit de l'orbite	78.17.13↔	Réduction ouverte de fracture diaphysaire simple du tibia, stabilisée par fixateur externe
76.79.11↔	Autre réduction ouverte de fracture de paroi orbitaire latérale	78.17.14↔	Réduction ouverte de fracture simple du tibia distal, stabilisée par fixateur externe
76.79.19↔	Autre réduction ouverte d'autre fracture orbitaire	78.17.15↔	Réduction fermée d'autre fracture du tibia, stabilisée par fixateur externe
76.79.20↔	Autre réduction ouverte de fracture de paroi de sinus frontal		
76.79.30↔	Autre réduction ouverte de fracture naso-ethmoïdale		
76.79.31↔	Autre réduction ouverte de fracture centrolatérale du massif facial		
76.79.39↔	Autre réduction ouverte d'autre fracture latérale du massif facial		
76.79.40↔	Autre réduction ouverte de fractures multiples du massif facial		
76.79.99↔	Autre réduction ouverte de fracture d'os de la face, autre		
76.94↔	Réduction ouverte de luxation temporo-mandibulaire		
78.10↔	Application de fixateur externe, site non spécifié		
78.11.00↔	Application de fixateur externe, clavicule, omoplate, côtes et sternum (inclus réduction de fracture), SAP		
78.11.10↔	Réduction fermée de fracture, clavicule et omoplate, stabilisée par fixateur externe		
78.11.11↔	Réduction ouverte de fracture, clavicule et omoplate, stabilisée par fixateur externe		
78.11.12↔	Réduction ouverte de fracture multifragmentaire, clavicule et omoplate, stabilisée par fixateur externe		
78.11.20↔	Réduction fermée de fracture, côtes et sternum, stabilisée par fixateur externe		
78.11.21↔	Réduction ouverte de fracture, côtes et sternum, stabilisée par fixateur externe		

78.17.16↔	Réduction ouverte de fracture multifragmentaire d'autres parties du tibia, stabilisée par fixateur externe	78.53.10↔	Révision (sans remplacement) de matériel d'ostéosynthèse, radius
78.17.20↔	Réduction ouverte de fracture simple du péroné proximal, stabilisée par fixateur externe	78.53.20↔	Révision (sans remplacement) de matériel d'ostéosynthèse, cubitus
78.17.21↔	Réduction ouverte de fracture multifragmentaire du péroné proximal, stabilisée par fixateur externe	78.53.99↔	Fixation interne de l'os sans réduction de fracture, radius et cubitus, autre
78.17.22↔	Réduction ouverte de fracture diaphysaire simple du péroné, stabilisée par fixateur externe	78.54.00↔	Fixation interne de l'os sans réduction de fracture, os du carpe et du métacarpe, SAP
78.17.23↔	Réduction ouverte de fracture diaphysaire multifragmentaire du péroné, stabilisée par fixateur externe	78.54.10↔	Révision (sans remplacement) de matériel d'ostéosynthèse, os du carpe et du métacarpe
78.17.24↔	Réduction fermée de fracture du péroné distal, stabilisée par fixateur externe	78.54.99↔	Fixation interne de l'os sans réduction de fracture, os du carpe et du métacarpe, autre
78.17.25↔	Réduction ouverte de fracture simple du péroné proximal, stabilisée par fixateur externe	78.55.00↔	Fixation interne de l'os sans réduction de fracture, fémur, SAP
78.17.26↔	Réduction ouverte de fracture multifragmentaire du péroné distal, stabilisée par fixateur externe	78.55.10↔	Révision (sans remplacement) de matériel d'ostéosynthèse, fémur
78.17.27↔	Réduction fermée d'autre fracture du péroné, stabilisée par fixateur externe	78.55.99↔	Fixation interne de l'os sans réduction de fracture, fémur, autre
78.17.99↔	Application de fixateur externe, tibia et péroné (inclus réduction de fracture), autre	78.56.00↔	Fixation interne de l'os sans réduction de fracture, rotule, SAP
78.18.00↔	Application de fixateur externe, os du tarse et du métatarse (inclus réduction de fracture), SAP	78.56.10↔	Révision (sans remplacement) de matériel d'ostéosynthèse, rotule
78.18.10↔	Réduction fermée de fracture du calcanéum, stabilisée par fixateur externe	78.56.99↔	Fixation interne de l'os sans réduction de fracture, rotule, autre
78.18.11↔	Réduction fermée de fracture d'autres os du tarse et du métatarse, stabilisée par fixateur externe	78.57.00↔	Fixation interne de l'os sans réduction de fracture, tibia et péroné, SAP
78.18.12↔	Réduction ouverte de fracture simple d'autres os du tarse et du métatarse, stabilisée par fixateur externe	78.57.10↔	Révision (sans remplacement) de matériel d'ostéosynthèse, tibia
78.18.13↔	Réduction ouverte de fracture de calcanéum et d'astragale, stabilisée par fixateur externe	78.57.20↔	Révision (sans remplacement) de matériel d'ostéosynthèse, péroné
78.18.14↔	Réduction ouverte de fracture multifragmentaire d'autres os du tarse, stabilisée par fixateur externe	78.57.99↔	Fixation interne de l'os sans réduction de fracture, tibia et péroné, autre
78.18.15↔	Réduction ouverte de fracture multifragmentaire d'os du métatarse, stabilisée par fixateur externe	78.58.00↔	Fixation interne de l'os sans réduction de fracture, os du tarse et du métatarse, SAP
78.18.99↔	Application de fixateur externe, os du tarse et du métatarse (inclus réduction de fracture), autre	78.58.10↔	Révision (sans remplacement) de matériel d'ostéosynthèse, os du tarse et du métatarse
78.19.00↔	Application de fixateur externe, autre site spécifié, sauf os de la face (inclus réduction de fracture), SAP	78.58.99↔	Fixation interne de l'os sans réduction de fracture, os du tarse et du métatarse, autre
78.19.10↔	Réduction fermée de fracture de phalanges de la main, stabilisée par fixateur externe	78.59.00↔	Fixation interne de l'os sans réduction de fracture, autre site spécifié, sauf os de la face, SAP
78.19.11↔	Réduction ouverte de fracture de phalanges de la main, stabilisée par fixateur externe	78.59.10↔	Révision (sans remplacement) de matériel d'ostéosynthèse, phalanges de la main
78.19.20↔	Réduction fermée de fracture du bassin, stabilisée par fixateur externe	78.59.20↔	Révision (sans remplacement) de matériel d'ostéosynthèse, colonne vertébrale
78.19.21↔	Réduction ouverte de fracture de l'acétabulum, avec fixation/transfixation par fixateur externe	78.59.30↔	Révision (sans remplacement) de matériel d'ostéosynthèse, os du bassin
78.19.22↔	Réduction ouverte de fracture d'autres parties du bassin, stabilisée par fixateur externe	78.59.40↔	Révision (sans remplacement) de matériel d'ostéosynthèse, phalanges du pied
78.19.30↔	Réduction fermée de fracture de phalanges du pied, stabilisée par fixateur externe	78.59.90↔	Révision (sans remplacement) de matériel d'ostéosynthèse, autre site spécifié, sauf os de la face
78.19.31↔	Réduction ouverte de fracture de phalanges du pied, stabilisée par fixateur externe	78.59.99↔	Fixation interne de l'os sans réduction de fracture, autre site spécifié, sauf os de la face, autre
78.19.90↔	Réduction fermée de fracture osseuse, autre site spécifié, stabilisation par fixateur externe	83.02.00↔	Myotomie, SAP
78.19.91↔	Réduction ouverte de fracture osseuse, autre site spécifié, stabilisation par fixateur externe	83.02.10↔	Myotomie, tête et cou
78.19.99↔	Application de fixateur externe, autre site spécifié, sauf os de la face (inclus réduction de fracture), autre	83.02.11↔	Myotomie, épaule et aisselle
78.51.00↔	Fixation interne de l'os sans réduction de fracture, clavicule, omoplate, côtes et sternum, SAP	83.02.12↔	Myotomie, bras et coude
78.51.10↔	Révision (sans remplacement) de matériel d'ostéosynthèse, clavicule, omoplate, côtes et sternum	83.02.13↔	Myotomie, avant-bras
78.51.99↔	Fixation interne de l'os sans réduction de fracture, clavicule, omoplate, côtes et sternum, autre	83.02.14↔	Myotomie, paroi thoracique, abdomen et dos
78.52.00↔	Fixation interne de l'os sans réduction de fracture, humérus, SAP	83.02.15↔	Myotomie, région inguino-génitale et fesses
78.52.10↔	Révision (sans remplacement) de matériel d'ostéosynthèse, humérus	83.02.16↔	Myotomie, membre inférieur
78.52.99↔	Fixation interne de l'os sans réduction de fracture, humérus, autre	83.02.19↔	Myotomie, autre site
78.53.00↔	Fixation interne de l'os sans réduction de fracture, radius et cubitus, SAP	83.02.99↔	Myotomie, autre
		84.53.00↔	Implantation de dispositif interne d'allongement de membres avec traction cinétique, SAP
		84.53.10↔	Implantation de dispositif interne d'allongement ou de transport osseux, système non motorisé
		84.53.11↔	Implantation de dispositif interne d'allongement ou de transport osseux, système motorisé
		84.53.99↔	Implantation de dispositif interne d'allongement de membres avec traction cinétique, autre
		84.54↔	Implantation d'autre dispositif interne d'allongement de membres
		84.71↔	Mise en place de dispositif de fixation externe, à une dimension
		84.72↔	Mise en place de dispositif de fixation externe, système circulaire
		84.73↔	Mise en place d'un dispositif ou système mixte

ADRG D30

Tonsillectomie sauf pour néoformation maligne, ou diverses interventions sur l'oreille, le nez, la bouche et la gorge sans CC extrêmement sévères, avec intervention coûteuse ou interventions sur la cavité buccale buccale et la bouche sauf pour néoformation maligne, sans plastie du plancher buccal ni plastie vestibulaire, âge < 3 ans

Au moins un(e) procédure dans le tableau D30-1 ou procédure dans le tableau D30-2 et Âge < 3 années

DRG D30A

Tonsillectomie sauf pour néof. maligne, ou diverses interv. sur l'oreille, le nez, la bouche et la gorge sans CC extr. sévères, avec interv. coûteuse ou interventions sur la cav. bucc. et la bouche sauf pour néof. maligne, sans plastie du pl. bucc. ni plastie vestibul., âge < 3 ans

Procédure dans le tableau D30-3 ou procédure dans le tableau D30-2 et Âge < 3 années

DRG D30B

Tonsillectomie sauf en cas de néoformation maligne ou diverses interventions sur l'oreille, le nez, la bouche et la gorge sans CC extrêmement sévères, sans intervention coûteuse

procédure D30-1

06.01↔	Aspiration du champ thyroïdien	18.6x.99↔	Reconstruction du conduit auditif externe, autre
06.09.00↔	Autre incision du champ thyroïdien, SAP	18.71.00↔	Reconstruction du pavillon de l'oreille, SAP
06.09.10↔	Autre incision du champ thyroïdien, sans autres mesures	18.71.10↔	Reconstruction du pavillon de l'oreille, partielle, SAP
06.09.11↔	Autre incision du champ thyroïdien, drainage	18.71.11↔	Reconstruction du pavillon de l'oreille, partielle, avec extenseur tissulaire
06.09.12↔	Autre incision du champ thyroïdien, exploration	18.71.12↔	Reconstruction du pavillon de l'oreille, partielle, avec lambeau aponévrotique
06.09.99↔	Autre incision du champ thyroïdien, autre	18.71.13↔	Reconstruction du pavillon de l'oreille, partielle, avec greffe de cartilage
09.91↔	Section de l'isthme de la thyroïde	18.71.14↔	Reconstruction du pavillon de l'oreille, partielle, avec lambeau microvasculaire
09.19↔	Autres techniques diagnostiques concernant le système lacrymal	18.71.19↔	Reconstruction du pavillon de l'oreille, partielle, autre
09.3↔	Autres opérations de glande lacrymale	18.71.20↔	Reconstruction du pavillon de l'oreille, totale, SAP
09.6↔	Excision de voie lacrymale et de sac lacrymal	18.71.21↔	Reconstruction du pavillon de l'oreille, totale, avec extenseur tissulaire
09.81↔	Dacryocystorhinostomie	18.71.22↔	Reconstruction du pavillon de l'oreille, totale, avec lambeau aponévrotique
09.99↔	Autre opération du système lacrymal	18.71.23↔	Reconstruction du pavillon de l'oreille, totale, avec greffe de cartilage
18.01↔	Perçage du lobe de l'oreille	18.71.24↔	Reconstruction du pavillon de l'oreille, totale, avec lambeau microvasculaire
18.02↔	Incision du conduit auditif externe	18.71.29↔	Reconstruction du pavillon de l'oreille, totale, autre
18.09↔	Autre incision de l'oreille externe	18.71.30↔	Implantation de matériel alloplastique dans la reconstruction du pavillon de l'oreille
18.21.00↔	Excision de fistule préauriculaire ou de sinus préauriculaire, SAP	18.71.99↔	Reconstruction du pavillon de l'oreille, autre
18.21.10↔	Excision de fistule préauriculaire ou de sinus préauriculaire, sans contrôle histographique	18.72↔	Réimplantation d'oreille amputée
18.21.11↔	Excision de fistule préauriculaire ou de sinus préauriculaire, contrôlée par histographie	18.79↔	Autre réparation plastique de l'oreille externe
18.21.99↔	Excision de fistule préauriculaire ou de sinus préauriculaire, autre	18.9↔	Autre opération de l'oreille externe
18.29.00↔	Excision ou destruction d'autre lésion de l'oreille externe, SAP	19.0↔	Mobilisation de l'étrier
18.29.01↔	Destruction de lésion de l'oreille externe ou du conduit auditif externe	19.11↔	Stapédectomie et plastie de l'étrier avec mise en place et ajustement d'une prothèse de l'étrier
18.29.10↔	Excision d'autre lésion de l'oreille externe ou du conduit auditif externe, sans contrôle histographique	19.19.00↔	Autre stapédectomie et plastie de l'étrier, SAP
18.29.11↔	Excision d'autre lésion de l'oreille externe ou du conduit auditif externe, contrôlée par histographie	19.19.10↔	Stapédectomie, avec remplacement de l'étrier par implant autologue
18.29.99↔	Excision ou destruction d'autre lésion de l'oreille externe, autre	19.19.11↔	Stapédectomie, avec remplacement de l'étrier par implant alloplastique
18.31.00↔	Excision radicale de lésion de l'oreille externe, SAP	19.19.12↔	Malléostapédotomie
18.31.10↔	Excision radicale de lésion de l'oreille externe ou du conduit auditif externe ou résection partielle du pavillon, sans contrôle histographique	19.19.99↔	Autre stapédectomie et plastie de l'étrier, autre
18.31.11↔	Excision radicale de lésion de l'oreille externe ou du conduit auditif externe ou résection partielle du pavillon, contrôlée par histographie	19.21↔	Révision de stapédotomie, de stapédectomie et de plastie de l'étrier, avec remplacement de l'enclume
18.31.19↔	Excision radicale de lésion de l'oreille externe, autre	19.29.00↔	Autre révision de stapédotomie, de stapédectomie et de plastie de l'étrier, SAP
18.39.00↔	Autre excision de l'oreille externe, SAP	19.29.10↔	Autre révision de stapédotomie et de stapédectomie avec prothèse de l'étrier
18.39.10↔	Résection du pavillon, totale, sans contrôle histographique	19.29.11↔	Autre révision de stapédotomie et de stapédectomie avec prothèse de l'étrier par implant autologue
18.39.11↔	Résection du pavillon, totale, contrôlée par histographie	19.29.12↔	Autre révision de stapédotomie et de stapédectomie avec prothèse de l'étrier par implant alloplastique
18.39.19↔	Autre résection du pavillon, autre		
18.39.99↔	Autre excision de l'oreille externe, autre		
18.5↔	Correction chirurgicale d'oreille décollée		
18.6x.00↔	Reconstruction du conduit auditif externe, SAP		
18.6x.10↔	Élargissement du conduit auditif externe		
18.6x.20↔	Reconstruction du conduit auditif externe (existant)		
18.6x.30↔	Construction d'un conduit auditif externe (non-existant)		

19.29.13↔	Autre révision de stapéctomie avec plastie de l'étrier (sans remplacement de l'enclume)	21.07↔	Contrôle d'épistaxis, par excision de muqueuse nasale et greffe cutanée de septum et de la paroi latérale du nez
19.29.99↔	Autre révision de stapéctomie, de stapéctomie et de plastie de l'étrier, autre	21.30↔	Excision ou destruction locale de lésion du nez, SAP
19.3↔	Autre opération de la chaîne ossiculaire	21.31.00↔	Excision ou destruction locale de lésion intranasale, SAP
19.4↔	Myringoplastie	21.31.10↔	Excision locale de lésion intranasale, par abord intranasal
19.52↔	Tympanoplastie de type II	21.31.12↔	Destruction de lésion intranasale
19.53↔	Tympanoplastie de type III	21.31.19↔	Excision locale de lésion intranasale, autre
19.54↔	Tympanoplastie de type IV	21.31.99↔	Excision ou destruction locale de lésion intranasale, autre
19.55↔	Tympanoplastie de type V	21.32.00↔	Excision ou destruction locale d'autre lésion du nez, SAP
19.56.00↔	Tympanoplastie et ossiculoplastie, SAP	21.32.10↔	Excision ou destruction locale d'autre lésion du nez, sans contrôle histographique
19.56.10↔	Tympanoplastie avec antrotomie, atticotomie, atticoantrotomie ou mastoïdectomie sans implantation de prothèse ou avec remplacement d'osset par implant autologue	21.32.11↔	Excision ou destruction locale d'autre lésion du nez, contrôlée par histographie
19.56.11↔	Tympanoplastie avec antrotomie, atticotomie, atticoantrotomie ou mastoïdectomie avec greffe d'implant alloplastique, allogène ou xénogène	21.32.99↔	Excision ou destruction locale d'autre lésion du nez, autre
19.56.20↔	Tympanoplastie avec réalisation d'une cavité d'évidement (cavité ouverte sans implantation de prothèse ou avec remplacement d'osset par implant autologue)	21.5↔	Résection submuqueuse du septum nasal
19.56.21↔	Tympanoplastie avec réalisation d'une cavité d'évidement (cavité ouverte) avec greffe d'implant alloplastique, allogène ou xénogène	21.82↔	Fermeture de fistule du nez
19.56.99↔	Tympanoplastie et ossiculoplastie, autre	21.91↔	Lyse d'adhérences du nez
19.6↔	Révision de tympanoplastie	28.0↔	Incision et drainage de structures amygdaliennes et périamygdaliennes
19.9x.00↔	Autre réparation de l'oreille moyenne, SAP	28.2x.00↔	Amygdalectomie, sans excision de végétations adénoïdes [adénoïdectomie], SAP
19.9x.10↔	Opération microchirurgicale de l'oreille moyenne, SAP	28.2x.10↔	Résection partielle d'amygdale, sans excision de végétations adénoïdes
19.9x.11↔	Réduction d'une cavité d'évidement après excision radicale	28.2x.11↔	Amygdalectomie totale, sans excision de végétations adénoïdes
19.9x.12↔	Reconstruction de l'oreille moyenne, réimplantation / reconstruction de la paroi postérieure du conduit auditif	28.2x.12↔	Amygdalectomie pour abcès amygdalien
19.9x.13↔	Reconstruction de l'oreille moyenne	28.2x.99↔	Amygdalectomie, sans excision de végétations adénoïdes, autre
19.9x.14↔	Fermeture de fistule mastoïdienne	28.3↔	Amygdalectomie, avec excision de végétations adénoïdes
19.9x.19↔	Opération microchirurgicale de l'oreille moyenne, autre	28.4↔	Excision de restes amygdaliens
19.9x.99↔	Autre réparation de l'oreille moyenne, autre	28.5x.00↔	Excision d'amygdale linguale, SAP
20.21↔	Incision de mastoïde	28.5x.10↔	Excision d'amygdale linguale, par voie transorale
20.22↔	Incision de la pyramide pétreuse	28.5x.11↔	Excision d'amygdale linguale, par pharyngotomie
20.23.00↔	Incision de l'oreille moyenne, SAP	28.5x.99↔	Excision d'amygdale linguale, autre
20.23.10↔	Antrotomie	28.7x.00↔	Contrôle d'hémorragie après excision de végétations adénoïdes et amygdalectomie, SAP
20.23.11↔	Atticotomie	28.7x.10↔	Contrôle d'hémorragie après amygdalectomie
20.23.12↔	Tympanotomie avec scellement de la membrane de la fenêtre ronde et/ou ovale	28.7x.11↔	Contrôle d'hémorragie après excision de végétations adénoïdes
20.23.13↔	Tympanotomie exploratoire	28.7x.99↔	Contrôle d'hémorragie après excision de végétations adénoïdes et amygdalectomie, autre
20.23.99↔	Incision de l'oreille moyenne, autre	28.91↔	Ablation de corps étranger de l'amygdale et des végétations adénoïdes par incision
20.32.00↔	Biopsie de l'oreille moyenne et interne, SAP	28.92↔	Excision de lésion des amygdales et des végétations adénoïdes
20.32.01↔	Biopsie de l'oreille moyenne	28.99↔	Autres opérations des amygdales et des végétations adénoïdes
20.32.02↔	Biopsie de l'oreille interne	30.01↔	Marsupialisation de kyste du larynx
20.32.99↔	Biopsie de l'oreille moyenne et interne, autre	30.09.00↔	Autre excision ou destruction de lésion ou de tissu du larynx, SAP
20.51.00↔	Excision de lésion de l'oreille moyenne, SAP	30.09.10↔	Excision ou destruction de lésion ou de tissu du larynx, sans thyroïdectomie
20.51.10↔	Excision de lésion de la cavité tympanique	30.09.11↔	Décortication / stripping de corde vocale, sans thyroïdectomie
20.51.11↔	Excision de lésion de l'apex pyramidal	30.09.20↔	Excision ou destruction de lésion ou de tissu du larynx par thyroïdectomie
20.51.12↔	Excision de lésion de la base de l'oreille	30.09.21↔	Décortication / stripping de corde vocale par thyroïdectomie
20.51.99↔	Excision de lésion de l'oreille moyenne, autre	30.09.99↔	Autre excision ou destruction de lésion ou de tissu du larynx, autre
20.59↔	Autre excision de l'oreille moyenne	30.21↔	Excision de l'épiglotte
20.61.00↔	Fénelation (initiale) de l'oreille interne, SAP	30.22.00↔	Cordectomie, SAP
20.61.10↔	Fénelation de l'oreille interne, sans implantation de prothèse (procédure initiale)	30.22.10↔	Cordectomie endolaryngée
20.61.99↔	Fénelation (initiale) de l'oreille interne, autre	30.22.11↔	Cordectomie par thyroïdectomie
20.62.00↔	Révision de fénelation de l'oreille interne, SAP	30.22.99↔	Cordectomie, autre
20.62.10↔	Révision de fénelation de l'oreille interne, sans implantation de prothèse	31.3↔	Autre incision du larynx et de la trachée
20.62.99↔	Révision de fénelation de l'oreille interne, autre	31.45↔	Biopsie ouverte de larynx ou de la trachée
20.8↔	Opération de la trompe d'Eustache	31.61↔	Suture de lacération du larynx
20.91↔	Tympanosympathectomie	31.62↔	Fermeture de fistule du larynx
20.99.00↔	Autres opérations de l'oreille moyenne et interne, SAP	31.63↔	Révision de laryngostomie
20.99.10↔	Implantation d'ancrages osseux dans l'oreille moyenne ou interne	31.64↔	Réparation de fracture laryngée
20.99.20↔	Fermeture de fistule labyrinthique	31.75↔	Reconstruction de trachée et construction de larynx artificiel
20.99.30↔	Enlèvement d'implant cochléaire ou d'aide auditive implantable	31.92↔	Lyse d'adhérences de trachée et de larynx
20.99.99↔	Autres opérations de l'oreille moyenne et interne, autre	31.98↔	Autres opérations du larynx

procédure D30-2

23.6↔	Implantation de prothèse dentaire	27.32.11↔	Excision radicale transmandibulaire [résection en bloc] de lésion ou de tissu du palais osseux
24.0↔	Incision de gencive ou d'os alvéolaire	27.32.12↔	Excision radicale transfaciale [résection en bloc] de lésion ou de tissu du palais osseux
24.11.00↔	Biopsie de la gencive, SAP	27.32.99↔	Excision ou destruction large de lésion ou de tissu du palais osseux, autre
24.11.10↔	Biopsie fermée (à l'aiguille) de la gencive	27.42↔	Excision large de lésion de la lèvre
24.11.20↔	Biopsie ouverte (par incision) de la gencive	27.43.00↔	Autre excision de lésion ou de tissu de la lèvre, SAP
24.11.99↔	Biopsie de la gencive, autre	27.43.10↔	Autre excision de lésion ou de tissu de la lèvre, excision locale
24.12.00↔	Biopsie d'alvéole dentaire, SAP	27.43.99↔	Autre excision de lésion ou de tissu de la lèvre, autre
24.12.10↔	Biopsie fermée (à l'aiguille) d'alvéole dentaire	27.44.00↔	Excision radicale de lésion de la lèvre, SAP
24.12.20↔	Biopsie ouverte (par incision) d'alvéole dentaire	27.44.10↔	Excision radicale de lésion de la lèvre, avec contrôle histographique
24.12.99↔	Biopsie d'alvéole dentaire, autre	27.44.20↔	Excision radicale de lésion cutanée de la lèvre, avec greffe ou transposition de peau
24.2x.00↔	Gingivoplastie, SAP	27.44.99↔	Excision radicale de lésion de la lèvre, autre
24.2x.10↔	Gingivoplastie avec greffe ou implant	27.49.00↔	Autre excision de la bouche, SAP
24.2x.99↔	Gingivoplastie, autre	27.49.10↔	Excision de la joue
24.31↔	Excision de lésion ou de tissu de la gencive	27.49.11↔	Excision du plancher buccal
24.4x.00↔	Excision de lésion dentaire d'un maxillaire, SAP	27.49.99↔	Autre excision de la bouche, autre
24.4x.10↔	Excision de lésion dentaire d'un maxillaire par ouverture de l'antre maxillaire ou du plancher nasal	27.53↔	Fermeture de fistule de la cavité buccale
24.4x.11↔	Excision de lésion dentaire d'un maxillaire avec représentation du nerf	27.54.00↔	Réparation de fente labiale (congénitale), SAP
24.4x.99↔	Excision de lésion dentaire d'un maxillaire, autre	27.54.10↔	Cheiloplastie de fente labiale (congénitale)
24.5x.00↔	Alvéoloplastie, SAP	27.54.11↔	Opération secondaire de fente labiale (congénitale)
24.5x.10↔	Alvéoloplastie avec greffe	27.54.99↔	Réparation de fente labiale (congénitale), autre
24.5x.99↔	Alvéoloplastie, autre	27.55.00↔	Greffe de peau totale de la lèvre et de la bouche, SAP
24.7↔	Application de matériel orthodontique	27.55.10↔	Greffe de peau totale de la lèvre et de la bouche, non étendue
24.91.00↔	Extension ou approfondissement du sillon buccolabial ou lingual, SAP	27.55.20↔	Greffe de peau totale de la lèvre et de la bouche, étendue
24.91.10↔	Plastie vestibulaire	27.55.99↔	Greffe de peau totale de la lèvre et de la bouche, autre
24.91.11↔	Abaissement du plancher buccal	27.58↔	Révision de lambeau pédiculé ou libre ou de greffe de peau libre à la lèvre et à la bouche
24.91.99↔	Extension ou approfondissement du sillon buccolabial ou lingual, autre	27.59.00↔	Autre réparation plastique de la lèvre et de la bouche, SAP
25.02↔	Biopsie ouverte de la langue	27.59.10↔	Greffe de peau régénérative temporaire à la lèvre, non étendue
25.1↔	Excision ou destruction de lésion ou tissu de la langue	27.59.11↔	Greffe de peau régénérative temporaire à la lèvre, étendue
25.59.00↔	Autres réparations et opérations plastiques de la langue, SAP	27.59.20↔	Couverture non étendue de tissu mou par des kératinocytes obtenus en culture, lèvre
25.59.10↔	Reconstruction de la langue, SAP	27.59.21↔	Couverture étendue de tissu mou par des kératinocytes obtenus en culture, lèvre
25.59.11↔	Plastie de réduction de la langue	27.59.30↔	Couverture temporaire, non étendue, de tissu mou par plusieurs techniques combinées, lèvre
25.59.99↔	Autres réparations et opérations plastiques de la langue, autre	27.59.31↔	Couverture temporaire, étendue, de tissu mou par plusieurs techniques combinées, lèvre
25.92↔	Frénectomie de la langue	27.59.40↔	Autre réparation plastique de la lèvre et de la bouche avec attachement de greffon libre microvascularisé et anastomosé
25.93↔	Lyse d'adhérences de la langue	27.59.41↔	Autre réparation plastique de la lèvre et de la bouche avec lambeau pédiculé distal
25.94↔	Autre glossotomie	27.59.50↔	Section de pédicule de lambeau après plastie cutanée de la lèvre
27.1↔	Incision du palais	27.59.60↔	Insertion d'expansur tissulaire au niveau de la lèvre
27.21.00↔	Biopsie du palais osseux, SAP	27.59.99↔	Autre réparation plastique de la lèvre et de la bouche, autre
27.21.10↔	Biopsie fermée (à l'aiguille) du palais osseux	27.71↔	Incision de la lèvre
27.21.20↔	Biopsie ouverte (par incision) du palais osseux	27.72↔	Excision de la lèvre
27.21.99↔	Biopsie du palais osseux, autre	27.79↔	Autres opérations de la lèvre
27.22.00↔	Biopsie de la lèvre et du voile du palais, SAP	27.92↔	Incision de la bouche, structure non précisée
27.22.10↔	Biopsie fermée (à l'aiguille) de la lèvre et du voile du palais	27.99↔	Autres opérations de la cavité buccale
27.22.20↔	Biopsie ouverte (par incision) de la lèvre et du voile du palais	86.4x.00↔	Excision radicale de lésion cutanée, SAP
27.22.99↔	Biopsie de la lèvre et du voile du palais, autre	86.4x.10↔	Excision radicale de lésion cutanée, tête, avec contrôle histographique
27.23.00↔	Biopsie de la lèvre, SAP	86.4x.11↔	Excision radicale de lésion cutanée, cou, avec contrôle histographique
27.23.10↔	Biopsie fermée (à l'aiguille) de la lèvre	86.4x.13↔	Excision radicale de lésion cutanée, avant-bras et main, avec contrôle histographique
27.23.20↔	Biopsie ouverte (par incision) de la lèvre	86.4x.17↔	Excision radicale de lésion cutanée, région inguino-génitale et fesses, avec contrôle histographique
27.23.99↔	Biopsie de la lèvre, autre	86.4x.18↔	Excision radicale de lésion cutanée, membre inférieur, avec contrôle histographique
27.24.00↔	Biopsie de la bouche, structure non précisée, SAP	86.4x.19↔	Excision radicale de lésion cutanée, autre site, avec contrôle histographique
27.24.10↔	Biopsie fermée (à l'aiguille) de la muqueuse de la joue, du plancher buccal et d'autres structures de la cavité buccale	86.4x.20↔	Excision radicale de lésion cutanée, tête, avec greffe ou transposition de peau
27.24.20↔	Biopsie ouverte (par incision) de la muqueuse de la joue, du plancher buccal et d'autres structures de la cavité buccale		
27.24.99↔	Biopsie de la bouche, structure non précisée, autre		
27.31.00↔	Excision ou destruction locale de lésion ou de tissu du palais osseux, SAP		
27.31.10↔	Excision locale de lésion ou de tissu du palais osseux		
27.31.20↔	Excision partielle de lésion ou de tissu du palais osseux		
27.31.30↔	Destruction de lésion ou de tissu du palais osseux		
27.31.99↔	Excision ou destruction locale de lésion ou de tissu du palais osseux, autre		
27.32.00↔	Excision ou destruction large de lésion ou de tissu du palais osseux, SAP		
27.32.10↔	Extirpation totale transorale de lésion ou de tissu du palais osseux		

86.4x.21↔	Excision radicale de lésion cutanée, cou, avec greffe ou transposition de peau	86.69.17↔	Greffe de peau d'épaisseur partielle à la région inguino-génitale, non étendue
86.4x.22↔	Excision radicale de lésion cutanée, épaule et aisselle, avec greffe ou transposition de peau	86.69.18↔	Greffe de peau d'épaisseur partielle à la cuisse et à la jambe, non étendue
86.4x.23↔	Excision radicale de lésion cutanée, bras et coude, avec greffe ou transposition de peau	86.69.19↔	Greffe de peau d'épaisseur partielle à un autre site, non étendue
86.4x.24↔	Excision radicale de lésion cutanée, avant-bras, avec greffe ou transposition de peau	86.69.1a↔	Greffe de peau d'épaisseur partielle au pied, non étendue
86.4x.25↔	Excision radicale de lésion cutanée, main, avec greffe ou transposition de peau	86.69.20↔	Greffe de peau d'épaisseur partielle à la tête (sauf lèvre et bouche), étendue
86.4x.26↔	Excision radicale de lésion cutanée, paroi thoracique et dos, avec greffe ou transposition de peau	86.69.21↔	Greffe de peau d'épaisseur partielle au cou, étendue
86.4x.27↔	Excision radicale de lésion cutanée, région abdominale, avec greffe ou transposition de peau	86.69.22↔	Greffe de peau d'épaisseur partielle à l'épaule et au bras, étendue
86.4x.28↔	Excision radicale de lésion cutanée, région inguino-génitale, avec greffe ou transposition de peau	86.69.23↔	Greffe de peau d'épaisseur partielle à l'avant-bras, étendue
86.4x.29↔	Excision radicale de lésion cutanée, autre site, avec greffe ou transposition de peau	86.69.24↔	Greffe de peau d'épaisseur partielle à la main, étendue
86.4x.2a↔	Excision radicale de lésion cutanée, fesses, avec greffe ou transposition de peau	86.69.25↔	Greffe de peau d'épaisseur partielle à la paroi thoracique et au dos, étendue
86.4x.2b↔	Excision radicale de lésion cutanée, membre inférieur, avec greffe ou transposition de peau	86.69.26↔	Greffe de peau d'épaisseur partielle à la région abdominale, étendue
86.4x.30↔	Chirurgie micrographique sur coupes congelées (selon Mohs)	86.69.27↔	Greffe de peau d'épaisseur partielle à la région inguino-génitale, étendue
86.4x.31↔	Chirurgie micrographique sur coupes en paraffine (histologie en 3D selon méthode de Tübingen)	86.69.28↔	Greffe de peau d'épaisseur partielle aux fesses, étendue
86.4x.99↔	Excision radicale de lésion cutanée, autre	86.69.29↔	Greffe de peau d'épaisseur partielle à un autre site, étendue
86.69.00↔	Autre greffe de peau sur un autre site, SAP	86.69.2a↔	Greffe de peau d'épaisseur partielle à la cuisse et à la jambe, étendue
86.69.10↔	Greffe de peau à la tête (sauf lèvre et bouche), non étendue	86.69.2b↔	Greffe de peau d'épaisseur partielle au pied, étendue
86.69.11↔	Greffe de peau d'épaisseur partielle au cou, non étendue	86.69.99↔	Autre greffe de peau à un autre site, autre
86.69.12↔	Greffe de peau d'épaisseur partielle à l'épaule et au bras, non étendue	86.83.00↔	Réduction de tissu adipeux, SAP
86.69.13↔	Greffe de peau d'épaisseur partielle à l'avant-bras, non étendue	86.83.13↔	Réduction de tissu adipeux, avant-bras
86.69.14↔	Greffe de peau d'épaisseur partielle à la main, non étendue	86.83.14↔	Réduction de tissu adipeux, main
86.69.15↔	Greffe de peau d'épaisseur partielle à la paroi thoracique et au dos, non étendue	86.83.15↔	Réduction de tissu adipeux, région abdominale
86.69.16↔	Greffe de peau d'épaisseur partielle à la région abdominale, non étendue	86.83.16↔	Réduction de tissu adipeux, région inguino-génitale et fesses
		86.83.17↔	Réduction de tissu adipeux, membre inférieur
		86.83.19↔	Réduction de tissu adipeux, autre site
		86.83.99↔	Réduction de tissu adipeux, autre

procédure D30-3

06.01↔	Aspiration du champ thyroïdien	18.71.11↔	Reconstruction du pavillon de l'oreille, partielle, avecpanseur tissulaire
06.09.00↔	Autre incision du champ thyroïdien, SAP	18.71.12↔	Reconstruction du pavillon de l'oreille, partielle, avec lambeau aponévrotique
06.09.10↔	Autre incision du champ thyroïdien, sans autres mesures	18.71.13↔	Reconstruction du pavillon de l'oreille, partielle, avec greffe de cartilage
06.09.11↔	Autre incision du champ thyroïdien, drainage	18.71.14↔	Reconstruction du pavillon de l'oreille, partielle, avec lambeau microvasculaire
06.09.12↔	Autre incision du champ thyroïdien, exploration	18.71.19↔	Reconstruction du pavillon de l'oreille, partielle, autre
06.09.99↔	Autre incision du champ thyroïdien, autre	18.71.20↔	Reconstruction du pavillon de l'oreille, totale, SAP
06.91↔	Section de l'isthme de la thyroïde	18.71.21↔	Reconstruction du pavillon de l'oreille, totale, avecpanseur tissulaire
09.3↔	Autres opérations de glande lacrymale	18.71.22↔	Reconstruction du pavillon de l'oreille, totale, avec lambeau aponévrotique
09.6↔	Excision de voie lacrymale et de sac lacrymal	18.71.23↔	Reconstruction du pavillon de l'oreille, totale, avec greffe de cartilage
09.81↔	Dacryocystorhinostomie	18.71.24↔	Reconstruction du pavillon de l'oreille, totale, avec lambeau microvasculaire
18.21.00↔	Excision de fistule préauriculaire ou de sinus préauriculaire, SAP	18.71.29↔	Reconstruction du pavillon de l'oreille, totale, autre
18.21.10↔	Excision de fistule préauriculaire ou de sinus préauriculaire, sans contrôle histographique	18.71.30↔	Implantation de matériel alloplastique dans la reconstruction du pavillon de l'oreille
18.21.11↔	Excision de fistule préauriculaire ou de sinus préauriculaire, contrôlée par histographie	18.71.99↔	Reconstruction du pavillon de l'oreille, autre
18.21.99↔	Excision de fistule préauriculaire ou de sinus préauriculaire, autre	18.72↔	Réimplantation d'oreille amputée
18.31.00↔	Excision radicale de lésion de l'oreille externe, SAP	19.0↔	Mobilisation de l'étrier
18.31.10↔	Excision radicale de lésion de l'oreille externe ou du conduit auditif externe ou résection partielle du pavillon, sans contrôle histographique	19.11↔	Stapédectomie et plastie de l'étrier avec mise en place et ajustement d'une prothèse de l'étrier
18.31.11↔	Excision radicale de lésion de l'oreille externe ou du conduit auditif externe ou résection partielle du pavillon, contrôlée par histographie	19.21↔	Révision de stapédectomie, de stapédectomie et de plastie de l'étrier, avec remplacement de l'enclume
18.31.19↔	Excision radicale de lésion de l'oreille externe, autre	19.4↔	Myringoplastie
18.6x.00↔	Reconstruction du conduit auditif externe, SAP	19.52↔	Tympanoplastie de type II
18.6x.10↔	Elargissement du conduit auditif externe	19.53↔	Tympanoplastie de type III
18.6x.20↔	Reconstruction du conduit auditif externe (existant)	19.54↔	Tympanoplastie de type IV
18.6x.30↔	Construction d'un conduit auditif externe (non-existant)		
18.6x.99↔	Reconstruction du conduit auditif externe, autre		
18.71.00↔	Reconstruction du pavillon de l'oreille, SAP		
18.71.10↔	Reconstruction du pavillon de l'oreille, partielle, SAP		

19.55↔	Tympanoplastie de type V	20.62.99↔	Révision de fénéstration de l'oreille interne, autre
19.6↔	Révision de tympanoplastie	20.8↔	Opération de la trompe d'Eustache
19.9x.00↔	Autre réparation de l'oreille moyenne, SAP	20.91↔	Tympanosympathectomie
19.9x.10↔	Opération microchirurgicale de l'oreille moyenne, SAP	20.99.00↔	Autres opérations de l'oreille moyenne et interne, SAP
19.9x.11↔	Réduction d'une cavité d'évidement après excision radicale	20.99.10↔	Implantation d'ancrages osseux dans l'oreille moyenne ou interne
19.9x.12↔	Reconstruction de l'oreille moyenne, réimplantation / reconstruction de la paroi postérieure du conduit auditif	20.99.20↔	Fermeture de fistule labyrinthique
19.9x.13↔	Reconstruction de l'oreille moyenne	20.99.30↔	Enlèvement d'implant cochléaire ou d'aide auditive implantable
19.9x.14↔	Fermeture de fistule mastoïdienne	20.99.99↔	Autres opérations de l'oreille moyenne et interne, autre
19.9x.19↔	Opération microchirurgicale de l'oreille moyenne, autre	28.7x.00↔	Contrôle d'hémorragie après excision de végétations adénoïdes et amygdalectomie, SAP
19.9x.99↔	Autre réparation de l'oreille moyenne, autre	28.7x.10↔	Contrôle d'hémorragie après amygdalectomie
20.51.00↔	Excision de lésion de l'oreille moyenne, SAP	28.7x.11↔	Contrôle d'hémorragie après excision de végétations adénoïdes
20.51.10↔	Excision de lésion de la cavité tympanique	28.7x.99↔	Contrôle d'hémorragie après excision de végétations adénoïdes et amygdalectomie, autre
20.51.11↔	Excision de lésion de l'apex pyramidal	30.21↔	Excision de l'épiglotte
20.51.12↔	Excision de lésion de la base de l'oreille	31.45↔	Biopsie ouverte de larynx ou de la trachée
20.51.99↔	Excision de lésion de l'oreille moyenne, autre	31.61↔	Suture de lacération du larynx
20.61.00↔	Fénéstration (initiale) de l'oreille interne, SAP	31.62↔	Fermeture de fistule du larynx
20.61.10↔	Fénéstration de l'oreille interne, sans implantation de prothèse (procédure initiale)	31.63↔	Révision de laryngostomie
20.61.99↔	Fénéstration (initiale) de l'oreille interne, autre	31.64↔	Réparation de fracture laryngée
20.62.00↔	Révision de fénéstration de l'oreille interne, SAP	31.75↔	Reconstruction de trachée et construction de larynx artificiel
20.62.10↔	Révision de fénéstration de l'oreille interne, sans implantation de prothèse		

ADRG D35**Interventions sur le nez et les sinus nasaux pour néoformation maligne**

Diagnostic principal dans le tableau D35-1 et procédure dans le tableau D35-2

DRG D35Z**Interventions sur le nez et les sinus nasaux pour néoformation maligne****diagnostic principal D35-1**

C30.0	Tumeur maligne: Fosses nasales	C31.3	Tumeur maligne: Sinus sphénoïdal
C30.1	Tumeur maligne: Oreille moyenne	C31.8	Tumeur maligne: Lésion à localisations contiguës des sinus de la face
C31.0	Tumeur maligne: Sinus maxillaire	C31.9	Tumeur maligne: Sinus de la face, sans précision
C31.1	Tumeur maligne: Sinus ethmoïdal		
C31.2	Tumeur maligne: Sinus frontal		

procédure D35-2

21.31.00↔	Excision ou destruction locale de lésion intranasale, SAP	21.83.12↔	Septorhinoplastie avec correction d'os et de cartilage
21.31.10↔	Excision locale de lésion intranasale, par abord intranasal	21.83.20↔	Reconstruction totale du nez, avec implantation de matériel alloplastique
21.31.12↔	Destruction de lésion intranasale	21.83.99↔	Reconstruction totale du nez, autre
21.31.19↔	Excision locale de lésion intranasale, autre	21.84↔	Révision de rhinoplastie
21.31.99↔	Excision ou destruction locale de lésion intranasale, autre	21.85↔	Rhinoplastie d'augmentation
21.32.00↔	Excision ou destruction locale d'autre lésion du nez, SAP	21.86.00↔	Rhinoplastie limitée, SAP
21.32.10↔	Excision ou destruction locale d'autre lésion du nez, sans contrôle histographique	21.86.10↔	Rhinoplastie limitée, nez externe
21.32.11↔	Excision ou destruction locale d'autre lésion du nez, contrôlée par histographie	21.86.11↔	Rhinoplastie avec lambeau local ou distal
21.32.99↔	Excision ou destruction locale d'autre lésion du nez, autre	21.86.99↔	Rhinoplastie limitée, autre
21.4x.00↔	Résection du nez, SAP	21.87↔	Autre rhinoplastie
21.4x.10↔	Résection du nez, partielle, sans contrôle histographique	21.88.00↔	Autre septoplastie, SAP
21.4x.11↔	Résection du nez, partielle, contrôlée par histographie	21.88.10↔	Septoplastie, doublure
21.4x.20↔	Résection du nez, subtotala, sans contrôle histographique	21.88.11↔	Septoplastie, réparation de perforation du septum nasal avec lambeau muqueux de glissement
21.4x.21↔	Résection du nez, subtotala, contrôlée par histographie	21.88.12↔	Septoplastie, correction sans résection
21.4x.30↔	Résection du nez, totale, sans contrôle histographique	21.88.13↔	Septoplastie, correction avec résection
21.4x.31↔	Résection du nez, totale, contrôlée par histographie	21.88.14↔	Septoplastie, réparation de septum nasal avec transplant autologue local (plastie d'échange)
21.4x.99↔	Résection du nez, autre	21.88.15↔	Septoplastie, réparation de septum nasal avec transplant autologue distal ou transplant allogène ou xénogène
21.83.00↔	Reconstruction totale du nez, SAP	21.88.99↔	Autre septoplastie, autre
21.83.10↔	Septorhinoplastie avec correction de cartilage ou d'os, avec transplant autologue local	21.89↔	Autre réparation et opération plastique du nez
21.83.11↔	Septorhinoplastie avec correction de cartilage ou d'os, avec transplant autologue distal ou transplant allogène ou xénogène		

ADRG D38 Interventions moyennement complexes sur le nez

Procédure dans le tableau D38-1

DRG D38Z Interventions moyennement complexes sur le nez**procédure D38-1**

21.07↔	Contrôle d'épistaxis, par excision de muqueuse nasale et greffe cutanée de septum et de la paroi latérale du nez	21.88.13↔	Septoplastie, correction avec résection
21.5↔	Résection submuqueuse du septum nasal	21.88.14↔	Septoplastie, réparation de septum nasal avec transplant autologue local (plastie d'échange)
21.82↔	Fermeture de fistule du nez	21.88.15↔	Septoplastie, réparation de septum nasal avec transplant autologue distal ou transplant allogène ou xénogène
21.86.00↔	Rhinoplastie limitée, SAP	21.88.99↔	Autre septoplastie, autre
21.86.10↔	Rhinoplastie limitée, nez externe	21.99.00↔	Autre opération du nez, SAP
21.86.11↔	Rhinoplastie avec lambeau local ou distal	21.99.10↔	Résection unilatérale d'atrésie des choanes, transnasale, par endoscopie
21.86.99↔	Rhinoplastie limitée, autre	21.99.20↔	Résection bilatérale d'atrésie des choanes, transnasale, par endoscopie
21.88.00↔	Autre septoplastie, SAP	21.99.99↔	Autre opération du nez, autre
21.88.10↔	Septoplastie, doublure		
21.88.11↔	Septoplastie, réparation de perforation du septum nasal avec lambeau muqueux de glissement		
21.88.12↔	Septoplastie, correction sans résection		

ADRG D39 Autres interventions sur le nez

Procédure dans le tableau D39-1

DRG D39Z Autres interventions sur le nez**procédure D39-1**

21.1↔	Incision du nez	21.69.11↔	Résection submuqueuse (turbino-plastie)
21.30↔	Excision ou destruction locale de lésion du nez, SAP	21.69.12↔	Autres opérations du cornet nasal inférieur
21.32.00↔	Excision ou destruction locale d'autre lésion du nez, SAP	21.69.99↔	Autre conchectomie, autre
21.32.10↔	Excision ou destruction locale d'autre lésion du nez, sans contrôle histographique	21.89↔	Autre réparation et opération plastique du nez
21.32.11↔	Excision ou destruction locale d'autre lésion du nez, contrôlée par histographie	21.91↔	Lyse d'adhérences du nez
21.32.99↔	Excision ou destruction locale d'autre lésion du nez, autre	29.12.00↔	Biopsie du pharynx, SAP
21.61↔	Cautérisation turbinale par diathermie ou cryochirurgie	29.12.10↔	Biopsie fermée (à l'aiguille) du pharynx
21.62↔	Fracture d'os turbiné	29.12.20↔	Biopsie ouverte de l'hypopharynx
21.69.00↔	Autre conchectomie, SAP	29.12.30↔	Biopsie ouverte du rhinopharynx
21.69.10↔	Turbinotomie et ablation des extrémités postérieures	29.12.99↔	Biopsie du pharynx, autre

ADRG D40 Extraction et réparation dentaire

Diagnostic principal dans le tableau D40-1 et procédure dans le tableau D40-2

DRG D40Z Extraction et réparation dentaire**diagnostic principal D40-1**

B00.2	Gingivo-stomatite et pharyngo-amygdalite due au virus de l'herpès	K00.4	Troubles de la formation des dents
B37.0	Stomatite à Candida	K00.5	Anomalies héréditaires de la structure dentaire, non classées ailleurs
D10.0	Tumeur bénigne: Lèvre	K00.6	Troubles de l'éruption dentaire
D10.1	Tumeur bénigne: Langue	K00.7	Syndrome d'éruption dentaire
D10.2	Tumeur bénigne: Plancher de la bouche	K00.8	Autres troubles de l'odontogénèse
D10.3	Tumeur bénigne: Parties de la bouche, autres et non précisées	K00.9	Troubles de l'odontogénèse, sans précision
D16.5	Tumeur bénigne: Maxillaire inférieur	K01.0	Dents incluses
K00.0	Anodontie	K01.1	Dents enclavées
K00.1	Dents supplémentaires	K02.0	Carie limitée à l'émail
K00.2	Anomalies de volume et de forme des dents	K02.1	Carie de la dentine
K00.3	Dents tachetées	K02.2	Carie du ciment

K02.3	Carie dentaire stabilisée	K10.3	Alvéolite des mâchoires
K02.4	Odontoclasie	K10.8	Autres maladies précisées des mâchoires
K02.8	Autres caries dentaires	K10.9	Maladie des mâchoires, sans précision
K02.9	Carie dentaire, sans précision	K12.0	Aphtes buccaux récidivants
K03.0	Attrition excessive des dents	K12.1	Autres formes de stomatite
K03.1	Abrasion des dents	K12.20	Phlegmon de la bouche (plancher)
K03.2	Erosion des dents	K12.21	Abcès sousmandibulaire sans indication d'extension médiastinale, parapharyngée ou cervicale
K03.3	Résorption pathologique des dents	K12.22	Abcès sousmandibulaire avec indication d'extension médiastinale, parapharyngée ou cervicale
K03.4	Hypercémentose	K12.23	Abcès de la joue
K03.5	Ankylose dentaire	K12.28	Autres phlegmon ou abcès buccal
K03.6	Dépôts [accrétions] sur les dents	K12.29	Phlegmon et abcès de la bouche, sans autre précision
K03.7	Modification de la teinte des tissus dentaires durs après l'éruption	K12.3	Mucosite orale (ulcéreuse)
K03.8	Autres maladies précisées des tissus dentaires durs	K13.0	Maladies des lèvres
K03.9	Maladie des tissus dentaires durs, sans précision	K13.1	Morsure de la joue et de la lèvre
K04.0	Pulpite	K13.2	Leucoplasie et autres anomalies de l'épithélium buccal, y compris la langue
K04.1	Nécrose pulpaire	K13.3	Tricholeucoplasie
K04.2	Dégénérescence pulpaire	K13.4	Granulome et lésions pseudo-granulomateuses de la muqueuse buccale
K04.3	Formation anormale de tissus dentaires durs dans la pulpe	K13.5	Fibrose sous-muqueuse de la bouche
K04.4	Périodontite apicale aiguë d'origine pulpaire	K13.6	Hyperplasie inflammatoire de la muqueuse buccale
K04.5	Périodontite apicale chronique	K13.7	Lésions de la muqueuse buccale, autres et sans précision
K04.6	Abcès périapical avec fistule	K14.0	Glossite
K04.7	Abcès périapical sans fistule	K14.1	Langue géographique
K04.8	Kyste radiculaire	K14.2	Glossite losangique médiane
K04.9	Maladies de la pulpe et des tissus périapicaux, autres et sans précision	K14.3	Hypertrophie des papilles linguales
K05.0	Gingivite aiguë	K14.4	Atrophie des papilles de la langue
K05.1	Gingivite chronique	K14.5	Langue plicaturée
K05.2	Périodontite aiguë	K14.6	Glossodynie
K05.3	Périodontite chronique	K14.8	Autres maladies de la langue
K05.4	Parodontose	K14.9	Maladie de la langue, sans précision
K05.5	Autres maladies périodontales	Q18.4	Macrostomie
K05.6	Maladie périodontale, sans précision	Q18.5	Microstomie
K06.0	Rétraction gingivale	Q18.6	Macrocheilie
K06.1	Hyperplasie gingivale	Q18.7	Microcheilie
K06.2	Lésions gingivales et de la crête alvéolaire édentée, associées à un traumatisme	Q35.1	Fente de la voûte du palais
K06.8	Autres affections précisées de la gencive et de la crête alvéolaire édentée	Q35.3	Fente du voile du palais
K06.9	Affection de la gencive et de la crête alvéolaire édentée, sans précision	Q35.5	Fente de la voûte et du voile du palais
K07.0	Anomalies importantes de dimension des mâchoires	Q35.7	Fente de la luvette
K07.1	Anomalies de rapport entre les mâchoires et la base du crâne	Q35.9	Fente du palais, sans précision
K07.2	Anomalies de rapport entre les arcades dentaires	Q36.0	Fente labiale bilatérale
K07.3	Malposition des dents	Q36.1	Fente labiale médiane
K07.4	Malocclusion, sans précision	Q36.9	Fente labiale unilatérale
K07.5	Anomalies dento-faciales fonctionnelles	Q37.0	Fente labiale bilatérale avec fente de la voûte du palais
K07.6	Lésions de l'articulation temporo-mandibulaire	Q37.1	Fente labiale unilatérale avec fente de la voûte du palais
K07.8	Autres anomalies dento-faciales	Q37.2	Fente labiale bilatérale avec fente du voile du palais
K07.9	Anomalie dento-faciale, sans précision	Q37.3	Fente labiale unilatérale avec fente du voile du palais
K08.0	Exfoliation dentaire due à des causes générales	Q37.4	Fente labiale bilatérale avec fente du voile et de la voûte du palais
K08.1	Perte de dents consécutive à accident, extraction ou affection périodontale localisée	Q37.5	Fente labiale unilatérale avec fente du voile et de la voûte du palais
K08.2	Atrophie de la crête alvéolaire édentée	Q37.8	Fente labiale bilatérale avec fente palatine, sans précision
K08.3	Racine dentaire laissée en place	Q37.9	Fente labiale unilatérale avec fente palatine, sans précision
K08.81	Fracture pathologique de dent	Q38.0	Malformations congénitales des lèvres, non classées ailleurs
K08.88	Autres affections précisées des dents et de l'appareil alvéolaire	Q38.1	Ankyloglossie
K08.9	Affection des dents et du parodonte, sans précision	Q38.2	Macroglossie
K09.0	Kystes dentaires liés au développement (odontogènes)	Q38.3	Autres malformations congénitales de la langue
K09.1	Kystes de la région buccale non liés au développement dentaire	Q38.4	Malformations congénitales des glandes et des canaux salivaires
K09.2	Autres kystes de la mâchoire	Q38.5	Malformations congénitales du palais, non classées ailleurs
K09.8	Autres kystes de la région buccale, non classés ailleurs	Q38.6	Autres malformations congénitales de la bouche
K09.9	Kyste de la région buccale, sans précision	S01.42	Plaie ouverte de la joue et de la région temporo-maxillaire: Région maxillaire supérieure
K10.0	Maladies liées au développement des mâchoires	S01.43	Plaie ouverte de la joue et de la région temporo-maxillaire: Région maxillaire inférieure
K10.1	Granulome à cellules géantes, central	S01.50	Plaie ouverte de la lèvre et de la cavité buccale: Bouche, partie non précisée
K10.20	Abcès maxillaire sans indication d'extension rétro-maxillaire ou dans la fosse canine	S01.51	Plaie ouverte de la lèvre et de la cavité buccale: Lèvre
K10.21	Abcès maxillaire avec indication d'extension rétro-maxillaire ou dans la fosse canine		
K10.28	Autres états inflammatoires précisés de la mâchoire		
K10.29	Etat inflammatoire de la mâchoire, sans autre précision		

S01.52	Plaie ouverte de la lèvre et de la cavité buccale: Muqueuse de la joue	S02.63	Fracture du maxillaire inférieur: Apophyse coronoïde
S01.53	Plaie ouverte de la lèvre et de la cavité buccale: Gencive (processus alvéolaire)	S02.64	Fracture du maxillaire inférieur: Branche maxillaire, SAI
S01.54	Plaie ouverte de la lèvre et de la cavité buccale: Langue et plancher de la bouche	S02.65	Fracture du maxillaire inférieur: Angle maxillaire
S01.55	Plaie ouverte de la lèvre et de la cavité buccale: Palais	S02.66	Fracture du maxillaire inférieur: Symphyse maxillaire
S01.59	Plaie ouverte de la lèvre et de la cavité buccale: Autres parties et parties multiples des lèvres et de la cavité buccale	S02.67	Fracture du maxillaire inférieur: Partie alvéolaire
S02.4	Fracture des os malaires et maxillaires	S02.68	Fracture du maxillaire inférieur: Maxillaire, autre partie ou partie non précisée
S02.5	Fracture dentaire	S02.69	Fracture du maxillaire inférieur: Parties multiples
S02.60	Fracture du maxillaire inférieur: Partie non précisée	S03.0	Luxation de la mâchoire
S02.61	Fracture du maxillaire inférieur: Apophyse condylienne	S03.2	Luxation dentaire
S02.62	Fracture du maxillaire inférieur: Sub-condylienne	S03.4	Entorse et foulure de la mâchoire
		T18.0	Corps étranger dans la bouche

procédure D40-2

23.01†↔	Extraction d'une dent de lait	23.5x.10†↔	Implantation dentaire endo-osseuse
23.09†↔	Extraction d'une autre dent	23.5x.11†↔	Implantation dentaire sous-périostée
23.11†↔	Extraction de racine dentaire résiduelle	23.5x.12†↔	Implantation dentaire, réimplantation ou transplantation de dent
23.19†↔	Autre extraction dentaire chirurgicale	23.5x.99†↔	Implantation de dent, autre
23.2†↔	Restauration de dent par obturation	23.70†↔	Traitement du canal radiculaire, SAP
23.3†↔	Restauration de dent par inlay	23.71†↔	Traitement radiculaire avec irrigation
23.41†↔	Scellement de couronne dentaire	27.0†↔	Drainage de la face et du plancher buccal
23.42†↔	Insertion de bridge fixe	97.22†↔	Remplacement de tampon de dent
23.5x.00†↔	Implantation de dent, SAP		

ADRG D60

Néoplasmes malins à l'oreille, au nez, à la bouche et dans la gorge

Diagnostic principal dans le tableau D60-1

DRG D60A

Néoplasmes malins à l'oreille, au nez, à la bouche et dans la gorge, plus d'un jour d'hospitalisation, avec CC extrêmement sévères ou sévères

Durée de séjour > 1 jour et PCCL > 2

DRG D60B

Néoplasmes malins à l'oreille, au nez, à la bouche et dans la gorge, un jour d'hospitalisation ou sans CC extrêmement sévères ou sévères

diagnostic principal D60-1

C00.0	Tumeur maligne: Lèvre supérieure, bord libre	C05.1	Tumeur maligne: Voile du palais
C00.1	Tumeur maligne: Lèvre inférieure, bord libre	C05.2	Tumeur maligne: Luette
C00.2	Tumeur maligne: Lèvre, sans précision, bord libre	C05.8	Tumeur maligne: Lésion à localisations contiguës du palais
C00.3	Tumeur maligne: Lèvre supérieure, face interne	C05.9	Tumeur maligne: Palais, sans précision
C00.4	Tumeur maligne: Lèvre inférieure, face interne	C06.0	Tumeur maligne: Muqueuse de la joue
C00.5	Tumeur maligne: Lèvre, sans précision, face interne	C06.1	Tumeur maligne: Vestibule de la bouche
C00.6	Tumeur maligne: Commissure des lèvres	C06.2	Tumeur maligne: Région rétromolaire
C00.8	Tumeur maligne: Lésion à localisations contiguës de la lèvre	C06.8	Tumeur maligne: Lésion à localisations contiguës de la bouche, parties autres et non préciséesC
C00.9	Tumeur maligne: Lèvre, sans précision	C06.9	Tumeur maligne: Bouche, sans précision
C01	Tumeur maligne de la base de la langue	C07	Tumeur maligne de la glande parotide
C02.0	Tumeur maligne: Face dorsale de la langue	C08.0	Tumeur maligne: Glande sous-mandibulaire
C02.1	Tumeur maligne: Pointe et bords latéraux de la langue	C08.1	Tumeur maligne: Glande sublinguale
C02.2	Tumeur maligne: Face inférieure de la langue	C08.8	Tumeur maligne: Lésion à localisations contiguës des glandes salivaires principales
C02.3	Tumeur maligne: Deux tiers antérieurs de la langue, sans précision	C08.9	Tumeur maligne: Glande salivaire principale, sans précision
C02.4	Tumeur maligne: Amygdale linguale	C09.0	Tumeur maligne: Fosse amygdalienne
C02.8	Tumeur maligne: Lésion à localisations contiguës de la langue	C09.1	Tumeur maligne: Pilier de l'amygdale (antérieur) (postérieur)
C02.9	Tumeur maligne: Langue, sans précision	C09.8	Tumeur maligne: Lésion à localisations contiguës de l'amygdale
C03.0	Tumeur maligne: Gencive supérieure	C09.9	Tumeur maligne: Amygdale, sans précision
C03.1	Tumeur maligne: Gencive inférieure	C10.0	Tumeur maligne: Sillon glosso-épiglottique
C03.9	Tumeur maligne: Gencive, sans précision	C10.1	Tumeur maligne: Face antérieure de l'épiglotte
C04.0	Tumeur maligne: Plancher antérieur de la bouche	C10.2	Tumeur maligne: Paroi latérale de l'oropharynx
C04.1	Tumeur maligne: Plancher latéral de la bouche	C10.3	Tumeur maligne: Paroi postérieure de l'oropharynx
C04.8	Tumeur maligne: Lésion à localisations contiguës du plancher de la bouche	C10.4	Tumeur maligne: Fente branchiale
C04.9	Tumeur maligne: Plancher de la bouche, sans précision	C10.8	Tumeur maligne: Lésion à localisations contiguës de l'oropharynx
C05.0	Tumeur maligne: Voûte palatine		

C10.9	Tumeur maligne: Oropharynx, sans précision	C31.1	Tumeur maligne: Sinus ethmoïdal
C11.0	Tumeur maligne: Paroi supérieure du rhinopharynx	C31.2	Tumeur maligne: Sinus frontal
C11.1	Tumeur maligne: Paroi postérieure du rhinopharynx	C31.3	Tumeur maligne: Sinus sphénoïdal
C11.2	Tumeur maligne: Paroi latérale du rhinopharynx	C31.8	Tumeur maligne: Lésion à localisations contiguës des sinus de la face
C11.3	Tumeur maligne: Paroi antérieure du rhinopharynx		
C11.8	Tumeur maligne: Lésion à localisations contiguës de rhinopharynx	C31.9	Tumeur maligne: Sinus de la face, sans précision
C11.9	Tumeur maligne: Rhinopharynx, sans précision	C32.0	Tumeur maligne: Glotte
C12	Tumeur maligne du sinus piriforme	C32.1	Tumeur maligne: Etage sus-glottique
C13.0	Tumeur maligne: Région rétro-cricoïdienne	C32.2	Tumeur maligne: Etage sous-glottique
C13.1	Tumeur maligne: Repli ary-épiglottique, versant hypopharyngé	C32.3	Tumeur maligne: Cartilage laryngé
C13.2	Tumeur maligne: Paroi postérieure de l'hypopharynx	C32.8	Tumeur maligne: Lésion à localisations contiguës du larynx
C13.8	Tumeur maligne: Lésion à localisations contiguës de l'hypopharynx	C32.9	Tumeur maligne: Larynx, sans précision
C13.9	Tumeur maligne: Hypopharynx, sans précision	C39.0	Tumeur maligne: Voies respiratoires supérieures, partie non précisée
C14.0	Tumeur maligne: Pharynx, sans précision	C46.2	Sarcome de Kaposi du palais
C14.2	Tumeur maligne: Anneau de Waldeyer	C76.0	Tumeur maligne: Tête, face et cou
C14.8	Tumeur maligne: Lésion à localisations contiguës de la lèvre, de la cavité buccale et du pharynx	D00.0	Carcinoma in situ: Lèvre, cavité buccale et pharynx
C30.0	Tumeur maligne: Fosses nasales	D02.0	Carcinoma in situ: Larynx
C30.1	Tumeur maligne: Oreille moyenne	D37.0	Tumeurs à évolution imprévisible ou inconnue: Lèvre, cavité buccale et pharynx
C31.0	Tumeur maligne: Sinus maxillaire	D38.0	Tumeurs à évolution imprévisible ou inconnue: Larynx
		H60.2	Otite externe maligne

ADRG D61**Troubles de l'équilibre (vertige)**

Diagnostic principal dans le tableau D61-1

DRG D61A**Trouble complexe de l'équilibre**

Diagnostic principal dans le tableau D61-2 et diagnostic principal dans le tableau D61-3

DRG D61B**Troubles de l'équilibre (vertiges) avec perte de l'ouïe ou acouphène, sauf trouble complexe de l'équilibre**

Diagnostic principal dans le tableau D61-2

DRG D61C**Troubles de l'équilibre (vertiges) sans perte de l'ouïe ni acouphène****diagnostic principal D61-1**

H81.0	Maladie de Ménière	H83.0	Labyrinthite
H81.1	Vertige bénin paroxystique	H83.2	Troubles des fonctions labyrinthiques
H81.2	Neuronite vestibulaire	H91.0	Perte de l'audition par ototoxicité
H81.3	Autres vertiges périphériques	H91.2	Perte auditive soudaine idiopathique
H81.4	Vertige d'origine centrale	H93.1	Acouphènes
H81.8	Autres atteintes des fonctions vestibulaires	H93.3	Affections du nerf auditif
H81.9	Atteinte des fonctions vestibulaires, sans précision	R42	Etourdissements et éblouissements

diagnostic principal D61-2

H81.2	Neuronite vestibulaire	H91.2	Perte auditive soudaine idiopathique
H81.4	Vertige d'origine centrale	H93.1	Acouphènes
H83.0	Labyrinthite	H93.3	Affections du nerf auditif
H83.2	Troubles des fonctions labyrinthiques		

diagnostic principal D61-3

H81.4	Vertige d'origine centrale	H93.1	Acouphènes
H83.0	Labyrinthite	H93.3	Affections du nerf auditif
H83.2	Troubles des fonctions labyrinthiques		

ADRG D62 Epistaxie ou otite moyenne ou infections des voies respiratoires supérieures, âge > 2 ans

Diagnostic principal dans le tableau D62-1 ou diagnostic principal dans le tableau D62-2 et Âge > 2 années

DRG D62Z Epistaxie ou otite moyenne ou infections des voies respiratoires supérieures, âge > 2 ans**diagnostic principal D62-1**

R04.0 Epistaxis

diagnostic principal D62-2

A54.5	Pharyngite gonococcique	J03.9	Amygdalite aiguë, sans précision
A56.4	Infection à Chlamydia du pharynx	J04.0	Laryngite aiguë
A69.0	Stomatite ulcéro-nécrotique	J06.0	Laryngo-pharyngite aiguë
A69.1	Autres infections dites de Vincent	J06.8	Autres infections aiguës des voies respiratoires supérieures, à localisations multiples
B05.3	Rougeole compliquée d'une otite moyenne {H67.1}	J06.9	Infection des voies respiratoires supérieures, sans précision
B08.5	Pharyngite vésiculaire due à un entérovirus	J10.1	Grippe avec d'autres manifestations respiratoires, autre virus grippal identifié
H65.0	Otite moyenne séreuse aiguë	J11.1	Grippe avec d'autres manifestations respiratoires, virus non identifié
H65.1	Autres otites moyennes aiguës, non suppurées	J30.0	Rhinite vasomotrice
H65.2	Otite moyenne séreuse chronique	J30.1	Rhinite allergique due au pollen
H65.3	Otite moyenne mucoïde chronique	J30.2	Autres rhinites allergiques saisonnières
H65.4	Autres otites moyennes chroniques, non suppurées	J30.3	Autres rhinites allergiques
H65.9	Otite moyenne non suppurée, sans précision	J30.4	Rhinite allergique, sans précision
H66.0	Otite moyenne aiguë suppurée	J31.0	Rhinite chronique
H66.1	Otite moyenne suppurée chronique tubo-tympanique	J31.1	Rhinopharyngite chronique
H66.2	Otite moyenne chronique attico-antrale suppurée	J31.2	Pharyngite chronique
H66.3	Autres otites moyennes suppurées chroniques	J32.0	Sinusite maxillaire chronique
H66.4	Otite moyenne suppurée, sans précision	J32.1	Sinusite frontale chronique
H66.9	Otite moyenne, sans précision	J32.2	Sinusite ethmoïdale chronique
H68.0	Salpingite de la trompe d'Eustache	J32.3	Sinusite sphénoïdale chronique
H70.0	Mastoidite aiguë	J32.4	Pansinusite chronique
H70.1	Mastoidite chronique	J32.8	Autres sinusites chroniques
H70.2	Apexite [pétrosite]	J32.9	Sinusite chronique, sans précision
H70.9	Mastoidite, sans précision	J35.0	Amygdalite chronique
H73.0	Myringite [tympanique] aiguë	J36	Angine phlegmoneuse
H73.1	Myringite chronique	J37.0	Laryngite chronique
J00	Rhinopharyngite aiguë [rhume banal]	J37.1	Laryngo-trachéite chronique
J01.0	Sinusite maxillaire aiguë	J39.0	Abcès parapharyngé et rétropharyngé
J01.1	Sinusite frontale aiguë	J39.3	Réaction anaphylactique des voies respiratoires supérieures, localisation non précisée
J01.2	Sinusite ethmoïdale aiguë	J39.80	Sténose trachéale acquise
J01.3	Sinusite sphénoïdale aiguë	J39.88	Autres maladies précisées des voies respiratoires supérieures
J01.4	Pansinusite aiguë	J39.9	Maladie des voies respiratoires supérieures, sans précision
J01.8	Autres sinusites aiguës	T70.0	Barotraumatisme de l'oreille
J01.9	Sinusite aiguë, sans précision	T70.1	Barotraumatisme des sinus
J02.0	Pharyngite à streptocoques		
J02.8	Pharyngite aiguë due à d'autres micro-organismes précisés		
J02.9	Pharyngite aiguë, sans précision		
J03.0	Amygdalite à streptocoques		
J03.8	Amygdalite aiguë due à d'autres micro-organismes précisés		

ADRG D63 Otite moyenne ou infections des voies respiratoires supérieures, âge < 3 ans

Diagnostic principal dans le tableau D63-1 et Âge < 3 années

DRG D63Z Otite moyenne ou infections des voies respiratoires supérieures, âge < 3 ans**diagnostic principal D63-1**

A54.5	Pharyngite gonococcique	H65.0	Otite moyenne séreuse aiguë
A56.4	Infection à Chlamydia du pharynx	H65.1	Autres otites moyennes aiguës, non suppurées
A69.0	Stomatite ulcéro-nécrotique	H65.2	Otite moyenne séreuse chronique
A69.1	Autres infections dites de Vincent	H65.3	Otite moyenne mucoïde chronique
B05.3	Rougeole compliquée d'une otite moyenne {H67.1}	H65.4	Autres otites moyennes chroniques, non suppurées
B08.5	Pharyngite vésiculaire due à un entérovirus	H65.9	Otite moyenne non suppurée, sans précision

H66.0	Otite moyenne aiguë suppurée	J10.1	Grippe avec d'autres manifestations respiratoires, autre virus grippal identifié
H66.1	Otite moyenne suppurée chronique tubo-tympanique	J11.1	Grippe avec d'autres manifestations respiratoires, virus non identifié
H66.2	Otite moyenne chronique attico-antrale suppurée	J30.0	Rhinite vasomotrice
H66.3	Autres otites moyennes suppurées chroniques	J30.1	Rhinite allergique due au pollen
H66.4	Otite moyenne suppurée, sans précision	J30.2	Autres rhinites allergiques saisonnières
H66.9	Otite moyenne, sans précision	J30.3	Autres rhinites allergiques
H68.0	Salpingite de la trompe d'Eustache	J30.4	Rhinite allergique, sans précision
H70.0	Mastoidite aiguë	J31.0	Rhinite chronique
H70.1	Mastoidite chronique	J31.1	Rhinopharyngite chronique
H70.2	Apexite [pétrosite]	J31.2	Pharyngite chronique
H70.9	Mastoidite, sans précision	J32.0	Sinusite maxillaire chronique
H73.0	Myringite [tympanite] aiguë	J32.1	Sinusite frontale chronique
H73.1	Myringite chronique	J32.2	Sinusite ethmoïdale chronique
J00	Rhinopharyngite aiguë [rhume banal]	J32.3	Sinusite sphénoïdale chronique
J01.0	Sinusite maxillaire aiguë	J32.4	Pansinusite chronique
J01.1	Sinusite frontale aiguë	J32.8	Autres sinusites chroniques
J01.2	Sinusite ethmoïdale aiguë	J32.9	Sinusite chronique, sans précision
J01.3	Sinusite sphénoïdale aiguë	J35.0	Amygdalite chronique
J01.4	Pansinusite aiguë	J36	Angine phlegmoneuse
J01.8	Autres sinusites aiguës	J37.0	Laryngite chronique
J01.9	Sinusite aiguë, sans précision	J37.1	Laryngo-trachéite chronique
J02.0	Pharyngite à streptocoques	J39.0	Abcès parapharyngé et rétropharyngé
J02.8	Pharyngite aiguë due à d'autres micro-organismes précisés	J39.3	Réaction anaphylactique des voies respiratoires supérieures, localisation non précisée
J02.9	Pharyngite aiguë, sans précision	J39.80	Sténose trachéale acquise
J03.0	Amygdalite à streptocoques	J39.88	Autres maladies précisées des voies respiratoires supérieures
J03.8	Amygdalite aiguë due à d'autres micro-organismes précisés	J39.9	Maladie des voies respiratoires supérieures, sans précision
J03.9	Amygdalite aiguë, sans précision	T70.0	Barotraumatisme de l'oreille
J04.0	Laryngite aiguë	T70.1	Barotraumatisme des sinus
J06.0	Laryngo-pharyngite aiguë		
J06.8	Autres infections aiguës des voies respiratoires supérieures, à localisations multiples		
J06.9	Infection des voies respiratoires supérieures, sans précision		

ADRG D64**Laryngotrachéite et épiglottite**

Diagnostic principal dans le tableau D64-1

DRG D64Z**Laryngotrachéite et épiglottite****diagnostic principal D64-1**

J04.2	Laryngo-trachéite aiguë	J05.1	Épiglottite aiguë
J05.0	Laryngite obstructive aiguë [croup]		

ADRG D65**Blessure et difformité du nez**

Diagnostic principal dans le tableau D65-1

DRG D65Z**Blessure et difformité du nez****diagnostic principal D65-1**

J34.2	Déviation de la cloison nasale	S01.22	Plaie ouverte du nez: Orifice nasal
M95.0	Déformation du nez	S02.2	Fracture des os du nez
S01.20	Plaie ouverte du nez: Partie non précisée	T17.0	Corps étranger dans un sinus nasal
S01.21	Plaie ouverte du nez: Peau externe du nez	T17.1	Corps étranger dans une narine

ADRG D66**Autres maladies de l'oreille, du nez, de la bouche et la gorge**

Diagnostic principal dans le tableau D66-1

DRG D66Z**Autres maladies de l'oreille, du nez, de la bouche et la gorge**

diagnostic principal D66-1

A18.6	Tuberculose de l'oreille	H90.5	Surdité neurosensorielle, sans précision
A36.0	Diphthérie pharyngée	H90.6	Surdité bilatérale mixte de transmission et neurosensorielle
A36.1	Diphthérie rhinopharyngée	H90.7	Surdité unilatérale mixte de transmission et neurosensorielle sans altération de l'audition de l'autre oreille
A36.2	Diphthérie laryngée		
A66.5	Gangosa	H90.8	Surdité mixte de transmission et neurosensorielle, sans précision
D10.4	Tumeur bénigne: Amygdale		
D10.5	Tumeur bénigne: Autres parties de l'oropharynx	H91.1	Presbyacousie
D10.6	Tumeur bénigne: Rhinopharynx	H91.3	Surdi-mutité, non classée ailleurs
D10.7	Tumeur bénigne: Hypopharynx	H91.8	Autres pertes précisées de l'audition
D10.9	Tumeur bénigne: Pharynx, sans précision	H91.9	Perte de l'audition, sans précision
D11.0	Tumeur bénigne: Glande parotide	H92.0	Otalgie
D11.7	Tumeur bénigne: Autres glandes salivaires principales	H92.1	Otorrhée
D11.9	Tumeur bénigne: Glande salivaire principale, sans précision	H92.2	Otorragie
D14.0	Tumeur bénigne: Oreille moyenne, fosses nasales et sinus de la face	H93.0	Affections vasculaires et dégénératives de l'oreille
		H93.2	Autres perceptions auditives anormales
D14.1	Tumeur bénigne: Larynx	H93.8	Autres affections précisées de l'oreille
D18.05	Hémangiome, tout siège: Sphère O.R.L.	H93.9	Affection de l'oreille, sans précision
H60.0	Abcès de l'oreille externe	H95.0	Cholestéatome récidivant après mastoïdectomie
H60.1	Cellulite phlegmoneuse de l'oreille externe	H95.1	Autres affections survenant après mastoïdectomie
H60.3	Autres otites externes infectieuses	H95.8	Autres affections de l'oreille et de l'apophyse mastoïde après un acte à visée diagnostique et thérapeutique
H60.4	Cholestéatome de l'oreille externe		
H60.5	Otite externe aiguë, non infectieuse	J33.0	Polype des fosses nasales
H60.8	Autres otites externes	J33.1	Polypose rhino-sinusienne déformante
H60.9	Otite externe, sans précision	J33.8	Autres polypes des sinus
H61.0	Périchondrite de l'oreille externe	J33.9	Polype nasal, sans précision
H61.1	Affections non infectieuses du pavillon de l'oreille	J34.0	Abcès, furoncle et anthrax du nez
H61.2	Bouchon de cérumen	J34.1	Kyste et mucocèle du nez et des sinus du nez
H61.3	Sténose acquise du conduit auditif externe	J34.3	Hypertrophie des cornets du nez
H61.8	Autres affections précisées de l'oreille externe	J34.8	Autres maladies précisées du nez et des sinus du nez
H61.9	Affection de l'oreille externe, sans précision	J35.1	Hypertrophie des amygdales
H68.1	Obstruction de la trompe d'Eustache	J35.2	Hypertrophie des végétations adénoïdes
H69.0	Distension de la trompe d'Eustache	J35.3	Hypertrophie des amygdales et des végétations adénoïdes
H69.8	Autres affections précisées de la trompe d'Eustache	J35.8	Autres maladies chroniques des amygdales et des végétations adénoïdes
H69.9	Affection de la trompe d'Eustache, sans précision		
H70.8	Autres mastoïdites et affections apparentées	J35.9	Maladie chronique des amygdales et des végétations adénoïdes, sans précision
H71	Cholestéatome de l'oreille moyenne		
H72.0	Perforation centrale du tympan	J38.00	Paralysie des cordes vocales et du larynx: Non précisée
H72.1	Perforation du tympan, partie attique	J38.01	Paralysie des cordes vocales et du larynx: Unilatérale, partielle
H72.2	Autres perforations marginales du tympan	J38.02	Paralysie des cordes vocales et du larynx: Unilatérale, totale
H72.8	Autres perforations du tympan	J38.03	Paralysie des cordes vocales et du larynx: Bilatérale, partielle
H72.9	Perforation du tympan, sans précision	J38.1	Polype des cordes vocales et du larynx
H73.8	Autres affections précisées du tympan	J38.2	Nodules des cordes vocales
H73.9	Affection du tympan, sans précision	J38.3	Autres maladies des cordes vocales
H74.0	Tympanosclérose	J38.4	Œdème du larynx
H74.1	Maladie adhésive de l'oreille moyenne	J38.5	Spasme laryngé
H74.2	Dissociation et dislocation des osselets	J38.6	Sténose du larynx
H74.3	Autres anomalies acquises des osselets	J38.7	Autres maladies du larynx
H74.4	Polype de l'oreille moyenne	J39.1	Autres abcès du pharynx
H74.8	Autres affections précisées de l'oreille moyenne et de l'apophyse mastoïde	J39.2	Autres maladies du pharynx
		K11.0	Atrophie des glandes salivaires
H74.9	Affection de l'oreille moyenne et de l'apophyse mastoïde, sans précision	K11.1	Hypertrophie des glandes salivaires
		K11.2	Sialoadénite
H80.0	Otosclérose intéressant la fenêtre ovale, non oblitérante	K11.3	Abcès des glandes salivaires
H80.1	Otosclérose intéressant la fenêtre ovale, oblitérante	K11.4	Fistule des glandes salivaires
H80.2	Otosclérose cochléaire	K11.5	Sialolithiase
H80.8	Autres otoscléroses	K11.6	Mucocèle des glandes salivaires
H80.9	Otosclérose, sans précision	K11.7	Troubles de la sécrétion salivaire
H83.1	Fistule labyrinthique	K11.8	Autres maladies des glandes salivaires
H83.3	Conséquences du bruit sur l'oreille interne	K11.9	Maladie des glandes salivaires, sans précision
H83.8	Autres maladies précisées de l'oreille interne	M95.1	Oreille "en chou-fleur"
H83.9	Maladie de l'oreille interne, sans précision	Q16.0	Absence congénitale du pavillon de l'oreille
H90.0	Surdité bilatérale de transmission	Q16.1	Absence, atrophie et rétrécissement congénitaux du conduit auditif (externe)
H90.1	Surdité unilatérale de transmission sans altération de l'audition de l'autre oreille	Q16.2	Absence de trompe d'Eustache
H90.2	Surdité de transmission, sans précision	Q16.3	Malformation congénitale des osselets
H90.3	Surdité neurosensorielle bilatérale	Q16.4	Autres malformations congénitales de l'oreille moyenne
H90.4	Surdité neurosensorielle unilatérale sans altération de l'audition de l'autre oreille	Q16.5	Malformation congénitale de l'oreille interne
		Q16.9	Malformation congénitale de l'oreille avec atteinte de l'audition, sans précision

Q17.0	Pavillon surnuméraire	R19.6	Haleine fétide
Q17.1	Macrotie	R49.0	Dysphonie
Q17.2	Microtie	R49.1	Aphonie
Q17.3	Autres déformations de l'oreille	R49.2	Hypermasalité et hyponasalité
Q17.4	Anomalie de position de l'oreille	R49.8	Troubles de la voix, autres et non précisés
Q17.5	Oreilles proéminentes	R68.2	Sécheresse de la bouche, sans précision
Q17.8	Autres malformations congénitales précisées de l'oreille	S01.23	Plaie ouverte du nez: Septum nasal
Q17.9	Malformation congénitale de l'oreille, sans précision	S01.29	Plaie ouverte du nez: Autres parties ou parties multiples du nez
Q18.0	Fissure, fistule et kyste d'origine branchiale	S01.30	Plaie ouverte de l'oreille et de l'appareil auditif: Partie non précisée
Q18.1	Fistule et kyste préauriculaires	S01.31	Plaie ouverte de l'oreille et de l'appareil auditif: Pavillon de l'oreille
Q18.2	Autres malformations d'origine branchiale	S01.33	Plaie ouverte de l'oreille et de l'appareil auditif: Tragus
Q18.8	Autres malformations congénitales précisées de la face et du cou	S01.34	Plaie ouverte de l'oreille et de l'appareil auditif: Canal auditif externe
Q30.0	Atrésie des choanes	S01.35	Plaie ouverte de l'oreille et de l'appareil auditif: Canal auditif
Q30.1	Agénésie et hypoplasie du nez	S01.36	Plaie ouverte de l'oreille et de l'appareil auditif: Osselets
Q30.2	Fissure, échancrure et fente nasales	S01.37	Plaie ouverte de l'oreille et de l'appareil auditif: Tympan
Q30.3	Perforation congénitale de la cloison nasale	S01.38	Plaie ouverte de l'oreille et de l'appareil auditif: Oreille interne
Q30.8	Autres malformations congénitales du nez	S01.39	Plaie ouverte de l'oreille et de l'appareil auditif: Autres parties et parties multiples de l'oreille et de l'appareil auditif
Q30.9	Malformation congénitale du nez, sans précision	S04.6	Lésion traumatique du nerf auditif
Q31.0	Ptérygion du larynx	S08.1	Amputation traumatique de l'oreille
Q31.1	Sténose sous-glottique congénitale	S09.2	Rupture traumatique du tympan
Q31.2	Hypoplasie du larynx	S11.01	trachée thoracique: Larynx
Q31.3	Laryngocèle	S11.21	Plaie ouverte avec atteinte du pharynx et de l'œsophage cervical: Pharynx
Q31.5	Laryngomalacie congénitale	S11.22	Plaie ouverte avec atteinte du pharynx et de l'œsophage cervical: Œsophage cervical
Q31.8	Autres malformations congénitales du larynx	S12.8	Fracture d'autres parties du cou
Q31.9	Malformation congénitale du larynx, sans précision	T16	Corps étranger dans l'oreille
Q32.0	Trachéomalacie congénitale	T17.2	Corps étranger dans le pharynx
Q32.1	Autres malformations congénitales de la trachée	T17.3	Corps étranger dans le larynx
Q32.2	Bronchomalacie congénitale	T28.0	Brûlure de la bouche et du pharynx
Q32.3	Sténose bronchique congénitale	T28.5	Corrosion de la bouche et du pharynx
Q32.4	Autres malformations congénitales des bronches	T75.3	Mal des transports
Q38.7	Poche pharyngée		
Q38.8	Autres malformations congénitales du pharynx		
R04.1	Hémorragie de la gorge		
R06.5	Respiration par la bouche		
R06.7	Eternuement		
R07.0	Douleur de la gorge		

ADRG D67**Maladies des dents et de la cavité buccale sans extraction ni réparation dentaires**

Diagnostic principal dans le tableau D67-1

DRG D67Z**Maladies des dents et de la cavité buccale sans extraction ni réparation dentaires****diagnostic principal D67-1**

B00.2	Gingivo-stomatite et pharyngo-amygdalite due au virus de l'herpès	K02.0	Carie limitée à l'émail
B37.0	Stomatite à Candida	K02.1	Carie de la dentine
D10.0	Tumeur bénigne: Lèvre	K02.2	Carie du ciment
D10.1	Tumeur bénigne: Langue	K02.3	Carie dentaire stabilisée
D10.2	Tumeur bénigne: Plancher de la bouche	K02.4	Odontoclasie
D10.3	Tumeur bénigne: Parties de la bouche, autres et non précisées	K02.8	Autres caries dentaires
D16.5	Tumeur bénigne: Maxillaire inférieur	K02.9	Carie dentaire, sans précision
K00.0	Anodontie	K03.0	Attrition excessive des dents
K00.1	Dents surnuméraires	K03.1	Abrasion des dents
K00.2	Anomalies de volume et de forme des dents	K03.2	Erosion des dents
K00.3	Dents tachetées	K03.3	Résorption pathologique des dents
K00.4	Troubles de la formation des dents	K03.4	Hypercémentose
K00.5	Anomalies héréditaires de la structure dentaire, non classées ailleurs	K03.5	Ankylose dentaire
K00.6	Troubles de l'éruption dentaire	K03.6	Dépôts [accrétions] sur les dents
K00.7	Syndrome d'éruption dentaire	K03.7	Modification de la teinte des tissus dentaires durs après l'éruption
K00.8	Autres troubles de l'odontogénèse	K03.8	Autres maladies précisées des tissus dentaires durs
K00.9	Troubles de l'odontogénèse, sans précision	K03.9	Maladie des tissus dentaires durs, sans précision
K01.0	Dents incluses	K04.0	Pulpite
K01.1	Dents enclavées	K04.1	Nécrose pulpaire
		K04.2	Dégénérescence pulpaire

K04.3	Formation anormale de tissus dentaires durs dans la pulpe	K13.3	Tricholeucoplasie
K04.4	Périodontite apicale aiguë d'origine pulpaire	K13.4	Granulome et lésions pseudo-granulomateuses de la muqueuse buccale
K04.5	Périodontite apicale chronique	K13.5	Fibrose sous-muqueuse de la bouche
K04.6	Abcès périapical avec fistule	K13.6	Hyperplasie inflammatoire de la muqueuse buccale
K04.7	Abcès périapical sans fistule	K13.7	Lésions de la muqueuse buccale, autres et sans précision
K04.8	Kyste radiculaire	K14.0	Glossite
K04.9	Maladies de la pulpe et des tissus périapicaux, autres et sans précision	K14.1	Langue géographique
K05.0	Gingivite aiguë	K14.2	Glossite losangique médiane
K05.1	Gingivite chronique	K14.3	Hypertrophie des papilles linguales
K05.2	Périodontite aiguë	K14.4	Atrophie des papilles de la langue
K05.3	Périodontite chronique	K14.5	Langue plicaturée
K05.4	Parodontose	K14.6	Glossodynie
K05.5	Autres maladies périodontales	K14.8	Autres maladies de la langue
K05.6	Maladie périodontale, sans précision	K14.9	Maladie de la langue, sans précision
K06.0	Rétraction gingivale	Q18.4	Macrostomie
K06.1	Hyperplasie gingivale	Q18.5	Microstomie
K06.2	Lésions gingivales et de la crête alvéolaire édentée, associées à un traumatisme	Q18.6	Macrocheilie
K06.8	Autres affections précisées de la gencive et de la crête alvéolaire édentée	Q18.7	Microcheilie
K06.9	Affection de la gencive et de la crête alvéolaire édentée, sans précision	Q35.1	Fente de la voûte du palais
K07.0	Anomalies importantes de dimension des mâchoires	Q35.3	Fente du voile du palais
K07.1	Anomalies de rapport entre les mâchoires et la base du crâne	Q35.5	Fente de la voûte et du voile du palais
K07.2	Anomalies de rapport entre les arcades dentaires	Q35.7	Fente de la luette
K07.3	Malposition des dents	Q35.9	Fente du palais, sans précision
K07.4	Malocclusion, sans précision	Q36.0	Fente labiale bilatérale
K07.5	Anomalies dento-faciales fonctionnelles	Q36.1	Fente labiale médiane
K07.6	Lésions de l'articulation temporo-mandibulaire	Q36.9	Fente labiale unilatérale
K07.8	Autres anomalies dento-faciales	Q37.0	Fente labiale bilatérale avec fente de la voûte du palais
K07.9	Anomalie dento-faciale, sans précision	Q37.1	Fente labiale unilatérale avec fente de la voûte du palais
K08.0	Exfoliation dentaire due à des causes générales	Q37.2	Fente labiale bilatérale avec fente du voile du palais
K08.1	Perte de dents consécutive à accident, extraction ou affection périodontale localisée	Q37.3	Fente labiale unilatérale avec fente du voile du palais
K08.2	Atrophie de la crête alvéolaire édentée	Q37.4	Fente labiale bilatérale avec fente du voile et de la voûte du palais
K08.3	Racine dentaire laissée en place	Q37.5	Fente labiale unilatérale avec fente du voile et de la voûte du palais
K08.81	Fracture pathologique de dent	Q37.8	Fente labiale bilatérale avec fente palatine, sans précision
K08.88	Autres affections précisées des dents et de l'appareil alvéolaire	Q37.9	Fente labiale unilatérale avec fente palatine, sans précision
K08.9	Affection des dents et du parodonte, sans précision	Q38.0	Malformations congénitales des lèvres, non classées ailleurs
K09.0	Kystes dentaires liés au développement (odontogènes)	Q38.1	Ankyloglossie
K09.1	Kystes de la région buccale non liés au développement dentaire	Q38.2	Macroglossie
K09.2	Autres kystes de la mâchoire	Q38.3	Autres malformations congénitales de la langue
K09.8	Autres kystes de la région buccale, non classés ailleurs	Q38.4	Malformations congénitales des glandes et des canaux salivaires
K09.9	Kyste de la région buccale, sans précision	Q38.5	Malformations congénitales du palais, non classées ailleurs
K10.0	Maladies liées au développement des mâchoires	Q38.6	Autres malformations congénitales de la bouche
K10.1	Granulome à cellules géantes, central	S01.42	Plaie ouverte de la joue et de la région temporo-maxillaire: Région maxillaire supérieure
K10.20	Abcès maxillaire sans indication d'extension rétromaxillaire ou dans la fosse canine	S01.43	Plaie ouverte de la joue et de la région temporo-maxillaire: Région maxillaire inférieure
K10.21	Abcès maxillaire avec indication d'extension rétromaxillaire ou dans la fosse canine	S01.50	Plaie ouverte de la lèvre et de la cavité buccale: Bouche, partie non précisée
K10.28	Autres états inflammatoires précisés de la mâchoire	S01.51	Plaie ouverte de la lèvre et de la cavité buccale: Lèvre
K10.29	Etat inflammatoire de la mâchoire, sans autre précision	S01.52	Plaie ouverte de la lèvre et de la cavité buccale: Muqueuse de la joue
K10.3	Alvéolite des mâchoires	S01.53	Plaie ouverte de la lèvre et de la cavité buccale: Gencive (processus alvéolaire)
K10.8	Autres maladies précisées des mâchoires	S01.54	Plaie ouverte de la lèvre et de la cavité buccale: Langue et plancher de la bouche
K10.9	Maladie des mâchoires, sans précision	S01.55	Plaie ouverte de la lèvre et de la cavité buccale: Palais
K12.0	Aphtes buccaux récidivants	S01.59	Plaie ouverte de la lèvre et de la cavité buccale: Autres parties et parties multiples des lèvres et de la cavité buccale
K12.1	Autres formes de stomatite	S02.4	Fracture des os malaires et maxillaires
K12.20	Phlegmon de la bouche (plancher)	S02.5	Fracture dentaire
K12.21	Abcès sousmandibulaire sans indication d'extension médiastinale, parapharyngée ou cervicale	S02.60	Fracture du maxillaire inférieur: Partie non précisée
K12.22	Abcès sousmandibulaire avec indication d'extension médiastinale, parapharyngée ou cervicale	S02.61	Fracture du maxillaire inférieur: Apophyse condylienne
K12.23	Abcès de la joue	S02.62	Fracture du maxillaire inférieur: Sub-condylienne
K12.28	Autres phlegmon ou abcès buccal	S02.63	Fracture du maxillaire inférieur: Apophyse coronéide
K12.29	Phlegmon et abcès de la bouche, sans autre précision	S02.64	Fracture du maxillaire inférieur: Branche maxillaire, SAI
K12.3	Mucosite orale (ulcéreuse)	S02.65	Fracture du maxillaire inférieur: Angle maxillaire
K13.0	Maladies des lèvres	S02.66	Fracture du maxillaire inférieur: Symphyse maxillaire
K13.1	Morsure de la joue et de la lèvre	S02.67	Fracture du maxillaire inférieur: Partie alvéolaire
K13.2	Leucoplasie et autres anomalies de l'épithélium buccal, y compris la langue		

S02.68	Fracture du maxillaire inférieur: Maxillaire, autre partie ou partie non précisée	S03.2	Luxation dentaire
S02.69	Fracture du maxillaire inférieur: Parties multiples	S03.4	Entorse et foulure de la mâchoire
S03.0	Luxation de la mâchoire	T18.0	Corps étranger dans la bouche

ADRGs 901, 902

Procédure OR sans rapport

Procédure OR sans rapport

DRGs 901A, 901B, 901C, 901D, 902Z

MDC 04

Maladies et troubles des
organes respiratoires

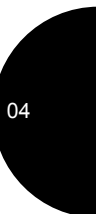
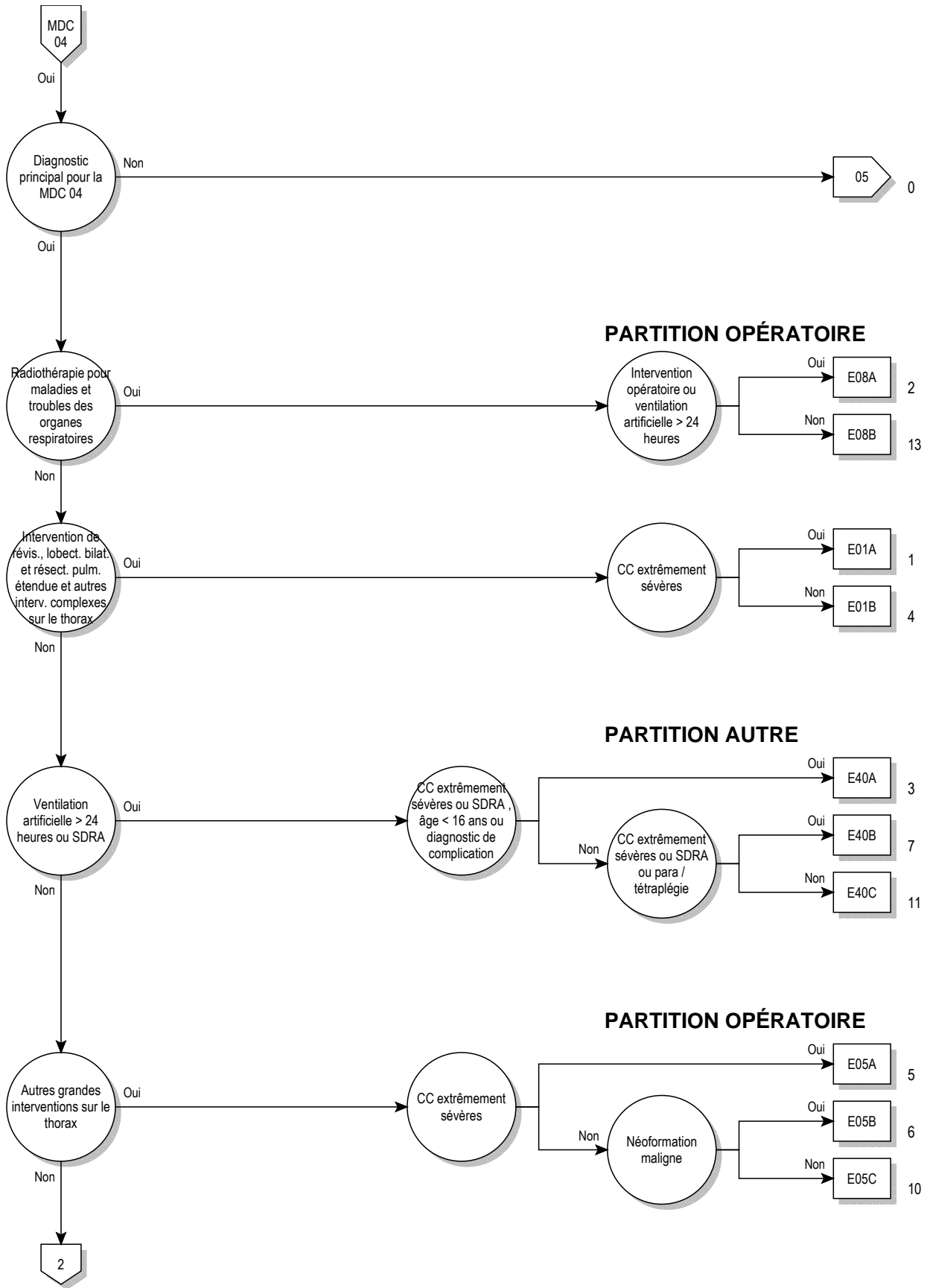

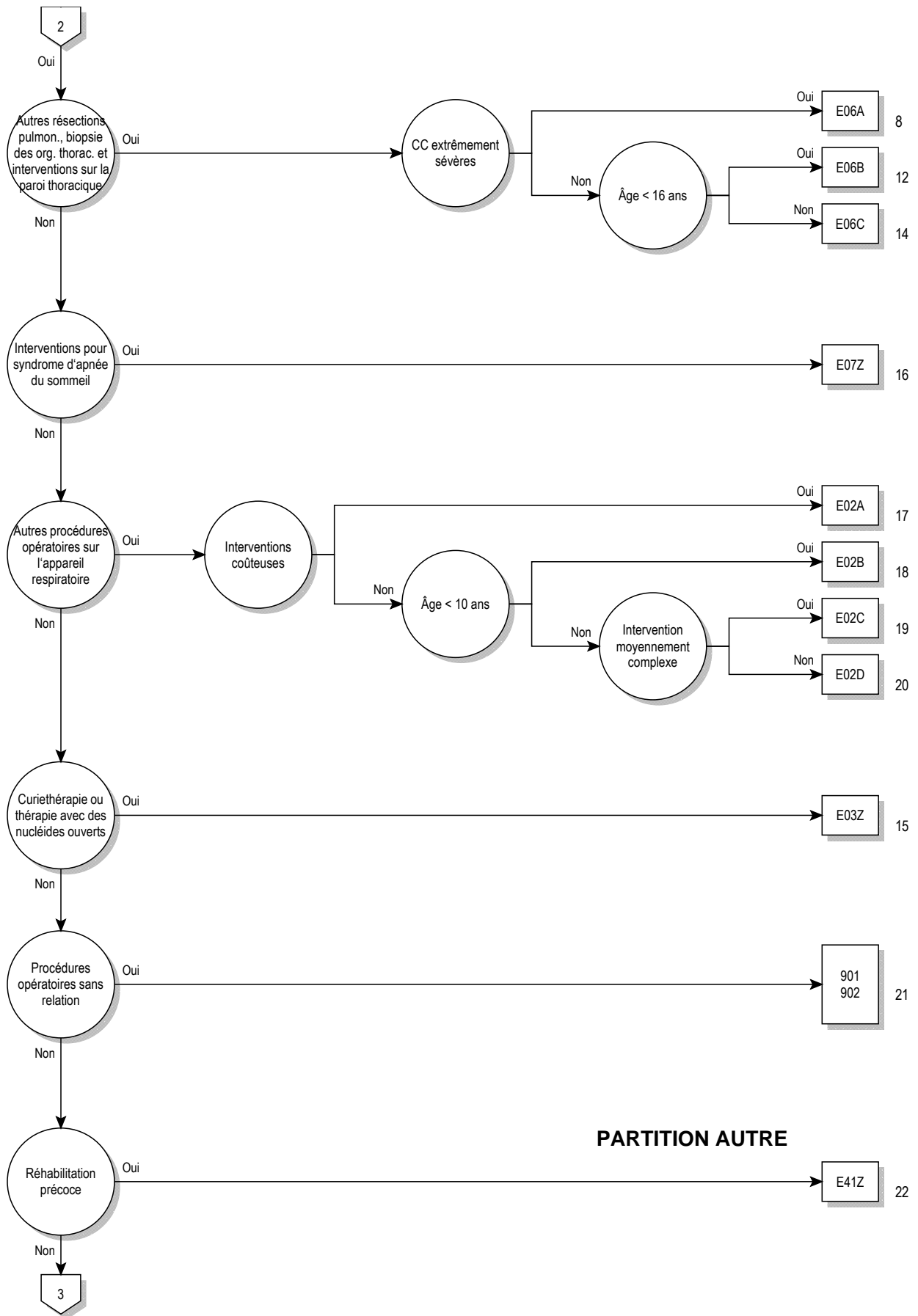

04

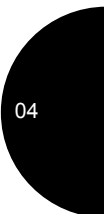
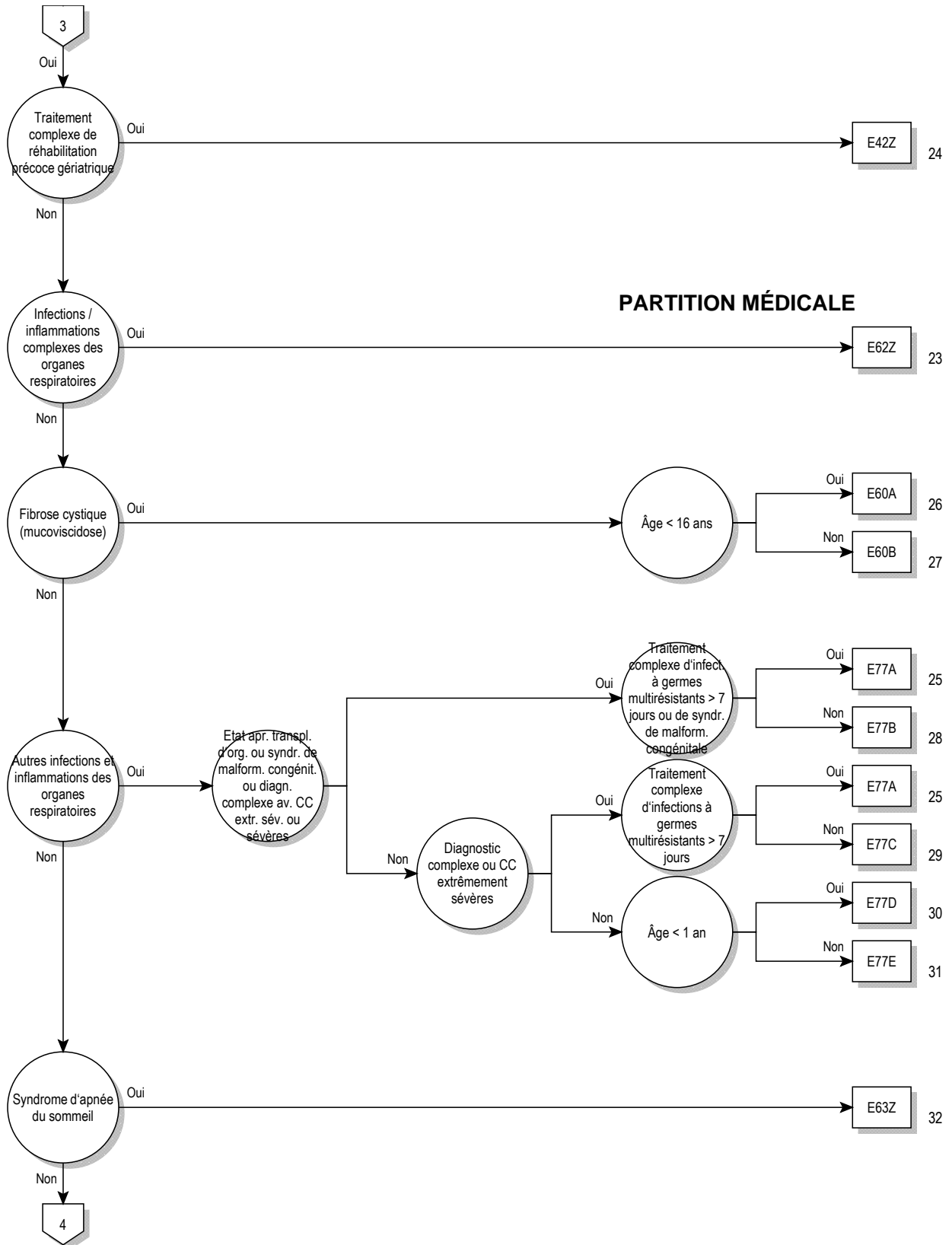

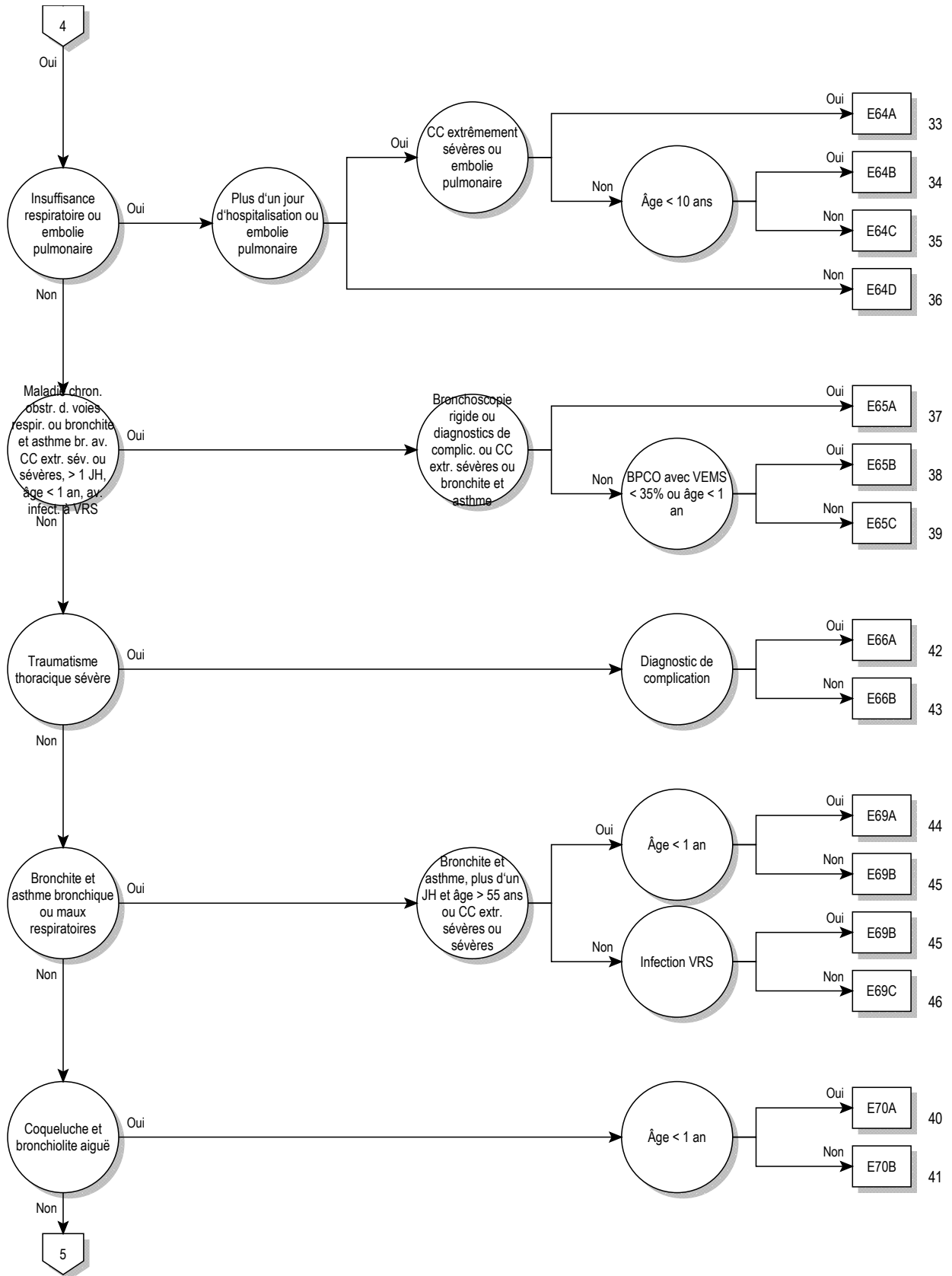

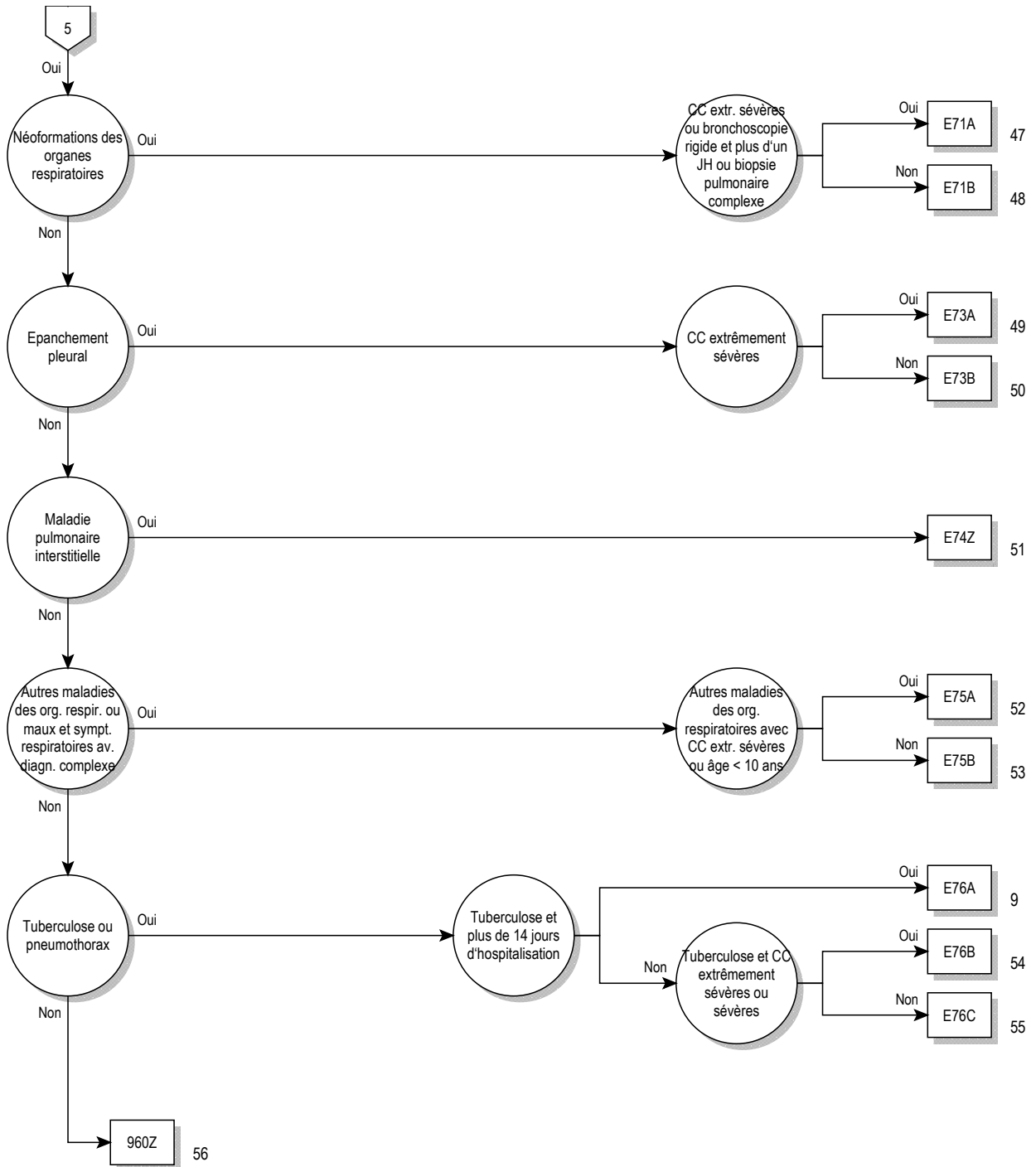

logique décisionnelle MDC 04

Diagnostic principal dans le tableau MDC04-0 ou diagnostic dans le tableau MDC04-1 et aucun(e) procédure opératoire et aucun (e) diagnostic principal dans tableau MDC04-2 et Durée de séjour > 14 jours ou Durée de séjour < 3 jours et procédure dans le tableau MDC04-3

diagnostic principal pour MDC 04 (MDC04-0)

A06.5	Abcès amibien du poumon {J99.8}	A37.8	Coqueluche due à d'autres espèces de Bordetella
A15.0	Tuberculose pulmonaire, confirmée par examen microscopique de l'expectoration, avec ou sans culture ou par procédé de biologie moléculaire	A37.9	Coqueluche, sans précision
A15.1	Tuberculose pulmonaire, confirmée par culture seulement	A42.0	Actinomycose pulmonaire
A15.2	Tuberculose pulmonaire, avec confirmation histologique	A43.0	Nocardiose pulmonaire
A15.3	Tuberculose pulmonaire, avec confirmation, moyen autre et non précisé	A48.1	Maladie des légionnaires avec pneumonie
A15.4	Tuberculose des ganglions intrathoraciques, avec confirmation bactériologique, par biologie moléculaire et histologique	A48.2	Maladie des légionnaires, sans signes pulmonaires [fièvre de Pontiac]
A15.5	Tuberculose du larynx, de la trachée et des bronches, avec confirmation bactériologique, par biologie moléculaire et histologique	A70	Infection à Chlamydia psittaci
A15.6	Pleurésie tuberculeuse, avec confirmation bactériologique, par biologie moléculaire et histologique	B01.2	Pneumopathie varicelleuse {J17.1}
A15.7	Primo-infection tuberculeuse de l'appareil respiratoire, avec confirmation bactériologique, par biologie moléculaire et histologique	B05.2	Rougeole compliquée d'une pneumopathie {J17.1}
A15.8	Autres formes de tuberculose de l'appareil respiratoire, avec confirmation, bactériologique, par biologie moléculaire et histologique	B25.0	Pneumopathie à cytomégalovirus {J17.1}
A15.9	Tuberculose de l'appareil respiratoire sans précision, avec confirmation bactériologique, par biologie moléculaire et histologique	B33.0	Myalgie épidémique
A16.0	Tuberculose pulmonaire, avec examens bactériologique, par biologie moléculaire et histologique négatifs	B37.1	Candidose pulmonaire
A16.1	Tuberculose pulmonaire, sans examen bactériologique, par biologie moléculaire et histologique	B38.0	Coccidioïdomycose pulmonaire aiguë
A16.2	Tuberculose pulmonaire, sans mention de confirmation bactériologique, par biologie moléculaire ou histologique	B38.1	Coccidioïdomycose pulmonaire chronique
A16.3	Tuberculose des ganglions intrathoraciques, sans mention de confirmation, bactériologique, par biologie moléculaire ou histologique	B38.2	Coccidioïdomycose pulmonaire, sans précision
A16.4	Tuberculose du larynx, de la trachée et des bronches, sans mention de confirmation bactériologique, par biologie moléculaire ou histologique	B39.0	Histoplasmose pulmonaire aiguë à Histoplasma capsulatum
A16.5	Pleurésie tuberculeuse, sans mention de confirmation bactériologique, par biologie moléculaire ou histologique	B39.1	Histoplasmose pulmonaire chronique à Histoplasma capsulatum
A16.7	Primo-infection tuberculeuse de l'appareil respiratoire, sans mention de confirmation bactériologique, par biologie moléculaire ou histologique	B39.2	Histoplasmose pulmonaire à Histoplasma capsulatum, sans précision
A16.8	Autres formes de tuberculose de l'appareil respiratoire, sans mention de confirmation bactériologique, par biologie moléculaire ou histologique	B40.0	Blastomycose pulmonaire aiguë
A16.9	Tuberculose de l'appareil respiratoire sans précision, sans mention de confirmation bactériologique, par biologie moléculaire ou histologique	B40.1	Blastomycose pulmonaire chronique
A17.0	Méningite tuberculeuse {G01}	B40.2	Blastomycose pulmonaire, sans précision
A17.1	Tuberculome méningé {G07}	B42.0	Sporotrichose pulmonaire {J99.8}
A17.8	Autres formes de tuberculose du système nerveux	B44.0	Aspergillose pulmonaire invasive
A17.9	Tuberculose du système nerveux, sans précision {G99.8}	B44.1	Autres aspergillose pulmonaires
A18.2	Adénopathie tuberculeuse périphérique	B45.0	Cryptococcose pulmonaire
A18.8	Tuberculose d'autres organes précisés	B46.0	Mucormycose pulmonaire
A19.0	Tuberculose miliaire aiguë, localisation unique et précisée	B58.3	Toxoplasmose pulmonaire {J17.3}
A19.1	Tuberculose miliaire aiguë, sièges multiples	B59	Pneumocystose {J17.3}
A19.2	Tuberculose miliaire aiguë, sans précision	B66.4	Paragonimiasse
A19.8	Autres tuberculoses miliaires	B67.1	Infection pulmonaire à Echinococcus granulosus
A19.9	Tuberculose miliaire, sans précision	B90.9	Séquelles de tuberculose des voies respiratoires et sans précision
A20.2	Peste pulmonaire	C33	Tumeur maligne de la trachée
A21.2	Tularémie pulmonaire	C34.0	Tumeur maligne: Bronche souche
A22.1	Charbon pulmonaire	C34.1	Tumeur maligne: Lobe supérieur, bronches ou poumon
A31.0	Infection pulmonaire à Mycobacterium	C34.2	Tumeur maligne: Lobe moyen, bronches ou poumon
A37.0	Coqueluche à Bordetella pertussis	C34.3	Tumeur maligne: Lobe inférieur, bronches ou poumon
A37.1	Coqueluche à Bordetella parapertussis	C34.8	Tumeur maligne: Lésion à localisations contiguës des bronches et du poumon
		C34.9	Tumeur maligne: Bronche ou poumon, sans précision
		C38.1	Tumeur maligne: Médiastin antérieur
		C38.2	Tumeur maligne: Médiastin postérieur
		C38.3	Tumeur maligne: Médiastin, partie non précisée
		C38.4	Tumeur maligne: Plèvre
		C38.8	Tumeur maligne: Lésion à localisations contiguës du cœur, du médiastin et de la plèvre
		C39.8	Tumeur maligne: Lésion à localisations contiguës des organes respiratoires et intrathoraciques
		C39.9	Tumeur maligne: sièges mal définis de l'appareil respiratoire
		C45.0	Mésotéliome de la plèvre
		C76.1	Tumeur maligne: Thorax
		C78.0	Tumeur maligne secondaire du poumon
		C78.1	Tumeur maligne secondaire du médiastin
		C78.2	Tumeur maligne secondaire de la plèvre
		C78.3	Tumeur maligne secondaire des organes respiratoires, autres et non précisés
		D02.1	Carcinoma in situ: Trachée
		D02.2	Carcinoma in situ: Bronches et poumon
		D02.3	Carcinoma in situ: Autres parties de l'appareil respiratoire
		D02.4	Carcinoma in situ: Appareil respiratoire, sans précision
		D14.2	Tumeur bénigne: Trachée

D14.3	Tumeur bénigne: Bronches et poumon	J16.8	Pneumopathie due à d'autres micro-organismes infectieux
D14.4	Tumeur bénigne: Appareil respiratoire, sans précision	J17.0	Pneumopathie au cours de maladies bactériennes classées ailleurs
D15.2	Tumeur bénigne: Médiastin	J17.1	Pneumopathie au cours de maladies virales classées ailleurs
D15.7	Tumeur bénigne: Autres organes intrathoraciques précisés	J17.2	Pneumopathie au cours de mycoses
D15.9	Tumeur bénigne: Organe intrathoracique, sans précision	J17.3	Pneumopathie au cours de maladies parasitaires
D16.70	Tumeur bénigne des os et du cartilage articulaire: côtes	J17.8	Pneumopathie au cours d'autres maladies classées ailleurs
D16.71	Tumeur bénigne des os et du cartilage articulaire: sternum	J18.0	Bronchopneumopathie, sans précision
D16.72	Tumeur bénigne des os et du cartilage articulaire: clavicule	J18.1	Pneumopathie lobaire, sans précision
D17.4	Tumeur lipomateuse bénigne des organes intrathoraciques	J18.2	Pneumopathie hypostatique, sans précision
D19.0	Tumeur bénigne: Tissu mésothélial de la plèvre	J18.8	Autres pneumopathies, micro-organisme non précisé
D38.1	Tumeurs à évolution imprévisible ou inconnue: Trachée, bronches et poumon	J18.9	Pneumopathie, sans précision
D38.2	Tumeurs à évolution imprévisible ou inconnue: Plèvre	J20.0	Bronchite aiguë due à Mycoplasma pneumoniae
D38.3	Tumeurs à évolution imprévisible ou inconnue: Médiastin	J20.1	Bronchite aiguë due à Haemophilus influenzae
D38.4	Tumeurs à évolution imprévisible ou inconnue: Thymus	J20.2	Bronchite aiguë due à des streptocoques
D38.5	Tumeurs à évolution imprévisible ou inconnue: Autres organes respiratoires	J20.3	Bronchite aiguë due au virus Coxsackie
D38.6	Tumeurs à évolution imprévisible ou inconnue: Appareil respiratoire, sans précision	J20.4	Bronchite aiguë due aux virus paragrrippaux
D86.0	Sarcoïdose du poumon	J20.5	Bronchite aiguë due au virus respiratoire syncytial [VRS]
D86.1	Sarcoïdose des ganglions lymphatiques	J20.6	Bronchite aiguë due à des rhinovirus
D86.2	Sarcoïdose du poumon avec sarcoïdose des ganglions lymphatiques	J20.7	Bronchite aiguë due à des virus ECHO
D86.3	Sarcoïdose de la peau	J20.8	Bronchite aiguë due à d'autres micro-organismes précisés
D86.8	Sarcoïdose de localisations autres et associées	J20.9	Bronchite aiguë, sans précision
D86.9	Sarcoïdose, sans précision	J21.0	Bronchiolite aiguë due au virus respiratoire syncytial [VRS]
E66.20	Obésité extrême avec hypoventilation alvéolaire: 0 Indice de masse corporelle [IMC] compris entre 30 et moins de 35	J21.1	Bronchiolite aiguë au Metapneumovirus humain
E66.21	Obésité extrême avec hypoventilation alvéolaire: 1 Indice de masse corporelle [IMC] compris entre 35 et moins de 40	J21.8	Bronchiolite aiguë due à d'autres micro-organismes précisés
E66.22	Obésité extrême avec hypoventilation alvéolaire: 2 Indice de masse corporelle [IMC] de 40 ou plus	J21.9	Bronchiolite aiguë, sans précision
E66.29	Obésité extrême avec hypoventilation alvéolaire: 9 Indice de masse corporelle [IMC] non précisé	J22	Infections aiguës des voies respiratoires inférieures, sans précision
E84.0	Fibrose kystique avec manifestations pulmonaires	J40	Bronchite, non précisée comme aiguë ou chronique
E84.80	Mucoviscidose à manifestation pulmonaire et intestinale	J41.0	Bronchite chronique simple
E84.87	Mucoviscidose avec autres manifestations multiples	J41.1	Bronchite chronique mucopurulente
E84.88	Mucoviscidose avec autres manifestations	J41.8	Bronchite chronique simple et mucopurulente
E84.9	Fibrose kystique, sans précision	J42	Bronchite chronique, sans précision
F45.33	Dysfonctionnement neurovégétatif somatoform: Système respiratoire	J43.0	Syndrome de MacLeod
G47.30	Syndrome d'apnée du sommeil central	J43.1	Emphysème panlobulaire
G47.31	Syndrome d'apnée du sommeil obstructif	J43.2	Emphysème centro-lobulaire
G47.32	Syndrome d'hypoventilation du sommeil	J43.8	Autres emphysèmes
G47.38	Autres apnées du sommeil	J43.9	Emphysème, sans précision
G47.39	Apnée du sommeil, non précisée	J44.00	Maladie pulmonaire obstructive chronique avec infection aiguë des voies respiratoires inférieures: VEF1 < 35 % de la norme
I26.0	Embolie pulmonaire, avec mention de cœur pulmonaire aigu	J44.01	Maladie pulmonaire obstructive chronique avec infection aiguë des voies respiratoires inférieures: VEF1 ≥ 35 % et < 50 % de la norme
I26.9	Embolie pulmonaire, sans mention de cœur pulmonaire aigu	J44.02	Maladie pulmonaire obstructive chronique avec infection aiguë des voies respiratoires inférieures: VEF1 ≥ 50 % et < 70 % de la norme
J04.1	Trachéite aiguë	J44.03	Maladie pulmonaire obstructive chronique avec infection aiguë des voies respiratoires inférieures: VEF1 ≥ 70 % de la norme
J09	Grippe, à virus grippal identifié	J44.09	Maladie pulmonaire obstructive chronique avec infection aiguë des voies respiratoires inférieures: VEF1 non précisé
J10.0	Grippe avec pneumopathie, autre virus grippal identifié	J44.10	Maladie pulmonaire obstructive chronique avec épisodes aigus, sans précision: VEF1 < 35 % de la norme
J11.0	Grippe avec pneumopathie, virus non identifié	J44.11	Maladie pulmonaire obstructive chronique avec épisodes aigus, sans précision: VEF1 ≥ 35 % et < 50 % de la norme
J12.0	Pneumopathie adévirale	J44.12	Maladie pulmonaire obstructive chronique avec épisodes aigus, sans précision: VEF1 ≥ 50 % et < 70 % de la norme
J12.1	Pneumopathie due au virus respiratoire syncytial [VRS]	J44.13	Maladie pulmonaire obstructive chronique avec épisodes aigus, sans précision: VEF1 ≥ 70 % de la norme
J12.2	Pneumopathie due aux virus paragrrippaux	J44.19	Maladie pulmonaire obstructive chronique avec épisodes aigus, sans précision: VEF1 non précisé
J12.3	Pneumonie due au Metapneumovirus humain	J44.80	Autres maladies pulmonaires obstructives chroniques précisées: VEF1 < 35 % de la norme
J12.8	Autres pneumopathies virales	J44.81	Autres maladies pulmonaires obstructives chroniques précisées: VEF1 ≥ 35 % et < 50 % de la norme
J12.9	Pneumopathie virale, sans précision	J44.82	Autres maladies pulmonaires obstructives chroniques précisées: VEF1 ≥ 50 % et < 70 % de la norme
J13	Pneumonie due à Streptococcus pneumoniae	J44.83	Autres maladies pulmonaires obstructives chroniques précisées: VEF1 ≥ 70 % de la norme
J14	Pneumopathie due à Haemophilus influenzae	J44.89	Autres maladies pulmonaires obstructives chroniques précisées: VEF1 non précisé
J15.0	Pneumopathie due à Klebsiella pneumoniae	J44.90	Maladie pulmonaire obstructive chronique, sans précision: VEF1 < 35 % de la norme
J15.1	Pneumopathie due à Pseudomonas		
J15.2	Pneumopathie due à des staphylocoques		
J15.3	Pneumopathie due à des streptocoques, groupe B		
J15.4	Pneumopathie due à d'autres streptocoques		
J15.5	Pneumopathie due à Escherichia coli		
J15.6	Pneumopathie due à d'autres bactéries aérobies à Gram négatif		
J15.7	Pneumopathie due à Mycoplasma pneumoniae		
J15.8	Autres pneumopathies bactériennes		
J15.9	Pneumopathie bactérienne, sans précision		
J16.0	Pneumopathie due à Chlamydia		

J44.91	Maladie pulmonaire obstructive chronique, sans précision: VEF1 >= 35 % et < 50 % de la norme	J70.8	Affections respiratoires dues à d'autres agents externes précisés
J44.92	Maladie pulmonaire obstructive chronique, sans précision: VEF1 >= 50 % et < 70 % de la norme	J70.9	Affection respiratoire due à un agent externe, sans précision
J44.93	Maladie pulmonaire obstructive chronique, sans précision: VEF1 >= 70 % de la norme	J80	Syndrome de détresse respiratoire de l'adulte
J44.99	Maladie pulmonaire obstructive chronique, sans précision: VEF1 non précisé	J82	Eosinophilie pulmonaire, non classée ailleurs
J45.0	Asthme à prédominance allergique	J84.0	Pneumopathies alvéolaires et pariéto-alvéolaires
J45.1	Asthme non allergique	J84.1	Autres affections pulmonaires interstitielles avec fibrose
J45.8	Asthme associé	J84.8	Autres affections pulmonaires interstitielles précisées
J45.9	Asthme, sans précision	J84.9	Affection pulmonaire interstitielle, sans précision
J46	Etat de mal asthmatique	J85.0	Gangrène et nécrose du poumon
J47	Bronchectasie	J85.1	Abcès du poumon avec pneumopathie
J60	Pneumoconiose des mineurs de charbon	J85.2	Abcès du poumon sans pneumopathie
J61	Pneumoconiose due à l'amiante et à d'autres fibres minérales	J85.3	Abcès du médiastin
J62.0	Pneumoconiose due à la poussière de talc	J86.0	Pyothorax avec fistule
J62.8	Pneumoconiose due à d'autres poussières de silice	J86.9	Pyothorax sans fistule
J63.0	Aluminose (du poumon)	J90	Epanchement pleural, non classé ailleurs
J63.1	Fibrose (du poumon) due à la bauxite	J91	Epanchement pleural au cours de maladies classées ailleurs
J63.2	Bérylliose	J92.0	Plaque pleurale avec asbestose
J63.3	Fibrose (du poumon) due au graphite	J92.9	Plaque pleurale sans asbestose
J63.4	Sidérose	J93.0	Pneumothorax spontané avec pression positive
J63.5	Stannose	J93.1	Autres pneumothorax spontanés
J63.8	Pneumoconiose due à d'autres poussières inorganiques précisées	J93.8	Autres pneumothorax
J64	Pneumoconiose, sans précision	J93.9	Pneumothorax, sans précision
J65	Pneumoconiose associée à la tuberculose	J94.0	Epanchement chyleux
J66.0	Byssinose	J94.1	Fibrothorax
J66.1	Maladie des apprêteurs du lin	J94.2	Hémithorax
J66.2	Cannabinoïde	J94.8	Autres affections pleurales précisées
J66.8	Affection des voies aériennes due à d'autres poussières organiques précisées	J94.9	Affection pleurale, sans précision
J67.0	Poumon de fermier	J95.0	Fonctionnement défectueux d'une trachéotomie
J67.1	Bagassose	J95.1	Insuffisance pulmonaire aiguë consécutive à une intervention chirurgicale thoracique
J67.2	Poumon des oiseleurs	J95.2	Insuffisance pulmonaire aiguë consécutive à une intervention chirurgicale non thoracique
J67.3	Subérose	J95.3	Insuffisance pulmonaire chronique consécutive à une intervention chirurgicale
J67.4	Poumon des malteurs	J95.4	Syndrome de Mendelson
J67.5	Poumon des champignonnistes	J95.5	Sténose sous-glottique après un acte à visée diagnostique et thérapeutique
J67.6	Poumon des écorceurs d'érables	J95.80	Pneumothorax iatrogène
J67.7	Maladie pulmonaire due aux systèmes de conditionnement et d'humidification de l'air	J95.81	Sténose trachéale après des actes médicaux
J67.8	Pneumopathie par hypersensibilité à d'autres poussières organiques	J95.88	Autres maladies des voies respiratoires après à des actes médicaux
J67.9	Pneumopathie par hypersensibilité aux poussières organiques, sans précision	J95.9	Trouble respiratoire après un acte à visée diagnostique et thérapeutique, sans précision
J68.0	Bronchite et pneumopathie dues à des agents chimiques, des émanations, des fumées et des gaz	J96.00	Insuffisance respiratoire aiguë: type I [hypoxique]
J68.1	Œdème du poumon dû à des agents chimiques, des émanations, des fumées et des gaz	J96.01	Insuffisance respiratoire aiguë: type II [hypercapnique]
J68.2	Inflammation des voies respiratoires supérieures due à des agents chimiques, des émanations, des fumées et des gaz, non classée ailleurs	J96.09	Insuffisance respiratoire aiguë: type non précisé
J68.3	Autres affections respiratoires aiguës et subaiguës dues à des agents chimiques, des émanations, des fumées et des gaz	J96.10	Insuffisance respiratoire chronique: type I [hypoxique]
J68.4	Affections respiratoires chroniques dues à des agents chimiques, des émanations, des fumées et des gaz	J96.11	Insuffisance respiratoire chronique: type II [hypercapnique]
J68.8	Autres affections respiratoires dues à des agents chimiques, des émanations, des fumées et des gaz	J96.19	Insuffisance respiratoire chronique: type non précisé
J68.9	Affection respiratoire due à des agents chimiques, des émanations, des fumées et des gaz, sans précision	J96.90	Insuffisance respiratoire, sans précision: type I [hypoxique]
J69.0	Pneumopathie due à des aliments et des vomissements	J96.91	Insuffisance respiratoire, sans précision: type II [hypercapnique]
J69.1	Pneumopathie due à des huiles et des essences	J96.99	Insuffisance respiratoire, sans précision: type non précisé
J69.8	Pneumopathie due à d'autres substances solides et liquides	J98.0	Affections des bronches, non classées ailleurs
J70.0	Affections pulmonaires aiguës dues à une irradiation	J98.1	Collapsus pulmonaire
J70.1	Affections pulmonaires chroniques et autres dues à une irradiation	J98.2	Emphysème interstitiel
J70.2	Affections pulmonaires interstitielles aiguës, médicamenteuses	J98.3	Emphysème compensateur
J70.3	Affections pulmonaires interstitielles chroniques, médicamenteuses	J98.4	Autres affections pulmonaires
J70.4	Affection pulmonaire interstitielle, médicamenteuse, sans précision	J98.50	Médiastinite
		J98.58	Autres maladies du médiastin, non classées ailleurs
		J98.6	Maladies du diaphragme
		J98.8	Autres troubles respiratoires précisés
		J98.9	Trouble respiratoire, sans précision
		J99.0	Maladie pulmonaire rhumatoïde {M05.1-}
		J99.1	Troubles respiratoires au cours d'autres affections disséminées du tissu conjonctif
		J99.8	Troubles respiratoires au cours d'autres maladies classées ailleurs
		M05.10	Maladie pulmonaire rhumatoïde {J99.0}: Sièges multiples
		M05.11	Maladie pulmonaire rhumatoïde {J99.0}: Région scapulaire

M05.12	Maladie pulmonaire rhumatoïde {J99.0}: Bras humérus articulation du coude	R09.8	Autres symptômes et signes précisés relatifs aux appareils circulatoire et respiratoire
M05.13	Maladie pulmonaire rhumatoïde {J99.0}: Avant-bras cubitus articulation du poignet	R68.3 R76.1	Hippocratisme digital Réaction anormale au test à la tuberculine
M05.14	Maladie pulmonaire rhumatoïde {J99.0}: Main carpe	R91	Résultats anormaux d'imagerie diagnostique du poumon
M05.15	Maladie pulmonaire rhumatoïde {J99.0}: Région pelvienne	R94.2	Résultats anormaux d'explorations fonctionnelles pulmonaires
M05.16	Maladie pulmonaire rhumatoïde {J99.0}: Jambe péroné articulation du genou	S11.02 S22.2	trachée thoracique: Trachée cervicale, partie cervicale Fracture du sternum
M05.17	Maladie pulmonaire rhumatoïde {J99.0}: Cheville et métatarses	S22.31	Fracture de la 1ère côte
M05.18	Maladie pulmonaire rhumatoïde {J99.0}: Autres	S22.32	Fracture d'une autre côte
M05.19	Maladie pulmonaire rhumatoïde {J99.0}: Siège non précisé	S22.40	Fractures multiples de côtes: SAI
M94.0	Syndrome des articulations chondro-costales [Tietze]	S22.41	Fractures multiples de côtes: Avec fracture de la 1ère côte
P22.8	Autres détresses respiratoires du nouveau-né	S22.42	Fractures multiples de côtes: Avec fractures de deux côtes
P22.9	Détresse respiratoire du nouveau-né, sans précision	S22.43	Fractures multiples de côtes: Avec fractures de trois côtes
P24.0	Aspiration néonatale de méconium	S22.44	Fractures multiples de côtes: Avec fractures de quatre côtes ou plus
P27.0	Syndrome de Wilson-Mikity		Volet costal
P27.1	Dysplasie broncho-pulmonaire survenant pendant la période périnatale	S22.5	Luxation de parties autres et non précisées du thorax
P27.8	Autres maladies respiratoires chroniques survenant pendant la période périnatale	S23.2 S23.4	Entorse et foulure des côtes et du sternum
P27.9	Maladie respiratoire chronique non précisée survenant pendant la période périnatale	S27.0	Pneumothorax traumatique
P28.2	Crises de cyanose du nouveau-né	S27.1	Hémithorax traumatique
P28.3	Apnée primitive du sommeil chez le nouveau-né	S27.2	Hémopneumothorax traumatique
P28.4	Autres apnées du nouveau-né	S27.31	Contusion et hématome du poumon
P28.5	Insuffisance respiratoire du nouveau-né	S27.32	Déchirure du poumon
P28.8	Autres affections respiratoires précisées chez le nouveau-né	S27.38	Lésion traumatique autre et sans précision
Q33.0	Poumon kystique congénital	S27.4	Lésion traumatique des bronches
Q33.1	Lobe pulmonaire surnuméraire	S27.5	Lésion traumatique de la trachée thoracique
Q33.2	Séquestration pulmonaire	S27.6	Lésion traumatique de la plèvre
Q33.3	Agénésie du poumon	S27.81	Lésion traumatique d'autres organes et structures intrathoraciques précisés: Diaphragme
Q33.4	Bronchiectasie congénitale	S27.82	Lésion traumatique d'autres organes et structures intrathoraciques précisés: Canal thoracique
Q33.5	Tissu ectopique intrapulmonaire	S27.84	Lésion traumatique d'autres organes et structures intrathoraciques précisés: Thymus
Q33.6	Hypoplasie et dysplasie du poumon	S27.88	Lésion traumatique d'autres organes et structures intrathoraciques précisés: Autres organes et structures intrathoraciques précisées
Q33.8	Autres malformations congénitales du poumon		Entorse et foulure de l'articulation sterno-claviculaire
Q33.9	Malformation congénitale du poumon, sans précision	S43.6	Corps étranger dans la trachée
Q34.0	Anomalie de la plèvre	T17.4	Corps étranger dans les bronches
Q34.1	Kyste congénital du médiastin	T17.5	Corps étranger de localisations autres et multiples dans les voies respiratoires
Q34.8	Autres malformations congénitales précisées de l'appareil respiratoire	T17.8	Corps étranger dans les voies respiratoires, partie non précisée
Q34.9	Malformation congénitale de l'appareil respiratoire, sans précision	T17.9	Brûlure du larynx et de la trachée
Q67.6	Thorax en entonnoir congénital	T27.0	Brûlure comprenant le larynx et la trachée avec les poumons
Q67.7	Thorax en carène congénital	T27.1	Corrosion du larynx et de la trachée
Q76.6	Autres malformations congénitales des côtes	T27.4	Corrosion comprenant le larynx et la trachée avec les poumons
Q76.7	Anomalies congénitales du sternum	T27.5	Embolie gazeuse (traumatique)
Q79.0	Hernie diaphragmatique congénitale	T79.0	Embolie graisseuse (traumatique)
Q79.1	Autres malformations congénitales du diaphragme	T79.1	Emphysème sous-cutané d'origine traumatique
R04.2	Hémoptysie	T79.7	Embolie gazeuse consécutive à une injection thérapeutique, une perfusion et une transfusion
R04.8	Hémorragie d'autres parties des voies respiratoires	T80.0	Echec et rejet d'autres organes et tissus greffés: Greffe de poumon
R04.9	Hémorragie des voies respiratoires, sans précision		Syndrome respiratoire aigu sévère [SRAS], sans précision
R05	Toux	U04.9	Pneumonie acquise à l'hôpital, classée dans un autre chapitre, chez les patients âgés de 18 ans et plus
R06.0	Dyspnée	U69.00	Influenza A/H1N1, pandémie de 2009 [grippe porcine]
R06.1	Stridor	U69.21	Influenza A/H5N1, épidémie de 2009 [grippe aviaire]
R06.2	Sifflement	Z03.0	Mise en observation pour suspicion de tuberculose
R06.3	Respiration périodique	Z43.0	Surveillance de trachéostomie
R06.4	Hyperventilation	Z90.2	Absence acquise de poumon [partie de]
R06.6	Hoquet	Z94.2	Greffe de poumon
R06.88	Anomalies respiratoires autres et non précisées	Z94.3	Greffe de cœur et poumon
R07.1	Douleur thoracique respiratoire		
R09.0	Asphyxie		
R09.1	Inflammation de la plèvre		
R09.2	Arrêt respiratoire		
R09.3	Expectoration anormale		

diagnostic pour MDC 04 (MDC04-1)

A15.0	Tuberculose pulmonaire, confirmée par examen microscopique de l'expectoration, avec ou sans culture ou par procédé de biologie moléculaire	A15.2	Tuberculose pulmonaire, avec confirmation histologique
A15.1	Tuberculose pulmonaire, confirmée par culture seulement	A15.3	Tuberculose pulmonaire, avec confirmation, moyen autre et non précisé

A15.4	Tuberculose des ganglions intrathoraciques, avec confirmation bactériologique, par biologie moléculaire et histologique	A15.8	Autres formes de tuberculose de l'appareil respiratoire, avec confirmation, bactériologique, par biologie moléculaire et histologique
A15.5	Tuberculose du larynx, de la trachée et des bronches, avec confirmation bactériologique, par biologie moléculaire et histologique	A15.9	Tuberculose de l'appareil respiratoire sans précision, avec confirmation bactériologique, par biologie moléculaire et histologique
A15.6	Pleurésie tuberculeuse, avec confirmation bactériologique, par biologie moléculaire et histologique	A19.0	Tuberculose miliaire aiguë, localisation unique et précisée
A15.7	Primo-infection tuberculeuse de l'appareil respiratoire, avec confirmation bactériologique, par biologie moléculaire et histologique	A19.1	Tuberculose miliaire aiguë, sièges multiples
		A19.2	Tuberculose miliaire aiguë, sans précision

diagnostic principal pour MDC 04 (MDC04-2)

C26.1	Tumeur maligne: Rate	C85.1	Lymphomes à cellules B, sans précision
C37	Tumeur maligne du thymus	C85.2	Lymphome médiastinal (thymique) à grandes cellules B
C46.3	Sarcome de Kaposi des ganglions lymphatiques	C85.7	Autres types précisés de lymphome non hodgkinien
C48.0	Tumeur maligne: Rétropéritoine	C85.9	Lymphome non hodgkinien, non précisé
C76.4	Tumeur maligne: Membre supérieur	C86.0	Lymphome extranodal à cellules T/NK, type nasal
C76.5	Tumeur maligne: Membre inférieur	C86.1	Lymphome hépatosplénique à cellules T
C76.7	Tumeur maligne: Autres sièges mal définis	C86.2	Lymphome à cellules T de type entéropathique
C76.8	Tumeur maligne: Lésion à localisations contiguës de sièges autres et mal définis	C86.3	Lymphome sous-cutané à cellules T de type panniculite
C77.0	Tumeur maligne: Ganglions lymphatiques de la tête, de la face et du cou	C86.4	Lymphome blastique à cellules NK
C77.1	Tumeur maligne: Ganglions lymphatiques intrathoraciques	C86.5	Lymphome angio-immunoblastique à cellules T
C77.2	Tumeur maligne: Ganglions lymphatiques intra-abdominaux	C86.6	Syndrome lymphoprolifératif cutané primitif à cellules T, CD30 positif
C77.3	Tumeur maligne: Ganglions lymphatiques de l'aisselle et du membre supérieur	C88.00	Macroglobulinémie de Waldenström: Sans mention de rémission complète
C77.4	Tumeur maligne: Ganglions lymphatiques inguinaux et du membre inférieur	C88.01	Macroglobulinémie de Waldenström: En rémission complète
C77.5	Tumeur maligne: Ganglions lymphatiques intrapelvins	C88.20	Autre maladie des chaînes lourdes: Sans mention de rémission complète
C77.8	Tumeur maligne: Ganglions lymphatiques de sièges multiples	C88.21	Autre maladie des chaînes lourdes: En rémission complète
C77.9	Tumeur maligne: Ganglion lymphatique, sans précision	C88.30	Maladie immunoproliférative de l'intestin grêle: Sans mention de rémission complète
C79.83	Tumeur maligne secondaire du péricarde	C88.31	Maladie immunoproliférative de l'intestin grêle: En rémission complète
C79.84	Autres tumeurs malignes secondaires du cœur	C88.40	Lymphome extranodal de la zone marginale à cellules B, lymphome des tissus lymphoïdes associés aux muqueuses [lymphome MALT]: Sans mention de rémission complète
C79.88	Autres tumeurs secondaires malignes d'autres localisations précisées	C88.41	Lymphome extranodal de la zone marginale à cellules B, lymphome des tissus lymphoïdes associés aux muqueuses [lymphome MALT]: En rémission complète
C79.9	Tumeur maligne secondaire de siège non précisé	C88.70	Autres maladies immunoprolifératives malignes: Sans mention de rémission complète
C80.0	Tumeur maligne, siège primitif inconnu, ainsi précisée	C88.71	Autres maladies immunoprolifératives malignes: En rémission complète
C80.9	Tumeur maligne, sans précision	C88.90	Maladie immunoproliférative maligne, sans précision: Sans mention de rémission complète
C81.0	Maladie de Hodgkin: Prédominance lymphocytaire	C88.91	Maladie immunoproliférative maligne, sans précision: En rémission complète
C81.1	Lymphome de Hodgkin classique avec sclérose nodulaire	C90.00	Myélome multiple: Sans mention de rémission complète
C81.2	Lymphome de Hodgkin classique à cellularité mixte	C90.01	Myélome multiple: rémission complète
C81.3	Lymphome de Hodgkin classique à déplétion lymphocytaire	C90.10	Leucémie à plasmocytes: Sans mention de rémission complète
C81.4	Lymphome de Hodgkin classique riche en lymphocytes	C90.11	Leucémie à plasmocytes: rémission complète
C81.7	Autres formes de lymphome de Hodgkin classique	C90.20	Plasmocytome extramédullaire: Sans mention de rémission complète
C81.9	Lymphome de Hodgkin, sans précision	C90.21	Plasmocytome extramédullaire: rémission complète
C82.0	Lymphome folliculaire de grade I	C90.30	Plasmocytome solitaire: Sans mention de rémission complète
C82.1	Lymphome folliculaire de grade II	C90.31	Plasmocytome solitaire: rémission complète
C82.2	Lymphome folliculaire de grade III, sans précision	C91.00	Leucémie lymphoïde aiguë [LLA]: Sans mention de rémission complète
C82.3	Lymphome folliculaire de grade IIIa	C91.01	Leucémie lymphoïde aiguë [LLA]: En rémission complète
C82.4	Lymphome folliculaire de grade IIIb	C91.10	Leucémie lymphoïde chronique [LLC] à cellules B: Sans mention de rémission complète
C82.5	Lymphome centrofolliculaire diffus	C91.11	Leucémie lymphoïde chronique [LLC] à cellules B: En rémission complète
C82.6	Lymphome centrofolliculaire cutané	C91.30	Leucémie polymphocytaire à cellules B: Sans mention de rémission complète
C82.7	Autres formes de lymphome, folliculaire	C91.31	Leucémie polymphocytaire à cellules B: En rémission complète
C82.9	Lymphome folliculaire, sans précision	C91.40	Leucémie à tricholeucocytes: Sans mention de rémission complète
C83.0	Lymphome à petites cellules B	C91.41	Leucémie à tricholeucocytes: En rémission complète
C83.1	Lymphome à cellules du manteau		
C83.3	Lymphome diffus à grandes cellules B		
C83.5	Lymphome lymphoblastique		
C83.7	Lymphome de Burkitt		
C83.8	Autres lymphomes non folliculaires		
C83.9	Lymphome non folliculaire, sans précision		
C84.0	Mycosis fongoïde		
C84.1	Réticulose de Sézary		
C84.4	Lymphome périphérique à cellules T, non spécifié		
C84.5	Autres lymphomes à cellules T/NK matures		
C84.6	Lymphome anaplasique à grandes cellules, ALK positif		
C84.7	Lymphome anaplasique à grandes cellules, ALK négatif		
C84.8	Lymphome cutané à cellules T, sans précision		
C84.9	Lymphome à cellules T/NK matures, sans précision		

C91.50	Lymphome/leucémie à cellules T de l'adulte (associé(e) au HTLV-1): Sans mention de rémission complète	C94.30	Leucémie à mastocytes: Sans mention de rémission complète
C91.51	Lymphome/leucémie à cellules T de l'adulte (associé(e) au HTLV-1): En rémission complète	C94.31	Leucémie à mastocytes: En rémission complète
C91.60	Leucémie proliférocitaire à cellules T: Sans mention de rémission complète	C94.40	Panmyélose aiguë avec myélofibrose: Sans mention de rémission complète
C91.61	Leucémie proliférocitaire à cellules T: En rémission complète	C94.41	Panmyélose aiguë avec myélofibrose: En rémission complète
C91.70	Autres leucémies lymphoïdes: Sans mention de rémission complète	C94.60	Maladie myélodysplasique et myéloproliférative, non classée ailleurs: Sans mention de rémission complète
C91.71	Autres leucémies lymphoïdes: En rémission complète	C94.61	Maladie myélodysplasique et myéloproliférative, non classée ailleurs: En rémission complète
C91.80	LLA-B à cellules matures de type Burkitt: Sans mention de rémission complète	C94.70	Autres leucémies précisées: Sans mention de rémission complète
C91.81	LLA-B à cellules matures de type Burkitt: En rémission complète	C94.71	Autres leucémies précisées: En rémission complète
C91.90	Leucémie lymphoïde, sans précision: Sans mention de rémission complète	C94.8	Crise blastique au cours d'une leucémie myéloïde chronique [LMC]
C91.91	Leucémie lymphoïde, sans précision: En rémission complète	C95.00	Leucémie aiguë à cellules non précisées: Sans mention de rémission complète
C92.00	Leucémie myéloblastique aiguë [LMA]: Sans mention de rémission complète	C95.01	Leucémie aiguë à cellules non précisées: En rémission complète
C92.01	Leucémie myéloblastique aiguë [LMA]: En rémission complète	C95.10	Leucémie chronique à cellules non précisées: Sans mention de rémission complète
C92.10	Leucémie myéloïde chronique [LMC], BCR/ABL positive: Sans mention de rémission complète	C95.11	Leucémie chronique à cellules non précisées: En rémission complète
C92.11	Leucémie myéloïde chronique [LMC], BCR/ABL positive: En rémission complète	C95.70	Autres leucémies à cellules non précisées: Sans mention de rémission complète
C92.20	Leucémie myéloïde chronique atypique, BCR/ABL négative: Sans mention de rémission complète	C95.71	Autres leucémies à cellules non précisées: En rémission complète
C92.21	Leucémie myéloïde chronique atypique, BCR/ABL négative: En rémission complète	C95.90	Leucémie, sans précision: Sans mention de rémission complète
C92.30	Sarcome myéloïde: Sans mention de rémission complète	C95.91	Leucémie, sans précision: En rémission complète
C92.31	Sarcome myéloïde: En rémission complète	C96.0	Histiocytose à cellules de Langerhans multifocale et multisystémique (disséminée) [Maladie d'Abt-Letterer-Siwe]
C92.40	Leucémie promyélocytaire aiguë: Sans mention de rémission complète	C96.2	Tumeur maligne à mastocytes
C92.41	Leucémie promyélocytaire aiguë: En rémission complète	C96.4	Sarcome à cellules dendritiques (cellules accessoires)
C92.50	Leucémie myélomonocytaire aiguë: Sans mention de rémission complète	C96.7	Autres tumeurs malignes précisées des tissus lymphoïde, hématopoïétique et apparentés
C92.51	Leucémie myélomonocytaire aiguë: En rémission complète	C96.8	Sarcome histiocytaire
C92.60	Leucémie myéloïde aiguë avec anomalie 11q23: Sans mention de rémission complète	C96.9	Tumeur maligne des tissus lymphoïde, hématopoïétique et apparentés, sans précision
C92.61	Leucémie myéloïde aiguë avec anomalie 11q23: En rémission complète	C97	Tumeurs malignes de sièges multiples indépendants (primitifs)
C92.70	Autres leucémies myéloïdes: Sans mention de rémission complète	D09.3	Carcinome in situ: Thyroïde et autres glandes endocrines
C92.71	Autres leucémies myéloïdes: En rémission complète	D09.7	Carcinome in situ d'autres sièges précisés
C92.80	Leucémie myéloïde aiguë avec dysplasie multilinéaire: Sans mention de rémission complète	D09.9	Carcinome in situ, sans précision
C92.81	Leucémie myéloïde aiguë avec dysplasie multilinéaire: En rémission complète	D19.7	Tumeur bénigne: Tissu mésothélial d'autres sièges
C92.90	Leucémie myéloïde, sans précision: Sans mention de rémission complète	D19.9	Tumeur bénigne: Tissu mésothélial, sans précision
C92.91	Leucémie myéloïde, sans précision: En rémission complète	D36.7	Tumeur bénigne: Autres sièges précisés
C93.00	Leucémie monoblastique/monocytaire aiguë: Sans mention de rémission complète	D36.9	Tumeur bénigne de siège non précisé
C93.01	Leucémie monoblastique/monocytaire aiguë: En rémission complète	D45	Polyglobulie essentielle
C93.10	Leucémie myélomonocytaire chronique: Sans mention de rémission complète	D46.0	Anémie réfractaire non sidéroblastique, ainsi précisée
C93.11	Leucémie myélomonocytaire chronique: En rémission complète	D46.1	Anémie réfractaire sidéroblastique
C93.30	Leucémie myélomonocytaire juvénile: Sans mention de rémission complète	D46.2	Anémie réfractaire avec excès de blastes
C93.31	Leucémie myélomonocytaire juvénile: En rémission complète	D46.4	Anémie réfractaire, non précisée
C93.70	Autres leucémies monocytaires: Sans mention de rémission complète	D46.5	Anémie réfractaire avec dysplasie multilignées
C93.71	Autres leucémies monocytaires: En rémission complète	D46.6	Syndrome myélodysplasique avec délétion isolée du chromosome 5 [del(5q)]
C93.90	Leucémie monocytaire, sans précision: Sans mention de rémission complète	D46.7	Autres syndromes myélodysplasiques
C93.91	Leucémie monocytaire, sans précision: En rémission complète	D46.9	Syndrome myélodysplasique, sans précision
C94.00	Polyglobulie primitive aiguë et érythroleucose: Sans mention de rémission complète	D47.0	Tumeurs à histiocytes et mastocytes à évolution imprévisible et inconnue
C94.01	Polyglobulie primitive aiguë et érythroleucose: En rémission complète	D47.1	Maladie myéloproliférative chronique
C94.20	Leucémie aiguë à mégacaryocytes: Sans mention de rémission complète	D47.3	Thrombocythémie essentielle (hémorragique)
C94.21	Leucémie aiguë à mégacaryocytes: En rémission complète	D47.4	Ostéomyélobiose
		D47.5	Leucémie chronique à éosinophiles [syndrome hyperéosinophilique]
		D47.7	Autres tumeurs précisées des tissus lymphoïde, hématopoïétique et apparentés à évolution imprévisible ou inconnue
		D47.9	Tumeur des tissus lymphoïde, hématopoïétique et apparentés à évolution imprévisible ou inconnue, sans précision
		D48.7	Tumeurs à évolution imprévisible ou inconnue: Autres sièges précisés
		D48.9	Tumeur à évolution imprévisible ou inconnue, sans précision
		D89.1	Cryoglobulinémie
		Q85.8	Autres phacomatoses, non classées ailleurs

Q85.9	Phacomatose, sans précision	Z85.1	Antécédents personnels de tumeur maligne de la trachée, des bronches et des poumons
R77.0	Anomalie de l'albumine	Z85.2	Antécédents personnels de tumeur maligne d'autres organes respiratoires et intrathoraciques
R77.1	Anomalie de la globuline	Z85.3	Antécédents personnels de tumeur maligne du sein
R77.2	Anomalie de l'alpha-fœtoprotéine	Z85.4	Antécédents personnels de tumeur maligne des organes génitaux
R77.80	Modification du taux d'antigène spécifique de la prostate [PSA]	Z85.5	Antécédents personnels de tumeur maligne des voies urinaires
R77.88	Autres modifications précisées des taux de protéines plasmatiques	Z85.6	Antécédents personnels de leucémie
R77.9	Anomalie des protéines plasmatiques, sans précision	Z85.7	Antécédents personnels d'autres tumeurs malignes des tissus lymphoïde, hématopoïétique et apparentés
Z03.1	Mise en observation pour suspicion de tumeur maligne	Z85.8	Antécédents personnels de tumeurs malignes d'autres organes et systèmes
Z51.0	Séance de radiothérapie	Z85.9	Antécédents personnels de tumeur maligne, sans précision
Z51.1	Séance de chimiothérapie pour tumeur		
Z51.2	Autres formes de chimiothérapie		
Z51.82	Cure combinée de radiothérapie et chimiothérapie pour une néoplasie maligne		
Z85.0	Antécédents personnels de tumeur maligne des organes digestifs		

procédure pour MDC 04 (MDC04-3)

89.17.00†↔	Enregistrement polygraphique du sommeil, SAP	89.18.00†↔	Autres examens fonctionnels de trouble du sommeil, SAP
89.17.10†↔	Polysomnographie	89.18.10†↔	Test multiple de latence du sommeil (MSLT)
89.17.11†↔	Polygraphie cardiorespiratoire	89.18.11†↔	Test de maintien d'éveil en laboratoire d'analyse du sommeil
89.17.12†↔	Actimétrie et actigraphie	89.18.12†↔	Test de vigilance par ordinateur
89.17.13†↔	TOSCA	89.18.99†↔	Autres examens fonctionnels de trouble du sommeil, autre
89.17.99†↔	Enregistrement polygraphique du sommeil, autre		

ADRG E01

Interventions de révision, lobectomie bilatérale, résections pulmonaires étendues et autres interventions complexes sur le thorax

Au moins un(e) procédure dans le tableau E01-1 ou Beidseitige Prozedur dans le tableau E01-2

DRG E01A

Interventions de révision, lobectomie bilatérale, résections pulmonaires étendues et autres interventions complexes sur le thorax, avec CC extrêmement sévères

PCCL > 3

DRG E01B

Interventions de révision, lobectomie bilatérale, résections pulmonaires étendues et autres interventions complexes sur le thorax, sans CC extrêmement sévères

procédure E01-1

32.41.12↔	Lobectomie pulmonaire par voie thoroscopique, sans mention de dissection radicale des ganglions, avec élargissement par bronchoplastie	32.42.22↔	Lobectomie pulmonaire chirurgicale ouverte, avec dissection radicale des ganglions, avec élargissement par bronchoplastie
32.41.14↔	Lobectomie pulmonaire par voie thoroscopique, sans mention de dissection radicale des ganglions, avec élargissement par bronchoplastie et angioplastie	32.42.24↔	Lobectomie pulmonaire chirurgicale ouverte, avec dissection radicale des ganglions, avec élargissement par bronchoplastie et angioplastie
32.42.12↔	Lobectomie pulmonaire chirurgicale ouverte, sans mention de dissection radicale des ganglions, avec élargissement par bronchoplastie	32.42.42↔	Lobectomie pulmonaire, bilobectomie, avec élargissement par bronchoplastie
32.42.14↔	Lobectomie pulmonaire chirurgicale ouverte, sans mention de dissection radicale des ganglions, avec élargissement par bronchoplastie et angioplastie	32.42.44↔	Lobectomie pulmonaire, bilobectomie, avec élargissement par bronchoplastie et angioplastie
		32.6↔	Dissection thoracique radicale
		34.03↔	Réouverture de thoracotomie (récente)

procédure E01-2

32.30↔	Résection pulmonaire segmentaire par voie thoroscopique	32.41.14↔	Lobectomie pulmonaire par voie thoroscopique, sans mention de dissection radicale des ganglions, avec élargissement par bronchoplastie et angioplastie
32.39↔	Résection pulmonaire segmentaire autre et non spécifiée	32.41.19↔	Lobectomie pulmonaire par voie thoroscopique, sans mention de dissection radicale des ganglions, autre
32.41.00↔	Lobectomie pulmonaire par voie thoroscopique, SAP	32.41.20↔	Lobectomie pulmonaire par voie thoroscopique, avec dissection radicale des ganglions
32.41.10↔	Lobectomie pulmonaire par voie thoroscopique, sans mention de dissection radicale des ganglions, SAP	32.42.00↔	Lobectomie pulmonaire chirurgicale ouverte, SAP
32.41.11↔	Lobectomie pulmonaire par voie thoroscopique, sans mention de dissection radicale des ganglions, sans élargissement par bronchoplastie ou angioplastie	32.42.10↔	Lobectomie pulmonaire chirurgicale ouverte, sans mention de dissection radicale des ganglions, SAP
32.41.12↔	Lobectomie pulmonaire par voie thoroscopique, sans mention de dissection radicale des ganglions, avec élargissement par bronchoplastie	32.42.11↔	Lobectomie pulmonaire chirurgicale ouverte, sans mention de dissection radicale des ganglions, sans élargissement par bronchoplastie ou angioplastie
32.41.13↔	Lobectomie pulmonaire par voie thoroscopique, sans mention de dissection radicale des ganglions, avec élargissement par angioplastie		

32.42.12↔	Lobectomie pulmonaire chirurgicale ouverte, sans mention de dissection radicale des ganglions, avec élargissement par bronchoplastie	32.42.24↔	Lobectomie pulmonaire chirurgicale ouverte, avec dissection radicale des ganglions, avec élargissement par bronchoplastie et angioplastie
32.42.13↔	Lobectomie pulmonaire chirurgicale ouverte, sans mention de dissection radicale des ganglions, avec élargissement par angioplastie	32.42.29↔	Lobectomie pulmonaire chirurgicale ouverte, avec dissection radicale des ganglions, autre
32.42.14↔	Lobectomie pulmonaire chirurgicale ouverte, sans mention de dissection radicale des ganglions, avec élargissement par bronchoplastie et angioplastie	32.42.30↔	Lobectomie pulmonaire avec élargissement
32.42.19↔	Lobectomie pulmonaire chirurgicale ouverte, sans mention de dissection radicale des ganglions, autre	32.42.40↔	Lobectomie pulmonaire, bilobectomie, SAP
32.42.20↔	Lobectomie pulmonaire chirurgicale ouverte, avec dissection radicale des ganglions, SAP	32.42.41↔	Lobectomie pulmonaire, bilobectomie, sans élargissement par bronchoplastie ou angioplastie
32.42.21↔	Lobectomie pulmonaire chirurgicale ouverte, avec dissection radicale des ganglions, sans élargissement par bronchoplastie ou angioplastie	32.42.42↔	Lobectomie pulmonaire, bilobectomie, avec élargissement par bronchoplastie
32.42.22↔	Lobectomie pulmonaire chirurgicale ouverte, avec dissection radicale des ganglions, avec élargissement par bronchoplastie	32.42.43↔	Lobectomie pulmonaire, bilobectomie, avec élargissement par angioplastie
32.42.23↔	Lobectomie pulmonaire chirurgicale ouverte, avec dissection radicale des ganglions, avec élargissement par angioplastie	32.42.44↔	Lobectomie pulmonaire, bilobectomie, avec élargissement par bronchoplastie et angioplastie
		32.42.49↔	Lobectomie pulmonaire, bilobectomie, autre
		32.42.99↔	Lobectomie pulmonaire chirurgicale ouverte, autre
		32.49↔	Autre lobectomie pulmonaire

ADRG E02**Autres procédures opératoires sur l'appareil respiratoire**

Procédure dans le tableau E02-1 ou procédure dans le tableau E02-2

DRG E02A**Autres procédures opératoires sur l'appareil respiratoire avec intervention coûteuse**

Procédure dans le tableau E02-3

DRG E02B**Autres procédures opératoires sur l'appareil respiratoire sans intervention coûteuse, âge < 10 ans**

Âge < 10 années

DRG E02C**Autres procédures opératoires sur l'appareil respiratoire sans intervention coûteuse, âge > 9 ans, avec intervention moyennement complexe**

Au moins un(e) procédure dans le tableau E02-4

DRG E02D**Autres procédures opératoires sur l'appareil respiratoire sans intervention coûteuse, âge > 9 ans, sans intervention moyennement complexe****procédure E02-1**

01.15↔	Biopsie du crâne	21.88.00↔	Autre septoplastie, SAP
21.5↔	Résection submuqueuse du septum nasal	21.88.10↔	Septoplastie, doublure
21.61↔	Cautérisation turbinaire par diathermie ou cryochirurgie	21.88.11↔	Septoplastie, réparation de perforation du septum nasal avec lambeau muqueux de glissement
21.69.00↔	Autre conchectomie, SAP	21.88.12↔	Septoplastie, correction sans résection
21.69.10↔	Turbinotomie et ablation des extrémités postérieures	21.88.13↔	Septoplastie, correction avec résection
21.69.11↔	Résection submuqueuse (turbinoplastie)	21.88.14↔	Septoplastie, réparation de septum nasal avec transplant autologue local (plastie d'échange)
21.69.12↔	Autres opérations du cornet nasal inférieur	21.88.15↔	Septoplastie, réparation de septum nasal avec transplant autologue distal ou transplant allogène ou xénogène
21.69.99↔	Autre conchectomie, autre	21.88.99↔	Autre septoplastie, autre
21.83.00↔	Reconstruction totale du nez, SAP	21.89↔	Autre réparation et opération plastique du nez
21.83.10↔	Septorhinoplastie avec correction de cartilage ou d'os, avec transplant autologue local	21.99.00↔	Autre opération du nez, SAP
21.83.11↔	Septorhinoplastie avec correction de cartilage ou d'os, avec transplant autologue distal ou transplant allogène ou xénogène	21.99.10↔	Résection unilatérale d'atrésie des choanes, transnasale, par endoscopie
21.83.12↔	Septorhinoplastie avec correction d'os et de cartilage	21.99.20↔	Résection bilatérale d'atrésie des choanes, transnasale, par endoscopie
21.83.20↔	Reconstruction totale du nez, avec implantation de matériel alloplastique	21.99.99↔	Autre opération du nez, autre
21.83.99↔	Reconstruction totale du nez, autre	27.61↔	Suture de lacération du palais
21.84↔	Révision de rhinoplastie	27.62.12↔	Réparation plastique primaire du voile du palais
21.85↔	Rhinoplastie d'augmentation	27.62.21↔	Réparation plastique secondaire du palais osseux, avec greffe osseuse
21.86.00↔	Rhinoplastie limitée, SAP	27.62.22↔	Réparation plastique secondaire du voile du palais
21.86.10↔	Rhinoplastie limitée, nez externe	27.69.00↔	Autre réparation plastique du palais, SAP
21.86.11↔	Rhinoplastie avec lambeau local ou distal	27.69.10↔	Réparation plastique du voile du palais
21.86.99↔	Rhinoplastie limitée, autre		
21.87↔	Autre rhinoplastie		

27.69.11↔	Réparation plastique du palais osseux	30.3x.14↔	Laryngectomie complète, reconstruction avec lambeau pédiculé distal
27.69.99↔	Autre réparation plastique du palais, autre	30.3x.15↔	Laryngectomie complète, reconstruction avec greffon libre microvascularisé et anastomosé
27.73↔	Réparation de la luette	30.3x.16↔	Laryngectomie complète, reconstruction avec greffon intestinal libre
28.2x.00↔	Amygdalectomie, sans excision de végétations adénoïdes [adénoïdectomie], SAP	30.3x.17↔	Laryngectomie complète, reconstruction par anastomose oeso-gastrique
28.2x.10↔	Résection partielle d'amygdale, sans excision de végétations adénoïdes	30.3x.19↔	Laryngectomie complète, autre reconstruction
28.2x.11↔	Amygdalectomie totale, sans excision de végétations adénoïdes	30.3x.99↔	Laryngectomie complète, autre
28.2x.12↔	Amygdalectomie pour abcès amygdalien	30.4x.00↔	Laryngectomie radicale, SAP
28.2x.99↔	Amygdalectomie, sans excision de végétations adénoïdes, autre	30.4x.10↔	Laryngectomie radicale avec pharyngectomie, sans reconstruction
28.3↔	Amygdalectomie, avec excision de végétations adénoïdes	30.4x.11↔	Laryngectomie radicale avec pharyngectomie, reconstruction avec lambeau muqueux local
28.4↔	Excision de restes amygdaliens	30.4x.12↔	Laryngectomie radicale avec pharyngectomie, reconstruction avec greffon non vascularisé
28.6↔	Excision de végétations adénoïdes, sans amygdalectomie	30.4x.13↔	Laryngectomie radicale avec pharyngectomie, reconstruction avec lambeau pédiculé régional
29.33.00↔	Pharyngectomie (partielle), SAP	30.4x.14↔	Laryngectomie radicale avec pharyngectomie, reconstruction avec lambeau pédiculé
29.33.10↔	Pharyngectomie partielle, sans reconstruction	30.4x.15↔	Laryngectomie radicale avec pharyngectomie, reconstruction avec greffon libre microvascularisé et anastomosé
29.33.11↔	Pharyngectomie partielle, reconstruction par lambeau pédiculé régional ou distal	30.4x.16↔	Laryngectomie radicale avec pharyngectomie, reconstruction avec greffon intestinal libre
29.33.12↔	Pharyngectomie partielle, reconstruction avec greffon libre microvascularisé et anastomosé	30.4x.17↔	Laryngectomie radicale avec pharyngectomie, reconstruction par anastomose oeso-gastrique
29.33.20↔	Pharyngectomie totale, reconstruction par lambeau pédiculé régional ou distal	30.4x.19↔	Laryngectomie radicale avec pharyngectomie, autre reconstruction
29.33.21↔	Pharyngectomie totale, reconstruction avec greffon libre microvascularisé et anastomosé, greffon intestinal libre ou anastomose oeso-gastrique	30.4x.20↔	Laryngectomie radicale avec pharyngectomie et résection thyroïdienne, sans reconstruction
29.33.99↔	Pharyngectomie (partielle), autre	30.4x.21↔	Laryngectomie radicale avec pharyngectomie et résection thyroïdienne, reconstruction avec lambeau muqueux local
29.4x.00↔	Réparation plastique du pharynx, SAP	30.4x.22↔	Laryngectomie radicale avec pharyngectomie et résection thyroïdienne, reconstruction avec greffon non vascularisé
29.4x.10↔	Réparation plastique du pharynx, avec lambeau muqueux local ou cutané libre	30.4x.23↔	Laryngectomie radicale avec pharyngectomie et résection thyroïdienne, reconstruction avec lambeau pédiculé régional
29.4x.11↔	Réparation plastique du pharynx, avec lambeau pédiculé myocutané	30.4x.24↔	Laryngectomie radicale avec pharyngectomie et résection thyroïdienne, reconstruction avec lambeau pédiculé
29.4x.12↔	Réparation plastique du pharynx, avec greffon microvascularisé et anastomosé, greffon intestinal ou anastomose oeso-gastrique	30.4x.25↔	Laryngectomie radicale avec pharyngectomie et résection thyroïdienne, reconstruction avec greffon libre microvascularisé et anastomosé
29.4x.99↔	Réparation plastique du pharynx, autre	30.4x.26↔	Laryngectomie radicale avec pharyngectomie et résection thyroïdienne, reconstruction avec greffon intestinal libre
29.59↔	Autre réparation du pharynx	30.4x.27↔	Laryngectomie radicale avec pharyngectomie et résection thyroïdienne, reconstruction par anastomose oeso-gastrique
30.01↔	Marsupialisation de kyste du larynx	30.4x.29↔	Laryngectomie radicale avec pharyngectomie et résection thyroïdienne, autre reconstruction
30.09.00↔	Autre excision ou destruction de lésion ou de tissu du larynx, SAP	30.4x.99↔	Laryngectomie radicale, autre
30.09.10↔	Excision ou destruction de lésion ou de tissu du larynx, sans thyroïdotomie	31.3↔	Autre incision du larynx et de la trachée
30.09.11↔	Décortication / stripping de corde vocale, sans thyroïdotomie	31.45↔	Biopsie ouverte de larynx ou de la trachée
30.09.20↔	Excision ou destruction de lésion ou de tissu du larynx par thyroïdotomie	31.61↔	Suture de lacération du larynx
30.09.21↔	Décortication / stripping de corde vocale par thyroïdotomie	31.62↔	Fermeture de fistule du larynx
30.09.99↔	Autre excision ou destruction de lésion ou de tissu du larynx, autre	31.63↔	Révision de laryngostomie
30.1x.00↔	Hémilaryngectomie, SAP	31.64↔	Réparation de fracture laryngée
30.1x.10↔	Hémilaryngectomie supraglottique, par voie horizontale	31.69.00↔	Autre réparation du larynx, SAP
30.1x.11↔	Hémilaryngectomie supraglottique, avec résection de la base de la langue	31.69.10↔	Laryngoplastie, SAP
30.1x.99↔	Hémilaryngectomie, autre	31.69.11↔	Médialisation de laryngoplastie, SAP
30.21↔	Excision de l'épiglotte	31.69.12↔	Médialisation de laryngoplastie, thyroplastie de type I
30.22.00↔	Cordectomie, SAP	31.69.13↔	Médialisation de laryngoplastie par injection
30.22.10↔	Cordectomie endolaryngée	31.69.14↔	Médialisation de laryngoplastie, par voie externe
30.22.11↔	Cordectomie par thyroïdotomie	31.69.20↔	Plastie d'élargissement de la glotte (endolaryngée)
30.22.99↔	Cordectomie, autre	31.69.30↔	Cricothyroïdopexie
30.29.00↔	Autre laryngectomie partielle, SAP	31.69.31↔	Arythénoïdopexie
30.29.10↔	Cricohyoïdoépiglottopexie (CHEP)	31.69.40↔	Construction / révision de néoglotte
30.29.11↔	Cricohyoïdopexie (CHP)	31.69.41↔	Réparation du larynx
30.29.20↔	Résection laryngo-pharyngée partielle	31.69.42↔	Réparation de corde vocale
30.29.21↔	Laryngectomie partielle frontale (Huet)	31.69.99↔	Autre réparation du larynx, autre
30.29.22↔	Laryngectomie partielle frontolatérale (Leroux-Robert)	31.71↔	Suture de lacération de la trachée
30.29.30↔	Aryténoïdectomie	31.72↔	Fermeture de fistule externe de la trachée
30.29.99↔	Autre laryngectomie partielle, autre	31.73↔	Fermeture d'autre fistule de la trachée
30.3x.00↔	Laryngectomie complète, SAP	31.75↔	Reconstruction de trachée et construction de larynx artificiel
30.3x.10↔	Laryngectomie complète, sans reconstruction		
30.3x.11↔	Laryngectomie complète, reconstruction avec lambeau muqueux local		
30.3x.12↔	Laryngectomie complète, reconstruction avec greffon non vascularisé		
30.3x.13↔	Laryngectomie complète, reconstruction avec lambeau pédiculé régional		

31.79.00↔	Autre réparation ou opération plastique de la trachée, SAP	34.4x.40↔	Destruction de lésion de la paroi thoracique
31.79.10↔	Plastie d'élargissement d'une trachéostomie	34.4x.99↔	Excision ou destruction de lésion de la paroi thoracique, autre
31.79.11↔	Réparation par greffe de trachée	34.6x.00↔	Pleurodèse, SAP
31.79.12↔	Trachéopexie	34.6x.11↔	Pleurodèse chirurgicale ouverte, sans décortication
31.79.13↔	Anastomose termino-terminale de la trachée (après rupture)	34.6x.12↔	Pleurodèse chirurgicale ouverte, avec décortication
31.79.14↔	Résection cricotrachéale	34.6x.19↔	Pleurodèse chirurgicale ouverte, autre
31.79.15↔	Autre réparation ou opération plastique de la trachée lors de sténose trachéale	34.6x.20↔	Pleurodèse sous thoracoscopie, SAP
31.79.99↔	Autre réparation ou opération plastique de la trachée, autre	34.6x.21↔	Pleurodèse sous thoracoscopie, sans décortication
31.92↔	Lyse d'adhérences de trachée et de larynx	34.6x.22↔	Pleurodèse sous thoracoscopie, avec décortication
31.98↔	Autres opérations du larynx	34.6x.29↔	Pleurodèse sous thoracoscopie, autre
31.99↔	Autres opérations de la trachée	34.6x.99↔	Pleurodèse, autre
32.01.00↔	Excision ou destruction endoscopique de lésion ou de tissu de bronche, SAP	34.85↔	Implantation d'un stimulateur diaphragmatique
32.01.10↔	Excision ou destruction endoscopique de lésion ou de tissu de bronche, thérapie photodynamique sous bronchoscopie	34.89.00↔	Autres opérations du diaphragme, SAP
32.01.11↔	Excision ou destruction endoscopique de lésion ou de tissu de bronche, traitement avec beamer argon sous bronchoscopie	34.89.10↔	Autres opérations du diaphragme, incision du diaphragme
32.01.12↔	Excision ou destruction endoscopique de lésion ou de tissu de bronche, traitement au laser sous bronchoscopie	34.89.99↔	Autres opérations du diaphragme, autre
32.01.99↔	Excision ou destruction endoscopique de lésion ou de tissu de bronche, autre	34.93↔	Réparation de la plèvre
33.0↔	Incision de bronche	34.99.00↔	Autres opérations du thorax, SAP
34.03↔	Réouverture de thoracotomie (récente)	34.99.10↔	Prélèvement de cartilage costal pour greffe
34.1↔	Incision du médiastin	34.99.99↔	Autres opérations du thorax, autre
34.20↔	Biopsie de la plèvre par voie thoracoscopique	37.31.00↔	Péricardectomie, SAP
34.21.00↔	Thoracoscopie transpleurale, SAP	37.31.10↔	Péricardectomie partielle
34.21.10↔	Thoracoscopie transpleurale, première intervention	37.31.20↔	Péricardectomie totale
34.21.20↔	Thoracoscopie transpleurale, réintervention	37.31.30↔	Excision d'adhérences du péricarde
34.21.99↔	Thoracoscopie transpleurale, autre	37.31.99↔	Péricardectomie, autre
34.22↔	Médiastinoscopie	38.65.00↔	Autre excision de vaisseaux thoraciques, SAP
34.23.00↔	Biopsie de la paroi thoracique, SAP	38.65.10↔	Autre excision d'artères thoraciques
34.23.10↔	Biopsie fermée (à l'aiguille) de la paroi thoracique	38.65.20↔	Autre excision de veines thoraciques, SAP
34.23.20↔	Biopsie ouverte de la paroi thoracique	38.65.21↔	Autre excision de la veine cave supérieure
34.23.99↔	Biopsie de la paroi thoracique, autre	38.65.22↔	Autre excision d'autres veines thoraciques profondes
34.26↔	Biopsie du médiastin, à ciel ouvert	38.65.29↔	Autre excision de veines thoraciques, autre
34.3x.00↔	Excision ou destruction de lésion ou de tissu du médiastin, SAP	38.65.99↔	Autre excision de vaisseaux thoraciques, autre
34.3x.10↔	Excision de lésion ou de tissu du médiastin	38.67.00↔	Autre excision de veines abdominales, SAP
34.3x.20↔	Résection de lésion ou de tissu du médiastin, SAP	38.67.10↔	Autre excision de veines abdominales profondes, SAP
34.3x.21↔	Résection de lésion ou de tissu du médiastin, sans résection d'organe médiastinal	38.67.11↔	Autre excision de la veine cave inférieure
34.3x.22↔	Résection de lésion ou de tissu du médiastin, avec résection du poumon ou de la paroi thoracique	38.67.12↔	Autre excision de la veine iliaque
34.3x.23↔	Résection de lésion ou de tissu du médiastin, avec résection partielle du péricarde	38.67.19↔	Autre excision de veines abdominales profondes, autre
34.3x.24↔	Résection de lésion ou de tissu du médiastin, avec endoprothèse vasculaire	38.67.99↔	Autre excision de veines abdominales, autre
34.3x.25↔	Résection de lésion ou de tissu du médiastin, avec résection pulmonaire et endoprothèse vasculaire	38.7x.00↔	Interruption de la veine cave, SAP
34.3x.26↔	Résection de lésion ou de tissu du médiastin, avec résection pulmonaire et résection partielle du péricarde	38.7x.10↔	Section chirurgicale de la veine cave, SAP
34.3x.27↔	Résection de lésion ou de tissu du médiastin, avec résection partielle du péricarde et endoprothèse vasculaire	38.7x.11↔	Insertion chirurgicale de filtre antiembolique dans la veine cave
34.3x.28↔	Résection de lésion ou de tissu du médiastin, avec résection partielle du poumon et du péricarde et endoprothèse vasculaire	38.7x.12↔	Ablation chirurgicale de filtre antiembolique de la veine cave
34.3x.29↔	Résection de lésion ou de tissu du médiastin, autre	38.7x.13↔	Ligature ou plicature de la veine cave, par voie chirurgicale
34.3x.30↔	Destruction de lésion ou de tissu du médiastin	38.7x.19↔	Section chirurgicale de la veine cave, autre
34.3x.99↔	Excision ou destruction de lésion ou de tissu du médiastin, autre	38.7x.20↔	Section chirurgicale de la veine cave, par voie transluminale percutanée, SAP
34.4x.00↔	Excision ou destruction de lésion de la paroi thoracique, SAP	38.7x.23↔	Ligature ou plicature de la veine cave, par voie transluminale percutanée
34.4x.10↔	Excision de lésion de la paroi thoracique	38.7x.29↔	Section chirurgicale de la veine cave, par voie transluminale percutanée, autre
34.4x.20↔	Résection partielle de lésion de la paroi thoracique, SAP	38.7x.99↔	Interruption de la veine cave, autre
34.4x.21↔	Résection partielle de lésion de la paroi thoracique, sans réparation	38.87.00↔	Autre occlusion chirurgicale de veines abdominales, SAP
34.4x.22↔	Résection partielle de lésion de la paroi thoracique, avec réparation	38.87.10↔	Autre occlusion chirurgicale de veines abdominales profondes, SAP
34.4x.30↔	Résection de lésion de la paroi thoracique, résection complète du sternum, SAP	38.87.11↔	Autre occlusion chirurgicale de la veine cave inférieure
34.4x.31↔	Résection de lésion de la paroi thoracique, résection complète du sternum, sans réparation	38.87.12↔	Autre occlusion chirurgicale des veines iliaques commune et interne
34.4x.32↔	Résection de lésion de la paroi thoracique, résection complète du sternum, avec réparation	38.87.19↔	Autre occlusion chirurgicale de veines abdominales profondes, autre
		38.87.99↔	Autre occlusion chirurgicale de veines abdominales, autre
		39.0x.00↔	Shunt d'artère systémique à pulmonaire, SAP
		39.0x.10↔	Anastomose entre artère sous-clavière et artère pulmonaire (Blalock-Taussig)
		39.0x.11↔	Anastomose entre aorte et artère pulmonaire droite (Waterston-Cooley)
		39.0x.12↔	Anastomose entre aorte descendante et artère pulmonaire gauche (Potts-Smith)
		39.0x.13↔	Anastomose entre artère pulmonaire gauche et droite
		39.0x.20↔	Shunt prothétique d'artère pulmonaire à aorte, central
		39.0x.21↔	Shunt prothétique d'artère pulmonaire à aorte, périphérique
		39.0x.23↔	Cerclage (banding) de l'artère pulmonaire

39.0x.24↔	Shunt d'artère systémique à pulmonaire, opération de Damus-Kay-Stansel	39.8x.10↔	Exploration du corps carotidien et d'autres corps vasculaires
39.0x.99↔	Shunt d'artère systémique à pulmonaire, autre	39.8x.11↔	Excision du corps carotidien et d'autres corps vasculaires
39.49.00↔	Autre révision après intervention vasculaire, SAP	39.8x.20↔	Implantation ou remplacement de générateur d'impulsions pour activation du baroréflexe
39.49.10↔	Révision d'anastomose vasculaire	39.8x.21↔	Révision (sans remplacement) de générateur d'impulsions pour activation du baroréflexe
39.49.20↔	Révision d'implant vasculaire	39.8x.22↔	Ablation de générateur d'impulsions pour activation du baroréflexe
39.49.21↔	Remplacement d'implant vasculaire	39.8x.30↔	Implantation ou remplacement d'électrode(s) pour activation du baroréflexe
39.49.22↔	Ablation d'implant vasculaire	39.8x.31↔	Révision (sans remplacement) d'électrode(s) pour activation du baroréflexe
39.49.30↔	Remplacement de conduit cardiaque	39.8x.32↔	Ablation d'électrode(s) pour activation du baroréflexe
39.49.99↔	Autre révision après intervention vasculaire, autre	39.8x.99↔	Opération du corps carotidien, du sinus carotidien et d'autres corps vasculaires, autre
39.59.00↔	Autre réparation de vaisseau, SAP	39.99.00↔	Autres opérations de vaisseaux, SAP
39.59.10↔	Transposition d'artères, SAP	39.99.10↔	Aortopexie
39.59.11↔	Transposition d'artère vertébrale extracrânienne	39.99.20↔	Opérations d'anomalies vasculaires congénitales, SAP
39.59.12↔	Transposition d'autres artères extracrâniennes de la tête et du cou	39.99.21↔	Opérations d'anomalie congénitale de l'isthme aortique (sténose) ou d'interruption de la crosse aortique
39.59.13↔	Transposition d'artères de membre supérieur	39.99.22↔	Opérations d'anomalie congénitale de l'artère ou de la veine pulmonaire ou d'une artère sous-clavière droite rétro-oesophagienne (arteria lusoria)
39.59.14↔	Transposition d'artères thoraciques	39.99.23↔	Opérations d'anomalies congénitales de la veine cave
39.59.15↔	Transposition de l'artère gastrique, de l'artère hépatique et de l'artère splénique	39.99.24↔	Opération et unifocalisation de vaisseaux collatéraux congénitaux
39.59.16↔	Transposition de l'artère rénale	39.99.30↔	Fermeture par cathéter du canal artériel de Botal, SAP
39.59.17↔	Transposition de l'artère mésentérique	39.99.31↔	Fermeture par cathéter du canal artériel de Botal, avec coil
39.59.18↔	Transposition d'autres artères viscérales	39.99.32↔	Fermeture par cathéter du canal artériel de Botal, avec obturateur d'Amplatz
39.59.19↔	Transposition de l'artère iliaque	39.99.38↔	Fermeture par cathéter du canal artériel de Botal, autre
39.59.20↔	Transposition d'autres artères abdominales	39.99.39↔	Opérations d'autres anomalies vasculaires congénitales
39.59.21↔	Transposition d'artères de membre inférieur	39.99.99↔	Autres opérations de vaisseaux, autre
39.59.29↔	Transposition d'artères, autre	40.11.00↔	Biopsie de structure lymphatique, SAP
39.59.30↔	Autre réparation de vaisseaux de la tête et du cou, SAP	40.11.10↔	Biopsie ouverte (par incision) de ganglion lymphatique médiastinal, para-aortique, iliaque ou pelvien
39.59.31↔	Autre réparation de vaisseaux intracrâniens	40.11.11↔	Biopsie ouverte (par incision) de ganglion lymphatique cervical, supraclaviculaire, axillaire ou inguinal
39.59.32↔	Autre réparation d'artère vertébrale extracrânienne	40.11.20↔	Biopsie fermée [percutanée] [à l'aiguille] de ganglion lymphatique
39.59.33↔	Autre réparation d'artères extracrâniennes de la tête et du cou, autre	40.11.99↔	Biopsie de structure lymphatique, autre
39.59.34↔	Autre réparation de la veine jugulaire	40.19.00↔	Autres techniques diagnostiques concernant les structures lymphatiques, SAP
39.59.39↔	Autre réparation de vaisseaux de la tête et du cou, autre	40.19.10↔	Scintigraphie préopératoire et mesure par sonde dans le cadre de la lymphadénectomie de ganglion sentinelle
39.59.40↔	Autre réparation de vaisseaux de membre supérieur, SAP	40.19.20↔	Mesure peropératoire par sonde du marquage par radioisotope dans le cadre de la lymphadénectomie de ganglion sentinelle
39.59.41↔	Autre réparation d'artères de membre supérieur	40.19.99↔	Autres techniques diagnostiques concernant les structures lymphatiques, autre
39.59.42↔	Autre réparation de la veine artère sous-clavière, de la veine axillaire et de la veine brachio-céphalique	40.21.00↔	Excision de ganglion lymphatique cervical profond, SAP
39.59.48↔	Autre réparation d'autres veines profondes du membre supérieur	40.21.10↔	Excision de ganglions et vaisseaux lymphatiques isolés, ganglion cervical non marqué
39.59.49↔	Autre réparation de vaisseaux de membre supérieur, autre	40.21.11↔	Excision de ganglions et vaisseaux lymphatiques isolés, ganglion cervical marqué à l'aide d'un radioisotope ou d'un colorant (lymphadénectomie de ganglion sentinelle)
39.59.50↔	Autre réparation de vaisseaux thoraciques, SAP	40.21.99↔	Excision de ganglion lymphatique cervical profond, autre
39.59.51↔	Autre réparation de l'aorte thoracique	40.23.00↔	Excision de ganglion lymphatique axillaire, SAP
39.59.52↔	Autre réparation de l'artère pulmonaire	40.23.10↔	Excision de ganglion lymphatique axillaire, non marqué
39.59.53↔	Autre réparation d'artères thoraciques, autre	40.23.11↔	Excision de ganglion lymphatique axillaire marqué à l'aide d'un radioisotope ou d'un colorant (lymphadénectomie de ganglion sentinelle)
39.59.54↔	Autre réparation de la veine pulmonaire	40.23.99↔	Excision de ganglion lymphatique axillaire, autre
39.59.55↔	Autre réparation de la veine cave supérieure	40.24.00↔	Excision de ganglion lymphatique inguinal, SAP
39.59.59↔	Autre réparation de vaisseaux thoraciques, autre	40.24.10↔	Excision chirurgicale ouverte de ganglion lymphatique inguinal, non marqué
39.59.60↔	Autre réparation d'artères abdominales, SAP	40.24.11↔	Excision chirurgicale ouverte de ganglion lymphatique inguinal marqué à l'aide d'un radioisotope ou d'un colorant (lymphadénectomie de ganglion sentinelle)
39.59.61↔	Autre réparation de l'aorte abdominale	40.24.20↔	Excision de ganglion lymphatique inguinal, par laparoscopie
39.59.62↔	Autre réparation du tronc coeliaque	40.24.99↔	Excision de ganglion lymphatique inguinal, autre
39.59.63↔	Autre réparation de l'artère gastrique	40.29.00↔	Excision simple d'autre structure lymphatique, SAP
39.59.64↔	Autre réparation de l'artère hépatique	40.29.10↔	Excision de ganglion lymphatique médiastinal, SAP
39.59.65↔	Autre réparation de l'artère splénique		
39.59.66↔	Autre réparation de l'artère rénale		
39.59.67↔	Autre réparation de l'artère mésentérique		
39.59.68↔	Autre réparation de l'artère iliaque		
39.59.69↔	Autre réparation d'artères abdominales, autre		
39.59.70↔	Autre réparation de veines abdominales, SAP		
39.59.71↔	Autre réparation de la veine cave inférieure		
39.59.72↔	Autre réparation de la veine iliaque		
39.59.79↔	Autre réparation de veines abdominales, autre		
39.59.80↔	Autre réparation de vaisseaux de membre inférieur, SAP		
39.59.81↔	Autre réparation d'artères de membre inférieur		
39.59.82↔	Autre réparation de la veine fémorale		
39.59.83↔	Autre réparation de la veine poplitée		
39.59.88↔	Autre réparation d'autres veines profondes du membre inférieur		
39.59.89↔	Autre réparation de vaisseaux de membre inférieur, autre		
39.59.90↔	Autre réparation de vaisseau, plastie de valves veineuses		
39.59.99↔	Autre réparation de vaisseau, autre		
39.8x.00↔	Opération du corps carotidien, du sinus carotidien et d'autres corps vasculaires, SAP		

40.29.11↔	Excision chirurgicale ouverte de ganglion lymphatique médiastinal	40.9x.00↔	Autres opérations de structures lymphatiques, SAP
40.29.12↔	Excision de ganglion lymphatique médiastinal, par thoracoscopie	40.9x.10↔	Anastomose pour résorption de lymphoedème
40.29.19↔	Excision de ganglion lymphatique médiastinal, autre	40.9x.20↔	Incision de lymphocèle
40.29.20↔	Excision de ganglion lymphatique para-aortique	40.9x.30↔	Drainage de lymphoedème
40.29.30↔	Excision de ganglion lymphatique iliaque	40.9x.40↔	Ponction percutanée d'une lymphocèle à fin thérapeutique
40.29.70↔	Excision de lymphangiome ou d'hygroma kystique	40.9x.99↔	Autres opérations de structures lymphatiques, autre
40.29.80↔	Excision d'adénopathie abdominale, excision de plusieurs ganglions (avec biopsie du foie), SAP	50.12↔	Biopsie ouverte du foie, chirurgicale
40.29.81↔	Excision d'adénopathie abdominale, excision de plusieurs ganglions (avec biopsie du foie), chirurgie ouverte [laparotomie de stadification]	50.14↔	Biopsie du foie par voie laparoscopique
40.29.82↔	Excision d'adénopathie abdominale, excision de plusieurs ganglions (avec biopsie du foie), par laparoscopie [laparotomie de stadification]	54.95↔	Incision du péritoine
40.29.89↔	Excision d'adénopathie abdominale, excision de plusieurs ganglions (avec biopsie du foie), autre	54.99.00↔	Autres opérations de la région abdominale, SAP
40.29.99↔	Excision simple d'autre structure lymphatique, autre	54.99.30↔	Autres opérations de la région abdominale, résection de tissu de la région abdominale dont l'organe auquel il appartient est incertain
40.3x.00↔	Excision de ganglions lymphatiques régionaux, SAP	54.99.40↔	Autres opérations de la région abdominale, révision de fistule cutanéopéritonéale (cathéter à demeure)
40.3x.09↔	Excision de ganglions lymphatiques régionaux, autre	54.99.41↔	Autres opérations de la région abdominale, excision ou fermeture de fistule cutanéopéritonéale (cathéter à demeure)
40.3x.10↔	Lymphadénectomie régionale, indépendante d'autre intervention, SAP	54.99.50↔	Autres opérations de la région abdominale, fermeture temporaire de la paroi abdominale
40.3x.11↔	Lymphadénectomie régionale, indépendante d'autre intervention, région cervicale	54.99.60↔	Autres opérations de la région abdominale, lombotomie
40.3x.12↔	Lymphadénectomie régionale, indépendante d'autre intervention, région axillaire	54.99.61↔	Autres opérations de la région abdominale, relombotomie
40.3x.13↔	Lymphadénectomie régionale, indépendante d'autre intervention, région para-aortique, pelvienne ou iliaque ou pour obturation	54.99.99↔	Autres opérations de la région abdominale, autre
40.3x.14↔	Lymphadénectomie régionale, indépendante d'autre intervention, région inguinale, chirurgie ouverte	76.11.00↔	Biopsie d'os de la face, SAP
40.3x.15↔	Lymphadénectomie régionale, indépendante d'autre intervention, région inguinale, par laparoscopie	76.11.10↔	Biopsie fermée (à l'aiguille) d'os de la face
40.3x.16↔	Lymphadénectomie régionale, indépendante d'autre intervention, région médiastinale et peribronchique	76.11.11↔	Biopsie ouverte (par incision) d'os de la face
40.3x.19↔	Lymphadénectomie régionale, indépendante d'autre intervention, autre	76.11.99↔	Biopsie d'os de la face, autre
40.3x.20↔	Lymphadénectomie régionale dans le cadre d'une autre intervention, SAP	76.19.11↔	Biopsie ouverte (par incision) de l'articulation temporo-mandibulaire
40.3x.21↔	Lymphadénectomie régionale dans le cadre d'une autre intervention, région cervicale	77.01.00↔	Séquestrectomie, clavicule, omoplate, côtes et sternum, SAP
40.3x.22↔	Lymphadénectomie régionale dans le cadre d'une autre intervention, région axillaire	77.01.10↔	Séquestrectomie, clavicule et omoplate, sans insertion de réservoir médicamenteux
40.3x.23↔	Lymphadénectomie régionale dans le cadre d'une autre intervention, région para-aortique, pelvienne ou iliaque	77.01.11↔	Séquestrectomie, clavicule et omoplate, avec insertion de réservoir médicamenteux
40.3x.24↔	Lymphadénectomie régionale dans le cadre d'une autre intervention, pour obturation	77.01.20↔	Séquestrectomie, côtes et sternum, sans insertion de réservoir médicamenteux
40.3x.25↔	Lymphadénectomie régionale dans le cadre d'une autre intervention, région inguinale	77.01.21↔	Séquestrectomie, côtes et sternum, avec insertion de réservoir médicamenteux
40.3x.26↔	Lymphadénectomie régionale dans le cadre d'une autre intervention, région médiastinale et peribronchique	77.01.99↔	Séquestrectomie, clavicule, omoplate, côtes et sternum, autre
40.3x.29↔	Lymphadénectomie régionale dans le cadre d'une autre intervention, autre	77.11.00↔	Autre incision osseuse sans section, clavicule, omoplate, côtes et sternum, SAP
40.40↔	Résection radicale des ganglions cervicaux, SAP	77.11.10↔	Incision osseuse sans section, clavicule et omoplate, exploration et forage de l'os
40.41.00↔	Dissection radicale unilatérale des ganglions lymphatiques cervicaux, SAP	77.11.11↔	Incision osseuse sans section, clavicule et omoplate, extraction de corps étranger
40.41.10↔	Dissection sélective (fonctionnelle) des ganglions lymphatiques cervicaux, abord supraomohyoïde (régions I-III)	77.11.12↔	Incision osseuse sans section, clavicule et omoplate, insertion et enlèvement de réservoir médicamenteux
40.41.11↔	Dissection sélective (fonctionnelle) des ganglions lymphatiques cervicaux, abord latéral (régions II-IV)	77.11.13↔	Incision osseuse sans section, clavicule et omoplate, drainage
40.41.12↔	Dissection sélective (fonctionnelle) des ganglions lymphatiques cervicaux, abord antérolatéral (régions I-IV)	77.11.20↔	Incision osseuse sans section, côtes et sternum, exploration et forage de l'os
40.41.13↔	Dissection sélective (fonctionnelle) des ganglions lymphatiques cervicaux, abord postérolatéral (régions II-IV)	77.11.21↔	Incision osseuse sans section, côtes et sternum, extraction de corps étranger
40.41.14↔	Dissection sélective (fonctionnelle) des ganglions lymphatiques cervicaux, abord central (région VI)	77.11.22↔	Incision osseuse sans section, côtes et sternum, insertion et enlèvement de réservoir médicamenteux
40.41.20↔	Dissection radicale des ganglions lymphatiques cervicaux (incl. modification)	77.11.23↔	Incision osseuse sans section, côtes et sternum, drainage
40.41.21↔	Dissection étendue de ganglions lymphatiques cervicaux	77.11.99↔	Autre incision osseuse sans section, clavicule, omoplate, côtes et sternum, autre
40.41.99↔	Dissection radicale unilatérale des ganglions lymphatiques cervicaux, autre	77.21.00↔	Ostéotomie cunéiforme, clavicule, omoplate, côtes et sternum, SAP
40.42↔	Résection radicale des ganglions cervicaux, bilatérale	77.21.10↔	Ostéotomie cunéiforme, omoplate
		77.21.11↔	Ostéotomie cunéiforme, clavicule
		77.21.20↔	Ostéotomie cunéiforme, côte
		77.21.21↔	Ostéotomie cunéiforme, sternum
		77.21.99↔	Ostéotomie cunéiforme, clavicule, omoplate, côtes et sternum, autre
		77.31.00↔	Autre section osseuse, clavicule, omoplate, côtes et sternum, SAP
		77.31.10↔	Autre section osseuse d'omoplate
		77.31.11↔	Autre section osseuse de clavicule
		77.31.20↔	Autre section osseuse de côte
		77.31.21↔	Autre section osseuse du sternum
		77.31.99↔	Autre section osseuse, clavicule, omoplate, côtes et sternum, autre

77.40.00↔	Biopsie osseuse, site non spécifié, SAP	77.81.99↔	Autre ostectomie partielle, clavicule, omoplate, côtes et sternum, autre
77.40.10↔	Biopsie osseuse, site non spécifié, biopsie percutanée (à l'aiguille)	77.91.00↔	Ostectomie totale, clavicule, omoplate, côtes et sternum, SAP
77.40.20↔	Biopsie osseuse, site non spécifié, biopsie ouverte	77.91.10↔	Ostectomie totale, omoplate et clavicule
77.40.99↔	Biopsie osseuse, site non spécifié, autre	77.91.11↔	Ostectomie totale, côte
77.41.00↔	Biopsie osseuse, clavicule, omoplate, côtes et sternum, SAP	77.91.12↔	Ostectomie totale, côte cervicale
77.41.10↔	Biopsie osseuse, clavicule, omoplate, côtes et sternum, biopsie percutanée (à l'aiguille)	77.91.13↔	Ostectomie totale, sternum
77.41.20↔	Biopsie osseuse, clavicule, omoplate, côtes et sternum, biopsie ouverte	77.91.99↔	Ostectomie totale, clavicule, omoplate, côtes et sternum, autre
77.41.99↔	Biopsie osseuse, clavicule, omoplate, côtes et sternum, autre	78.01.00↔	Grefe osseuse, clavicule, omoplate, côtes et sternum, SAP
77.42.00↔	Biopsie osseuse, humérus, SAP	78.01.10↔	Grefe osseuse, clavicule et omoplate, fragment à pédicule vascularisé avec anastomoses microvasculaires
77.42.10↔	Biopsie osseuse, humérus, biopsie percutanée (à l'aiguille)	78.01.11↔	Grefe osseuse, clavicule et omoplate, fragment à pédicule vascularisé sans anastomoses microvasculaires
77.42.20↔	Biopsie osseuse, humérus, biopsie ouverte	78.01.12↔	Grefe osseuse, clavicule et omoplate, allogène
77.42.99↔	Biopsie osseuse, humérus, autre	78.01.13↔	Grefe d'os et de cartilage, clavicule et omoplate
77.43.00↔	Biopsie osseuse, radius et cubitus, SAP	78.01.19↔	Autre greffe osseuse sur clavicule et omoplate (p. ex. os spongieux, lamelles d'os cortico-spongieux, fragment sans pédicule vascularisé)
77.43.10↔	Biopsie osseuse, radius et cubitus, biopsie percutanée (à l'aiguille)	78.01.20↔	Grefe osseuse, côtes et sternum, toutes interventions
77.43.20↔	Biopsie osseuse, radius et cubitus, biopsie ouverte	78.01.99↔	Grefe osseuse, clavicule, omoplate, côtes et sternum, autre
77.43.99↔	Biopsie osseuse, radius et cubitus, autre	78.10↔	Application de fixateur externe, site non spécifié
77.44.00↔	Biopsie osseuse, os du carpe et du métacarpe, SAP	78.11.00↔	Application de fixateur externe, clavicule, omoplate, côtes et sternum (inclus réduction de fracture), SAP
77.44.10↔	Biopsie osseuse, os du carpe et du métacarpe, biopsie percutanée (à l'aiguille)	78.11.10↔	Réduction fermée de fracture, clavicule et omoplate, stabilisée par fixateur externe
77.44.20↔	Biopsie osseuse, os du carpe et du métacarpe, biopsie ouverte	78.11.11↔	Réduction ouverte de fracture, clavicule et omoplate, stabilisée par fixateur externe
77.44.99↔	Biopsie osseuse, os du carpe et du métacarpe, autre	78.11.12↔	Réduction ouverte de fracture multifragmentaire, clavicule et omoplate, stabilisée par fixateur externe
77.45.00↔	Biopsie osseuse, fémur, SAP	78.11.20↔	Réduction fermée de fracture, côtes et sternum, stabilisée par fixateur externe
77.45.10↔	Biopsie osseuse, fémur, biopsie percutanée (à l'aiguille)	78.11.21↔	Réduction ouverte de fracture, côtes et sternum, stabilisée par fixateur externe
77.45.20↔	Biopsie osseuse, fémur, biopsie ouverte	78.11.99↔	Application de fixateur externe, clavicule, omoplate, côtes et sternum (inclus réduction de fracture), autre
77.45.99↔	Biopsie osseuse, fémur, autre	78.12.00↔	Application de fixateur externe, humérus (inclus réduction de fracture), SAP
77.46.00↔	Biopsie osseuse, rotule, SAP	78.12.10↔	Réduction fermée de fracture de l'humérus proximal, stabilisée par fixateur externe
77.46.10↔	Biopsie osseuse, rotule, biopsie percutanée (à l'aiguille)	78.12.11↔	Réduction ouverte de fracture de l'humérus proximal, stabilisée par fixateur externe
77.46.20↔	Biopsie osseuse, rotule, biopsie ouverte	78.12.90↔	Réduction fermée d'autre fracture de l'humérus, stabilisée par fixateur externe
77.46.99↔	Biopsie osseuse, rotule, autre	78.12.91↔	Réduction ouverte d'autre fracture de l'humérus, stabilisée par fixateur externe
77.47.00↔	Biopsie osseuse, tibia et péroné, SAP	78.12.99↔	Application de fixateur externe, humérus (inclus réduction de fracture), autre
77.47.10↔	Biopsie osseuse, tibia et péroné, biopsie percutanée (à l'aiguille)	78.13.00↔	Application de fixateur externe, radius et cubitus (inclus réduction de fracture), SAP
77.47.20↔	Biopsie osseuse, tibia et péroné, biopsie ouverte	78.13.10↔	Réduction fermée de fracture du radius distal, stabilisée par fixateur externe
77.47.99↔	Biopsie osseuse, tibia et péroné, autre	78.13.11↔	Réduction fermée d'autre fracture du radius, stabilisée par fixateur externe
77.48.00↔	Biopsie osseuse, os du tarse et du métatarse, SAP	78.13.12↔	Réduction ouverte de fracture du radius distal, stabilisée par fixateur externe
77.48.10↔	Biopsie osseuse, os du tarse et du métatarse, biopsie percutanée (à l'aiguille)	78.13.13↔	Réduction ouverte d'autre fracture du radius, stabilisée par fixateur externe
77.48.20↔	Biopsie osseuse, os du tarse et du métatarse, biopsie ouverte	78.13.20↔	Réduction fermée de fracture du cubitus, stabilisée par fixateur externe
77.48.99↔	Biopsie osseuse, os du tarse et du métatarse, autre	78.13.99↔	Application de fixateur externe, radius et cubitus (inclus réduction de fracture), autre
77.49.00↔	Biopsie osseuse, autre site spécifié, sauf os de la face, SAP	78.14.00↔	Application de fixateur externe, os du carpe et du métacarpe (inclus réduction de fracture), SAP
77.49.20↔	Biopsie osseuse, autre site spécifié, sauf os de la face, biopsie osseuse de la colonne vertébrale, biopsie percutanée (à l'aiguille)	78.14.10↔	Réduction fermée de fracture d'os du carpe et du métacarpe, stabilisée par fixateur externe
77.49.21↔	Biopsie osseuse, autre site spécifié, sauf os de la face, biopsie osseuse de la colonne vertébrale, biopsie ouverte	78.14.11↔	Réduction ouverte de fracture d'os du carpe et du métacarpe, stabilisée par fixateur externe
77.49.40↔	Biopsie osseuse, autre site spécifié, sauf os de la face, biopsie osseuse de phalanges du pied, biopsie percutanée (à l'aiguille)	78.14.99↔	Application de fixateur externe, os du carpe et du métacarpe (inclus réduction de fracture), autre
77.49.41↔	Biopsie osseuse, autre site spécifié, sauf os de la face, biopsie osseuse de phalanges du pied, biopsie ouverte	78.15.00↔	Application de fixateur externe, fémur (inclus réduction de fracture), SAP
77.49.90↔	Biopsie osseuse, autre site spécifié, sauf os de la face, biopsie percutanée (à l'aiguille)		
77.49.91↔	Biopsie osseuse, autre site spécifié, sauf os de la face, biopsie ouverte		
77.49.99↔	Biopsie osseuse, autre site spécifié, sauf os de la face, autre		
77.61.00↔	Excision locale de lésion ou de tissu osseux, clavicule, omoplate, côtes et sternum, SAP		
77.61.10↔	Excision locale de lésion ou de tissu osseux, clavicule et omoplate		
77.61.11↔	Excision locale de lésion ou de tissu osseux, côte		
77.61.12↔	Excision locale de lésion ou de tissu osseux, sternum		
77.61.20↔	Débridement, clavicule et omoplate		
77.61.99↔	Excision locale de lésion ou de tissu osseux, clavicule, omoplate, côtes et sternum, autre		
77.81.00↔	Autre ostectomie partielle, clavicule, omoplate, côtes et sternum, SAP		
77.81.10↔	Autre ostectomie partielle, clavicule et omoplate		
77.81.11↔	Autre ostectomie partielle, côte		
77.81.12↔	Autre ostectomie partielle, sternum		

78.15.10↔	Réduction ouverte de fracture du col fémoral et du fémur proximal, stabilisée par fixateur externe	78.19.10↔	Réduction fermée de fracture de phalanges de la main, stabilisée par fixateur externe
78.15.20↔	Réduction ouverte de fracture diaphysaire du fémur, stabilisée par fixateur externe	78.19.11↔	Réduction ouverte de fracture de phalanges de la main, stabilisée par fixateur externe
78.15.30↔	Réduction fermée de fracture du fémur distal, stabilisée par fixateur externe	78.19.20↔	Réduction fermée de fracture du bassin, stabilisée par fixateur externe
78.15.31↔	Réduction ouverte de fracture du fémur distal, stabilisée par fixateur externe	78.19.21↔	Réduction ouverte de fracture de l'acétabulum, avec fixation/transfixation par fixateur externe
78.15.40↔	Réduction fermée d'autre fracture du fémur, stabilisée par fixateur externe	78.19.22↔	Réduction ouverte de fracture d'autres parties du bassin, stabilisée par fixateur externe
78.15.99↔	Application de fixateur externe, fémur (inclus réduction de fracture), autre	78.19.30↔	Réduction fermée de fracture de phalanges du pied, stabilisée par fixateur externe
78.16.00↔	Application de fixateur externe, rotule (inclus réduction de fracture), SAP	78.19.31↔	Réduction ouverte de fracture de phalanges du pied, stabilisée par fixateur externe
78.16.10↔	Réduction fermée de fracture de la rotule, stabilisée par fixateur externe	78.19.90↔	Réduction fermée de fracture osseuse, autre site spécifié, stabilisation par fixateur externe
78.16.11↔	Réduction ouverte de fracture de la rotule, stabilisée par fixateur externe	78.19.91↔	Réduction ouverte de fracture osseuse, autre site spécifié, stabilisation par fixateur externe
78.16.99↔	Application de fixateur externe, rotule (inclus réduction de fracture), autre	78.19.99↔	Application de fixateur externe, autre site spécifié, sauf os de la face (inclus réduction de fracture), autre
78.17.00↔	Application de fixateur externe, tibia et péroné (inclus réduction de fracture), SAP	78.41.00↔	Autres réparations ou opérations plastiques osseuses, clavicule, omoplate, côtes et sternum, SAP
78.17.10↔	Réduction fermée de fracture du tibia proximal, stabilisée par fixateur externe	78.41.10↔	Autre reconstruction plastique, clavicule et omoplate
78.17.11↔	Réduction ouverte de fracture simple du tibia proximal, stabilisée par fixateur externe	78.41.20↔	Autre reconstruction plastique de côtes et de sternum
78.17.12↔	Réduction ouverte de fracture multifragmentaire du tibia proximal, stabilisée par fixateur externe	78.41.30↔	Autres réparations ou opérations plastiques osseuses, clavicule, omoplate, côtes et sternum, Implantation VEPTR (vertical expandable prosthetic titanium rib)
78.17.13↔	Réduction ouverte de fracture diaphysaire simple du tibia, stabilisée par fixateur externe	78.41.99↔	Autres réparations ou opérations plastiques osseuses, clavicule, omoplate, côtes et sternum, autre
78.17.14↔	Réduction ouverte de fracture simple du tibia distal, stabilisée par fixateur externe	78.51.00↔	Fixation interne de l'os sans réduction de fracture, clavicule, omoplate, côtes et sternum, SAP
78.17.15↔	Réduction fermée d'autre fracture du tibia, stabilisée par fixateur externe	78.51.10↔	Révision (sans remplacement) de matériel d'ostéosynthèse, clavicule, omoplate, côtes et sternum
78.17.16↔	Réduction ouverte de fracture multifragmentaire d'autres parties du tibia, stabilisée par fixateur externe	78.51.99↔	Fixation interne de l'os sans réduction de fracture, clavicule, omoplate, côtes et sternum, autre
78.17.20↔	Réduction ouverte de fracture simple du péroné proximal, stabilisée par fixateur externe	78.52.00↔	Fixation interne de l'os sans réduction de fracture, humérus, SAP
78.17.21↔	Réduction ouverte de fracture multifragmentaire du péroné proximal, stabilisée par fixateur externe	78.52.10↔	Révision (sans remplacement) de matériel d'ostéosynthèse, humérus
78.17.22↔	Réduction ouverte de fracture diaphysaire simple du péroné, stabilisée par fixateur externe	78.52.99↔	Fixation interne de l'os sans réduction de fracture, humérus, autre
78.17.23↔	Réduction ouverte de fracture diaphysaire multifragmentaire du péroné, stabilisée par fixateur externe	78.53.00↔	Fixation interne de l'os sans réduction de fracture, radius et cubitus, SAP
78.17.24↔	Réduction fermée de fracture du péroné distal, stabilisée par fixateur externe	78.53.10↔	Révision (sans remplacement) de matériel d'ostéosynthèse, radius
78.17.25↔	Réduction ouverte de fracture simple du péroné proximal, stabilisée par fixateur externe	78.53.20↔	Révision (sans remplacement) de matériel d'ostéosynthèse, cubitus
78.17.26↔	Réduction ouverte de fracture multifragmentaire du péroné distal, stabilisée par fixateur externe	78.53.99↔	Fixation interne de l'os sans réduction de fracture, radius et cubitus, autre
78.17.27↔	Réduction fermée d'autre fracture du péroné, stabilisée par fixateur externe	78.54.00↔	Fixation interne de l'os sans réduction de fracture, os du carpe et du métacarpe, SAP
78.17.99↔	Application de fixateur externe, tibia et péroné (inclus réduction de fracture), autre	78.54.10↔	Révision (sans remplacement) de matériel d'ostéosynthèse, os du carpe et du métacarpe
78.18.00↔	Application de fixateur externe, os du tarse et du métatarse (inclus réduction de fracture), SAP	78.54.99↔	Fixation interne de l'os sans réduction de fracture, os du carpe et du métacarpe, autre
78.18.10↔	Réduction fermée de fracture du calcanéum, stabilisée par fixateur externe	78.55.00↔	Fixation interne de l'os sans réduction de fracture, fémur, SAP
78.18.11↔	Réduction fermée de fracture d'autres os du tarse et du métatarse, stabilisée par fixateur externe	78.55.10↔	Révision (sans remplacement) de matériel d'ostéosynthèse, fémur
78.18.12↔	Réduction ouverte de fracture simple d'autres os du tarse et du métatarse, stabilisée par fixateur externe	78.55.99↔	Fixation interne de l'os sans réduction de fracture, fémur, autre
78.18.13↔	Réduction ouverte de fracture de calcanéum et d'astragale, stabilisée par fixateur externe	78.56.00↔	Fixation interne de l'os sans réduction de fracture, rotule, SAP
78.18.14↔	Réduction ouverte de fracture multifragmentaire d'autres os du tarse, stabilisée par fixateur externe	78.56.10↔	Révision (sans remplacement) de matériel d'ostéosynthèse, rotule
78.18.15↔	Réduction ouverte de fracture multifragmentaire d'os du métatarse, stabilisée par fixateur externe	78.56.99↔	Fixation interne de l'os sans réduction de fracture, rotule, autre
78.18.99↔	Application de fixateur externe, os du tarse et du métatarse (inclus réduction de fracture), autre	78.57.00↔	Fixation interne de l'os sans réduction de fracture, tibia et péroné, SAP
78.19.00↔	Application de fixateur externe, autre site spécifié, sauf os de la face (inclus réduction de fracture), SAP	78.57.10↔	Révision (sans remplacement) de matériel d'ostéosynthèse, tibia
		78.57.20↔	Révision (sans remplacement) de matériel d'ostéosynthèse, péroné
		78.57.99↔	Fixation interne de l'os sans réduction de fracture, tibia et péroné, autre
		78.58.00↔	Fixation interne de l'os sans réduction de fracture, os du tarse et du métatarse, SAP

78.58.10↔	Révision (sans remplacement) de matériel d'ostéosynthèse, os du tarse et du métatarse	80.34.00↔	Biopsie d'articulation, main et doigt, SAP
78.58.99↔	Fixation interne de l'os sans réduction de fracture, os du tarse et du métatarse, autre	80.34.10↔	Biopsie articulaire percutanée (à l'aiguille) de main et de doigt
78.59.00↔	Fixation interne de l'os sans réduction de fracture, autre site spécifié, sauf os de la face, SAP	80.34.20↔	Biopsie articulaire de main et de doigt sous arthroscopie
78.59.10↔	Révision (sans remplacement) de matériel d'ostéosynthèse, phalanges de la main	80.34.30↔	Biopsie articulaire ouverte de main et de doigt
78.59.20↔	Révision (sans remplacement) de matériel d'ostéosynthèse, colonne vertébrale	80.34.99↔	Biopsie d'articulation, main et doigt, autre
78.59.30↔	Révision (sans remplacement) de matériel d'ostéosynthèse, os du bassin	80.36.00↔	Biopsie d'articulation, genou, SAP
78.59.40↔	Révision (sans remplacement) de matériel d'ostéosynthèse, phalanges du pied	80.36.10↔	Biopsie articulaire percutanée (à l'aiguille) du genou
78.59.90↔	Révision (sans remplacement) de matériel d'ostéosynthèse, autre site spécifié, sauf os de la face	80.36.20↔	Biopsie articulaire du genou sous arthroscopie
78.59.99↔	Fixation interne de l'os sans réduction de fracture, autre site spécifié, sauf os de la face, autre	80.36.30↔	Biopsie articulaire ouverte du genou
78.61.00↔	Ablation de matériel implanté dans l'os, clavicule, omoplate, côtes et sternum, SAP	80.36.99↔	Biopsie d'articulation, genou, autre
78.61.01↔	Ablation de matériel implanté dans l'omoplate et la clavicule: fil, fil intramédullaire, vis, cerclage-haubanage, plaque, plaque à stabilité angulaire, fixateur externe, agrafes de Blount	80.37.00↔	Biopsie d'articulation, cheville, SAP
78.61.05↔	Ablation de matériel implanté dans l'os, clavicule, omoplate, côtes et sternum; enlèvement d'implant de remplacement (partiel) osseux, clavicule, omoplate, côtes et sternum	80.37.10↔	Biopsie articulaire percutanée (à l'aiguille) de la cheville
78.61.08↔	Ablation de matériel implanté dans l'omoplate et la clavicule: autre matériel d'ostéosynthèse	80.37.20↔	Biopsie articulaire de la cheville sous arthroscopie
78.61.11↔	Ablation de matériel implanté dans les côtes et le sternum	80.37.30↔	Biopsie articulaire ouverte de la cheville
78.61.99↔	Ablation de matériel implanté dans l'os, clavicule, omoplate, côtes et sternum, autre	80.37.99↔	Biopsie d'articulation, cheville, autre
78.90↔	Insertion de stimulateur de croissance osseuse, site non spécifié	80.38.00↔	Biopsie d'articulation, pied et orteil, SAP
78.91↔	Insertion de stimulateur de croissance osseuse, clavicule, omoplate, côtes et sternum	80.38.10↔	Biopsie de l'articulation temporo-mandibulaire sous arthroscopie
78.92↔	Insertion de stimulateur de croissance osseuse, humérus	80.38.20↔	Biopsie articulaire de pied et d'orteil sous arthroscopie
78.93↔	Insertion de stimulateur de croissance osseuse, radius et cubitus	80.38.30↔	Biopsie articulaire ouverte de pied et d'orteil
78.94↔	Insertion de stimulateur de croissance osseuse, os du carpe et du métacarpe	80.38.99↔	Biopsie d'articulation, pied et orteil, autre
78.95↔	Insertion de stimulateur de croissance osseuse, fémur	80.39.00↔	Biopsie d'articulation, autre site spécifié, SAP
78.96↔	Insertion de stimulateur de croissance osseuse, rotule	80.39.10↔	Biopsie articulaire percutanée (à l'aiguille) d'autre site spécifié
78.97↔	Insertion de stimulateur de croissance osseuse, tibia et péroné	80.39.20↔	Biopsie de l'articulation temporo-mandibulaire sous arthroscopie
78.98↔	Insertion de stimulateur de croissance osseuse, os du tarse et du métatarse	80.39.21↔	Biopsie de l'articulation sternoclaviculaire sous arthroscopie
78.99↔	Insertion de stimulateur de croissance osseuse, autre site spécifié, sauf os de la face	80.39.29↔	Biopsie articulaire sous arthroscopie, autre site spécifié
80.30↔	Biopsie d'articulation, site non spécifié	80.39.30↔	Biopsie articulaire ouverte, autre site spécifié
80.31.00↔	Biopsie d'articulation, ceinture scapulaire et épaule, SAP	80.39.40↔	Biopsie articulaire de la colonne vertébrale
80.31.10↔	Biopsie articulaire percutanée (à l'aiguille) de l'épaule	80.39.99↔	Biopsie d'articulation, autre site spécifié, autre
80.31.20↔	Biopsie articulaire de l'épaule sous arthroscopie	83.21.00↔	Biopsie de tissu mou, SAP
80.31.30↔	Biopsie articulaire ouverte de l'épaule	83.21.10↔	Biopsie de tissu mou, biopsie percutanée (à l'aiguille) de tissu mou
80.31.99↔	Biopsie d'articulation, ceinture scapulaire et épaule, autre	83.21.11↔	Biopsie ouverte de tissu mou
80.32.00↔	Biopsie d'articulation, coude, SAP	83.21.20↔	Biopsie de tissu mou, biopsie percutanée (à l'aiguille) de muscle
80.32.10↔	Biopsie articulaire percutanée (à l'aiguille) du coude	83.21.21↔	Biopsie ouverte de muscle
80.32.20↔	Biopsie articulaire du coude sous arthroscopie	83.21.30↔	Biopsie de tissu mou, biopsie de bourse séreuse
80.32.30↔	Biopsie articulaire ouverte du coude	83.21.99↔	Biopsie de tissu mou, autre
80.32.99↔	Biopsie d'articulation, coude, autre	83.45.00↔	Autre myectomie, SAP
80.33.00↔	Biopsie d'articulation, poignet, SAP	83.45.10↔	Autre myectomie, tête et cou
80.33.10↔	Biopsie articulaire percutanée (à l'aiguille) du poignet	83.45.11↔	Autre myectomie, épaule et aisselle
80.33.20↔	Biopsie articulaire du poignet sous arthroscopie	83.45.12↔	Autre myectomie, bras et coude
80.33.30↔	Biopsie articulaire ouverte du poignet	83.45.13↔	Autre myectomie, avant-bras
80.33.99↔	Biopsie d'articulation, poignet, autre	83.45.14↔	Autre myectomie, paroi thoracique, abdomen et dos
		83.45.15↔	Autre myectomie, région inguino-génitale et fesses
		83.45.16↔	Autre myectomie, membre inférieur
		83.45.19↔	Autre myectomie, autre site
		83.45.99↔	Autre myectomie, autre
		84.53.00↔	Implantation de dispositif interne d'allongement de membres avec traction cinétique, SAP
		84.53.10↔	Implantation de dispositif interne d'allongement ou de transport osseux, système non motorisé
		84.53.11↔	Implantation de dispositif interne d'allongement ou de transport osseux, système motorisé
		84.53.99↔	Implantation de dispositif interne d'allongement de membres avec traction cinétique, autre
		84.54↔	Implantation d'autre dispositif interne d'allongement de membres
		84.71↔	Mise en place de dispositif de fixation externe, à une dimension
		84.72↔	Mise en place de dispositif de fixation externe, système circulaire
		84.73↔	Mise en place d'un dispositif ou système mixte

procédure E02-2

31.1‡↔	Trachéostomie temporaire	31.29‡↔	Autre trachéostomie permanente
31.21‡↔	Trachéostomie médiastinale	31.74‡↔	Révision de trachéostomie

procédure E02-3

28.2x.00↔	Amygdalectomie, sans excision de végétations adénoïdes [adénoïdectomie], SAP	38.7x.23↔	Ligature ou plicature de la veine cave, par voie transluminale percutanée
28.2x.10↔	Résection partielle d'amygdale, sans excision de végétations adénoïdes	38.7x.29↔	Section chirurgicale de la veine cave, par voie transluminale percutanée, autre
28.2x.11↔	Amygdalectomie totale, sans excision de végétations adénoïdes	38.7x.99↔	Interruption de la veine cave, autre
28.2x.12↔	Amygdalectomie pour abcès amygdalien	40.40↔	Résection radicale des ganglions cervicaux, SAP
28.2x.99↔	Amygdalectomie, sans excision de végétations adénoïdes, autre	40.41.00↔	Dissection radicale unilatérale des ganglions lymphatiques cervicaux, SAP
28.4↔	Excision de restes amygdaliens	40.41.10↔	Dissection sélective (fonctionnelle) des ganglions lymphatiques cervicaux, abord supraomohyoïde (régions I-III)
30.21↔	Excision de l'épiglotte	40.41.11↔	Dissection sélective (fonctionnelle) des ganglions lymphatiques cervicaux, abord latéral (régions II-IV)
30.22.00↔	Cordectomie, SAP	40.41.12↔	Dissection sélective (fonctionnelle) des ganglions lymphatiques cervicaux, abord antérolatéral (régions I-IV)
30.22.10↔	Cordectomie endolaryngée	40.41.13↔	Dissection sélective (fonctionnelle) des ganglions lymphatiques cervicaux, abord postérolatéral (régions II-IV)
30.22.11↔	Cordectomie par thyroïdotomie	40.41.14↔	Dissection sélective (fonctionnelle) des ganglions lymphatiques cervicaux, abord central (région VI)
30.22.99↔	Cordectomie, autre	40.41.20↔	Dissection radicale des ganglions lymphatiques cervicaux (incl. modification)
30.29.00↔	Autre laryngectomie partielle, SAP	40.41.21↔	Dissection étendue de ganglions lymphatiques cervicaux
30.29.10↔	Cricohyoïdoépiglottopexie (CHEP)	40.41.99↔	Dissection radicale unilatérale des ganglions lymphatiques cervicaux, autre
30.29.11↔	Cricohyoïdopexie (CHP)	40.42↔	Résection radicale des ganglions cervicaux, bilatérale
30.29.20↔	Résection laryngo-pharyngée partielle	77.40.00↔	Biopsie osseuse, site non spécifié, SAP
30.29.21↔	Laryngectomie partielle frontale (Huet)	77.40.10↔	Biopsie osseuse, site non spécifié, biopsie percutanée (à l'aiguille)
30.29.22↔	Laryngectomie partielle frontolatérale (Leroux-Robert)	77.40.20↔	Biopsie osseuse, site non spécifié, biopsie ouverte
30.29.30↔	Aryténoïdectomie	77.40.99↔	Biopsie osseuse, site non spécifié, autre
30.29.99↔	Autre laryngectomie partielle, autre	77.41.00↔	Biopsie osseuse, clavicule, omoplate, côtes et sternum, SAP
30.4x.00↔	Laryngectomie radicale, SAP	77.41.10↔	Biopsie osseuse, clavicule, omoplate, côtes et sternum, biopsie percutanée (à l'aiguille)
30.4x.10↔	Laryngectomie radicale avec pharyngectomie, sans reconstruction	77.41.20↔	Biopsie osseuse, clavicule, omoplate, côtes et sternum, biopsie ouverte
30.4x.11↔	Laryngectomie radicale avec pharyngectomie, reconstruction avec lambeau muqueux local	77.41.99↔	Biopsie osseuse, clavicule, omoplate, côtes et sternum, autre
30.4x.12↔	Laryngectomie radicale avec pharyngectomie, reconstruction avec greffon non vascularisé	77.42.00↔	Biopsie osseuse, humérus, SAP
30.4x.13↔	Laryngectomie radicale avec pharyngectomie, reconstruction avec lambeau pédiculé régional	77.42.10↔	Biopsie osseuse, humérus, biopsie percutanée (à l'aiguille)
30.4x.14↔	Laryngectomie radicale avec pharyngectomie, reconstruction avec lambeau pédiculé	77.42.20↔	Biopsie osseuse, humérus, biopsie ouverte
30.4x.15↔	Laryngectomie radicale avec pharyngectomie, reconstruction avec greffon libre microvascularisé et anastomosé	77.42.99↔	Biopsie osseuse, humérus, autre
30.4x.16↔	Laryngectomie radicale avec pharyngectomie, reconstruction avec greffon intestinal libre	77.43.00↔	Biopsie osseuse, radius et cubitus, SAP
30.4x.17↔	Laryngectomie radicale avec pharyngectomie, reconstruction par anastomose oeso-gastrique	77.43.10↔	Biopsie osseuse, radius et cubitus, biopsie percutanée (à l'aiguille)
30.4x.19↔	Laryngectomie radicale avec pharyngectomie, autre reconstruction	77.43.20↔	Biopsie osseuse, radius et cubitus, biopsie ouverte
30.4x.20↔	Laryngectomie radicale avec pharyngectomie et résection thyroïdienne, sans reconstruction	77.43.99↔	Biopsie osseuse, radius et cubitus, autre
30.4x.21↔	Laryngectomie radicale avec pharyngectomie et résection thyroïdienne, reconstruction avec lambeau muqueux local	77.44.00↔	Biopsie osseuse, os du carpe et du métacarpe, SAP
30.4x.22↔	Laryngectomie radicale avec pharyngectomie et résection thyroïdienne, reconstruction avec greffon non vascularisé	77.44.10↔	Biopsie osseuse, os du carpe et du métacarpe, biopsie percutanée (à l'aiguille)
30.4x.23↔	Laryngectomie radicale avec pharyngectomie et résection thyroïdienne, reconstruction avec lambeau pédiculé régional	77.44.20↔	Biopsie osseuse, os du carpe et du métacarpe, biopsie ouverte
30.4x.24↔	Laryngectomie radicale avec pharyngectomie et résection thyroïdienne, reconstruction avec lambeau pédiculé	77.44.99↔	Biopsie osseuse, os du carpe et du métacarpe, autre
30.4x.25↔	Laryngectomie radicale avec pharyngectomie et résection thyroïdienne, reconstruction avec greffon libre microvascularisé et anastomosé	77.45.00↔	Biopsie osseuse, fémur, SAP
30.4x.26↔	Laryngectomie radicale avec pharyngectomie et résection thyroïdienne, reconstruction avec greffon intestinal libre	77.45.10↔	Biopsie osseuse, fémur, biopsie percutanée (à l'aiguille)
30.4x.27↔	Laryngectomie radicale avec pharyngectomie et résection thyroïdienne, reconstruction par anastomose oeso-gastrique	77.45.20↔	Biopsie osseuse, fémur, biopsie ouverte
30.4x.29↔	Laryngectomie radicale avec pharyngectomie et résection thyroïdienne, autre reconstruction	77.45.99↔	Biopsie osseuse, fémur, autre
30.4x.99↔	Laryngectomie radicale, autre	77.46.00↔	Biopsie osseuse, rotule, SAP
34.1↔	Incision du médiastin	77.46.10↔	Biopsie osseuse, rotule, biopsie percutanée (à l'aiguille)
38.7x.00↔	Interruption de la veine cave, SAP	77.46.20↔	Biopsie osseuse, rotule, biopsie ouverte
38.7x.10↔	Section chirurgicale de la veine cave, SAP	77.46.99↔	Biopsie osseuse, rotule, autre
38.7x.11↔	Insertion chirurgicale de filtre antiembolique dans la veine cave	77.47.00↔	Biopsie osseuse, tibia et péroné, SAP
38.7x.12↔	Ablation chirurgicale de filtre antiembolique de la veine cave	77.47.10↔	Biopsie osseuse, tibia et péroné, biopsie percutanée (à l'aiguille)
38.7x.13↔	Ligature ou plicature de la veine cave, par voie chirurgicale	77.47.20↔	Biopsie osseuse, tibia et péroné, biopsie ouverte
38.7x.19↔	Section chirurgicale de la veine cave, autre	77.47.99↔	Biopsie osseuse, tibia et péroné, autre
38.7x.20↔	Section chirurgicale de la veine cave, par voie transluminale percutanée, SAP	77.48.00↔	Biopsie osseuse, os du tarse et du métatarse, SAP
		77.48.10↔	Biopsie osseuse, os du tarse et du métatarse, biopsie percutanée (à l'aiguille)
		77.48.20↔	Biopsie osseuse, os du tarse et du métatarse, biopsie ouverte
		77.48.99↔	Biopsie osseuse, os du tarse et du métatarse, autre
		77.49.00↔	Biopsie osseuse, autre site spécifié, sauf os de la face, SAP

77.49.20↔	Biopsie osseuse, autre site spécifié, sauf os de la face, biopsie osseuse de la colonne vertébrale, biopsie percutanée (à l'aiguille)	78.91↔	Insertion de stimulateur de croissance osseuse, clavicule, omoplate, côtes et sternum
77.49.21↔	Biopsie osseuse, autre site spécifié, sauf os de la face, biopsie osseuse de la colonne vertébrale, biopsie ouverte	78.92↔	Insertion de stimulateur de croissance osseuse, humérus
77.49.40↔	Biopsie osseuse, autre site spécifié, sauf os de la face, biopsie osseuse de phalanges du pied, biopsie percutanée (à l'aiguille)	78.93↔	Insertion de stimulateur de croissance osseuse, radius et cubitus
77.49.41↔	Biopsie osseuse, autre site spécifié, sauf os de la face, biopsie osseuse de phalanges du pied, biopsie ouverte	78.94↔	Insertion de stimulateur de croissance osseuse, os du carpe et du métacarpe
77.49.90↔	Biopsie osseuse, autre site spécifié, sauf os de la face, biopsie percutanée (à l'aiguille)	78.95↔	Insertion de stimulateur de croissance osseuse, fémur
77.49.91↔	Biopsie osseuse, autre site spécifié, sauf os de la face, biopsie ouverte	78.96↔	Insertion de stimulateur de croissance osseuse, rotule
77.49.99↔	Biopsie osseuse, autre site spécifié, sauf os de la face, autre	78.97↔	Insertion de stimulateur de croissance osseuse, tibia et péroné
78.90↔	Insertion de stimulateur de croissance osseuse, site non spécifié	78.98↔	Insertion de stimulateur de croissance osseuse, os du tarse et du métatarse
		78.99↔	Insertion de stimulateur de croissance osseuse, autre site spécifié, sauf os de la face

procédure E02-4

21.5↔	Résection submuqueuse du septum nasal	28.2x.10↔	Résection partielle d'amygdale, sans excision de végétations adénoïdes
21.61↔	Cautérisation turbinaire par diathermie ou cryochirurgie	28.2x.11↔	Amygdalectomie totale, sans excision de végétations adénoïdes
21.69.00↔	Autre conchectomie, SAP	28.2x.12↔	Amygdalectomie pour abcès amygdalien
21.69.10↔	Turbinotomie et ablation des extrémités postérieures	28.2x.99↔	Amygdalectomie, sans excision de végétations adénoïdes, autre
21.69.11↔	Résection submuqueuse (turbino-plastie)	28.3↔	Amygdalectomie, avec excision de végétations adénoïdes
21.69.12↔	Autres opérations du cornet nasal inférieur	28.4↔	Excision de restes amygdaliens
21.69.99↔	Autre conchectomie, autre	28.6↔	Excision de végétations adénoïdes, sans amygdalectomie
21.83.00↔	Reconstruction totale du nez, SAP	29.33.00↔	Pharyngectomie (partielle), SAP
21.83.10↔	Septorhinoplastie avec correction de cartilage ou d'os, avec transplant autologue local	29.33.10↔	Pharyngectomie partielle, sans reconstruction
21.83.11↔	Septorhinoplastie avec correction de cartilage ou d'os, avec transplant autologue distal ou transplant allogène ou xénogène	29.33.11↔	Pharyngectomie partielle, reconstruction par lambeau pédiculé régional ou distal
21.83.12↔	Septorhinoplastie avec correction d'os et de cartilage	29.33.12↔	Pharyngectomie partielle, reconstruction avec greffon libre microvascularisé et anastomosé
21.83.20↔	Reconstruction totale du nez, avec implantation de matériel alloplastique	29.33.20↔	Pharyngectomie totale, reconstruction par lambeau pédiculé régional ou distal
21.83.99↔	Reconstruction totale du nez, autre	29.33.21↔	Pharyngectomie totale, reconstruction avec greffon libre microvascularisé et anastomosé, greffon intestinal libre ou anastomose oeso-gastrique
21.84↔	Révision de rhinoplastie	29.33.99↔	Pharyngectomie (partielle), autre
21.85↔	Rhinoplastie d'augmentation	29.4x.00↔	Réparation plastique du pharynx, SAP
21.86.00↔	Rhinoplastie limitée, SAP	29.4x.10↔	Réparation plastique du pharynx, avec lambeau muqueux local ou cutané libre
21.86.10↔	Rhinoplastie limitée, nez externe	29.4x.11↔	Réparation plastique du pharynx, avec lambeau pédiculé myocutané
21.86.11↔	Rhinoplastie avec lambeau local ou distal	29.4x.12↔	Réparation plastique du pharynx, avec greffon microvascularisé et anastomosé, greffon intestinal ou anastomose oeso-gastrique
21.86.99↔	Rhinoplastie limitée, autre	29.4x.99↔	Réparation plastique du pharynx, autre
21.87↔	Autre rhinoplastie	29.59↔	Autre réparation du pharynx
21.88.00↔	Autre septoplastie, SAP	30.01↔	Marsupialisation de kyste du larynx
21.88.10↔	Septoplastie, doublure	30.1x.00↔	Hémilaryngectomie, SAP
21.88.11↔	Septoplastie, réparation de perforation du septum nasal avec lambeau muqueux de glissement	30.1x.10↔	Hémilaryngectomie supraglottique, par voie horizontale
21.88.12↔	Septoplastie, correction sans résection	30.1x.11↔	Hémilaryngectomie supraglottique, avec résection de la base de la langue
21.88.13↔	Septoplastie, correction avec résection	30.1x.99↔	Hémilaryngectomie, autre
21.88.14↔	Septoplastie, réparation de septum nasal avec transplant autologue local (plastie d'échange)	30.21↔	Excision de l'épiglotte
21.88.15↔	Septoplastie, réparation de septum nasal avec transplant autologue distal ou transplant allogène ou xénogène	30.22.00↔	Cordectomie, SAP
21.88.99↔	Autre septoplastie, autre	30.22.10↔	Cordectomie endolaryngée
21.89↔	Autre réparation et opération plastique du nez	30.22.11↔	Cordectomie par thyroïdectomie
21.99.00↔	Autre opération du nez, SAP	30.22.99↔	Cordectomie, autre
21.99.10↔	Résection unilatérale d'atrésie des choanes, transnasale, par endoscopie	30.29.00↔	Autre laryngectomie partielle, SAP
21.99.20↔	Résection bilatérale d'atrésie des choanes, transnasale, par endoscopie	30.29.10↔	Cricohyoïdoépiglottopexie (CHEP)
21.99.99↔	Autre opération du nez, autre	30.29.11↔	Cricohyoïdopexie (CHP)
27.61↔	Suture de lacération du palais	30.29.20↔	Résection laryngo-pharyngée partielle
27.62.12↔	Réparation plastique primaire du voile du palais	30.29.21↔	Laryngectomie partielle frontale (Huet)
27.62.21↔	Réparation plastique secondaire du palais osseux, avec greffe osseuse	30.29.22↔	Laryngectomie partielle frontolatérale (Leroux-Robert)
27.62.22↔	Réparation plastique secondaire du voile du palais	30.29.30↔	Aryténoïdectomie
27.69.00↔	Autre réparation plastique du palais, SAP	30.29.99↔	Autre laryngectomie partielle, autre
27.69.10↔	Réparation plastique du voile du palais	30.3x.00↔	Laryngectomie complète, SAP
27.69.11↔	Réparation plastique du palais osseux	30.3x.10↔	Laryngectomie complète, sans reconstruction
27.69.99↔	Autre réparation plastique du palais, autre	30.3x.11↔	Laryngectomie complète, reconstruction avec lambeau muqueux local
27.73↔	Réparation de la luette		
28.2x.00↔	Amygdalectomie, sans excision de végétations adénoïdes [adénoïdectomie], SAP		

30.3x.12↔	Laryngectomie complète, reconstruction avec greffon non vascularisé	31.69.42↔	Réparation de corde vocale
30.3x.13↔	Laryngectomie complète, reconstruction avec lambeau pédiculé régional	31.69.99↔	Autre réparation du larynx, autre
30.3x.14↔	Laryngectomie complète, reconstruction avec lambeau pédiculé distal	31.71↔	Suture de lacération de la trachée
30.3x.15↔	Laryngectomie complète, reconstruction avec greffon libre microvascularisé et anastomosé	31.72↔	Fermeture de fistule externe de la trachée
30.3x.16↔	Laryngectomie complète, reconstruction avec greffon intestinal libre	31.73↔	Fermeture d'autre fistule de la trachée
30.3x.17↔	Laryngectomie complète, reconstruction par anastomose oeso-gastrique	31.74‡↔	Révision de trachéostomie
30.3x.19↔	Laryngectomie complète, autre reconstruction	31.75↔	Reconstruction de trachée et construction de larynx artificiel
30.3x.99↔	Laryngectomie complète, autre	31.79.00↔	Autre réparation ou opération plastique de la trachée, SAP
30.4x.00↔	Laryngectomie radicale, SAP	31.79.10↔	Plastie d'élargissement d'une trachéostomie
30.4x.10↔	Laryngectomie radicale avec pharyngectomie, sans reconstruction	31.79.11↔	Réparation par greffe de trachée
30.4x.11↔	Laryngectomie radicale avec pharyngectomie, reconstruction avec lambeau muqueux local	31.79.12↔	Trachéopexie
30.4x.12↔	Laryngectomie radicale avec pharyngectomie, reconstruction avec greffon non vascularisé	31.79.13↔	Anastomose termino-terminale de la trachée (après rupture)
30.4x.13↔	Laryngectomie radicale avec pharyngectomie, reconstruction avec lambeau pédiculé régional	31.79.14↔	Réséction cricotrachéale
30.4x.14↔	Laryngectomie radicale avec pharyngectomie, reconstruction avec lambeau pédiculé	31.79.15↔	Autre réparation ou opération plastique de la trachée lors de sténose trachéale
30.4x.15↔	Laryngectomie radicale avec pharyngectomie, reconstruction avec greffon libre microvascularisé et anastomosé	31.79.99↔	Autre réparation ou opération plastique de la trachée, autre
30.4x.16↔	Laryngectomie radicale avec pharyngectomie, reconstruction avec greffon intestinal libre	33.0↔	Incision de bronche
30.4x.17↔	Laryngectomie radicale avec pharyngectomie, reconstruction par anastomose oeso-gastrique	34.03↔	Réouverture de thoracotomie (récente)
30.4x.19↔	Laryngectomie radicale avec pharyngectomie, autre reconstruction	34.1↔	Incision du médiastin
30.4x.20↔	Laryngectomie radicale avec pharyngectomie et résection thyroïdienne, sans reconstruction	34.20↔	Biopsie de la plèvre par voie thoracoscopique
30.4x.21↔	Laryngectomie radicale avec pharyngectomie et résection thyroïdienne, reconstruction avec lambeau muqueux local	34.21.00↔	Thoracoscopie transpleurale, SAP
30.4x.22↔	Laryngectomie radicale avec pharyngectomie et résection thyroïdienne, reconstruction avec greffon non vascularisé	34.21.10↔	Thoracoscopie transpleurale, première intervention
30.4x.23↔	Laryngectomie radicale avec pharyngectomie et résection thyroïdienne, reconstruction avec lambeau pédiculé régional	34.21.20↔	Thoracoscopie transpleurale, réintervention
30.4x.24↔	Laryngectomie radicale avec pharyngectomie et résection thyroïdienne, reconstruction avec lambeau pédiculé	34.21.99↔	Thoracoscopie transpleurale, autre
30.4x.25↔	Laryngectomie radicale avec pharyngectomie et résection thyroïdienne, reconstruction avec greffon libre microvascularisé et anastomosé	34.22↔	Médiastinoscopie
30.4x.26↔	Laryngectomie radicale avec pharyngectomie et résection thyroïdienne, reconstruction avec greffon intestinal libre	34.23.00↔	Biopsie de la paroi thoracique, SAP
30.4x.27↔	Laryngectomie radicale avec pharyngectomie et résection thyroïdienne, reconstruction par anastomose oeso-gastrique	34.23.10↔	Biopsie fermée (à l'aiguille) de la paroi thoracique
30.4x.29↔	Laryngectomie radicale avec pharyngectomie et résection thyroïdienne, autre reconstruction	34.23.20↔	Biopsie ouverte de la paroi thoracique
30.4x.99↔	Laryngectomie radicale, autre	34.23.99↔	Biopsie de la paroi thoracique, autre
31.1‡↔	Trachéostomie temporaire	34.26↔	Biopsie du médiastin, à ciel ouvert
31.21‡↔	Trachéostomie médiastinale	34.3x.00↔	Excision ou destruction de lésion ou de tissu du médiastin, SAP
31.29‡↔	Autre trachéostomie permanente	34.3x.10↔	Excision de lésion ou de tissu du médiastin
31.45↔	Biopsie ouverte de larynx ou de la trachée	34.3x.20↔	Réséction de lésion ou de tissu du médiastin, SAP
31.61↔	Suture de lacération du larynx	34.3x.21↔	Réséction de lésion ou de tissu du médiastin, sans résection d'organe médiastinal
31.62↔	Fermeture de fistule du larynx	34.3x.22↔	Réséction de lésion ou de tissu du médiastin, avec résection du poumon ou de la paroi thoracique
31.63↔	Révision de laryngostomie	34.3x.23↔	Réséction de lésion ou de tissu du médiastin, avec résection partielle du péricarde
31.64↔	Réparation de fracture laryngée	34.3x.24↔	Réséction de lésion ou de tissu du médiastin, avec endoprothèse vasculaire
31.69.00↔	Autre réparation du larynx, SAP	34.3x.25↔	Réséction de lésion ou de tissu du médiastin, avec résection pulmonaire et endoprothèse vasculaire
31.69.10↔	Laryngoplastie, SAP	34.3x.26↔	Réséction de lésion ou de tissu du médiastin, avec résection pulmonaire et résection partielle du péricarde
31.69.11↔	Médialisation de laryngoplastie, SAP	34.3x.27↔	Réséction de lésion ou de tissu du médiastin, avec résection partielle du péricarde et endoprothèse vasculaire
31.69.12↔	Médialisation de laryngoplastie, thyroplastie de type I	34.3x.28↔	Réséction de lésion ou de tissu du médiastin, avec résection partielle du poumon et du péricarde et endoprothèse vasculaire
31.69.13↔	Médialisation de laryngoplastie par injection	34.3x.29↔	Réséction de lésion ou de tissu du médiastin, autre
31.69.14↔	Médialisation de laryngoplastie, par voie externe	34.3x.30↔	Destruction de lésion ou de tissu du médiastin
31.69.20↔	Plastie d'élargissement de la glotte (endolaryngée)	34.3x.99↔	Excision ou destruction de lésion ou de tissu du médiastin, autre
31.69.30↔	Cricothyroïdopexie	34.4x.00↔	Excision ou destruction de lésion de la paroi thoracique, SAP
31.69.31↔	Arythénoïdopexie	34.4x.10↔	Excision de lésion de la paroi thoracique
31.69.40↔	Construction / révision de néoglote	34.4x.20↔	Réséction partielle de lésion de la paroi thoracique, SAP
31.69.41↔	Réparation du larynx	34.4x.21↔	Réséction partielle de lésion de la paroi thoracique, sans réparation
		34.4x.22↔	Réséction partielle de lésion de la paroi thoracique, avec réparation
		34.4x.30↔	Réséction de lésion de la paroi thoracique, résection complète du sternum, SAP
		34.4x.31↔	Réséction de lésion de la paroi thoracique, résection complète du sternum, sans réparation
		34.4x.32↔	Réséction de lésion de la paroi thoracique, résection complète du sternum, avec réparation
		34.4x.40↔	Destruction de lésion de la paroi thoracique
		34.4x.99↔	Excision ou destruction de lésion de la paroi thoracique, autre
		34.6x.00↔	Pleurodèse, SAP
		34.6x.11↔	Pleurodèse chirurgicale ouverte, sans décortication
		34.6x.12↔	Pleurodèse chirurgicale ouverte, avec décortication
		34.6x.19↔	Pleurodèse chirurgicale ouverte, autre

34.6x.20↔	Pleurodèse sous thoracoscopie, SAP	39.59.32↔	Autre réparation d'artère vertébrale extracrânienne
34.6x.21↔	Pleurodèse sous thoracoscopie, sans décortication	39.59.33↔	Autre réparation d'artères extracrâniennes de la tête et du cou, autre
34.6x.22↔	Pleurodèse sous thoracoscopie, avec décortication	39.59.34↔	Autre réparation de la veine jugulaire
34.6x.29↔	Pleurodèse sous thoracoscopie, autre	39.59.39↔	Autre réparation de vaisseaux de la tête et du cou, autre
34.6x.99↔	Pleurodèse, autre	39.59.40↔	Autre réparation de vaisseaux de membre supérieur, SAP
34.85↔	Implantation d'un stimulateur diaphragmatique	39.59.41↔	Autre réparation d'artères de membre supérieur
34.89.00↔	Autres opérations du diaphragme, SAP	39.59.42↔	Autre réparation de la veine artère sous-clavière, de la veine axillaire et de la veine brachiocéphalique
34.89.10↔	Autres opérations du diaphragme, incision du diaphragme	39.59.48↔	Autre réparation d'autres veines profondes du membre supérieur
34.89.99↔	Autres opérations du diaphragme, autre	39.59.49↔	Autre réparation de vaisseaux de membre supérieur, autre
34.93↔	Réparation de la plèvre	39.59.50↔	Autre réparation de vaisseaux thoraciques, SAP
34.99.00↔	Autres opérations du thorax, SAP	39.59.51↔	Autre réparation de l'aorte thoracique
34.99.10↔	Prélèvement de cartilage costal pour greffe	39.59.52↔	Autre réparation de l'artère pulmonaire
34.99.99↔	Autres opérations du thorax, autre	39.59.53↔	Autre réparation d'artères thoraciques, autre
38.67.00↔	Autre excision de veines abdominales, SAP	39.59.54↔	Autre réparation de la veine pulmonaire
38.67.10↔	Autre excision de veines abdominales profondes, SAP	39.59.55↔	Autre réparation de la veine cave supérieure
38.67.11↔	Autre excision de la veine cave inférieure	39.59.59↔	Autre réparation de vaisseaux thoraciques, autre
38.67.12↔	Autre excision de la veine iliaque	39.59.60↔	Autre réparation d'artères abdominales, SAP
38.67.19↔	Autre excision de veines abdominales profondes, autre	39.59.61↔	Autre réparation de l'aorte abdominale
38.67.99↔	Autre excision de veines abdominales, autre	39.59.62↔	Autre réparation du tronc coeliaque
38.7x.00↔	Interruption de la veine cave, SAP	39.59.63↔	Autre réparation de l'artère gastrique
38.7x.10↔	Section chirurgicale de la veine cave, SAP	39.59.64↔	Autre réparation de l'artère hépatique
38.7x.11↔	Insertion chirurgicale de filtre antiembolique dans la veine cave	39.59.65↔	Autre réparation de l'artère splénique
38.7x.12↔	Ablation chirurgicale de filtre antiembolique de la veine cave	39.59.66↔	Autre réparation de l'artère rénale
38.7x.13↔	Ligature ou plicature de la veine cave, par voie chirurgicale	39.59.67↔	Autre réparation de l'artère mésentérique
38.7x.19↔	Section chirurgicale de la veine cave, autre	39.59.68↔	Autre réparation de l'artère iliaque
38.7x.20↔	Section chirurgicale de la veine cave, par voie transluminale percutanée, SAP	39.59.69↔	Autre réparation d'artères abdominales, autre
38.7x.23↔	Ligature ou plicature de la veine cave, par voie transluminale percutanée	39.59.70↔	Autre réparation de veines abdominales, SAP
38.7x.29↔	Section chirurgicale de la veine cave, par voie transluminale percutanée, autre	39.59.71↔	Autre réparation de la veine cave inférieure
38.7x.99↔	Interruption de la veine cave, autre	39.59.72↔	Autre réparation de la veine iliaque
39.0x.00↔	Shunt d'artère systémique à pulmonaire, SAP	39.59.79↔	Autre réparation de veines abdominales, autre
39.0x.10↔	Anastomose entre artère sous-clavière et artère pulmonaire (Blalock-Taussig)	39.59.80↔	Autre réparation de vaisseaux de membre inférieur, SAP
39.0x.11↔	Anastomose entre aorte et artère pulmonaire droite (Waterston-Cooley)	39.59.81↔	Autre réparation d'artères de membre inférieur
39.0x.12↔	Anastomose entre aorte descendante et artère pulmonaire gauche (Potts-Smith)	39.59.82↔	Autre réparation de la veine fémorale
39.0x.13↔	Anastomose entre artère pulmonaire gauche et droite	39.59.83↔	Autre réparation de la veine poplitée
39.0x.20↔	Shunt prothétique d'artère pulmonaire à aorte, central	39.59.88↔	Autre réparation d'autres veines profondes du membre inférieur
39.0x.21↔	Shunt prothétique d'artère pulmonaire à aorte, périphérique	39.59.89↔	Autre réparation de vaisseaux de membre inférieur, autre
39.0x.23↔	Cerclage (banding) de l'artère pulmonaire	39.59.90↔	Autre réparation de vaisseau, plastique de valves veineuses
39.0x.24↔	Shunt d'artère systémique à pulmonaire, opération de Damus-Kay-Stansel	39.59.99↔	Autre réparation de vaisseau, autre
39.0x.99↔	Shunt d'artère systémique à pulmonaire, autre	39.8x.00↔	Opération du corps carotidien, du sinus carotidien et d'autres corps vasculaires, SAP
39.49.00↔	Autre révision après intervention vasculaire, SAP	39.8x.10↔	Exploration du corps carotidien et d'autres corps vasculaires
39.49.10↔	Révision d'anastomose vasculaire	39.8x.11↔	Excision du corps carotidien et d'autres corps vasculaires
39.49.20↔	Révision d'implant vasculaire	39.8x.20↔	Implantation ou remplacement de générateur d'impulsions pour activation du baroréflexe
39.49.21↔	Remplacement d'implant vasculaire	39.8x.21↔	Révision (sans remplacement) de générateur d'impulsions pour activation du baroréflexe
39.49.22↔	Ablation d'implant vasculaire	39.8x.22↔	Ablation de générateur d'impulsions pour activation du baroréflexe
39.49.30↔	Remplacement de conduit cardiaque	39.8x.30↔	Implantation ou remplacement d'électrode(s) pour activation du baroréflexe
39.49.99↔	Autre révision après intervention vasculaire, autre	39.8x.31↔	Révision (sans remplacement) d'électrode(s) pour activation du baroréflexe
39.59.00↔	Autre réparation de vaisseau, SAP	39.8x.32↔	Ablation d'électrode(s) pour activation du baroréflexe
39.59.10↔	Transposition d'artères, SAP	39.8x.99↔	Opération du corps carotidien, du sinus carotidien et d'autres corps vasculaires, autre
39.59.11↔	Transposition d'artère vertébrale extracrânienne	40.40↔	Résection radicale des ganglions cervicaux, SAP
39.59.12↔	Transposition d'autres artères extracrâniennes de la tête et du cou	40.41.00↔	Dissection radicale unilatérale des ganglions lymphatiques cervicaux, SAP
39.59.13↔	Transposition d'artères de membre supérieur	40.41.10↔	Dissection sélective (fonctionnelle) des ganglions lymphatiques cervicaux, abord supraomohyoïde (régions I-III)
39.59.14↔	Transposition d'artères thoraciques	40.41.11↔	Dissection sélective (fonctionnelle) des ganglions lymphatiques cervicaux, abord latéral (régions II-IV)
39.59.15↔	Transposition de l'artère gastrique, de l'artère hépatique et de l'artère splénique	40.41.12↔	Dissection sélective (fonctionnelle) des ganglions lymphatiques cervicaux, abord antérolatéral (régions I-IV)
39.59.16↔	Transposition de l'artère rénale	40.41.13↔	Dissection sélective (fonctionnelle) des ganglions lymphatiques cervicaux, abord postérolatéral (régions II-IV)
39.59.17↔	Transposition de l'artère mésentérique	40.41.14↔	Dissection sélective (fonctionnelle) des ganglions lymphatiques cervicaux, abord central (région VI)
39.59.18↔	Transposition d'autres artères viscérales		
39.59.19↔	Transposition de l'artère iliaque		
39.59.20↔	Transposition d'autres artères abdominales		
39.59.21↔	Transposition d'artères de membre inférieur		
39.59.29↔	Transposition d'artères, autre		
39.59.30↔	Autre réparation de vaisseaux de la tête et du cou, SAP		
39.59.31↔	Autre réparation de vaisseaux intracrâniens		

40.41.20↔	Dissection radicale des ganglions lymphatiques cervicaux (incl. modification)	77.41.10↔	Biopsie osseuse, clavicule, omoplate, côtes et sternum, biopsie percutanée (à l'aiguille)
40.41.21↔	Dissection étendue de ganglions lymphatiques cervicaux	77.41.20↔	Biopsie osseuse, clavicule, omoplate, côtes et sternum, biopsie ouverte
40.41.99↔	Dissection radicale unilatérale des ganglions lymphatiques cervicaux, autre	77.41.99↔	Biopsie osseuse, clavicule, omoplate, côtes et sternum, autre
40.42↔	Résection radicale des ganglions cervicaux, bilatérale	77.42.00↔	Biopsie osseuse, humérus, SAP
40.9x.00↔	Autres opérations de structures lymphatiques, SAP	77.42.10↔	Biopsie osseuse, humérus, biopsie percutanée (à l'aiguille)
40.9x.10↔	Anastomose pour résorption de lymphoedème	77.42.20↔	Biopsie osseuse, humérus, biopsie ouverte
40.9x.20↔	Incision de lymphocèle	77.42.99↔	Biopsie osseuse, humérus, autre
40.9x.30↔	Drainage de lymphoedème	77.43.00↔	Biopsie osseuse, radius et cubitus, SAP
40.9x.40↔	Ponction percutanée d'une lymphocèle à fin thérapeutique	77.43.10↔	Biopsie osseuse, radius et cubitus, biopsie percutanée (à l'aiguille)
40.9x.99↔	Autres opérations de structures lymphatiques, autre	77.43.20↔	Biopsie osseuse, radius et cubitus, biopsie ouverte
50.12↔	Biopsie ouverte du foie, chirurgicale	77.43.99↔	Biopsie osseuse, radius et cubitus, autre
50.14↔	Biopsie du foie par voie laparoscopique	77.44.00↔	Biopsie osseuse, os du carpe et du métacarpe, SAP
54.95↔	Incision du péritoine	77.44.10↔	Biopsie osseuse, os du carpe et du métacarpe, biopsie percutanée (à l'aiguille)
76.11.00↔	Biopsie d'os de la face, SAP	77.44.20↔	Biopsie osseuse, os du carpe et du métacarpe, biopsie ouverte
76.11.10↔	Biopsie fermée (à l'aiguille) d'os de la face	77.44.99↔	Biopsie osseuse, os du carpe et du métacarpe, autre
76.11.11↔	Biopsie ouverte (par incision) d'os de la face	77.45.00↔	Biopsie osseuse, fémur, SAP
76.11.99↔	Biopsie d'os de la face, autre	77.45.10↔	Biopsie osseuse, fémur, biopsie percutanée (à l'aiguille)
76.19.11↔	Biopsie ouverte (par incision) de l'articulation temporo-mandibulaire	77.45.20↔	Biopsie osseuse, fémur, biopsie ouverte
77.01.00↔	Séquestrectomie, clavicule, omoplate, côtes et sternum, SAP	77.45.99↔	Biopsie osseuse, fémur, autre
77.01.10↔	Séquestrectomie, clavicule et omoplate, sans insertion de réservoir médicamenteux	77.46.00↔	Biopsie osseuse, rotule, SAP
77.01.11↔	Séquestrectomie, clavicule et omoplate, avec insertion de réservoir médicamenteux	77.46.10↔	Biopsie osseuse, rotule, biopsie percutanée (à l'aiguille)
77.01.20↔	Séquestrectomie, côtes et sternum, sans insertion de réservoir médicamenteux	77.46.20↔	Biopsie osseuse, rotule, biopsie ouverte
77.01.21↔	Séquestrectomie, côtes et sternum, avec insertion de réservoir médicamenteux	77.46.99↔	Biopsie osseuse, rotule, autre
77.01.99↔	Séquestrectomie, clavicule, omoplate, côtes et sternum, autre	77.47.00↔	Biopsie osseuse, tibia et péroné, SAP
77.11.00↔	Autre incision osseuse sans section, clavicule, omoplate, côtes et sternum, SAP	77.47.10↔	Biopsie osseuse, tibia et péroné, biopsie percutanée (à l'aiguille)
77.11.10↔	Incision osseuse sans section, clavicule et omoplate, exploration et forage de l'os	77.47.20↔	Biopsie osseuse, tibia et péroné, biopsie ouverte
77.11.11↔	Incision osseuse sans section, clavicule et omoplate, extraction de corps étranger	77.47.99↔	Biopsie osseuse, tibia et péroné, autre
77.11.12↔	Incision osseuse sans section, clavicule et omoplate, insertion et enlèvement de réservoir médicamenteux	77.48.00↔	Biopsie osseuse, os du tarse et du métatarse, SAP
77.11.13↔	Incision osseuse sans section, clavicule et omoplate, drainage	77.48.10↔	Biopsie osseuse, os du tarse et du métatarse, biopsie percutanée (à l'aiguille)
77.11.20↔	Incision osseuse sans section, côtes et sternum, exploration et forage de l'os	77.48.20↔	Biopsie osseuse, os du tarse et du métatarse, biopsie ouverte
77.11.21↔	Incision osseuse sans section, côtes et sternum, extraction de corps étranger	77.48.99↔	Biopsie osseuse, os du tarse et du métatarse, autre
77.11.22↔	Incision osseuse sans section, côtes et sternum, insertion et enlèvement de réservoir médicamenteux	77.49.00↔	Biopsie osseuse, autre site spécifié, sauf os de la face, SAP
77.11.23↔	Incision osseuse sans section, côtes et sternum, drainage	77.49.20↔	Biopsie osseuse, autre site spécifié, sauf os de la face, biopsie osseuse de la colonne vertébrale, biopsie percutanée (à l'aiguille)
77.11.99↔	Autre incision osseuse sans section, clavicule, omoplate, côtes et sternum, autre	77.49.21↔	Biopsie osseuse, autre site spécifié, sauf os de la face, biopsie osseuse de la colonne vertébrale, biopsie ouverte
77.21.00↔	Ostéotomie cunéiforme, clavicule, omoplate, côtes et sternum, SAP	77.49.40↔	Biopsie osseuse, autre site spécifié, sauf os de la face, biopsie osseuse de phalanges du pied, biopsie percutanée (à l'aiguille)
77.21.10↔	Ostéotomie cunéiforme, omoplate	77.49.41↔	Biopsie osseuse, autre site spécifié, sauf os de la face, biopsie osseuse de phalanges du pied, biopsie ouverte
77.21.11↔	Ostéotomie cunéiforme, clavicule	77.49.90↔	Biopsie osseuse, autre site spécifié, sauf os de la face, biopsie percutanée (à l'aiguille)
77.21.20↔	Ostéotomie cunéiforme, côte	77.49.91↔	Biopsie osseuse, autre site spécifié, sauf os de la face, biopsie ouverte
77.21.21↔	Ostéotomie cunéiforme, sternum	77.49.99↔	Biopsie osseuse, autre site spécifié, sauf os de la face, autre
77.21.99↔	Ostéotomie cunéiforme, clavicule, omoplate, côtes et sternum, autre	77.61.00↔	Excision locale de lésion ou de tissu osseux, clavicule, omoplate, côtes et sternum, SAP
77.31.00↔	Autre section osseuse, clavicule, omoplate, côtes et sternum, SAP	77.61.10↔	Excision locale de lésion ou de tissu osseux, clavicule et omoplate
77.31.10↔	Autre section osseuse d'omoplate	77.61.11↔	Excision locale de lésion ou de tissu osseux, côte
77.31.11↔	Autre section osseuse de clavicule	77.61.12↔	Excision locale de lésion ou de tissu osseux, sternum
77.31.20↔	Autre section osseuse de côte	77.61.20↔	Débridement, clavicule et omoplate
77.31.21↔	Autre section osseuse du sternum	77.61.99↔	Excision locale de lésion ou de tissu osseux, clavicule, omoplate, côtes et sternum, autre
77.31.99↔	Autre section osseuse, clavicule, omoplate, côtes et sternum, autre	77.81.00↔	Autre ostectomie partielle, clavicule, omoplate, côtes et sternum, SAP
77.40.00↔	Biopsie osseuse, site non spécifié, SAP	77.81.10↔	Autre ostectomie partielle, clavicule et omoplate
77.40.10↔	Biopsie osseuse, site non spécifié, biopsie percutanée (à l'aiguille)	77.81.11↔	Autre ostectomie partielle, côte
77.40.20↔	Biopsie osseuse, site non spécifié, biopsie ouverte	77.81.12↔	Autre ostectomie partielle, sternum
77.40.99↔	Biopsie osseuse, site non spécifié, autre	77.81.99↔	Autre ostectomie partielle, clavicule, omoplate, côtes et sternum, autre
77.41.00↔	Biopsie osseuse, clavicule, omoplate, côtes et sternum, SAP	78.01.00↔	Grefe osseuse, clavicule, omoplate, côtes et sternum, SAP
		78.01.10↔	Grefe osseuse, clavicule et omoplate, fragment à pédicule vascularisé avec anastomoses microvasculaires

78.01.11↔	Grefe osseuse, clavicule et omoplate, fragment à pédicule vascularisé sans anastomoses microvasculaires	78.16.00↔	Application de fixateur externe, rotule (inclus réduction de fracture), SAP
78.01.12↔	Grefe osseuse, clavicule et omoplate, allogène	78.16.10↔	Réduction fermée de fracture de la rotule, stabilisée par fixateur externe
78.01.13↔	Grefe d'os et de cartilage, clavicule et omoplate	78.16.11↔	Réduction ouverte de fracture de la rotule, stabilisée par fixateur externe
78.01.19↔	Autre greffe osseuse sur clavicule et omoplate (p. ex. os spongieux, lamelles d'os cortico-spongieux, fragment sans pédicule vascularisé)	78.16.99↔	Application de fixateur externe, rotule (inclus réduction de fracture), autre
78.01.20↔	Grefe osseuse, côtes et sternum, toutes interventions	78.17.00↔	Application de fixateur externe, tibia et péroné (inclus réduction de fracture), SAP
78.01.99↔	Grefe osseuse, clavicule, omoplate, côtes et sternum, autre	78.17.10↔	Réduction fermée de fracture du tibia proximal, stabilisée par fixateur externe
78.10↔	Application de fixateur externe, site non spécifié	78.17.11↔	Réduction ouverte de fracture simple du tibia proximal, stabilisée par fixateur externe
78.11.00↔	Application de fixateur externe, clavicule, omoplate, côtes et sternum (inclus réduction de fracture), SAP	78.17.12↔	Réduction ouverte de fracture multifragmentaire du tibia proximal, stabilisée par fixateur externe
78.11.10↔	Réduction fermée de fracture, clavicule et omoplate, stabilisée par fixateur externe	78.17.13↔	Réduction ouverte de fracture diaphysaire simple du tibia, stabilisée par fixateur externe
78.11.11↔	Réduction ouverte de fracture, clavicule et omoplate, stabilisée par fixateur externe	78.17.14↔	Réduction ouverte de fracture simple du tibia distal, stabilisée par fixateur externe
78.11.12↔	Réduction ouverte de fracture multifragmentaire, clavicule et omoplate, stabilisée par fixateur externe	78.17.15↔	Réduction fermée d'autre fracture du tibia, stabilisée par fixateur externe
78.11.20↔	Réduction fermée de fracture, côtes et sternum, stabilisée par fixateur externe	78.17.16↔	Réduction ouverte de fracture multifragmentaire d'autres parties du tibia, stabilisée par fixateur externe
78.11.21↔	Réduction ouverte de fracture, côtes et sternum, stabilisée par fixateur externe	78.17.20↔	Réduction ouverte de fracture simple du péroné proximal, stabilisée par fixateur externe
78.11.99↔	Application de fixateur externe, clavicule, omoplate, côtes et sternum (inclus réduction de fracture), autre	78.17.21↔	Réduction ouverte de fracture multifragmentaire du péroné proximal, stabilisée par fixateur externe
78.12.00↔	Application de fixateur externe, humérus (inclus réduction de fracture), SAP	78.17.22↔	Réduction ouverte de fracture diaphysaire simple du péroné, stabilisée par fixateur externe
78.12.10↔	Réduction fermée de fracture de l'humérus proximal, stabilisée par fixateur externe	78.17.23↔	Réduction ouverte de fracture diaphysaire multifragmentaire du péroné, stabilisée par fixateur externe
78.12.11↔	Réduction ouverte de fracture de l'humérus proximal, stabilisée par fixateur externe	78.17.24↔	Réduction fermée de fracture du péroné distal, stabilisée par fixateur externe
78.12.90↔	Réduction fermée d'autre fracture de l'humérus, stabilisée par fixateur externe	78.17.25↔	Réduction ouverte de fracture simple du péroné proximal, stabilisée par fixateur externe
78.12.91↔	Réduction ouverte d'autre fracture de l'humérus, stabilisée par fixateur externe	78.17.26↔	Réduction ouverte de fracture multifragmentaire du péroné distal, stabilisée par fixateur externe
78.12.99↔	Application de fixateur externe, humérus (inclus réduction de fracture), autre	78.17.27↔	Réduction fermée d'autre fracture du péroné, stabilisée par fixateur externe
78.13.00↔	Application de fixateur externe, radius et cubitus (inclus réduction de fracture), SAP	78.17.99↔	Application de fixateur externe, tibia et péroné (inclus réduction de fracture), autre
78.13.10↔	Réduction fermée de fracture du radius distal, stabilisée par fixateur externe	78.18.00↔	Application de fixateur externe, os du tarse et du métatarse (inclus réduction de fracture), SAP
78.13.11↔	Réduction fermée d'autre fracture du radius, stabilisée par fixateur externe	78.18.10↔	Réduction fermée de fracture du calcanéum, stabilisée par fixateur externe
78.13.12↔	Réduction ouverte de fracture du radius distal, stabilisée par fixateur externe	78.18.11↔	Réduction fermée de fracture d'autres os du tarse et du métatarse, stabilisée par fixateur externe
78.13.13↔	Réduction ouverte d'autre fracture du radius, stabilisée par fixateur externe	78.18.12↔	Réduction ouverte de fracture simple d'autres os du tarse et du métatarse, stabilisée par fixateur externe
78.13.20↔	Réduction fermée de fracture du cubitus, stabilisée par fixateur externe	78.18.13↔	Réduction ouverte de fracture de calcanéum et d'astragale, stabilisée par fixateur externe
78.13.99↔	Application de fixateur externe, radius et cubitus (inclus réduction de fracture), autre	78.18.14↔	Réduction ouverte de fracture multifragmentaire d'autres os du tarse, stabilisée par fixateur externe
78.14.00↔	Application de fixateur externe, os du carpe et du métacarpe (inclus réduction de fracture), SAP	78.18.15↔	Réduction ouverte de fracture multifragmentaire d'os du métatarse, stabilisée par fixateur externe
78.14.10↔	Réduction fermée de fracture d'os du carpe et du métacarpe, stabilisée par fixateur externe	78.18.99↔	Application de fixateur externe, os du tarse et du métatarse (inclus réduction de fracture), autre
78.14.11↔	Réduction ouverte de fracture d'os du carpe et du métacarpe, stabilisée par fixateur externe	78.19.00↔	Application de fixateur externe, autre site spécifié, sauf os de la face (inclus réduction de fracture), SAP
78.14.99↔	Application de fixateur externe, os du carpe et du métacarpe (inclus réduction de fracture), autre	78.19.10↔	Réduction fermée de fracture de phalanges de la main, stabilisée par fixateur externe
78.15.00↔	Application de fixateur externe, fémur (inclus réduction de fracture), SAP	78.19.11↔	Réduction ouverte de fracture de phalanges de la main, stabilisée par fixateur externe
78.15.10↔	Réduction ouverte de fracture du col fémoral et du fémur proximal, stabilisée par fixateur externe	78.19.20↔	Réduction fermée de fracture du bassin, stabilisée par fixateur externe
78.15.20↔	Réduction ouverte de fracture diaphysaire du fémur, stabilisée par fixateur externe	78.19.21↔	Réduction ouverte de fracture de l'acétabulum, avec fixation/transfixation par fixateur externe
78.15.30↔	Réduction fermée de fracture du fémur distal, stabilisée par fixateur externe	78.19.22↔	Réduction ouverte de fracture d'autres parties du bassin, stabilisée par fixateur externe
78.15.31↔	Réduction ouverte de fracture du fémur distal, stabilisée par fixateur externe	78.19.30↔	Réduction fermée de fracture de phalanges du pied, stabilisée par fixateur externe
78.15.40↔	Réduction fermée d'autre fracture du fémur, stabilisée par fixateur externe		
78.15.99↔	Application de fixateur externe, fémur (inclus réduction de fracture), autre		

78.19.31↔	Réduction ouverte de fracture de phalanges du pied, stabilisée par fixateur externe	78.59.40↔	Révision (sans remplacement) de matériel d'ostéosynthèse, phalanges du pied
78.19.90↔	Réduction fermée de fracture osseuse, autre site spécifié, stabilisation par fixateur externe	78.59.90↔	Révision (sans remplacement) de matériel d'ostéosynthèse, autre site spécifié, sauf os de la face
78.19.91↔	Réduction ouverte de fracture osseuse, autre site spécifié, stabilisation par fixateur externe	78.59.99↔	Fixation interne de l'os sans réduction de fracture, autre site spécifié, sauf os de la face, autre
78.19.99↔	Application de fixateur externe, autre site spécifié, sauf os de la face (inclus réduction de fracture), autre	78.61.00↔	Ablation de matériel implanté dans l'os, clavicule, omoplate, côtes et sternum, SAP
78.41.00↔	Autres réparations ou opérations plastiques osseuses, clavicule, omoplate, côtes et sternum, SAP	78.61.01↔	Ablation de matériel implanté dans l'omoplate et la clavicule: fil, fil intramédullaire, vis, cerclage-haubanage, plaque, plaque à stabilité angulaire, fixateur externe, agrafes de Blount
78.41.10↔	Autre reconstruction plastique, clavicule et omoplate	78.61.05↔	Ablation de matériel implanté dans l'os, clavicule, omoplate, côtes et sternum; enlèvement d'implant de remplacement (partiel) osseux, clavicule, omoplate, côtes et sternum
78.41.20↔	Autre reconstruction plastique de côtes et de sternum	78.61.08↔	Ablation de matériel implanté dans l'omoplate et la clavicule: autre matériel d'ostéosynthèse
78.41.30↔	Autres réparations ou opérations plastiques osseuses, clavicule, omoplate, côtes et sternum, Implantation VEPTR (vertical expandable prosthetic titanium rib)	78.61.11↔	Ablation de matériel implanté dans les côtes et le sternum
78.41.99↔	Autres réparations ou opérations plastiques osseuses, clavicule, omoplate, côtes et sternum, autre	78.61.99↔	Ablation de matériel implanté dans l'os, clavicule, omoplate, côtes et sternum, autre
78.51.00↔	Fixation interne de l'os sans réduction de fracture, clavicule, omoplate, côtes et sternum, SAP	78.90↔	Insertion de stimulateur de croissance osseuse, site non spécifié
78.51.10↔	Révision (sans remplacement) de matériel d'ostéosynthèse, clavicule, omoplate, côtes et sternum	78.91↔	Insertion de stimulateur de croissance osseuse, clavicule, omoplate, côtes et sternum
78.51.99↔	Fixation interne de l'os sans réduction de fracture, clavicule, omoplate, côtes et sternum, autre	78.92↔	Insertion de stimulateur de croissance osseuse, humérus
78.52.00↔	Fixation interne de l'os sans réduction de fracture, humérus, SAP	78.93↔	Insertion de stimulateur de croissance osseuse, radius et cubitus
78.52.10↔	Révision (sans remplacement) de matériel d'ostéosynthèse, humérus	78.94↔	Insertion de stimulateur de croissance osseuse, os du carpe et du métacarpe
78.52.99↔	Fixation interne de l'os sans réduction de fracture, humérus, autre	78.95↔	Insertion de stimulateur de croissance osseuse, fémur
78.53.00↔	Fixation interne de l'os sans réduction de fracture, radius et cubitus, SAP	78.96↔	Insertion de stimulateur de croissance osseuse, rotule
78.53.10↔	Révision (sans remplacement) de matériel d'ostéosynthèse, radius	78.97↔	Insertion de stimulateur de croissance osseuse, tibia et péroné
78.53.20↔	Révision (sans remplacement) de matériel d'ostéosynthèse, cubitus	78.98↔	Insertion de stimulateur de croissance osseuse, os du tarse et du métatarse
78.53.99↔	Fixation interne de l'os sans réduction de fracture, radius et cubitus, autre	78.99↔	Insertion de stimulateur de croissance osseuse, autre site spécifié, sauf os de la face
78.54.00↔	Fixation interne de l'os sans réduction de fracture, os du carpe et du métacarpe, SAP	80.30↔	Biopsie d'articulation, site non spécifié
78.54.10↔	Révision (sans remplacement) de matériel d'ostéosynthèse, os du carpe et du métacarpe	80.31.00↔	Biopsie d'articulation, ceinture scapulaire et épaule, SAP
78.54.99↔	Fixation interne de l'os sans réduction de fracture, os du carpe et du métacarpe, autre	80.31.10↔	Biopsie articulaire percutanée (à l'aiguille) de l'épaule
78.55.00↔	Fixation interne de l'os sans réduction de fracture, fémur, SAP	80.31.20↔	Biopsie articulaire de l'épaule sous arthroscopie
78.55.10↔	Révision (sans remplacement) de matériel d'ostéosynthèse, fémur	80.31.30↔	Biopsie articulaire ouverte de l'épaule
78.55.99↔	Fixation interne de l'os sans réduction de fracture, fémur, autre	80.31.99↔	Biopsie d'articulation, ceinture scapulaire et épaule, autre
78.56.00↔	Fixation interne de l'os sans réduction de fracture, rotule, SAP	80.32.00↔	Biopsie d'articulation, coude, SAP
78.56.10↔	Révision (sans remplacement) de matériel d'ostéosynthèse, rotule	80.32.10↔	Biopsie articulaire percutanée (à l'aiguille) du coude
78.56.99↔	Fixation interne de l'os sans réduction de fracture, rotule, autre	80.32.20↔	Biopsie articulaire du coude sous arthroscopie
78.57.00↔	Fixation interne de l'os sans réduction de fracture, tibia et péroné, SAP	80.32.30↔	Biopsie articulaire ouverte du coude
78.57.10↔	Révision (sans remplacement) de matériel d'ostéosynthèse, tibia	80.32.99↔	Biopsie d'articulation, coude, autre
78.57.20↔	Révision (sans remplacement) de matériel d'ostéosynthèse, péroné	80.33.00↔	Biopsie d'articulation, poignet, SAP
78.57.99↔	Fixation interne de l'os sans réduction de fracture, tibia et péroné, autre	80.33.10↔	Biopsie articulaire percutanée (à l'aiguille) du poignet
78.58.00↔	Fixation interne de l'os sans réduction de fracture, os du tarse et du métatarse, SAP	80.33.20↔	Biopsie articulaire du poignet sous arthroscopie
78.58.10↔	Révision (sans remplacement) de matériel d'ostéosynthèse, os du tarse et du métatarse	80.33.30↔	Biopsie articulaire ouverte du poignet
78.58.99↔	Fixation interne de l'os sans réduction de fracture, os du tarse et du métatarse, autre	80.33.99↔	Biopsie d'articulation, poignet, autre
78.59.00↔	Fixation interne de l'os sans réduction de fracture, autre site spécifié, sauf os de la face, SAP	80.34.00↔	Biopsie d'articulation, main et doigt, SAP
78.59.10↔	Révision (sans remplacement) de matériel d'ostéosynthèse, phalanges de la main	80.34.10↔	Biopsie articulaire percutanée (à l'aiguille) de main et de doigt
78.59.20↔	Révision (sans remplacement) de matériel d'ostéosynthèse, colonne vertébrale	80.34.20↔	Biopsie articulaire de main et de doigt sous arthroscopie
78.59.30↔	Révision (sans remplacement) de matériel d'ostéosynthèse, os du bassin	80.34.30↔	Biopsie articulaire ouverte de main et de doigt
		80.34.99↔	Biopsie d'articulation, main et doigt, autre
		80.36.00↔	Biopsie d'articulation, genou, SAP
		80.36.10↔	Biopsie articulaire percutanée (à l'aiguille) du genou
		80.36.20↔	Biopsie articulaire du genou sous arthroscopie
		80.36.30↔	Biopsie articulaire ouverte du genou
		80.36.99↔	Biopsie d'articulation, genou, autre
		80.37.00↔	Biopsie d'articulation, cheville, SAP
		80.37.10↔	Biopsie articulaire percutanée (à l'aiguille) de la cheville
		80.37.20↔	Biopsie articulaire de la cheville sous arthroscopie
		80.37.30↔	Biopsie articulaire ouverte de la cheville
		80.37.99↔	Biopsie d'articulation, cheville, autre
		80.38.00↔	Biopsie d'articulation, pied et orteil, SAP
		80.38.10↔	Biopsie articulaire percutanée (à l'aiguille) de pied et d'orteil
		80.38.20↔	Biopsie articulaire de pied et d'orteil sous arthroscopie
		80.38.30↔	Biopsie articulaire ouverte de pied et d'orteil
		80.38.99↔	Biopsie d'articulation, pied et orteil, autre
		80.39.00↔	Biopsie d'articulation, autre site spécifié, SAP

80.39.10↔	Biopsie articulaire percutanée (à l'aiguille) d'autre site spécifié	84.53.11↔	Implantation de dispositif interne d'allongement ou de transport osseux, système motorisé
80.39.20↔	Biopsie de l'articulation temporo-mandibulaire sous arthroscopie	84.53.99↔	Implantation de dispositif interne d'allongement de membres avec traction cinétique, autre
80.39.21↔	Biopsie de l'articulation sternoclaviculaire sous arthroscopie	84.54↔	Implantation d'autre dispositif interne d'allongement de membres
80.39.29↔	Biopsie articulaire sous arthroscopie, autre site spécifié	84.71↔	Mise en place de dispositif de fixation externe, à une dimension
80.39.30↔	Biopsie articulaire ouverte, autre site spécifié	84.72↔	Mise en place de dispositif de fixation externe, système circulaire
80.39.40↔	Biopsie articulaire de la colonne vertébrale	84.73↔	Mise en place d'un dispositif ou système mixte
80.39.99↔	Biopsie d'articulation, autre site spécifié, autre		
84.53.00↔	Implantation de dispositif interne d'allongement de membres avec traction cinétique, SAP		
84.53.10↔	Implantation de dispositif interne d'allongement ou de transport osseux, système non motorisé		

ADRG E03**Curiethérapie ou thérapie avec nucléides ouverts pour maladies et troubles de l'appareil respiratoire, plus d'un jour d'hospitalisation**

Procédure dans le tableau E03-1 et Durée de séjour > 1 jour

DRG E03Z**Curiethérapie ou thérapie avec nucléides ouverts pour maladies et troubles de l'appareil respiratoire, plus d'un jour d'hospitalisation****procédure E03-1**

92.20↔	Perfusion d'isotope radioactif liquide	92.28.05↔	Radiothérapie par iode radioactif: dose thérapeutique de I-131 de plus de 1,2 GBq à moins de 5 GBq: avec administration de thyrotropine recombinante (rh-TSH)
92.27.00↔	Implantation ou insertion d'élément radioactif (brachythérapie par des sources scellées de radionucléides), surface corporelle, site d'application autre ou non spécifié	92.28.06↔	Radiothérapie par iode radioactif: dose thérapeutique de I-131 de 5 GBq et plus: sans administration de thyrotropine recombinante (rh-TSH)
92.27.10↔	Implantation ou insertion d'élément radioactif (brachythérapie par des sources scellées de radionucléides), organes génitaux féminins, SAP	92.28.07↔	Radiothérapie par iode radioactif: dose thérapeutique de I-131 de 5 GBq et plus: avec administration de thyrotropine recombinante (rh-TSH)
92.27.11↔	Implantation ou insertion d'élément radioactif (brachythérapie par des sources scellées de radionucléides), intra-utérine	92.28.11↔	Thérapie de métastases osseuses par radionucléides libres
92.27.12↔	Implantation ou insertion d'élément radioactif (brachythérapie par des sources scellées de radionucléides), intravaginale	92.28.12↔	Traitement palliatif de la douleur associée aux métastases osseuses par des radionucléides libres en intraveineuse
92.27.13↔	Implantation ou insertion d'élément radioactif (brachythérapie par des sources scellées de radionucléides), intra-utérine et intravaginale combinée	92.28.13↔	Radiothérapie par ciblage de récepteurs avec des analogues de la somatostatine conjugués au DOTA
92.27.21↔	Implantation ou insertion d'élément radioactif (brachythérapie par des sources scellées de radionucléides), surface corporelle	92.28.20↔	Radioimmunothérapie par 90Y-ibritumomab-tiuxétan, parentérale
92.27.22↔	Implantation ou insertion d'élément radioactif (brachythérapie par des sources scellées de radionucléides), intracavitaire	92.28.21↔	Administration parentérale de I-131-MIBG (méta-iodobenzylguanidine marquée à l'iode-131)
92.27.23↔	Implantation ou insertion d'élément radioactif (brachythérapie par des sources scellées de radionucléides), intraluminaire	92.28.31↔	Radio-chimioembolisation intravasculaire sélective par le I-131-lipiodol
92.27.30↔	Implantation ou insertion d'élément radioactif (brachythérapie par des sources scellées de radionucléides), vaisseau non spécifié	92.28.32↔	Radiothérapie intravasculaire sélective (SIRT) par embolisation avec des microsphères marquées à l'yttrium-90
92.27.31↔	Implantation ou insertion d'élément radioactif (brachythérapie par des sources scellées de radionucléides), vaisseau coronaire	92.28.33↔	Brachythérapie endovasculaire au rhénium-188
92.27.39↔	Implantation ou insertion d'élément radioactif (brachythérapie par des sources scellées de radionucléides), autre vaisseau	92.29.09↔	Autre brachythérapie par des sources scellées de radionucléides
92.27.40↔	Implantation ou insertion peropératoire d'élément radioactif (brachythérapie par des sources scellées de radionucléides)	92.29.11↔	Brachythérapie interstitielle par implantation de sources radioactives amovibles dans un seul plan, faible débit de dose
92.27.70↔	Moulages radioactifs, SAP	92.29.12↔	Brachythérapie interstitielle par implantation de sources radioactives amovibles dans un seul plan, débit de dose pulsé (pulsed dose rate)
92.27.71↔	Moulages radioactifs: construction et application de moulage radioactif superficiel	92.29.13↔	Brachythérapie interstitielle par implantation de sources radioactives amovibles dans un seul plan, haut débit de dose
92.27.72↔	Moulages radioactifs: construction et pose d'applicateur non utilisé sur la surface corporelle	92.29.19↔	Brachythérapie interstitielle par implantation de sources radioactives amovibles dans un seul plan, autre
92.27.73↔	Moulages radioactifs: construction et pose d'applicateur oculaire	92.29.21↔	Brachythérapie interstitielle par implantation de sources radioactives amovibles en fonction du volume dans plusieurs plans, faible débit de dose
92.27.79↔	Autres moulages radioactifs	92.29.22↔	Brachythérapie interstitielle par implantation de sources radioactives amovibles en fonction du volume dans plusieurs plans, débit de dose pulsé (pulsed dose rate)
92.28.00↔	Injection ou instillation de radio-isotope, SAP	92.29.23↔	Brachythérapie interstitielle par implantation de sources radioactives amovibles en fonction du volume dans plusieurs plans, haut débit de dose
92.28.01↔	Instillation d'un radionucléide libre dans l'articulation	92.29.24↔	Brachythérapie par implantation peropératoire de sources radioactives amovibles dans plusieurs plans, haut débit de dose
92.28.02↔	Radiothérapie par iode radioactif: dose thérapeutique de I-131 jusqu'à 1,2 GBq: sans administration de thyrotropine recombinante (rh-TSH)	92.29.29↔	Brachythérapie interstitielle par implantation de sources radioactives amovibles en fonction du volume dans plusieurs plans, autre
92.28.03↔	Radiothérapie par iode radioactif: dose thérapeutique de I-131 jusqu'à 1,2 GBq: avec administration de thyrotropine recombinante (rh-TSH)		
92.28.04↔	Radiothérapie par iode radioactif: dose thérapeutique de I-131 de plus de 1,2 GBq à moins de 5 GBq: sans administration de thyrotropine recombinante (rh-TSH)		

92.29.31↔	Brachythérapie interstitielle par implantation de sources radioactives permanentes (jusqu'à 10)	92.29.3d↔	Brachythérapie interstitielle par implantation de sources radioactives permanentes (de 66 à 70)
92.29.32↔	Brachythérapie interstitielle par implantation de sources radioactives permanentes (de 10 à 15)	92.29.3e↔	Brachythérapie interstitielle par implantation de sources radioactives permanentes (plus de 70)
92.29.33↔	Brachythérapie interstitielle par implantation de sources radioactives permanentes (de 16 à 20)	92.30.00↔	Radiochirurgie stéréotaxique en un temps, SAP
92.29.34↔	Brachythérapie interstitielle par implantation de sources radioactives permanentes (de 21 à 25)	92.30.01↔	Radiochirurgie stéréotaxique, en un temps: cérébrale, SAP
92.29.35↔	Brachythérapie interstitielle par implantation de sources radioactives permanentes (de 26 à 30)	92.30.02↔	Radiochirurgie stéréotaxique, en un temps: extracérébrale, SAP
92.29.36↔	Brachythérapie interstitielle par implantation de sources radioactives permanentes (de 31 à 35)	92.30.20↔	Radiochirurgie stéréotaxique, en un temps: cérébrale, radiothérapie à intensité modulée
92.29.37↔	Brachythérapie interstitielle par implantation de sources radioactives permanentes (de 36 à 40)	92.30.21↔	Radiochirurgie stéréotaxique, en un temps: cérébrale, Intensity Modulated Arc Therapy (IMAT).
92.29.38↔	Brachythérapie interstitielle par implantation de sources radioactives permanentes (de 41 à 45)	92.30.22↔	Radiochirurgie stéréotaxique, en un temps: cérébrale, guidée par l'image
92.29.39↔	Brachythérapie interstitielle par implantation de sources radioactives permanentes (de 46 à 50)	92.30.30↔	Radiochirurgie stéréotaxique, en un temps: extracérébrale, radiothérapie avec modulation d'intensité
92.29.3a↔	Brachythérapie interstitielle par implantation de sources radioactives permanentes (de 51 à 55)	92.30.31↔	Radiochirurgie stéréotaxique, en un temps: extracérébrale, Intensity Modulated Arc Therapy (IMAT).
92.29.3b↔	Brachythérapie interstitielle par implantation de sources radioactives permanentes (de 56 à 60)	92.30.32↔	Radiochirurgie stéréotaxique, en un temps: extracérébrale, guidée par l'image
92.29.3c↔	Brachythérapie interstitielle par implantation de sources radioactives permanentes (de 61 à 65)	92.30.99↔	Radiochirurgie stéréotaxique, en un temps, autre

ADRG E05**Autres grandes interventions sur le thorax**

Procédure dans le tableau E05-2

DRG E05A**Autres grandes interventions sur le thorax avec CC extrêmement sévères**

PCCL > 3

DRG E05B**Autres grandes interventions sur le thorax sans CC extrêmement sévères, en cas de néoformation maligne**

Diagnostic dans le tableau E05-1

DRG E05C**Autres grandes interventions sur le thorax sans CC extrêmement sévères, sauf en cas de néoformation maligne****diagnostic E05-1**

C33	Tumeur maligne de la trachée	C78.0	Tumeur maligne secondaire du poumon
C34.0	Tumeur maligne: Bronche souche	C78.1	Tumeur maligne secondaire du médiastin
C34.1	Tumeur maligne: Lobe supérieur, bronches ou poumon	C78.2	Tumeur maligne secondaire de la plèvre
C34.2	Tumeur maligne: Lobe moyen, bronches ou poumon	C78.3	Tumeur maligne secondaire des organes respiratoires, autres et non précisés
C34.3	Tumeur maligne: Lobe inférieur, bronches ou poumon	D02.1	Carcinoma in situ: Trachée
C34.8	Tumeur maligne: Lésion à localisations contiguës des bronches et du poumon	D02.2	Carcinoma in situ: Bronches et poumon
C34.9	Tumeur maligne: Bronche ou poumon, sans précision	D02.3	Carcinoma in situ: Autres parties de l'appareil respiratoire
C38.1	Tumeur maligne: Médiastin antérieur	D02.4	Carcinoma in situ: Appareil respiratoire, sans précision
C38.2	Tumeur maligne: Médiastin postérieur	D38.1	Tumeurs à évolution imprévisible ou inconnue: Trachée, bronches et poumon
C38.3	Tumeur maligne: Médiastin, partie non précisée	D38.2	Tumeurs à évolution imprévisible ou inconnue: Plèvre
C38.4	Tumeur maligne: Plèvre	D38.3	Tumeurs à évolution imprévisible ou inconnue: Médiastin
C38.8	Tumeur maligne: Lésion à localisations contiguës du cœur, du médiastin et de la plèvre	D38.4	Tumeurs à évolution imprévisible ou inconnue: Thymus
C39.8	Tumeur maligne: Lésion à localisations contiguës des organes respiratoires et intrathoraciques	D38.5	Tumeurs à évolution imprévisible ou inconnue: Autres organes respiratoires
C39.9	Tumeur maligne: sièges mal définis de l'appareil respiratoire	D38.6	Tumeurs à évolution imprévisible ou inconnue: Appareil respiratoire, sans précision
C45.0	Mésothéliome de la plèvre		
C76.1	Tumeur maligne: Thorax		

procédure E05-2

07.80↔	Thymectomie, SAP	07.84↔	Excision totale du thymus par voie thoroscopique
07.81↔	Autre excision partielle du thymus	07.91↔	Exploration de l'aire du thymus
07.82↔	Autre excision totale du thymus	07.92↔	Autre incision du thymus
07.83↔	Excision partielle du thymus par voie thoroscopique	07.93↔	Réparation du thymus

07.95↔	Incision du thymus par voie thoroscopique	32.49↔	Autre lobectomie pulmonaire
07.98↔	Opération autre et non spécifiée du thymus par voie thoroscopique	32.50↔	Pneumectomie par voie thoroscopique
07.99↔	Opération autre et non spécifiée du thymus	32.59↔	Pneumectomie autre et non spécifiée
31.73↔	Fermeture d'autre fistule de la trachée	32.9↔	Autre résection pulmonaire
32.1x.00↔	Autre résection de bronche, SAP	33.0↔	Incision de bronche
32.1x.10↔	Autre excision de bronche, résection de bifurcation bronchique	33.1↔	Incision pulmonaire
32.1x.20↔	Autre excision de bronche, révision d'insuffisance du moignon bronchique	33.20↔	Biopsie pulmonaire par voie thoroscopique
32.1x.99↔	Autre résection de bronche, autre	33.39↔	Autre collapsothérapie chirurgicale de poumon
32.24↔	Excision percutanée de lésion ou de tissu du poumon	33.41↔	Suture de lacération de bronche
32.41.00↔	Lobectomie pulmonaire par voie thoroscopique, SAP	33.42↔	Fermeture de fistule bronchique
32.41.10↔	Lobectomie pulmonaire par voie thoroscopique, sans mention de dissection radicale des ganglions, SAP	33.43↔	Suture de lacération pulmonaire
32.41.11↔	Lobectomie pulmonaire par voie thoroscopique, sans mention de dissection radicale des ganglions, sans élargissement par bronchoplastie ou angioplastie	33.48.00↔	Autres réparations et opérations plastiques (conservatrices) de bronche, SAP
32.41.12↔	Lobectomie pulmonaire par voie thoroscopique, sans mention de dissection radicale des ganglions, avec élargissement par bronchoplastie	33.48.10↔	Recouvrement plastique d'anastomoses et sutures bronchiques, SAP
32.41.13↔	Lobectomie pulmonaire par voie thoroscopique, sans mention de dissection radicale des ganglions, avec élargissement par angioplastie	33.48.11↔	Recouvrement plastique d'anastomoses et sutures bronchiques, avec grand épiploon
32.41.14↔	Lobectomie pulmonaire par voie thoroscopique, sans mention de dissection radicale des ganglions, avec élargissement par bronchoplastie et angioplastie	33.48.12↔	Recouvrement plastique d'anastomoses et sutures bronchiques, avec transposition de muscle
32.41.19↔	Lobectomie pulmonaire par voie thoroscopique, sans mention de dissection radicale des ganglions, autre	33.48.13↔	Recouvrement plastique d'anastomoses et sutures bronchiques, avec péricarde
32.41.20↔	Lobectomie pulmonaire par voie thoroscopique, avec dissection radicale des ganglions	33.48.14↔	Recouvrement plastique d'anastomoses et sutures bronchiques, avec diaphragme
32.42.00↔	Lobectomie pulmonaire chirurgicale ouverte, SAP	33.48.15↔	Recouvrement plastique d'anastomoses et sutures bronchiques, avec veine azygos
32.42.10↔	Lobectomie pulmonaire chirurgicale ouverte, sans mention de dissection radicale des ganglions, SAP	33.48.16↔	Recouvrement plastique d'anastomoses et sutures bronchiques, avec plèvre
32.42.11↔	Lobectomie pulmonaire chirurgicale ouverte, sans mention de dissection radicale des ganglions, sans élargissement par bronchoplastie ou angioplastie	33.48.17↔	Recouvrement plastique d'anastomoses et sutures bronchiques, avec graisse péricardique
32.42.12↔	Lobectomie pulmonaire chirurgicale ouverte, sans mention de dissection radicale des ganglions, avec élargissement par bronchoplastie	33.48.19↔	Recouvrement plastique d'anastomoses et sutures bronchiques, autre
32.42.13↔	Lobectomie pulmonaire chirurgicale ouverte, sans mention de dissection radicale des ganglions, avec élargissement par angioplastie	33.48.99↔	Autres réparations et opérations plastiques (conservatrices) de bronche, autre
32.42.14↔	Lobectomie pulmonaire chirurgicale ouverte, sans mention de dissection radicale des ganglions, avec élargissement par bronchoplastie et angioplastie	33.49.00↔	Autres réparations et opérations plastiques (conservatrices) de poumon, SAP
32.42.19↔	Lobectomie pulmonaire chirurgicale ouverte, sans mention de dissection radicale des ganglions, autre	33.49.10↔	Recouvrement plastique d'anastomoses vasculaires et sutures intrathoraciques, SAP
32.42.20↔	Lobectomie pulmonaire chirurgicale ouverte, avec dissection radicale des ganglions, SAP	33.49.11↔	Recouvrement plastique d'anastomoses vasculaires et sutures intrathoraciques, avec grand épiploon
32.42.21↔	Lobectomie pulmonaire chirurgicale ouverte, avec dissection radicale des ganglions, sans élargissement par bronchoplastie ou angioplastie	33.49.12↔	Recouvrement plastique d'anastomoses vasculaires et sutures intrathoraciques, avec transposition de muscle
32.42.22↔	Lobectomie pulmonaire chirurgicale ouverte, avec dissection radicale des ganglions, avec élargissement par bronchoplastie	33.49.13↔	Recouvrement plastique d'anastomoses vasculaires et sutures intrathoraciques, avec péricarde
32.42.23↔	Lobectomie pulmonaire chirurgicale ouverte, avec dissection radicale des ganglions, avec élargissement par angioplastie	33.49.14↔	Recouvrement plastique d'anastomoses vasculaires et sutures intrathoraciques, avec diaphragme
32.42.24↔	Lobectomie pulmonaire chirurgicale ouverte, avec dissection radicale des ganglions, avec élargissement par bronchoplastie et angioplastie	33.49.15↔	Recouvrement plastique d'anastomoses et sutures intrathoraciques, avec veine azygos
32.42.29↔	Lobectomie pulmonaire chirurgicale ouverte, avec dissection radicale des ganglions, autre	33.49.16↔	Recouvrement plastique d'anastomoses vasculaires et sutures intrathoraciques, avec plèvre
32.42.30↔	Lobectomie pulmonaire avec élargissement	33.49.17↔	Recouvrement plastique d'anastomoses vasculaires et sutures intrathoraciques, avec graisse péricardique
32.42.40↔	Lobectomie pulmonaire, bilobectomie, SAP	33.49.19↔	Recouvrement plastique d'anastomoses vasculaires et sutures intrathoraciques, autre
32.42.41↔	Lobectomie pulmonaire, bilobectomie, sans élargissement par bronchoplastie ou angioplastie	33.49.99↔	Autres réparations et opérations plastiques (conservatrices) de poumon, autre
32.42.42↔	Lobectomie pulmonaire, bilobectomie, avec élargissement par bronchoplastie	33.71.00↔	Insertion ou remplacement de valve(s) bronchique(s) par endoscopie, SAP
32.42.43↔	Lobectomie pulmonaire, bilobectomie, avec élargissement par angioplastie	33.71.10↔	Insertion de valve(s) bronchique(s) par endoscopie, SAP
32.42.44↔	Lobectomie pulmonaire, bilobectomie, avec élargissement par bronchoplastie et angioplastie	33.71.11↔	Insertion de valve(s) bronchique(s) par endoscopie, une valve
32.42.49↔	Lobectomie pulmonaire, bilobectomie, autre	33.71.12↔	Insertion de valve(s) bronchique(s) par endoscopie, deux valves
32.42.99↔	Lobectomie pulmonaire chirurgicale ouverte, autre	33.71.13↔	Insertion de valve(s) bronchique(s) par endoscopie, trois valves
		33.71.14↔	Insertion de valve(s) bronchique(s) par endoscopie, quatre valves
		33.71.15↔	Insertion de valve(s) bronchique(s) par endoscopie, cinq valves ou plus
		33.71.20↔	Insertion de valve(s) bronchique(s) par endoscopie, SAP
		33.71.21↔	Remplacement de valve(s) bronchique(s) par endoscopie, une valve
		33.71.22↔	Remplacement de valve(s) bronchique(s) par endoscopie, deux valves
		33.71.23↔	Remplacement de valve(s) bronchique(s) par endoscopie, trois valves

33.71.24↔	Remplacement de valve(s) bronchique(s) par endoscopie, quatre valves	37.41↔	Implantation de système d'assistance cardiaque prothétique autour du coeur
33.71.25↔	Remplacement de valve(s) bronchique(s) par endoscopie, cinq valves ou plus	37.62↔	Insertion de système d'assistance cardiaque non implantable
33.71.99↔	Insertion ou remplacement de valve(s) bronchique(s) par endoscopie, autre	37.65.00↔	Implantation de système d'assistance cardiaque externe, SAP
33.79↔	Insertion endoscopique d'autre dispositif ou substance bronchique	37.65.10↔	Implantation (chirurgicale ouverte) de pompe extracorporelle (pompe centrifuge), SAP
33.92↔	Ligature de bronche	37.65.11↔	Implantation (chirurgicale ouverte) de pompe extracorporelle (pompe centrifuge), univentriculaire
33.98↔	Autres opérations de bronche	37.65.12↔	Implantation (chirurgicale ouverte) de pompe extracorporelle (pompe centrifuge), biventriculaire
33.99↔	Autres opérations de poumon	37.65.19↔	Implantation (chirurgicale ouverte) de pompe extracorporelle (pompe centrifuge), autre
34.02↔	Thoracotomie exploratrice	37.65.20↔	Implantation (chirurgicale ouverte) de pompe paracorporelle, SAP
34.3x.00↔	Excision ou destruction de lésion ou de tissu du médiastin, SAP	37.65.21↔	Implantation (chirurgicale ouverte) de pompe paracorporelle, univentriculaire
34.3x.10↔	Excision de lésion ou de tissu du médiastin	37.65.22↔	Implantation (chirurgicale ouverte) de pompe paracorporelle, biventriculaire
34.3x.20↔	Résection de lésion ou de tissu du médiastin, SAP	37.65.29↔	Implantation (chirurgicale ouverte) de pompe paracorporelle, autre
34.3x.21↔	Résection de lésion ou de tissu du médiastin, sans résection d'organe médiastinal	37.65.50↔	Durée de traitement par une pompe extracorporelle univentriculaire, SAP
34.3x.22↔	Résection de lésion ou de tissu du médiastin, avec résection du poumon ou de la paroi thoracique	37.65.51↔	Durée de traitement par une pompe extracorporelle univentriculaire: moins de 48 heures
34.3x.23↔	Résection de lésion ou de tissu du médiastin, avec résection partielle du péricarde	37.65.52↔	Durée de traitement par une pompe extracorporelle univentriculaire: 48 à moins de 96 heures
34.3x.24↔	Résection de lésion ou de tissu du médiastin, avec endoprothèse vasculaire	37.65.53↔	Durée de traitement par une pompe extracorporelle univentriculaire: 96 heures ou plus
34.3x.25↔	Résection de lésion ou de tissu du médiastin, avec résection pulmonaire et endoprothèse vasculaire	37.65.60↔	Durée de traitement par pompe extracorporelle biventriculaire: non précisée
34.3x.26↔	Résection de lésion ou de tissu du médiastin, avec résection pulmonaire et résection partielle du péricarde	37.65.61↔	Durée de traitement par pompe extracorporelle biventriculaire: moins de 48 heures
34.3x.27↔	Résection de lésion ou de tissu du médiastin, avec résection partielle du péricarde et endoprothèse vasculaire	37.65.62↔	Durée de traitement par pompe extracorporelle biventriculaire: 48 à moins de 96 heures
34.3x.28↔	Résection de lésion ou de tissu du médiastin, avec résection partielle du poumon et du péricarde et endoprothèse vasculaire	37.65.69↔	Durée de traitement par pompe extracorporelle biventriculaire: 96 heures et plus
34.3x.29↔	Résection de lésion ou de tissu du médiastin, autre	37.65.99↔	Implantation de système d'assistance cardiaque externe, autre
34.3x.30↔	Destruction de lésion ou de tissu du médiastin	37.67↔	Implantation d'un système de stimulation cardiaque
34.3x.99↔	Excision ou destruction de lésion ou de tissu du médiastin, autre	37.91↔	Massage cardiaque à thorax ouvert
34.4x.00↔	Excision ou destruction de lésion de la paroi thoracique, SAP	37.99.00↔	Autres opérations du coeur et du péricarde, SAP
34.4x.10↔	Excision de lésion de la paroi thoracique	37.99.10↔	Traitement par injection intramyocardique de cellules souches, SAP
34.4x.20↔	Résection partielle de lésion de la paroi thoracique, SAP	37.99.11↔	Traitement par injection intramyocardique de cellules souches, sans enrichissement de fractions ni culture
34.4x.21↔	Résection partielle de lésion de la paroi thoracique, sans réparation	37.99.12↔	Traitement par injection intramyocardique de cellules souches obtenues par enrichissement de fractions ou multipliées en culture
34.4x.22↔	Résection partielle de lésion de la paroi thoracique, avec réparation	37.99.19↔	Traitement par injection intramyocardique de cellules souches, autre
34.4x.30↔	Résection de lésion de la paroi thoracique, résection complète du sternum, SAP	37.99.20↔	Opérations d'anomalies congénitales du coeur, SAP
34.4x.31↔	Résection de lésion de la paroi thoracique, résection complète du sternum, sans réparation	37.99.29↔	Opérations d'anomalies congénitales du coeur, autre
34.4x.32↔	Résection de lésion de la paroi thoracique, résection complète du sternum, avec réparation	37.99.30↔	Ligature d'oreillette
34.4x.40↔	Destruction de lésion de la paroi thoracique	37.99.80↔	Réopération du coeur et du péricarde
34.4x.99↔	Excision ou destruction de lésion de la paroi thoracique, autre	37.99.99↔	Autres opérations du coeur et du péricarde, autre
34.51↔	Décoltation pulmonaire	38.04.00↔	Incision de l'aorte, SAP
34.52↔	Décoltation pulmonaire par voie thoroscopique	38.04.10↔	Incision de l'aorte ascendante et de la crosse aortique
34.59.00↔	Autre excision de la plèvre, SAP	38.04.20↔	Incision de l'aorte descendante
34.59.10↔	Autre excision de la plèvre, pleurotomie sous thoroscopie	38.04.30↔	Incision de l'aorte abdominale
34.59.20↔	Autre excision de la plèvre, pleurotomie chirurgicale ouverte	38.04.99↔	Incision de l'aorte, autre
34.59.99↔	Autre excision de la plèvre, autre	38.05.00↔	Incision d'autres vaisseaux thoraciques, SAP
34.73↔	Fermeture d'autres fistules thoraciques	38.05.10↔	Incision d'autres artères thoraciques
34.81↔	Excision de lésion ou de tissu du diaphragme	38.05.20↔	Incision de veines thoraciques, SAP
34.82↔	Suture d'une déchirure du diaphragme	38.05.21↔	Incision de veines thoraciques profondes
34.83↔	Fermeture de fistule trans-diaphragmatique	38.05.29↔	Incision de veines thoraciques, autre
34.84↔	Autre réparation du diaphragme	38.05.99↔	Incision d'autres vaisseaux thoraciques, autre
36.31↔	Revascularisation transmyocardique à thorax ouvert	38.07.00↔	Incision de veines abdominales, SAP
36.32↔	Autre revascularisation transmyocardique	38.07.10↔	Incision de veines abdominales profondes, SAP
36.33↔	Revascularisation transmyocardique endoscopique	38.07.11↔	Incision de la veine cave inférieure
36.34↔	Revascularisation transmyocardique percutanée	38.07.12↔	Incision de la veine iliaque
37.12↔	Péricardiectomie	38.07.19↔	Incision de veines abdominales profondes, autre
37.31.00↔	Péricardectomie, SAP	38.07.99↔	Incision de veines abdominales, autre
37.31.10↔	Péricardectomie partielle	38.15.00↔	Endartériectomie d'autres vaisseaux thoraciques, SAP
37.31.20↔	Péricardectomie totale		
37.31.30↔	Excision d'adhérences du péricarde		
37.31.99↔	Péricardectomie, autre		

38.15.10↔	Endartériectomie de l'artère sous-clavière	38.65.99↔	Autre excision de vaisseaux thoraciques, autre
38.15.20↔	Endartériectomie du tronc brachiocéphalique	38.84.00↔	Autre occlusion chirurgicale de l'aorte, SAP
38.15.30↔	Endartériectomie de l'artère pulmonaire	38.84.10↔	Autre occlusion chirurgicale de l'aorte thoracique
38.15.40↔	Endartériectomie de la veine pulmonaire	38.84.20↔	Autre occlusion chirurgicale de l'aorte abdominale
38.15.99↔	Endartériectomie d'autres vaisseaux thoraciques, autre	38.84.99↔	Autre occlusion chirurgicale de l'aorte, autre
38.34.00↔	Résection de l'aorte, avec anastomose, SAP	38.85.00↔	Autre occlusion chirurgicale d'autres vaisseaux thoraciques, SAP
38.34.10↔	Résection de l'aorte ascendante et de la crosse aortique, avec anastomose	38.85.10↔	Autre occlusion chirurgicale d'autres artères thoraciques, SAP
38.34.20↔	Résection de l'aorte descendante, avec anastomose	38.85.11↔	Autre occlusion chirurgicale de l'artère sous-clavière
38.34.30↔	Résection de l'aorte abdominale, avec anastomose	38.85.12↔	Autre occlusion chirurgicale de l'artère pulmonaire
38.34.99↔	Résection de l'aorte, avec anastomose, autre	38.85.13↔	Autre occlusion chirurgicale du tronc brachiocéphalique
38.35.00↔	Résection de vaisseaux thoraciques, avec anastomose, SAP	38.85.19↔	Autre occlusion chirurgicale d'autres artères thoraciques, autre
38.35.10↔	Résection d'artères thoraciques, avec anastomose, SAP	38.85.20↔	Autre occlusion chirurgicale de veines thoraciques, SAP
38.35.11↔	Résection de l'artère sous-clavière, avec anastomose	38.85.21↔	Autre occlusion chirurgicale de la veine cave supérieure
38.35.12↔	Résection du tronc brachiocéphalique, avec anastomose	38.85.22↔	Autre occlusion chirurgicale de la veine pulmonaire
38.35.13↔	Résection de l'artère pulmonaire, avec anastomose	38.85.23↔	Autre occlusion chirurgicale de la veine sous-clavière
38.35.19↔	Résection d'artères thoraciques, avec anastomose, autre	38.85.28↔	Autre occlusion chirurgicale d'autres veines thoraciques profondes
38.35.20↔	Résection de veines thoraciques, avec anastomose, SAP	38.85.29↔	Autre occlusion chirurgicale de veines thoraciques, autre
38.35.21↔	Résection de la veine pulmonaire, avec anastomose	38.85.99↔	Autre occlusion chirurgicale d'autres vaisseaux thoraciques, autre
38.35.22↔	Résection de la veine sous-clavière, avec anastomose	39.21.00↔	Anastomose de veine cave à artère pulmonaire, SAP
38.35.23↔	Résection de la veine cave supérieure, avec anastomose	39.21.10↔	Opération de Glenn sur un coeur fonctionnellement/morphologiquement univentriculaire
38.35.28↔	Résection de veines thoraciques et d'autres veines profondes, avec anastomose	39.21.99↔	Anastomose de veine cave à artère pulmonaire, autre
38.35.29↔	Résection de veines thoraciques, avec anastomose, autre	39.31.00↔	Suture d'artère, SAP
38.35.99↔	Résection de vaisseaux thoraciques, avec anastomose, autre	39.31.10↔	Suture d'artère de la tête et du cou, SAP
38.45.00↔	Résection de vaisseau thoracique, avec remplacement, SAP	39.31.11↔	Suture d'artère intracrânienne
38.45.10↔	Résection de l'aorte thoracique avec remplacement, SAP	39.31.19↔	Suture d'artère de la tête et du cou, autre
38.45.11↔	Résection de l'aorte ascendante ou de la crosse aortique, avec remplacement	39.31.20↔	Suture d'artère du bras, SAP
38.45.12↔	Résection de l'aorte thoracique, avec remplacement	39.31.21↔	Suture de l'artère axillaire
38.45.13↔	Résection de l'aorte thoraco-abdominale, avec remplacement	39.31.22↔	Suture de l'artère brachiale
38.45.14↔	Résection de l'aorte thoracique avec remplacement par prothèse hybride	39.31.29↔	Suture d'artère du bras, autre
38.45.19↔	Résection de l'aorte thoracique avec remplacement, autre	39.31.30↔	Suture d'artère de l'avant-bras
38.45.20↔	Résection d'autres vaisseaux thoraciques, avec remplacement, SAP	39.31.40↔	Suture d'artère de la main
38.45.21↔	Résection de l'artère pulmonaire, avec remplacement	39.31.50↔	Suture d'artère du membre inférieur
38.45.22↔	Résection du tronc brachiocéphalique, avec remplacement	39.31.60↔	Suture de l'aorte, SAP
38.45.29↔	Résection d'autres artères thoraciques, avec remplacement	39.31.61↔	Suture de l'aorte thoracique
38.45.30↔	Résection de veine thoracique, avec remplacement, SAP	39.31.62↔	Suture de l'aorte abdominale
38.45.31↔	Résection de la veine cave supérieure, avec remplacement	39.31.69↔	Suture de l'aorte, autre
38.45.38↔	Résection d'autres artères thoraciques profondes, avec remplacement	39.31.70↔	Suture d'autres artères thoraciques, SAP
38.45.39↔	Résection de veines thoraciques, avec remplacement, autre	39.31.71↔	Suture de l'artère pulmonaire
38.45.99↔	Résection de vaisseaux thoraciques, avec remplacement, autre	39.31.72↔	Suture du tronc brachiocéphalique
38.47.00↔	Résection de veines abdominales, avec remplacement, SAP	39.31.73↔	Suture de l'artère sous-clavière
38.47.10↔	Résection de veines abdominales profondes, avec remplacement, SAP	39.31.79↔	Suture d'artères thoraciques, autre
38.47.11↔	Résection de la veine cave inférieure, avec remplacement	39.31.80↔	Suture d'artères abdominales, SAP
38.47.12↔	Résection de la veine iliaque, avec remplacement	39.31.81↔	Suture du tronc coeliaque
38.47.19↔	Résection de veines abdominales profondes, avec remplacement, autre	39.31.82↔	Suture de l'artère gastrique
38.47.99↔	Résection de veines abdominales, avec remplacement, autre	39.31.83↔	Suture de l'artère hépatique
38.63.00↔	Autre excision de vaisseaux de membre supérieur, SAP	39.31.84↔	Suture de l'artère splénique
38.63.10↔	Autre excision d'artères de membre supérieur, SAP	39.31.85↔	Suture de l'artère rénale
38.63.11↔	Autre excision d'artères de la main	39.31.86↔	Suture de l'artère mésentérique
38.63.19↔	Autre excision d'artères de membre supérieur, autre	39.31.87↔	Suture de l'artère lombaire
38.63.20↔	Autre excision de veines de membre supérieur, SAP	39.31.88↔	Suture de l'artère iliaque
38.63.21↔	Autre excision de veines profondes de membre supérieur	39.31.89↔	Suture d'artères abdominales, autre
38.63.29↔	Autre excision de veines de membre supérieur, autre	39.31.99↔	Suture d'artère, autre
38.63.99↔	Autre excision de vaisseaux de membre supérieur, autre	39.49.00↔	Autre révision après intervention vasculaire, SAP
38.64.00↔	Autre excision de l'aorte, SAP	39.49.10↔	Révision d'anastomose vasculaire
38.64.10↔	Autre excision de l'aorte thoracique	39.49.20↔	Révision d'implant vasculaire
38.64.20↔	Autre excision de l'aorte abdominale	39.49.21↔	Remplacement d'implant vasculaire
38.64.99↔	Autre excision de l'aorte, autre	39.49.22↔	Ablation d'implant vasculaire
38.65.00↔	Autre excision de vaisseaux thoraciques, SAP	39.49.30↔	Remplacement de conduit cardiaque
38.65.10↔	Autre excision d'artères thoraciques	39.49.99↔	Autre révision après intervention vasculaire, autre
38.65.20↔	Autre excision de veines thoraciques, SAP	39.52.00↔	Autre réparation d'anévrisme, SAP
38.65.21↔	Autre excision de la veine cave supérieure	39.52.10↔	Autre réparation d'anévrisme de vaisseaux de la tête et du cou, SAP
38.65.22↔	Autre excision d'autres veines thoraciques profondes	39.52.11↔	Autre réparation d'anévrisme de vaisseaux intracrâniens
38.65.29↔	Autre excision de veines thoraciques, autre	39.52.19↔	Autre réparation d'anévrisme de vaisseaux de la tête et du cou, autre
		39.52.20↔	Autre réparation d'anévrisme de l'aorte, SAP

39.52.21↔	Autre réparation chirurgicale ouverte d'anévrisme de l'aorte ascendante, de la crosse aortique et de l'aorte thoracique	40.59.11↔	Excision radicale de ganglions médiastinaux, indépendante d'autre intervention
39.52.22↔	Autre réparation chirurgicale ouverte d'anévrisme de l'aorte abdominale	40.59.12↔	Excision radicale de ganglions péribronchiques, indépendante d'autre intervention
39.52.29↔	Autre réparation d'anévrisme de l'aorte, autre	40.59.19↔	Excision radicale d'autres ganglions lymphatiques, indépendante d'autre intervention, autre
39.52.99↔	Autre réparation d'anévrisme, autre	40.59.20↔	Excision radicale d'autres ganglions lymphatiques dans le cadre d'une autre intervention, SAP
39.54.00↔	Opération de réentrée, SAP	40.59.21↔	Excision radicale de ganglions lymphatiques médiastinaux dans le cadre d'une autre intervention
39.54.10↔	Opération de réentrée, aorte thoracique	40.59.22↔	Excision radicale de ganglions lymphatiques péribronchiques dans le cadre d'une autre intervention
39.54.20↔	Opération de réentrée, aorte abdominale	40.59.29↔	Excision radicale d'autres ganglions lymphatiques dans le cadre d'une autre intervention, autre
39.54.99↔	Opération de réentrée, autre	40.59.99↔	Excision radicale d'autres ganglions lymphatiques, autre
40.22.00↔	Excision de ganglion lymphatique mammaire interne, SAP	40.62↔	Fistulisation du canal thoracique
40.22.10↔	Excision de ganglion lymphatique mammaire interne, par thoracoscopie	40.63↔	Fermeture de fistule du canal thoracique
40.22.20↔	Excision chirurgicale ouverte de ganglion lymphatique mammaire interne	40.64↔	Ligature du canal thoracique
40.22.99↔	Excision de ganglion lymphatique mammaire interne, autre	40.69↔	Autre opération du canal thoracique
40.51.00↔	Excision radicale des ganglions lymphatiques axillaires, SAP	42.51.00↔	Anastomose oesophago-oesophagienne intrathoracique, SAP
40.51.10↔	Excision radicale des ganglions lymphatiques axillaires, indépendante d'autre intervention	42.51.10↔	Anastomose oesophago-oesophagienne intrathoracique, correction d'atrésie pour rétablissement du transit pharyngo-oesophagien et réparation de fistule trachéo-oesophagienne congénitale
40.51.11↔	Excision radicale des ganglions lymphatiques axillaires dans le cadre d'une autre intervention	42.51.99↔	Anastomose oesophago-oesophagienne intrathoracique, autre
40.51.99↔	Excision radicale des ganglions lymphatiques axillaires, autre	42.82↔	Suture de lacération de l'oesophage
40.52.00↔	Excision radicale des ganglions lymphatiques péri-aortiques, SAP	42.83↔	Fermeture d'oesophagostomie
40.52.10↔	Excision radicale des ganglions lymphatiques rétropéritonéaux (para-aortiques, para-caves) et pelviens, indépendante d'autre intervention	42.89↔	Autre réparation de l'oesophage
40.52.11↔	Excision radicale des ganglions lymphatiques rétropéritonéaux (para-aortiques, para-caves) et pelviens, au cours d'une autre intervention	53.7↔	Réparation de hernie diaphragmatique par voie abdominale
40.52.99↔	Excision radicale des ganglions lymphatiques péri-aortiques, autre	53.80↔	Autre réparation de hernie diaphragmatique par voie thoracique, SAP
40.53.00↔	Excision radicale des ganglions lymphatiques iliaques, SAP	53.81↔	Plicature du diaphragme
40.53.10↔	Excision radicale des ganglions lymphatiques iliaques, indépendante d'autre intervention	53.82↔	Réparation (cure) de hernie parasternale
40.53.11↔	Excision radicale des ganglions lymphatiques iliaques dans le cadre d'une autre intervention	77.91.00↔	Ostectomie totale, clavicule, omoplate, côtes et sternum, SAP
40.53.99↔	Excision radicale des ganglions lymphatiques iliaques, autre	77.91.10↔	Ostectomie totale, omoplate et clavicule
40.59.00↔	Excision radicale d'autres ganglions lymphatiques, SAP	77.91.11↔	Ostectomie totale, côte
40.59.10↔	Excision radicale d'autres ganglions lymphatiques, indépendante d'autre intervention, SAP	77.91.12↔	Ostectomie totale, côte cervicale
		77.91.13↔	Ostectomie totale, sternum
		77.91.99↔	Ostectomie totale, clavicule, omoplate, côtes et sternum, autre

ADRG E06**Autres résections pulmonaires, biopsie des organes thoraciques et interventions sur la paroi thoracique**

Procédure dans le tableau E06-1

DRG E06A**Autres résections pulmonaires, biopsie des organes thoraciques et interventions sur la paroi thoracique avec CC extrêmement sévères**

PCCL > 3

DRG E06B**Autres résections pulmonaires, biopsie des organes thoraciques et interventions sur la paroi thoracique sans CC extrêmement sévères, âge < 16 ans**

Âge < 16 années

DRG E06C**Autres résections pulmonaires, biopsie des organes thoraciques et interventions sur la paroi thoracique sans CC extrêmement sévères, âge > 15 ans****procédure E06-1**

07.16.00↔	Biopsie du thymus, SAP	32.09.20↔	Autre excision ou destruction locale de lésion ou de tissu de bronche, par thoracoscopie
07.16.10↔	Biopsie fermée [percutanée] [à l'aiguille] du thymus	32.09.99↔	Autre excision ou destruction de lésion ou de tissu de bronche, autre
07.16.11↔	Biopsie ouverte du thymus	32.20↔	Excision de lésion ou de tissu du poumon par voie thoracoscopique
07.16.99↔	Biopsie du thymus, autre	32.21↔	Plicature de bulles d'emphysème
32.09.00↔	Autre excision ou destruction de lésion ou de tissu de bronche, SAP	32.22↔	Réduction chirurgicale du volume pulmonaire
32.09.10↔	Autre excision ou destruction locale de lésion ou de tissu de bronche, par thoracotomie		

32.23↔	Excision ouverte de lésion ou de tissu du poumon	34.79.20↔	Autre réparation chirurgicale ouverte de la paroi thoracique, stabilisation, SAP
32.25↔	Ablation thoroscopique de lésion ou de tissu du poumon	34.79.21↔	Autre réparation chirurgicale ouverte de la paroi thoracique, stabilisation, par fil
32.26↔	Excision autre et non spécifiée de lésion ou de tissu du poumon	34.79.22↔	Autre réparation chirurgicale ouverte de la paroi thoracique, stabilisation, par plaque
32.28↔	Excision ou destruction de lésion ou de tissu de poumon, par endoscopie	34.79.29↔	Autre réparation chirurgicale ouverte de la paroi thoracique, stabilisation, autre
32.29↔	Autre excision ou destruction locale de lésion ou de tissu de poumon	34.79.30↔	Autre réparation de la paroi thoracique, réduction ouverte de fracture sternale, SAP
32.30↔	Résection pulmonaire segmentaire par voie thoroscopique	34.79.31↔	Autre réparation de la paroi thoracique, réduction ouverte de fracture sternale, par fil
32.39↔	Résection pulmonaire segmentaire autre et non spécifiée	34.79.32↔	Autre réparation de la paroi thoracique, réduction ouverte de fracture sternale, par plaque
33.25↔	Biopsie bronchique ouverte	34.79.39↔	Autre réparation de la paroi thoracique, réduction ouverte de fracture sternale, autre
33.28↔	Biopsie de poumon à ciel ouvert	34.79.40↔	Autre réparation de la paroi thoracique, plastie et greffe osseuses
33.34.00↔	Thoracoplastie, SAP	34.79.99↔	Autre réparation de la paroi thoracique, autre
33.34.10↔	Thoracoplastie partielle	37.24.00↔	Biopsie du péricarde, SAP
33.34.20↔	Thoracoplastie complète	37.24.10↔	Biopsie fermée [percutanée] [à l'aiguille] du péricarde
33.34.99↔	Thoracoplastie, autre	37.24.20↔	Biopsie ouverte du péricarde
34.27.00↔	Biopsie du diaphragme, SAP	37.24.99↔	Biopsie du péricarde, autre
34.27.10↔	Biopsie fermée (à l'aiguille) du diaphragme	37.25.00↔	Biopsie du coeur, SAP
34.27.20↔	Biopsie ouverte du diaphragme	37.25.10↔	Biopsie fermée [percutanée] [à l'aiguille] du myocarde
34.27.99↔	Biopsie du diaphragme, autre	37.25.20↔	Biopsie transvasculaire de l'endocarde, du myocarde et de l'endomyocarde
34.71↔	Suture de lacération de la paroi thoracique	37.25.30↔	Biopsie ouverte du coeur
34.72↔	Fermeture de thoracostomie	37.25.99↔	Biopsie du coeur, autre
34.74↔	Réparation des déformations thoraciques		
34.79.00↔	Autre réparation de la paroi thoracique, SAP		
34.79.10↔	Autre réparation de la paroi thoracique, fermeture secondaire de thoracotomie, SAP		
34.79.11↔	Autre réparation de la paroi thoracique, fermeture secondaire de thoracotomie, par fil		
34.79.12↔	Autre réparation de la paroi thoracique, fermeture secondaire de thoracotomie, par plaque		
34.79.19↔	Autre réparation de la paroi thoracique, fermeture secondaire de thoracotomie, autre		

ADRG E07**Interventions pour syndrome d'apnée du sommeil**

Diagnostic principal dans le tableau E07-1 et procédure dans le tableau E07-2

DRG E07Z**Interventions pour syndrome d'apnée du sommeil****diagnostic principal E07-1**

E66.20	Obésité extrême avec hypoventilation alvéolaire: 0 Indice de masse corporelle [IMC] compris entre 30 et moins de 35	G47.30	Syndrome d'apnée du sommeil central
E66.21	Obésité extrême avec hypoventilation alvéolaire: 1 Indice de masse corporelle [IMC] compris entre 35 et moins de 40	G47.31	Syndrome d'apnée du sommeil obstructif
E66.22	Obésité extrême avec hypoventilation alvéolaire: 2 Indice de masse corporelle [IMC] de 40 ou plus	G47.32	Syndrome d'hypoventilation du sommeil
E66.29	Obésité extrême avec hypoventilation alvéolaire: 9 Indice de masse corporelle [IMC] non précisé	G47.38	Autres apnées du sommeil
		G47.39	Apnée du sommeil, non précisée

procédure E07-2

21.5↔	Résection submuqueuse du septum nasal	21.85↔	Rhinoplastie d'augmentation
21.61↔	Cautérisation turbinaire par diathermie ou cryochirurgie	21.86.00↔	Rhinoplastie limitée, SAP
21.69.00↔	Autre conchectomie, SAP	21.86.10↔	Rhinoplastie limitée, nez externe
21.69.10↔	Turbinotomie et ablation des extrémités postérieures	21.86.11↔	Rhinoplastie avec lambeau local ou distal
21.69.11↔	Résection submuqueuse (turbinoplastie)	21.86.99↔	Rhinoplastie limitée, autre
21.69.12↔	Autres opérations du cornet nasal inférieur	21.87↔	Autre rhinoplastie
21.69.99↔	Autre conchectomie, autre	21.88.00↔	Autre septoplastie, SAP
21.83.00↔	Reconstruction totale du nez, SAP	21.88.10↔	Septoplastie, doublure
21.83.10↔	Septorhinoplastie avec correction de cartilage ou d'os, avec transplant autologue local	21.88.11↔	Septoplastie, réparation de perforation du septum nasal avec lambeau muqueux de glissement
21.83.11↔	Septorhinoplastie avec correction de cartilage ou d'os, avec transplant autologue distal ou transplant allogène ou xénogène	21.88.12↔	Septoplastie, correction sans résection
21.83.12↔	Septorhinoplastie avec correction d'os et de cartilage	21.88.13↔	Septoplastie, correction avec résection
21.83.20↔	Reconstruction totale du nez, avec implantation de matériel alloplastique	21.88.14↔	Septoplastie, réparation de septum nasal avec transplant autologue local (plastie d'échange)
21.83.99↔	Reconstruction totale du nez, autre	21.88.15↔	Septoplastie, réparation de septum nasal avec transplant autologue distal ou transplant allogène ou xénogène
21.84↔	Révision de rhinoplastie	21.88.99↔	Autre septoplastie, autre

21.89↔	Autre réparation et opération plastique du nez	30.3x.13↔	Laryngectomie complète, reconstruction avec lambeau pédiculé régional
21.99.00↔	Autre opération du nez, SAP	30.3x.14↔	Laryngectomie complète, reconstruction avec lambeau pédiculé distal
21.99.10↔	Réséction unilatérale d'atrésie des choanes, transnasale, par endoscopie	30.3x.15↔	Laryngectomie complète, reconstruction avec greffon libre microvascularisé et anastomosé
21.99.20↔	Réséction bilatérale d'atrésie des choanes, transnasale, par endoscopie	30.3x.16↔	Laryngectomie complète, reconstruction avec greffon intestinal libre
21.99.99↔	Autre opération du nez, autre	30.3x.17↔	Laryngectomie complète, reconstruction par anastomose oeso-gastrique
27.61↔	Suture de lacération du palais	30.3x.19↔	Laryngectomie complète, autre reconstruction
27.62.12↔	Réparation plastique primaire du voile du palais	30.3x.99↔	Laryngectomie complète, autre
27.62.21↔	Réparation plastique secondaire du palais osseux, avec greffe osseuse	30.4x.00↔	Laryngectomie radicale, SAP
27.62.22↔	Réparation plastique secondaire du voile du palais	30.4x.10↔	Laryngectomie radicale avec pharyngectomie, sans reconstruction
27.69.00↔	Autre réparation plastique du palais, SAP	30.4x.11↔	Laryngectomie radicale avec pharyngectomie, reconstruction avec lambeau muqueux local
27.69.10↔	Réparation plastique du voile du palais	30.4x.12↔	Laryngectomie radicale avec pharyngectomie, reconstruction avec greffon non vascularisé
27.69.11↔	Réparation plastique du palais osseux	30.4x.13↔	Laryngectomie radicale avec pharyngectomie, reconstruction avec lambeau pédiculé régional
27.69.99↔	Autre réparation plastique du palais, autre	30.4x.14↔	Laryngectomie radicale avec pharyngectomie, reconstruction avec lambeau pédiculé
27.73↔	Réparation de la luette	30.4x.15↔	Laryngectomie radicale avec pharyngectomie, reconstruction avec greffon libre microvascularisé et anastomosé
28.2x.00↔	Amygdalectomie, sans excision de végétations adénoïdes [adénoïdectomie], SAP	30.4x.16↔	Laryngectomie radicale avec pharyngectomie, reconstruction avec greffon intestinal libre
28.2x.10↔	Réséction partielle d'amygdale, sans excision de végétations adénoïdes	30.4x.17↔	Laryngectomie radicale avec pharyngectomie, reconstruction par anastomose oeso-gastrique
28.2x.11↔	Amygdalectomie totale, sans excision de végétations adénoïdes	30.4x.19↔	Laryngectomie radicale avec pharyngectomie, autre reconstruction
28.2x.12↔	Amygdalectomie pour abcès amygdalien	30.4x.20↔	Laryngectomie radicale avec pharyngectomie et résection thyroïdienne, sans reconstruction
28.2x.99↔	Amygdalectomie, sans excision de végétations adénoïdes, autre	30.4x.21↔	Laryngectomie radicale avec pharyngectomie et résection thyroïdienne, reconstruction avec lambeau muqueux local
28.3↔	Amygdalectomie, avec excision de végétations adénoïdes	30.4x.22↔	Laryngectomie radicale avec pharyngectomie et résection thyroïdienne, reconstruction avec greffon non vascularisé
28.4↔	Excision de restes amygdaliens	30.4x.23↔	Laryngectomie radicale avec pharyngectomie et résection thyroïdienne, reconstruction avec lambeau pédiculé régional
28.6↔	Excision de végétations adénoïdes, sans amygdalectomie	30.4x.24↔	Laryngectomie radicale avec pharyngectomie et résection thyroïdienne, reconstruction avec lambeau pédiculé
29.33.00↔	Pharyngectomie (partielle), SAP	30.4x.25↔	Laryngectomie radicale avec pharyngectomie et résection thyroïdienne, reconstruction avec greffon libre microvascularisé et anastomosé
29.33.10↔	Pharyngectomie partielle, sans reconstruction	30.4x.26↔	Laryngectomie radicale avec pharyngectomie et résection thyroïdienne, reconstruction avec greffon intestinal libre
29.33.11↔	Pharyngectomie partielle, reconstruction par lambeau pédiculé régional ou distal	30.4x.27↔	Laryngectomie radicale avec pharyngectomie et résection thyroïdienne, reconstruction par anastomose oeso-gastrique
29.33.12↔	Pharyngectomie partielle, reconstruction avec greffon libre microvascularisé et anastomosé	30.4x.29↔	Laryngectomie radicale avec pharyngectomie et résection thyroïdienne, autre reconstruction
29.33.20↔	Pharyngectomie totale, reconstruction par lambeau pédiculé régional ou distal	30.4x.99↔	Laryngectomie radicale, autre
29.33.21↔	Pharyngectomie totale, reconstruction avec greffon libre microvascularisé et anastomosé, greffon intestinal libre ou anastomose oeso-gastrique		
29.33.99↔	Pharyngectomie (partielle), autre		
29.4x.00↔	Réparation plastique du pharynx, SAP		
29.4x.10↔	Réparation plastique du pharynx, avec lambeau muqueux local ou cutané libre		
29.4x.11↔	Réparation plastique du pharynx, avec lambeau pédiculé myocutané		
29.4x.12↔	Réparation plastique du pharynx, avec greffon microvascularisé et anastomosé, greffon intestinal ou anastomose oeso-gastrique		
29.4x.99↔	Réparation plastique du pharynx, autre		
29.59↔	Autre réparation du pharynx		
30.3x.00↔	Laryngectomie complète, SAP		
30.3x.10↔	Laryngectomie complète, sans reconstruction		
30.3x.11↔	Laryngectomie complète, reconstruction avec lambeau muqueux local		
30.3x.12↔	Laryngectomie complète, reconstruction avec greffon non vascularisé		

ADRG E08**Radiothérapie pour maladies et troubles de l'appareil respiratoire**

Procédure dans le tableau E08-1 et (au moins un(e) procédure dans le tableau E08-2 ou Durée de la ventilation artificielle > 24 heures) ou Durée de séjour > 1 jour et procédure dans le tableau E08-3

DRG E08A**Radiothérapie pour maladies et troubles de l'appareil respiratoire avec intervention opératoire ou ventilation artificielle >24 heures**

Procédure dans le tableau E08-1 et (au moins un(e) procédure dans le tableau E08-2 ou Durée de la ventilation artificielle > 24 heures)

DRG E08B**Radiothérapie pour maladies et troubles de l'appareil respiratoire, sans intervention opératoire ni ventilation artificielle > 24 heures, plus d'un jour d'hospitalisation**

procédure E08-1

92.20↔	Perfusion d'isotope radioactif liquide	92.25.21↔	Téléradiothérapie par électron, accélérateur linéaire, jusqu'à 2 champs d'irradiation, sans guidage par l'image
92.21.00↔	Radiothérapie superficielle: SAP	92.25.22↔	Téléradiothérapie par électron, accélérateur linéaire, plus de 2 champs d'irradiation, sans guidage par l'image
92.21.01↔	Radiothérapie superficielle: jusqu'à 2 champs d'irradiation	92.25.23↔	Téléradiothérapie par électron, accélérateur linéaire, radiothérapie conformationnelle en 3D, sans guidage par l'image
92.21.02↔	Radiothérapie superficielle: plus de 2 champs d'irradiation	92.25.24↔	Téléradiothérapie par électron, accélérateur linéaire, radiothérapie avec modulation d'intensité, sans guidage par l'image
92.22.00↔	Radiothérapie en orthovoltage: SAP	92.26.00↔	Autre téléradiothérapie par particule radioactive, SAP
92.22.01↔	Radiothérapie en orthovoltage: jusqu'à 2 champs d'irradiation	92.26.10↔	Protonthérapie, jusqu'à 2 champs d'irradiation, sans guidage par l'image
92.22.02↔	Radiothérapie en orthovoltage: plus de 2 champs d'irradiation	92.26.11↔	Protonthérapie, jusqu'à 2 champs d'irradiation, positionnement guidé par l'image
92.22.11↔	Radiothérapie peropératoire par rayons X, jusqu'à 300 kV	92.26.20↔	Protonthérapie, plus de 2 champs d'irradiation, sans guidage par l'image
92.22.12↔	Radiothérapie peropératoire par rayons X, 300 kV - < 1 MV	92.26.21↔	Protonthérapie, plus de 2 champs d'irradiation, positionnement guidé par l'image
92.22.19↔	Autre radiothérapie peropératoire par rayons X	92.26.99↔	Autre téléradiothérapie par particule radioactive, autre
92.23.00↔	Radiothérapie de haut voltage: SAP	92.27.00↔	Implantation ou insertion d'élément radioactif (brachythérapie par des sources scellées de radionucléides), surface corporelle, site d'application autre ou non spécifique
92.23.01↔	Appareil de télécobalt, jusqu'à 2 champs d'irradiation	92.27.10↔	Implantation ou insertion d'élément radioactif (brachythérapie par des sources scellées de radionucléides), organes génitaux féminins, SAP
92.23.02↔	Appareil de télécobalt, 3 à 4 champs d'irradiation	92.27.11↔	Implantation ou insertion d'élément radioactif (brachythérapie par des sources scellées de radionucléides), intra-utérine
92.23.03↔	Appareil de télécobalt plus de 4 champs d'irradiation ou radiothérapie conformationnelle en 3D	92.27.12↔	Implantation ou insertion d'élément radioactif (brachythérapie par des sources scellées de radionucléides), intravaginale
92.23.08↔	Radiothérapie de haut voltage: autres isotopes	92.27.13↔	Implantation ou insertion d'élément radioactif (brachythérapie par des sources scellées de radionucléides), intra-utérine et intravaginale combinée
92.23.09↔	Autre appareil de télécobalt	92.27.21↔	Implantation ou insertion d'élément radioactif (brachythérapie par des sources scellées de radionucléides), surface corporelle
92.24.00↔	Téléradiothérapie à photons, accélérateur linéaire, SAP	92.27.22↔	Implantation ou insertion d'élément radioactif (brachythérapie par des sources scellées de radionucléides), intracavitaire
92.24.01↔	Téléradiothérapie à photons, accélérateur linéaire, irradiation large	92.27.23↔	Implantation ou insertion d'élément radioactif (brachythérapie par des sources scellées de radionucléides), intraluminaire
92.24.02↔	Téléradiothérapie à photons, accélérateur linéaire, irradiation hémicorporelle	92.27.30↔	Implantation ou insertion d'élément radioactif (brachythérapie par des sources scellées de radionucléides), vaisseau non spécifié
92.24.03↔	Téléradiothérapie à photons, accélérateur linéaire, irradiation corporelle totale	92.27.31↔	Implantation ou insertion d'élément radioactif (brachythérapie par des sources scellées de radionucléides), vaisseau coronaire
92.24.04↔	Téléradiothérapie à photons, accélérateur linéaire, radiothérapie peropératoire	92.27.39↔	Implantation ou insertion d'élément radioactif (brachythérapie par des sources scellées de radionucléides), autre vaisseau
92.24.09↔	Téléradiothérapie à photons, accélérateur linéaire, autre	92.27.40↔	Implantation ou insertion peropératoires d'élément radioactif (brachythérapie par des sources scellées de radionucléides)
92.24.11↔	Téléradiothérapie à photons, accélérateur linéaire, jusqu'à 2 champs d'irradiation: positionnement guidé par l'image (IGRT)	92.27.70↔	Moulages radioactifs, SAP
92.24.12↔	Téléradiothérapie à photons, accélérateur linéaire, plus de 2 champs d'irradiation: positionnement guidé par l'image (IGRT)	92.27.71↔	Moulages radioactifs: construction et application de moulage radioactif superficiel
92.24.13↔	Téléradiothérapie à photons, accélérateur linéaire, radiothérapie conformationnelle en 3D: positionnement guidé par l'image (IGRT)	92.27.72↔	Moulages radioactifs: construction et pose d'applicateur non utilisé sur la surface corporelle
92.24.14↔	Téléradiothérapie à photons, accélérateur linéaire, radiothérapie avec modulation d'intensité: positionnement guidé par l'image (IGRT)	92.27.73↔	Moulages radioactifs: construction et pose d'applicateur oculaire
92.24.21↔	Téléradiothérapie à photons, accélérateur linéaire, jusqu'à 2 champs d'irradiation: sans guidage par l'image	92.27.79↔	Autres moulages radioactifs
92.24.22↔	Téléradiothérapie à photons, accélérateur linéaire, plus de 2 champs d'irradiation: sans guidage par l'image	92.28.00↔	Injection ou instillation de radio-isotope, SAP
92.24.23↔	Téléradiothérapie à photons, accélérateur linéaire, radiothérapie conformationnelle en 3D: sans guidage par l'image	92.28.01↔	Instillation d'un radionucléide libre dans l'articulation
92.24.24↔	Téléradiothérapie à photons, accélérateur linéaire, radiothérapie avec modulation d'intensité: sans guidage par l'image	92.28.02↔	Radiothérapie par iode radioactif: dose thérapeutique de I-131 jusqu'à 1,2 GBq: sans administration de thyrotropine recombinante (rh-TSH)
92.24.30↔	Téléradiothérapie à photons: radiothérapie hautement complexe à l'aide d'équipements spécialisés	92.28.03↔	Radiothérapie par iode radioactif: dose thérapeutique de I-131 jusqu'à 1,2 GBq: avec administration de thyrotropine recombinante (rh-TSH)
92.25.00↔	Téléradiothérapie par électron, accélérateur linéaire, SAP	92.28.04↔	Radiothérapie par iode radioactif: dose thérapeutique de I-131 de plus de 1,2 GBq à moins de 5 GBq: sans administration de thyrotropine recombinante (rh-TSH)
92.25.01↔	Téléradiothérapie par électron, accélérateur linéaire, irradiation large	92.28.05↔	Radiothérapie par iode radioactif: dose thérapeutique de I-131 de plus de 1,2 GBq à moins de 5 GBq: avec administration de thyrotropine recombinante (rh-TSH)
92.25.02↔	Téléradiothérapie par électron, accélérateur linéaire, irradiation hémicorporelle	92.28.06↔	Radiothérapie par iode radioactif: dose thérapeutique de I-131 de 5 GBq et plus: sans administration de thyrotropine recombinante (rh-TSH)
92.25.03↔	Téléradiothérapie par électron, accélérateur linéaire, irradiation corporelle totale		
92.25.04↔	Téléradiothérapie par électron, accélérateur linéaire, radiothérapie peropératoire		
92.25.09↔	Téléradiothérapie par électron, accélérateur linéaire, autre		
92.25.11↔	Téléradiothérapie par électron, accélérateur linéaire, positionnement guidé par l'image		
92.25.12↔	Téléradiothérapie par électron, accélérateur linéaire, jusqu'à 2 champs d'irradiation, positionnement guidé par l'image		
92.25.13↔	Téléradiothérapie par électron, accélérateur linéaire, plus de 2 champs d'irradiation, positionnement guidé par l'image		
92.25.14↔	Téléradiothérapie par électron, accélérateur linéaire, radiothérapie conformationnelle en 3D, positionnement guidé par l'image		
92.25.15↔	Téléradiothérapie par électron, accélérateur linéaire, radiothérapie avec modulation d'intensité, positionnement guidé par l'image		

92.28.07↔	Radiothérapie par iode radioactif: dose thérapeutique de I-131 de 5 GBq et plus: avec administration de thyrotropine recombinante (rh-TSH)	92.29.49↔	Autre brachythérapie par applicateurs superficiels
92.28.11↔	Thérapie de métastases osseuses par radionucléides libres	92.29.51↔	Enlèvement de sources scellées de radionucléides ou d'applicateurs inactifs sous anesthésie
92.28.12↔	Traitement palliatif de la douleur associée aux métastases osseuses par des radionucléides libres en intraveineuse	92.29.60↔	Construction et adaptation d'aides de fixation et d'aides thérapeutiques pour la radiothérapie, dispositif de fixation, SAP
92.28.13↔	Radiothérapie par ciblage de récepteurs avec des analogues de la somatostatine conjugués au DOTA	92.29.61↔	Construction et adaptation d'aides de fixation et d'aides thérapeutiques pour la radiothérapie, dispositif de fixation, simple
92.28.20↔	Radioimmunothérapie par 90Y-ibritumomab-tiuxétan, parentérale	92.29.62↔	Construction et adaptation d'aides de fixation et d'aides thérapeutiques pour la radiothérapie, dispositif de fixation, difficulté moyenne
92.28.21↔	Administration parentérale de I-131-MIBG (méta-iodobenzylguanidine marquée à l'iode-131)	92.29.63↔	Construction et adaptation d'aides de fixation et d'aides thérapeutiques pour la radiothérapie, dispositif de fixation, complexe
92.28.31↔	Radio-chimioembolisation intravasculaire sélective par le I-131-lipiodol	92.29.64↔	Construction et adaptation d'aides de fixation et d'aides thérapeutiques pour la radiothérapie, aides thérapeutiques
92.28.32↔	Radiothérapie intravasculaire sélective (SIRT) par embolisation avec des microsphères marquées à l'yttrium-90	92.29.65↔	Construction et adaptation d'aides de fixation et d'aides thérapeutiques pour la radiothérapie, blocs individuels ou collimateur multilames (MLC)
92.28.33↔	Brachythérapie endovasculaire au rhénium-188	92.29.69↔	Construction et adaptation d'aides de fixation et d'aides thérapeutiques pour la radiothérapie, autres
92.29.00↔	Brachythérapie par des sources scellées de radionucléides, SAP	92.29.70↔	Simulation d'irradiation pour radiothérapie externe et brachythérapie, SAP
92.29.09↔	Autre brachythérapie par des sources scellées de radionucléides	92.29.71↔	Simulation d'irradiation pour radiothérapie externe et brachythérapie: simulation guidée par CT pour la radiothérapie externe
92.29.11↔	Brachythérapie interstitielle par implantation de sources radioactives amovibles dans un seul plan, faible débit de dose	92.29.72↔	Simulation d'irradiation pour radiothérapie externe et brachythérapie, simulation guidée par CT pour la brachythérapie
92.29.12↔	Brachythérapie interstitielle par implantation de sources radioactives amovibles dans un seul plan, débit de dose pulsé (pulsed dose rate)	92.29.73↔	Simulation d'irradiation pour radiothérapie externe et brachythérapie, détermination du champ à l'aide d'un simulateur de radiothérapie, sans planification 3D
92.29.13↔	Brachythérapie interstitielle par implantation de sources radioactives amovibles dans un seul plan, haut débit de dose	92.29.74↔	Simulation d'irradiation pour radiothérapie externe et brachythérapie, détermination du champ à l'aide d'un simulateur de radiothérapie, avec planification 3D
92.29.19↔	Brachythérapie interstitielle par implantation de sources radioactives amovibles dans un seul plan, autre	92.29.79↔	Simulation d'irradiation pour radiothérapie externe et brachythérapie, autre
92.29.21↔	Brachythérapie interstitielle par implantation de sources radioactives amovibles en fonction du volume dans plusieurs plans, faible débit de dose	92.29.80↔	Planification d'irradiation pour radiothérapie percutanée et brachythérapie, SAP
92.29.22↔	Brachythérapie interstitielle par implantation de sources radioactives amovibles en fonction du volume dans plusieurs plans, débit de dose pulsé (pulsed dose rate)	92.29.81↔	Planification d'irradiation pour radiothérapie percutanée et brachythérapie, planification pour radiothérapie avec modulation d'intensité
92.29.23↔	Brachythérapie interstitielle par implantation de sources radioactives amovibles en fonction du volume dans plusieurs plans, haut débit de dose	92.29.82↔	Planification d'irradiation pour radiothérapie percutanée et brachythérapie, planification pour radiothérapie avec fusion d'images CT/IRM
92.29.24↔	Brachythérapie par implantation peropératoire de sources radioactives amovibles dans plusieurs plans, haut débit de dose	92.29.83↔	Planification d'irradiation pour radiothérapie percutanée et brachythérapie, planification pour brachythérapie, moyennement complexe
92.29.29↔	Brachythérapie interstitielle par implantation de sources radioactives amovibles en fonction du volume dans plusieurs plans, autre	92.29.84↔	Planification d'irradiation pour radiothérapie percutanée et brachythérapie, planification pour brachythérapie, complexe
92.29.31↔	Brachythérapie interstitielle par implantation de sources radioactives permanentes (jusqu'à 10)	92.29.85↔	Planification d'irradiation pour radiothérapie percutanée et brachythérapie, sans planification dosimétrique individuelle
92.29.32↔	Brachythérapie interstitielle par implantation de sources radioactives permanentes (de 10 à 15)	92.29.86↔	Planification d'irradiation pour radiothérapie percutanée et brachythérapie, planification pour radiothérapie percutanée, avec planification dosimétrique individuelle
92.29.33↔	Brachythérapie interstitielle par implantation de sources radioactives permanentes (de 16 à 20)	92.29.87↔	Planification d'irradiation pour radiothérapie percutanée et brachythérapie, planification pour radiothérapie avec fusion d'images CT/TEP
92.29.34↔	Brachythérapie interstitielle par implantation de sources radioactives permanentes (de 21 à 25)	92.29.88↔	Planification d'irradiation pour radiothérapie percutanée et brachythérapie, planification pour radiothérapie avec fusion d'images CT/IRM/TEP
92.29.35↔	Brachythérapie interstitielle par implantation de sources radioactives permanentes (de 26 à 30)	92.29.89↔	Planification d'irradiation pour radiothérapie percutanée et brachythérapie, autre
92.29.36↔	Brachythérapie interstitielle par implantation de sources radioactives permanentes (de 31 à 35)	92.30.00↔	Radiochirurgie stéréotaxique en un temps, SAP
92.29.37↔	Brachythérapie interstitielle par implantation de sources radioactives permanentes (de 36 à 40)	92.30.01↔	Radiochirurgie stéréotaxique, en un temps: cérébrale, SAP
92.29.38↔	Brachythérapie interstitielle par implantation de sources radioactives permanentes (de 41 à 45)	92.30.02↔	Radiochirurgie stéréotaxique, en un temps: extracérébrale, SAP
92.29.39↔	Brachythérapie interstitielle par implantation de sources radioactives permanentes (de 46 à 50)	92.30.20↔	Radiochirurgie stéréotaxique, en un temps: cérébrale, radiothérapie à intensité modulée
92.29.3a↔	Brachythérapie interstitielle par implantation de sources radioactives permanentes (de 51 à 55)	92.30.21↔	Radiochirurgie stéréotaxique, en un temps: cérébrale, Intensity Modulated Arc Therapy (IMAT).
92.29.3b↔	Brachythérapie interstitielle par implantation de sources radioactives permanentes (de 56 à 60)	92.30.22↔	Radiochirurgie stéréotaxique, en un temps: cérébrale, guidée par l'image
92.29.3c↔	Brachythérapie interstitielle par implantation de sources radioactives permanentes (de 61 à 65)	92.30.30↔	Radiochirurgie stéréotaxique, en un temps: extracérébrale, radiothérapie avec modulation d'intensité
92.29.3d↔	Brachythérapie interstitielle par implantation de sources radioactives permanentes (de 66 à 70)		
92.29.3e↔	Brachythérapie interstitielle par implantation de sources radioactives permanentes (plus de 70)		
92.29.40↔	Brachythérapie par applicateurs superficiels, SAP		

92.30.31↔	Radiochirurgie stéréotaxique, en un temps: extracérébrale, Intensity Modulated Arc Therapy (IMAT).	92.39.21↔	Autre radiothérapie de haut voltage, radiochirurgie stéréotaxique, fractionnée: cérébrale, Intensity Modulated Arc Therapy (IMAT).
92.30.32↔	Radiochirurgie stéréotaxique, en un temps: extracérébrale, guidée par l'image	92.39.22↔	Autre radiothérapie de haut voltage, radiochirurgie stéréotaxique, fractionnée: cérébrale, guidée par l'image
92.30.99↔	Radiochirurgie stéréotaxique, en un temps, autre	92.39.29↔	Autre radiothérapie de haut voltage, radiochirurgie stéréotaxique, fractionnée, extracérébrale, autre
92.31.00↔	Radiochirurgie à photons non spécifiée, cérébrale	92.39.30↔	Autre radiothérapie de haut voltage, radiochirurgie stéréotaxique, fractionnée: extracérébrale, radiothérapie avec modulation d'intensité
92.31.10↔	Radiochirurgie à photons non spécifiée, extracérébrale	92.39.31↔	Autre radiothérapie de haut voltage, radiochirurgie stéréotaxique, fractionnée: extracérébrale, Intensity Modulated Arc Therapy (IMAT).
92.32.00↔	Radiochirurgie photonique multisources, SAP	92.39.32↔	Autre radiothérapie de haut voltage, radiochirurgie stéréotaxique, fractionnée: extracérébrale, guidée par l'image
92.32.01↔	Radiochirurgie photonique multisources: gamma-knife	92.39.39↔	Autre radiothérapie de haut voltage, radiochirurgie stéréotaxique, fractionnée, extracérébrale, autre
92.33.00↔	Radiochirurgie aux particules, SAP	92.41↔	Radiothérapie par électrons peropérateur
92.33.01↔	Autre radiothérapie de haut voltage: radiochirurgie stéréotaxique, en un temps, cérébrale		
92.33.11↔	Autre radiothérapie de haut voltage: radiochirurgie stéréotaxique, en un temps, extracérébrale		
92.39.01↔	Autre radiothérapie de haut voltage, radiochirurgie stéréotaxique, fractionnée, cérébrale, SAP		
92.39.11↔	Autre radiothérapie de haut voltage, radiochirurgie stéréotaxique, fractionnée, extracérébrale, SAP		
92.39.20↔	Autre radiothérapie de haut voltage, radiochirurgie stéréotaxique, fractionnée: cérébrale, radiothérapie à intensité modulée		

procédure E08-2

07.16.00↔	Biopsie du thymus, SAP	32.41.11↔	Lobectomie pulmonaire par voie thoroscopique, sans mention de dissection radicale des ganglions, sans élargissement par bronchoplastie ou angioplastie
07.16.10↔	Biopsie fermée [percutanée] [à l'aiguille] du thymus	32.41.12↔	Lobectomie pulmonaire par voie thoroscopique, sans mention de dissection radicale des ganglions, avec élargissement par bronchoplastie
07.16.11↔	Biopsie ouverte du thymus	32.41.13↔	Lobectomie pulmonaire par voie thoroscopique, sans mention de dissection radicale des ganglions, avec élargissement par angioplastie
07.16.99↔	Biopsie du thymus, autre	32.41.14↔	Lobectomie pulmonaire par voie thoroscopique, sans mention de dissection radicale des ganglions, avec élargissement par bronchoplastie et angioplastie
07.80↔	Thymectomie, SAP	32.41.19↔	Lobectomie pulmonaire par voie thoroscopique, sans mention de dissection radicale des ganglions, autre
07.81↔	Autre excision partielle du thymus	32.41.20↔	Lobectomie pulmonaire par voie thoroscopique, avec dissection radicale des ganglions
07.82↔	Autre excision totale du thymus	32.42.00↔	Lobectomie pulmonaire chirurgicale ouverte, SAP
07.83↔	Excision partielle du thymus par voie thoroscopique	32.42.10↔	Lobectomie pulmonaire chirurgicale ouverte, sans mention de dissection radicale des ganglions, SAP
07.84↔	Excision totale du thymus par voie thoroscopique	32.42.11↔	Lobectomie pulmonaire chirurgicale ouverte, sans mention de dissection radicale des ganglions, sans élargissement par bronchoplastie ou angioplastie
07.91↔	Exploration de l'aire du thymus	32.42.12↔	Lobectomie pulmonaire chirurgicale ouverte, sans mention de dissection radicale des ganglions, avec élargissement par bronchoplastie
07.92↔	Autre incision du thymus	32.42.13↔	Lobectomie pulmonaire chirurgicale ouverte, sans mention de dissection radicale des ganglions, avec élargissement par angioplastie
07.93↔	Réparation du thymus	32.42.14↔	Lobectomie pulmonaire chirurgicale ouverte, sans mention de dissection radicale des ganglions, avec élargissement par bronchoplastie et angioplastie
07.95↔	Incision du thymus par voie thoroscopique	32.42.19↔	Lobectomie pulmonaire chirurgicale ouverte, sans mention de dissection radicale des ganglions, autre
07.98↔	Opération autre et non spécifiée du thymus par voie thoroscopique	32.42.20↔	Lobectomie pulmonaire chirurgicale ouverte, avec dissection radicale des ganglions, SAP
07.99↔	Opération autre et non spécifiée du thymus	32.42.21↔	Lobectomie pulmonaire chirurgicale ouverte, avec dissection radicale des ganglions, sans élargissement par bronchoplastie ou angioplastie
31.73↔	Fermeture d'autre fistule de la trachée	32.42.22↔	Lobectomie pulmonaire chirurgicale ouverte, avec dissection radicale des ganglions, avec élargissement par bronchoplastie
32.09.00↔	Autre excision ou destruction de lésion ou de tissu de bronche, SAP	32.42.23↔	Lobectomie pulmonaire chirurgicale ouverte, avec dissection radicale des ganglions, avec élargissement par angioplastie
32.09.10↔	Autre excision ou destruction locale de lésion ou de tissu de bronche, par thoracotomie	32.42.24↔	Lobectomie pulmonaire chirurgicale ouverte, avec dissection radicale des ganglions, avec élargissement par bronchoplastie et angioplastie
32.09.20↔	Autre excision ou destruction locale de lésion ou de tissu de bronche, par thoracoscopie	32.42.29↔	Lobectomie pulmonaire chirurgicale ouverte, avec dissection radicale des ganglions, autre
32.09.99↔	Autre excision ou destruction de lésion ou de tissu de bronche, autre	32.42.30↔	Lobectomie pulmonaire avec élargissement
32.1x.00↔	Autre résection de bronche, SAP	32.42.40↔	Lobectomie pulmonaire, bilobectomie, SAP
32.1x.10↔	Autre excision de bronche, résection de bifurcation bronchique		
32.1x.20↔	Autre excision de bronche, révision d'insuffisance du moignon bronchique		
32.1x.99↔	Autre résection de bronche, autre		
32.20↔	Excision de lésion ou de tissu du poumon par voie thoroscopique		
32.21↔	Plicature de bulles d'emphysème		
32.22↔	Réduction chirurgicale du volume pulmonaire		
32.23↔	Excision ouverte de lésion ou de tissu du poumon		
32.24↔	Excision percutanée de lésion ou de tissu du poumon		
32.25↔	Ablation thoroscopique de lésion ou de tissu du poumon		
32.26↔	Excision autre et non spécifiée de lésion ou de tissu du poumon		
32.28↔	Excision ou destruction de lésion ou de tissu de poumon, par endoscopie		
32.29↔	Autre excision ou destruction locale de lésion ou de tissu de poumon		
32.30↔	Résection pulmonaire segmentaire par voie thoroscopique		
32.39↔	Résection pulmonaire segmentaire autre et non spécifiée		
32.41.00↔	Lobectomie pulmonaire par voie thoroscopique, SAP		
32.41.10↔	Lobectomie pulmonaire par voie thoroscopique, sans mention de dissection radicale des ganglions, SAP		

32.42.41↔	Lobectomie pulmonaire, bilobectomie, sans élargissement par bronchoplastie ou angioplastie	33.71.00↔	Insertion ou remplacement de valve(s) bronchique(s) par endoscopie, SAP
32.42.42↔	Lobectomie pulmonaire, bilobectomie, avec élargissement par bronchoplastie	33.71.10↔	Insertion de valve(s) bronchique(s) par endoscopie, SAP
32.42.43↔	Lobectomie pulmonaire, bilobectomie, avec élargissement par angioplastie	33.71.11↔	Insertion de valve(s) bronchique(s) par endoscopie, une valve
32.42.44↔	Lobectomie pulmonaire, bilobectomie, avec élargissement par bronchoplastie et angioplastie	33.71.12↔	Insertion de valve(s) bronchique(s) par endoscopie, deux valves
32.42.49↔	Lobectomie pulmonaire, bilobectomie, autre	33.71.13↔	Insertion de valve(s) bronchique(s) par endoscopie, trois valves
32.42.99↔	Lobectomie pulmonaire chirurgicale ouverte, autre	33.71.14↔	Insertion de valve(s) bronchique(s) par endoscopie, quatre valves
32.49↔	Autre lobectomie pulmonaire	33.71.15↔	Insertion de valve(s) bronchique(s) par endoscopie, cinq valves ou plus
32.50↔	Pneumonectomie par voie thoroscopique	33.71.20↔	Insertion de valve(s) bronchique(s) par endoscopie, SAP
32.59↔	Pneumonectomie autre et non spécifiée	33.71.21↔	Remplacement de valve(s) bronchique(s) par endoscopie, une valve
32.9↔	Autre résection pulmonaire	33.71.22↔	Remplacement de valve(s) bronchique(s) par endoscopie, deux valves
33.0↔	Incision de bronche	33.71.23↔	Remplacement de valve(s) bronchique(s) par endoscopie, trois valves
33.1↔	Incision pulmonaire	33.71.24↔	Remplacement de valve(s) bronchique(s) par endoscopie, quatre valves
33.20↔	Biopsie pulmonaire par voie thoroscopique	33.71.25↔	Remplacement de valve(s) bronchique(s) par endoscopie, cinq valves ou plus
33.25↔	Biopsie bronchique ouverte	33.71.99↔	Insertion ou remplacement de valve(s) bronchique(s) par endoscopie, autre
33.28↔	Biopsie de poumon à ciel ouvert	33.79↔	Insertion endoscopique d'autre dispositif ou substance bronchique
33.34.00↔	Thoracoplastie, SAP	33.92↔	Ligature de bronche
33.34.10↔	Thoracoplastie partielle	33.98↔	Autres opérations de bronche
33.34.20↔	Thoracoplastie complète	33.99↔	Autres opérations de poumon
33.34.99↔	Thoracoplastie, autre	34.02↔	Thoracotomie exploratrice
33.39↔	Autre collapsothérapie chirurgicale de poumon	34.27.00↔	Biopsie du diaphragme, SAP
33.41↔	Suture de lacération de bronche	34.27.10↔	Biopsie fermée (à l'aiguille) du diaphragme
33.42↔	Fermeture de fistule bronchique	34.27.20↔	Biopsie ouverte du diaphragme
33.43↔	Suture de lacération pulmonaire	34.27.99↔	Biopsie du diaphragme, autre
33.48.00↔	Autres réparations et opérations plastiques (conservatrices) de bronche, SAP	34.3x.00↔	Excision ou destruction de lésion ou de tissu du médiastin, SAP
33.48.10↔	Recouvrement plastique d'anastomoses et sutures bronchiques, SAP	34.3x.10↔	Excision de lésion ou de tissu du médiastin
33.48.11↔	Recouvrement plastique d'anastomoses et sutures bronchiques, avec grand épiploon	34.3x.20↔	Résection de lésion ou de tissu du médiastin, SAP
33.48.12↔	Recouvrement plastique d'anastomoses et sutures bronchiques, avec transposition de muscle	34.3x.21↔	Résection de lésion ou de tissu du médiastin, sans résection d'organe médiastinal
33.48.13↔	Recouvrement plastique d'anastomoses et sutures bronchiques, avec péricarde	34.3x.22↔	Résection de lésion ou de tissu du médiastin, avec résection du poumon ou de la paroi thoracique
33.48.14↔	Recouvrement plastique d'anastomoses et sutures bronchiques, avec diaphragme	34.3x.23↔	Résection de lésion ou de tissu du médiastin, avec résection partielle du péricarde
33.48.15↔	Recouvrement plastique d'anastomoses et sutures bronchiques, avec veine azygos	34.3x.24↔	Résection de lésion ou de tissu du médiastin, avec endoprothèse vasculaire
33.48.16↔	Recouvrement plastique d'anastomoses et sutures bronchiques, avec plèvre	34.3x.25↔	Résection de lésion ou de tissu du médiastin, avec résection pulmonaire et endoprothèse vasculaire
33.48.17↔	Recouvrement plastique d'anastomoses et sutures bronchiques, avec graisse péricardique	34.3x.26↔	Résection de lésion ou de tissu du médiastin, avec résection pulmonaire et résection partielle du péricarde
33.48.19↔	Recouvrement plastique d'anastomoses et sutures bronchiques, autre	34.3x.27↔	Résection de lésion ou de tissu du médiastin, avec résection partielle du péricarde et endoprothèse vasculaire
33.48.99↔	Autres réparations et opérations plastiques (conservatrices) de bronche, autre	34.3x.28↔	Résection de lésion ou de tissu du médiastin, avec résection partielle du poumon et du péricarde et endoprothèse vasculaire
33.49.00↔	Autres réparations et opérations plastiques (conservatrices) de poumon, SAP	34.3x.29↔	Résection de lésion ou de tissu du médiastin, autre
33.49.10↔	Recouvrement plastique d'anastomoses vasculaires et sutures intrathoraciques, SAP	34.3x.30↔	Destruction de lésion ou de tissu du médiastin
33.49.11↔	Recouvrement plastique d'anastomoses vasculaires et sutures intrathoraciques, avec grand épiploon	34.3x.99↔	Excision ou destruction de lésion ou de tissu du médiastin, autre
33.49.12↔	Recouvrement plastique d'anastomoses vasculaires et sutures intrathoraciques, avec transposition de muscle	34.4x.00↔	Excision ou destruction de lésion de la paroi thoracique, SAP
33.49.13↔	Recouvrement plastique d'anastomoses vasculaires et sutures intrathoraciques, avec péricarde	34.4x.10↔	Excision de lésion de la paroi thoracique
33.49.14↔	Recouvrement plastique d'anastomoses vasculaires et sutures intrathoraciques, avec diaphragme	34.4x.20↔	Résection partielle de lésion de la paroi thoracique, SAP
33.49.15↔	Recouvrement plastique d'anastomoses et sutures intrathoraciques, avec veine azygos	34.4x.21↔	Résection partielle de lésion de la paroi thoracique, sans réparation
33.49.16↔	Recouvrement plastique d'anastomoses vasculaires et sutures intrathoraciques, avec plèvre	34.4x.22↔	Résection partielle de lésion de la paroi thoracique, avec réparation
33.49.17↔	Recouvrement plastique d'anastomoses vasculaires et sutures intrathoraciques, avec graisse péricardique	34.4x.30↔	Résection de lésion de la paroi thoracique, résection complète du sternum, SAP
33.49.19↔	Recouvrement plastique d'anastomoses vasculaires et sutures intrathoraciques, autre	34.4x.31↔	Résection de lésion de la paroi thoracique, résection complète du sternum, sans réparation
33.49.99↔	Autres réparations et opérations plastiques (conservatrices) de poumon, autre	34.4x.32↔	Résection de lésion de la paroi thoracique, résection complète du sternum, avec réparation
		34.4x.40↔	Destruction de lésion de la paroi thoracique
		34.4x.99↔	Excision ou destruction de lésion de la paroi thoracique, autre
		34.51↔	Décortication pulmonaire
		34.52↔	Décortication pulmonaire par voie thoroscopique

34.59.00↔	Autre excision de la plèvre, SAP	37.25.20↔	Biopsie transvasculaire de l'endocarde, du myocarde et de l'endomyocarde
34.59.10↔	Autre excision de la plèvre, pleurectomie sous thoracoscopie	37.25.30↔	Biopsie ouverte du coeur
34.59.20↔	Autre excision de la plèvre, pleurectomie chirurgicale ouverte	37.25.99↔	Biopsie du coeur, autre
34.59.99↔	Autre excision de la plèvre, autre	37.31.00↔	Péricardectomie, SAP
34.6x.00↔	Pleurodèse, SAP	37.31.10↔	Péricardectomie partielle
34.6x.11↔	Pleurodèse chirurgicale ouverte, sans décortication	37.31.20↔	Péricardectomie totale
34.6x.12↔	Pleurodèse chirurgicale ouverte, avec décortication	37.31.30↔	Excision d'adhérences du péricarde
34.6x.19↔	Pleurodèse chirurgicale ouverte, autre	37.31.99↔	Péricardectomie, autre
34.6x.20↔	Pleurodèse sous thoracoscopie, SAP	37.41↔	Implantation de système d'assistance cardiaque prothétique autour du coeur
34.6x.21↔	Pleurodèse sous thoracoscopie, sans décortication	37.62↔	Insertion de système d'assistance cardiaque non implantable
34.6x.22↔	Pleurodèse sous thoracoscopie, avec décortication	37.65.00↔	Implantation de système d'assistance cardiaque externe, SAP
34.6x.29↔	Pleurodèse sous thoracoscopie, autre	37.65.10↔	Implantation (chirurgicale ouverte) de pompe extracorporelle (pompe centrifuge), SAP
34.6x.99↔	Pleurodèse, autre	37.65.11↔	Implantation (chirurgicale ouverte) de pompe extracorporelle (pompe centrifuge), univentriculaire
34.71↔	Suture de lacération de la paroi thoracique	37.65.12↔	Implantation (chirurgicale ouverte) de pompe extracorporelle (pompe centrifuge), biventriculaire
34.72↔	Fermeture de thoracostomie	37.65.19↔	Implantation (chirurgicale ouverte) de pompe extracorporelle (pompe centrifuge), autre
34.73↔	Fermeture d'autres fistules thoraciques	37.65.20↔	Implantation (chirurgicale ouverte) de pompe paracorporelle, SAP
34.74↔	Réparation des déformations thoraciques	37.65.21↔	Implantation (chirurgicale ouverte) de pompe paracorporelle, univentriculaire
34.79.00↔	Autre réparation de la paroi thoracique, SAP	37.65.22↔	Implantation (chirurgicale ouverte) de pompe paracorporelle, biventriculaire
34.79.10↔	Autre réparation de la paroi thoracique, fermeture secondaire de thoracotomie, SAP	37.65.29↔	Implantation (chirurgicale ouverte) de pompe paracorporelle, autre
34.79.11↔	Autre réparation de la paroi thoracique, fermeture secondaire de thoracotomie, par fil	37.65.50↔	Durée de traitement par une pompe extracorporelle univentriculaire, SAP
34.79.12↔	Autre réparation de la paroi thoracique, fermeture secondaire de thoracotomie, par plaque	37.65.51↔	Durée de traitement par une pompe extracorporelle univentriculaire: moins de 48 heures
34.79.19↔	Autre réparation de la paroi thoracique, fermeture secondaire de thoracotomie, autre	37.65.52↔	Durée de traitement par une pompe extracorporelle univentriculaire: 48 à moins de 96 heures
34.79.20↔	Autre réparation chirurgicale ouverte de la paroi thoracique, stabilisation, SAP	37.65.53↔	Durée de traitement par une pompe extracorporelle univentriculaire: 96 heures ou plus
34.79.21↔	Autre réparation chirurgicale ouverte de la paroi thoracique, stabilisation, par fil	37.65.60↔	Durée de traitement par pompe extracorporelle biventriculaire: non précisée
34.79.22↔	Autre réparation chirurgicale ouverte de la paroi thoracique, stabilisation, par plaque	37.65.61↔	Durée de traitement par pompe extracorporelle biventriculaire: moins de 48 heures
34.79.29↔	Autre réparation chirurgicale ouverte de la paroi thoracique, stabilisation, autre	37.65.62↔	Durée de traitement par pompe extracorporelle biventriculaire: 48 à moins de 96 heures
34.79.30↔	Autre réparation de la paroi thoracique, réduction ouverte de fracture sternale, SAP	37.65.69↔	Durée de traitement par pompe extracorporelle biventriculaire: 96 heures et plus
34.79.31↔	Autre réparation de la paroi thoracique, réduction ouverte de fracture sternale, par fil	37.65.99↔	Implantation de système d'assistance cardiaque externe, autre
34.79.32↔	Autre réparation de la paroi thoracique, réduction ouverte de fracture sternale, par plaque	37.67↔	Implantation d'un système de stimulation cardiaque
34.79.39↔	Autre réparation de la paroi thoracique, réduction ouverte de fracture sternale, autre	37.91↔	Massage cardiaque à thorax ouvert
34.79.40↔	Autre réparation de la paroi thoracique, plastie et greffe osseuses	37.99.00↔	Autres opérations du coeur et du péricarde, SAP
34.79.99↔	Autre réparation de la paroi thoracique, autre	37.99.10↔	Traitement par injection intramyocardique de cellules souches, SAP
34.81↔	Excision de lésion ou de tissu du diaphragme	37.99.11↔	Traitement par injection intramyocardique de cellules souches, sans enrichissement de fractions ni culture
34.82↔	Suture d'une déchirure du diaphragme	37.99.12↔	Traitement par injection intramyocardique de cellules souches obtenues par enrichissement de fractions ou multipliées en culture
34.83↔	Fermeture de fistule trans-diaphragmatique	37.99.19↔	Traitement par injection intramyocardique de cellules souches, autre
34.84↔	Autre réparation du diaphragme	37.99.20↔	Opérations d'anomalies congénitales du coeur, SAP
35.95.00↔	Révision d'opération corrective du coeur, SAP	37.99.29↔	Opérations d'anomalies congénitales du coeur, autre
35.95.10↔	Refixation de prothèse de remplacement de valve cardiaque, SAP	37.99.30↔	Ligature d'oreillette
35.95.11↔	Refixation de prothèse de remplacement de valve aortique	37.99.80↔	Réopération du coeur et du péricarde
35.95.12↔	Refixation de prothèse de remplacement de valve mitrale	37.99.99↔	Autres opérations du coeur et du péricarde, autre
35.95.13↔	Refixation de prothèse de remplacement de valve pulmonaire	38.04.00↔	Incision de l'aorte, SAP
35.95.14↔	Refixation de prothèse de remplacement de valve tricuspide	38.04.10↔	Incision de l'aorte ascendante et de la crosse aortique
35.95.19↔	Refixation de prothèse de remplacement de valve cardiaque, autre	38.04.20↔	Incision de l'aorte descendante
35.95.99↔	Révision d'opération corrective du coeur, autre	38.04.30↔	Incision de l'aorte abdominale
36.31↔	Revascularisation transmyocardique à thorax ouvert	38.04.99↔	Incision de l'aorte, autre
36.32↔	Autre revascularisation transmyocardique	38.05.00↔	Incision d'autres vaisseaux thoraciques, SAP
36.33↔	Revascularisation transmyocardique endoscopique	38.05.10↔	Incision d'autres artères thoraciques
36.34↔	Revascularisation transmyocardique percutanée	38.05.20↔	Incision de veines thoraciques, SAP
37.12↔	Péricardiectomie	38.05.21↔	Incision de veines thoraciques profondes
37.24.00↔	Biopsie du péricarde, SAP		
37.24.10↔	Biopsie fermée [percutanée] [à l'aiguille] du péricarde		
37.24.20↔	Biopsie ouverte du péricarde		
37.24.99↔	Biopsie du péricarde, autre		
37.25.00↔	Biopsie du coeur, SAP		
37.25.10↔	Biopsie fermée [percutanée] [à l'aiguille] du myocarde		

38.05.29↔	Incision de veines thoraciques, autre	38.64.10↔	Autre excision de l'aorte thoracique
38.05.99↔	Incision d'autres vaisseaux thoraciques, autre	38.64.20↔	Autre excision de l'aorte abdominale
38.07.00↔	Incision de veines abdominales, SAP	38.64.99↔	Autre excision de l'aorte, autre
38.07.10↔	Incision de veines abdominales profondes, SAP	38.65.00↔	Autre excision de vaisseaux thoraciques, SAP
38.07.11↔	Incision de la veine cave inférieure	38.65.10↔	Autre excision d'artères thoraciques
38.07.12↔	Incision de la veine iliaque	38.65.20↔	Autre excision de veines thoraciques, SAP
38.07.19↔	Incision de veines abdominales profondes, autre	38.65.21↔	Autre excision de la veine cave supérieure
38.07.99↔	Incision de veines abdominales, autre	38.65.22↔	Autre excision d'autres veines thoraciques profondes
38.15.00↔	Endartériectomie d'autres vaisseaux thoraciques, SAP	38.65.29↔	Autre excision de veines thoraciques, autre
38.15.10↔	Endartériectomie de l'artère sous-clavière	38.65.99↔	Autre excision de vaisseaux thoraciques, autre
38.15.20↔	Endartériectomie du tronc brachiocéphalique	38.84.00↔	Autre occlusion chirurgicale de l'aorte, SAP
38.15.30↔	Endartériectomie de l'artère pulmonaire	38.84.10↔	Autre occlusion chirurgicale de l'aorte thoracique
38.15.40↔	Endartériectomie de la veine pulmonaire	38.84.20↔	Autre occlusion chirurgicale de l'aorte abdominale
38.15.99↔	Endartériectomie d'autres vaisseaux thoraciques, autre	38.84.99↔	Autre occlusion chirurgicale de l'aorte, autre
38.34.00↔	Résection de l'aorte, avec anastomose, SAP	38.85.00↔	Autre occlusion chirurgicale d'autres vaisseaux thoraciques, SAP
38.34.10↔	Résection de l'aorte ascendante et de la crosse aortique, avec anastomose	38.85.10↔	Autre occlusion chirurgicale d'autres artères thoraciques, SAP
38.34.20↔	Résection de l'aorte descendante, avec anastomose	38.85.11↔	Autre occlusion chirurgicale de l'artère sous-clavière
38.34.30↔	Résection de l'aorte abdominale, avec anastomose	38.85.12↔	Autre occlusion chirurgicale de l'artère pulmonaire
38.34.99↔	Résection de l'aorte, avec anastomose, autre	38.85.13↔	Autre occlusion chirurgicale du tronc brachiocéphalique
38.35.00↔	Résection de vaisseaux thoraciques, avec anastomose, SAP	38.85.19↔	Autre occlusion chirurgicale d'autres artères thoraciques, autre
38.35.10↔	Résection d'artères thoraciques, avec anastomose, SAP	38.85.20↔	Autre occlusion chirurgicale de veines thoraciques, SAP
38.35.11↔	Résection de l'artère sous-clavière, avec anastomose	38.85.21↔	Autre occlusion chirurgicale de la veine cave supérieure
38.35.12↔	Résection du tronc brachiocéphalique, avec anastomose	38.85.22↔	Autre occlusion chirurgicale de la veine pulmonaire
38.35.13↔	Résection de l'artère pulmonaire, avec anastomose	38.85.23↔	Autre occlusion chirurgicale de la veine sous-clavière
38.35.19↔	Résection d'artères thoraciques, avec anastomose, autre	38.85.28↔	Autre occlusion chirurgicale d'autres veines thoraciques profondes
38.35.20↔	Résection de veines thoraciques, avec anastomose, SAP	38.85.29↔	Autre occlusion chirurgicale de veines thoraciques, autre
38.35.21↔	Résection de la veine pulmonaire, avec anastomose	38.85.99↔	Autre occlusion chirurgicale d'autres vaisseaux thoraciques, autre
38.35.22↔	Résection de la veine sous-clavière, avec anastomose	39.21.00↔	Anastomose de veine cave à artère pulmonaire, SAP
38.35.23↔	Résection de la veine cave supérieure, avec anastomose	39.21.10↔	Opération de Glenn sur un cœur fonctionnellement/morphologiquement univentriculaire
38.35.28↔	Résection de veines thoraciques et d'autres veines profondes, avec anastomose	39.21.99↔	Anastomose de veine cave à artère pulmonaire, autre
38.35.29↔	Résection de veines thoraciques, avec anastomose, autre	39.31.00↔	Suture d'artère, SAP
38.35.99↔	Résection de vaisseaux thoraciques, avec anastomose, autre	39.31.10↔	Suture d'artère de la tête et du cou, SAP
38.45.00↔	Résection de vaisseau thoracique, avec remplacement, SAP	39.31.11↔	Suture d'artère intracrânienne
38.45.10↔	Résection de l'aorte thoracique avec remplacement, SAP	39.31.19↔	Suture d'artère de la tête et du cou, autre
38.45.11↔	Résection de l'aorte ascendante ou de la crosse aortique, avec remplacement	39.31.20↔	Suture d'artère du bras, SAP
38.45.12↔	Résection de l'aorte thoracique, avec remplacement	39.31.21↔	Suture de l'artère axillaire
38.45.13↔	Résection de l'aorte thoraco-abdominale, avec remplacement	39.31.22↔	Suture de l'artère brachiale
38.45.14↔	Résection de l'aorte thoracique avec remplacement par prothèse hybride	39.31.29↔	Suture d'artère du bras, autre
38.45.19↔	Résection de l'aorte thoracique avec remplacement, autre	39.31.30↔	Suture d'artère de l'avant-bras
38.45.20↔	Résection d'autres vaisseaux thoraciques, avec remplacement, SAP	39.31.40↔	Suture d'artère de la main
38.45.21↔	Résection de l'artère pulmonaire, avec remplacement	39.31.50↔	Suture d'artère du membre inférieur
38.45.22↔	Résection du tronc brachiocéphalique, avec remplacement	39.31.60↔	Suture de l'aorte, SAP
38.45.29↔	Résection d'autres artères thoraciques, avec remplacement	39.31.61↔	Suture de l'aorte thoracique
38.45.30↔	Résection de veine thoracique, avec remplacement, SAP	39.31.62↔	Suture de l'aorte abdominale
38.45.31↔	Résection de la veine cave supérieure, avec remplacement	39.31.69↔	Suture de l'aorte, autre
38.45.38↔	Résection d'autres artères thoraciques profondes, avec remplacement	39.31.70↔	Suture d'autres artères thoraciques, SAP
38.45.39↔	Résection de veines thoraciques, avec remplacement, autre	39.31.71↔	Suture de l'artère pulmonaire
38.45.99↔	Résection de vaisseaux thoraciques, avec remplacement, autre	39.31.72↔	Suture du tronc brachiocéphalique
38.47.00↔	Résection de veines abdominales, avec remplacement, SAP	39.31.73↔	Suture de l'artère sous-clavière
38.47.10↔	Résection de veines abdominales profondes, avec remplacement, SAP	39.31.79↔	Suture d'artères thoraciques, autre
38.47.11↔	Résection de la veine cave inférieure, avec remplacement	39.31.80↔	Suture d'artères abdominales, SAP
38.47.12↔	Résection de la veine iliaque, avec remplacement	39.31.81↔	Suture du tronc coeliaque
38.47.19↔	Résection de veines abdominales profondes, avec remplacement, autre	39.31.82↔	Suture de l'artère gastrique
38.47.99↔	Résection de veines abdominales, avec remplacement, autre	39.31.83↔	Suture de l'artère hépatique
38.63.00↔	Autre excision de vaisseaux de membre supérieur, SAP	39.31.84↔	Suture de l'artère splénique
38.63.10↔	Autre excision d'artères de membre supérieur, SAP	39.31.85↔	Suture de l'artère rénale
38.63.11↔	Autre excision d'artères de la main	39.31.86↔	Suture de l'artère mésentérique
38.63.19↔	Autre excision d'artères de membre supérieur, autre	39.31.87↔	Suture de l'artère lombaire
38.63.20↔	Autre excision de veines de membre supérieur, SAP	39.31.88↔	Suture de l'artère iliaque
38.63.21↔	Autre excision de veines profondes de membre supérieur	39.31.89↔	Suture d'artères abdominales, autre
38.63.29↔	Autre excision de veines de membre supérieur, autre	39.31.99↔	Suture d'artère, autre
38.63.99↔	Autre excision de vaisseaux de membre supérieur, autre	39.49.00↔	Autre révision après intervention vasculaire, SAP
38.64.00↔	Autre excision de l'aorte, SAP	39.49.10↔	Révision d'anastomose vasculaire
		39.49.20↔	Révision d'implant vasculaire
		39.49.21↔	Remplacement d'implant vasculaire
		39.49.22↔	Ablation d'implant vasculaire

39.49.30↔	Remplacement de conduit cardiaque	39.59.81↔	Autre réparation d'artères de membre inférieur
39.49.99↔	Autre révision après intervention vasculaire, autre	39.59.82↔	Autre réparation de la veine fémorale
39.52.00↔	Autre réparation d'anévrisme, SAP	39.59.83↔	Autre réparation de la veine poplitée
39.52.10↔	Autre réparation d'anévrisme de vaisseaux de la tête et du cou, SAP	39.59.88↔	Autre réparation d'autres veines profondes du membre inférieur
39.52.11↔	Autre réparation d'anévrisme de vaisseaux intracrâniens	39.59.89↔	Autre réparation de vaisseaux de membre inférieur, autre
39.52.19↔	Autre réparation d'anévrisme de vaisseaux de la tête et du cou, autre	39.59.90↔	Autre réparation de vaisseau, plastie de valves veineuses
39.52.20↔	Autre réparation d'anévrisme de l'aorte, SAP	39.59.99↔	Autre réparation de vaisseau, autre
39.52.21↔	Autre réparation chirurgicale ouverte d'anévrisme de l'aorte ascendante, de la crosse aortique et de l'aorte thoracique	40.22.00↔	Excision de ganglion lymphatique mammaire interne, SAP
39.52.22↔	Autre réparation chirurgicale ouverte d'anévrisme de l'aorte abdominale	40.22.10↔	Excision de ganglion lymphatique mammaire interne, par thoracoscopie
39.52.29↔	Autre réparation d'anévrisme de l'aorte, autre	40.22.20↔	Excision chirurgicale ouverte de ganglion lymphatique mammaire interne
39.52.99↔	Autre réparation d'anévrisme, autre	40.22.99↔	Excision de ganglion lymphatique mammaire interne, autre
39.54.00↔	Opération de réentrée, SAP	40.51.00↔	Excision radicale des ganglions lymphatiques axillaires, SAP
39.54.10↔	Opération de réentrée, aorte thoracique	40.51.10↔	Excision radicale des ganglions lymphatiques axillaires, indépendante d'autre intervention
39.54.20↔	Opération de réentrée, aorte abdominale	40.51.11↔	Excision radicale des ganglions lymphatiques axillaires dans le cadre d'une autre intervention
39.54.99↔	Opération de réentrée, autre	40.51.99↔	Excision radicale des ganglions lymphatiques axillaires, autre
39.59.00↔	Autre réparation de vaisseau, SAP	40.52.00↔	Excision radicale des ganglions lymphatiques péri-aortiques, SAP
39.59.10↔	Transposition d'artères, SAP	40.52.10↔	Excision radicale des ganglions lymphatiques rétropéritonéaux (para-aortiques, para-caves) et pelviens, indépendante d'autre intervention
39.59.11↔	Transposition d'artère vertébrale extracrânienne	40.52.11↔	Excision radicale des ganglions lymphatiques rétropéritonéaux (para-aortiques, para-caves) et pelviens, au cours d'une autre intervention
39.59.12↔	Transposition d'autres artères extracrâniennes de la tête et du cou	40.52.99↔	Excision radicale des ganglions lymphatiques péri-aortiques, autre
39.59.13↔	Transposition d'artères de membre supérieur	40.53.00↔	Excision radicale des ganglions lymphatiques iliaques, SAP
39.59.14↔	Transposition d'artères thoraciques	40.53.10↔	Excision radicale des ganglions lymphatiques iliaques, indépendante d'autre intervention
39.59.15↔	Transposition de l'artère gastrique, de l'artère hépatique et de l'artère splénique	40.53.11↔	Excision radicale des ganglions lymphatiques iliaques dans le cadre d'une autre intervention
39.59.16↔	Transposition de l'artère rénale	40.53.99↔	Excision radicale des ganglions lymphatiques iliaques, autre
39.59.17↔	Transposition de l'artère mésentérique	40.59.00↔	Excision radicale d'autres ganglions lymphatiques, SAP
39.59.18↔	Transposition d'autres artères viscérales	40.59.10↔	Excision radicale d'autres ganglions lymphatiques, indépendante d'autre intervention, SAP
39.59.19↔	Transposition de l'artère iliaque	40.59.11↔	Excision radicale de ganglions médiastinaux, indépendante d'autre intervention
39.59.20↔	Transposition d'autres artères abdominales	40.59.12↔	Excision radicale de ganglions péribronchiques, indépendante d'autre intervention
39.59.21↔	Transposition d'artères de membre inférieur	40.59.19↔	Excision radicale d'autres ganglions lymphatiques, indépendante d'autre intervention, autre
39.59.29↔	Transposition d'artères, autre	40.59.20↔	Excision radicale d'autres ganglions lymphatiques dans le cadre d'une autre intervention, SAP
39.59.30↔	Autre réparation de vaisseaux de la tête et du cou, SAP	40.59.21↔	Excision radicale de ganglions lymphatiques médiastinaux dans le cadre d'une autre intervention
39.59.31↔	Autre réparation de vaisseaux intracrâniens	40.59.22↔	Excision radicale de ganglions lymphatiques péribronchiques dans le cadre d'une autre intervention
39.59.32↔	Autre réparation d'artère vertébrale extracrânienne	40.59.29↔	Excision radicale d'autres ganglions lymphatiques dans le cadre d'une autre intervention, autre
39.59.33↔	Autre réparation d'artères extracrâniennes de la tête et du cou, autre	40.59.99↔	Excision radicale d'autres ganglions lymphatiques, autre
39.59.34↔	Autre réparation de la veine jugulaire	40.62↔	Fistulisation du canal thoracique
39.59.39↔	Autre réparation de vaisseaux de la tête et du cou, autre	40.63↔	Fermeture de fistule du canal thoracique
39.59.40↔	Autre réparation de vaisseaux de membre supérieur, SAP	40.64↔	Ligature du canal thoracique
39.59.41↔	Autre réparation d'artères de membre supérieur	40.69↔	Autre opération du canal thoracique
39.59.42↔	Autre réparation de la veine artère sous-clavière, de la veine axillaire et de la veine brachiocéphalique	42.51.00↔	Anastomose oesophago-oesophagienne intrathoracique, SAP
39.59.48↔	Autre réparation d'autres veines profondes du membre supérieur	42.51.10↔	Anastomose oesophago-oesophagienne intrathoracique, correction d'atrésie pour rétablissement du transit pharyngo-oesophagien et réparation de fistule trachéo-oesophagienne congénitale
39.59.49↔	Autre réparation de vaisseaux de membre supérieur, autre	42.51.99↔	Anastomose oesophago-oesophagienne intrathoracique, autre
39.59.50↔	Autre réparation de vaisseaux thoraciques, SAP	42.82↔	Suture de lacération de l'oesophage
39.59.51↔	Autre réparation de l'aorte thoracique	42.83↔	Fermeture d'oesophagostomie
39.59.52↔	Autre réparation de l'artère pulmonaire	42.89↔	Autre réparation de l'oesophage
39.59.53↔	Autre réparation d'artères thoraciques, autre	53.7↔	Réparation de hernie diaphragmatique par voie abdominale
39.59.54↔	Autre réparation de la veine pulmonaire	53.80↔	Autre réparation de hernie diaphragmatique par voie thoracique, SAP
39.59.55↔	Autre réparation de la veine cave supérieure	53.81↔	Plicature du diaphragme
39.59.59↔	Autre réparation de vaisseaux thoraciques, autre	53.82↔	Réparation (cure) de hernie parasternale
39.59.60↔	Autre réparation d'artères abdominales, SAP	77.91.00↔	Ostectomie totale, clavicule, omoplate, côtes et sternum, SAP
39.59.61↔	Autre réparation de l'aorte abdominale		
39.59.62↔	Autre réparation du tronc coeliaque		
39.59.63↔	Autre réparation de l'artère gastrique		
39.59.64↔	Autre réparation de l'artère hépatique		
39.59.65↔	Autre réparation de l'artère splénique		
39.59.66↔	Autre réparation de l'artère rénale		
39.59.67↔	Autre réparation de l'artère mésentérique		
39.59.68↔	Autre réparation de l'artère iliaque		
39.59.69↔	Autre réparation d'artères abdominales, autre		
39.59.70↔	Autre réparation de veines abdominales, SAP		
39.59.71↔	Autre réparation de la veine cave inférieure		
39.59.72↔	Autre réparation de la veine iliaque		
39.59.79↔	Autre réparation de veines abdominales, autre		
39.59.80↔	Autre réparation de vaisseaux de membre inférieur, SAP		

77.91.10↔ Ostectomie totale, omoplate et clavicule
 77.91.11↔ Ostectomie totale, côte
 77.91.12↔ Ostectomie totale, côte cervicale

77.91.13↔ Ostectomie totale, sternum
 77.91.99↔ Ostectomie totale, clavicule, omoplate, côtes et sternum, autre

procédure E08-3

92.21.00↔ Radiothérapie superficielle: SAP
 92.21.01↔ Radiothérapie superficielle: jusqu'à 2 champs d'irradiation
 92.21.02↔ Radiothérapie superficielle: plus de 2 champs d'irradiation
 92.22.00↔ Radiothérapie en orthovoltage: SAP
 92.22.01↔ Radiothérapie en orthovoltage: jusqu'à 2 champs d'irradiation
 92.22.02↔ Radiothérapie en orthovoltage: plus de 2 champs d'irradiation
 92.22.11↔ Radiothérapie peropératoire par rayons X, jusqu'à 300 kV
 92.22.12↔ Radiothérapie peropératoire par rayons X, 300 kV - < 1 MV
 92.22.19↔ Autre radiothérapie peropératoire par rayons X
 92.23.00↔ Radiothérapie de haut voltage: SAP
 92.23.01↔ Appareil de télécobalt, jusqu'à 2 champs d'irradiation
 92.23.02↔ Appareil de télécobalt, 3 à 4 champs d'irradiation
 92.23.03↔ Appareil de télécobalt plus de 4 champs d'irradiation ou radiothérapie conformationnelle en 3D
 92.23.08↔ Radiothérapie de haut voltage: autres isotopes
 92.23.09↔ Autre appareil de télécobalt
 92.24.00↔ Téléradiothérapie à photons, accélérateur linéaire, SAP
 92.24.01↔ Téléradiothérapie à photons, accélérateur linéaire, irradiation large
 92.24.02↔ Téléradiothérapie à photons, accélérateur linéaire, irradiation hémicorporelle
 92.24.03↔ Téléradiothérapie à photons, accélérateur linéaire, irradiation corporelle totale
 92.24.04↔ Téléradiothérapie à photons, accélérateur linéaire, radiothérapie peropératoire
 92.24.09↔ Téléradiothérapie à photons, accélérateur linéaire, autre
 92.24.11↔ Téléradiothérapie à photons, accélérateur linéaire, jusqu'à 2 champs d'irradiation: positionnement guidé par l'image (IGRT)
 92.24.12↔ Téléradiothérapie à photons, accélérateur linéaire, plus de 2 champs d'irradiation: positionnement guidé par l'image (IGRT)
 92.24.13↔ Téléradiothérapie à photons, accélérateur linéaire, radiothérapie conformationnelle en 3D: positionnement guidé par l'image (IGRT)
 92.24.14↔ Téléradiothérapie à photons, accélérateur linéaire, radiothérapie avec modulation d'intensité: positionnement guidé par l'image (IGRT)
 92.24.21↔ Téléradiothérapie à photons, accélérateur linéaire, jusqu'à 2 champs d'irradiation: sans guidage par l'image
 92.24.22↔ Téléradiothérapie à photons, accélérateur linéaire, plus de 2 champs d'irradiation: sans guidage par l'image
 92.24.23↔ Téléradiothérapie à photons, accélérateur linéaire, radiothérapie conformationnelle en 3D: sans guidage par l'image
 92.24.24↔ Téléradiothérapie à photons, accélérateur linéaire, radiothérapie avec modulation d'intensité: sans guidage par l'image
 92.24.30↔ Téléradiothérapie à photons: radiothérapie hautement complexe à l'aide d'équipements spécialisés
 92.25.00↔ Téléradiothérapie par électron, accélérateur linéaire, SAP
 92.25.01↔ Téléradiothérapie par électron, accélérateur linéaire, irradiation large
 92.25.02↔ Téléradiothérapie par électron, accélérateur linéaire, irradiation hémicorporelle
 92.25.03↔ Téléradiothérapie par électron, accélérateur linéaire, irradiation corporelle totale
 92.25.04↔ Téléradiothérapie par électron, accélérateur linéaire, radiothérapie peropératoire
 92.25.09↔ Téléradiothérapie par électron, accélérateur linéaire, autre
 92.25.11↔ Téléradiothérapie par électron, accélérateur linéaire, positionnement guidé par l'image
 92.25.12↔ Téléradiothérapie par électron, accélérateur linéaire, jusqu'à 2 champs d'irradiation, positionnement guidé par l'image
 92.25.13↔ Téléradiothérapie par électron, accélérateur linéaire, plus de 2 champs d'irradiation, positionnement guidé par l'image
 92.25.14↔ Téléradiothérapie par électron, accélérateur linéaire, radiothérapie conformationnelle en 3D, positionnement guidé par l'image

92.25.15↔ Téléradiothérapie par électron, accélérateur linéaire, radiothérapie avec modulation d'intensité, positionnement guidé par l'image
 92.25.21↔ Téléradiothérapie par électron, accélérateur linéaire, jusqu'à 2 champs d'irradiation, sans guidage par l'image
 92.25.22↔ Téléradiothérapie par électron, accélérateur linéaire, plus de 2 champs d'irradiation, sans guidage par l'image
 92.25.23↔ Téléradiothérapie par électron, accélérateur linéaire, radiothérapie conformationnelle en 3D, sans guidage par l'image
 92.25.24↔ Téléradiothérapie par électron, accélérateur linéaire, radiothérapie avec modulation d'intensité, sans guidage par l'image
 92.26.00↔ Autre téléradiothérapie par particule radioactive, SAP
 92.26.10↔ Protonthérapie, jusqu'à 2 champs d'irradiation, sans guidage par l'image
 92.26.11↔ Protonthérapie, jusqu'à 2 champs d'irradiation, positionnement guidé par l'image
 92.26.20↔ Protonthérapie, plus de 2 champs d'irradiation, sans guidage par l'image
 92.26.21↔ Protonthérapie, plus de 2 champs d'irradiation, positionnement guidé par l'image
 92.26.99↔ Autre téléradiothérapie par particule radioactive, autre
 92.27.00↔ Implantation ou insertion d'élément radioactif (brachythérapie par des sources scellées de radionucléides), surface corporelle, site d'application autre ou non spécifié
 92.27.10↔ Implantation ou insertion d'élément radioactif (brachythérapie par des sources scellées de radionucléides), organes génitaux féminins, SAP
 92.27.11↔ Implantation ou insertion d'élément radioactif (brachythérapie par des sources scellées de radionucléides), intra-utérine
 92.27.12↔ Implantation ou insertion d'élément radioactif (brachythérapie par des sources scellées de radionucléides), intravaginale
 92.27.13↔ Implantation ou insertion d'élément radioactif (brachythérapie par des sources scellées de radionucléides), intra-utérine et intravaginale combinée
 92.27.21↔ Implantation ou insertion d'élément radioactif (brachythérapie par des sources scellées de radionucléides), surface corporelle
 92.27.22↔ Implantation ou insertion d'élément radioactif (brachythérapie par des sources scellées de radionucléides), intracavitaire
 92.27.23↔ Implantation ou insertion d'élément radioactif (brachythérapie par des sources scellées de radionucléides), intraluminaire
 92.27.30↔ Implantation ou insertion d'élément radioactif (brachythérapie par des sources scellées de radionucléides), vaisseau non spécifié
 92.27.31↔ Implantation ou insertion d'élément radioactif (brachythérapie par des sources scellées de radionucléides), vaisseau coronaire
 92.27.39↔ Implantation ou insertion d'élément radioactif (brachythérapie par des sources scellées de radionucléides), autre vaisseau
 92.27.40↔ Implantation ou insertion peropératoires d'élément radioactif (brachythérapie par des sources scellées de radionucléides)
 92.27.70↔ Moulages radioactifs, SAP
 92.27.71↔ Moulages radioactifs: construction et application de moulage radioactif superficiel
 92.27.72↔ Moulages radioactifs: construction et pose d'applicateur non utilisé sur la surface corporelle
 92.27.73↔ Moulages radioactifs: construction et pose d'applicateur oculaire
 92.27.79↔ Autres moulages radioactifs
 92.29.60↔ Construction et adaptation d'aides de fixation et d'aides thérapeutiques pour la radiothérapie, dispositif de fixation, SAP
 92.29.61↔ Construction et adaptation d'aides de fixation et d'aides thérapeutiques pour la radiothérapie, dispositif de fixation, simple
 92.29.62↔ Construction et adaptation d'aides de fixation et d'aides thérapeutiques pour la radiothérapie, dispositif de fixation, difficulté moyenne

92.29.63↔	Construction et adaptation d'aides de fixation et d'aides thérapeutiques pour la radiothérapie, dispositif de fixation, complexe	92.30.00↔	Radiochirurgie stéréotaxique en un temps, SAP
92.29.64↔	Construction et adaptation d'aides de fixation et d'aides thérapeutiques pour la radiothérapie, aides thérapeutiques	92.30.01↔	Radiochirurgie stéréotaxique, en un temps: cérébrale, SAP
92.29.65↔	Construction et adaptation d'aides de fixation et d'aides thérapeutiques pour la radiothérapie, blocs individuels ou collimateur multilames (MLC)	92.30.02↔	Radiochirurgie stéréotaxique, en un temps: extracérébrale, SAP
92.29.69↔	Construction et adaptation d'aides de fixation et d'aides thérapeutiques pour la radiothérapie, autres	92.30.20↔	Radiochirurgie stéréotaxique, en un temps: cérébrale, radiothérapie à intensité modulée
92.29.70↔	Simulation d'irradiation pour radiothérapie externe et brachythérapie, SAP	92.30.21↔	Radiochirurgie stéréotaxique, en un temps: cérébrale, Intensity Modulated Arc Therapy (IMAT).
92.29.71↔	Simulation d'irradiation pour radiothérapie externe et brachythérapie: simulation guidée par CT pour la radiothérapie externe	92.30.22↔	Radiochirurgie stéréotaxique, en un temps: cérébrale, guidée par l'image
92.29.72↔	Simulation d'irradiation pour radiothérapie externe et brachythérapie, simulation guidée par CT pour la brachythérapie	92.30.30↔	Radiochirurgie stéréotaxique, en un temps: extracérébrale, radiothérapie avec modulation d'intensité
92.29.73↔	Simulation d'irradiation pour radiothérapie externe et brachythérapie, détermination du champ à l'aide d'un simulateur de radiothérapie, sans planification 3D	92.30.31↔	Radiochirurgie stéréotaxique, en un temps: extracérébrale, Intensity Modulated Arc Therapy (IMAT).
92.29.74↔	Simulation d'irradiation pour radiothérapie externe et brachythérapie, détermination du champ à l'aide d'un simulateur de radiothérapie, avec planification 3D	92.30.32↔	Radiochirurgie stéréotaxique, en un temps: extracérébrale, guidée par l'image
92.29.79↔	Simulation d'irradiation pour radiothérapie externe et brachythérapie, autre	92.30.99↔	Radiochirurgie stéréotaxique, en un temps, autre
92.29.80↔	Planification d'irradiation pour radiothérapie percutanée et brachythérapie, SAP	92.31.00↔	Radiochirurgie à photons non spécifiée, cérébrale
92.29.81↔	Planification d'irradiation pour radiothérapie percutanée et brachythérapie, planification pour radiothérapie avec modulation d'intensité	92.31.10↔	Radiochirurgie à photons non spécifiée, extracérébrale
92.29.82↔	Planification d'irradiation pour radiothérapie percutanée et brachythérapie, planification pour radiothérapie avec fusion d'images CT/IRM	92.32.00↔	Radiochirurgie photonique multisources, SAP
92.29.83↔	Planification d'irradiation pour radiothérapie percutanée et brachythérapie, planification pour brachythérapie, moyennement complexe	92.32.01↔	Radiochirurgie photonique multisources: gamma-knife
92.29.84↔	Planification d'irradiation pour radiothérapie percutanée et brachythérapie, planification pour brachythérapie, complexe	92.33.00↔	Radiochirurgie aux particules, SAP
92.29.85↔	Planification d'irradiation pour radiothérapie percutanée et brachythérapie, sans planification dosimétrique individuelle	92.33.01↔	Autre radiothérapie de haut voltage: radiochirurgie stéréotaxique, en un temps, cérébrale
92.29.86↔	Planification d'irradiation pour radiothérapie percutanée et brachythérapie, planification pour radiothérapie percutanée, avec planification dosimétrique individuelle	92.33.11↔	Autre radiothérapie de haut voltage: radiochirurgie stéréotaxique, en un temps, extracérébrale
92.29.87↔	Planification d'irradiation pour radiothérapie percutanée et brachythérapie, planification pour radiothérapie avec fusion d'images CT/TEP	92.39.01↔	Autre radiothérapie de haut voltage, radiochirurgie stéréotaxique, fractionnée, cérébrale, SAP
92.29.88↔	Planification d'irradiation pour radiothérapie percutanée et brachythérapie, planification pour radiothérapie avec fusion d'images CT/IRM/TEP	92.39.11↔	Autre radiothérapie de haut voltage, radiochirurgie stéréotaxique, fractionnée, extracérébrale, SAP
92.29.89↔	Planification d'irradiation pour radiothérapie percutanée et brachythérapie, autre	92.39.20↔	Autre radiothérapie de haut voltage, radiochirurgie stéréotaxique, fractionnée: cérébrale, radiothérapie à intensité modulée
		92.39.21↔	Autre radiothérapie de haut voltage, radiochirurgie stéréotaxique, fractionnée: cérébrale, Intensity Modulated Arc Therapy (IMAT).
		92.39.22↔	Autre radiothérapie de haut voltage, radiochirurgie stéréotaxique, fractionnée: cérébrale, guidée par l'image
		92.39.29↔	Autre radiothérapie de haut voltage, radiochirurgie stéréotaxique, fractionnée, extracérébrale, autre
		92.39.30↔	Autre radiothérapie de haut voltage, radiochirurgie stéréotaxique, fractionnée: extracérébrale, radiothérapie avec modulation d'intensité
		92.39.31↔	Autre radiothérapie de haut voltage, radiochirurgie stéréotaxique, fractionnée: extracérébrale, Intensity Modulated Arc Therapy (IMAT).
		92.39.32↔	Autre radiothérapie de haut voltage, radiochirurgie stéréotaxique, fractionnée: extracérébrale, guidée par l'image
		92.39.39↔	Autre radiothérapie de haut voltage, radiochirurgie stéréotaxique, fractionnée, extracérébrale, autre
		92.41↔	Radiothérapie par électrons peropérateur

ADRG E40**Maladies et troubles de l'appareil respiratoire avec ventilation artificielle > 24 heures ou SDRA**

Diagnostic principal dans le tableau E40-1 et Durée de la ventilation artificielle > 24 heures ou diagnostic principal dans le tableau E40-2

DRG E40A**Maladies et troubles de l'appareil respiratoire avec ventilation artificielle > 24 heures, avec CC extrêmement sévères ou SDRA, âge < 16 ans ou diagnostics de complication**

(PCCL > 3 ou diagnostic principal dans le tableau E40-2) et Âge < 16 années ou diagnostic supplémentaire dans le tableau E40-3

DRG E40B**Maladies et troubles de l'appareil respiratoire avec ventilation artificielle > 24 heures, avec CC extrêmement sévères ou SDRA ou para / tétraplégie, âge > 15 ans**

Diagnostic principal dans le tableau E40-2 ou PCCL > 3 ou diagnostic supplémentaire dans le tableau E40-4

DRG E40C

Maladies et troubles de l'appareil respiratoire avec ventilation artificielle > 24 heures, sans CC extrêmement sévères, sans SDRA ni para / tétraplégie**diagnostic principal E40-1**

A06.5	Abcès ambien du poumon {J99.8}	A42.0	Actinomyose pulmonaire
A15.0	Tuberculose pulmonaire, confirmée par examen microscopique de l'expectoration, avec ou sans culture ou par procédé de biologie moléculaire	A43.0	Nocardiose pulmonaire
A15.1	Tuberculose pulmonaire, confirmée par culture seulement	A48.1	Maladie des légionnaires avec pneumonie
A15.2	Tuberculose pulmonaire, avec confirmation histologique	A48.2	Maladie des légionnaires, sans signes pulmonaires [fièvre de Pontiac]
A15.3	Tuberculose pulmonaire, avec confirmation, moyen autre et non précisé	A70	Infection à Chlamydia psittaci
A15.4	Tuberculose des ganglions intrathoraciques, avec confirmation bactériologique, par biologie moléculaire et histologique	B01.2	Pneumopathie varicelleuse {J17.1}
A15.5	Tuberculose du larynx, de la trachée et des bronches, avec confirmation bactériologique, par biologie moléculaire et histologique	B05.2	Rougeole compliquée d'une pneumopathie {J17.1}
A15.6	Pleurésie tuberculeuse, avec confirmation bactériologique, par biologie moléculaire et histologique	B25.0	Pneumopathie à cytomégalovirus {J17.1}
A15.7	Primo-infection tuberculeuse de l'appareil respiratoire, avec confirmation bactériologique, par biologie moléculaire et histologique	B33.0	Myalgie épidémique
A15.8	Autres formes de tuberculose de l'appareil respiratoire, avec confirmation, bactériologique, par biologie moléculaire et histologique	B37.1	Candidose pulmonaire
A15.9	Tuberculose de l'appareil respiratoire sans précision, avec confirmation bactériologique, par biologie moléculaire et histologique	B38.0	Coccidioïdomycose pulmonaire aiguë
A16.0	Tuberculose pulmonaire, avec examens bactériologique, par biologie moléculaire et histologique négatifs	B38.1	Coccidioïdomycose pulmonaire chronique
A16.1	Tuberculose pulmonaire, sans examen bactériologique, par biologie moléculaire et histologique	B38.2	Coccidioïdomycose pulmonaire, sans précision
A16.2	Tuberculose pulmonaire, sans mention de confirmation bactériologique, par biologie moléculaire ou histologique	B39.0	Histoplasmose pulmonaire aiguë à Histoplasma capsulatum
A16.3	Tuberculose des ganglions intrathoraciques, sans mention de confirmation, bactériologique, par biologie moléculaire ou histologique	B39.1	Histoplasmose pulmonaire chronique à Histoplasma capsulatum
A16.4	Tuberculose du larynx, de la trachée et des bronches, sans mention de confirmation bactériologique, par biologie moléculaire ou histologique	B39.2	Histoplasmose pulmonaire à Histoplasma capsulatum, sans précision
A16.5	Pleurésie tuberculeuse, sans mention de confirmation bactériologique, par biologie moléculaire ou histologique	B40.0	Blastomyose pulmonaire aiguë
A16.7	Primo-infection tuberculeuse de l'appareil respiratoire, sans mention de confirmation bactériologique, par biologie moléculaire ou histologique	B40.1	Blastomyose pulmonaire chronique
A16.8	Autres formes de tuberculose de l'appareil respiratoire, sans mention de confirmation bactériologique, par biologie moléculaire ou histologique	B40.2	Blastomyose pulmonaire, sans précision
A16.9	Tuberculose de l'appareil respiratoire sans précision, sans mention de confirmation bactériologique, par biologie moléculaire ou histologique	B42.0	Sporotrichose pulmonaire {J99.8}
A17.0	Méningite tuberculeuse {G01}	B44.0	Aspergillose pulmonaire invasive
A17.1	Tuberculome méningé {G07}	B44.1	Autres aspergilloses pulmonaires
A17.8	Autres formes de tuberculose du système nerveux	B45.0	Cryptococcose pulmonaire
A17.9	Tuberculose du système nerveux, sans précision {G99.8}	B46.0	Mucormycose pulmonaire
A18.2	Adénopathie tuberculeuse périphérique	B58.3	Toxoplasmose pulmonaire {J17.3}
A18.8	Tuberculose d'autres organes précisés	B59	Pneumocystose {J17.3}
A19.0	Tuberculose miliaire aiguë, localisation unique et précisée	B66.4	Paragonimiasis
A19.1	Tuberculose miliaire aiguë, sièges multiples	B67.1	Infection pulmonaire à Echinococcus granulosus
A19.2	Tuberculose miliaire aiguë, sans précision	B90.9	Séquelles de tuberculose des voies respiratoires et sans précision
A19.8	Autres tuberculoses miliaires	C33	Tumeur maligne de la trachée
A19.9	Tuberculose miliaire, sans précision	C34.0	Tumeur maligne: Bronche souche
A20.2	Peste pulmonaire	C34.1	Tumeur maligne: Lobe supérieur, bronches ou poumon
A21.2	Tularémie pulmonaire	C34.2	Tumeur maligne: Lobe moyen, bronches ou poumon
A22.1	Charbon pulmonaire	C34.3	Tumeur maligne: Lobe inférieur, bronches ou poumon
A31.0	Infection pulmonaire à Mycobacterium	C34.8	Tumeur maligne: Lésion à localisations contiguës des bronches et du poumon
A37.0	Coqueluche à Bordetella pertussis	C34.9	Tumeur maligne: Bronche ou poumon, sans précision
A37.1	Coqueluche à Bordetella parapertussis	C38.1	Tumeur maligne: Médiastin antérieur
A37.8	Coqueluche due à d'autres espèces de Bordetella	C38.2	Tumeur maligne: Médiastin postérieur
A37.9	Coqueluche, sans précision	C38.3	Tumeur maligne: Médiastin, partie non précisée
		C38.4	Tumeur maligne: Plèvre
		C38.8	Tumeur maligne: Lésion à localisations contiguës du cœur, du médiastin et de la plèvre
		C39.8	Tumeur maligne: Lésion à localisations contiguës des organes respiratoires et intrathoraciques
		C39.9	Tumeur maligne: sièges mal définis de l'appareil respiratoire
		C45.0	Mésothéliome de la plèvre
		C76.1	Tumeur maligne: Thorax
		C78.0	Tumeur maligne secondaire du poumon
		C78.1	Tumeur maligne secondaire du médiastin
		C78.2	Tumeur maligne secondaire de la plèvre
		C78.3	Tumeur maligne secondaire des organes respiratoires, autres et non précisés
		D02.1	Carcinoma in situ: Trachée
		D02.2	Carcinoma in situ: Bronches et poumon
		D02.3	Carcinoma in situ: Autres parties de l'appareil respiratoire
		D02.4	Carcinoma in situ: Appareil respiratoire, sans précision
		D14.2	Tumeur bénigne: Trachée
		D14.3	Tumeur bénigne: Bronches et poumon
		D14.4	Tumeur bénigne: Appareil respiratoire, sans précision
		D15.2	Tumeur bénigne: Médiastin
		D15.7	Tumeur bénigne: Autres organes intrathoraciques précisés

D15.9	Tumeur bénigne: Organe intrathoracique, sans précision	J17.2	Pneumopathie au cours de mycoses
D16.70	Tumeur bénigne des os et du cartilage articulaire: côtes	J17.3	Pneumopathie au cours de maladies parasitaires
D16.71	Tumeur bénigne des os et du cartilage articulaire: sternum	J17.8	Pneumopathie au cours d'autres maladies classées ailleurs
D16.72	Tumeur bénigne des os et du cartilage articulaire: clavicule	J18.0	Bronchopneumopathie, sans précision
D17.4	Tumeur lipomateuse bénigne des organes intrathoraciques	J18.1	Pneumopathie lobaire, sans précision
D19.0	Tumeur bénigne: Tissu mésothélial de la plèvre	J18.2	Pneumopathie hypostatique, sans précision
D38.1	Tumeurs à évolution imprévisible ou inconnue: Trachée, bronches et poumon	J18.8	Autres pneumopathies, micro-organisme non précisé
D38.2	Tumeurs à évolution imprévisible ou inconnue: Plèvre	J18.9	Pneumopathie, sans précision
D38.3	Tumeurs à évolution imprévisible ou inconnue: Médiastin	J20.0	Bronchite aiguë due à <i>Mycoplasma pneumoniae</i>
D38.4	Tumeurs à évolution imprévisible ou inconnue: Thymus	J20.1	Bronchite aiguë due à <i>Haemophilus influenzae</i>
D38.5	Tumeurs à évolution imprévisible ou inconnue: Autres organes respiratoires	J20.2	Bronchite aiguë due à des streptocoques
D38.6	Tumeurs à évolution imprévisible ou inconnue: Appareil respiratoire, sans précision	J20.3	Bronchite aiguë due au virus Coxsackie
D86.0	Sarcoïdose du poumon	J20.4	Bronchite aiguë due aux virus paragrippaux
D86.1	Sarcoïdose des ganglions lymphatiques	J20.5	Bronchite aiguë due au virus respiratoire syncytial [VRS]
D86.2	Sarcoïdose du poumon avec sarcoïdose des ganglions lymphatiques	J20.6	Bronchite aiguë due à des rhinovirus
D86.3	Sarcoïdose de la peau	J20.7	Bronchite aiguë due à des virus ECHO
D86.8	Sarcoïdose de localisations autres et associées	J20.8	Bronchite aiguë due à d'autres micro-organismes précisés
D86.9	Sarcoïdose, sans précision	J20.9	Bronchite aiguë, sans précision
E66.20	Obésité extrême avec hypoventilation alvéolaire: 0 Indice de masse corporelle [IMC] compris entre 30 et moins de 35	J21.0	Bronchiolite aiguë due au virus respiratoire syncytial [VRS]
E66.21	Obésité extrême avec hypoventilation alvéolaire: 1 Indice de masse corporelle [IMC] compris entre 35 et moins de 40	J21.1	Bronchiolite aiguë au Metapneumovirus humain
E66.22	Obésité extrême avec hypoventilation alvéolaire: 2 Indice de masse corporelle [IMC] de 40 ou plus	J21.8	Bronchiolite aiguë due à d'autres micro-organismes précisés
E66.29	Obésité extrême avec hypoventilation alvéolaire: 9 Indice de masse corporelle [IMC] non précisé	J21.9	Bronchiolite aiguë, sans précision
E84.0	Fibrose kystique avec manifestations pulmonaires	J22	Infections aiguës des voies respiratoires inférieures, sans précision
E84.80	Mucoviscidose à manifestation pulmonaire et intestinale	J40	Bronchite, non précisée comme aiguë ou chronique
E84.87	Mucoviscidose avec autres manifestations multiples	J41.0	Bronchite chronique simple
E84.88	Mucoviscidose avec autres manifestations	J41.1	Bronchite chronique mucopurulente
E84.9	Fibrose kystique, sans précision	J41.8	Bronchite chronique simple et mucopurulente
F45.33	Dysfonctionnement neurovégétatif somatoform: Système respiratoire	J42	Bronchite chronique, sans précision
G47.30	Syndrome d'apnée du sommeil central	J43.0	Syndrome de MacLeod
G47.31	Syndrome d'apnée du sommeil obstructif	J43.1	Emphysème panlobulaire
G47.32	Syndrome d'hypoventilation du sommeil	J43.2	Emphysème centro-lobulaire
G47.38	Autres apnées du sommeil	J43.8	Autres emphysèmes
G47.39	Apnée du sommeil, non précisée	J43.9	Emphysème, sans précision
I26.0	Embolie pulmonaire, avec mention de cœur pulmonaire aigu	J44.00	Maladie pulmonaire obstructive chronique avec infection aiguë des voies respiratoires inférieures: VEF1 < 35 % de la norme
I26.9	Embolie pulmonaire, sans mention de cœur pulmonaire aigu	J44.01	Maladie pulmonaire obstructive chronique avec infection aiguë des voies respiratoires inférieures: VEF1 >= 35 % et < 50 % de la norme
J04.1	Trachéite aiguë	J44.02	Maladie pulmonaire obstructive chronique avec infection aiguë des voies respiratoires inférieures: VEF1 >= 50 % et < 70 % de la norme
J09	Grippe, à virus grippal identifié	J44.03	Maladie pulmonaire obstructive chronique avec infection aiguë des voies respiratoires inférieures: VEF1 >= 70 % de la norme
J10.0	Grippe avec pneumopathie, autre virus grippal identifié	J44.09	Maladie pulmonaire obstructive chronique avec infection aiguë des voies respiratoires inférieures: VEF1 non précisé
J11.0	Grippe avec pneumopathie, virus non identifié	J44.10	Maladie pulmonaire obstructive chronique avec épisodes aigus, sans précision: VEF1 < 35 % de la norme
J12.0	Pneumopathie adénovirale	J44.11	Maladie pulmonaire obstructive chronique avec épisodes aigus, sans précision: VEF1 >= 35 % et < 50 % de la norme
J12.1	Pneumopathie due au virus respiratoire syncytial [VRS]	J44.12	Maladie pulmonaire obstructive chronique avec épisodes aigus, sans précision: VEF1 >= 50 % et < 70 % de la norme
J12.2	Pneumopathie due aux virus paragrippaux	J44.13	Maladie pulmonaire obstructive chronique avec épisodes aigus, sans précision: VEF1 >= 70 % de la norme
J12.3	Pneumonie due au Metapneumovirus humain	J44.19	Maladie pulmonaire obstructive chronique avec épisodes aigus, sans précision: VEF1 non précisé
J12.8	Autres pneumopathies virales	J44.80	Autres maladies pulmonaires obstructives chroniques précisées: VEF1 < 35 % de la norme
J12.9	Pneumopathie virale, sans précision	J44.81	Autres maladies pulmonaires obstructives chroniques précisées: VEF1 >= 35 % et < 50 % de la norme
J13	Pneumonie due à <i>Streptococcus pneumoniae</i>	J44.82	Autres maladies pulmonaires obstructives chroniques précisées: VEF1 >= 50 % et < 70 % de la norme
J14	Pneumopathie due à <i>Haemophilus influenzae</i>	J44.83	Autres maladies pulmonaires obstructives chroniques précisées: VEF1 >= 70 % de la norme
J15.0	Pneumopathie due à <i>Klebsiella pneumoniae</i>	J44.89	Autres maladies pulmonaires obstructives chroniques précisées: VEF1 non précisé
J15.1	Pneumopathie due à <i>Pseudomonas</i>	J44.90	Maladie pulmonaire obstructive chronique, sans précision: VEF1 < 35 % de la norme
J15.2	Pneumopathie due à des staphylocoques	J44.91	Maladie pulmonaire obstructive chronique, sans précision: VEF1 >= 35 % et < 50 % de la norme
J15.3	Pneumopathie due à des streptocoques, groupe B	J44.92	Maladie pulmonaire obstructive chronique, sans précision: VEF1 >= 50 % et < 70 % de la norme
J15.4	Pneumopathie due à d'autres streptocoques		
J15.5	Pneumopathie due à <i>Escherichia coli</i>		
J15.6	Pneumopathie due à d'autres bactéries aérobies à Gram négatif		
J15.7	Pneumopathie due à <i>Mycoplasma pneumoniae</i>		
J15.8	Autres pneumopathies bactériennes		
J15.9	Pneumopathie bactérienne, sans précision		
J16.0	Pneumopathie due à <i>Chlamydia</i>		
J16.8	Pneumopathie due à d'autres micro-organismes infectieux		
J17.0	Pneumopathie au cours de maladies bactériennes classées ailleurs		
J17.1	Pneumopathie au cours de maladies virales classées ailleurs		

J44.93	Maladie pulmonaire obstructive chronique, sans précision: VEF1 >= 70 % de la norme	J80	Syndrome de détresse respiratoire de l'adulte
J44.99	Maladie pulmonaire obstructive chronique, sans précision: VEF1 non précisé	J82	Eosinophilie pulmonaire, non classée ailleurs
J45.0	Asthme à prédominance allergique	J84.0	Pneumopathies alvéolaires et pariéto-alvéolaires
J45.1	Asthme non allergique	J84.1	Autres affections pulmonaires interstitielles avec fibrose
J45.8	Asthme associé	J84.8	Autres affections pulmonaires interstitielles précisées
J45.9	Asthme, sans précision	J84.9	Affection pulmonaire interstitielle, sans précision
J46	Etat de mal asthmatique	J85.0	Gangrène et nécrose du poumon
J47	Bronchectasie	J85.1	Abcès du poumon avec pneumopathie
J60	Pneumoconiose des mineurs de charbon	J85.2	Abcès du poumon sans pneumopathie
J61	Pneumoconiose due à l'amiante et à d'autres fibres minérales	J85.3	Abcès du médiastin
J62.0	Pneumoconiose due à la poussière de talc	J86.0	Pyothorax avec fistule
J62.8	Pneumoconiose due à d'autres poussières de silice	J86.9	Pyothorax sans fistule
J63.0	Aluminose (du poumon)	J90	Epanchement pleural, non classé ailleurs
J63.1	Fibrose (du poumon) due à la bauxite	J91	Epanchement pleural au cours de maladies classées ailleurs
J63.2	Béryllose	J92.0	Plaque pleurale avec asbestose
J63.3	Fibrose (du poumon) due au graphite	J92.9	Plaque pleurale sans asbestose
J63.4	Sidérose	J93.0	Pneumothorax spontané avec pression positive
J63.5	Stannose	J93.1	Autres pneumothorax spontanés
J63.8	Pneumoconiose due à d'autres poussières inorganiques précisées	J93.8	Autres pneumothorax
J64	Pneumoconiose, sans précision	J93.9	Pneumothorax, sans précision
J65	Pneumoconiose associée à la tuberculose	J94.0	Epanchement chyleux
J66.0	Byssinose	J94.1	Fibrothorax
J66.1	Maladie des apprêteurs du lin	J94.2	Hémithorax
J66.2	Cannabinose	J94.8	Autres affections pleurales précisées
J66.8	Affection des voies aériennes due à d'autres poussières organiques précisées	J94.9	Affection pleurale, sans précision
J67.0	Poumon de fermier	J95.0	Fonctionnement défectueux d'une trachéotomie
J67.1	Bagassose	J95.1	Insuffisance pulmonaire aiguë consécutive à une intervention chirurgicale thoracique
J67.2	Poumon des oiseleurs	J95.2	Insuffisance pulmonaire aiguë consécutive à une intervention chirurgicale non thoracique
J67.3	Subérose	J95.3	Insuffisance pulmonaire chronique consécutive à une intervention chirurgicale
J67.4	Poumon des malteurs	J95.4	Syndrome de Mendelson
J67.5	Poumon des champignonnistes	J95.5	Sténose sous-glottique après un acte à visée diagnostique et thérapeutique
J67.6	Poumon des écorceurs d'érables	J95.80	Pneumothorax iatrogène
J67.7	Maladie pulmonaire due aux systèmes de conditionnement et d'humidification de l'air	J95.81	Sténose trachéale après des actes médicaux
J67.8	Pneumopathie par hypersensibilité à d'autres poussières organiques	J95.88	Autres maladies des voies respiratoires après à des actes médicaux
J67.9	Pneumopathie par hypersensibilité aux poussières organiques, sans précision	J95.9	Trouble respiratoire après un acte à visée diagnostique et thérapeutique, sans précision
J68.0	Bronchite et pneumopathie dues à des agents chimiques, des émanations, des fumées et des gaz	J96.00	Insuffisance respiratoire aiguë: type I [hypoxique]
J68.1	Œdème du poumon dû à des agents chimiques, des émanations, des fumées et des gaz	J96.01	Insuffisance respiratoire aiguë: type II [hypercapnique]
J68.2	Inflammation des voies respiratoires supérieures due à des agents chimiques, des émanations, des fumées et des gaz, non classée ailleurs	J96.09	Insuffisance respiratoire aiguë: type non précisé
J68.3	Autres affections respiratoires aiguës et subaiguës dues à des agents chimiques, des émanations, des fumées et des gaz	J96.10	Insuffisance respiratoire chronique: type I [hypoxique]
J68.4	Affections respiratoires chroniques dues à des agents chimiques, des émanations, des fumées et des gaz	J96.11	Insuffisance respiratoire chronique: type II [hypercapnique]
J68.8	Autres affections respiratoires dues à des agents chimiques, des émanations, des fumées et des gaz	J96.19	Insuffisance respiratoire chronique: type non précisé
J68.9	Affection respiratoire due à des agents chimiques, des émanations, des fumées et des gaz, sans précision	J96.90	Insuffisance respiratoire, sans précision: type I [hypoxique]
J69.0	Pneumopathie due à des aliments et des vomissements	J96.91	Insuffisance respiratoire, sans précision: type II [hypercapnique]
J69.1	Pneumopathie due à des huiles et des essences	J96.99	Insuffisance respiratoire, sans précision: type non précisé
J69.8	Pneumopathie due à d'autres substances solides et liquides	J98.0	Affections des bronches, non classées ailleurs
J70.0	Affections pulmonaires aiguës dues à une irradiation	J98.1	Collapsus pulmonaire
J70.1	Affections pulmonaires chroniques et autres dues à une irradiation	J98.2	Emphysème interstitiel
J70.2	Affections pulmonaires interstitielles aiguës, médicamenteuses	J98.3	Emphysème compensateur
J70.3	Affections pulmonaires interstitielles chroniques, médicamenteuses	J98.4	Autres affections pulmonaires
J70.4	Affection pulmonaire interstitielle, médicamenteuse, sans précision	J98.50	Médiastinite
J70.8	Affections respiratoires dues à d'autres agents externes précisés	J98.58	Autres maladies du médiastin, non classées ailleurs
J70.9	Affection respiratoire due à un agent externe, sans précision	J98.6	Maladies du diaphragme
		J98.8	Autres troubles respiratoires précisés
		J98.9	Trouble respiratoire, sans précision
		J99.0	Maladie pulmonaire rhumatoïde {M05.1-}
		J99.1	Troubles respiratoires au cours d'autres affections disséminées du tissu conjonctif
		J99.8	Troubles respiratoires au cours d'autres maladies classées ailleurs
		M05.10	Maladie pulmonaire rhumatoïde {J99.0}: Sièges multiples
		M05.11	Maladie pulmonaire rhumatoïde {J99.0}: Région scapulaire
		M05.12	Maladie pulmonaire rhumatoïde {J99.0}: Bras humérus articulation du coude
		M05.13	Maladie pulmonaire rhumatoïde {J99.0}: Avant-bras cubitus articulation du poignet

M05.14	Maladie pulmonaire rhumatoïde {J99.0}: Main carpe	R68.3	Hippocratismes digitaux
M05.15	Maladie pulmonaire rhumatoïde {J99.0}: Région pelvienne	R76.1	Réaction anormale au test à la tuberculine
M05.16	Maladie pulmonaire rhumatoïde {J99.0}: Jambe péroné articulation du genou	R91	Résultats anormaux d'imagerie diagnostique du poumon
M05.17	Maladie pulmonaire rhumatoïde {J99.0}: Cheville et métatarse	R94.2	Résultats anormaux d'explorations fonctionnelles pulmonaires
M05.18	Maladie pulmonaire rhumatoïde {J99.0}: Autres	S11.02	trachée thoracique: Trachée cervicale, partie cervicale
M05.19	Maladie pulmonaire rhumatoïde {J99.0}: Siège non précisé	S22.2	Fracture du sternum
M94.0	Syndrome des articulations chondro-costales [Tietze]	S22.31	Fracture de la 1ère côte
P22.8	Autres détresses respiratoires du nouveau-né	S22.32	Fracture d'une autre côte
P22.9	Détresse respiratoire du nouveau-né, sans précision	S22.40	Fractures multiples de côtes: SAI
P24.0	Aspiration néonatale de méconium	S22.41	Fractures multiples de côtes: Avec fracture de la 1ère côte
P27.0	Syndrome de Wilson-Mikity	S22.42	Fractures multiples de côtes: Avec fractures de deux côtes
P27.1	Dysplasie broncho-pulmonaire survenant pendant la période périnatale	S22.43	Fractures multiples de côtes: Avec fractures de trois côtes
P27.8	Autres maladies respiratoires chroniques survenant pendant la période périnatale	S22.44	Fractures multiples de côtes: Avec fractures de quatre côtes ou plus
P27.9	Maladie respiratoire chronique non précisée survenant pendant la période périnatale	S22.5	Volet costal
P28.2	Crises de cyanose du nouveau-né	S23.2	Luxation de parties autres et non précisées du thorax
P28.3	Apnée primitive du sommeil chez le nouveau-né	S23.4	Entorse et foulure des côtes et du sternum
P28.4	Autres apnées du nouveau-né	S27.0	Pneumothorax traumatique
P28.5	Insuffisance respiratoire du nouveau-né	S27.1	Hémothorax traumatique
P28.8	Autres affections respiratoires précisées chez le nouveau-né	S27.2	Hémopneumothorax traumatique
Q33.0	Poumon kystique congénital	S27.31	Contusion et hématome du poumon
Q33.1	Lobe pulmonaire surnuméraire	S27.32	Déchirure du poumon
Q33.2	Séquestration pulmonaire	S27.38	Lésion traumatique autre et sans précision
Q33.3	Agénésie du poumon	S27.4	Lésion traumatique des bronches
Q33.4	Bronchiectasie congénitale	S27.5	Lésion traumatique de la trachée thoracique
Q33.5	Tissu ectopique intrapulmonaire	S27.6	Lésion traumatique de la plèvre
Q33.6	Hypoplasie et dysplasie du poumon	S27.81	Lésion traumatique d'autres organes et structures intrathoraciques précisés: Diaphragme
Q33.8	Autres malformations congénitales du poumon	S27.82	Lésion traumatique d'autres organes et structures intrathoraciques précisés: Canal thoracique
Q33.9	Malformation congénitale du poumon, sans précision	S27.84	Lésion traumatique d'autres organes et structures intrathoraciques précisés: Thymus
Q34.0	Anomalie de la plèvre	S27.88	Lésion traumatique d'autres organes et structures intrathoraciques précisés: Autres organes et structures intrathoraciques précisées
Q34.1	Kyste congénital du médiastin	S43.6	Entorse et foulure de l'articulation sterno-claviculaire
Q34.8	Autres malformations congénitales précisées de l'appareil respiratoire	T17.4	Corps étranger dans la trachée
Q34.9	Malformation congénitale de l'appareil respiratoire, sans précision	T17.5	Corps étranger dans les bronches
Q67.6	Thorax en entonnoir congénital	T17.8	Corps étranger de localisations autres et multiples dans les voies respiratoires
Q67.7	Thorax en carène congénital	T17.9	Corps étranger dans les voies respiratoires, partie non précisée
Q76.6	Autres malformations congénitales des côtes	T27.0	Brûlure du larynx et de la trachée
Q76.7	Anomalies congénitales du sternum	T27.1	Brûlure comprenant le larynx et la trachée avec les poumons
Q79.0	Hernie diaphragmatique congénitale	T27.4	Corrosion du larynx et de la trachée
Q79.1	Autres malformations congénitales du diaphragme	T27.5	Corrosion comprenant le larynx et la trachée avec les poumons
R04.2	Hémoptysie	T79.0	Embolie gazeuse (traumatique)
R04.8	Hémorragie d'autres parties des voies respiratoires	T79.1	Embolie graisseuse (traumatique)
R04.9	Hémorragie des voies respiratoires, sans précision	T79.7	Emphysème sous-cutané d'origine traumatique
R05	Toux	T80.0	Embolie gazeuse consécutive à une injection thérapeutique, une perfusion et une transfusion
R06.0	Dyspnée	T86.81	Echec et rejet d'autres organes et tissus greffés: Greffe de poumon
R06.1	Stridor	U04.9	Syndrome respiratoire aigu sévère [SRAS], sans précision
R06.2	Sifflement	U69.00	Pneumonie acquise à l'hôpital, classée dans un autre chapitre, chez les patients âgés de 18 ans et plus
R06.3	Respiration périodique	U69.20	Influenza A/H1N1, pandémie de 2009 [grippe porcine]
R06.4	Hyperventilation	U69.21	Influenza A/H5N1, épidémie de 2009 [grippe aviaire]
R06.6	Hoquet	Z03.0	Mise en observation pour suspicion de tuberculose
R06.88	Anomalies respiratoires autres et non précisées	Z43.0	Surveillance de trachéostomie
R07.1	Douleur thoracique respiratoire	Z90.2	Absence acquise de poumon [partie de]
R09.0	Asphyxie	Z94.2	Greffe de poumon
R09.1	Inflammation de la plèvre	Z94.3	Greffe de cœur et poumon
R09.2	Arrêt respiratoire		
R09.3	Expectoration anormale		
R09.8	Autres symptômes et signes précisés relatifs aux appareils circulatoire et respiratoire		

diagnostic principal E40-2

J80 Syndrome de détresse respiratoire de l'adulte

diagnostic supplémentaire E40-3

Z94.2 Greffe de poumon

Z94.3 Greffe de cœur et poumon

diagnostic supplémentaire E40-4

G04.1	Paraplégie spastique tropicale	G82.42	Tétraplégie spastique: Paraplégie complète chronique
G82.02	Paraplégie flasque: Paraplégie complète chronique	G82.43	Tétraplégie spastique: Paraplégie incomplète chronique
G82.03	Paraplégie flasque: Paraplégie incomplète chronique	G82.49	Tétraplégie spastique: Non précisée
G82.09	Paraplégie flasque: Non précisée	G82.52	Tétraplégie, sans précision: Paraplégie complète chronique
G82.12	Paraplégie spastique: Paraplégie complète chronique	G82.53	Tétraplégie, sans précision: Paraplégie incomplète chronique
G82.13	Paraplégie spastique: Paraplégie incomplète chronique	G82.59	Tétraplégie, sans précision: Non précisée
G82.19	Paraplégie spastique: Non précisée	G95.1	Myélopathies vasculaires
G82.22	Paraplégie, sans précision: Paraplégie complète chronique	G95.2	Compression médullaire, sans précision
G82.23	Paraplégie, sans précision: Paraplégie incomplète chronique	G95.80	Paralysie vésicale en cas de lésion supranucléaire [UMNL]
G82.29	Paraplégie, sans précision: Non précisée	G95.81	Paralysie vésicale en cas de lésion périphérique [LMNL]
G82.32	Tétraplégie flasque: Paraplégie complète chronique	G95.9	Affection de la moelle épinière, sans précision
G82.33	Tétraplégie flasque: Paraplégie incomplète chronique	P11.51	Lésion du rachis et de la moelle épinière due à un traumatisme obstétrical: Avec paraplégie chronique
G82.39	Tétraplégie flasque: Non précisée		

ADRG E41**Réhabilitation précoce pour maladies et troubles des organes respiratoires**

Réhabilitation précoce et aucun(e) diagnostic principal dans tableau E41-1

DRG E41Z**Réhabilitation précoce pour maladies et troubles des organes respiratoires****diagnostic principal E41-1**

A15.0	Tuberculose pulmonaire, confirmée par examen microscopique de l'expectoration, avec ou sans culture ou par procédé de biologie moléculaire	A16.4	Tuberculose du larynx, de la trachée et des bronches, sans mention de confirmation bactériologique, par biologie moléculaire ou histologique
A15.1	Tuberculose pulmonaire, confirmée par culture seulement	A16.5	Pleurésie tuberculeuse, sans mention de confirmation bactériologique, par biologie moléculaire ou histologique
A15.2	Tuberculose pulmonaire, avec confirmation histologique	A16.7	Primo-infection tuberculeuse de l'appareil respiratoire, sans mention de confirmation bactériologique, par biologie moléculaire ou histologique
A15.3	Tuberculose pulmonaire, avec confirmation, moyen autre et non précisé	A16.8	Autres formes de tuberculose de l'appareil respiratoire, sans mention de confirmation bactériologique, par biologie moléculaire ou histologique
A15.4	Tuberculose des ganglions intrathoraciques, avec confirmation bactériologique, par biologie moléculaire et histologique	A16.9	Tuberculose de l'appareil respiratoire sans précision, sans mention de confirmation bactériologique, par biologie moléculaire ou histologique
A15.5	Tuberculose du larynx, de la trachée et des bronches, avec confirmation bactériologique, par biologie moléculaire et histologique	A17.0	Méningite tuberculeuse {G01}
A15.6	Pleurésie tuberculeuse, avec confirmation bactériologique, par biologie moléculaire et histologique	A17.1	Tuberculome méningé {G07}
A15.7	Primo-infection tuberculeuse de l'appareil respiratoire, avec confirmation bactériologique, par biologie moléculaire et histologique	A17.8	Autres formes de tuberculose du système nerveux
A15.8	Autres formes de tuberculose de l'appareil respiratoire, avec confirmation, bactériologique, par biologie moléculaire et histologique	A17.9	Tuberculose du système nerveux, sans précision {G99.8}
A15.9	Tuberculose de l'appareil respiratoire sans précision, avec confirmation bactériologique, par biologie moléculaire et histologique	A18.2	Adénopathie tuberculeuse périphérique
A16.0	Tuberculose pulmonaire, avec examens bactériologique, par biologie moléculaire et histologique négatifs	A18.8	Tuberculose d'autres organes précisés
A16.1	Tuberculose pulmonaire, sans examen bactériologique, par biologie moléculaire et histologique	A19.0	Tuberculose miliaire aiguë, localisation unique et précisée
A16.2	Tuberculose pulmonaire, sans mention de confirmation bactériologique, par biologie moléculaire ou histologique	A19.1	Tuberculose miliaire aiguë, sièges multiples
A16.3	Tuberculose des ganglions intrathoraciques, sans mention de confirmation, bactériologique, par biologie moléculaire ou histologique	A19.2	Tuberculose miliaire aiguë, sans précision
		A19.8	Autres tuberculoses miliaires
		A19.9	Tuberculose miliaire, sans précision
		A31.0	Infection pulmonaire à Mycobacterium
		A43.0	Nocardiose pulmonaire
		J65	Pneumoconiose associée à la tuberculose

ADRG E42**Traitement complexe de réhabilitation précoce gériatrique pour maladies et troubles de l'appareil respiratoire**

Traitement complexe de réhabilitation précoce gériatrique et aucun(e) diagnostic principal dans tableau E42-1

DRG E42Z**Traitement complexe de réhabilitation précoce gériatrique pour maladies et troubles de l'appareil respiratoire**

diagnostic principal E42-1

A15.0	Tuberculose pulmonaire, confirmée par examen microscopique de l'expectoration, avec ou sans culture ou par procédé de biologie moléculaire	A16.4	Tuberculose du larynx, de la trachée et des bronches, sans mention de confirmation bactériologique, par biologie moléculaire ou histologique
A15.1	Tuberculose pulmonaire, confirmée par culture seulement	A16.5	Pleurésie tuberculeuse, sans mention de confirmation bactériologique, par biologie moléculaire ou histologique
A15.2	Tuberculose pulmonaire, avec confirmation histologique	A16.7	Primo-infection tuberculeuse de l'appareil respiratoire, sans mention de confirmation bactériologique, par biologie moléculaire ou histologique
A15.3	Tuberculose pulmonaire, avec confirmation, moyen autre et non précisé	A16.8	Autres formes de tuberculose de l'appareil respiratoire, sans mention de confirmation bactériologique, par biologie moléculaire ou histologique
A15.4	Tuberculose des ganglions intrathoraciques, avec confirmation bactériologique, par biologie moléculaire et histologique	A16.9	Tuberculose de l'appareil respiratoire sans précision, sans mention de confirmation bactériologique, par biologie moléculaire ou histologique
A15.5	Tuberculose du larynx, de la trachée et des bronches, avec confirmation bactériologique, par biologie moléculaire et histologique	A17.0	Méningite tuberculeuse {G01}
A15.6	Pleurésie tuberculeuse, avec confirmation bactériologique, par biologie moléculaire et histologique	A17.1	Tuberculome méningé {G07}
A15.7	Primo-infection tuberculeuse de l'appareil respiratoire, avec confirmation bactériologique, par biologie moléculaire et histologique	A17.8	Autres formes de tuberculose du système nerveux
A15.8	Autres formes de tuberculose de l'appareil respiratoire, avec confirmation, bactériologique, par biologie moléculaire et histologique	A17.9	Tuberculose du système nerveux, sans précision {G99.8}
A15.9	Tuberculose de l'appareil respiratoire sans précision, avec confirmation bactériologique, par biologie moléculaire et histologique	A18.2	Adénopathie tuberculeuse périphérique
A16.0	Tuberculose pulmonaire, avec examens bactériologique, par biologie moléculaire et histologique négatifs	A18.8	Tuberculose d'autres organes précisés
A16.1	Tuberculose pulmonaire, sans examen bactériologique, par biologie moléculaire et histologique	A19.0	Tuberculose miliaire aiguë, localisation unique et précisée
A16.2	Tuberculose pulmonaire, sans mention de confirmation bactériologique, par biologie moléculaire ou histologique	A19.1	Tuberculose miliaire aiguë, sièges multiples
A16.3	Tuberculose des ganglions intrathoraciques, sans mention de confirmation, bactériologique, par biologie moléculaire ou histologique	A19.2	Tuberculose miliaire aiguë, sans précision
		A19.8	Autres tuberculoses miliaires
		A19.9	Tuberculose miliaire, sans précision
		A31.0	Infection pulmonaire à Mycobacterium
		A43.0	Nocardiose pulmonaire
		J65	Pneumoconiose associée à la tuberculose

ADRG E60**Fibrose kystique (mucoviscidose)**

Diagnostic dans le tableau E60-1

DRG E60A**Fibrose kystique (mucoviscidose), âge < 16 ans**

Âge < 16 années

DRG E60B**Fibrose kystique (mucoviscidose), âge > 15 ans****diagnostic E60-1**

E84.0	Fibrose kystique avec manifestations pulmonaires	E84.88	Mucoviscidose avec autres manifestations
E84.80	Mucoviscidose à manifestation pulmonaire et intestinale	E84.9	Fibrose kystique, sans précision
E84.87	Mucoviscidose avec autres manifestations multiples		

ADRG E62**Komplexe Infektionen und Entzündungen der Atmungsorgane**

Diagnostic principal dans le tableau E62-1 et (Procédures de complications ou diagnostic principal dans le tableau E62-2 et (diagnostic supplémentaire dans le tableau E62-3 ou PCCL > 3))

DRG E62Z**Infections et inflammations complexes des organes respiratoires****diagnostic principal E62-1**

A06.5	Abscès ambien du poumon {J99.8}	A48.1	Maladie des légionnaires avec pneumonie
A20.2	Peste pulmonaire	A48.2	Maladie des légionnaires, sans signes pulmonaires [fièvre de Pontiac]
A21.2	Tularémie pulmonaire	A70	Infection à Chlamydia psittaci
A22.1	Charbon pulmonaire	B01.2	Pneumopathie varicelleuse {J17.1}
A42.0	Actinomycose pulmonaire	B05.2	Rougeole compliquée d'une pneumopathie {J17.1}

B25.0	Pneumopathie à cytomégalovirus {J17.1}	J15.1	Pneumopathie due à Pseudomonas
B33.0	Myalgie épidémique	J15.2	Pneumopathie due à des staphylocoques
B37.1	Candidose pulmonaire	J15.3	Pneumopathie due à des streptocoques, groupe B
B38.0	Coccidioïdomycose pulmonaire aiguë	J15.4	Pneumopathie due à d'autres streptocoques
B38.1	Coccidioïdomycose pulmonaire chronique	J15.5	Pneumopathie due à Escherichia coli
B38.2	Coccidioïdomycose pulmonaire, sans précision	J15.6	Pneumopathie due à d'autres bactéries aérobies à Gram négatif
B40.0	Blastomycose pulmonaire aiguë	J15.7	Pneumopathie due à Mycoplasma pneumoniae
B40.1	Blastomycose pulmonaire chronique	J15.8	Autres pneumopathies bactériennes
B40.2	Blastomycose pulmonaire, sans précision	J15.9	Pneumopathie bactérienne, sans précision
B42.0	Sporotrichose pulmonaire {J99.8}	J16.0	Pneumopathie due à Chlamydia
B44.0	Aspergillose pulmonaire invasive	J16.8	Pneumopathie due à des huiles et des essences
B44.1	Autres aspergilloses pulmonaires	J18.0	Bronchopneumopathie, sans précision
B45.0	Cryptococcose pulmonaire	J18.1	Pneumopathie lobaire, sans précision
B46.0	Mucormycose pulmonaire	J18.8	Autres pneumopathies, micro-organisme non précisé
B58.3	Toxoplasmose pulmonaire {J17.3}	J18.9	Pneumopathie, sans précision
B59	Pneumocystose {J17.3}	J69.0	Pneumopathie due à des aliments et des vomissements
B66.4	Paragonimiasse	J69.1	Pneumopathie due à des huiles et des essences
B67.1	Infection pulmonaire à Echinococcus granulosus	J69.8	Pneumopathie due à d'autres substances solides et liquides
J09	Grippe, à virus grippal identifié	J85.0	Gangrène et nécrose du poumon
J10.0	Grippe avec pneumopathie, autre virus grippal identifié	J85.1	Abcès du poumon avec pneumopathie
J11.0	Grippe avec pneumopathie, virus non identifié	J85.2	Abcès du poumon sans pneumopathie
J12.0	Pneumopathie adénovirale	J85.3	Abcès du médiastin
J12.1	Pneumopathie due au virus respiratoire syncytial [VRS]	J86.0	Pyothorax avec fistule
J12.2	Pneumopathie due aux virus paragrippaux	J86.9	Pyothorax sans fistule
J12.3	Pneumonie due au Metapneumovirus humain	J92.0	Plaque pleurale avec asbestose
J12.8	Autres pneumopathies virales	J92.9	Plaque pleurale sans asbestose
J12.9	Pneumopathie virale, sans précision	J94.1	Fibrothorax
J13	Pneumonie due à Streptococcus pneumoniae	R76.1	Réaction anormale au test à la tuberculine
J14	Pneumopathie due à Haemophilus influenzae	U04.9	Syndrome respiratoire aigu sévère [SRAS], sans précision
J15.0	Pneumopathie due à Klebsiella pneumoniae	Z03.0	Mise en observation pour suspicion de tuberculose

diagnostic principal E62-2

A06.5	Abcès amibien du poumon {J99.8}	B44.1	Autres aspergilloses pulmonaires
A20.2	Peste pulmonaire	B59	Pneumocystose {J17.3}
A21.2	Tularémie pulmonaire	J12.1	Pneumopathie due au virus respiratoire syncytial [VRS]
A22.1	Charbon pulmonaire	J85.0	Gangrène et nécrose du poumon
A42.0	Actinomycose pulmonaire	J85.1	Abcès du poumon avec pneumopathie
A48.1	Maladie des légionnaires avec pneumonie	J85.2	Abcès du poumon sans pneumopathie
B25.0	Pneumopathie à cytomégalovirus {J17.1}	J85.3	Abcès du médiastin
B37.1	Candidose pulmonaire	J86.0	Pyothorax avec fistule
B44.0	Aspergillose pulmonaire invasive	J86.9	Pyothorax sans fistule

diagnostic supplémentaire E62-3

Z94.0	Grefe de rein	Z94.80	Etat consécutif à une transplantation de cellules-souches hématopoïétique sans immunosuppression actuelle
Z94.1	Grefe du cœur	Z94.81	Etat consécutif à une transplantation de cellules-souches hématopoïétique avec immunosuppression actuelle
Z94.2	Grefe de poumon	Z94.88	Etat consécutif à la transplantation d'autres organes ou tissus
Z94.3	Grefe de cœur et poumon		
Z94.4	Grefe de foie		

ADRG E63**Syndrome d'apnées du sommeil ou polysomnographie cardiorespiratoire, max. 2 jours d'hospitalisation**

Diagnostic principal dans le tableau E63-1 ou Durée de séjour < 3 jours et procédure dans le tableau E63-2

DRG E63Z**Syndrome d'apnées du sommeil ou polysomnographie cardiorespiratoire, max. 2 jours d'hospitalisation****diagnostic principal E63-1**

E66.20	Obésité extrême avec hypoventilation alvéolaire: 0 Indice de masse corporelle [IMC] compris entre 30 et moins de 35	E66.29	Obésité extrême avec hypoventilation alvéolaire: 9 Indice de masse corporelle [IMC] non précisé
E66.21	Obésité extrême avec hypoventilation alvéolaire: 1 Indice de masse corporelle [IMC] compris entre 35 et moins de 40	G47.30	Syndrome d'apnée du sommeil central
E66.22	Obésité extrême avec hypoventilation alvéolaire: 2 Indice de masse corporelle [IMC] de 40 ou plus	G47.31	Syndrome d'apnée du sommeil obstructif
		G47.32	Syndrome d'hypoventilation du sommeil
		G47.38	Autres apnées du sommeil
		G47.39	Apnée du sommeil, non précisée

procédure E63-2

89.17.00†↔	Enregistrement polygraphique du sommeil, SAP	89.18.00†↔	Autres examens fonctionnels de trouble du sommeil, SAP
89.17.10†↔	Polysomnographie	89.18.10†↔	Test multiple de latence du sommeil (MSLT)
89.17.11†↔	Polygraphie cardiorespiratoire	89.18.11†↔	Test de maintien d'éveil en laboratoire d'analyse du sommeil
89.17.12†↔	Actimétrie et actigraphie	89.18.12†↔	Test de vigilance par ordinateur
89.17.13†↔	TOSCA	89.18.99†↔	Autres examens fonctionnels de trouble du sommeil, autre
89.17.99†↔	Enregistrement polygraphique du sommeil, autre		

ADRG E64**Insuffisance respiratoire ou embolie pulmonaire**

Diagnostic principal dans le tableau E64-1

DRG E64A**Insuffisance respiratoire, plus d'un jour d'hospitalisation, avec CC extrêmement sévères ou embolie pulmonaire**

(Durée de séjour > 1 jour ou diagnostic principal dans le tableau E64-2) et (PCCL > 3 ou diagnostic principal dans le tableau E64-2)

DRG E64B**Insuffisance respiratoire, plus d'un jour d'hospitalisation, sans CC extrêmement sévères, âge < 10 ans**

(Durée de séjour > 1 jour ou diagnostic principal dans le tableau E64-2) et Âge < 10 années

DRG E64C**Insuffisance respiratoire, plus d'un jour d'hospitalisation, sans CC extrêmement sévères, âge > 9 ans**

Durée de séjour > 1 jour ou diagnostic principal dans le tableau E64-2

DRG E64D**Insuffisance respiratoire, un jour d'hospitalisation****diagnostic E64-1**

I26.0	Embolie pulmonaire, avec mention de cœur pulmonaire aigu	J96.09	Insuffisance respiratoire aiguë: type non précisé
I26.9	Embolie pulmonaire, sans mention de cœur pulmonaire aigu	J96.10	Insuffisance respiratoire chronique: type I [hypoxique]
J18.2	Pneumopathie hypostatique, sans précision	J96.11	Insuffisance respiratoire chronique: type II [hypercapnique]
J68.1	Œdème du poumon dû à des agents chimiques, des émanations, des fumées et des gaz	J96.19	Insuffisance respiratoire chronique: type non précisé
J95.1	Insuffisance pulmonaire aiguë consécutive à une intervention chirurgicale thoracique	J96.90	Insuffisance respiratoire, sans précision: type I [hypoxique]
J95.2	Insuffisance pulmonaire aiguë consécutive à une intervention chirurgicale non thoracique	J96.91	Insuffisance respiratoire, sans précision: type II [hypercapnique]
J95.3	Insuffisance pulmonaire chronique consécutive à une intervention chirurgicale	J96.99	Insuffisance respiratoire, sans précision: type non précisé
J96.00	Insuffisance respiratoire aiguë: type I [hypoxique]	T79.0	Embolie gazeuse (traumatique)
J96.01	Insuffisance respiratoire aiguë: type II [hypercapnique]	T79.1	Embolie graisseuse (traumatique)
		T80.0	Embolie gazeuse consécutive à une injection thérapeutique, une perfusion et une transfusion

diagnostic principal E64-2

I26.0	Embolie pulmonaire, avec mention de cœur pulmonaire aigu	T79.1	Embolie graisseuse (traumatique)
I26.9	Embolie pulmonaire, sans mention de cœur pulmonaire aigu	T80.0	Embolie gazeuse consécutive à une injection thérapeutique, une perfusion et une transfusion
T79.0	Embolie gazeuse (traumatique)		

ADRG E65**Maladie chronique obstructive des voies respiratoires ou bronchite et asthme bronchique, plus d'un jour d'hospitalisation, avec CC extrêmement sévères ou sévères, âge < 1 an, avec infection VRS**

Diagnostic principal dans le tableau E65-1 ou diagnostic principal dans le tableau E65-2 et PCCL > 2 et Durée de séjour > 1 jour et Âge < 1 ans et diagnostic dans le tableau E65-3

DRG E65A**Maladie chronique obstructive des voies respiratoires avec CC extrêmement sévères ou bronchoscopie rigide, ou avec diagnostic de complication ou bronchite et asthme bronchique, plus d'un jour d'hospitalisation, avec CC extrêmement sévères ou sévères, âge < 1 an, avec infection VRS**

Procédure dans le tableau E65-6 ou PCCL > 3 ou diagnostic principal dans le tableau E65-2 ou diagnostic supplémentaire dans le tableau E65-4

DRG E65B**Maladie chronique obstructive des voies respiratoires sans CC extrêmement sévères, sans bronchoscopie rigide, sans diagnostic de complication, avec VEMS < 35% ou âge < 1 an**

Diagnostic dans le tableau E65-5 ou Âge < 1 ans

DRG E65C**Maladie chronique obstructive des voies respiratoires sans CC extrêmement sévères, sans bronchoscopie rigide, sans diagnostic de complication, sans VEMS < 35%, âge > 0 an****diagnostic principal E65-1**

J41.1	Bronchite chronique mucopurulente	J44.80	Autres maladies pulmonaires obstructives chroniques précisées: VEF1 < 35 % de la norme
J41.8	Bronchite chronique simple et mucopurulente	J44.81	Autres maladies pulmonaires obstructives chroniques précisées: VEF1 >= 35 % et < 50 % de la norme
J42	Bronchite chronique, sans précision	J44.82	Autres maladies pulmonaires obstructives chroniques précisées: VEF1 >= 50 % et < 70 % de la norme
J43.0	Syndrome de MacLeod	J44.83	Autres maladies pulmonaires obstructives chroniques précisées: VEF1 >= 70 % de la norme
J43.1	Emphysème panlobulaire	J44.89	Autres maladies pulmonaires obstructives chroniques précisées: VEF1 non précisé
J43.2	Emphysème centro-lobulaire	J44.90	Maladie pulmonaire obstructive chronique, sans précision: VEF1 < 35 % de la norme
J43.8	Autres emphysèmes	J44.91	Maladie pulmonaire obstructive chronique, sans précision: VEF1 >= 35 % et < 50 % de la norme
J43.9	Emphysème, sans précision	J44.92	Maladie pulmonaire obstructive chronique, sans précision: VEF1 >= 50 % et < 70 % de la norme
J44.00	Maladie pulmonaire obstructive chronique avec infection aiguë des voies respiratoires inférieures: VEF1 < 35 % de la norme	J44.93	Maladie pulmonaire obstructive chronique, sans précision: VEF1 >= 70 % de la norme
J44.01	Maladie pulmonaire obstructive chronique avec infection aiguë des voies respiratoires inférieures: VEF1 >= 35 % et < 50 % de la norme	J44.99	Maladie pulmonaire obstructive chronique, sans précision: VEF1 non précisé
J44.02	Maladie pulmonaire obstructive chronique avec infection aiguë des voies respiratoires inférieures: VEF1 >= 50 % et < 70 % de la norme	J47	Bronchectasie
J44.03	Maladie pulmonaire obstructive chronique avec infection aiguë des voies respiratoires inférieures: VEF1 >= 70 % de la norme	J68.4	Affections respiratoires chroniques dues à des agents chimiques, des émanations, des fumées et des gaz
J44.09	Maladie pulmonaire obstructive chronique avec infection aiguë des voies respiratoires inférieures: VEF1 non précisé	J68.8	Autres affections respiratoires dues à des agents chimiques, des émanations, des fumées et des gaz
J44.10	Maladie pulmonaire obstructive chronique avec épisodes aigus, sans précision: VEF1 < 35 % de la norme	J68.9	Affection respiratoire due à des agents chimiques, des émanations, des fumées et des gaz, sans précision
J44.11	Maladie pulmonaire obstructive chronique avec épisodes aigus, sans précision: VEF1 >= 35 % et < 50 % de la norme	Q33.4	Bronchiectasie congénitale
J44.12	Maladie pulmonaire obstructive chronique avec épisodes aigus, sans précision: VEF1 >= 50 % et < 70 % de la norme		
J44.13	Maladie pulmonaire obstructive chronique avec épisodes aigus, sans précision: VEF1 >= 70 % de la norme		
J44.19	Maladie pulmonaire obstructive chronique avec épisodes aigus, sans précision: VEF1 non précisé		

diagnostic principal E65-2

J04.1	Trachéite aiguë	J20.9	Bronchite aiguë, sans précision
J20.0	Bronchite aiguë due à Mycoplasma pneumoniae	J40	Bronchite, non précisée comme aiguë ou chronique
J20.1	Bronchite aiguë due à Haemophilus influenzae	J41.0	Bronchite chronique simple
J20.2	Bronchite aiguë due à des streptocoques	J45.0	Asthme à prédominance allergique
J20.3	Bronchite aiguë due au virus Coxsackie	J45.1	Asthme non allergique
J20.4	Bronchite aiguë due aux virus paragrippaux	J45.8	Asthme associé
J20.5	Bronchite aiguë due au virus respiratoire syncytial [VRS]	J45.9	Asthme, sans précision
J20.6	Bronchite aiguë due à des rhinovirus	J46	Etat de mal asthmatique
J20.7	Bronchite aiguë due à des virus ECHO	J98.0	Affections des bronches, non classées ailleurs
J20.8	Bronchite aiguë due à d'autres micro-organismes précisés	R09.1	Inflammation de la plèvre

diagnostic E65-3

B97.4	Virus respiratoire syncytial, cause de maladies classées dans d'autres chapitres	J20.5	Bronchite aiguë due au virus respiratoire syncytial [VRS]
J12.1	Pneumopathie due au virus respiratoire syncytial [VRS]	J21.0	Bronchiolite aiguë due au virus respiratoire syncytial [VRS]

diagnostic supplémentaire E65-4

Z94.2	Greffe de poumon	Z94.3	Greffe de cœur et poumon
-------	------------------	-------	--------------------------

diagnostic E65-5

J44.00	Maladie pulmonaire obstructive chronique avec infection aiguë des voies respiratoires inférieures: VEF1 < 35 % de la norme	J44.80	Autres maladies pulmonaires obstructives chroniques précisées: VEF1 < 35 % de la norme
J44.10	Maladie pulmonaire obstructive chronique avec épisodes aigus, sans précision: VEF1 < 35 % de la norme	J44.90	Maladie pulmonaire obstructive chronique, sans précision: VEF1 < 35 % de la norme

procédure E65-6

31.41†↔	Trachéoscopie par orifice artificiel	33.24.13†↔	Bronchoscopie (par fibre optique) (rigide) avec biopsie excisionnelle (à la pince)
31.44†↔	Biopsie de la trachée, fermée [endoscopique]	33.24.14†↔	Bronchoscopie (par fibre optique) (rigide) avec aspiration transbronchique à l'aiguille
33.24.00†↔	Biopsie bronchique fermée [par voie endoscopique], SAP	33.24.15†↔	Bronchoscopie par échographie endobronchique (EBUS) avec aspiration transbronchique à l'aiguille
33.24.10†↔	Bronchoscopie (par fibre optique) (rigide) avec brossage (pour prélèvement de sécrétions ou d'autre matériel)	33.24.99†↔	Biopsie bronchique fermée [par voie endoscopique], autre
33.24.11†↔	Bronchoscopie (par fibre optique) (rigide) avec lavage broncho-alvéolaire		
33.24.12†↔	Bronchoscopie (par fibre optique) (rigide) avec brossage pour prélèvement cytologique		

ADRG E66**Traumatisme thoracique**

Diagnostic principal dans le tableau E66-1

DRG E66A**Traumatisme thoracique sévère avec diagnostic de complication**

Diagnostic dans le tableau E66-2

DRG E66B**Traumatisme thoracique sévère sans diagnostic de complication****diagnostic principal E66-1**

S11.02	trachée thoracique: Trachée cervicale, partie cervicale	S22.44	Fractures multiples de côtes: Avec fractures de quatre côtes ou plus
S22.2	Fracture du sternum	S22.5	Volet costal
S22.31	Fracture de la 1ère côte	S23.2	Luxation de parties autres et non précisées du thorax
S22.32	Fracture d'une autre côte	S27.32	Déchirure du poumon
S22.40	Fractures multiples de côtes: SAI	S27.4	Lésion traumatique des bronches
S22.41	Fractures multiples de côtes: Avec fracture de la 1ère côte	S27.81	Lésion traumatique d'autres organes et structures intrathoraciques précisés: Diaphragme
S22.42	Fractures multiples de côtes: Avec fractures de deux côtes		
S22.43	Fractures multiples de côtes: Avec fractures de trois côtes		

diagnostic E66-2

S12.0	Fracture de la première vertèbre cervicale	S22.04	Fracture d'une vertèbre dorsale: D7 et D8
S12.1	Fracture de la deuxième vertèbre cervicale	S22.05	Fracture d'une vertèbre dorsale: D9 et D10
S12.21	Fracture de la 3ème vertèbre cervicale	S22.06	Fracture d'une vertèbre dorsale: D11 et D12
S12.22	Fracture de la 4ème vertèbre cervicale	S22.1	Fractures multiples du rachis dorsal
S12.23	Fracture de la 5ème vertèbre cervicale	S22.44	Fractures multiples de côtes: Avec fractures de quatre côtes ou plus
S12.24	Fracture de la 6ème vertèbre cervicale	S22.5	Volet costal
S12.25	Fracture de la 7ème vertèbre cervicale	S27.0	Pneumothorax traumatique
S12.7	Fractures multiples des vertèbres cervicales	S27.1	Hémithorax traumatique
S21.86	Lésion des tissus mous de stade III lors de fracture fermée ou de luxation du thorax	S27.2	Hémopneumothorax traumatique
S22.00	Fracture d'une vertèbre dorsale: Niveau non précisé	S27.31	Contusion et hématome du poumon
S22.01	Fracture d'une vertèbre dorsale: D1 et D2	S32.00	Fracture d'une vertèbre lombaire: Niveau non précisé
S22.02	Fracture d'une vertèbre dorsale: D3 et D4	S32.01	Fracture d'une vertèbre lombaire: L1
S22.03	Fracture d'une vertèbre dorsale: D5 et D6	S32.02	Fracture d'une vertèbre lombaire: L2

S32.03	Fracture d'une vertèbre lombaire: L3	S32.05	Fracture d'une vertèbre lombaire: L5
S32.04	Fracture d'une vertèbre lombaire: L4		

DRG E69**Bronchite et asthme bronchique ou maux et symptômes de la respiration sans diagnostic complexe ou troubles respiratoires avec étiologie remontant à la période néonatale**

Diagnostic principal dans le tableau E69-1

DRG E69A**Bronchite et asthme bronchique, plus d'un jour d'hospitalisation, avec CC extrêmement sévères ou sévères, âge < 1 an**

(Âge > 55 années ou PCCL > 2) et Durée de séjour > 1 jour et diagnostic principal dans le tableau E69-2 et Âge < 1 ans

DRG E69B**Bronchite et asthme bronchique, plus d'un jour d'hospitalisation et âge > 55 ans ou avec CC extrêmement sévères ou sévères, âge > 0 an ou avec infection VRS**

(Âge > 55 années ou PCCL > 2) et Durée de séjour > 1 jour et diagnostic principal dans le tableau E69-2 ou diagnostic dans le tableau E69-3

DRG E69C**Bronchite et asthme bronchique, un jour d'hospitalisation ou sans CC extrêmement sévères ou sévères ou âge < 56 ans, sans infection VRS****diagnostic E69-1**

J04.1	Trachéite aiguë	P27.8	Autres maladies respiratoires chroniques survenant pendant la période périnatale
J20.0	Bronchite aiguë due à <i>Mycoplasma pneumoniae</i>	P27.9	Maladie respiratoire chronique non précisée survenant pendant la période périnatale
J20.1	Bronchite aiguë due à <i>Haemophilus influenzae</i>	P28.2	Crises de cyanose du nouveau-né
J20.2	Bronchite aiguë due à des streptocoques	P28.3	Apnée primitive du sommeil chez le nouveau-né
J20.3	Bronchite aiguë due au virus Coxsackie	P28.4	Autres apnées du nouveau-né
J20.4	Bronchite aiguë due aux virus paragrrippaux	P28.5	Insuffisance respiratoire du nouveau-né
J20.5	Bronchite aiguë due au virus respiratoire syncytial [VRS]	P28.8	Autres affections respiratoires précisées chez le nouveau-né
J20.6	Bronchite aiguë due à des rhinovirus	R04.9	Hémorragie des voies respiratoires, sans précision
J20.7	Bronchite aiguë due à des virus ECHO	R05	Toux
J20.8	Bronchite aiguë due à d'autres micro-organismes précisés	R06.0	Dyspnée
J20.9	Bronchite aiguë, sans précision	R06.1	Stridor
J40	Bronchite, non précisée comme aiguë ou chronique	R06.2	Sifflement
J41.0	Bronchite chronique simple	R06.3	Respiration périodique
J45.0	Asthme à prédominance allergique	R06.4	Hyperventilation
J45.1	Asthme non allergique	R06.88	Anomalies respiratoires autres et non précisées
J45.8	Asthme associé	R07.1	Douleur thoracique respiratoire
J45.9	Asthme, sans précision	R09.1	Inflammation de la plèvre
J46	Etat de mal asthmatique	R09.3	Expectoration anormale
J98.0	Affections des bronches, non classées ailleurs	R09.8	Autres symptômes et signes précisés relatifs aux appareils circulatoire et respiratoire
P22.8	Autres détresses respiratoires du nouveau-né	R91	Résultats anormaux d'imagerie diagnostique du poumon
P22.9	Détresse respiratoire du nouveau-né, sans précision		
P24.0	Aspiration néonatale de méconium		
P27.0	Syndrome de Wilson-Mikity		
P27.1	Dysplasie broncho-pulmonaire survenant pendant la période périnatale		

diagnostic principal E69-2

J04.1	Trachéite aiguë	J20.9	Bronchite aiguë, sans précision
J20.0	Bronchite aiguë due à <i>Mycoplasma pneumoniae</i>	J40	Bronchite, non précisée comme aiguë ou chronique
J20.1	Bronchite aiguë due à <i>Haemophilus influenzae</i>	J41.0	Bronchite chronique simple
J20.2	Bronchite aiguë due à des streptocoques	J45.0	Asthme à prédominance allergique
J20.3	Bronchite aiguë due au virus Coxsackie	J45.1	Asthme non allergique
J20.4	Bronchite aiguë due aux virus paragrrippaux	J45.8	Asthme associé
J20.5	Bronchite aiguë due au virus respiratoire syncytial [VRS]	J45.9	Asthme, sans précision
J20.6	Bronchite aiguë due à des rhinovirus	J46	Etat de mal asthmatique
J20.7	Bronchite aiguë due à des virus ECHO	J98.0	Affections des bronches, non classées ailleurs
J20.8	Bronchite aiguë due à d'autres micro-organismes précisés	R09.1	Inflammation de la plèvre

diagnostic E69-3

B97.4	Virus respiratoire syncytial, cause de maladies classées dans d'autres chapitres	J20.5	Bronchite aiguë due au virus respiratoire syncytial [VRS]
J12.1	Pneumopathie due au virus respiratoire syncytial [VRS]	J21.0	Bronchiolite aiguë due au virus respiratoire syncytial [VRS]

ADRG E70**Coqueluche et bronchiolite aiguë**

Diagnostic principal dans le tableau E70-1

DRG E70A**Coqueluche et bronchiolite aiguë, âge < 1 an**

Âge < 1 an

DRG E70B**Coqueluche et bronchiolite aiguë, âge > 0 an****diagnostic principal E70-1**

A37.0	Coqueluche à Bordetella pertussis	J21.0	Bronchiolite aiguë due au virus respiratoire syncytial [VRS]
A37.1	Coqueluche à Bordetella parapertussis	J21.1	Bronchiolite aiguë au Metapneumovirus humain
A37.8	Coqueluche due à d'autres espèces de Bordetella	J21.8	Bronchiolite aiguë due à d'autres micro-organismes précisés
A37.9	Coqueluche, sans précision	J21.9	Bronchiolite aiguë, sans précision

ADRG E71**Néoplasmes des organes respiratoires**

Diagnostic principal dans le tableau E71-1

DRG E71A**Néoplasmes des organes respiratoires, plus d'un jour d'hospitalisation, avec CC extrêmement sévères ou bronchoscopie rigide ou avec biopsie pulmonaire complexe**

(PCCL > 3 ou procédure dans le tableau E71-2) et Durée de séjour > 1 jour ou procédure dans le tableau E71-3

DRG E71B**Néoplasmes des organes respiratoires, un jour d'hospitalisation ou sans CC extrêmement sévères, sans bronchoscopie rigide ou sans biopsie pulmonaire complexe****diagnostic E71-1**

C33	Tumeur maligne de la trachée	D02.2	Carcinoma in situ: Bronches et poumon
C34.0	Tumeur maligne: Bronche souche	D02.3	Carcinoma in situ: Autres parties de l'appareil respiratoire
C34.1	Tumeur maligne: Lobe supérieur, bronches ou poumon	D02.4	Carcinoma in situ: Appareil respiratoire, sans précision
C34.2	Tumeur maligne: Lobe moyen, bronches ou poumon	D14.2	Tumeur bénigne: Trachée
C34.3	Tumeur maligne: Lobe inférieur, bronches ou poumon	D14.3	Tumeur bénigne: Bronches et poumon
C34.8	Tumeur maligne: Lésion à localisations contiguës des bronches et du poumon	D14.4	Tumeur bénigne: Appareil respiratoire, sans précision
C34.9	Tumeur maligne: Bronche ou poumon, sans précision	D15.2	Tumeur bénigne: Médiastin
C38.1	Tumeur maligne: Médiastin antérieur	D15.7	Tumeur bénigne: Autres organes intrathoraciques précisés
C38.2	Tumeur maligne: Médiastin postérieur	D15.9	Tumeur bénigne: Organe intrathoracique, sans précision
C38.3	Tumeur maligne: Médiastin, partie non précisée	D16.70	Tumeur bénigne des os et du cartilage articulaire: côtes
C38.4	Tumeur maligne: Plèvre	D16.71	Tumeur bénigne des os et du cartilage articulaire: sternum
C38.8	Tumeur maligne: Lésion à localisations contiguës du cœur, du médiastin et de la plèvre	D16.72	Tumeur bénigne des os et du cartilage articulaire: clavicule
C39.8	Tumeur maligne: Lésion à localisations contiguës des organes respiratoires et intrathoraciques	D17.4	Tumeur lipomateuse bénigne des organes intrathoraciques
C39.9	Tumeur maligne: sièges mal définis de l'appareil respiratoire	D19.0	Tumeur bénigne: Tissu mésothélial de la plèvre
C45.0	Mésothéliome de la plèvre	D38.1	Tumeurs à évolution imprévisible ou inconnue: Trachée, bronches et poumon
C76.1	Tumeur maligne: Thorax	D38.2	Tumeurs à évolution imprévisible ou inconnue: Plèvre
C78.0	Tumeur maligne secondaire du poumon	D38.3	Tumeurs à évolution imprévisible ou inconnue: Médiastin
C78.1	Tumeur maligne secondaire du médiastin	D38.4	Tumeurs à évolution imprévisible ou inconnue: Thymus
C78.2	Tumeur maligne secondaire de la plèvre	D38.5	Tumeurs à évolution imprévisible ou inconnue: Autres organes respiratoires
C78.3	Tumeur maligne secondaire des organes respiratoires, autres et non précisés	D38.6	Tumeurs à évolution imprévisible ou inconnue: Appareil respiratoire, sans précision
D02.1	Carcinoma in situ: Trachée		

procédure E71-2

31.41†↔	Trachéoscopie par orifice artificiel	33.24.13†↔	Bronchoscopie (par fibre optique) (rigide) avec biopsie excisionnelle (à la pince)
31.44†↔	Biopsie de la trachée, fermée [endoscopique]	33.24.14†↔	Bronchoscopie (par fibre optique) (rigide) avec aspiration transbronchique à l'aiguille
33.24.00†↔	Biopsie bronchique fermée [par voie endoscopique], SAP	33.24.15†↔	Bronchoscopie par échographie endobronchique (EBUS) avec aspiration transbronchique à l'aiguille
33.24.10†↔	Bronchoscopie (par fibre optique) (rigide) avec brossage (pour prélèvement de sécrétions ou d'autre matériel)	33.24.99†↔	Biopsie bronchique fermée [par voie endoscopique], autre
33.24.11†↔	Bronchoscopie (par fibre optique) (rigide) avec lavage broncho-alvéolaire		
33.24.12†↔	Bronchoscopie (par fibre optique) (rigide) avec brossage pour prélèvement cytologique		

procédure E71-3

33.26.00†↔	Biopsie pulmonaire fermée [percutanée] [à l'aiguille], SAP	33.26.13†↔	Biopsie pulmonaire transthoracique (TTL), biopsie au trocart, avec marquage du site par un clip
33.26.10†↔	Biopsie pulmonaire transthoracique (TTL), SAP	33.26.19†↔	Biopsie pulmonaire transthoracique (TTL), autre
33.26.11†↔	Biopsie pulmonaire transthoracique (TTL), avec aspiration à l'aiguille fine	33.26.99†↔	Biopsie pulmonaire fermée [percutanée] [à l'aiguille], autre
33.26.12†↔	Biopsie pulmonaire transthoracique (TTL), biopsie au trocart, sans marquage du site par un clip	33.27†↔	Biopsie pulmonaire fermée par endoscopie

ADRG E73**Epanchement pleural**

Diagnostic principal dans le tableau E73-1

DRG E73A**Epanchement pleural avec CC extrêmement sévères**

PCCL > 3

DRG E73B**Epanchement pleural sans CC extrêmement sévères****diagnostic principal E73-1**

J90	Epanchement pleural, non classé ailleurs	J94.8	Autres affections pleurales précisées
J94.0	Epanchement chyleux	J94.9	Affection pleurale, sans précision
J94.2	Hémithorax		

ADRG E74**Maladie pulmonaire interstitielle**

Diagnostic principal dans le tableau E74-1

DRG E74Z**Maladie pulmonaire interstitielle****diagnostic principal E74-1**

B39.0	Histoplasmose pulmonaire aiguë à <i>Histoplasma capsulatum</i>	J63.4	Sidérose
B39.1	Histoplasmose pulmonaire chronique à <i>Histoplasma capsulatum</i>	J63.5	Stannose
B39.2	Histoplasmose pulmonaire à <i>Histoplasma capsulatum</i> , sans précision	J63.8	Pneumoconiose due à d'autres poussières inorganiques précisées
D86.0	Sarcoïdose du poumon	J64	Pneumoconiose, sans précision
D86.1	Sarcoïdose des ganglions lymphatiques	J66.0	Byssinose
D86.2	Sarcoïdose du poumon avec sarcoïdose des ganglions lymphatiques	J66.1	Maladie des apprêteurs du lin
D86.3	Sarcoïdose de la peau	J66.2	Cannabinose
D86.8	Sarcoïdose de localisations autres et associées	J66.8	Affection des voies aériennes due à d'autres poussières organiques précisées
D86.9	Sarcoïdose, sans précision	J67.0	Poumon de fermier
J60	Pneumoconiose des mineurs de charbon	J67.1	Bagassose
J61	Pneumoconiose due à l'amiante et à d'autres fibres minérales	J67.2	Poumon des oiseleurs
J62.0	Pneumoconiose due à la poussière du talc	J67.3	Subérose
J62.8	Pneumoconiose due à d'autres poussières de silice	J67.4	Poumon des malteurs
J63.0	Aluminose (du poumon)	J67.5	Poumon des champignonnistes
J63.1	Fibrose (du poumon) due à la bauxite	J67.6	Poumon des écorceurs d'érables
J63.2	Béryllose	J67.7	Maladie pulmonaire due aux systèmes de conditionnement et d'humidification de l'air
J63.3	Fibrose (du poumon) due au graphite		

J67.8	Pneumopathie par hypersensibilité à d'autres poussières organiques	M05.11	Maladie pulmonaire rhumatoïde {J99.0}: Région scapulaire
J67.9	Pneumopathie par hypersensibilité aux poussières organiques, sans précision	M05.12	Maladie pulmonaire rhumatoïde {J99.0}: Bras humérus articulation du coude
J70.1	Affections pulmonaires chroniques et autres dues à une irradiation	M05.13	Maladie pulmonaire rhumatoïde {J99.0}: Avant-bras cubitus articulation du poignet
J82	Eosinophilie pulmonaire, non classée ailleurs	M05.14	Maladie pulmonaire rhumatoïde {J99.0}: Main carpe
J84.0	Pneumopathies alvéolaires et pariéto-alvéolaires	M05.15	Maladie pulmonaire rhumatoïde {J99.0}: Région pelvienne
J84.1	Autres affections pulmonaires interstitielles avec fibrose	M05.16	Maladie pulmonaire rhumatoïde {J99.0}: Jambe péroné articulation du genou
J84.8	Autres affections pulmonaires interstitielles précisées	M05.17	Maladie pulmonaire rhumatoïde {J99.0}: Cheville et métatarse
J84.9	Affection pulmonaire interstitielle, sans précision	M05.18	Maladie pulmonaire rhumatoïde {J99.0}: Autres
M05.10	Maladie pulmonaire rhumatoïde {J99.0}: Sièges multiples	M05.19	Maladie pulmonaire rhumatoïde {J99.0}: Siège non précisé

ADRG E75**Autres maladies des organes respiratoires**

Diagnostic principal dans le tableau E75-1

DRG E75A**Autres maladies des organes respiratoires avec CC extrêmement sévères ou âge < 10 ans**

PCCL > 3 et diagnostic principal dans le tableau E75-2 ou Âge < 10 années

DRG E75B**Autres maladies des organes respiratoires sans CC extrêmement sévères, âge > 9 ans****diagnostic E75-1**

F45.33	Dysfonctionnement neurovégétatif somatoform: Système respiratoire	Q33.5	Tissu ectopique intrapulmonaire
J22	Infections aiguës des voies respiratoires inférieures, sans précision	Q33.6	Hypoplasie et dysplasie du poumon
J68.0	Bronchite et pneumopathie dues à des agents chimiques, des émanations, des fumées et des gaz	Q33.8	Autres malformations congénitales du poumon
J68.2	Inflammation des voies respiratoires supérieures due à des agents chimiques, des émanations, des fumées et des gaz, non classée ailleurs	Q33.9	Malformation congénitale du poumon, sans précision
J68.3	Autres affections respiratoires aiguës et subaiguës dues à des agents chimiques, des émanations, des fumées et des gaz	Q34.0	Anomalie de la plèvre
J70.0	Affections pulmonaires aiguës dues à une irradiation	Q34.1	Kyste congénital du médiastin
J70.2	Affections pulmonaires interstitielles aiguës, médicamenteuses	Q34.8	Autres malformations congénitales précisées de l'appareil respiratoire
J70.3	Affections pulmonaires interstitielles chroniques, médicamenteuses	Q34.9	Malformation congénitale de l'appareil respiratoire, sans précision
J70.4	Affection pulmonaire interstitielle, médicamenteuse, sans précision	Q67.6	Thorax en entonnoir congénital
J70.8	Affections respiratoires dues à d'autres agents externes précisés	Q67.7	Thorax en carène congénital
J70.9	Affection respiratoire due à un agent externe, sans précision	Q76.6	Autres malformations congénitales des côtes
J95.0	Fonctionnement défectueux d'une trachéotomie	Q76.7	Anomalies congénitales du sternum
J95.4	Syndrome de Mendelson	Q79.0	Hernie diaphragmatique congénitale
J95.5	Sténose sous-glottique après un acte à visée diagnostique et thérapeutique	Q79.1	Autres malformations congénitales du diaphragme
J95.81	Sténose trachéale après des actes médicaux	R04.2	Hémoptysie
J95.88	Autres maladies des voies respiratoires après à des actes médicaux	R04.8	Hémorragie d'autres parties des voies respiratoires
J95.9	Trouble respiratoire après un acte à visée diagnostique et thérapeutique, sans précision	R06.6	Hoquet
J98.1	Collapsus pulmonaire	R09.0	Asphyxie
J98.3	Emphysème compensateur	R09.2	Arrêt respiratoire
J98.4	Autres affections pulmonaires	R68.3	Hippocratisme digital
J98.50	Médiastinite	R94.2	Résultats anormaux d'explorations fonctionnelles pulmonaires
J98.58	Autres maladies du médiastin, non classées ailleurs	S23.4	Entorse et foulure des côtes et du sternum
J98.6	Maladies du diaphragme	S27.31	Contusion et hématome du poumon
J98.8	Autres troubles respiratoires précisés	S27.38	Lésion traumatique autre et sans précision
J98.9	Trouble respiratoire, sans précision	S27.5	Lésion traumatique de la trachée thoracique
M94.0	Syndrome des articulations chondro-costales [Tietze]	S27.6	Lésion traumatique de la plèvre
Q33.0	Poumon kystique congénital	S27.82	Lésion traumatique d'autres organes et structures intrathoraciques précisés: Canal thoracique
Q33.1	Lobe pulmonaire surnuméraire	S27.84	Lésion traumatique d'autres organes et structures intrathoraciques précisés: Thymus
Q33.2	Séquestration pulmonaire	S27.88	Lésion traumatique d'autres organes et structures intrathoraciques précisés: Autres organes et structures intrathoraciques précisées
Q33.3	Agénésie du poumon	S43.6	Entorse et foulure de l'articulation sterno-claviculaire
		T17.4	Corps étranger dans la trachée
		T17.5	Corps étranger dans les bronches
		T17.8	Corps étranger de localisations autres et multiples dans les voies respiratoires
		T17.9	Corps étranger dans les voies respiratoires, partie non précisée
		T27.0	Brûlure du larynx et de la trachée

T27.1	Brûlure comprenant le larynx et la trachée avec les poumons	Z43.0	Surveillance de trachéostomie
T27.4	Corrosion du larynx et de la trachée	Z94.2	Grefe de poumon
T27.5	Corrosion comprenant le larynx et la trachée avec les poumons	Z94.3	Grefe de cœur et poumon
T86.81	Echec et rejet d'autres organes et tissus greffés: Greffe de poumon		

diagnostic principal E75-2

F45.33	Dysfonctionnement neurovégétatif somatoform: Système respiratoire	Q33.9	Malformation congénitale du poumon, sans précision
J22	Infections aiguës des voies respiratoires inférieures, sans précision	Q34.0	Anomalie de la plèvre
J68.0	Bronchite et pneumopathie dues à des agents chimiques, des émanations, des fumées et des gaz	Q34.1	Kyste congénital du médiastin
J68.2	Inflammation des voies respiratoires supérieures due à des agents chimiques, des émanations, des fumées et des gaz, non classée ailleurs	Q34.8	Autres malformations congénitales précisées de l'appareil respiratoire
J68.3	Autres affections respiratoires aiguës et subaiguës dues à des agents chimiques, des émanations, des fumées et des gaz	Q34.9	Malformation congénitale de l'appareil respiratoire, sans précision
J70.0	Affections pulmonaires aiguës dues à une irradiation	Q67.6	Thorax en entonnoir congénital
J70.2	Affections pulmonaires interstitielles aiguës, médicamenteuses	Q67.7	Thorax en carène congénital
J70.3	Affections pulmonaires interstitielles chroniques, médicamenteuses	Q76.6	Autres malformations congénitales des côtes
J70.4	Affection pulmonaire interstitielle, médicamenteuse, sans précision	Q76.7	Anomalies congénitales du sternum
J70.8	Affections respiratoires dues à d'autres agents externes précisés	Q79.0	Hernie diaphragmatique congénitale
J70.9	Affection respiratoire due à un agent externe, sans précision	Q79.1	Autres malformations congénitales du diaphragme
J95.0	Fonctionnement défectueux d'une trachéotomie	R09.0	Asphyxie
J95.4	Syndrome de Mendelson	R09.2	Arrêt respiratoire
J95.5	Sténose sous-glottique après un acte à visée diagnostique et thérapeutique	R68.3	Hippocratisme digital
J95.81	Sténose trachéale après des actes médicaux	R94.2	Résultats anormaux d'explorations fonctionnelles pulmonaires
J95.88	Autres maladies des voies respiratoires après à des actes médicaux	S23.4	Entorse et foulure des côtes et du sternum
J95.9	Trouble respiratoire après un acte à visée diagnostique et thérapeutique, sans précision	S27.31	Contusion et hématome du poumon
J98.1	Collapsus pulmonaire	S27.38	Lésion traumatique autre et sans précision
J98.3	Emphysème compensateur	S27.5	Lésion traumatique de la trachée thoracique
J98.4	Autres affections pulmonaires	S27.6	Lésion traumatique de la plèvre
J98.50	Médiastinite	S27.82	Lésion traumatique d'autres organes et structures intrathoraciques précisés: Canal thoracique
J98.58	Autres maladies du médiastin, non classées ailleurs	S27.84	Lésion traumatique d'autres organes et structures intrathoraciques précisés: Thymus
J98.6	Maladies du diaphragme	S27.88	Lésion traumatique d'autres organes et structures intrathoraciques précisés: Autres organes et structures intrathoraciques précisées
J98.8	Autres troubles respiratoires précisés	S43.6	Entorse et foulure de l'articulation sterno-claviculaire
J98.9	Trouble respiratoire, sans précision	T17.4	Corps étranger dans la trachée
M94.0	Syndrome des articulations chondro-costales [Tietze]	T17.5	Corps étranger dans les bronches
Q33.0	Poumon kystique congénital	T17.8	Corps étranger de localisations autres et multiples dans les voies respiratoires
Q33.1	Lobe pulmonaire surnuméraire	T17.9	Corps étranger dans les voies respiratoires, partie non précisée
Q33.2	Séquestration pulmonaire	T27.0	Brûlure du larynx et de la trachée
Q33.3	Agénésie du poumon	T27.1	Brûlure comprenant le larynx et la trachée avec les poumons
Q33.5	Tissu ectopique intrapulmonaire	T27.4	Corrosion du larynx et de la trachée
Q33.6	Hypoplasie et dysplasie du poumon	T27.5	Corrosion comprenant le larynx et la trachée avec les poumons
Q33.8	Autres malformations congénitales du poumon	T86.81	Echec et rejet d'autres organes et tissus greffés: Greffe de poumon
		Z43.0	Surveillance de trachéostomie
		Z94.2	Grefe de poumon
		Z94.3	Grefe de cœur et poumon

ADRG E76**Tuberculose ou pneumothorax**

Diagnostic principal dans le tableau E76-1 ou diagnostic supplémentaire dans le tableau E76-2 et Durée de séjour > 14 jours

DRG E76A**Tuberculose, plus de 14 jours d'hospitalisation**

Durée de séjour > 14 jours et (diagnostic supplémentaire dans le tableau E76-2 ou diagnostic principal dans le tableau E76-3)

DRG E76B**Tuberculose jusqu'à 14 jours d'hospitalisation avec CC extrêmement sévères ou sévères**

PCCL > 2 et (diagnostic supplémentaire dans le tableau E76-2 ou diagnostic principal dans le tableau E76-3)

DRG E76C**Tuberculose jusqu'à 14 jours d'hospitalisation sans CC extrêmement sévères ou sévères, ou pneumothorax****diagnostic E76-1**

A15.0	Tuberculose pulmonaire, confirmée par examen microscopique de l'expectoration, avec ou sans culture ou par procédé de biologie moléculaire	A16.7	Primo-infection tuberculeuse de l'appareil respiratoire, sans mention de confirmation bactériologique, par biologie moléculaire ou histologique
A15.1	Tuberculose pulmonaire, confirmée par culture seulement	A16.8	Autres formes de tuberculose de l'appareil respiratoire, sans mention de confirmation bactériologique, par biologie moléculaire ou histologique
A15.2	Tuberculose pulmonaire, avec confirmation histologique		
A15.3	Tuberculose pulmonaire, avec confirmation, moyen autre et non précisé	A16.9	Tuberculose de l'appareil respiratoire sans précision, sans mention de confirmation bactériologique, par biologie moléculaire ou histologique
A15.4	Tuberculose des ganglions intrathoraciques, avec confirmation bactériologique, par biologie moléculaire et histologique	A17.0	Méningite tuberculeuse {G01}
A15.5	Tuberculose du larynx, de la trachée et des bronches, avec confirmation bactériologique, par biologie moléculaire et histologique	A17.1	Tuberculome méningé {G07}
A15.6	Pleurésie tuberculeuse, avec confirmation bactériologique, par biologie moléculaire et histologique	A17.8	Autres formes de tuberculose du système nerveux
A15.7	Primo-infection tuberculeuse de l'appareil respiratoire, avec confirmation bactériologique, par biologie moléculaire et histologique	A17.9	Tuberculose du système nerveux, sans précision {G99.8}
A15.8	Autres formes de tuberculose de l'appareil respiratoire, avec confirmation, bactériologique, par biologie moléculaire et histologique	A18.2	Adénopathie tuberculeuse périphérique
A15.9	Tuberculose de l'appareil respiratoire sans précision, avec confirmation bactériologique, par biologie moléculaire et histologique	A18.8	Tuberculose d'autres organes précisés
A16.0	Tuberculose pulmonaire, avec examens bactériologique, par biologie moléculaire et histologique négatifs	A19.0	Tuberculose miliaire aiguë, localisation unique et précisée
A16.1	Tuberculose pulmonaire, sans examen bactériologique, par biologie moléculaire et histologique	A19.1	Tuberculose miliaire aiguë, sièges multiples
A16.2	Tuberculose pulmonaire, sans mention de confirmation bactériologique, par biologie moléculaire ou histologique	A19.2	Tuberculose miliaire aiguë, sans précision
A16.3	Tuberculose des ganglions intrathoraciques, sans mention de confirmation, bactériologique, par biologie moléculaire ou histologique	A19.8	Autres tuberculoses miliaires
A16.4	Tuberculose du larynx, de la trachée et des bronches, sans mention de confirmation bactériologique, par biologie moléculaire ou histologique	A19.9	Tuberculose miliaire, sans précision
A16.5	Pleurésie tuberculeuse, sans mention de confirmation bactériologique, par biologie moléculaire ou histologique	A31.0	Infection pulmonaire à Mycobacterium
		A43.0	Nocardiose pulmonaire
		J65	Pneumoconiose associée à la tuberculose
		J93.0	Pneumothorax spontané avec pression positive
		J93.1	Autres pneumothorax spontanés
		J93.8	Autres pneumothorax
		J93.9	Pneumothorax, sans précision
		J95.80	Pneumothorax iatrogène
		J98.2	Emphysème interstitiel
		S27.0	Pneumothorax traumatique
		S27.1	Hémothorax traumatique
		S27.2	Hémopneumothorax traumatique
		T79.7	Emphysème sous-cutané d'origine traumatique

diagnostic supplémentaire E76-2

A15.0	Tuberculose pulmonaire, confirmée par examen microscopique de l'expectoration, avec ou sans culture ou par procédé de biologie moléculaire	A15.7	Primo-infection tuberculeuse de l'appareil respiratoire, avec confirmation bactériologique, par biologie moléculaire et histologique
A15.1	Tuberculose pulmonaire, confirmée par culture seulement	A15.8	Autres formes de tuberculose de l'appareil respiratoire, avec confirmation, bactériologique, par biologie moléculaire et histologique
A15.2	Tuberculose pulmonaire, avec confirmation histologique		
A15.3	Tuberculose pulmonaire, avec confirmation, moyen autre et non précisé	A15.9	Tuberculose de l'appareil respiratoire sans précision, avec confirmation bactériologique, par biologie moléculaire et histologique
A15.4	Tuberculose des ganglions intrathoraciques, avec confirmation bactériologique, par biologie moléculaire et histologique	A19.0	Tuberculose miliaire aiguë, localisation unique et précisée
A15.5	Tuberculose du larynx, de la trachée et des bronches, avec confirmation bactériologique, par biologie moléculaire et histologique	A19.1	Tuberculose miliaire aiguë, sièges multiples
A15.6	Pleurésie tuberculeuse, avec confirmation bactériologique, par biologie moléculaire et histologique	A19.2	Tuberculose miliaire aiguë, sans précision

diagnostic principal E76-3

A15.0	Tuberculose pulmonaire, confirmée par examen microscopique de l'expectoration, avec ou sans culture ou par procédé de biologie moléculaire	A15.5	Tuberculose du larynx, de la trachée et des bronches, avec confirmation bactériologique, par biologie moléculaire et histologique
A15.1	Tuberculose pulmonaire, confirmée par culture seulement	A15.6	Pleurésie tuberculeuse, avec confirmation bactériologique, par biologie moléculaire et histologique
A15.2	Tuberculose pulmonaire, avec confirmation histologique		
A15.3	Tuberculose pulmonaire, avec confirmation, moyen autre et non précisé	A15.7	Primo-infection tuberculeuse de l'appareil respiratoire, avec confirmation bactériologique, par biologie moléculaire et histologique
A15.4	Tuberculose des ganglions intrathoraciques, avec confirmation bactériologique, par biologie moléculaire et histologique		

A15.8	Autres formes de tuberculose de l'appareil respiratoire, avec confirmation, bactériologique, par biologie moléculaire et histologique	A16.8	Autres formes de tuberculose de l'appareil respiratoire, sans mention de confirmation bactériologique, par biologie moléculaire ou histologique
A15.9	Tuberculose de l'appareil respiratoire sans précision, avec confirmation bactériologique, par biologie moléculaire et histologique	A16.9	Tuberculose de l'appareil respiratoire sans précision, sans mention de confirmation bactériologique, par biologie moléculaire ou histologique
A16.0	Tuberculose pulmonaire, avec examens bactériologique, par biologie moléculaire et histologique négatifs	A17.0	Méningite tuberculeuse {G01}
A16.1	Tuberculose pulmonaire, sans examen bactériologique, par biologie moléculaire et histologique	A17.1	Tuberculome méningé {G07}
A16.2	Tuberculose pulmonaire, sans mention de confirmation bactériologique, par biologie moléculaire ou histologique	A17.8	Autres formes de tuberculose du système nerveux
A16.3	Tuberculose des ganglions intrathoraciques, sans mention de confirmation, bactériologique, par biologie moléculaire ou histologique	A17.9	Tuberculose du système nerveux, sans précision {G99.8}
A16.4	Tuberculose du larynx, de la trachée et des bronches, sans mention de confirmation bactériologique, par biologie moléculaire ou histologique	A18.2	Adénopathie tuberculeuse périphérique
A16.5	Pleurésie tuberculeuse, sans mention de confirmation bactériologique, par biologie moléculaire ou histologique	A18.8	Tuberculose d'autres organes précisés
A16.7	Primo-infection tuberculeuse de l'appareil respiratoire, sans mention de confirmation bactériologique, par biologie moléculaire ou histologique	A19.0	Tuberculose miliaire aiguë, localisation unique et précisée
		A19.1	Tuberculose miliaire aiguë, sièges multiples
		A19.2	Tuberculose miliaire aiguë, sans précision
		A19.8	Autres tuberculoses miliaires
		A19.9	Tuberculose miliaire, sans précision
		A31.0	Infection pulmonaire à Mycobacterium
		A43.0	Nocardiose pulmonaire
		J65	Pneumoconiose associée à la tuberculose

ADRG E77**Autres infections des organes respiratoires**

Diagnostic principal dans le tableau E77-1

DRG E77A**Autres infections et inflammations des organes respiratoires avec syndrome de malformation congénitale ou avec diagnostic complexe ou CC extrêmement sévères ou lors d'état après transplantation d'organes, avec traitement complexe lors de germes multirésistants**

(Au moins un(e) diagnostic supplémentaire dans le tableau E77-2 ou diagnostic principal dans le tableau E77-3 et PCCL > 2) et (procédure dans le tableau E77-5 ou diagnostic supplémentaire dans le tableau E77-4) ou (diagnostic principal dans le tableau E77-3 ou PCCL > 3) et procédure dans le tableau E77-5

DRG E77B**Autres infections et inflammations des organes respiratoires avec diagnostic complexe et CC extrêmement sévères ou sévères ou lors d'état après transplantation d'organes, sans traitement complexe lors de germes multirésistants, sans syndrome de malformation congénitale**

Au moins un(e) diagnostic supplémentaire dans le tableau E77-2 ou diagnostic principal dans le tableau E77-3 et PCCL > 2

DRG E77C**Autres infections et inflammations des organes respiratoires sauf lors d'état après transplantation d'organes, sans syndrome de malformation congénitale, avec diagnostic complexe ou CC extrêmement sévères, sans traitement complexe lors de germes multirésistants**

Diagnostic principal dans le tableau E77-3 ou PCCL > 3

DRG E77D**Autres infections et inflammations des organes respiratoires sauf lors d'état après transplantation d'organes, sans syndrome de malformation congénitale, sans diagnostic complexe, sans CC extrêmement sévères, âge < 1 an**

Âge < 1 ans

DRG E77E**Autres infections et inflammations des organes respiratoires sauf lors d'état après transplantation d'organes, sans syndrome de malformation congénitale, sans diagnostic complexe, sans CC extrêmement sévères, âge > 0 an****diagnostic principal E77-1**

A06.5	Abcès amibien du poumon {J99.8}	A48.1	Maladie des légionnaires avec pneumonie
A20.2	Peste pulmonaire	A48.2	Maladie des légionnaires, sans signes pulmonaires [fièvre de Pontiac]
A21.2	Tularémie pulmonaire	A70	Infection à Chlamydia psittaci
A22.1	Charbon pulmonaire	B01.2	Pneumopathie varicelleuse {J17.1}
A42.0	Actinomyose pulmonaire		

B05.2	Rougeole compliquée d'une pneumopathie {J17.1}	J15.1	Pneumopathie due à Pseudomonas
B25.0	Pneumopathie à cytomégalovirus {J17.1}	J15.2	Pneumopathie due à des staphylocoques
B33.0	Myalgie épidémique	J15.3	Pneumopathie due à des streptocoques, groupe B
B37.1	Candidose pulmonaire	J15.4	Pneumopathie due à d'autres streptocoques
B38.0	Coccidioïdomycose pulmonaire aiguë	J15.5	Pneumopathie due à Escherichia coli
B38.1	Coccidioïdomycose pulmonaire chronique	J15.6	Pneumopathie due à d'autres bactéries aérobies à Gram négatif
B38.2	Coccidioïdomycose pulmonaire, sans précision	J15.7	Pneumopathie due à Mycoplasma pneumoniae
B40.0	Blastomycose pulmonaire aiguë	J15.8	Autres pneumopathies bactériennes
B40.1	Blastomycose pulmonaire chronique	J15.9	Pneumopathie bactérienne, sans précision
B40.2	Blastomycose pulmonaire, sans précision	J16.0	Pneumopathie due à Chlamydia
B42.0	Sporotrichose pulmonaire {J99.8}	J16.8	Pneumopathie due à d'autres micro-organismes infectieux
B44.0	Aspergillose pulmonaire invasive	J18.0	Bronchopneumopathie, sans précision
B44.1	Autres aspergillozes pulmonaires	J18.1	Pneumopathie lobaire, sans précision
B45.0	Cryptococcose pulmonaire	J18.8	Autres pneumopathies, micro-organisme non précisé
B46.0	Mucormycose pulmonaire	J18.9	Pneumopathie, sans précision
B58.3	Toxoplasmose pulmonaire {J17.3}	J69.0	Pneumopathie due à des aliments et des vomissements
B59	Pneumocystose {J17.3}	J69.1	Pneumopathie due à des huiles et des essences
B66.4	Paragonimiasse	J69.8	Pneumopathie due à d'autres substances solides et liquides
B67.1	Infection pulmonaire à Echinococcus granulosus	J85.0	Gangrène et nécrose du poumon
J09	Grippe, à virus grippal identifié	J85.1	Abcès du poumon avec pneumopathie
J10.0	Grippe avec pneumopathie, autre virus grippal identifié	J85.2	Abcès du poumon sans pneumopathie
J11.0	Grippe avec pneumopathie, virus non identifié	J85.3	Abcès du médiastin
J12.0	Pneumopathie adénovirale	J86.0	Pyothorax avec fistule
J12.1	Pneumopathie due au virus respiratoire syncytial [VRS]	J86.9	Pyothorax sans fistule
J12.2	Pneumopathie due aux virus paragrippaux	J92.0	Plaque pleurale avec asbestose
J12.3	Pneumonie due au Metapneumovirus humain	J92.9	Plaque pleurale sans asbestose
J12.8	Autres pneumopathies virales	J94.1	Fibrothorax
J12.9	Pneumopathie virale, sans précision	R76.1	Réaction anormale au test à la tuberculine
J13	Pneumonie due à Streptococcus pneumoniae	U04.9	Syndrome respiratoire aigu sévère [SRAS], sans précision
J14	Pneumopathie due à Haemophilus influenzae	Z03.0	Mise en observation pour suspicion de tuberculose
J15.0	Pneumopathie due à Klebsiella pneumoniae		

diagnostic E77-2

Q87.0	Syndromes congénitaux malformatifs atteignant principalement l'aspect de la face	Z94.0	Grefte de rein
Q87.1	Syndromes congénitaux malformatifs associés principalement à une petite taille	Z94.1	Grefte du cœur
Q87.2	Syndromes congénitaux malformatifs impliquant principalement les membres	Z94.2	Grefte de poumon
Q87.3	Syndromes congénitaux malformatifs comprenant un gigantisme néonatal	Z94.3	Grefte de cœur et poumon
Q87.4	Syndrome de Marfan	Z94.4	Grefte de foie
Q87.5	Autres syndromes congénitaux malformatifs avec d'autres modifications du squelette	Z94.80	Etat consécutif à une transplantation de cellules-souches hématopoïétiques sans immunosuppression actuelle
Q87.8	Autres syndromes congénitaux malformatifs précisés, non classés ailleurs	Z94.81	Etat consécutif à une transplantation de cellules-souches hématopoïétiques avec immunosuppression actuelle
		Z94.88	Etat consécutif à la transplantation d'autres organes ou tissus

diagnostic principal E77-3

A06.5	Abcès amibien du poumon {J99.8}	B44.1	Autres aspergillozes pulmonaires
A20.2	Peste pulmonaire	B59	Pneumocystose {J17.3}
A21.2	Tularémie pulmonaire	J12.1	Pneumopathie due au virus respiratoire syncytial [VRS]
A22.1	Charbon pulmonaire	J85.0	Gangrène et nécrose du poumon
A42.0	Actinomycose pulmonaire	J85.1	Abcès du poumon avec pneumopathie
A48.1	Maladie des légionnaires avec pneumonie	J85.2	Abcès du poumon sans pneumopathie
B25.0	Pneumopathie à cytomégalovirus {J17.1}	J85.3	Abcès du médiastin
B37.1	Candidose pulmonaire	J86.0	Pyothorax avec fistule
B44.0	Aspergillose pulmonaire invasive	J86.9	Pyothorax sans fistule

diagnostic supplémentaire E77-4

Q87.0	Syndromes congénitaux malformatifs atteignant principalement l'aspect de la face	Q87.4	Syndrome de Marfan
Q87.1	Syndromes congénitaux malformatifs associés principalement à une petite taille	Q87.5	Autres syndromes congénitaux malformatifs avec d'autres modifications du squelette
Q87.2	Syndromes congénitaux malformatifs impliquant principalement les membres	Q87.8	Autres syndromes congénitaux malformatifs précisés, non classés ailleurs
Q87.3	Syndromes congénitaux malformatifs comprenant un gigantisme néonatal		

procédure E77-5

93.59.51‡↔ Traitement complexe de colonisation ou d'infection à agents infectieux multirésistants, 7 à 13 jours de traitement

93.59.52‡↔ Traitement complexe de colonisation ou d'infection à agents infectieux multirésistants, 14 à 20 jours de traitement

93.59.53‡↔ Traitement complexe de colonisation ou d'infection à agents infectieux multirésistants, 21 jours de traitement ou plus

ADRGs 901, 902

Procédure OR sans rapport

Procédure OR sans rapport

DRGs 901A, 901B, 901C, 901D, 902Z

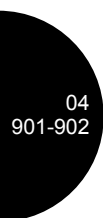

MDC 05

Maladies et troubles de
l'appareil circulatoire

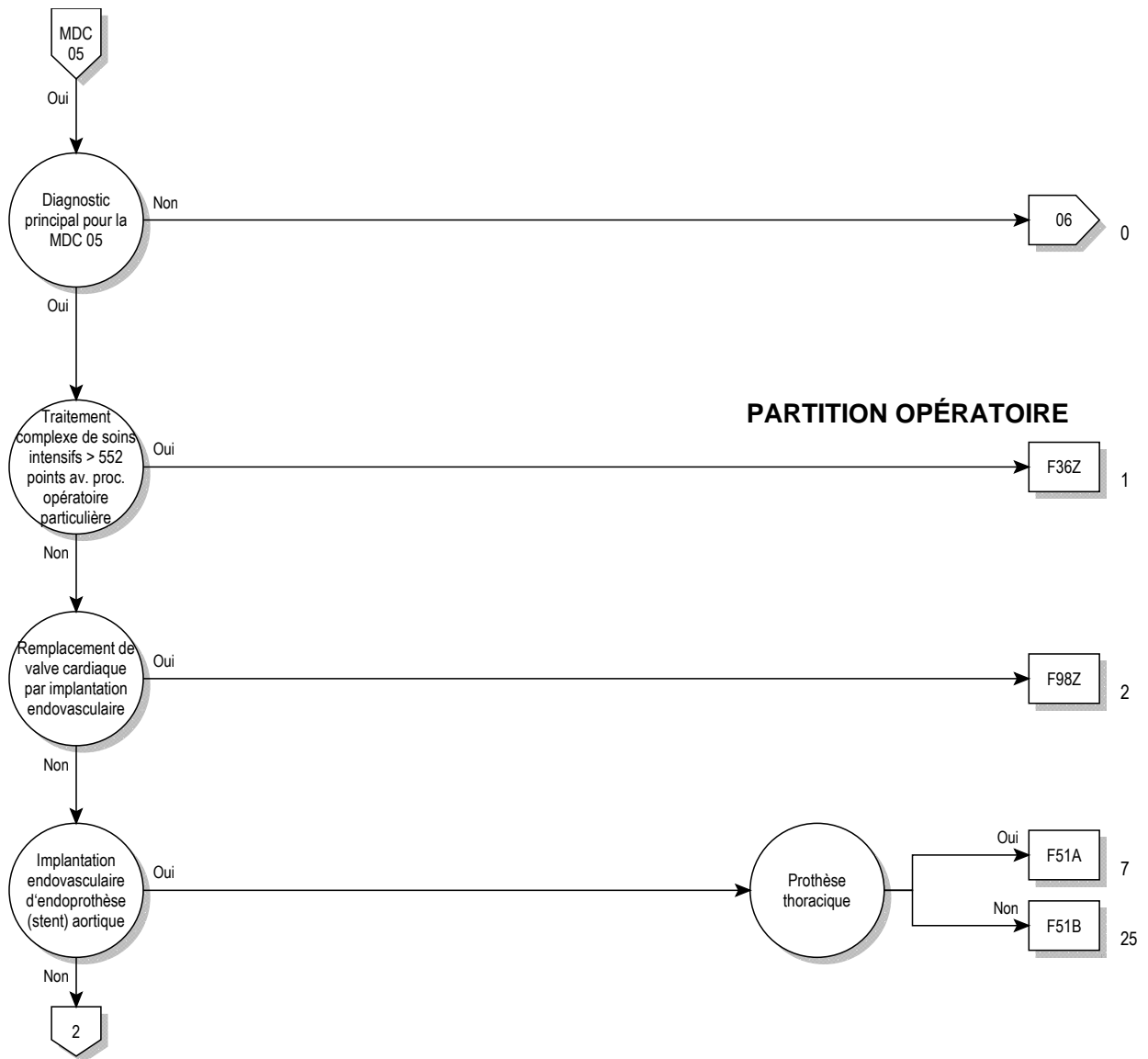

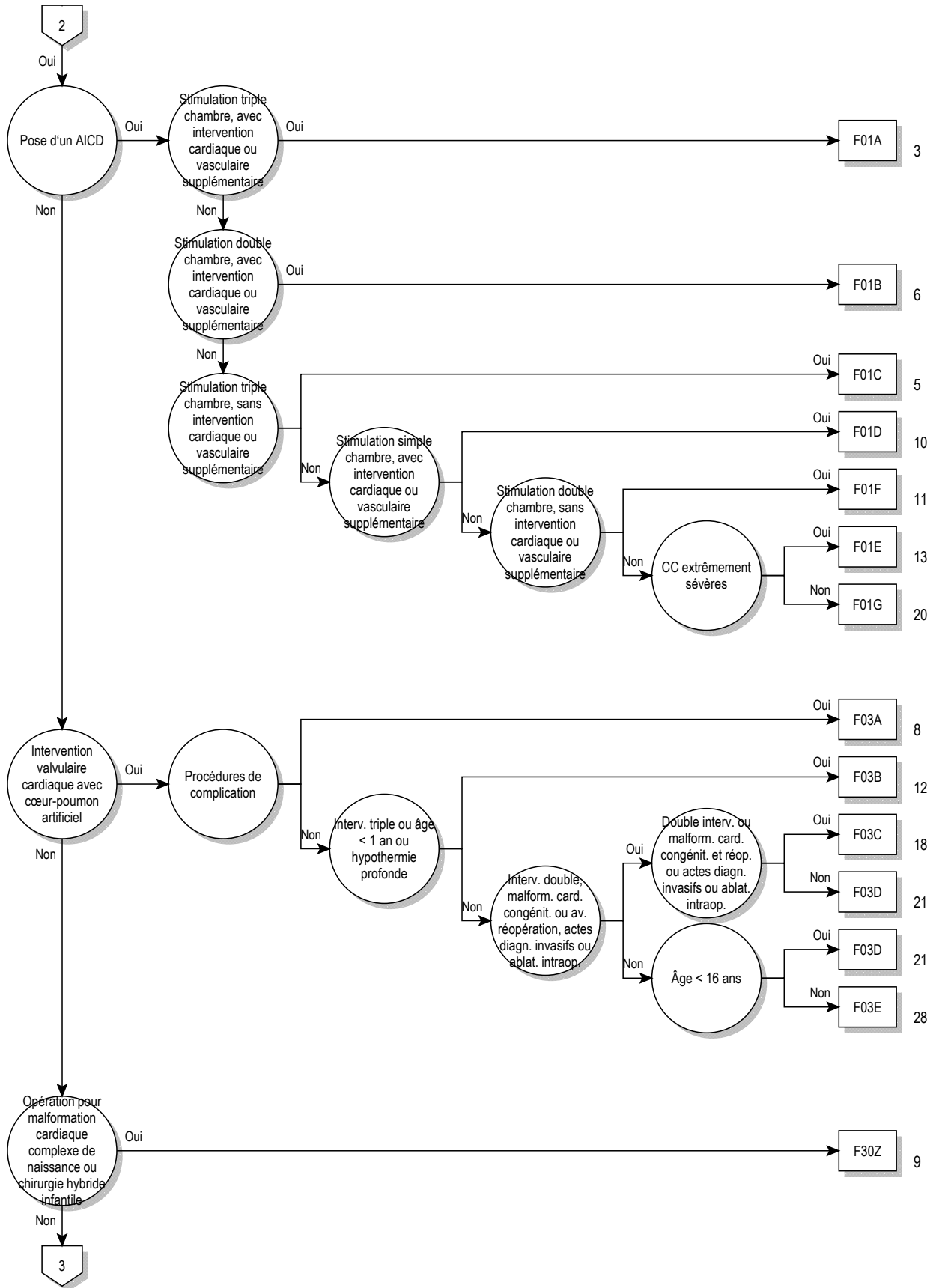

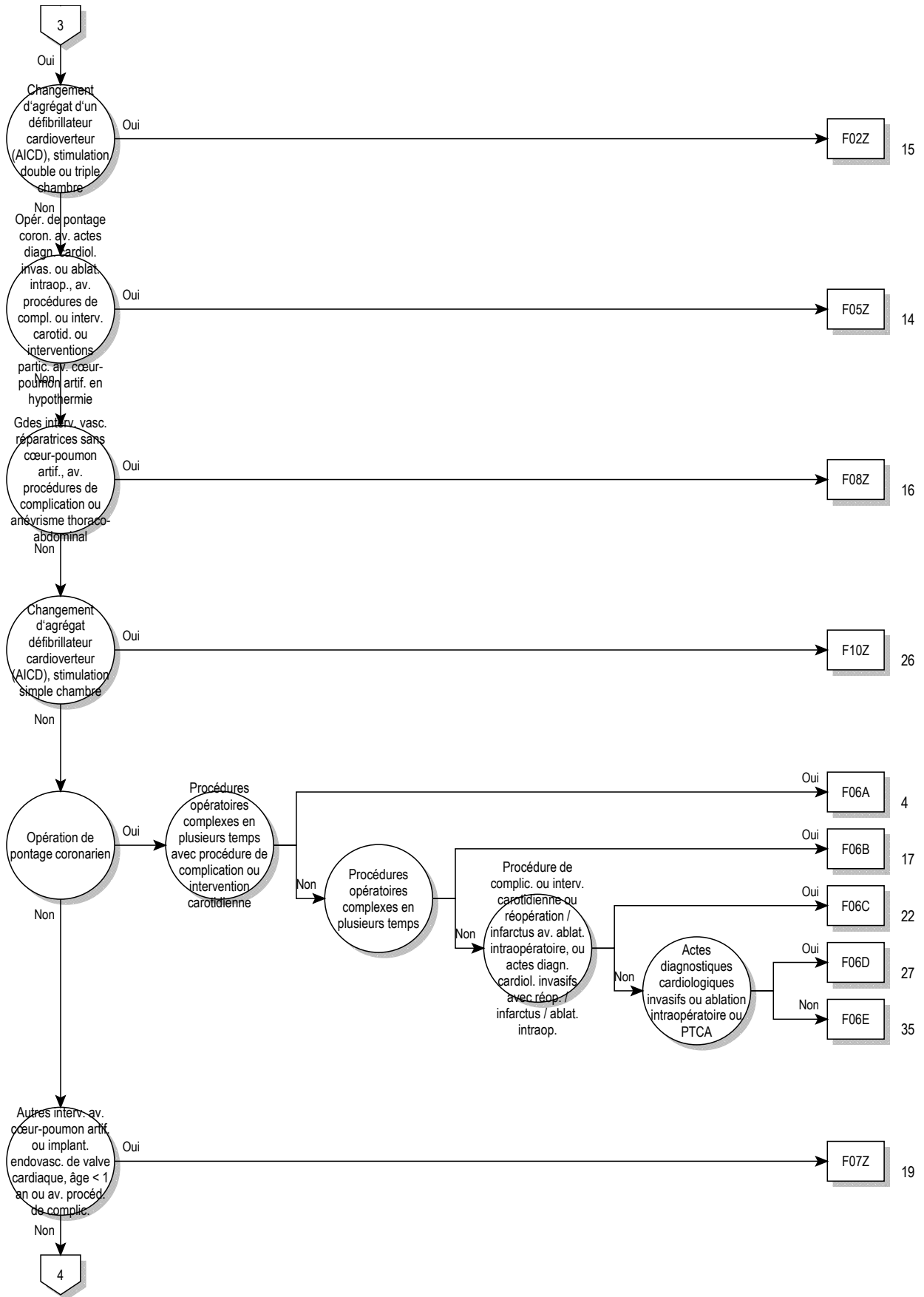

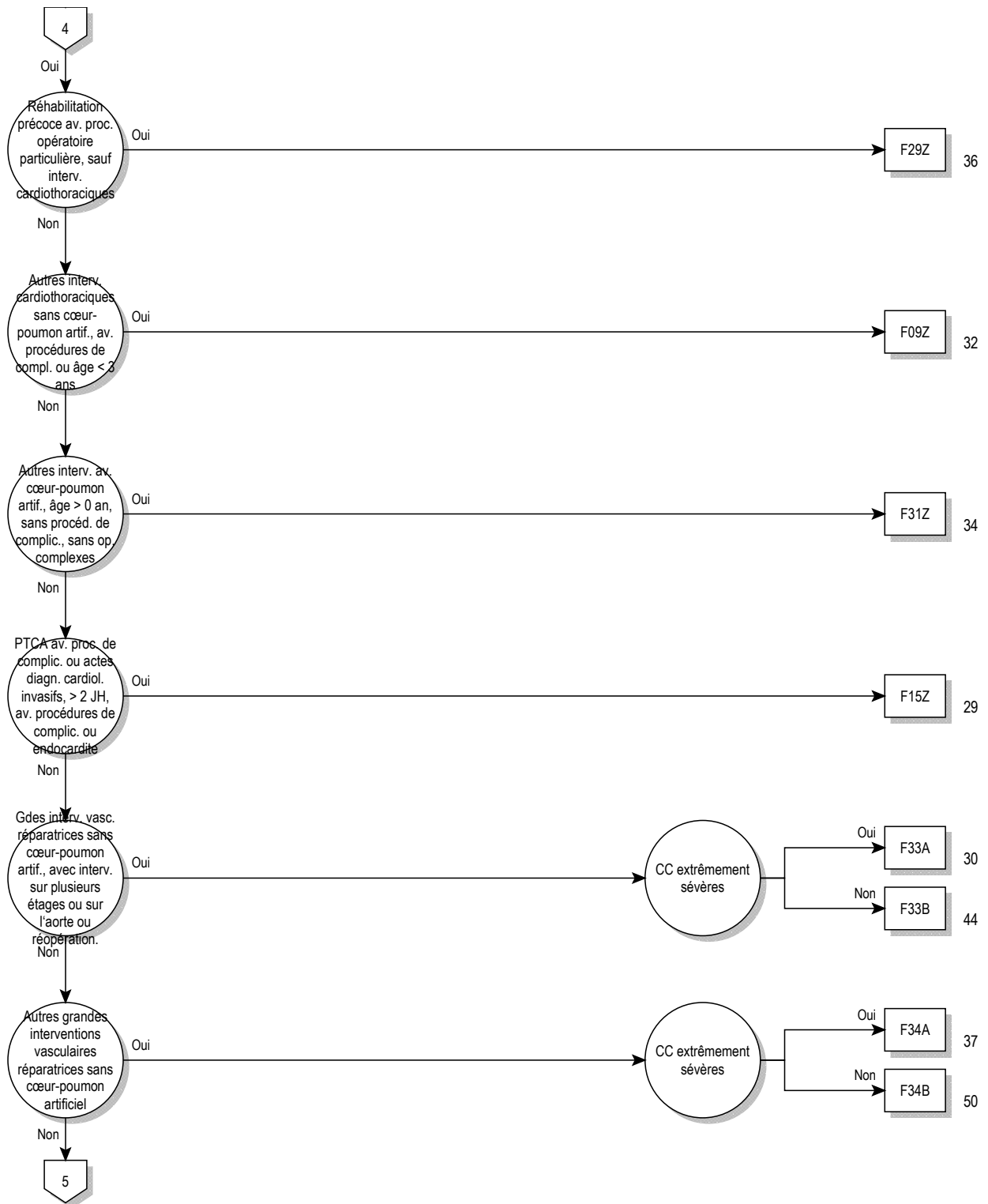

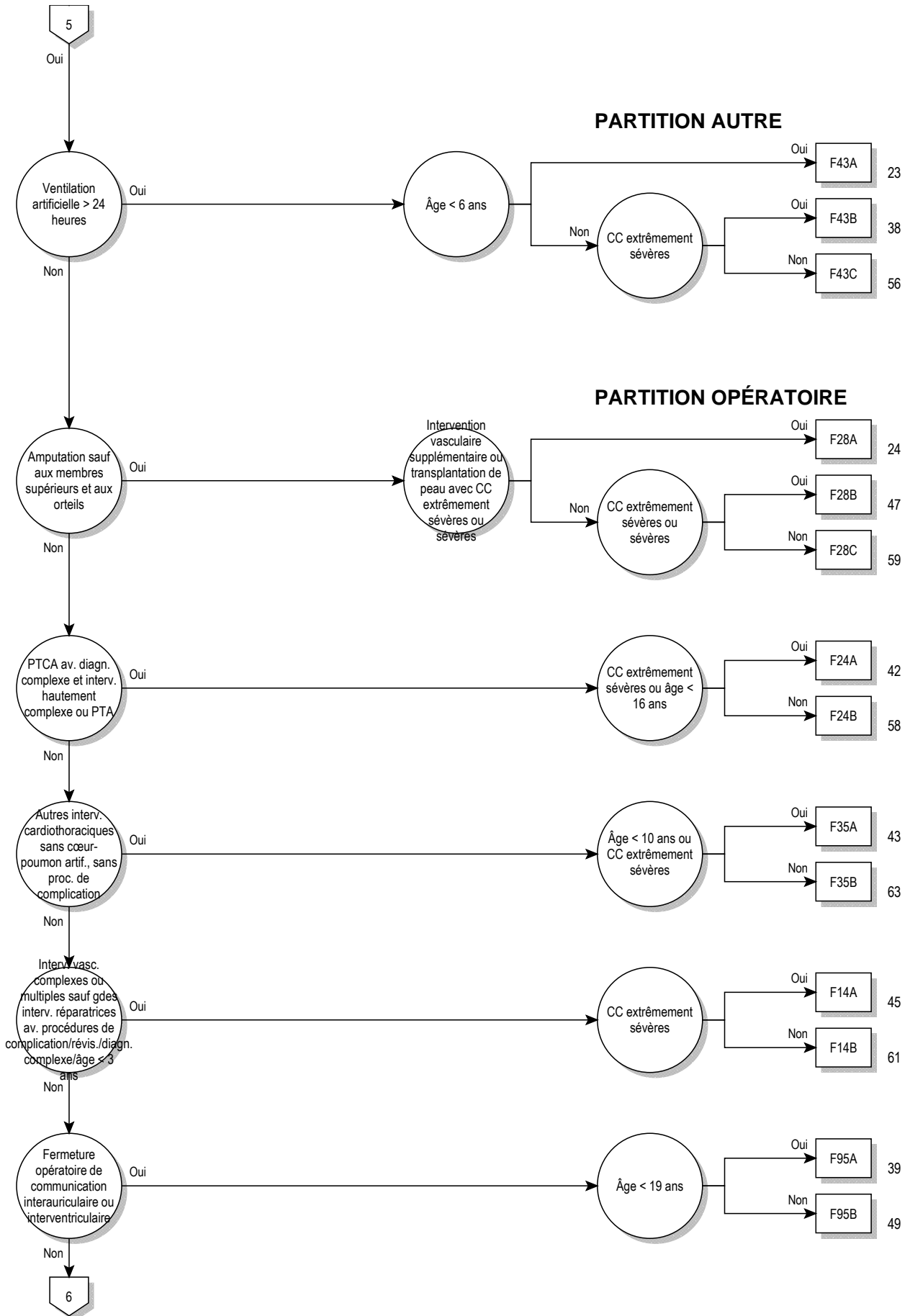

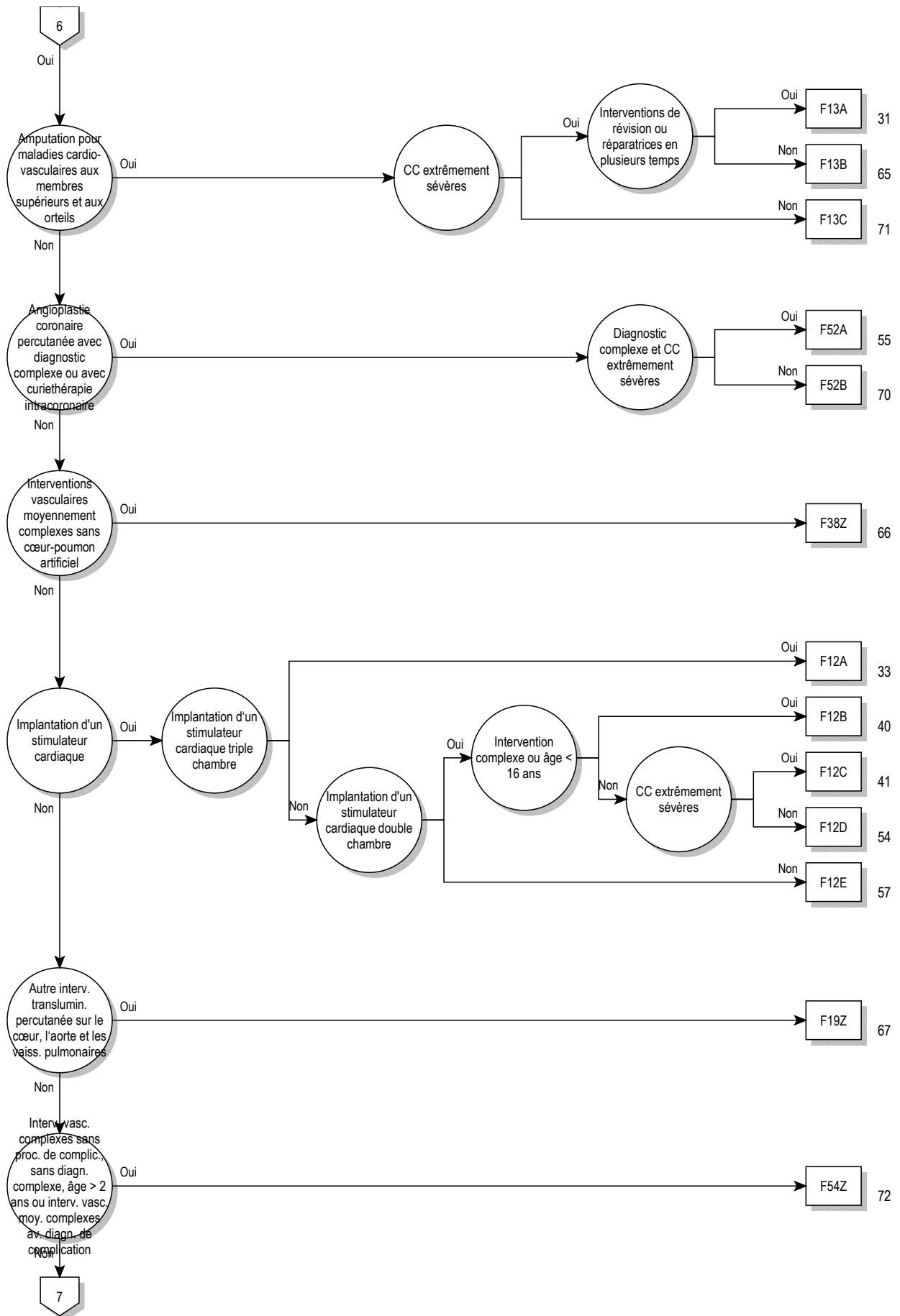

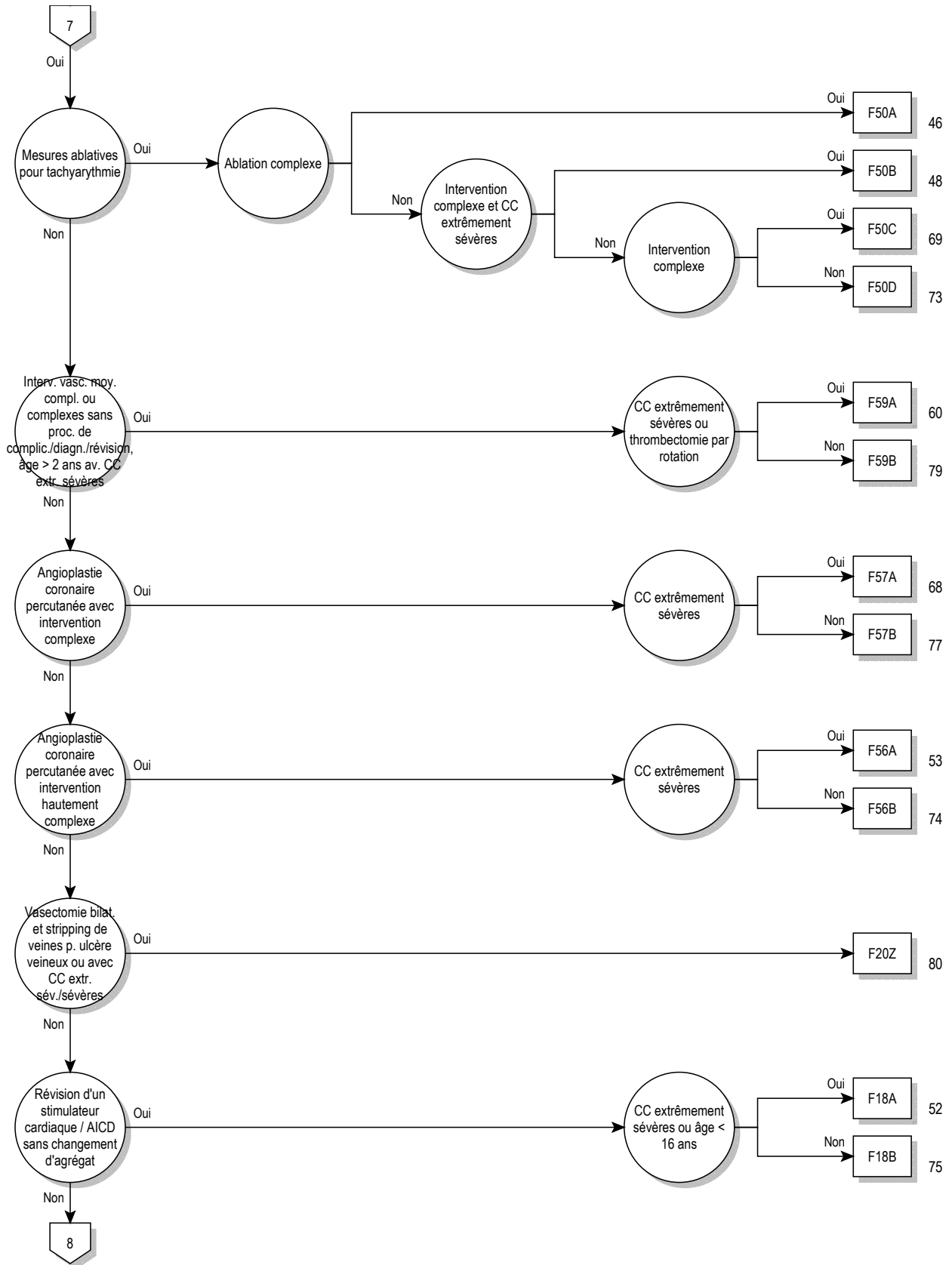

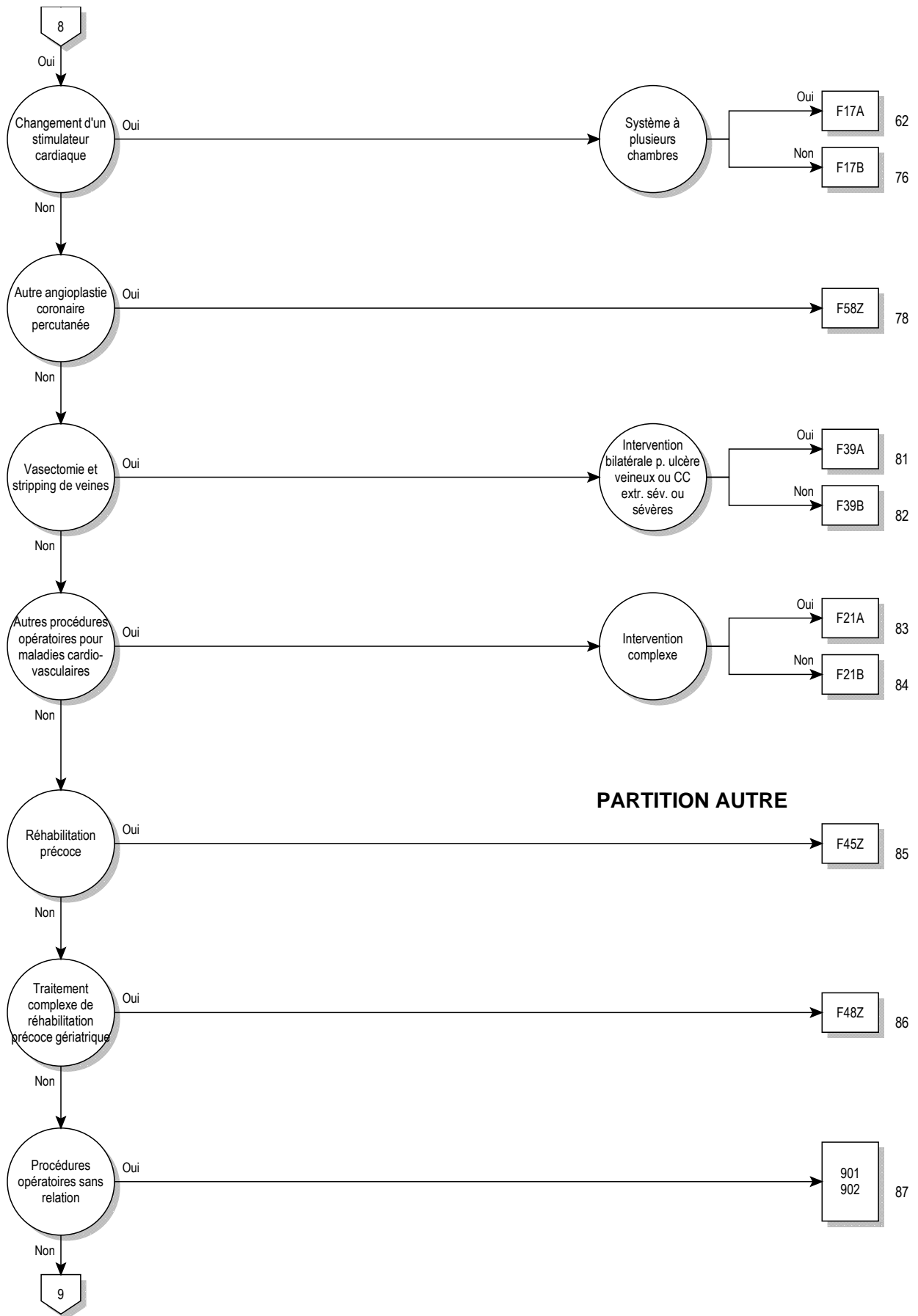

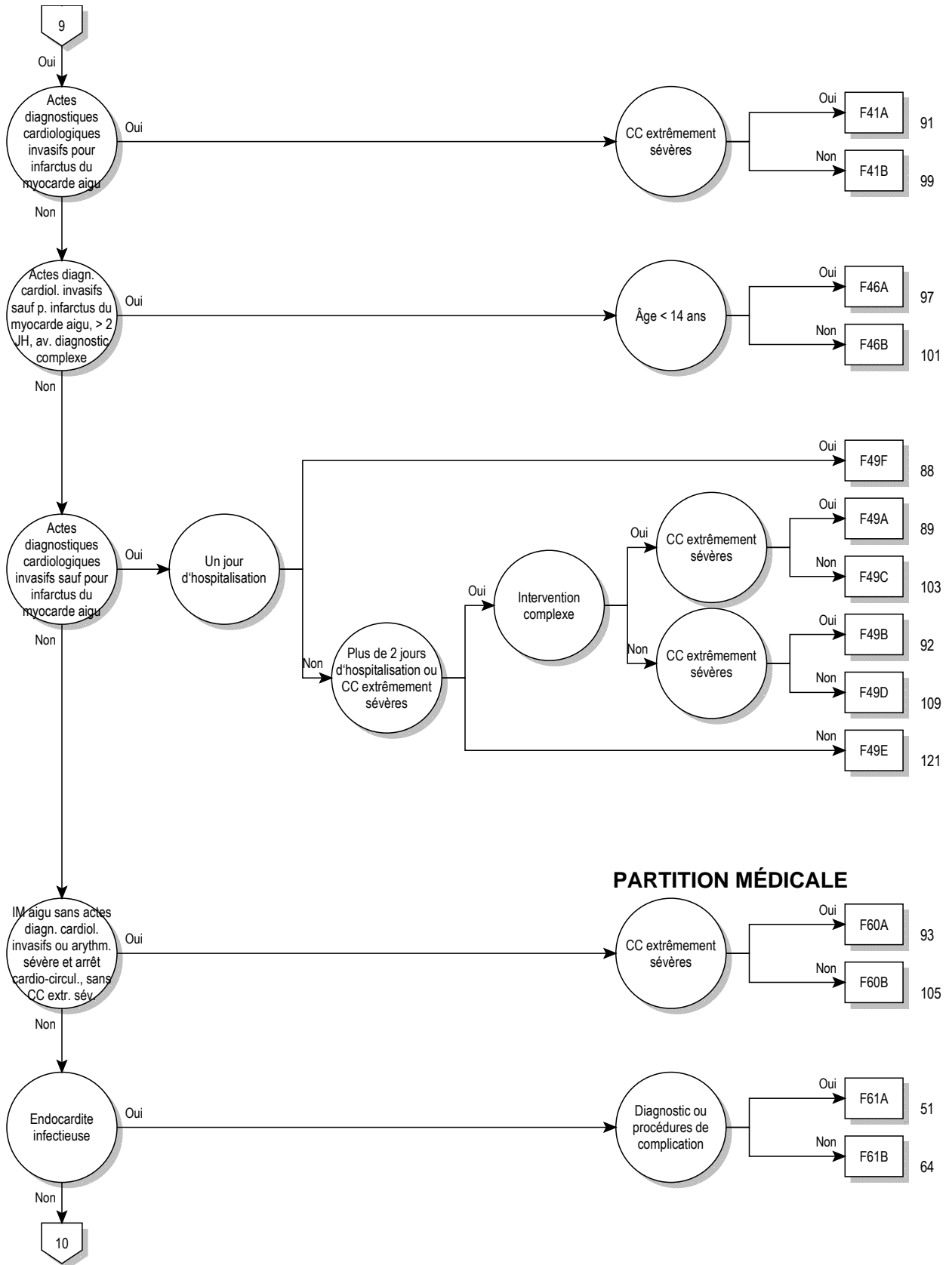

PARTITION MÉDICALE



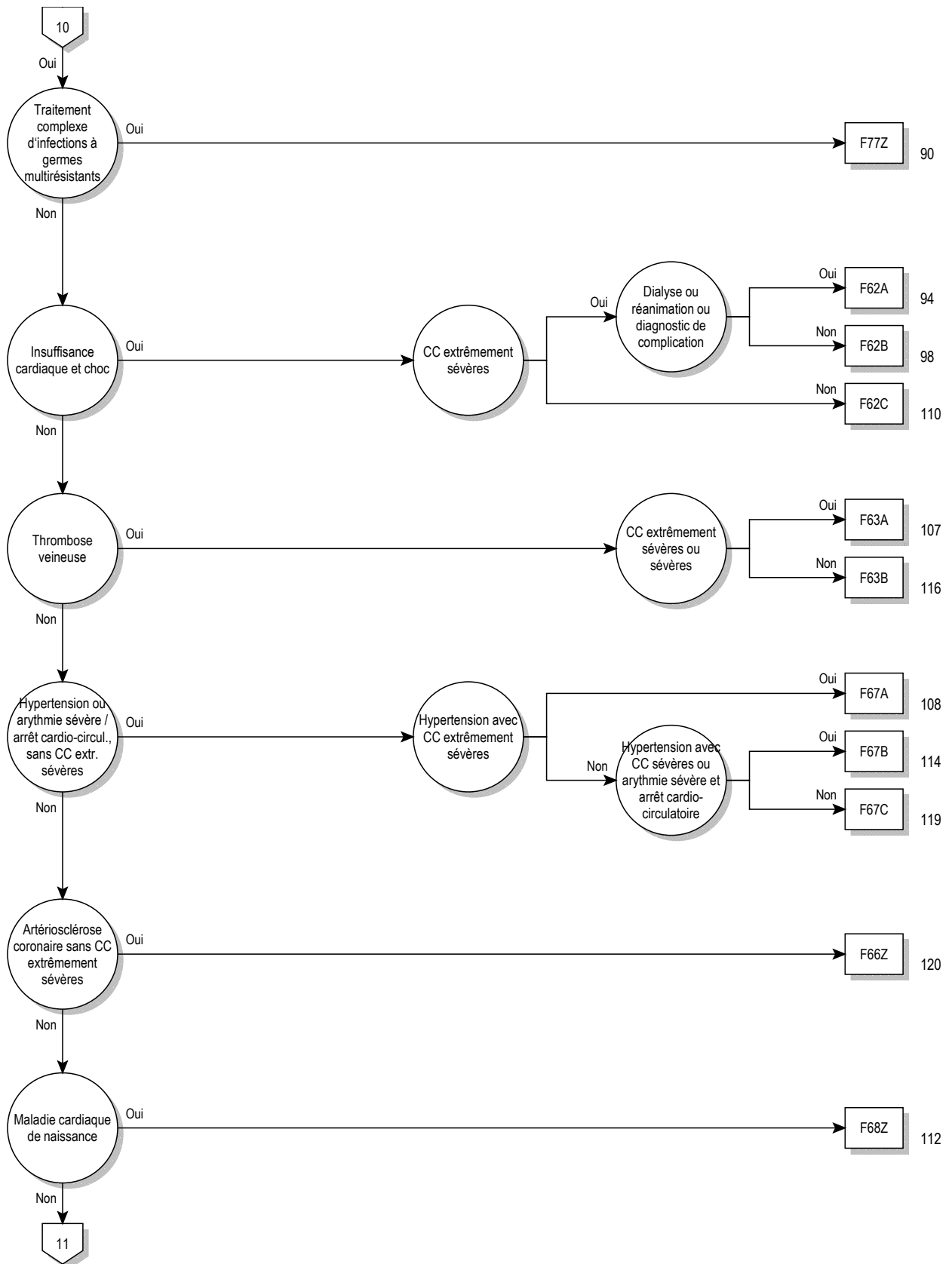

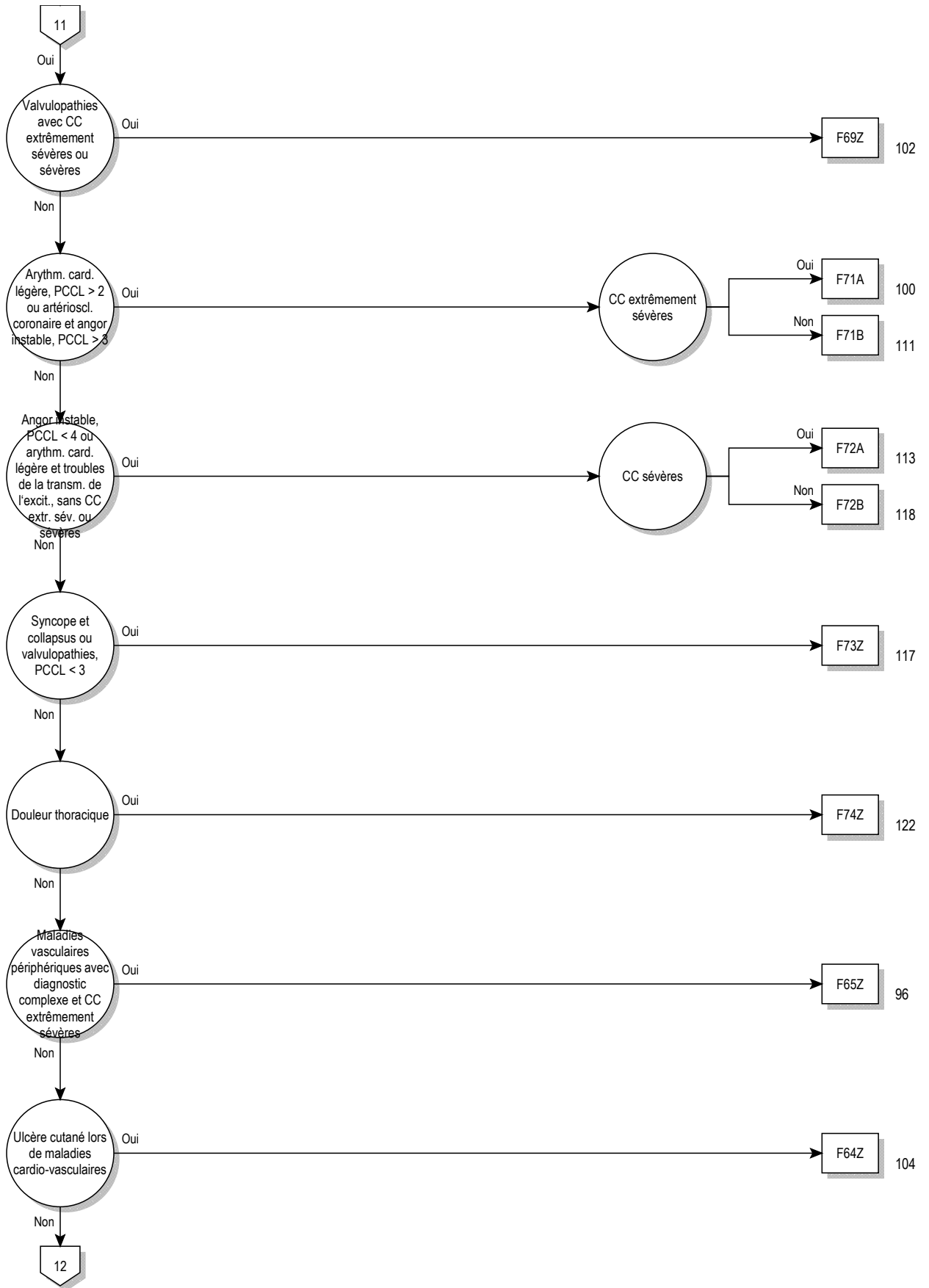

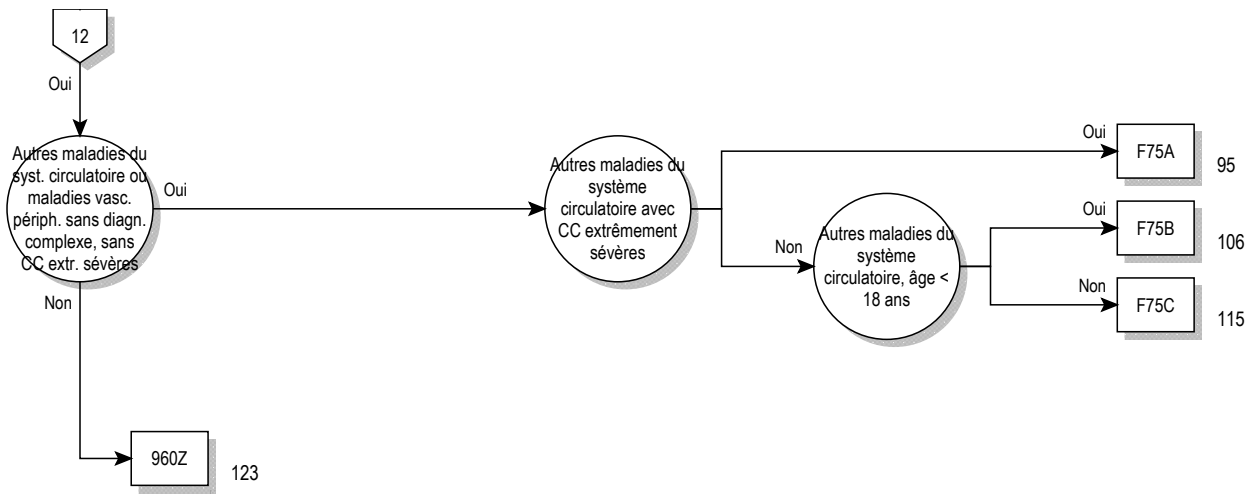

logique décisionnelle MDC 05Diagnostic principal dans le tableau MDC05-0 ou procédure dans le tableau MDC05-1 o^u MDC égale 05 et définition du DRG de base F36**diagnostic principal pour MDC 05 (MDC05-0)**

A39.5	Cardite à méningocoques	I09.2	Péricardite rhumatismale chronique
A52.0	Syphilis cardio-vasculaire	I09.8	Autres cardiopathies rhumatismales précisées
B33.2	Cardite virale	I09.9	Cardiopathie rhumatismale, sans précision
B37.6	Endocardite à Candida {I39.8}	I10.00	Hypertension essentielle bénigne: Sans mention de crise hypertensive
B57.0	Forme aiguë de la maladie de Chagas, avec atteinte cardiaque {I41.2}, {I98.1}	I10.01	Hypertension essentielle bénigne: Avec mention de crise hypertensive
B57.2	Maladie de Chagas (chronique) avec atteinte cardiaque	I10.10	Hypertension essentielle maligne: Sans mention de crise hypertensive
C38.0	Tumeur maligne: Cœur	I10.11	Hypertension essentielle maligne: Avec mention de crise hypertensive
C45.2	Mésothéliome du péricarde	I10.90	Hypertension essentielle, non précisée: Sans mention de crise hypertensive
D15.1	Tumeur bénigne: Cœur	I10.91	Hypertension essentielle, non précisée: Avec mention de crise hypertensive
E10.50	Diabète sucré insulino-dépendant: Avec complications vasculaires périphériques: Non désigné comme décompensé	I11.00	Cardiopathie hypertensive, avec insuffisance cardiaque (congestive): Sans mention de crise hypertensive
E10.51	Diabète sucré insulino-dépendant: Avec complications vasculaires périphériques: Désigné comme décompensé	I11.01	Cardiopathie hypertensive, avec insuffisance cardiaque (congestive): Avec mention de crise hypertensive
E11.50	Diabète sucré non insulino-dépendant: Avec complications vasculaires périphériques: Non désigné comme décompensé	I11.90	Cardiopathie hypertensive, sans insuffisance cardiaque congestive: Sans mention de crise hypertensive
E11.51	Diabète sucré non insulino-dépendant: Avec complications vasculaires périphériques: Désigné comme décompensé	I11.91	Cardiopathie hypertensive, sans insuffisance cardiaque congestive: Avec mention de crise hypertensive
E12.50	Diabète sucré de malnutrition: Avec complications vasculaires périphériques: Non désigné comme décompensé	I13.00	Cardionéphropathie hypertensive, avec insuffisance cardiaque (congestive): Sans mention de crise hypertensive
E12.51	Diabète sucré de malnutrition: Avec complications vasculaires périphériques: Désigné comme décompensé	I13.01	Cardionéphropathie hypertensive, avec insuffisance cardiaque (congestive): Avec mention de crise hypertensive
E13.50	Autres diabètes sucrés précisés: Avec complications vasculaires périphériques: Non désigné comme décompensé	I13.20	Cardionéphropathie hypertensive, avec insuffisance cardiaque (congestive) et rénale: Sans mention de crise hypertensive
E13.51	Autres diabètes sucrés précisés: Avec complications vasculaires périphériques: Désigné comme décompensé	I13.21	Cardionéphropathie hypertensive, avec insuffisance cardiaque (congestive) et rénale: Avec mention de crise hypertensive
E14.50	Diabète sucré, sans précision: Avec complications vasculaires périphériques: Non désigné comme décompensé	I13.90	Cardionéphropathie hypertensive, sans précision: Sans mention de crise hypertensive
E14.51	Diabète sucré, sans précision: Avec complications vasculaires périphériques: Désigné comme décompensé	I13.91	Cardionéphropathie hypertensive, sans précision: Avec mention de crise hypertensive
F45.30	Dysfonctionnement neurovégétatif somatoform: Système cardio-vasculaire	I15.00	Hypertension vasculo-rénale: Sans mention de crise hypertensive
G90.00	Syndrome du sinus carotidien (syncope)	I15.01	Hypertension vasculo-rénale: Avec mention de crise hypertensive
I01.0	Péricardite rhumatismale aiguë	I15.10	Hypertension secondaire à d'autres atteintes rénales: Sans mention de crise hypertensive
I01.1	Endocardite rhumatismale aiguë	I15.11	Hypertension secondaire à d'autres atteintes rénales: Avec mention de crise hypertensive
I01.2	Myocardite rhumatismale aiguë	I15.20	Hypertension secondaire à des atteintes endocriniennes: Sans mention de crise hypertensive
I01.8	Autres cardiopathies rhumatismales aiguës	I15.21	Hypertension secondaire à des atteintes endocriniennes: Avec mention de crise hypertensive
I01.9	Cardiopathie rhumatismale aiguë, sans précision	I15.80	Autres hypertension secondaires: Sans mention de crise hypertensive
I02.0	Chorée rhumatismale, avec atteinte cardiaque	I15.81	Autres hypertension secondaires: Avec mention de crise hypertensive
I02.9	Chorée rhumatismale, sans atteinte cardiaque	I15.90	Hypertension secondaire, sans précision: Sans mention de crise hypertensive
I05.0	Sténose mitrale	I15.91	Hypertension secondaire, sans précision: Avec mention de crise hypertensive
I05.1	Insuffisance mitrale rhumatismale	I20.0	Angine de poitrine instable
I05.2	Sténose mitrale avec insuffisance	I20.1	Angine de poitrine avec spasme coronaire vérifié
I05.8	Autres maladies de la valvule mitrale	I20.8	Autres formes d'angine de poitrine
I05.9	Maladie de la valvule mitrale, sans précision	I20.9	Angine de poitrine, sans précision
I06.0	Sténose aortique rhumatismale	I21.0	Infarctus transmural aigu du myocarde, de la paroi antérieure
I06.1	Insuffisance aortique rhumatismale	I21.1	Infarctus transmural aigu du myocarde, de la paroi inférieure
I06.2	Sténose aortique rhumatismale avec insuffisance	I21.2	Infarctus transmural aigu du myocarde d'autres localisations
I06.8	Autres maladies rhumatismales de la valvule aortique	I21.3	Infarctus transmural aigu du myocarde, de localisation non précisée
I06.9	Maladie rhumatismale de la valvule aortique, sans précision		
I07.0	Sténose tricuspidiennne		
I07.1	Insuffisance tricuspidiennne		
I07.2	Sténose tricuspidiennne avec insuffisance		
I07.8	Autres maladies de la valvule tricuspide		
I07.9	Maladie de la valvule tricuspide, sans précision		
I08.0	Atteintes des valvules mitrale et aortique		
I08.1	Atteintes des valvules mitrale et tricuspide		
I08.2	Atteintes des valvules aortique et tricuspide		
I08.3	Atteintes des valvules mitrale, aortique et tricuspide		
I08.8	Autres maladies valvulaires multiples		
I08.9	Maladie de plusieurs valvules, sans précision		
I09.0	Myocardite rhumatismale		
I09.1	Endocardite rhumatismale, valvule non précisée		

I21.4	Infarctus sous-endocardique aigu du myocarde	I32.1	Péricardite au cours d'autres maladies infectieuses et parasitaires classées ailleurs
I21.9	Infarctus aigu du myocarde, sans précision	I32.8	Péricardite au cours d'autres maladies classées ailleurs
I22.0	Infarctus du myocarde à répétition, de la paroi antérieure	I33.0	Endocardite infectieuse aiguë et subaiguë
I22.1	Infarctus du myocarde à répétition, de la paroi inférieure	I33.9	Endocardite aiguë, sans précision
I22.8	Infarctus du myocarde à répétition d'autres localisations	I34.0	Insuffisance (de la valvule) mitrale
I22.9	Infarctus du myocarde à répétition, de localisation non précisée	I34.1	Prolapsus (de la valvule) mitral(e)
I23.0	Hémopéricarde comme complication récente d'un infarctus aigu du myocarde	I34.2	Sténose non rhumatismale (de la valvule) mitrale
I23.1	Communication interauriculaire comme complication récente d'un infarctus aigu du myocarde	I34.80	Sténose non rhumatismale de la valvule mitrale avec insuffisance mitrale
I23.2	Communication interventriculaire comme complication récente d'un infarctus aigu du myocarde	I34.88	Autres affections non rhumatismales des valves mitrales
I23.3	Rupture de la paroi cardiaque sans hémopéricarde comme complication récente d'un infarctus aigu du myocarde	I34.9	Atteinte non rhumatismale de la valvule mitrale, sans précision
I23.4	Rupture des cordages tendineux comme complication récente d'un infarctus aigu du myocarde	I35.0	Sténose (de la valvule) aortique
I23.5	Rupture du muscle papillaire comme complication récente d'un infarctus aigu du myocarde	I35.1	Insuffisance (de la valvule) aortique
I23.6	Thrombose de l'oreillette, de l'auricule et du ventricule comme complication récente d'un infarctus aigu du myocarde	I35.2	Sténose (de la valvule) aortique avec insuffisance
I23.8	Autres complications récentes d'un infarctus aigu du myocarde	I35.8	Autres atteintes de la valvule aortique
I24.0	Thrombose coronaire n'entraînant pas un infarctus du myocarde	I35.9	Atteinte de la valvule aortique, sans précision
I24.1	Syndrome post-infarctus du myocarde	I36.0	Sténose non rhumatismale (de la valvule) tricuspide
I24.8	Autres formes de cardiopathies ischémiques aiguës	I36.1	Insuffisance non rhumatismale (de la valvule) tricuspide
I24.9	Cardiopathie ischémique aiguë, sans précision	I36.2	Sténose non rhumatismale (de la valvule) tricuspide avec insuffisance
I25.0	Athérosclérose cardio-vasculaire, décrite ainsi	I36.8	Autres atteintes non rhumatismales de la valvule tricuspide
I25.10	Cardiopathie artérioscléreuse: Sans sténoses ayant un effet hémodynamique	I36.9	Atteinte non rhumatismale de la valvule tricuspide, sans précision
I25.11	Cardiopathie artérioscléreuse: Implication monotronculaire	I37.0	Sténose de la valvule pulmonaire
I25.12	Cardiopathie artérioscléreuse: Implication bitronculaire	I37.1	Insuffisance de la valvule pulmonaire
I25.13	Cardiopathie artérioscléreuse: Implication tritronculaire	I37.2	Sténose de la valvule pulmonaire avec insuffisance
I25.14	Cardiopathie artérioscléreuse: Sténose du tronc commun de l'artère coronaire gauche	I37.8	Autres atteintes de la valvule pulmonaire
I25.15	Cardiopathie artérioscléreuse: Avec sténose de vaisseaux de pontage	I37.9	Atteinte de la valvule pulmonaire, sans précision
I25.16	Cardiopathie artérioscléreuse: Avec sténose de Stents	I38	Endocardite, valvule non précisée
I25.19	Cardiopathie artérioscléreuse: sans précision	I39.0	Atteintes de la valvule mitrale au cours de maladies classées ailleurs
I25.20	Infarctus du myocarde, ancien: survenu entre 29 jours et moins de 4 mois plus tôt	I39.1	Atteintes de la valvule aortique au cours de maladies classées ailleurs
I25.21	Infarctus du myocarde, ancien: survenu entre 4 mois et moins d'un an plus tôt	I39.2	Atteintes de la valvule tricuspide au cours de maladies classées ailleurs
I25.22	Infarctus du myocarde, ancien: survenu il y a 1 an ou plus	I39.3	Atteintes de la valvule pulmonaire au cours de maladies classées ailleurs
I25.29	Infarctus du myocarde, ancien: sans précision	I39.4	Atteintes valvulaires multiples au cours de maladies classées ailleurs
I25.3	Anévrisme du cœur:	I39.8	Endocardite, valvule non précisée, au cours de maladies classées ailleurs
I25.4	Anévrisme d'une artère coronaire	I40.0	Myocardite infectieuse
I25.5	Myocardopathie ischémique	I40.1	Myocardite isolée
I25.6	Ischémie myocardique asymptomatique	I40.8	Autres myocardites aiguës
I25.8	Autres formes de cardiopathie ischémique chronique	I40.9	Myocardite aiguë, sans précision
I25.9	Cardiopathie ischémique chronique, sans précision	I41.0	Myocardite au cours de maladies bactériennes classées ailleurs
I27.0	Hypertension pulmonaire primitive	I41.1	Myocardite au cours de maladies virales classées ailleurs
I27.1	Cardiopathie due à cyphoscoliose	I41.2	Myocardite au cours d'autres maladies infectieuses et parasitaires classées ailleurs
I27.20	Hypertension pulmonaire en présence d'une thromboembolie chronique	I41.8	Myocardite au cours d'autres maladies classées ailleurs
I27.28	Autres hypertensions pulmonaires secondaires précisées	I42.0	Myocardopathie avec dilatation
I27.8	Autres affections cardiopulmonaires précisées	I42.1	Myocardopathie obstructive hypertrophique
I27.9	Affection cardiopulmonaire, sans précision	I42.2	Autres myocardopathies hypertrophiques
I28.0	Fistule artérioveineuse des vaisseaux pulmonaires	I42.3	Maladie endomyocardique (éosinophilique)
I28.1	Anévrisme de l'artère pulmonaire	I42.4	Fibroélastose endocardique
I28.8	Autres maladies précisées des vaisseaux pulmonaires	I42.5	Autres myocardopathies restrictives
I28.9	Maladie des vaisseaux pulmonaires, sans précision	I42.6	Myocardopathie alcoolique
I30.0	Péricardite idiopathique aiguë non spécifique	I42.7	Myocardopathie due à des médicaments et d'autres causes externes
I30.1	Péricardite infectieuse	I42.80	Cardiomyopathie arythmogène du ventricule droit
I30.8	Autres formes de péricardite aiguë	I42.88	Autres cardiomyopathies
I30.9	Péricardite aiguë, sans précision	I42.9	Myocardopathie, sans précision
I31.0	Péricardite adhésive chronique	I43.0	Myocardopathie au cours de maladies infectieuses et parasitaires classées ailleurs
I31.1	Péricardite restrictive chronique	I43.1	Myocardopathie au cours de maladies métaboliques
I31.2	Hémopéricarde, non classé ailleurs	I43.2	Myocardopathie au cours de maladies nutritionnelles
I31.3	Epanchement péricardique (non inflammatoire)	I43.8	Myocardopathie au cours d'autres maladies classées ailleurs
I31.8	Autres maladies précisées du péricarde	I44.0	Bloc auriculoventriculaire du premier degré
I31.9	Maladie du péricarde, sans précision	I44.1	Bloc auriculoventriculaire du second degré
I32.0	Péricardite au cours de maladies bactériennes classées ailleurs	I44.2	Bloc auriculoventriculaire complet

144.3	Blocs auriculoventriculaires, autres et sans précision	170.24	Athérosclérose des artères distales: Type bassin-jambe, avec gangrène
144.4	Bloc fasciculaire antérieur gauche		
144.5	Bloc fasciculaire postérieur gauche	170.25	Athérosclérose des artères distales: Type épaule-bras, tous stades
144.6	Blocs fasciculaires, autres et sans précision		
144.7	Bloc de branche gauche, sans précision	170.8	Athérosclérose d'autres artères
145.0	Bloc fasciculaire droit	170.9	Athérosclérose généralisée et sans précision
145.1	Blocs de branche droit, autres et sans précision	171.00	Dissection de l'aorte localisation non précisée, sans indication de rupture
145.2	Bloc bifasciculaire		
145.3	Bloc trifasciculaire	171.01	Dissection de l'aorte thoracique, sans indication de rupture
145.4	Bloc ventriculaire non spécifique	171.02	Dissection de l'aorte abdominale, sans indication de rupture
145.5	Autre bloc cardiaque précisé	171.03	Dissection de l'aorte thoracoabdominale, sans indication de rupture
145.6	Syndrome de pré-excitation		
145.8	Autres troubles précisés de la conduction	171.04	Dissection de l'aorte localisation non précisée, avec rupture
145.9	Trouble de la conduction, sans précision	171.05	Dissection de l'aorte thoracique, avec rupture
146.0	Arrêt cardiaque réanimé avec succès	171.06	Dissection de l'aorte abdominale, avec rupture
146.1	Mort cardiaque subite, décrite ainsi	171.07	Dissection de l'aorte thoracoabdominale, avec rupture
146.9	Arrêt cardiaque, sans précision	171.1	Anévrisme aortique thoraco-abdominal(e), rompu
147.0	Arythmie ventriculaire de réentrée	171.2	Anévrisme aortique thoraco-abdominal(e), sans mention de rupture
147.1	Tachycardie supraventriculaire		
147.2	Tachycardie ventriculaire		
147.9	Tachycardie paroxystique, sans précision	171.3	Anévrisme aortique thoraco-abdominal(e), rompu
148.00	Flutter auriculaire: paroxystique	171.4	Anévrisme aortique thoraco-abdominal(e), sans mention de rupture
148.01	Flutter auriculaire: chronique	171.5	Anévrisme aortique thoraco-abdominal(e), rompu
148.09	Flutter auriculaire: non précisée	171.6	Anévrisme aortique thoraco-abdominal(e), sans mention de rupture
148.10	Fibrillation auriculaire: paroxystique		
148.11	Fibrillation auriculaire: chronique	171.8	Anévrisme aortique de localisation non précisée, rompu
148.19	Fibrillation auriculaire: non précisée	171.9	Anévrisme aortique de localisation non précisée, sans mention de rupture
149.0	Fibrillation et flutter ventriculaires		
149.1	Dépolarisation auriculaire prématurée	172.0	Anévrisme et dissection de l'artère carotide
149.2	Dépolarisation jonctionnelle prématurée	172.1	Anévrisme et dissection d'une artère de membre supérieur
149.3	Dépolarisation ventriculaire prématurée	172.3	Anévrisme et dissection de l'artère iliaque
149.4	Dépolarisations prématurées, autres et sans précision	172.4	Anévrisme et dissection d'une artère de membre inférieur
149.5	Syndrome de dysfonctionnement sinusal	172.5	Anévrisme et dissection d'une autre artère précérébrale
149.8	Autres arythmies cardiaques précisées	172.8	Anévrisme et dissection d'autres artères précisées
149.9	Arythmie cardiaque, sans précision	172.9	Anévrisme et dissection de localisation non précisée
150.00	Insuffisance ventriculaire droite primaire	173.1	Thrombo-angéite oblitérante [Buerger]
150.01	Insuffisance ventriculaire droite secondaire	173.8	Autres maladies vasculaires périphériques précisées
150.11	Insuffisance ventriculaire gauche: Sans symptôme	173.9	Maladie vasculaire périphérique, sans précision
150.12	Insuffisance ventriculaire gauche: Avec symptôme en cas d'effort important	174.0	Embolie et thrombose de l'aorte abdominale
		174.1	Embolie et thrombose de parties de l'aorte, autres et non précisées
150.13	Insuffisance ventriculaire gauche: Avec symptôme en cas d'effort léger	174.2	Embolie et thrombose des artères des membres supérieurs
150.14	Insuffisance ventriculaire gauche: Avec symptôme au repos	174.3	Embolie et thrombose des artères des membres inférieurs
150.19	Insuffisance ventriculaire gauche: Non précisée	174.4	Embolie et thrombose des artères distales, sans précision
150.9	Insuffisance cardiaque, sans précision	174.5	Embolie et thrombose de l'artère iliaque
151.0	Anomalie d'un septum cardiaque, acquise	174.8	Embolie et thrombose d'autres artères
151.1	Rupture des cordages tendineux, non classée ailleurs	174.9	Embolie et thrombose d'artères non précisées
151.2	Rupture du muscle papillaire, non classée ailleurs	177.0	Fistule artérioveineuse, acquise
151.3	Thrombose intracardiaque, non classée ailleurs	177.1	Sténose d'une artère
151.4	Myocardite, sans précision	177.2	Rupture d'une artère
151.5	Dégénérescence du myocarde	177.3	Dysplasie fibromusculaire artérielle
151.6	Maladie cardio-vasculaire, sans précision	177.5	Nécrose d'une artère
151.7	Cardiomégalie	177.8	Autres atteintes précisées des artères et artéoles
151.8	Autres cardiopathies mal définies	177.9	Atteinte des artères et artéoles, sans précision
151.9	Cardiopathie, sans précision	178.0	Télangiectasie hémorragique héréditaire
152.0	Autres cardiopathies au cours de maladies bactériennes classées ailleurs	178.8	Autres maladies des capillaires
		178.9	Maladie des capillaires, sans précision
152.1	Autres cardiopathies au cours d'autres maladies infectieuses et parasitaires classées ailleurs	179.0	Anévrisme de l'aorte au cours de maladies classées ailleurs
		179.1	Aortite au cours de maladies classées ailleurs
152.8	Autres cardiopathies au cours d'autres maladies classées ailleurs	179.2	Angiopathie périphérique au cours de maladies classées ailleurs
		179.8	Autres atteintes des artères, artéoles et capillaires au cours de maladies classées ailleurs
167.4	Encéphalopathie hypertensive		
170.0	Athérosclérose de l'aorte	180.0	Phlébite et thrombophlébite des veines superficielles des membres inférieurs
170.1	Athérosclérose de l'artère rénale		
170.20	Athérosclérose des artères distales: Autres et non précisées	180.1	Phlébite et thrombophlébite de la veine fémorale
170.21	Athérosclérose des artères distales: Type bassin-jambe, avec douleur ischémique induite par la charge	180.20	Thrombose, phlébite et thrombophlébite des veines pelviennes
		180.28	Thrombose, phlébite et thrombophlébite d'autres vaisseaux profonds des membres inférieurs
170.22	Athérosclérose des artères distales: Type bassin-jambe, avec douleurs au repos		
		180.3	Phlébite et thrombophlébite des membres inférieurs, sans précision
170.23	Athérosclérose des artères distales: Type bassin-jambe, avec ulcération		

180.80	Thrombose, phlébite et thrombophlébite des veines superficielles des membres supérieurs	Q23.0	Sténose congénitale de la valvule aortique
180.81	Thrombose, phlébite et thrombophlébite des veines profondes des membres supérieurs	Q23.1	Insuffisance congénitale de la valvule aortique
180.88	Thrombose, phlébite et thrombophlébite d'autres localisations	Q23.2	Sténose mitrale congénitale
180.9	Phlébite et thrombophlébite de localisation non précisée	Q23.3	Insuffisance mitrale congénitale
182.1	Thrombophlébite migratrice	Q23.4	Hypoplasie du cœur gauche
182.2	Embolie et thrombose de la veine cave	Q23.8	Autres malformations congénitales des valvules aortique et mitrale
182.80	Embolie et thrombose de la veine splénique	Q23.9	Malformation congénitale des valvules aortique et mitrale, sans précision
182.88	Embolie et thrombose d'autres veines précisées	Q24.0	Dextrocardie
182.9	Embolie et thrombose d'une veine non précisée	Q24.1	Lévo-cardie
183.0	Varices ulcérées des membres inférieurs	Q24.2	Cœur tripartite
183.1	Varices des membres inférieurs, avec inflammation	Q24.3	Sténose de l'infundibulum pulmonaire
183.2	Varices des membres inférieurs, avec ulcère et inflammation	Q24.4	Sténose sous-aortique congénitale
183.9	Varices des membres inférieurs sans ulcère ou inflammation	Q24.5	Malformation des vaisseaux coronaires
186.0	Varices sublinguales	Q24.6	Bloc congénital du cœur
186.4	Varices gastriques	Q24.8	Autres malformations cardiaques congénitales précisées
186.8	Varices d'autres localisations précisées	Q24.9	Malformation cardiaque congénitale, sans précision
187.00	Syndrome post-thrombotique sans ulcération	Q25.0	Perméabilité du canal artériel
187.01	Syndrome post-thrombotique avec ulcération	Q25.1	Coarctation de l'aorte
187.1	Compression veineuse	Q25.2	Atrésie de l'aorte
187.2	Insuffisance veineuse (chronique) (périphérique)	Q25.3	Sténose de l'aorte
187.8	Autres atteintes veineuses précisées	Q25.4	Autres malformations congénitales de l'aorte
187.9	Atteinte veineuse, sans précision	Q25.5	Atrésie de l'artère pulmonaire
195.0	Hypotension idiopathique	Q25.6	Sténose de l'artère pulmonaire
195.1	Hypotension orthostatique	Q25.7	Autres malformations congénitales de l'artère pulmonaire
195.2	Hypotension médicamenteuse	Q25.8	Autres malformations congénitales des gros vaisseaux
195.8	Autres hypotensions	Q25.9	Malformation congénitale des gros vaisseaux, sans précision
195.9	Hypotension, sans précision	Q26.0	Sténose congénitale de la veine cave
197.0	Syndrome post-cardiotomie	Q26.1	Persistance de la veine cave supérieure gauche
197.1	Autres troubles fonctionnels après chirurgie cardiaque	Q26.2	Retour veineux pulmonaire anormal total
197.8	Autres troubles de l'appareil circulatoire après un acte à visée diagnostique et thérapeutique, non classés ailleurs	Q26.3	Retour veineux pulmonaire anormal partiel
197.9	Trouble de l'appareil circulatoire après un acte à visée diagnostique et thérapeutique, sans précision	Q26.4	Retour veineux pulmonaire anormal, sans précision
198.0	Syphilis cardio-vasculaire	Q26.5	Retour veineux portal anormal
198.1	Troubles cardio-vasculaires au cours d'autres maladies infectieuses et parasitaires classées ailleurs	Q26.6	Fistule entre la veine porte et l'artère hépatique
198.8	Autres troubles précisés de l'appareil circulatoire au cours de maladies classées ailleurs	Q26.8	Autres malformations congénitales des grandes veines
199	Troubles autres et non précisés de l'appareil circulatoire	Q26.9	Malformation congénitale d'une grande veine, sans précision
J81	Œdème pulmonaire	Q27.0	Absence congénitale et hypoplasie de l'artère ombilicale
Q20.0	Tronc artériel commun	Q27.1	Sténose congénitale de l'artère rénale
Q20.1	Ventricule droit à double issue	Q27.2	Autres malformations congénitales de l'artère rénale
Q20.2	Ventricule gauche à double issue	Q27.3	Malformation artérioveineuse périphérique
Q20.3	Communication ventriculo-auriculaire discordante	Q27.4	Phlébectasie congénitale
Q20.4	Ventricule à double issue	Q27.8	Autres malformations congénitales précisées de l'appareil circulatoire périphérique
Q20.5	Communication auriculo-ventriculaire discordante	Q27.9	Malformation congénitale de l'appareil circulatoire périphérique, sans précision
Q20.6	Isomérisme des auricules cardiaques	Q28.80	Autre anévrisme congénital
Q20.8	Autres malformations congénitales des cavités et des orifices cardiaques	Q28.81	Autre fistule congénitale de l'appareil circulatoire
Q20.9	Malformation congénitale des cavités et des orifices cardiaques, sans précision	Q28.88	Autres malformations congénitales précisées de l'appareil circulatoire.
Q21.0	Communication interventriculaire	Q28.9	Malformation congénitale de l'appareil circulatoire, sans précision
Q21.1	Communication interauriculaire	R00.0	Tachycardie, sans précision
Q21.2	Communication auriculo-ventriculaire	R00.1	Bradycardie, sans précision
Q21.3	Tétralogie de Fallot	R00.2	Palpitations
Q21.4	Communication aorto-pulmonaire	R00.8	Anomalies du rythme cardiaque, autres et non précisées
Q21.80	Pentalogie de Fallot	R01.0	Souffles cardiaques bénins et anodins
Q21.88	Autres malformations congénitales des septums cardiaques	R01.1	Souffle cardiaque, sans précision
Q21.9	Malformation congénitale d'une cloison cardiaque, sans précision	R01.2	Autres bruits cardiaques
Q22.0	Atrésie de la valve pulmonaire	R02	Gangrène, non classée ailleurs
Q22.1	Sténose congénitale de la valve pulmonaire	R03.0	Constatation d'une élévation de la tension artérielle, sans diagnostic d'hypertension
Q22.2	Insuffisance congénitale de la valve pulmonaire	R03.1	Constatation d'une baisse non spécifique de la tension artérielle
Q22.3	Autres malformations congénitales de la valve pulmonaire	R07.2	Douleur précordiale
Q22.4	Sténose congénitale de la valvule tricuspide	R07.3	Autres douleurs thoraciques
Q22.5	Maladie d'Ebstein	R07.4	Douleur thoracique, sans précision
Q22.6	Hypoplasie du cœur droit	R55	Syncope et collapsus
Q22.8	Autres malformations congénitales de la valvule tricuspide	R57.0	Choc cardiogénique
Q22.9	Malformation congénitale de la valvule tricuspide, sans précision	R57.9	Choc, sans précision
		R58	Hémorragie, non classée ailleurs

R93.1	Résultats anormaux d'imagerie diagnostique du cœur et de la circulation coronaire	T82.8	Autres complications de prothèses, implants et greffes cardiaques et vasculaires
R94.3	Résultats anormaux d'explorations fonctionnelles cardio-vasculaires	T82.9	Complication d'une prothèse, d'un implant et d'une greffe cardiaques et vasculaires, sans précision
R96.0	Mort instantanée	T86.2	Echec et rejet d'une greffe de cœur
S26.0	Hémopéricarde traumatique	T86.3	Echec et rejet d'une greffe cœur-poumon
S26.81	Contusion cardiaque	Z01.80	Examens liés à une prédisposition aux dysrythmies malignes
S26.82	Déchirure cardiaque sans ouverture d'une cavité du cœur	Z01.81	Examens liés à une prédisposition aux cardiomyopathies
S26.83	Déchirure cardiaque avec ouverture d'une cavité du cœur	Z03.4	Mise en observation pour suspicion d'infarctus du myocarde
S26.88	Autre lésion du cœur	Z03.5	Mise en observation pour suspicion d'autres affections cardio-vasculaires
S26.9	Lésion traumatique du cœur, sans précision	Z45.0	Adaptation et manipulation d'un stimulateur cardiaque implanté et d'un défibrillateur cardiaque implanté
T80.1	Complications vasculaires consécutives à une injection thérapeutique, une perfusion et une transfusion	Z94.1	Grefe du cœur
T81.7	Complications vasculaires consécutives à un acte à visée diagnostique et thérapeutique, non classées ailleurs	Z95.0	Présence d'un stimulateur cardiaque implanté ou d'un défibrillateur cardiaque implanté
T82.0	Complication mécanique d'une prothèse valvulaire cardiaque	Z95.2	Présence de prothèse d'une valvule cardiaque
T82.1	Complication mécanique d'un appareil cardiaque électronique	Z95.3	Présence d'une valvule cardiaque xénogénique
T82.2	Complication mécanique d'un pontage coronarien et d'une greffe valvulaire cardiaque	Z95.4	Présence d'une autre valvule cardiaque de remplacement
T82.3	Complication mécanique d'autres greffes vasculaires	Z95.80	Présence d'un autre système d'assistance cardio-vasculaire
T82.4	Complication mécanique d'un cathéter vasculaire de dialyse	Z95.81	Présence d'un système de cathéter vasculaire à demeure mis en place par voie chirurgicale
T82.5	Complication mécanique d'autres prothèses et implants cardiaques et vasculaires	Z95.88	Présence d'autres implants ou transplants cardiaques ou vasculaires
T82.6	Infection et réaction inflammatoire dues à une prothèse valvulaire cardiaque	Z95.9	Présence d'implant et de greffe cardiaques et vasculaires, sans précision
T82.7	Infection et réaction inflammatoire dues à d'autres prothèses, implants et greffes cardiaques et vasculaires		

procédure pour MDC 05 (MDC05-1)

00.54.00↔	Implantation ou remplacement de défibrillateur à resynchronisation, générateur d'impulsions seul [CRT-D], SAP	37.94.21↔	Passage d'un système de pace-maker à un système de défibrillateur à stimulation univentriculaire
00.54.10↔	Implantation de défibrillateur à resynchronisation, générateur d'impulsions seul [CRT-D]	37.94.22↔	Passage d'un système de pace-maker à un système de défibrillateur à stimulation biventriculaire
00.54.11↔	Changement de système de défibrillateur à resynchronisation [CRT-D]	37.94.29↔	Passage d'un système de pace-maker ou de défibrillateur à un système de défibrillateur à stimulation biventriculaire, autre
00.54.12↔	Remplacement de défibrillateur à resynchronisation, générateur d'impulsions seul [CRT-D]	37.94.99↔	Implantation ou remplacement de défibrillateur cardiaque automatique [AICD], système total, autre
00.54.99↔	Implantation ou remplacement de défibrillateur à resynchronisation, générateur d'impulsions seul [CRT-D], autre	37.96↔	Implantation de défibrillateur cardiaque automatique, générateur d'impulsions seul
37.94.00↔	Implantation ou remplacement de défibrillateur cardiaque, SAP	37.98.00↔	Remplacement de défibrillateur cardiaque automatique, générateur d'impulsions seul, SAP
37.94.01↔	Implantation d'un défibrillateur à stimulation simple chambre	37.98.10↔	Remplacement de défibrillateur cardiaque automatique, générateur d'impulsions seul, à stimulation univentriculaire
37.94.02↔	Implantation d'un défibrillateur à stimulation double chambre	37.98.11↔	Remplacement de défibrillateur cardiaque automatique, générateur d'impulsions seul, à stimulation bicamérale
37.94.03↔	Implantation d'un défibrillateur à stimulation biventriculaire	37.98.12↔	Remplacement de défibrillateur cardiaque automatique, générateur d'impulsions seul, à stimulation biventriculaire
37.94.04↔	Implantation de défibrillateur avec capteur de pression supplémentaire pour mesures non-invasives de la pression ventriculaire droite	37.98.99↔	Remplacement de défibrillateur cardiaque automatique, générateur d'impulsions seul, autre
37.94.10↔	Remplacement d'un défibrillateur SAP		
37.94.11↔	Remplacement d'un défibrillateur à stimulation univentriculaire		
37.94.12↔	Remplacement d'un défibrillateur à stimulation biventriculaire		
37.94.19↔	Remplacement d'un défibrillateur, autre		
37.94.20↔	Passage d'un système de pace-maker à un système de défibrillateur à stimulation univentriculaire, SAP		

ADRG F01

Pose d'un défibrillateur cardiovertre (AICD)

Au moins un(e) procédure dans le tableau F01-1

DRG F01A

Pose d'un défibrillateur cardiovertre (AICD), stimulation triple chambre, avec intervention cardiaque ou vasculaire supplémentaire

Procédure dans le tableau F01-2 et au moins un(e) procédure dans le tableau F01-3

DRG F01B

Pose d'un défibrillateur cardiovertre (AICD), stimulation double chambre, avec intervention cardiaque ou vasculaire supplémentaire

Procédure dans le tableau F01-4 et au moins un(e) procédure dans le tableau F01-3

DRG F01C Pose d'un défibrillateur cardiovertteur (AICD), stimulation triple chambre, sans intervention cardiaque ou vasculaire supplémentaire

Procédure dans le tableau F01-2

DRG F01D Pose d'un défibrillateur cardiovertteur (AICD), stimulation simple chambre, avec intervention cardiaque ou vasculaire supplémentaire

Au moins un(e) procédure dans le tableau F01-3

DRG F01E Pose d'un défibrillateur cardiovertteur (AICD), stimulation simple chambre, sans intervention cardiaque ou vasculaire supplémentaire, avec CC extrêmement sévères

PCCL > 3

DRG F01F Pose d'un défibrillateur cardiovertteur (AICD), stimulation double chambre, sans intervention cardiaque ou vasculaire supplémentaire

Procédure dans le tableau F01-4

DRG F01G Pose d'un défibrillateur cardiovertteur (AICD), stimulation simple chambre, sans intervention cardiaque ou vasculaire supplémentaire, sans CC extrêmement sévères**procédure F01-1**

- | | | | |
|-----------|---|-----------|---|
| 00.51.00↔ | Implantation de défibrillateur cardiaque à resynchronisation, système intégral [CRT-D], SAP | 37.94.11↔ | Remplacement d'un défibrillateur à stimulation univentriculaire |
| 00.51.10↔ | Implantation de défibrillateur cardiaque à resynchronisation, avec option de surveillance à distance [CRT-D] | 37.94.12↔ | Remplacement d'un défibrillateur à stimulation biventriculaire |
| 00.51.99↔ | Implantation de défibrillateur cardiaque à resynchronisation, système intégral [CRT-D], autre | 37.94.19↔ | Remplacement d'un défibrillateur, autre |
| 37.94.00↔ | Implantation ou remplacement de défibrillateur cardiaque, SAP | 37.94.20↔ | Passage d'un système de pace-maker à un système de défibrillateur à stimulation univentriculaire, SAP |
| 37.94.01↔ | Implantation d'un défibrillateur à stimulation simple chambre | 37.94.21↔ | Passage d'un système de pace-maker à un système de défibrillateur à stimulation univentriculaire |
| 37.94.02↔ | Implantation d'un défibrillateur à stimulation double chambre | 37.94.22↔ | Passage d'un système de pace-maker à un système de défibrillateur à stimulation biventriculaire |
| 37.94.03↔ | Implantation d'un défibrillateur à stimulation biventriculaire | 37.94.29↔ | Passage d'un système de pace-maker ou de défibrillateur à un système de défibrillateur à stimulation biventriculaire, autre |
| 37.94.04↔ | Implantation de défibrillateur avec capteur de pression supplémentaire pour mesures non-invasives de la pression ventriculaire droite | 37.94.99↔ | Implantation ou remplacement de défibrillateur cardiaque automatique [AICD], système total, autre |
| 37.94.10↔ | Remplacement d'un défibrillateur SAP | | |

procédure F01-2

- | | | | |
|-----------|--|-----------|---|
| 00.51.00↔ | Implantation de défibrillateur cardiaque à resynchronisation, système intégral [CRT-D], SAP | 37.94.03↔ | Implantation d'un défibrillateur à stimulation biventriculaire |
| 00.51.10↔ | Implantation de défibrillateur cardiaque à resynchronisation, avec option de surveillance à distance [CRT-D] | 37.94.29↔ | Passage d'un système de pace-maker ou de défibrillateur à un système de défibrillateur à stimulation biventriculaire, autre |
| 00.51.99↔ | Implantation de défibrillateur cardiaque à resynchronisation, système intégral [CRT-D], autre | | |

procédure F01-3

- | | | | |
|-----------|---|-----------|---|
| 00.55.00↔ | Insertion de stent(s) dans vaisseau(x) périphérique(s) à libération de substance médicamenteuse, SAP | 00.66.10↔ | Fermeture transluminale percutanée de fistule coronaire |
| 00.55.11↔ | Insertion de stent(s) dans vaisseau(x) périphérique(s) à libération de substance médicamenteuse, stent(s) à élution médicamenteuse extra-long(s) (>10 cm) | 00.66.20↔ | Angioplastie coronaire transluminale percutanée [PTCA] à ballonnet, SAP |
| 00.55.99↔ | Insertion de stent(s) dans vaisseau(x) périphérique(s) à libération de substance médicamenteuse, autre | 00.66.21↔ | Angioplastie coronaire [PTCA] à ballonnet libérant des substances médicamenteuses |
| 00.63↔ | Insertion percutanée de stent(s) d'artère carotide | 00.66.22↔ | Angioplastie coronaire [PTCA] à ballonnet enduit d'anticorps |
| 00.64↔ | Insertion percutanée de stent(s) dans d'autres artères précérébrales (extracrâniennes) | 00.66.29↔ | Angioplastie coronaire [PTCA] à ballonnet, autre |
| 00.65.00↔ | Insertion percutanée d'autre(s) stent(s) vasculaire(s) intracrânien(s), SAP | 00.66.99↔ | Angioplastie coronaire transluminale percutanée [PTCA] ou athérectomie coronaire, autre |
| 00.65.11↔ | Insertion transluminale percutanée de micro-stents vasculaires intracrâniens | 00.67.00↔ | Insertion percutanée de stent(s) dans vaisseau(x) central(aux), SAP |
| 00.65.99↔ | Insertion percutanée d'autre(s) stent(s) vasculaire(s) intracrânien(s), autre | 00.67.10↔ | Insertion percutanée de stent(s) vasculaire(s) dans la veine cave |
| 00.66.00↔ | Angioplastie coronaire transluminale percutanée [PTCA] ou athérectomie coronaire, SAP | 00.67.20↔ | Insertion percutanée de stent(s) vasculaire(s) dans la veine porte |
| | | 00.67.99↔ | Insertion percutanée de stent(s) dans vaisseau(x) central(aux), autre |
| | | 01.21↔ | Incision et drainage de sinus crânien |
| | | 35.00↔ | Valvulotomie à coeur fermé, valve non précisée |

35.01↔	Valvulotomie à coeur fermé, valve aortique	35.26.10↔	Implantation minimale invasive de valve pulmonaire, SAP
35.02↔	Valvulotomie à coeur fermé, valve mitrale	35.26.19↔	Implantation minimale invasive de valve pulmonaire, autre
35.03↔	Valvulotomie à coeur fermé, valve pulmonaire	35.26.20↔	Implantation de prothèse vasculaire avec valve, valve pulmonaire mécanique
35.04↔	Valvulotomie à coeur fermé, valve tricuspide	35.26.99↔	Autre remplacement de valve pulmonaire, autre
35.10↔	Valvuloplastie à coeur ouvert sans remplacement, valve non précisée	35.27↔	Remplacement de valve tricuspide, avec greffe de tissu
35.11.00↔	Valvuloplastie à coeur ouvert sans remplacement de la valve aortique, SAP	35.28↔	Autre remplacement de valve tricuspide
35.11.10↔	Valvulotomie à coeur ouvert de la valve aortique	35.29.00↔	Remplacement de valve cardiaque, autre valve, SAP
35.11.20↔	Reconstruction à coeur ouvert de la valve aortique sans remplacement, lors d'anomalie valvulaire cardiaque congénitale	35.29.10↔	Remplacement de valve auriculo-ventriculaire lors d'anomalie valvulaire cardiaque congénitale
35.11.99↔	Valvuloplastie à coeur ouvert sans remplacement de la valve aortique, autre	35.29.20↔	Remplacement de valve tronculaire lors d'anomalie valvulaire cardiaque congénitale
35.12.00↔	Valvuloplastie à coeur ouvert sans remplacement de la valve mitrale, SAP	35.29.99↔	Remplacement de valve cardiaque, autre valve, autre
35.12.10↔	Valvulotomie à coeur ouvert de la valve mitrale	35.31↔	Opérations de muscle papillaire
35.12.11↔	Reconstruction à coeur ouvert du voile mitral	35.32↔	Opérations de cordages tendineux
35.12.20↔	Reconstruction à coeur ouvert sans remplacement de la valve mitrale, lors d'anomalie valvulaire cardiaque congénitale	35.33.00↔	Annuloplastie, SAP
35.12.99↔	Valvuloplastie à coeur ouvert sans remplacement de la valve mitrale, autre	35.33.10↔	Annuloplastie de la valve mitrale, SAP
35.13.00↔	Valvuloplastie à coeur ouvert sans remplacement de la valve pulmonaire, SAP	35.33.11↔	Annuloplastie de la valve mitrale, à ciel ouvert
35.13.10↔	Valvulotomie à coeur ouvert de la valve pulmonaire	35.33.19↔	Annuloplastie de la valve mitrale, autre
35.13.20↔	Reconstruction à coeur ouvert sans remplacement de la valve pulmonaire, lors d'anomalie valvulaire cardiaque congénitale	35.33.20↔	Annuloplastie de la valve pulmonaire, SAP
35.13.99↔	Valvuloplastie à coeur ouvert sans remplacement de la valve pulmonaire, autre	35.33.21↔	Annuloplastie de la valve pulmonaire, à ciel ouvert
35.14.00↔	Valvuloplastie à coeur ouvert sans remplacement de la valve tricuspide, SAP	35.33.29↔	Annuloplastie de la valve pulmonaire, autre
35.14.10↔	Valvulotomie à coeur ouvert de la valve tricuspide	35.33.30↔	Annuloplastie de la valve tricuspide, SAP
35.14.11↔	Reconstruction à coeur ouvert des feuillets de la valve tricuspide [voile tricuspide]	35.33.31↔	Annuloplastie de la valve tricuspide, à ciel ouvert
35.14.20↔	Reconstruction à coeur ouvert sans remplacement de la valve tricuspide, lors d'anomalie valvulaire cardiaque congénitale	35.33.39↔	Annuloplastie de la valve tricuspide, autre
35.14.99↔	Valvuloplastie à coeur ouvert sans remplacement de la valve tricuspide, autre	35.33.99↔	Annuloplastie, autre
35.19.00↔	Valvuloplastie à coeur ouvert sans remplacement, autre valve cardiaque, SAP	35.34↔	Infundibulectomie
35.19.10↔	Reconstruction à coeur ouvert de valve auriculo-ventriculaire sans remplacement, lors d'anomalie valvulaire cardiaque congénitale	35.35.00↔	Opération de trabécules cardiaques, SAP
35.19.11↔	Reconstruction à coeur ouvert d'une valve tronculaire sans remplacement, lors d'anomalie valvulaire cardiaque congénitale	35.35.10↔	Résection fibreuse ou musculaire sous-valvulaire de la valve aortique
35.19.99↔	Valvuloplastie à coeur ouvert sans remplacement, autre valve cardiaque, autre	35.35.99↔	Opération de trabécules cardiaques, autre
35.20↔	Remplacement de valve cardiaque, valve non précisée	35.39.00↔	Opérations d'autres structures adjacentes aux valves cardiaques, SAP
35.21.00↔	Remplacement de valve aortique avec greffe de tissu, SAP	35.39.10↔	Résection supra-valvulaire de valve cardiaque, SAP
35.21.10↔	Remplacement de valve aortique avec greffe, bioprothèse	35.39.11↔	Résection supra-valvulaire de valve cardiaque, valve aortique
35.21.11↔	Remplacement de valve aortique avec greffe, bioprothèse auto-expandible, sans suture, par chirurgie ouverte	35.39.12↔	Résection supra-valvulaire de valve cardiaque, valve pulmonaire
35.21.20↔	Implantation de prothèse vasculaire avec valve, valve aortique biologique	35.39.19↔	Résection supra-valvulaire d'autre valve cardiaque
35.21.99↔	Remplacement de valve aortique avec greffe de tissu, autre	35.39.99↔	Opérations d'autres structures adjacentes aux valves cardiaques, autre
35.22.00↔	Autre remplacement de valve aortique, SAP	35.41.00↔	Elargissement de communication interauriculaire existante, SAP
35.22.10↔	Implantation minimale invasive de valve aortique, SAP	35.41.10↔	Elargissement de communication interauriculaire existante, technique à ciel ouvert
35.22.11↔	Implantation minimale invasive de valve aortique, par voie transapicale	35.41.20↔	Elargissement de communication interauriculaire existante, technique fermée
35.22.19↔	Implantation minimale invasive de valve aortique, autre	35.41.99↔	Elargissement de communication interauriculaire existante, autre
35.22.20↔	Remplacement de valve aortique par autogreffe [opération de Ross]	35.42.00↔	Création de communication septale intracardiaque, SAP
35.22.30↔	Implantation de prothèse vasculaire avec valve, valve aortique mécanique	35.42.10↔	Création de communication septale intracardiaque, technique à ciel ouvert
35.22.99↔	Autre remplacement de valve aortique, autre	35.42.20↔	Création de communication septale intracardiaque, technique fermée
35.23↔	Remplacement de valve mitrale, avec greffe de tissu	35.42.99↔	Création de communication septale intracardiaque, autre
35.24↔	Autre remplacement de valve mitrale	35.43.00↔	Elargissement de communication interventriculaire existante, SAP
35.25.00↔	Remplacement de valve pulmonaire avec greffe de tissu, SAP	35.43.10↔	Elargissement de communication interventriculaire existante, technique à ciel ouvert
35.25.10↔	Remplacement de valve pulmonaire avec greffe, bioprothèse	35.43.20↔	Elargissement de communication interventriculaire existante, technique fermée
35.25.20↔	Implantation de prothèse vasculaire avec valve, valve pulmonaire biologique	35.43.99↔	Elargissement de communication interventriculaire existante, autre
35.25.99↔	Remplacement de valve pulmonaire avec greffe de tissu, autre	35.50↔	Réparation de communication septale intracardiaque non précisée, avec prothèse
35.26.00↔	Autre remplacement de valve pulmonaire, SAP	35.51↔	Réparation de communication interauriculaire avec prothèse, technique ouverte
		35.53↔	Réparation de communication interventriculaire avec prothèse, par voie ouverte
		35.54↔	Réparation de défaut des coussinets endocardiques (canal AV), avec prothèse
		35.60↔	Réparation de communication septale intracardiaque non précisée, avec greffe de tissu
		35.61↔	Réparation de communication interauriculaire, avec greffe de tissu

35.62↔	Réparation de communication interventriculaire avec greffe de tissu	36.06↔	Insertion de stent(s) coronaire(s) sans libération de substance médicamenteuse
35.63↔	Réparation de défauts des coussinets endocardiques (canal AV), avec greffe de tissu	36.07.00↔	Insertion de stent(s) coronaire(s) à libération de substance médicamenteuse, SAP
35.70↔	Autre réparation non précisée de communication septale intracardiaque, non précisée	36.07.10↔	Insertion de stent(s) coronaire(s) à libération de substance médicamenteuse, stent(s) biorésorbable(s)
35.71↔	Autre réparation non précisée de communication interauriculaire	36.07.99↔	Insertion de stent(s) coronaire(s) à libération de substance médicamenteuse, autre
35.72.00↔	Réparation de communication interventriculaire, SAP	36.09↔	Autre ablation de sténose ou obstruction d'artère coronaire
35.72.10↔	Fermeture de communication interventriculaire acquise	36.10.00↔	Pontage aorto-coronaire pour revascularisation cardiaque, SAP
35.72.99↔	Réparation de communication interventriculaire, autre	36.10.11↔	Pontage aorto-coronaire pour revascularisation cardiaque, technique conventionnelle
35.73↔	Autre réparation non précisée de défaut des coussinets endocardiques (canal AV)	36.10.12↔	Pontage aorto-coronaire pour revascularisation cardiaque, technique minimale invasive
35.81↔	Correction totale de la tétralogie de Fallot	36.10.19↔	Pontage aorto-coronaire pour revascularisation cardiaque, autre technique
35.82↔	Correction de retour (connexion) veineux pulmonaire anormal total	36.10.99↔	Pontage aorto-coronaire pour revascularisation cardiaque, autre
35.83↔	Correction totale de tronc artériel commun (truncus arteriosus)	36.11.00↔	Pontage (aorto-)coronarien d'une artère coronaire, SAP
35.84↔	Correction totale de transposition de gros vaisseaux, NCA	36.11.11↔	Pontage (aorto-)coronarien d'une artère coronaire, technique conventionnelle
35.91↔	Transposition (détournement) interauriculaire du retour veineux	36.11.12↔	Pontage (aorto-)coronarien d'une artère coronaire, technique minimale invasive
35.92↔	Création de conduit entre ventricule droit et artère pulmonaire	36.11.19↔	Pontage (aorto-)coronarien d'une artère coronaire, autre technique
35.93↔	Création de conduit entre ventricule gauche et aorte	36.11.99↔	Pontage (aorto-)coronarien d'une artère coronaire, autre
35.94↔	Création de conduit entre oreillette et artère pulmonaire	36.12.00↔	Pontage (aorto-)coronarien de deux artères coronaires, SAP
35.95.00↔	Révision d'opération corrective du coeur, SAP	36.12.11↔	Pontage (aorto-)coronarien de deux artères coronaires, technique conventionnelle
35.95.10↔	Refixation de prothèse de remplacement de valve cardiaque, SAP	36.12.12↔	Pontage (aorto-)coronarien de deux artères coronaires, technique minimale invasive
35.95.11↔	Refixation de prothèse de remplacement de valve aortique	36.12.19↔	Pontage (aorto-)coronarien de deux artères coronaires, autre technique
35.95.12↔	Refixation de prothèse de remplacement de valve mitrale	36.12.99↔	Pontage (aorto-)coronarien de deux artères coronaires, autre
35.95.13↔	Refixation de prothèse de remplacement de valve pulmonaire	36.13.00↔	Pontage (aorto-)coronarien de trois artères coronaires, SAP
35.95.14↔	Refixation de prothèse de remplacement de valve tricuspide	36.13.11↔	Pontage (aorto-)coronarien de trois artères coronaires, technique conventionnelle
35.95.19↔	Refixation de prothèse de remplacement de valve cardiaque, autre	36.13.12↔	Pontage (aorto-)coronarien de trois artères coronaires, technique minimale invasive
35.95.99↔	Révision d'opération corrective du coeur, autre	36.13.19↔	Pontage (aorto-)coronarien de trois artères coronaires, autre technique
35.96.00↔	Valvuloplastie transluminale percutanée, SAP	36.13.99↔	Pontage (aorto-)coronarien de trois artères coronaires, autre
35.96.09↔	Valvuloplastie transluminale percutanée, autre	36.14.00↔	Pontage (aorto-)coronarien de quatre artères coronaires ou plus, SAP
35.96.10↔	Valvuloplastie percutanée, SAP	36.14.11↔	Pontage (aorto-)coronarien de quatre artères coronaires ou plus, technique conventionnelle
35.96.11↔	Remplacement de valve aortique, endovasculaire, transluminal	36.14.12↔	Pontage (aorto-)coronarien de quatre artères coronaires ou plus, technique minimale invasive
35.96.12↔	Remplacement endovasculaire de valve pulmonaire	36.14.19↔	Pontage (aorto-)coronarien de quatre artères coronaires ou plus, autre technique
35.96.20↔	Réparation endovasculaire de valve mitrale, SAP	36.14.99↔	Pontage (aorto-)coronarien de quatre artères coronaires ou plus, autre
35.96.21↔	Réparation endovasculaire de valve mitrale, par voie transartérielle	36.15↔	Pontage entre une artère mammaire interne et artère coronaire
35.96.22↔	Réparation endovasculaire de valve mitrale, par voie transveineuse	36.16↔	Pontage entre deux artères mammaires internes et artères coronaires
35.96.23↔	Annuloplastie de valve mitrale, endovasculaire	36.17↔	Bypass artériel abdomino-coronarien
35.96.24↔	Remplacement de valve mitrale, endovasculaire	36.19↔	Autre anastomose de pontage pour revascularisation du coeur
35.96.29↔	Réparation endovasculaire de valve mitrale, autre	36.2↔	Revascularisation cardiaque par implant artériel
35.98.00↔	Autres opérations des septa du coeur, SAP	36.31↔	Revascularisation transmyocardique à thorax ouvert
35.98.10↔	Fermeture transluminale percutanée de communication interauriculaire, SAP	36.32↔	Autre revascularisation transmyocardique
35.98.19↔	Fermeture transluminale percutanée de communication interauriculaire, autre	36.33↔	Revascularisation transmyocardique endoscopique
35.98.30↔	Fermeture transluminale percutanée de communication interventriculaire	36.34↔	Revascularisation transmyocardique percutanée
35.98.99↔	Autres opérations des septa du coeur, autre	36.39.00↔	Autre revascularisation cardiaque, SAP
35.99.00↔	Autres opérations des valves du coeur, SAP	36.39.10↔	Revascularisation cardiaque par patches d'élargissement des artères coronaires
35.99.10↔	Autres opérations lors d'anomalie valvulaire cardiaque congénitale, SAP	36.39.11↔	Révision de pontage coronaire
35.99.11↔	Autres opérations lors d'anomalie valvulaire cardiaque congénitale, valve aortique	36.39.12↔	Nouveau pontage coronaire
35.99.12↔	Autres opérations lors d'anomalie valvulaire cardiaque congénitale, valve mitrale	36.39.13↔	Transposition d'artère coronaire
35.99.13↔	Autres opérations lors d'anomalie valvulaire cardiaque congénitale, valve pulmonaire	36.39.14↔	Revascularisation cardiaque avec greffon libre d'artère mammaire interne (AMI)
35.99.14↔	Autres opérations lors d'anomalie valvulaire cardiaque congénitale, valve tricuspide	36.39.99↔	Autre revascularisation cardiaque, autre
35.99.15↔	Autres opérations lors d'anomalie valvulaire cardiaque congénitale, valve auriculo-ventriculaire ou tronculaire	36.91↔	Réparation (cure) d'anévrisme de vaisseau coronaire
35.99.19↔	Autres opérations lors d'anomalie valvulaire cardiaque congénitale, autre valve	36.99.00↔	Autres opérations des vaisseaux du coeur SAP
35.99.20↔	Autres opérations des valves du coeur, technique minimale invasive		
35.99.99↔	Autres opérations des valves du coeur, autre		
36.03↔	Angioplastie d'artère coronaire à thorax ouvert		
36.04↔	Perfusion d'agent thrombolytique dans une artère coronaire		

36.99.10↔	Traitement par injection intracoronaire de cellules souches, SAP	37.53↔	Remplacement ou réparation de l'unité thoracique du système de remplacement du cœur
36.99.11↔	Traitement par injection intracoronaire de cellules souches, sans enrichissement de fractions ni culture	37.54↔	Remplacement ou réparation d'autres composantes implantables de système intégral de remplacement du cœur
36.99.12↔	Traitement par injection intracoronaire de cellules souches obtenues par enrichissement de fractions ou multipliées en culture	37.61.00↔	Implantation de ballonnet de contre-pulsation, SAP
36.99.19↔	Traitement par injection intracoronaire de cellules souches, autre	37.61.10↔	Implantation chirurgicale ouverte de ballonnet de contre-pulsation
36.99.20↔	Autres opérations lors d'anomalie congénitale de vaisseaux du cœur	37.61.20↔	Durée de traitement par un ballonnet de contre-pulsation, SAP
36.99.30↔	Reconstruction de l'ostium coronaire	37.61.21↔	Durée de traitement par un ballonnet de contre-pulsation: moins de 48 heures
36.99.40↔	Sympathectomie des artères coronaires	37.61.22↔	Durée de traitement par un ballonnet de contre-pulsation: 48 à moins de 96 heures
36.99.99↔	Autres opérations des vaisseaux du cœur, autre	37.61.29↔	Durée de traitement par un ballonnet de contre-pulsation: plus d'heures
37.10↔	Incision du cœur, NAS	37.61.99↔	Implantation de ballonnet de contre-pulsation, autre
37.11.00↔	Cardiotomie, SAP	37.62↔	Insertion de système d'assistance cardiaque non implantable
37.11.10↔	Incision épicaudique, endocaudique et épimyocardique	37.63.00↔	Réparation de système d'assistance cardiaque, SAP
37.11.99↔	Cardiotomie, autre	37.63.10↔	Remplacement isolé (autre que par chirurgie ouverte) de pompe extracorporelle (pompe centrifuge), SAP
37.12↔	Péricardiotomie	37.63.11↔	Remplacement isolé (autre que par chirurgie ouverte) de pompe extracorporelle (pompe centrifuge), univentriculaire
37.24.00↔	Biopsie du péricarde, SAP	37.63.12↔	Remplacement isolé (autre que par chirurgie ouverte) de pompe extracorporelle (pompe centrifuge), biventriculaire
37.24.10↔	Biopsie fermée [percutanée] [à l'aiguille] du péricarde	37.63.19↔	Remplacement isolé (autre que par chirurgie ouverte) de pompe extracorporelle (pompe centrifuge), autre
37.24.20↔	Biopsie ouverte du péricarde	37.63.20↔	Remplacement isolé (autre que par chirurgie ouverte) de pompe paracorporelle, SAP
37.24.99↔	Biopsie du péricarde, autre	37.63.21↔	Remplacement isolé (autre que par chirurgie ouverte) de pompe paracorporelle, univentriculaire
37.25.00↔	Biopsie du cœur, SAP	37.63.22↔	Remplacement isolé (autre que par chirurgie ouverte) de pompe paracorporelle, biventriculaire
37.25.10↔	Biopsie fermée [percutanée] [à l'aiguille] du myocarde	37.63.29↔	Remplacement isolé (autre que par chirurgie ouverte) de pompe paracorporelle, autre
37.25.20↔	Biopsie transvasculaire de l'endocarde, du myocarde et de l'endomyocarde	37.63.99↔	Réparation de système d'assistance cardiaque, autre
37.25.30↔	Biopsie ouverte du cœur	37.64.00↔	Enlèvement de système d'assistance cardiaque, SAP
37.25.99↔	Biopsie du cœur, autre	37.64.10↔	Enlèvement de ballonnet de contre-pulsation
37.31.00↔	Péricardectomie, SAP	37.64.20↔	Enlèvement de pompe extracorporelle
37.31.10↔	Péricardectomie partielle	37.64.30↔	Enlèvement de pompe paracorporelle
37.31.20↔	Péricardectomie totale	37.64.40↔	Enlèvement de système intégral de remplacement du cœur (cœur artificiel)
37.31.30↔	Excision d'adhérences du péricarde	37.64.50↔	Enlèvement de pompe intracorporelle
37.31.99↔	Péricardectomie, autre	37.64.60↔	Enlèvement de système d'assistance myocardique externe
37.32↔	Excision d'anévrisme du cœur	37.64.70↔	Enlèvement de pompe axiale d'assistance circulatoire en position transvasculaire
37.33.00↔	Excision ou destruction d'autre lésion ou tissu du cœur, par voie ouverte, SAP	37.64.99↔	Enlèvement de système d'assistance cardiaque, autre
37.33.10↔	Excision ou destruction d'éléments du système de conduction des stimuli, par voie ouverte, SAP	37.65.00↔	Implantation de système d'assistance cardiaque externe, SAP
37.33.11↔	Excision ou destruction d'éléments du système de conduction des stimuli, par voie ouverte, techniques d'ablation pour le traitement de tachyarythmie	37.65.10↔	Implantation (chirurgicale ouverte) de pompe extracorporelle (pompe centrifuge), SAP
37.33.19↔	Excision ou destruction d'éléments du système de conduction des stimuli, par voie ouverte, autre	37.65.11↔	Implantation (chirurgicale ouverte) de pompe extracorporelle (pompe centrifuge), univentriculaire
37.33.20↔	Excision d'autre lésion ou tissu du cœur, par voie ouverte	37.65.12↔	Implantation (chirurgicale ouverte) de pompe extracorporelle (pompe centrifuge), biventriculaire
37.33.30↔	Destruction d'autre lésion ou tissu du cœur, par voie ouverte	37.65.19↔	Implantation (chirurgicale ouverte) de pompe extracorporelle (pompe centrifuge), autre
37.33.99↔	Excision ou destruction d'autre lésion ou tissu du cœur, par voie ouverte, autre	37.65.20↔	Implantation (chirurgicale ouverte) de pompe paracorporelle, SAP
37.34.00↔	Excision ou destruction d'autre lésion ou tissu du cœur, autre voie d'abord, SAP	37.65.21↔	Implantation (chirurgicale ouverte) de pompe paracorporelle, univentriculaire
37.34.10↔	Autre ablation lors de tachyarythmie, SAP	37.65.22↔	Implantation (chirurgicale ouverte) de pompe paracorporelle, biventriculaire
37.34.11↔	Ablation par radiofréquence conventionnelle	37.65.29↔	Implantation (chirurgicale ouverte) de pompe paracorporelle, autre
37.34.12↔	Ablation par radiofréquence irriguée	37.65.50↔	Durée de traitement par une pompe extracorporelle univentriculaire, SAP
37.34.13↔	Ablation par d'autres sources d'énergie	37.65.51↔	Durée de traitement par une pompe extracorporelle univentriculaire: moins de 48 heures
37.34.14↔	Ablation à l'aide de méthodes de cartographie tridimensionnelle	37.65.52↔	Durée de traitement par une pompe extracorporelle univentriculaire: 48 à moins de 96 heures
37.34.15↔	Cryoablation	37.65.53↔	Durée de traitement par une pompe extracorporelle univentriculaire: 96 heures ou plus
37.34.16↔	Ablation par radiofréquence multipolaire en décalage de phase	37.65.60↔	Durée de traitement par pompe extracorporelle biventriculaire: non précisée
37.34.19↔	Autre ablation dans les tachyarythmies		
37.34.99↔	Excision ou destruction d'autre lésion ou tissu du cœur, par autre voie d'abord, autre		
37.35↔	Ventriculectomie partielle		
37.41↔	Implantation de système d'assistance cardiaque prothétique autour du cœur		
37.49↔	Autre réparation du cœur et du péricarde		
37.4x.00↔	Réparation du cœur et du péricarde, SAP		
37.4x.10↔	Suture du péricarde (après lésion traumatique)		
37.4x.11↔	Réparation du péricarde, autre		
37.4x.20↔	Suture du myocarde (après lésion traumatique)		
37.4x.21↔	Réparation du myocarde, autre		
37.4x.99↔	Réparation du cœur et du péricarde, autre		
37.52↔	Implantation de système intégral de remplacement du cœur		

37.65.61↔	Durée de traitement par pompe extracorporelle biventriculaire: moins de 48 heures	37.99.12↔	Traitement par injection intramyocardique de cellules souches obtenues par enrichissement de fractions ou multipliées en culture
37.65.62↔	Durée de traitement par pompe extracorporelle biventriculaire: 48 à moins de 96 heures	37.99.19↔	Traitement par injection intramyocardique de cellules souches, autre
37.65.69↔	Durée de traitement par pompe extracorporelle biventriculaire: 96 heures et plus	37.99.20↔	Opérations d'anomalies congénitales du coeur, SAP
37.65.99↔	Implantation de système d'assistance cardiaque externe, autre	37.99.21↔	Réparation d'un ventricule droit à double issue de type Fallot
37.66.00↔	Insertion de système d'assistance cardiaque implantable, SAP	37.99.22↔	Réparation d'autre ventricule droit à double issue
37.66.10↔	Implantation (chirurgicale ouverte) de pompe intracorporelle, SAP	37.99.23↔	Opération d'un coeur fonctionnellement/morphologiquement univentriculaire
37.66.11↔	Implantation (chirurgicale ouverte) de pompe intracorporelle, univentriculaire	37.99.24↔	Réparation d'un coeur triatrial
37.66.12↔	Implantation (chirurgicale ouverte) de pompe intracorporelle, biventriculaire	37.99.25↔	Réparation d'absence de valve pulmonaire
37.66.19↔	Implantation (chirurgicale ouverte) de pompe intracorporelle, autre	37.99.29↔	Opérations d'anomalies congénitales du coeur, autre
37.66.99↔	Insertion de système d'assistance cardiaque implantable, autre	37.99.30↔	Ligature d'oreillette
37.67↔	Implantation d'un système de stimulation cardiaque	37.99.80↔	Réopération du coeur et du péricarde
37.68.00↔	Insertion de système d'assistance cardiaque percutané externe, SAP	37.99.99↔	Autres opérations du coeur et du péricarde, autre
37.68.10↔	Insertion percutanée de ballonnet de contre-pulsation intra-aortique (IABP), durée du traitement non précisée	38.01↔	Incision de vaisseaux intracrâniens
37.68.11↔	Insertion percutanée de ballonnet de contre-pulsation intra-aortique (IABP), durée du traitement: moins de 48 heures	38.02.00↔	Incision d'autres vaisseaux de la tête et du cou, SAP
37.68.12↔	Insertion percutanée de ballonnet de contre-pulsation intra-aortique (IABP), durée du traitement: 48 à 95 heures	38.02.10↔	Incision d'artères extracrâniennes de la tête et du cou
37.68.19↔	Insertion percutanée de ballonnet de contre-pulsation intra-aortique (IABP), durée du traitement: plus d'heures	38.02.20↔	Incision de veines extracrâniennes de la tête et du cou, SAP
37.68.20↔	Implantation de pompe axiale intravasculaire d'assistance circulatoire, univentriculaire, durée du traitement non précisée	38.02.21↔	Incision de la veine jugulaire (externe) (interne)
37.68.21↔	Implantation de pompe axiale intravasculaire d'assistance circulatoire, univentriculaire, durée du traitement: moins de 48 heures	38.02.28↔	Incision d'autres veines extracrâniennes de la tête et du cou
37.68.22↔	Implantation de pompe axiale intravasculaire d'assistance circulatoire, univentriculaire, durée du traitement: 48 à 95 heures	38.02.29↔	Incision de veines extracrâniennes de la tête et du cou, autre
37.68.23↔	Implantation de pompe axiale intravasculaire d'assistance circulatoire, univentriculaire, durée du traitement: 96 à 119 heures	38.02.99↔	Incision d'autres vaisseaux de la tête et du cou, autre
37.68.29↔	Implantation de pompe axiale intravasculaire d'assistance circulatoire, univentriculaire, durée du traitement: 120 heures et plus	38.03.00↔	Incision de vaisseaux de membre supérieur, SAP
37.68.30↔	Implantation de pompe axiale intravasculaire d'assistance circulatoire, biventriculaire, durée du traitement non précisée	38.03.10↔	Incision d'artères de membre supérieur, SAP
37.68.31↔	Implantation de pompe axiale intravasculaire d'assistance circulatoire, biventriculaire, durée du traitement: moins de 48 heures	38.03.11↔	Incision de l'artère axillaire
37.68.32↔	Implantation de pompe axiale intravasculaire d'assistance circulatoire, biventriculaire, durée du traitement: 48 à 95 heures	38.03.19↔	Incision d'autres artères du bras
37.68.33↔	Implantation de pompe axiale intravasculaire d'assistance circulatoire, biventriculaire, durée du traitement: 96 à 119 heures	38.03.20↔	Incision d'artères de l'avant-bras
37.68.39↔	Implantation de pompe axiale intravasculaire d'assistance circulatoire, biventriculaire, durée du traitement: 120 heures et plus	38.03.21↔	Incision d'artères de la main
37.68.40↔	Enlèvement de pompe axiale intravasculaire, SAP	38.03.30↔	Incision de veines de membre supérieur, SAP
37.68.41↔	Enlèvement de pompe axiale intravasculaire, univentriculaire	38.03.31↔	Incision de la veine axillaire
37.68.42↔	Enlèvement de pompe axiale intravasculaire, biventriculaire	38.03.38↔	Incision d'autres veines profondes de membre supérieur
37.68.49↔	Enlèvement de pompe axiale intravasculaire, autre	38.03.39↔	Incision de veines de membre supérieur, autre
37.68.99↔	Insertion de système d'assistance cardiaque percutané externe, autre	38.03.99↔	Incision de vaisseaux de membre supérieur, autre
37.90.00↔	Insertion de dispositif dans l'oreillette gauche, SAP	38.04.00↔	Incision de l'aorte, SAP
37.90.10↔	Fermeture percutanée de l'oreillette gauche	38.04.10↔	Incision de l'aorte ascendante et de la crosse aortique
37.90.20↔	Examen par cathétérisme transseptal du coeur gauche, SAP	38.04.20↔	Incision de l'aorte descendante
37.90.21↔	Ponction transseptale par cathéter	38.04.30↔	Incision de l'aorte abdominale
37.90.29↔	Examen par cathétérisme transseptal du coeur gauche, autre	38.04.99↔	Incision de l'aorte, autre
37.90.99↔	Insertion de dispositif dans l'oreillette gauche, autre	38.05.00↔	Incision d'autres vaisseaux thoraciques, SAP
37.91↔	Massage cardiaque à thorax ouvert	38.05.10↔	Incision d'autres artères thoraciques
37.99.00↔	Autres opérations du coeur et du péricarde, SAP	38.05.20↔	Incision de veines thoraciques, SAP
37.99.10↔	Traitement par injection intramyocardique de cellules souches, SAP	38.05.21↔	Incision de veines thoraciques profondes
37.99.11↔	Traitement par injection intramyocardique de cellules souches, sans enrichissement de fractions ni culture	38.05.29↔	Incision de veines thoraciques, autre
		38.05.99↔	Incision d'autres vaisseaux thoraciques, autre
		38.06.00↔	Incision d'artères abdominales, SAP
		38.06.10↔	Incision d'artères viscérales, SAP
		38.06.11↔	Incision du tronc coeliaque
		38.06.12↔	Incision de l'artère gastrique
		38.06.13↔	Incision de l'artère hépatique
		38.06.14↔	Incision de l'artère splénique
		38.06.15↔	Incision de l'artère rénale
		38.06.16↔	Incision de l'artère mésentérique
		38.06.17↔	Incision de l'artère lombaire
		38.06.18↔	Incision de l'artère iliaque
		38.06.19↔	Incision d'artères viscérales, autre
		38.06.99↔	Incision d'artères abdominales, autre
		38.07.00↔	Incision de veines abdominales, SAP
		38.07.10↔	Incision de veines abdominales profondes, SAP
		38.07.11↔	Incision de la veine cave inférieure
		38.07.12↔	Incision de la veine iliaque
		38.07.19↔	Incision de veines abdominales profondes, autre
		38.07.99↔	Incision de veines abdominales, autre
		38.08.00↔	Incision d'artères de membre inférieur, SAP
		38.08.10↔	Incision de l'artère fémorale (commune) (superficielle)
		38.08.11↔	Incision de l'artère fémorale profonde
		38.08.12↔	Incision de l'artère poplitée
		38.08.99↔	Incision d'artères de membre inférieur, autre
		38.10↔	Endartériectomie, site non précisé

38.11↔	Endartériectomie de vaisseaux intracrâniens	38.35.19↔	Résection d'artères thoraciques, avec anastomose, autre
38.12↔	Endartériectomie d'autres vaisseaux de la tête et du cou	38.35.20↔	Résection de veines thoraciques, avec anastomose, SAP
38.13↔	Endartériectomie de vaisseaux de membre supérieur	38.35.21↔	Résection de la veine pulmonaire, avec anastomose
38.14.00↔	Endartériectomie de l'aorte, SAP	38.35.22↔	Résection de la veine sous-clavière, avec anastomose
38.14.10↔	Endartériectomie de l'aorte ascendante et de la crosse aortique	38.35.23↔	Résection de la veine cave supérieure, avec anastomose
38.14.20↔	Endartériectomie de l'aorte descendante	38.35.28↔	Résection de veines thoraciques et d'autres veines profondes, avec anastomose
38.14.30↔	Endartériectomie de l'aorte abdominale	38.35.29↔	Résection de veines thoraciques, avec anastomose, autre
38.14.99↔	Endartériectomie de l'aorte, autre	38.35.99↔	Résection de vaisseaux thoraciques, avec anastomose, autre
38.15.00↔	Endartériectomie d'autres vaisseaux thoraciques, SAP	38.36.00↔	Résection d'artères abdominales, avec anastomose, SAP
38.15.10↔	Endartériectomie de l'artère sous-clavière	38.36.10↔	Résection d'artères viscérales, avec anastomose, SAP
38.15.20↔	Endartériectomie du tronc brachiocéphalique	38.36.11↔	Résection du tronc coeliaque, avec anastomose
38.15.30↔	Endartériectomie de l'artère pulmonaire	38.36.12↔	Résection de l'artère gastrique, avec anastomose
38.15.40↔	Endartériectomie de la veine pulmonaire	38.36.13↔	Résection de l'artère hépatique, avec anastomose
38.15.99↔	Endartériectomie d'autres vaisseaux thoraciques, autre	38.36.14↔	Résection de l'artère splénique, avec anastomose
38.16.00↔	Endartériectomie d'artères abdominales, SAP	38.36.15↔	Résection de l'artère rénale, avec anastomose
38.16.10↔	Endartériectomie d'artères viscérales, SAP	38.36.16↔	Résection de l'artère mésentérique, avec anastomose
38.16.11↔	Endartériectomie du tronc coeliaque	38.36.17↔	Résection de l'artère iliaque, avec anastomose
38.16.12↔	Endartériectomie de l'artère gastrique	38.36.19↔	Résection d'artères viscérales, avec anastomose, autre
38.16.13↔	Endartériectomie de l'artère hépatique	38.36.99↔	Résection d'artères abdominales, avec anastomose, autre
38.16.14↔	Endartériectomie de l'artère splénique	38.37.00↔	Résection de veines abdominales, avec anastomose, SAP
38.16.15↔	Endartériectomie de l'artère rénale	38.37.10↔	Résection de veines abdominales profondes, avec anastomose, SAP
38.16.16↔	Endartériectomie de l'artère mésentérique	38.37.11↔	Résection de la veine cave inférieure, avec anastomose
38.16.17↔	Endartériectomie de l'artère lombaire	38.37.12↔	Résection de la veine iliaque, avec anastomose
38.16.18↔	Endartériectomie de l'artère iliaque	38.37.19↔	Résection de veines abdominales profondes, avec anastomose, autre
38.16.19↔	Endartériectomie d'artères viscérales, autre	38.37.99↔	Résection de veines abdominales, avec anastomose, autre
38.16.99↔	Endartériectomie d'artères abdominales, autre	38.38.00↔	Résection d'artères de membre inférieur, avec anastomose, SAP
38.18.00↔	Endartériectomie de vaisseaux de membre inférieur, SAP	38.38.10↔	Résection de l'artère fémorale (commune) (superficielle), avec anastomose
38.18.10↔	Endartériectomie de l'artère fémorale (commune) (superficielle)	38.38.11↔	Résection de l'artère fémorale profonde, avec anastomose
38.18.11↔	Endartériectomie de l'artère fémorale profonde	38.38.12↔	Résection de l'artère poplitée, avec anastomose
38.18.12↔	Endartériectomie de l'artère poplitée	38.38.99↔	Résection d'artères de membre inférieur, avec anastomose, SAP
38.18.99↔	Endartériectomie de vaisseaux de membre inférieur, autre	38.41↔	Résection de vaisseaux intracrâniens, avec remplacement
38.21↔	Biopsie de vaisseau sanguin	38.42↔	Résection d'autres vaisseaux de la tête et du cou, avec remplacement
38.32.00↔	Résection d'autres vaisseaux de la tête et du cou, avec anastomose, SAP	38.43.00↔	Résection de vaisseaux de membre supérieur, avec remplacement, SAP
38.32.10↔	Résection d'artères extracrâniennes de la tête et du cou, avec anastomose	38.43.10↔	Résection d'artères de membre supérieur, avec remplacement
38.32.20↔	Résection de veines extracrâniennes de la tête et du cou, avec anastomose, SAP	38.43.11↔	Résection de l'artère axillaire, avec remplacement
38.32.21↔	Résection de la veine jugulaire, avec anastomose	38.43.20↔	Résection de veines de membre supérieur, avec remplacement, SAP
38.32.22↔	Résection de veines extracrâniennes superficielles de la tête et du cou, avec anastomose	38.43.21↔	Résection de la veine axillaire, avec remplacement
38.32.99↔	Résection d'autres vaisseaux de la tête et du cou, avec anastomose, autre	38.43.28↔	Résection d'autres veines profondes de membre supérieur, avec remplacement
38.33.00↔	Résection de vaisseaux de membre supérieur avec anastomose, SAP	38.43.29↔	Résection de veines de membre supérieur, avec remplacement, autre
38.33.10↔	Résection d'artères de membre supérieur avec anastomose, SAP	38.43.99↔	Résection de vaisseaux de membre supérieur, avec remplacement, autre
38.33.11↔	Résection d'artères de membre supérieur avec anastomose	38.44.00↔	Résection de l'aorte abdominale, avec remplacement, SAP
38.33.12↔	Résection de l'artère cubitale, avec anastomose	38.44.10↔	Résection de l'aorte abdominale, par voie suprarrénale, avec remplacement
38.33.13↔	Résection d'autres artères de l'avant-bras, avec anastomose	38.44.11↔	Résection de l'aorte abdominale, par voie intrarénale, avec remplacement
38.33.14↔	Résection d'artères de la main, avec anastomose	38.44.12↔	Résection de l'aorte abdominale, par voie juxtarrénale, avec remplacement
38.33.20↔	Résection de veines de membre supérieur, avec anastomose, SAP	38.44.99↔	Résection de l'aorte abdominale, avec remplacement, autre
38.33.21↔	Résection de la veine axillaire, avec anastomose	38.45.00↔	Résection de vaisseau thoracique, avec remplacement, SAP
38.33.22↔	Résection d'autres veines profondes de membre supérieur, avec anastomose	38.45.10↔	Résection de l'aorte thoracique avec remplacement, SAP
38.33.23↔	Résection de veines superficielles de membre supérieur, avec anastomose	38.45.11↔	Résection de l'aorte ascendante ou de la crosse aortique, avec remplacement
38.33.99↔	Résection de vaisseaux de membre supérieur avec anastomose, autre	38.45.12↔	Résection de l'aorte thoracique, avec remplacement
38.34.00↔	Résection de l'aorte, avec anastomose, SAP	38.45.13↔	Résection de l'aorte thoraco-abdominale, avec remplacement
38.34.10↔	Résection de l'aorte ascendante et de la crosse aortique, avec anastomose	38.45.14↔	Résection de l'aorte thoracique avec remplacement par prothèse hybride
38.34.20↔	Résection de l'aorte descendante, avec anastomose	38.45.19↔	Résection de l'aorte thoracique avec remplacement, autre
38.34.30↔	Résection de l'aorte abdominale, avec anastomose	38.45.20↔	Résection d'autres vaisseaux thoraciques, avec remplacement, SAP
38.34.99↔	Résection de l'aorte, avec anastomose, autre		
38.35.00↔	Résection de vaisseaux thoraciques, avec anastomose, SAP		
38.35.10↔	Résection d'artères thoraciques, avec anastomose, SAP		
38.35.11↔	Résection de l'artère sous-clavière, avec anastomose		
38.35.12↔	Résection du tronc brachiocéphalique, avec anastomose		
38.35.13↔	Résection de l'artère pulmonaire, avec anastomose		

38.45.21↔	Résection de l'artère pulmonaire, avec remplacement	38.68.99↔	Autre excision d'artères de membre inférieur, autre
38.45.22↔	Résection du tronc brachiocéphalique, avec remplacement	38.7x.00↔	Interruption de la veine cave, SAP
38.45.29↔	Résection d'autres artères thoraciques, avec remplacement	38.7x.10↔	Section chirurgicale de la veine cave, SAP
38.45.30↔	Résection de veine thoracique, avec remplacement, SAP	38.7x.11↔	Insertion chirurgicale de filtre antiembolique dans la veine cave
38.45.31↔	Résection de la veine cave supérieure, avec remplacement	38.7x.12↔	Ablation chirurgicale de filtre antiembolique de la veine cave
38.45.38↔	Résection d'autres artères thoraciques profondes, avec remplacement	38.7x.13↔	Ligature ou plicature de la veine cave, par voie chirurgicale
38.45.39↔	Résection de veines thoraciques, avec remplacement, autre	38.7x.19↔	Section chirurgicale de la veine cave, autre
38.45.99↔	Résection de vaisseaux thoraciques, avec remplacement, autre	38.7x.20↔	Section chirurgicale de la veine cave, par voie transluminale percutanée, SAP
38.46↔	Résection d'artères abdominales, avec remplacement	38.7x.23↔	Ligature ou plicature de la veine cave, par voie transluminale percutanée
38.47.00↔	Résection de veines abdominales, avec remplacement, SAP	38.7x.29↔	Section chirurgicale de la veine cave, par voie transluminale percutanée, autre
38.47.10↔	Résection de veines abdominales profondes, avec remplacement, SAP	38.7x.99↔	Interruption de la veine cave, autre
38.47.11↔	Résection de la veine cave inférieure, avec remplacement	38.81↔	Autre occlusion chirurgicale de vaisseaux intracrâniens
38.47.12↔	Résection de la veine iliaque, avec remplacement	38.82.00↔	Autre occlusion chirurgicale de vaisseaux de la tête et du cou, SAP
38.47.19↔	Résection de veines abdominales profondes, avec remplacement, autre	38.82.10↔	Autre occlusion chirurgicale d'artères extracrâniennes de la tête et du cou
38.47.99↔	Résection de veines abdominales, avec remplacement, autre	38.82.20↔	Autre occlusion chirurgicale de veines extracrâniennes de la tête et du cou, SAP
38.48.00↔	Résection d'artères de membre inférieur, avec remplacement, SAP	38.82.21↔	Autre occlusion chirurgicale de la veine jugulaire
38.48.10↔	Résection de l'artère fémorale (commune) (superficielle), avec remplacement	38.82.22↔	Autre occlusion chirurgicale d'autres veines extracrâniennes profondes de la tête et du cou
38.48.11↔	Résection de l'artère fémorale profonde, avec remplacement	38.82.29↔	Autre occlusion chirurgicale de veines extracrâniennes de la tête et du cou, autre
38.48.12↔	Résection de l'artère poplitée, avec remplacement	38.82.99↔	Autre occlusion chirurgicale de vaisseaux de la tête et du cou, autre
38.48.13↔	Résection d'artères de membre supérieur, avec remplacement	38.83.00↔	Autre occlusion chirurgicale de vaisseaux de membre supérieur, SAP
38.48.99↔	Résection d'artères de membre inférieur, avec remplacement, autre	38.83.10↔	Autre occlusion chirurgicale d'artères de membre supérieur, SAP
38.51↔	Ligature et stripping de veines variqueuses intracrâniennes	38.83.11↔	Autre occlusion chirurgicale d'artères de la main
38.61↔	Autre excision de vaisseaux intracrâniens	38.83.19↔	Autre occlusion chirurgicale d'autres artères de membre supérieur
38.62↔	Autre excision de vaisseaux de la tête et du cou	38.83.20↔	Autre occlusion chirurgicale de veines de membre supérieur, SAP
38.63.00↔	Autre excision de vaisseaux de membre supérieur, SAP	38.83.21↔	Autre occlusion chirurgicale de veines profondes de membre supérieur
38.63.10↔	Autre excision d'artères de membre supérieur, SAP	38.83.29↔	Autre occlusion chirurgicale de veines de membre supérieur, autre
38.63.11↔	Autre excision d'artères de la main	38.83.99↔	Autre occlusion chirurgicale de vaisseaux de membre supérieur, autre
38.63.19↔	Autre excision d'artères de membre supérieur, autre	38.84.00↔	Autre occlusion chirurgicale de l'aorte, SAP
38.63.20↔	Autre excision de veines de membre supérieur, SAP	38.84.10↔	Autre occlusion chirurgicale de l'aorte thoracique
38.63.21↔	Autre excision de veines profondes de membre supérieur	38.84.20↔	Autre occlusion chirurgicale de l'aorte abdominale
38.63.29↔	Autre excision de veines de membre supérieur, autre	38.84.99↔	Autre occlusion chirurgicale de l'aorte, autre
38.63.99↔	Autre excision de vaisseaux de membre supérieur, autre	38.85.00↔	Autre occlusion chirurgicale d'autres vaisseaux thoraciques, SAP
38.64.00↔	Autre excision de l'aorte, SAP	38.85.10↔	Autre occlusion chirurgicale d'autres artères thoraciques, SAP
38.64.10↔	Autre excision de l'aorte thoracique	38.85.11↔	Autre occlusion chirurgicale de l'artère sous-clavière
38.64.20↔	Autre excision de l'aorte abdominale	38.85.12↔	Autre occlusion chirurgicale de l'artère pulmonaire
38.64.99↔	Autre excision de l'aorte, autre	38.85.13↔	Autre occlusion chirurgicale du tronc brachiocéphalique
38.65.00↔	Autre excision de vaisseaux thoraciques, SAP	38.85.19↔	Autre occlusion chirurgicale d'autres artères thoraciques, autre
38.65.10↔	Autre excision d'artères thoraciques	38.85.20↔	Autre occlusion chirurgicale de veines thoraciques, SAP
38.65.20↔	Autre excision de veines thoraciques, SAP	38.85.21↔	Autre occlusion chirurgicale de la veine cave supérieure
38.65.21↔	Autre excision de la veine cave supérieure	38.85.22↔	Autre occlusion chirurgicale de la veine pulmonaire
38.65.22↔	Autre excision d'autres veines thoraciques profondes	38.85.23↔	Autre occlusion chirurgicale de la veine sous-clavière
38.65.29↔	Autre excision de veines thoraciques, autre	38.85.28↔	Autre occlusion chirurgicale d'autres veines thoraciques profondes
38.65.99↔	Autre excision de vaisseaux thoraciques, autre	38.85.29↔	Autre occlusion chirurgicale de veines thoraciques, autre
38.66.00↔	Autre excision d'artères abdominales, SAP	38.85.99↔	Autre occlusion chirurgicale d'autres vaisseaux thoraciques, autre
38.66.10↔	Autre excision d'artères viscérales, SAP	38.86.00↔	Autre occlusion chirurgicale d'artères abdominales, SAP
38.66.11↔	Autre excision du tronc coeliaque	38.86.10↔	Autre occlusion chirurgicale d'artères viscérales, SAP
38.66.12↔	Autre excision de l'artère gastrique	38.86.11↔	Autre occlusion chirurgicale du tronc coeliaque
38.66.13↔	Autre excision de l'artère hépatique	38.86.12↔	Autre occlusion chirurgicale de l'artère gastrique
38.66.14↔	Autre excision de l'artère splénique	38.86.13↔	Autre occlusion chirurgicale de l'artère hépatique
38.66.15↔	Autre excision de l'artère rénale	38.86.14↔	Autre occlusion chirurgicale de l'artère splénique
38.66.16↔	Autre excision de l'artère mésentérique	38.86.15↔	Autre occlusion chirurgicale de l'artère rénale
38.66.17↔	Autre excision de l'artère lombaire	38.86.16↔	Autre occlusion chirurgicale de l'artère mésentérique
38.66.18↔	Autre excision de l'artère iliaque		
38.66.19↔	Autre excision d'artères viscérales, autre		
38.66.99↔	Autre excision d'artères abdominales, autre		
38.67.00↔	Autre excision de veines abdominales, SAP		
38.67.10↔	Autre excision de veines abdominales profondes, SAP		
38.67.11↔	Autre excision de la veine cave inférieure		
38.67.12↔	Autre excision de la veine iliaque		
38.67.19↔	Autre excision de veines abdominales profondes, autre		
38.67.99↔	Autre excision de veines abdominales, autre		
38.68.00↔	Autre excision d'artères de membre inférieur, SAP		
38.68.10↔	Autre excision d'artères de la cuisse		
38.68.20↔	Autre excision d'artères de la jambe et du pied		

38.86.17↔	Autre occlusion chirurgicale de l'artère iliaque	39.27.11↔	Fistule artério-veineuse avec matériel allogène ou alloplastique pour hémodialyse
38.86.19↔	Autre occlusion chirurgicale d'artères viscérales, autre	39.27.99↔	Fistule artério-veineuse pour hémodialyse, autre
38.86.99↔	Autre occlusion chirurgicale d'artères abdominales, autre	39.29.00↔	Autre pontage ou shunt vasculaire (périphérique), SAP
38.87.00↔	Autre occlusion chirurgicale de veines abdominales, SAP	39.29.10↔	Pontage ou shunt vasculaire d'artères de membre inférieur, SAP
38.87.10↔	Autre occlusion chirurgicale de veines abdominales profondes, SAP	39.29.11↔	Shunt ou pontage vasculaire fémoro-fémoral
38.87.11↔	Autre occlusion chirurgicale de la veine cave inférieure	39.29.12↔	Shunt ou pontage vasculaire fémoro-poplité
38.87.12↔	Autre occlusion chirurgicale des veines iliaques commune et interne	39.29.13↔	Shunt ou pontage vasculaire fémoro-crural
38.87.19↔	Autre occlusion chirurgicale de veines abdominales profondes, autre	39.29.14↔	Shunt ou pontage vasculaire fémoro-pédieux
38.87.99↔	Autre occlusion chirurgicale de veines abdominales, autre	39.29.15↔	Shunt ou pontage vasculaire poplitéo-crural ou poplitéo-pédieux
38.88↔	Autre occlusion chirurgicale d'artères de membre inférieur	39.29.16↔	Pontage ou shunt vasculaire d'artères de la jambe et du pied
39.0x.00↔	Shunt d'artère systémique à pulmonaire, SAP	39.29.19↔	Pontage ou shunt vasculaire d'artères de membre inférieur, autre
39.0x.10↔	Anastomose entre artère sous-clavière et artère pulmonaire (Blalock-Taussig)	39.29.20↔	Pontage ou shunt vasculaire d'artères de membre supérieur
39.0x.11↔	Anastomose entre aorte et artère pulmonaire droite (Waterston-Cooley)	39.29.30↔	Autre pontage ou shunt vasculaire (périphérique), extra-anatomique, SAP
39.0x.12↔	Anastomose entre aorte descendante et artère pulmonaire gauche (Potts-Smith)	39.29.31↔	Shunt ou pontage vasculaire sous-clavio-fémoral
39.0x.13↔	Anastomose entre artère pulmonaire gauche et droite	39.29.32↔	Shunt ou pontage vasculaire axillo-fémoral
39.0x.20↔	Shunt prothétique d'artère pulmonaire à aorte, central	39.29.33↔	Pontage croisé fémoro-fémoral
39.0x.21↔	Shunt prothétique d'artère pulmonaire à aorte, périphérique	39.29.39↔	Autre pontage ou shunt vasculaire (périphérique), extra-anatomique, autre
39.0x.23↔	Cerclage (banding) de l'artère pulmonaire	39.29.40↔	Shunt ou pontage vasculaire de veines
39.0x.24↔	Shunt d'artère systémique à pulmonaire, opération de Damus-Kay-Stansel	39.29.80↔	Shunt peropératoire temporaire, SAP
39.0x.99↔	Shunt d'artère systémique à pulmonaire, autre	39.29.81↔	Shunt peropératoire temporaire, artério-artériel
39.1↔	Shunt veineux intra-abdominal	39.29.82↔	Shunt peropératoire temporaire, artério-veineux
39.21.00↔	Anastomose de veine cave à artère pulmonaire, SAP	39.29.89↔	Shunt peropératoire temporaire, autre
39.21.10↔	Opération de Glenn sur un coeur fonctionnellement/morphologiquement univentriculaire	39.29.99↔	Autre pontage ou shunt vasculaire (périphérique), autre
39.21.99↔	Anastomose de veine cave à artère pulmonaire, autre	39.31.00↔	Suture d'artère, SAP
39.22.00↔	Pontage entre aorte, artère sous-clavière et carotide, SAP	39.31.10↔	Suture d'artère de la tête et du cou, SAP
39.22.10↔	Pontage de l'artère carotide, SAP	39.31.11↔	Suture d'artère intracrânienne
39.22.11↔	Pontage carotido-carotidien	39.31.19↔	Suture d'artère de la tête et du cou, autre
39.22.12↔	Pontage entre artère carotide et artère vertébrale	39.31.20↔	Suture d'artère du bras, SAP
39.22.13↔	Pontage entre artère carotide et artère sous-clavière [pontage carotido-sous-clavier]	39.31.21↔	Suture de l'artère axillaire
39.22.14↔	Pontage entre artère carotide et aorte	39.31.22↔	Suture de l'artère brachiale
39.22.19↔	Pontage de l'artère carotide, autre	39.31.29↔	Suture d'artère du bras, autre
39.22.20↔	Pontage de l'artère sous-clavière, SAP	39.31.30↔	Suture d'artère de l'avant-bras
39.22.21↔	Pontage entre artère sous-clavière et aorte	39.31.40↔	Suture d'artère de la main
39.22.29↔	Pontage de l'artère sous-clavière, autre	39.31.50↔	Suture d'artère du membre inférieur
39.22.99↔	Pontage entre aorte, artère sous-clavière et carotide, autre	39.31.60↔	Suture de l'aorte, SAP
39.23↔	Autre pontage ou shunt vasculaire intrathoracique	39.31.61↔	Suture de l'aorte thoracique
39.24↔	Bypass aorto-rénal	39.31.62↔	Suture de l'aorte abdominale
39.25.00↔	Pontage entre aorte, artère iliaque et artère fémorale, SAP	39.31.69↔	Suture de l'aorte, autre
39.25.10↔	Pontage aorto-iliaco-fémoral, aortique, SAP	39.31.70↔	Suture d'autres artères thoraciques, SAP
39.25.11↔	Pontage aorto-iliaque	39.31.71↔	Suture de l'artère pulmonaire
39.25.12↔	Pontage aorto-fémoral	39.31.72↔	Suture du tronc brachio-céphalique
39.25.13↔	Pontage aorto-poplité	39.31.73↔	Suture de l'artère sous-clavière
39.25.14↔	Pontage aorto-crural	39.31.79↔	Suture d'artères thoraciques, autre
39.25.19↔	Pontage aorto-iliaco-fémoral, aortique, autre	39.31.80↔	Suture d'artères abdominales, SAP
39.25.20↔	Pontage iliaco-fémoral, SAP	39.31.81↔	Suture du tronc coeliaque
39.25.21↔	Pontage ilio-iliaque	39.31.82↔	Suture de l'artère gastrique
39.25.22↔	Pontage ilio-fémoral	39.31.83↔	Suture de l'artère hépatique
39.25.23↔	Pontage ilio-poplité	39.31.84↔	Suture de l'artère splénique
39.25.24↔	Pontage ilio-crural	39.31.85↔	Suture de l'artère rénale
39.25.29↔	Pontage iliaco-fémoral, autre	39.31.86↔	Suture de l'artère mésentérique
39.25.30↔	Pontage par le trou obturateur (extra-anatomique)	39.31.87↔	Suture de l'artère lombaire
39.25.99↔	Pontage entre aorte, artère iliaque et artère fémorale, autre	39.31.88↔	Suture de l'artère iliaque
39.26.00↔	Autre pontage ou shunt vasculaire intra-abdominal, SAP	39.31.89↔	Suture d'artères abdominales, autre
39.26.10↔	Autre pontage ou shunt vasculaire intra-abdominal, artères viscérales	39.31.99↔	Suture d'artère, autre
39.26.11↔	Autre pontage ou shunt vasculaire intra-abdominal, aorte	39.41↔	Contrôle d'hémorragie après chirurgie vasculaire
39.26.12↔	Autre pontage ou shunt vasculaire intra-abdominal, artère rénale	39.42↔	Révision de shunt artério-veineux pour dialyse rénale (hémodialyse)
39.26.19↔	Autre pontage ou shunt vasculaire intra-abdominal, autres artères viscérales	39.50.00↔	Angioplastie ou athérectomie d'autre(s) vaisseau(x) non-c coronaire(s), SAP
39.26.99↔	Autre pontage ou shunt vasculaire intra-abdominal, autre	39.50.10↔	Angioplastie ou athérectomie d'autre(s) vaisseau(x) non-c coronaire(s) par ballonnet, SAP
39.27.00↔	Fistule artério-veineuse pour hémodialyse, SAP	39.50.11↔	Angioplastie ou athérectomie d'autre(s) vaisseau(x) non-c coronaire(s) par ballonnet simple
39.27.10↔	Fistule artério-veineuse pour hémodialyse	39.50.12↔	Angioplastie ou athérectomie d'autre(s) vaisseau(x) non-c coronaire(s) par ballonnet à lames
		39.50.13↔	Angioplastie ou athérectomie d'autre(s) vaisseau(x) non-c coronaire(s) par ballonnet de cryoplastie

39.50.14↔	Angioplastie ou athérectomie d'autre(s) vaisseau(x) non-coronaire(s) par ballonnet à élution médicamenteuse	39.56.62↔	Réparation de la veine fémorale et de la veine poplitée avec patch de tissu
39.50.19↔	Angioplastie ou athérectomie d'autre(s) vaisseau(x) non-coronaire(s) par autre ballonnet	39.56.63↔	Réparation d'autres veines profondes du membre inférieur avec patch de tissu
39.50.20↔	Angioplastie par laser à lame d'autre(s) vaisseau(x) non-coronaire(s)	39.56.64↔	Réparation de veines superficielles de la cuisse avec patch de tissu
39.50.21↔	Angioplastie, thrombectomie d'autre(s) vaisseau(x) non-coronaire(s)	39.56.69↔	Réparation de vaisseaux du membre inférieur avec patch de tissu, autre
39.50.99↔	Autre réparation d'athérectomie d'autre(s) vaisseau(x) non-coronaire(s), autre	39.56.99↔	Réparation de vaisseau sanguin avec patch de tissu (plastie), autre
39.51.00↔	Clippage d'anévrisme, SAP	39.57.00↔	Réparation de vaisseau sanguin avec patch synthétique (plastie), SAP
39.51.11↔	Clippage d'anévrisme intracrânien	39.57.10↔	Réparation de vaisseaux de la tête et du cou avec patch synthétique, SAP
39.51.99↔	Clippage d'anévrisme, autre	39.57.11↔	Réparation de vaisseaux intracrâniens avec patch synthétique
39.52.00↔	Autre réparation d'anévrisme, SAP	39.57.12↔	Réparation d'artères extracrâniennes de la tête et du cou avec patch synthétique
39.52.10↔	Autre réparation d'anévrisme de vaisseaux de la tête et du cou, SAP	39.57.13↔	Réparation de la veine jugulaire avec patch synthétique
39.52.11↔	Autre réparation d'anévrisme de vaisseaux intracrâniens	39.57.19↔	Réparation de vaisseaux de la tête et du cou avec patch synthétique, autre
39.52.19↔	Autre réparation d'anévrisme de vaisseaux de la tête et du cou, autre	39.57.20↔	Réparation de vaisseaux du membre supérieur avec patch synthétique, SAP
39.52.20↔	Autre réparation d'anévrisme de l'aorte, SAP	39.57.21↔	Réparation d'artères du membre supérieur avec patch synthétique
39.52.21↔	Autre réparation chirurgicale ouverte d'anévrisme de l'aorte ascendante, de la crosse aortique et de l'aorte thoracique	39.57.22↔	Réparation de la veine artère sous-clavière, de la veine axillaire et de la veine brachiocéphalique avec patch synthétique
39.52.22↔	Autre réparation chirurgicale ouverte d'anévrisme de l'aorte abdominale	39.57.23↔	Réparation d'autres veines profondes du membre supérieur avec patch synthétique
39.52.29↔	Autre réparation d'anévrisme de l'aorte, autre	39.57.29↔	Réparation de vaisseaux du membre supérieur avec patch synthétique, autre
39.52.99↔	Autre réparation d'anévrisme, autre	39.57.30↔	Réparation de vaisseaux thoraciques avec patch synthétique, SAP
39.53↔	Réparation de fistule artério-veineuse	39.57.31↔	Réparation de l'aorte thoracique avec patch synthétique
39.54.00↔	Opération de réentrée, SAP	39.57.32↔	Réparation de la veine pulmonaire avec patch synthétique
39.54.10↔	Opération de réentrée, aorte thoracique	39.57.33↔	Réparation de la veine cave supérieure avec patch synthétique
39.54.20↔	Opération de réentrée, aorte abdominale	39.57.39↔	Réparation de vaisseaux thoraciques avec patch synthétique, autre
39.54.99↔	Opération de réentrée, autre	39.57.40↔	Réparation d'artères abdominales avec patch synthétique, SAP
39.55↔	Réimplantation de vaisseau rénal aberrant	39.57.41↔	Réparation de l'aorte abdominale avec patch synthétique
39.56.00↔	Réparation de vaisseau sanguin, avec patch de tissu (plastie), SAP	39.57.42↔	Réparation du tronc coeliaque avec patch synthétique
39.56.10↔	Réparation de vaisseaux de la tête et du cou avec patch de tissu, SAP	39.57.43↔	Réparation de l'artère gastrique avec patch synthétique
39.56.11↔	Réparation de vaisseaux intracrâniens avec patch de tissu	39.57.44↔	Réparation de l'artère hépatique avec patch synthétique
39.56.12↔	Réparation de la veine jugulaire avec patch de tissu	39.57.45↔	Réparation de l'artère splénique avec patch synthétique
39.56.19↔	Réparation de vaisseaux de la tête et du cou avec patch de tissu, autre	39.57.46↔	Réparation de l'artère rénale avec patch synthétique
39.56.20↔	Réparation de vaisseaux du membre supérieur avec patch de tissu, SAP	39.57.47↔	Réparation de l'artère mésentérique avec patch synthétique
39.56.21↔	Réparation d'artères du membre supérieur avec patch de tissu	39.57.48↔	Réparation de l'artère iliaque avec patch synthétique
39.56.22↔	Réparation de la veine artère sous-clavière, de la veine axillaire et de la veine brachiocéphalique avec patch de tissu	39.57.49↔	Réparation d'artères abdominales avec patch synthétique, autre
39.56.23↔	Réparation d'autres veines profondes du membre supérieur avec patch de tissu	39.57.50↔	Réparation de veines abdominales avec patch synthétique, SAP
39.56.29↔	Réparation de vaisseaux du membre supérieur avec patch de tissu, autre	39.57.51↔	Réparation de la veine cave inférieure avec patch synthétique
39.56.30↔	Réparation de vaisseaux thoraciques avec patch de tissu, SAP	39.57.52↔	Réparation de la veine iliaque avec patch synthétique
39.56.31↔	Réparation de l'aorte thoracique avec patch de tissu	39.57.59↔	Réparation de veines abdominales avec patch synthétique, autre
39.56.32↔	Réparation de la veine pulmonaire avec patch de tissu	39.57.60↔	Réparation de vaisseaux du membre inférieur avec patch synthétique, SAP
39.56.33↔	Réparation de la veine cave supérieure avec patch de tissu	39.57.61↔	Réparation d'artères du membre inférieur avec patch synthétique
39.56.39↔	Réparation de vaisseaux thoraciques avec patch de tissu, autre	39.57.62↔	Réparation de la veine fémorale et de la veine poplitée avec patch synthétique
39.56.40↔	Réparation d'artères abdominales avec patch de tissu, SAP	39.57.63↔	Réparation d'autres veines profondes du membre inférieur avec patch synthétique
39.56.41↔	Réparation de l'aorte abdominale avec patch de tissu	39.57.64↔	Réparation de veines superficielles de la cuisse avec patch synthétique
39.56.42↔	Réparation du tronc coeliaque avec patch de tissu	39.57.69↔	Réparation de vaisseaux du membre inférieur avec patch synthétique, autre
39.56.43↔	Réparation de l'artère gastrique avec patch de tissu	39.57.99↔	Réparation de vaisseau sanguin avec patch synthétique (plastie), autre
39.56.44↔	Réparation de l'artère hépatique avec patch de tissu	39.58↔	Réparation de vaisseau sanguin, avec patch de type non précisé
39.56.45↔	Réparation de l'artère splénique avec patch de tissu	39.59.00↔	Autre réparation de vaisseau, SAP
39.56.46↔	Réparation de l'artère rénale avec patch de tissu	39.59.10↔	Transposition d'artères, SAP
39.56.47↔	Réparation de l'artère mésentérique avec patch de tissu	39.59.11↔	Transposition d'artère vertébrale extracrânienne
39.56.48↔	Réparation de l'artère iliaque avec patch de tissu		
39.56.49↔	Réparation d'artères abdominales avec patch de tissu, autre		
39.56.50↔	Réparation de veines abdominales avec patch de tissu, SAP		
39.56.51↔	Réparation de la veine cave inférieure avec patch de tissu		
39.56.52↔	Réparation de la veine iliaque avec patch de tissu		
39.56.59↔	Réparation de veines abdominales avec patch de tissu, autre		
39.56.60↔	Réparation de vaisseaux du membre inférieur avec patch de tissu, SAP		
39.56.61↔	Réparation d'artères du membre inférieur avec patch de tissu		

39.59.12↔	Transposition d'autres artères extracrâniennes de la tête et du cou	39.72.00↔	Réparation ou occlusion endovasculaire des vaisseaux de la tête et du cou, SAP
39.59.13↔	Transposition d'artères de membre supérieur	39.72.10↔	Embolisation sélective de vaisseaux intracrâniens, SAP
39.59.14↔	Transposition d'artères thoraciques	39.72.11↔	Embolisation sélective de vaisseaux intracrâniens, avec particules ou spires métalliques
39.59.15↔	Transposition de l'artère gastrique, de l'artère hépatique et de l'artère splénique	39.72.12↔	Embolisation sélective de vaisseaux intracrâniens, avec liquides embolisants, ballonnets détachables ou filtres
39.59.16↔	Transposition de l'artère rénale	39.72.13↔	Embolisation sélective de vaisseaux intracrâniens par des stents utilisés comme flow-diverter
39.59.17↔	Transposition de l'artère mésentérique	39.72.14↔	Embolisation sélective de vaisseaux intracrâniens, avec matériel embolisant adhésif
39.59.18↔	Transposition d'autres artères viscérales	39.72.19↔	Embolisation sélective de vaisseaux intracrâniens, autre
39.59.19↔	Transposition de l'artère iliaque	39.72.20↔	Embolisation sélective de vaisseaux extracrâniens de la tête et du cou, SAP
39.59.20↔	Transposition d'autres artères abdominales	39.72.21↔	Embolisation sélective de vaisseaux extracrâniens de la tête et du cou, avec particules ou spires métalliques
39.59.21↔	Transposition d'artères de membre inférieur	39.72.22↔	Embolisation sélective de vaisseaux extracrâniens avec liquides embolisants, ballonnets détachables ou filtres
39.59.29↔	Transposition d'artères, autre	39.72.24↔	Embolisation sélective de vaisseaux extracrâniens de la tête et du cou, avec matériel embolisant adhésif
39.59.30↔	Autre réparation de vaisseaux de la tête et du cou, SAP	39.72.29↔	Embolisation sélective de vaisseaux extracrâniens de la tête et du cou, autre
39.59.31↔	Autre réparation de vaisseaux intracrâniens	39.72.30↔	Embolisation transluminale percutanée de malformation vasculaire par microcathéter, SAP
39.59.32↔	Autre réparation d'artère vertébrale extracrânienne	39.72.31↔	Embolisation transluminale percutanée de malformation vasculaire par microcathéter, utilisation d'un microcathéter
39.59.33↔	Autre réparation d'artères extracrâniennes de la tête et du cou, autre	39.72.32↔	Embolisation transluminale percutanée de malformation vasculaire par microcathéter, utilisation de deux microcathéters
39.59.34↔	Autre réparation de la veine jugulaire	39.72.33↔	Embolisation transluminale percutanée de malformation vasculaire par microcathéter, utilisation de trois microcathéters
39.59.39↔	Autre réparation de vaisseaux de la tête et du cou, autre	39.72.34↔	Embolisation transluminale percutanée de malformation vasculaire par microcathéter, utilisation de quatre microcathéters
39.59.40↔	Autre réparation de vaisseaux de membre supérieur, SAP	39.72.35↔	Embolisation transluminale percutanée de malformation vasculaire par microcathéter, utilisation de cinq microcathéters
39.59.41↔	Autre réparation d'artères de membre supérieur	39.72.39↔	Embolisation transluminale percutanée de malformation vasculaire par microcathéter, utilisation de plus de cinq microcathéters
39.59.42↔	Autre réparation de la veine artère sous-clavière, de la veine axillaire et de la veine brachiocéphalique	39.72.99↔	Réparation ou occlusion endovasculaire des vaisseaux de la tête et du cou, autre
39.59.48↔	Autre réparation d'autres veines profondes du membre supérieur	39.73.00↔	Implantation endovasculaire de greffe sur l'aorte thoracique, SAP
39.59.49↔	Autre réparation de vaisseaux de membre supérieur, autre	39.73.10↔	Implantation endovasculaire de greffe sur l'aorte thoracique, sans fenestration ni bras latéral
39.59.50↔	Autre réparation de vaisseaux thoraciques, SAP	39.73.11↔	Implantation endovasculaire de greffe sur l'aorte thoracique, avec fenestration ou bras latéral
39.59.51↔	Autre réparation de l'aorte thoracique	39.73.20↔	Implantation endovasculaire de greffe sur l'aorte thoraco-abdominale
39.59.52↔	Autre réparation de l'artère pulmonaire	39.73.99↔	Implantation endovasculaire de greffe sur l'aorte thoracique, autre
39.59.53↔	Autre réparation d'artères thoraciques, autre	39.75.00↔	Intervention vasculaire transluminale percutanée, autres vaisseaux, SAP
39.59.54↔	Autre réparation de la veine pulmonaire	39.75.01↔	Intervention vasculaire percutanée transluminale, ablation de corps étranger par sonde-panier ou autre cathéter
39.59.55↔	Autre réparation de la veine cave supérieure	39.75.10↔	Intervention vasculaire transluminale percutanée, autres vaisseaux, emploi de systèmes de cathéters pour recanalisation d'obstructions totales
39.59.59↔	Autre réparation de vaisseaux thoraciques, autre	39.75.11↔	Intervention vasculaire transluminale percutanée, autres vaisseaux, thrombectomie à lame rotative
39.59.60↔	Autre réparation d'artères abdominales, SAP	39.75.12↔	Intervention vasculaire transluminale percutanée, autres vaisseaux, angioplastie au laser
39.59.61↔	Autre réparation de l'aorte abdominale	39.75.13↔	Intervention vasculaire transluminale percutanée, autres vaisseaux, emploi de système anti-embolique (vaisseaux périphériques ou viscéraux)
39.59.62↔	Autre réparation du tronc coeliaque	39.75.14↔	Intervention vasculaire transluminale percutanée, autres vaisseaux, athérectomie
39.59.63↔	Autre réparation de l'artère gastrique	39.75.15↔	Intervention vasculaire transluminale percutanée, autres vaisseaux, thrombolyse sélective
39.59.64↔	Autre réparation de l'artère hépatique	39.75.16↔	Intervention vasculaire transluminale percutanée, autres vaisseaux, thrombolyse sélective, assistance échographique
39.59.65↔	Autre réparation de l'artère splénique	39.75.20↔	Intervention vasculaire transluminale percutanée, autres vaisseaux, ablation par radiofréquence délivrée par cathéter dans l'artère rénale
39.59.66↔	Autre réparation de l'artère rénale		
39.59.67↔	Autre réparation de l'artère mésentérique		
39.59.68↔	Autre réparation de l'artère iliaque		
39.59.69↔	Autre réparation d'artères abdominales, autre		
39.59.70↔	Autre réparation de veines abdominales, SAP		
39.59.71↔	Autre réparation de la veine cave inférieure		
39.59.72↔	Autre réparation de la veine iliaque		
39.59.79↔	Autre réparation de veines abdominales, autre		
39.59.80↔	Autre réparation de vaisseaux de membre inférieur, SAP		
39.59.81↔	Autre réparation d'artères de membre inférieur		
39.59.82↔	Autre réparation de la veine fémorale		
39.59.83↔	Autre réparation de la veine poplitée		
39.59.88↔	Autre réparation d'autres veines profondes du membre inférieur		
39.59.89↔	Autre réparation de vaisseaux de membre inférieur, autre		
39.59.90↔	Autre réparation de vaisseau, plastie de valves veineuses		
39.59.99↔	Autre réparation de vaisseau, autre		
39.71.00↔	Implantation endovasculaire d'une greffe dans l'aorte abdominale, SAP		
39.71.10↔	Implantation endovasculaire d'une greffe dans l'aorte abdominale, aorto-iliaque, sans fenestration ni bras latéral		
39.71.11↔	Implantation endovasculaire d'une greffe dans l'aorte abdominale, aorto-iliaque, avec fenestration ou bras latéral		
39.71.12↔	Implantation endovasculaire d'une greffe dans l'aorte abdominale, prothèse de bifurcation aorto-bi-iliaque, sans fenestration ni bras latéral		
39.71.13↔	Implantation endovasculaire d'une greffe dans l'aorte abdominale, prothèse de bifurcation aorto-bi-iliaque, avec fenestration et bras latéral		
39.71.99↔	Implantation endovasculaire d'une greffe dans l'aorte abdominale, autre		

39.75.30↔	Augmentation de la perfusion cérébrale par clampage endoaortique partiel à ballonnet	39.79.33↔	Embolisation sélective par liquides embolisants, canal artériel persistant
39.75.99↔	Intervention vasculaire transluminale percutanée, autres vaisseaux, autre	39.79.34↔	Embolisation sélective par liquides embolisants, vaisseaux thoraciques
39.76.00↔	Intervention endovasculaire transluminale percutanée sur vaisseau(x) (extracrânien(s)) précérébral(aux), SAP	39.79.35↔	Embolisation sélective par liquides embolisants, vaisseaux viscéraux
39.76.10↔	Angioplastie percutanée à ballonnet de vaisseau(x) (extracrânien(s)) précérébral(aux)	39.79.36↔	Embolisation sélective par liquides embolisants, vaisseaux abdominaux
39.76.20↔	Angioplastie percutanée de vaisseau(x) (extracrânien(s)) précérébral(aux), système à lame rotative ou multilames	39.79.37↔	Embolisation sélective par liquides embolisants, vaisseaux du membre inférieur
39.76.30↔	Angioplastie percutanée au laser de vaisseau(x) (extracrânien(s)) précérébral(aux)	39.79.38↔	Embolisation sélective par liquides embolisants, vaisseaux rachidiens
39.76.40↔	Athérectomie percutanée de vaisseau(x) (extracrânien(s)) précérébral(aux)	39.79.39↔	Embolisation sélective par liquides embolisants, autres vaisseaux, autre
39.76.50↔	Thrombolyse percutanée sélective de vaisseaux extracrâniens de la tête et du cou	39.79.40↔	Embolisation sélective par ballonnets détachables, autres vaisseaux, SAP
39.76.60↔	Thrombectomie percutanée de vaisseau(x) (extracrânien(s)) précérébral(aux), SAP	39.79.41↔	Embolisation sélective par ballonnets détachables, vaisseaux du membre supérieur
39.76.61↔	Thrombectomie percutanée à lame rotative de vaisseau(x) (extracrânien(s)) précérébral(aux)	39.79.42↔	Embolisation sélective par ballonnets détachables, aorte
39.76.62↔	Thrombectomie percutanée de vaisseau(x) extracrânien(s) assistée par stent	39.79.43↔	Embolisation sélective par ballonnets détachables, canal artériel persistant
39.76.69↔	Thrombectomie percutanée de vaisseau(x) (extracrânien(s)) précérébral(aux), autre	39.79.44↔	Embolisation sélective par ballonnets détachables, vaisseaux thoraciques
39.76.70↔	Extraction endovasculaire percutanée de corps étranger de vaisseaux extracrâniens de la tête et du cou	39.79.45↔	Embolisation sélective par ballonnets détachables, vaisseaux viscéraux
39.76.99↔	Intervention endovasculaire transluminale percutanée sur vaisseau(x) (extracrânien(s)) précérébral(aux), autre	39.79.46↔	Embolisation sélective par ballonnets détachables, vaisseaux abdominaux
39.77.00↔	Intervention endovasculaire transluminale percutanée sur vaisseau(x) intracrânien(s), SAP	39.79.47↔	Embolisation sélective par ballonnets détachables, vaisseaux rachidiens
39.77.10↔	Angioplastie percutanée à ballonnet de vaisseau(x) intracrânien(s)	39.79.48↔	Embolisation sélective par ballonnets détachables, vaisseaux du membre inférieur
39.77.20↔	Bladeangioplastie percutanée de vaisseau(x) intracrânien(s)	39.79.49↔	Embolisation sélective par ballonnets détachables, autres vaisseaux, autre
39.77.30↔	Angioplastie percutanée au laser de vaisseau(x) intracrânien(s)	39.79.50↔	Embolisation sélective par filtres, autres vaisseaux, SAP
39.77.40↔	Athérectomie percutanée de vaisseau(x) intracrânien(s)	39.79.51↔	Embolisation sélective par filtres, vaisseaux du membre supérieur
39.77.50↔	Thrombectomie percutanée sélective de vaisseau(x) intracrânien(s)	39.79.52↔	Embolisation sélective par filtres, aorte
39.77.60↔	Thrombectomie percutanée de vaisseau(x) intracrânien(s), SAP	39.79.53↔	Embolisation sélective par filtres, canal artériel persistant
39.77.61↔	Thrombectomie percutanée à lame rotative de vaisseau(x) intracrânien(s)	39.79.54↔	Embolisation sélective par filtres, vaisseaux thoraciques
39.77.62↔	Thrombectomie percutanée de vaisseau(x) intracrânien(s) assistée par stent	39.79.55↔	Embolisation sélective par filtres, vaisseaux viscéraux
39.77.69↔	Thrombectomie percutanée de vaisseau(x) intracrânien(s), autre	39.79.56↔	Embolisation sélective par filtres, vaisseaux abdominaux
39.77.70↔	Extraction endovasculaire percutanée de corps étranger de vaisseau(x) intracrânien(s)	39.79.57↔	Embolisation sélective par filtres, vaisseaux du membre inférieur
39.77.99↔	Intervention endovasculaire transluminale percutanée sur vaisseau(x) intracrânien(s), autre	39.79.58↔	Embolisation sélective par filtres, vaisseaux rachidiens
39.79.00↔	Autre réparation endovasculaire (d'anévrismes) d'autres vaisseaux, SAP	39.79.59↔	Embolisation sélective par filtres, autres vaisseaux, autre
39.79.10↔	Implantation endovasculaire de greffe, autres vaisseaux, SAP	39.79.60↔	Embolisation sélective par particules, autres vaisseaux, SAP
39.79.11↔	Implantation endovasculaire de greffe, vaisseaux viscéraux	39.79.61↔	Embolisation sélective par particules, vaisseaux du membre supérieur
39.79.12↔	Implantation endovasculaire de greffe, vaisseaux du bassin	39.79.62↔	Embolisation sélective par particules, aorte
39.79.13↔	Implantation endovasculaire de greffe, vaisseaux abdominaux	39.79.63↔	Embolisation sélective par particules, canal artériel persistant
39.79.19↔	Implantation endovasculaire de greffe, autres vaisseaux, autre	39.79.64↔	Embolisation sélective par particules, vaisseaux thoraciques
39.79.20↔	Embolisation ou occlusion par coils, autres vaisseaux, SAP	39.79.65↔	Embolisation sélective par particules, vaisseaux viscéraux
39.79.21↔	Embolisation ou occlusion par coils, vaisseaux du membre supérieur	39.79.66↔	Embolisation sélective par particules, vaisseaux abdominaux
39.79.22↔	Embolisation ou occlusion par coils, aorte	39.79.67↔	Embolisation sélective par particules, vaisseaux du membre inférieur
39.79.23↔	Embolisation ou occlusion par coils, canal artériel persistant	39.79.68↔	Embolisation sélective par particules, vaisseaux rachidiens
39.79.24↔	Embolisation ou occlusion par coils, vaisseaux thoraciques	39.79.69↔	Embolisation sélective par particules, autres vaisseaux, autre
39.79.25↔	Embolisation ou occlusion par coils, vaisseaux viscéraux	39.79.70↔	Fermeture d'artères par cathéter au laser, autres vaisseaux, SAP
39.79.26↔	Embolisation ou occlusion par coils, vaisseaux abdominaux	39.79.71↔	Fermeture d'artères par cathéter au laser, artères du membre supérieur
39.79.27↔	Embolisation ou occlusion par coils, vaisseaux du membre inférieur	39.79.72↔	Fermeture d'artères par cathéter au laser, aorte
39.79.28↔	Embolisation ou occlusion par coils, vaisseaux rachidiens	39.79.74↔	Fermeture d'artères par cathéter au laser, vaisseaux thoraciques
39.79.29↔	Embolisation ou occlusion par coils, autres vaisseaux, autre	39.79.75↔	Fermeture d'artères par cathéter au laser, vaisseaux du membre inférieur
39.79.30↔	Embolisation sélective par liquides embolisants, autres vaisseaux, SAP	39.79.76↔	Fermeture d'artères par cathéter au laser, vaisseaux viscéraux
39.79.31↔	Embolisation sélective par liquides embolisants, vaisseaux du membre supérieur	39.79.77↔	Fermeture d'artères par cathéter au laser, vaisseaux abdominaux
39.79.32↔	Embolisation sélective par liquides embolisants, aorte	39.79.79↔	Fermeture d'artères par cathéter au laser, autres vaisseaux, autre
		39.79.80↔	Fermeture d'artères par cathéter à radiofréquence, autres vaisseaux, SAP

39.79.81↔	Fermeture d'artères par cathéter à radiofréquence, artères du membre supérieur	39.90.14↔	Insertion de stents dans des vaisseaux non cardiaques, stents à grand lumen imprégnés
39.79.82↔	Fermeture d'artères par cathéter à radiofréquence, aorte	39.90.15↔	Insertion de stents dans des vaisseaux non cardiaques, stents imprégnés (stentgrafts) dans des vaisseaux sans anévrisme
39.79.84↔	Fermeture d'artères par cathéter à radiofréquence, vaisseaux thoraciques	39.90.16↔	Insertion de stents dans des vaisseaux non cardiaques, stents imprégnés à surface bioactive
39.79.85↔	Fermeture d'artères par cathéter à radiofréquence, vaisseaux du membre inférieur	39.90.19↔	Insertion de stents dans des vaisseaux non cardiaques, autres stents
39.79.86↔	Fermeture d'artères par cathéter à radiofréquence, vaisseaux viscéraux	39.90.30↔	Insertion de stents extra-long (>10 cm) dans des vaisseaux non cardiaques, SAP
39.79.87↔	Fermeture d'artères par cathéter à radiofréquence, vaisseaux abdominaux	39.90.31↔	Insertion de stents nus extra-long (>10 cm) dans des vaisseaux non cardiaques
39.79.89↔	Fermeture d'artères par cathéter à radiofréquence, autres vaisseaux, autre	39.90.32↔	Insertion de stents imprégnés extra-long (>10 cm) dans des vaisseaux non cardiaques
39.79.99↔	Autre réparation endovasculaire (d'anévrismes) d'autres vaisseaux, autre	39.90.39↔	Insertion de stents extra-long (>10 cm) dans des vaisseaux non cardiaques, autre
39.8x.00↔	Opération du corps carotidien, du sinus carotidien et d'autres corps vasculaires, SAP	39.91.00↔	Libération de vaisseau, SAP
39.8x.10↔	Exploration du corps carotidien et d'autres corps vasculaires	39.91.10↔	Libération de vaisseau pour intervention endovasculaire
39.8x.11↔	Excision du corps carotidien et d'autres corps vasculaires	39.91.99↔	Libération de vaisseau, autre
39.8x.20↔	Implantation ou remplacement de générateur d'impulsions pour activation du baroréflexe	39.99.00↔	Autres opérations de vaisseaux, SAP
39.8x.21↔	Révision (sans remplacement) de générateur d'impulsions pour activation du baroréflexe	39.99.10↔	Aortopexie
39.8x.22↔	Ablation de générateur d'impulsions pour activation du baroréflexe	39.99.20↔	Opérations d'anomalies vasculaires congénitales, SAP
39.8x.30↔	Implantation ou remplacement d'électrode(s) pour activation du baroréflexe	39.99.21↔	Opérations d'anomalie congénitale de l'isthme aortique (sténose) ou d'interruption de la crosse aortique
39.8x.31↔	Révision (sans remplacement) d'électrode(s) pour activation du baroréflexe	39.99.22↔	Opérations d'anomalie congénitale de l'artère ou de la veine pulmonaire ou d'une artère sous-clavière droite rétro-oesophagienne (arteria lusoria)
39.8x.32↔	Ablation d'électrode(s) pour activation du baroréflexe	39.99.23↔	Opérations d'anomalies congénitales de la veine cave
39.8x.99↔	Opération du corps carotidien, du sinus carotidien et d'autres corps vasculaires, autre	39.99.24↔	Opération et unifocalisation de vaisseaux collatéraux congénitaux
39.90.00↔	Insertion de stent(s) dans un/des vaisseau(x) périphérique(s) sans libération de substance médicamenteuse, SAP	39.99.30↔	Fermeture par cathéter du canal artériel de Botal, SAP
39.90.10↔	Insertion de stents dans des vaisseaux non cardiaques, stents nus	39.99.31↔	Fermeture par cathéter du canal artériel de Botal, avec coil
39.90.11↔	Insertion de stents dans des vaisseaux non cardiaques, stents biorésorbables	39.99.32↔	Fermeture par cathéter du canal artériel de Botal, avec obturateur d'Amplatz
39.90.12↔	Insertion de stents dans des vaisseaux non cardiaques, stents à grand lumen, SAP	39.99.38↔	Fermeture par cathéter du canal artériel de Botal, autre
39.90.13↔	Insertion de stents dans des vaisseaux non cardiaques, stents à grand lumen, non imprégnés	39.99.39↔	Opérations d'autres anomalies vasculaires congénitales
		39.99.99↔	Autres opérations de vaisseaux, autre
		44.44↔	Embolisation par cathéter d'hémorragie gastrique ou duodénale
		97.44↔	Enlèvement non-opératoire de système d'assistance cardiaque

procédure F01-4

37.94.02↔	Implantation d'un défibrillateur à stimulation double chambre	37.94.22↔	Passage d'un système de pace-maker à un système de défibrillateur à stimulation biventriculaire
37.94.12↔	Remplacement d'un défibrillateur à stimulation biventriculaire		

ADRG F02

Changement d'agrégat d'un défibrillateur cardiovertteur (AICD), stimulation double ou triple chambre

Procédure dans le tableau F02-1

DRG F02Z

Changement d'agrégat d'un défibrillateur cardiovertteur (AICD), stimulation double ou triple chambre

procédure F02-1

00.54.00↔	Implantation ou remplacement de défibrillateur à resynchronisation, générateur d'impulsions seul [CRT-D], SAP	00.54.99↔	Implantation ou remplacement de défibrillateur à resynchronisation, générateur d'impulsions seul [CRT-D], autre
00.54.10↔	Implantation de défibrillateur à resynchronisation, générateur d'impulsions seul [CRT-D]	37.98.11↔	Remplacement de défibrillateur cardiaque automatique, générateur d'impulsions seul, à stimulation bicamérale
00.54.11↔	Changement de système de défibrillateur à resynchronisation [CRT-D]	37.98.12↔	Remplacement de défibrillateur cardiaque automatique, générateur d'impulsions seul, à stimulation biventriculaire
00.54.12↔	Remplacement de défibrillateur à resynchronisation, générateur d'impulsions seul [CRT-D]		

ADRG F03**Intervention valvulaire cardiaque avec cœur-poumon artificiel**

Procédure dans le tableau F03-2

DRG F03A**Intervention valvulaire cardiaque avec cœur-poumon artificiel, avec procédures de complication**

Procédures de complications

DRG F03B**Intervention valvulaire cardiaque avec cœur-poumon artificiel, avec intervention triple ou âge < 1 an ou sous hypothermie profonde**

Procédure dans au moins trois des tableaux F03-3, F03-4, F03-5, F03-6, F03-7, F03-8, F03-9 ou Âge < 1 ans ou procédure dans le tableau F03-10

DRG F03C**Intervention valvulaire cardiaque avec cœur-poumon artificiel, avec intervention double ou malformation cardiaque congénitale, avec réopération ou actes diagnostiques invasifs ou ablation intraopératoire**

(Procédure dans au moins deux des tableaux F03-3, F03-4, F03-5, F03-6, F03-7, F03-8, F03-9 ou diagnostic principal dans le tableau F03-1 ou procédure dans le tableau F03-11 ou procédure dans le tableau F03-12 ou procédure dans le tableau F03-13) et (procédure dans au moins deux des tableaux F03-3, F03-4, F03-5, F03-6, F03-7, F03-8, F03-9 ou diagnostic principal dans le tableau F03-1) et au moins un(e) procédure dans le tableau F03-14

DRG F03D**Intervention valvulaire cardiaque avec cœur-poumon artificiel, avec intervention double ou malformation cardiaque congénitale ou réopération ou actes diagnostiques invasifs ou ablation intraopératoire ou âge < 16 ans**

Procédure dans au moins deux des tableaux F03-3, F03-4, F03-5, F03-6, F03-7, F03-8, F03-9 ou diagnostic principal dans le tableau F03-1 ou procédure dans le tableau F03-11 ou procédure dans le tableau F03-12 ou procédure dans le tableau F03-13 ou Âge < 16 années

DRG F03E**Intervention valvulaire cardiaque avec cœur-poumon artificiel, âge > 15 ans****diagnostic principal F03-1**

Q20.0	Tronc artériel commun	Q23.3	Insuffisance mitrale congénitale
Q20.1	Ventricule droit à double issue	Q23.4	Hypoplasie du cœur gauche
Q20.2	Ventricule gauche à double issue	Q23.8	Autres malformations congénitales des valvules aortique et mitrale
Q20.3	Communication ventriculo-auriculaire discordante	Q23.9	Malformation congénitale des valvules aortique et mitrale, sans précision
Q20.4	Ventricule à double issue	Q24.0	Dextrocardie
Q20.5	Communication auriculo-ventriculaire discordante	Q24.1	Lévocardie
Q20.6	Isomérisme des auricules cardiaques	Q24.2	Cœur triatrial
Q20.8	Autres malformations congénitales des cavités et des orifices cardiaques	Q24.3	Sténose de l'infundibulum pulmonaire
Q20.9	Malformation congénitale des cavités et des orifices cardiaques, sans précision	Q24.4	Sténose sous-aortique congénitale
Q21.0	Communication interventriculaire	Q24.5	Malformation des vaisseaux coronaires
Q21.1	Communication interauriculaire	Q24.6	Bloc congénital du cœur
Q21.2	Communication auriculo-ventriculaire	Q24.8	Autres malformations cardiaques congénitales précisées
Q21.3	Tétralogie de Fallot	Q24.9	Malformation cardiaque congénitale, sans précision
Q21.4	Communication aorto-pulmonaire	Q25.0	Perméabilité du canal artériel
Q21.80	Pentalogie de Fallot	Q25.1	Coarctation de l'aorte
Q21.88	Autres malformations congénitales des septums cardiaques	Q25.2	Atrésie de l'aorte
Q21.9	Malformation congénitale d'une cloison cardiaque, sans précision	Q25.3	Sténose de l'aorte
Q22.0	Atrésie de la valve pulmonaire	Q25.4	Autres malformations congénitales de l'aorte
Q22.1	Sténose congénitale de la valve pulmonaire	Q25.5	Atrésie de l'artère pulmonaire
Q22.2	Insuffisance congénitale de la valve pulmonaire	Q25.6	Sténose de l'artère pulmonaire
Q22.3	Autres malformations congénitales de la valve pulmonaire	Q25.7	Autres malformations congénitales de l'artère pulmonaire
Q22.4	Sténose congénitale de la valvule tricuspide	Q25.8	Autres malformations congénitales des gros vaisseaux
Q22.5	Maladie d'Ebstein	Q25.9	Malformation congénitale des gros vaisseaux, sans précision
Q22.6	Hypoplasie du cœur droit	Q26.0	Sténose congénitale de la veine cave
Q22.8	Autres malformations congénitales de la valvule tricuspide	Q26.1	Persistance de la veine cave supérieure gauche
Q22.9	Malformation congénitale de la valvule tricuspide, sans précision	Q26.2	Retour veineux pulmonaire anormal total
Q23.0	Sténose congénitale de la valvule aortique	Q26.3	Retour veineux pulmonaire anormal partiel
Q23.1	Insuffisance congénitale de la valvule aortique	Q26.4	Retour veineux pulmonaire anormal, sans précision
Q23.2	Sténose mitrale congénitale	Q26.5	Retour veineux portal anormal
		Q26.6	Fistule entre la veine porte et l'artère hépatique

Q26.8	Autres malformations congénitales des grandes veines	Q27.9	Malformation congénitale de l'appareil circulatoire périphérique, sans précision
Q26.9	Malformation congénitale d'une grande veine, sans précision	Q28.80	Autre anévrisme congénital
Q27.0	Absence congénitale et hypoplasie de l'artère ombilicale	Q28.81	Autre fistule congénitale de l'appareil circulatoire
Q27.1	Sténose congénitale de l'artère rénale	Q28.88	Autres malformations congénitales précisées de l'appareil circulatoire.
Q27.2	Autres malformations congénitales de l'artère rénale	Q28.9	Malformation congénitale de l'appareil circulatoire, sans précision
Q27.3	Malformation artérioveineuse périphérique		
Q27.4	Phlébectasie congénitale		
Q27.8	Autres malformations congénitales précisées de l'appareil circulatoire périphérique		

procédure F03-2

35.10↔	Valvuloplastie à coeur ouvert sans remplacement, valve non précisée	35.22.30↔	Implantation de prothèse vasculaire avec valve, valve aortique mécanique
35.11.00↔	Valvuloplastie à coeur ouvert sans remplacement de la valve aortique, SAP	35.22.99↔	Autre remplacement de valve aortique, autre
35.11.10↔	Valvulotomie à coeur ouvert de la valve aortique	35.23↔	Remplacement de valve mitrale, avec greffe de tissu
35.11.20↔	Reconstruction à coeur ouvert de la valve aortique sans remplacement, lors d'anomalie valvulaire cardiaque congénitale	35.24↔	Autre remplacement de valve mitrale
35.11.99↔	Valvuloplastie à coeur ouvert sans remplacement de la valve aortique, autre	35.25.00↔	Remplacement de valve pulmonaire avec greffe de tissu, SAP
35.12.00↔	Valvuloplastie à coeur ouvert sans remplacement de la valve mitrale, SAP	35.25.10↔	Remplacement de valve pulmonaire avec greffe, bioprothèse
35.12.10↔	Valvulotomie à coeur ouvert de la valve mitrale	35.25.20↔	Implantation de prothèse vasculaire avec valve, valve pulmonaire biologique
35.12.11↔	Reconstruction à coeur ouvert du voile mitral	35.25.99↔	Remplacement de valve pulmonaire avec greffe de tissu, autre
35.12.20↔	Reconstruction à coeur ouvert sans remplacement de la valve mitrale, lors d'anomalie valvulaire cardiaque congénitale	35.26.00↔	Autre remplacement de valve pulmonaire, SAP
35.12.99↔	Valvuloplastie à coeur ouvert sans remplacement de la valve mitrale, autre	35.26.10↔	Implantation minimale invasive de valve pulmonaire, SAP
35.13.00↔	Valvuloplastie à coeur ouvert sans remplacement de la valve pulmonaire, SAP	35.26.19↔	Implantation minimale invasive de valve pulmonaire, autre
35.13.10↔	Valvulotomie à coeur ouvert de la valve pulmonaire	35.26.20↔	Implantation de prothèse vasculaire avec valve, valve pulmonaire mécanique
35.13.20↔	Reconstruction à coeur ouvert sans remplacement de la valve pulmonaire, lors d'anomalie valvulaire cardiaque congénitale	35.26.99↔	Autre remplacement de valve pulmonaire, autre
35.13.99↔	Valvuloplastie à coeur ouvert sans remplacement de la valve pulmonaire, autre	35.27↔	Remplacement de valve tricuspide, avec greffe de tissu
35.14.00↔	Valvuloplastie à coeur ouvert sans remplacement de la valve tricuspide, SAP	35.28↔	Autre remplacement de valve tricuspide
35.14.10↔	Valvulotomie à coeur ouvert de la valve tricuspide	35.33.00↔	Annuloplastie, SAP
35.14.11↔	Reconstruction à coeur ouvert des feuillets de la valve tricuspide [voile tricuspide]	35.33.10↔	Annuloplastie de la valve mitrale, SAP
35.14.20↔	Reconstruction à coeur ouvert sans remplacement de la valve tricuspide, lors d'anomalie valvulaire cardiaque congénitale	35.33.11↔	Annuloplastie de la valve mitrale, à ciel ouvert
35.14.99↔	Valvuloplastie à coeur ouvert sans remplacement de la valve tricuspide, autre	35.33.19↔	Annuloplastie de la valve mitrale, autre
35.20↔	Remplacement de valve cardiaque, valve non précisée	35.33.20↔	Annuloplastie de la valve pulmonaire, SAP
35.21.00↔	Remplacement de valve aortique avec greffe de tissu, SAP	35.33.21↔	Annuloplastie de la valve pulmonaire, à ciel ouvert
35.21.10↔	Remplacement de valve aortique avec greffe, bioprothèse	35.33.29↔	Annuloplastie de la valve pulmonaire, autre
35.21.11↔	Remplacement de valve aortique avec greffe, bioprothèse auto-expansible, sans suture, par chirurgie ouverte	35.33.30↔	Annuloplastie de la valve tricuspide, SAP
35.21.20↔	Implantation de prothèse vasculaire avec valve, valve aortique biologique	35.33.31↔	Annuloplastie de la valve tricuspide, à ciel ouvert
35.21.99↔	Remplacement de valve aortique avec greffe de tissu, autre	35.33.39↔	Annuloplastie de la valve tricuspide, autre
35.22.00↔	Autre remplacement de valve aortique, SAP	35.33.99↔	Annuloplastie, autre
35.22.10↔	Implantation minimale invasive de valve aortique, SAP	35.34↔	Infundibulectomie
35.22.19↔	Implantation minimale invasive de valve aortique, autre	35.35.00↔	Opération de trabécules cardiaques, SAP
35.22.20↔	Remplacement de valve aortique par autogreffe [opération de Ross]	35.35.10↔	Résection fibreuse ou musculaire sous-valvulaire de la valve aortique
		35.35.99↔	Opération de trabécules cardiaques, autre
		35.95.00↔	Révision d'opération corrective du coeur, SAP
		35.95.10↔	Refixation de prothèse de remplacement de valve cardiaque, SAP
		35.95.11↔	Refixation de prothèse de remplacement de valve aortique
		35.95.12↔	Refixation de prothèse de remplacement de valve mitrale
		35.95.13↔	Refixation de prothèse de remplacement de valve pulmonaire
		35.95.14↔	Refixation de prothèse de remplacement de valve tricuspide
		35.95.19↔	Refixation de prothèse de remplacement de valve cardiaque, autre
		35.95.99↔	Révision d'opération corrective du coeur, autre

procédure F03-3

36.10.00↔	Pontage aorto-coronaire pour revascularisation cardiaque, SAP	36.11.12↔	Pontage (aorto-)coronarien d'une artère coronaire, technique minimale invasive
36.10.11↔	Pontage aorto-coronaire pour revascularisation cardiaque, technique conventionnelle	36.11.19↔	Pontage (aorto-)coronarien d'une artère coronaire, autre technique
36.10.12↔	Pontage aorto-coronaire pour revascularisation cardiaque, technique minimale invasive	36.11.99↔	Pontage (aorto-)coronarien d'une artère coronaire, autre
36.10.19↔	Pontage aorto-coronaire pour revascularisation cardiaque, autre technique	36.12.00↔	Pontage (aorto-)coronarien de deux artères coronaires, SAP
36.10.99↔	Pontage aorto-coronaire pour revascularisation cardiaque, autre	36.12.11↔	Pontage (aorto-)coronarien de deux artères coronaires, technique conventionnelle
36.11.00↔	Pontage (aorto-)coronarien d'une artère coronaire, SAP	36.12.12↔	Pontage (aorto-)coronarien de deux artères coronaires, technique minimale invasive
36.11.11↔	Pontage (aorto-)coronarien d'une artère coronaire, technique conventionnelle		

36.12.19↔ Pontage (aorto-)coronarien de deux artères coronaires, autre technique	36.14.11↔ Pontage (aorto-)coronarien de quatre artères coronaires ou plus, technique conventionnelle
36.12.99↔ Pontage (aorto-)coronarien de deux artères coronaires, autre	36.14.12↔ Pontage (aorto-)coronarien de quatre artères coronaires ou plus, technique minimale invasive
36.13.00↔ Pontage (aorto-)coronarien de trois artères coronaires, SAP	36.14.19↔ Pontage (aorto-)coronarien de quatre artères coronaires ou plus, autre technique
36.13.11↔ Pontage (aorto-)coronarien de trois artères coronaires, technique conventionnelle	36.14.99↔ Pontage (aorto-)coronarien de quatre artères coronaires ou plus, autre
36.13.12↔ Pontage (aorto-)coronarien de trois artères coronaires, technique minimale invasive	36.15↔ Pontage entre une artère mammaire interne et artère coronaire
36.13.19↔ Pontage (aorto-)coronarien de trois artères coronaires, autre technique	36.16↔ Pontage entre deux artères mammaires internes et artères coronaires
36.13.99↔ Pontage (aorto-)coronarien de trois artères coronaires, autre	36.19↔ Autre anastomose de pontage pour revascularisation du cœur
36.14.00↔ Pontage (aorto-)coronarien de quatre artères coronaires ou plus, SAP	

procédure F03-4

35.11.00↔ Valvuloplastie à cœur ouvert sans remplacement de la valve aortique, SAP	35.95.00↔ Révision d'opération correctrice du cœur, SAP
35.11.10↔ Valvulotomie à cœur ouvert de la valve aortique	35.95.10↔ Refixation de prothèse de remplacement de valve cardiaque, SAP
35.11.20↔ Reconstruction à cœur ouvert de la valve aortique sans remplacement, lors d'anomalie valvulaire cardiaque congénitale	35.95.11↔ Refixation de prothèse de remplacement de valve aortique
35.11.99↔ Valvuloplastie à cœur ouvert sans remplacement de la valve aortique, autre	35.95.12↔ Refixation de prothèse de remplacement de valve mitrale
35.20↔ Remplacement de valve cardiaque, valve non précisée	35.95.13↔ Refixation de prothèse de remplacement de valve pulmonaire
35.21.00↔ Remplacement de valve aortique avec greffe de tissu, SAP	35.95.14↔ Refixation de prothèse de remplacement de valve tricuspide
35.21.10↔ Remplacement de valve aortique avec greffe, bioprothèse	35.95.19↔ Refixation de prothèse de remplacement de valve cardiaque, autre
35.21.11↔ Remplacement de valve aortique avec greffe, bioprothèse auto-expansible, sans suture, par chirurgie ouverte	35.95.99↔ Révision d'opération correctrice du cœur, autre
35.21.20↔ Implantation de prothèse vasculaire avec valve, valve aortique biologique	35.99.00↔ Autres opérations des valves du cœur, SAP
35.21.99↔ Remplacement de valve aortique avec greffe de tissu, autre	35.99.10↔ Autres opérations lors d'anomalie valvulaire cardiaque congénitale, SAP
35.22.00↔ Autre remplacement de valve aortique, SAP	35.99.11↔ Autres opérations lors d'anomalie valvulaire cardiaque congénitale, valve aortique
35.22.10↔ Implantation minimale invasive de valve aortique, SAP	35.99.12↔ Autres opérations lors d'anomalie valvulaire cardiaque congénitale, valve mitrale
35.22.19↔ Implantation minimale invasive de valve aortique, autre	35.99.13↔ Autres opérations lors d'anomalie valvulaire cardiaque congénitale, valve pulmonaire
35.22.20↔ Remplacement de valve aortique par autogreffe [opération de Ross]	35.99.14↔ Autres opérations lors d'anomalie valvulaire cardiaque congénitale, valve tricuspide
35.22.30↔ Implantation de prothèse vasculaire avec valve, valve aortique mécanique	35.99.15↔ Autres opérations lors d'anomalie valvulaire cardiaque congénitale, valve auriculo-ventriculaire ou tronculaire
35.22.99↔ Autre remplacement de valve aortique, autre	35.99.19↔ Autres opérations lors d'anomalie valvulaire cardiaque congénitale, autre valve
35.35.00↔ Opération de trabécules cardiaques, SAP	35.99.20↔ Autres opérations des valves du cœur, technique minimale invasive
35.35.10↔ Résection fibreuse ou musculaire sous-valvulaire de la valve aortique	35.99.99↔ Autres opérations des valves du cœur, autre
35.35.99↔ Opération de trabécules cardiaques, autre	
35.93↔ Création de conduit entre ventricule gauche et aorte	

procédure F03-5

35.12.00↔ Valvuloplastie à cœur ouvert sans remplacement de la valve mitrale, SAP	35.33.10↔ Annuloplastie de la valve mitrale, SAP
35.12.10↔ Valvulotomie à cœur ouvert de la valve mitrale	35.33.11↔ Annuloplastie de la valve mitrale, à ciel ouvert
35.12.11↔ Reconstruction à cœur ouvert du voile mitral	35.33.19↔ Annuloplastie de la valve mitrale, autre
35.12.20↔ Reconstruction à cœur ouvert sans remplacement de la valve mitrale, lors d'anomalie valvulaire cardiaque congénitale	35.33.20↔ Annuloplastie de la valve pulmonaire, SAP
35.12.99↔ Valvuloplastie à cœur ouvert sans remplacement de la valve mitrale, autre	35.33.21↔ Annuloplastie de la valve pulmonaire, à ciel ouvert
35.23↔ Remplacement de valve mitrale, avec greffe de tissu	35.33.29↔ Annuloplastie de la valve pulmonaire, autre
35.24↔ Autre remplacement de valve mitrale	35.33.30↔ Annuloplastie de la valve tricuspide, SAP
35.33.00↔ Annuloplastie, SAP	35.33.31↔ Annuloplastie de la valve tricuspide, à ciel ouvert
	35.33.39↔ Annuloplastie de la valve tricuspide, autre
	35.33.99↔ Annuloplastie, autre

procédure F03-6

35.14.00↔ Valvuloplastie à cœur ouvert sans remplacement de la valve tricuspide, SAP	35.14.99↔ Valvuloplastie à cœur ouvert sans remplacement de la valve tricuspide, autre
35.14.10↔ Valvulotomie à cœur ouvert de la valve tricuspide	35.27↔ Remplacement de valve tricuspide, avec greffe de tissu
35.14.11↔ Reconstruction à cœur ouvert des feuillets de la valve tricuspide [voile tricuspide]	35.28↔ Autre remplacement de valve tricuspide
35.14.20↔ Reconstruction à cœur ouvert sans remplacement de la valve tricuspide, lors d'anomalie valvulaire cardiaque congénitale	

procédure F03-7

35.13.00↔	Valvuloplastie à coeur ouvert sans remplacement de la valve pulmonaire, SAP	35.25.99↔	Remplacement de valve pulmonaire avec greffe de tissu, autre
35.13.10↔	Valvulotomie à coeur ouvert de la valve pulmonaire	35.26.00↔	Autre remplacement de valve pulmonaire, SAP
35.13.20↔	Reconstruction à coeur ouvert sans remplacement de la valve pulmonaire, lors d'anomalie valvulaire cardiaque congénitale	35.26.10↔	Implantation minimale invasive de valve pulmonaire, SAP
35.13.99↔	Valvuloplastie à coeur ouvert sans remplacement de la valve pulmonaire, autre	35.26.19↔	Implantation minimale invasive de valve pulmonaire, autre
35.25.00↔	Remplacement de valve pulmonaire avec greffe de tissu, SAP	35.26.20↔	Implantation de prothèse vasculaire avec valve, valve pulmonaire mécanique
35.25.10↔	Remplacement de valve pulmonaire avec greffe, bioprothèse	35.26.99↔	Autre remplacement de valve pulmonaire, autre
35.25.20↔	Implantation de prothèse vasculaire avec valve, valve pulmonaire biologique	35.34↔	Infundibulectomie
		35.92↔	Création de conduit entre ventricule droit et artère pulmonaire

procédure F03-8

35.24↔	Autre remplacement de valve mitrale	35.28↔	Autre remplacement de valve tricuspide
--------	-------------------------------------	--------	--

procédure F03-9

35.11.00↔	Valvuloplastie à coeur ouvert sans remplacement de la valve aortique, SAP	36.99.19↔	Traitement par injection intracoronaire de cellules souches, autre
35.11.10↔	Valvulotomie à coeur ouvert de la valve aortique	36.99.20↔	Autres opérations lors d'anomalie congénitale de vaisseaux du coeur
35.11.20↔	Reconstruction à coeur ouvert de la valve aortique sans remplacement, lors d'anomalie valvulaire cardiaque congénitale	36.99.30↔	Reconstruction de l'ostium coronaire
35.11.99↔	Valvuloplastie à coeur ouvert sans remplacement de la valve aortique, autre	36.99.40↔	Sympathectomie des artères coronaires
35.43.00↔	Elargissement de communication interventriculaire existante, SAP	36.99.99↔	Autres opérations des vaisseaux du coeur, autre
35.43.10↔	Elargissement de communication interventriculaire existante, technique à ciel ouvert	37.99.21↔	Réparation d'un ventricule droit à double issue de type Fallot
35.43.99↔	Elargissement de communication interventriculaire existante, autre	37.99.22↔	Réparation d'autre ventricule droit à double issue
35.50↔	Réparation de communication septale intracardiaque non précisée, avec prothèse	37.99.23↔	Opération d'un coeur fonctionnellement/morphologiquement univentriculaire
35.51↔	Réparation de communication interauriculaire avec prothèse, technique ouverte	37.99.24↔	Réparation d'un coeur triatrial
35.53↔	Réparation de communication interventriculaire avec prothèse, par voie ouverte	37.99.25↔	Réparation d'absence de valve pulmonaire
35.54↔	Réparation de défaut des coussinets endocardiques (canal AV), avec prothèse	38.85.00↔	Autre occlusion chirurgicale d'autres vaisseaux thoraciques, SAP
35.60↔	Réparation de communication septale intracardiaque non précisée, avec greffe de tissu	38.85.10↔	Autre occlusion chirurgicale d'autres artères thoraciques, SAP
35.61↔	Réparation de communication interauriculaire, avec greffe de tissu	38.85.11↔	Autre occlusion chirurgicale de l'artère sous-clavière
35.62↔	Réparation de communication interventriculaire avec greffe de tissu	38.85.12↔	Autre occlusion chirurgicale de l'artère pulmonaire
35.63↔	Réparation de défauts des coussinets endocardiques (canal AV), avec greffe de tissu	38.85.13↔	Autre occlusion chirurgicale du tronc brachiocéphalique
35.70↔	Autre réparation non précisée de communication septale intracardiaque, non précisée	38.85.19↔	Autre occlusion chirurgicale d'autres artères thoraciques, autre
35.71↔	Autre réparation non précisée de communication interauriculaire	38.85.20↔	Autre occlusion chirurgicale de veines thoraciques, SAP
35.72.00↔	Réparation de communication interventriculaire, SAP	38.85.21↔	Autre occlusion chirurgicale de la veine cave supérieure
35.72.10↔	Fermeture de communication interventriculaire acquise	38.85.22↔	Autre occlusion chirurgicale de la veine pulmonaire
35.72.99↔	Réparation de communication interventriculaire, autre	38.85.23↔	Autre occlusion chirurgicale de la veine sous-clavière
35.73↔	Autre réparation non précisée de défaut des coussinets endocardiques (canal AV)	38.85.28↔	Autre occlusion chirurgicale d'autres veines thoraciques profondes
35.81↔	Correction totale de la tétralogie de Fallot	38.85.29↔	Autre occlusion chirurgicale de veines thoraciques, autre
35.82↔	Correction de retour (connexion) veineux pulmonaire anormal total	38.85.99↔	Autre occlusion chirurgicale d'autres vaisseaux thoraciques, autre
35.91↔	Transposition (détournement) interauriculaire du retour veineux	39.99.00↔	Autres opérations de vaisseaux, SAP
35.94↔	Création de conduit entre oreillette et artère pulmonaire	39.99.10↔	Aortopexie
35.98.00↔	Autres opérations des septa du coeur, SAP	39.99.20↔	Opérations d'anomalies vasculaires congénitales, SAP
35.98.99↔	Autres opérations des septa du coeur, autre	39.99.21↔	Opérations d'anomalie congénitale de l'isthme aortique (sténose) ou d'interruption de la crosse aortique
36.99.00↔	Autres opérations des vaisseaux du coeur SAP	39.99.22↔	Opérations d'anomalie congénitale de l'artère ou de la veine pulmonaire ou d'une artère sous-clavière droite rétro-oesophagienne (arteria lusoria)
36.99.10↔	Traitement par injection intracoronaire de cellules souches, SAP	39.99.23↔	Opérations d'anomalies congénitales de la veine cave
36.99.11↔	Traitement par injection intracoronaire de cellules souches, sans enrichissement de fractions ni culture	39.99.24↔	Opération et unifocalisation de vaisseaux collatéraux congénitaux
36.99.12↔	Traitement par injection intracoronaire de cellules souches obtenues par enrichissement de fractions ou multipliées en culture	39.99.30↔	Fermeture par cathéter du canal artériel de Botal, SAP
		39.99.31↔	Fermeture par cathéter du canal artériel de Botal, avec coil
		39.99.32↔	Fermeture par cathéter du canal artériel de Botal, avec obturateur d'Amplatz
		39.99.38↔	Fermeture par cathéter du canal artériel de Botal, autre
		39.99.39↔	Opérations d'autres anomalies vasculaires congénitales
		39.99.99↔	Autres opérations de vaisseaux, autre

procédure F03-10

- 39.61.13↔ Circulation extra-corporelle (CEC) sous forte hypothermie (20 - moins de 26° C)
- 39.61.14↔ Circulation extra-corporelle (CEC) sous hypothermie profonde (moins de 20° C)

procédure F03-11

- 37.21‡↔ Cathétérisme cardiaque droit
- 37.22‡↔ Cathétérisme cardiaque gauche
- 37.23‡↔ Cathétérisme cardiaque combiné, droit et gauche
- 37.28‡↔ Échocardiographie intracardiaque (EIC)
- 88.43‡↔ Artériographie d'artère pulmonaire
- 88.50‡↔ Angiocardiographie, SAP
- 88.52‡↔ Angiographie du cœur droit
- 88.53‡↔ Angiographie du cœur gauche
- 88.54‡↔ Angiographie du cœur combinée, gauche et droite
- 88.55‡↔ Artériographie coronaire avec un seul cathéter
- 88.56‡↔ Artériographie coronaire avec deux cathéters
- 88.57‡↔ Autre artériographie coronaire, SAP

procédure F03-12

- 37.99.80↔ Réopération du cœur et du péricarde

procédure F03-13

- 37.33.00↔ Excision ou destruction d'autre lésion ou tissu du cœur, par voie ouverte, SAP
- 37.33.10↔ Excision ou destruction d'éléments du système de conduction des stimuli, par voie ouverte, SAP
- 37.33.11↔ Excision ou destruction d'éléments du système de conduction des stimuli, par voie ouverte, techniques d'ablation pour le traitement de tachyarythmie
- 37.33.19↔ Excision ou destruction d'éléments du système de conduction des stimuli, par voie ouverte, autre
- 37.33.20↔ Excision d'autre lésion ou tissu du cœur, par voie ouverte
- 37.33.30↔ Destruction d'autre lésion ou tissu du cœur, par voie ouverte
- 37.33.99↔ Excision ou destruction d'autre lésion ou tissu du cœur, par voie ouverte, autre

procédure F03-14

- 37.21‡↔ Cathétérisme cardiaque droit
- 37.22‡↔ Cathétérisme cardiaque gauche
- 37.23‡↔ Cathétérisme cardiaque combiné, droit et gauche
- 37.28‡↔ Échocardiographie intracardiaque (EIC)
- 37.33.00↔ Excision ou destruction d'autre lésion ou tissu du cœur, par voie ouverte, SAP
- 37.33.10↔ Excision ou destruction d'éléments du système de conduction des stimuli, par voie ouverte, SAP
- 37.33.11↔ Excision ou destruction d'éléments du système de conduction des stimuli, par voie ouverte, techniques d'ablation pour le traitement de tachyarythmie
- 37.33.19↔ Excision ou destruction d'éléments du système de conduction des stimuli, par voie ouverte, autre
- 37.33.20↔ Excision d'autre lésion ou tissu du cœur, par voie ouverte
- 37.33.30↔ Destruction d'autre lésion ou tissu du cœur, par voie ouverte
- 37.33.99↔ Excision ou destruction d'autre lésion ou tissu du cœur, par voie ouverte, autre
- 37.99.80↔ Réopération du cœur et du péricarde
- 88.43‡↔ Artériographie d'artère pulmonaire
- 88.50‡↔ Angiocardiographie, SAP
- 88.52‡↔ Angiographie du cœur droit
- 88.53‡↔ Angiographie du cœur gauche
- 88.54‡↔ Angiographie du cœur combinée, gauche et droite
- 88.55‡↔ Artériographie coronaire avec un seul cathéter
- 88.56‡↔ Artériographie coronaire avec deux cathéters
- 88.57‡↔ Autre artériographie coronaire, SAP

ADRG F05**Opération de pontage coronarien avec actes diagnostiques cardiologiques invasifs ou ablation intraopératoire, avec procédures de complication ou intervention carotidienne ou interventions particulières avec cœur-poumon artificiel sous hypothermie profonde**

Au moins un(e) procédure dans le tableau F05-1 et procédure dans le tableau F05-2 et (Procédures de complications ou procédure dans le tableau F05-3) ou (au moins un(e) procédure dans le tableau F05-4 et au moins un(e) procédure dans le tableau F05-5 et (Âge < 1 ans ou Procédures de complications ou procédure dans le tableau F05-6) ou procédure dans le tableau F05-7 et Âge < 16 années) et procédure dans le tableau F05-8

DRG F05Z**Opération de pontage coronarien avec actes diagnostiques cardiologiques invasifs ou ablation intraopératoire, avec procédures de complication ou intervention carotidienne ou interventions particulières avec cœur-poumon artificiel sous hypothermie profonde****procédure F05-1**

- 00.66.00↔ Angioplastie coronaire transluminale percutanée [PTCA] ou athérectomie coronaire, SAP
- 00.66.10↔ Fermeture transluminale percutanée de fistule coronaire
- 00.66.20↔ Angioplastie coronaire transluminale percutanée [PTCA] à ballonnet, SAP
- 00.66.21↔ Angioplastie coronaire [PTCA] à ballonnet libérant des substances médicamenteuses
- 00.66.22↔ Angioplastie coronaire [PTCA] à ballonnet enduit d'anticorps
- 00.66.29↔ Angioplastie coronaire [PTCA] à ballonnet, autre
- 00.66.99↔ Angioplastie coronaire transluminale percutanée [PTCA] ou athérectomie coronaire, autre

35.96.00↔	Valvuloplastie transluminale percutanée, SAP	37.33.11↔	Excision ou destruction d'éléments du système de conduction des stimuli, par voie ouverte, techniques d'ablation pour le traitement de tachyarythmie
35.96.09↔	Valvuloplastie transluminale percutanée, autre	37.33.19↔	Excision ou destruction d'éléments du système de conduction des stimuli, par voie ouverte, autre
35.96.10↔	Valvuloplastie percutanée, SAP	37.33.20↔	Excision d'autre lésion ou tissu du coeur, par voie ouverte
35.96.20↔	Réparation endovasculaire de valve mitrale, SAP	37.33.30↔	Destruction d'autre lésion ou tissu du coeur, par voie ouverte
35.96.21↔	Réparation endovasculaire de valve mitrale, par voie transartérielle	37.33.99↔	Excision ou destruction d'autre lésion ou tissu du coeur, par voie ouverte, autre
35.96.22↔	Réparation endovasculaire de valve mitrale, par voie transveineuse	88.43‡↔	Artériographie d'artère pulmonaire
35.96.23↔	Annuloplastie de valve mitrale, endovasculaire	88.50‡↔	Angiocardiographie, SAP
35.96.29↔	Réparation endovasculaire de valve mitrale, autre	88.52‡↔	Angiographie du coeur droit
37.21‡↔	Cathétérisme cardiaque droit	88.53‡↔	Angiographie du coeur gauche
37.22‡↔	Cathétérisme cardiaque gauche	88.54‡↔	Angiographie du coeur combinée, gauche et droite
37.23‡↔	Cathétérisme cardiaque combiné, droit et gauche	88.55‡↔	Artériographie coronaire avec un seul cathéter
37.28‡↔	Échocardiographie intracardiaque (EIC)	88.56‡↔	Artériographie coronaire avec deux cathéters
37.33.00↔	Excision ou destruction d'autre lésion ou tissu du coeur, par voie ouverte, SAP	88.57‡↔	Autre artériographie coronaire, SAP
37.33.10↔	Excision ou destruction d'éléments du système de conduction des stimuli, par voie ouverte, SAP		

procédure F05-2

36.10.00↔	Pontage aorto-coronaire pour revascularisation cardiaque, SAP	36.12.99↔	Pontage (aorto-)coronarien de deux artères coronaires, autre
36.10.11↔	Pontage aorto-coronaire pour revascularisation cardiaque, technique conventionnelle	36.13.00↔	Pontage (aorto-)coronarien de trois artères coronaires, SAP
36.10.12↔	Pontage aorto-coronaire pour revascularisation cardiaque, technique minimale invasive	36.13.11↔	Pontage (aorto-)coronarien de trois artères coronaires, technique conventionnelle
36.10.19↔	Pontage aorto-coronaire pour revascularisation cardiaque, autre technique	36.13.12↔	Pontage (aorto-)coronarien de trois artères coronaires, technique minimale invasive
36.10.99↔	Pontage aorto-coronaire pour revascularisation cardiaque, autre	36.13.19↔	Pontage (aorto-)coronarien de trois artères coronaires, autre technique
36.11.00↔	Pontage (aorto-)coronarien d'une artère coronaire, SAP	36.13.99↔	Pontage (aorto-)coronarien de trois artères coronaires, autre
36.11.11↔	Pontage (aorto-)coronarien d'une artère coronaire, technique conventionnelle	36.14.00↔	Pontage (aorto-)coronarien de quatre artères coronaires ou plus, SAP
36.11.12↔	Pontage (aorto-)coronarien d'une artère coronaire, technique minimale invasive	36.14.11↔	Pontage (aorto-)coronarien de quatre artères coronaires ou plus, technique conventionnelle
36.11.19↔	Pontage (aorto-)coronarien d'une artère coronaire, autre technique	36.14.12↔	Pontage (aorto-)coronarien de quatre artères coronaires ou plus, technique minimale invasive
36.11.99↔	Pontage (aorto-)coronarien d'une artère coronaire, autre	36.14.19↔	Pontage (aorto-)coronarien de quatre artères coronaires ou plus, autre technique
36.12.00↔	Pontage (aorto-)coronarien de deux artères coronaires, SAP	36.14.99↔	Pontage (aorto-)coronarien de quatre artères coronaires ou plus, autre
36.12.11↔	Pontage (aorto-)coronarien de deux artères coronaires, technique conventionnelle	36.15↔	Pontage entre une artère mammaire interne et artère coronaire
36.12.12↔	Pontage (aorto-)coronarien de deux artères coronaires, technique minimale invasive	36.16↔	Pontage entre deux artères mammaires internes et artères coronaires
36.12.19↔	Pontage (aorto-)coronarien de deux artères coronaires, autre technique	36.19↔	Autre anastomose de pontage pour revascularisation du coeur

procédure F05-3

38.02.00↔	Incision d'autres vaisseaux de la tête et du cou, SAP	39.22.12↔	Pontage entre artère carotide et artère vertébrale
38.02.10↔	Incision d'artères extracrâniennes de la tête et du cou	39.22.13↔	Pontage entre artère carotide et artère sous-clavière [pontage carotido-sous-clavier]
38.02.20↔	Incision de veines extracrâniennes de la tête et du cou, SAP	39.22.14↔	Pontage entre artère carotide et aorte
38.02.21↔	Incision de la veine jugulaire (externe) (interne)	39.22.19↔	Pontage de l'artère carotide, autre
38.02.28↔	Incision d'autres veines extracrâniennes de la tête et du cou	39.22.20↔	Pontage de l'artère sous-clavière, SAP
38.02.29↔	Incision de veines extracrâniennes de la tête et du cou, autre	39.22.21↔	Pontage entre artère sous-clavière et aorte
38.02.99↔	Incision d'autres vaisseaux de la tête et du cou, autre	39.22.29↔	Pontage de l'artère sous-clavière, autre
38.12↔	Endartériectomie d'autres vaisseaux de la tête et du cou	39.22.99↔	Pontage entre aorte, artère sous-clavière et carotide, autre
38.32.00↔	Résection d'autres vaisseaux de la tête et du cou, avec anastomose, SAP	39.28↔	Pontage ou shunt vasculaire extra-intracrânien
38.32.10↔	Résection d'artères extracrâniennes de la tête et du cou, avec anastomose	39.56.00↔	Réparation de vaisseau sanguin, avec patch de tissu (plastie), SAP
38.32.20↔	Résection de veines extracrâniennes de la tête et du cou, avec anastomose, SAP	39.56.10↔	Réparation de vaisseaux de la tête et du cou avec patch de tissu, SAP
38.32.21↔	Résection de la veine jugulaire, avec anastomose	39.56.11↔	Réparation de vaisseaux intracrâniens avec patch de tissu
38.32.22↔	Résection de veines extracrâniennes superficielles de la tête et du cou, avec anastomose	39.56.12↔	Réparation de la veine jugulaire avec patch de tissu
38.32.99↔	Résection d'autres vaisseaux de la tête et du cou, avec anastomose, autre	39.56.19↔	Réparation de vaisseaux de la tête et du cou avec patch de tissu, autre
38.42↔	Résection d'autres vaisseaux de la tête et du cou, avec remplacement	39.56.20↔	Réparation de vaisseaux du membre supérieur avec patch de tissu, SAP
39.22.00↔	Pontage entre aorte, artère sous-clavière et carotide, SAP	39.56.21↔	Réparation d'artères du membre supérieur avec patch de tissu
39.22.10↔	Pontage de l'artère carotide, SAP	39.56.22↔	Réparation de la veine artère sous-clavière, de la veine axillaire et de la veine brachiocephalique avec patch de tissu
39.22.11↔	Pontage carotido-carotidien		

39.56.23↔	Réparation d'autres veines profondes du membre supérieur avec patch de tissu	39.57.21↔	Réparation d'artères du membre supérieur avec patch synthétique
39.56.29↔	Réparation de vaisseaux du membre supérieur avec patch de tissu, autre	39.57.22↔	Réparation de la veine artère sous-clavière, de la veine axillaire et de la veine brachiocéphalique avec patch synthétique
39.56.30↔	Réparation de vaisseaux thoraciques avec patch de tissu, SAP	39.57.23↔	Réparation d'autres veines profondes du membre supérieur avec patch synthétique
39.56.31↔	Réparation de l'aorte thoracique avec patch de tissu	39.57.29↔	Réparation de vaisseaux du membre supérieur avec patch synthétique, autre
39.56.32↔	Réparation de la veine pulmonaire avec patch de tissu	39.57.30↔	Réparation de vaisseaux thoraciques avec patch synthétique, SAP
39.56.33↔	Réparation de la veine cave supérieure avec patch de tissu	39.57.31↔	Réparation de l'aorte thoracique avec patch synthétique
39.56.39↔	Réparation de vaisseaux thoraciques avec patch de tissu, autre	39.57.32↔	Réparation de la veine pulmonaire avec patch synthétique
39.56.40↔	Réparation d'artères abdominales avec patch de tissu, SAP	39.57.33↔	Réparation de la veine cave supérieure avec patch synthétique
39.56.41↔	Réparation de l'aorte abdominale avec patch de tissu	39.57.39↔	Réparation de vaisseaux thoraciques avec patch synthétique, autre
39.56.42↔	Réparation du tronc coeliaque avec patch de tissu	39.57.40↔	Réparation d'artères abdominales avec patch synthétique, SAP
39.56.43↔	Réparation de l'artère gastrique avec patch de tissu	39.57.41↔	Réparation de l'aorte abdominale avec patch synthétique
39.56.44↔	Réparation de l'artère hépatique avec patch de tissu	39.57.42↔	Réparation du tronc coeliaque avec patch synthétique
39.56.45↔	Réparation de l'artère splénique avec patch de tissu	39.57.43↔	Réparation de l'artère gastrique avec patch synthétique
39.56.46↔	Réparation de l'artère rénale avec patch de tissu	39.57.44↔	Réparation de l'artère hépatique avec patch synthétique
39.56.47↔	Réparation de l'artère mésentérique avec patch de tissu	39.57.45↔	Réparation de l'artère splénique avec patch synthétique
39.56.48↔	Réparation de l'artère iliaque avec patch de tissu	39.57.46↔	Réparation de l'artère rénale avec patch synthétique
39.56.49↔	Réparation d'artères abdominales avec patch de tissu, autre	39.57.47↔	Réparation de l'artère mésentérique avec patch synthétique
39.56.50↔	Réparation de veines abdominales avec patch de tissu, SAP	39.57.48↔	Réparation de l'artère iliaque avec patch synthétique
39.56.51↔	Réparation de la veine cave inférieure avec patch de tissu	39.57.49↔	Réparation d'artères abdominales avec patch synthétique, autre
39.56.52↔	Réparation de la veine iliaque avec patch de tissu	39.57.50↔	Réparation de veines abdominales avec patch synthétique, SAP
39.56.59↔	Réparation de veines abdominales avec patch de tissu, autre	39.57.51↔	Réparation de la veine cave inférieure avec patch synthétique
39.56.60↔	Réparation de vaisseaux du membre inférieur avec patch de tissu, SAP	39.57.52↔	Réparation de la veine iliaque avec patch synthétique
39.56.61↔	Réparation d'artères du membre inférieur avec patch de tissu	39.57.59↔	Réparation de veines abdominales avec patch synthétique, autre
39.56.62↔	Réparation de la veine fémorale et de la veine poplitée avec patch de tissu	39.57.60↔	Réparation de vaisseaux du membre inférieur avec patch synthétique, SAP
39.56.63↔	Réparation d'autres veines profondes du membre inférieur avec patch de tissu	39.57.61↔	Réparation d'artères du membre inférieur avec patch synthétique
39.56.64↔	Réparation de veines superficielles de la cuisse avec patch de tissu	39.57.62↔	Réparation de la veine fémorale et de la veine poplitée avec patch synthétique
39.56.69↔	Réparation de vaisseaux du membre inférieur avec patch de tissu, autre	39.57.63↔	Réparation d'autres veines profondes du membre inférieur avec patch synthétique
39.56.99↔	Réparation de vaisseau sanguin avec patch de tissu (plastie), autre	39.57.64↔	Réparation de veines superficielles de la cuisse avec patch synthétique
39.57.00↔	Réparation de vaisseau sanguin avec patch synthétique (plastie), SAP	39.57.69↔	Réparation de vaisseaux du membre inférieur avec patch synthétique, autre
39.57.10↔	Réparation de vaisseaux de la tête et du cou avec patch synthétique, SAP	39.57.99↔	Réparation de vaisseau sanguin avec patch synthétique (plastie), autre
39.57.11↔	Réparation de vaisseaux intracrâniens avec patch synthétique	39.58↔	Réparation de vaisseau sanguin, avec patch de type non précisé
39.57.12↔	Réparation d'artères extracrâniennes de la tête et du cou avec patch synthétique		
39.57.13↔	Réparation de la veine jugulaire avec patch synthétique		
39.57.19↔	Réparation de vaisseaux de la tête et du cou avec patch synthétique, autre		
39.57.20↔	Réparation de vaisseaux du membre supérieur avec patch synthétique, SAP		

procédure F05-4

01.21↔	Incision et drainage de sinus crânien	35.12.20↔	Reconstruction à coeur ouvert sans remplacement de la valve mitrale, lors d'anomalie valvulaire cardiaque congénitale
35.00↔	Valvulotomie à coeur fermé, valve non précisée	35.12.99↔	Valvuloplastie à coeur ouvert sans remplacement de la valve mitrale, autre
35.01↔	Valvulotomie à coeur fermé, valve aortique	35.13.00↔	Valvuloplastie à coeur ouvert sans remplacement de la valve pulmonaire, SAP
35.02↔	Valvulotomie à coeur fermé, valve mitrale	35.13.10↔	Valvulotomie à coeur ouvert de la valve pulmonaire
35.03↔	Valvulotomie à coeur fermé, valve pulmonaire	35.13.20↔	Reconstruction à coeur ouvert sans remplacement de la valve pulmonaire, lors d'anomalie valvulaire cardiaque congénitale
35.04↔	Valvulotomie à coeur fermé, valve tricuspide	35.13.99↔	Valvuloplastie à coeur ouvert sans remplacement de la valve pulmonaire, autre
35.10↔	Valvuloplastie à coeur ouvert sans remplacement, valve non précisée	35.14.00↔	Valvuloplastie à coeur ouvert sans remplacement de la valve tricuspide, SAP
35.11.00↔	Valvuloplastie à coeur ouvert sans remplacement de la valve aortique, SAP	35.14.10↔	Valvulotomie à coeur ouvert de la valve tricuspide
35.11.10↔	Valvulotomie à coeur ouvert de la valve aortique	35.14.11↔	Reconstruction à coeur ouvert des feuillets de la valve tricuspide [voile tricuspide]
35.11.20↔	Reconstruction à coeur ouvert de la valve aortique sans remplacement, lors d'anomalie valvulaire cardiaque congénitale	35.14.20↔	Reconstruction à coeur ouvert sans remplacement de la valve tricuspide, lors d'anomalie valvulaire cardiaque congénitale
35.11.99↔	Valvuloplastie à coeur ouvert sans remplacement de la valve aortique, autre	35.14.99↔	Valvuloplastie à coeur ouvert sans remplacement de la valve tricuspide, autre
35.12.00↔	Valvuloplastie à coeur ouvert sans remplacement de la valve mitrale, SAP		
35.12.10↔	Valvulotomie à coeur ouvert de la valve mitrale		
35.12.11↔	Reconstruction à coeur ouvert du voile mitral		

35.19.00↔	Valvuloplastie à cœur ouvert sans remplacement, autre valve cardiaque, SAP	35.61↔	Réparation de communication interauriculaire, avec greffe de tissu
35.19.10↔	Reconstruction à cœur ouvert de valve auriculo-ventriculaire sans remplacement, lors d'anomalie valvulaire cardiaque congénitale	35.62↔	Réparation de communication interventriculaire avec greffe de tissu
35.19.11↔	Reconstruction à cœur ouvert d'une valve tronculaire sans remplacement, lors d'anomalie valvulaire cardiaque congénitale	35.63↔	Réparation de défauts des coussinets endocardiques (canal AV), avec greffe de tissu
35.19.99↔	Valvuloplastie à cœur ouvert sans remplacement, autre valve cardiaque, autre	35.70↔	Autre réparation non précisée de communication septale intracardiaque, non précisée
35.29.00↔	Remplacement de valve cardiaque, autre valve, SAP	35.71↔	Autre réparation non précisée de communication interauriculaire
35.29.10↔	Remplacement de valve auriculo-ventriculaire lors d'anomalie valvulaire cardiaque congénitale	35.72.00↔	Réparation de communication interventriculaire, SAP
35.29.20↔	Remplacement de valve tronculaire lors d'anomalie valvulaire cardiaque congénitale	35.72.10↔	Fermeture de communication interventriculaire acquise
35.29.99↔	Remplacement de valve cardiaque, autre valve, autre	35.72.99↔	Réparation de communication interventriculaire, autre
35.31↔	Opérations de muscle papillaire	35.73↔	Autre réparation non précisée de défaut des coussinets endocardiques (canal AV)
35.32↔	Opérations de cordages tendineux	35.91↔	Transposition (détournement) interauriculaire du retour veineux
35.33.00↔	Annuloplastie, SAP	35.92↔	Création de conduit entre ventricule droit et artère pulmonaire
35.33.10↔	Annuloplastie de la valve mitrale, SAP	35.93↔	Création de conduit entre ventricule gauche et aorte
35.33.11↔	Annuloplastie de la valve mitrale, à ciel ouvert	35.94↔	Création de conduit entre oreillette et artère pulmonaire
35.33.19↔	Annuloplastie de la valve mitrale, autre	35.98.00↔	Autres opérations des septa du cœur, SAP
35.33.20↔	Annuloplastie de la valve pulmonaire, SAP	35.98.10↔	Fermeture transluminale percutanée de communication interauriculaire, SAP
35.33.21↔	Annuloplastie de la valve pulmonaire, à ciel ouvert	35.98.19↔	Fermeture transluminale percutanée de communication interauriculaire, autre
35.33.29↔	Annuloplastie de la valve pulmonaire, autre	35.98.30↔	Fermeture transluminale percutanée de communication interventriculaire
35.33.30↔	Annuloplastie de la valve tricuspide, SAP	35.98.99↔	Autres opérations des septa du cœur, autre
35.33.31↔	Annuloplastie de la valve tricuspide, à ciel ouvert	35.99.00↔	Autres opérations des valves du cœur, SAP
35.33.39↔	Annuloplastie de la valve tricuspide, autre	35.99.10↔	Autres opérations lors d'anomalie valvulaire cardiaque congénitale, SAP
35.33.99↔	Annuloplastie, autre	35.99.11↔	Autres opérations lors d'anomalie valvulaire cardiaque congénitale, valve aortique
35.35.00↔	Opération de trabécules cardiaques, SAP	35.99.12↔	Autres opérations lors d'anomalie valvulaire cardiaque congénitale, valve mitrale
35.35.10↔	Réséction fibreuse ou musculaire sous-valvulaire de la valve aortique	35.99.13↔	Autres opérations lors d'anomalie valvulaire cardiaque congénitale, valve pulmonaire
35.35.99↔	Opération de trabécules cardiaques, autre	35.99.14↔	Autres opérations lors d'anomalie valvulaire cardiaque congénitale, valve tricuspide
35.39.00↔	Opérations d'autres structures adjacentes aux valves cardiaques, SAP	35.99.15↔	Autres opérations lors d'anomalie valvulaire cardiaque congénitale, valve auriculo-ventriculaire ou tronculaire
35.39.10↔	Réséction supra-valvulaire de valve cardiaque, SAP	35.99.19↔	Autres opérations lors d'anomalie valvulaire cardiaque congénitale, autre valve
35.39.11↔	Réséction supra-valvulaire de valve cardiaque, valve aortique	35.99.20↔	Autres opérations des valves du cœur, technique minimale invasive
35.39.12↔	Réséction supra-valvulaire de valve cardiaque, valve pulmonaire	35.99.99↔	Autres opérations des valves du cœur, autre
35.39.19↔	Réséction supra-valvulaire d'autre valve cardiaque	36.03↔	Angioplastie d'artère coronaire à thorax ouvert
35.39.99↔	Opérations d'autres structures adjacentes aux valves cardiaques, autre	36.17↔	Bypass artériel abdomino-coronarien
35.41.00↔	Élargissement de communication interauriculaire existante, SAP	36.2↔	Revascularisation cardiaque par implant artériel
35.41.10↔	Élargissement de communication interauriculaire existante, technique à ciel ouvert	36.31↔	Revascularisation transmyocardique à thorax ouvert
35.41.20↔	Élargissement de communication interauriculaire existante, technique fermée	36.32↔	Autre revascularisation transmyocardique
35.41.99↔	Élargissement de communication interauriculaire existante, autre	36.33↔	Revascularisation transmyocardique endoscopique
35.42.00↔	Création de communication septale intracardiaque, SAP	36.34↔	Revascularisation transmyocardique percutanée
35.42.10↔	Création de communication septale intracardiaque, technique à ciel ouvert	36.39.00↔	Autre revascularisation cardiaque, SAP
35.42.20↔	Création de communication septale intracardiaque, technique fermée	36.39.10↔	Revascularisation cardiaque par patches d'élargissement des artères coronaires
35.42.99↔	Création de communication septale intracardiaque, autre	36.39.11↔	Révision de pontage coronaire
35.43.00↔	Élargissement de communication interventriculaire existante, SAP	36.39.12↔	Nouveau pontage coronaire
35.43.10↔	Élargissement de communication interventriculaire existante, technique à ciel ouvert	36.39.13↔	Transposition d'artère coronaire
35.43.20↔	Élargissement de communication interventriculaire existante, technique fermée	36.39.14↔	Revascularisation cardiaque avec greffon libre d'artère mammaire interne (AMI)
35.43.99↔	Élargissement de communication interventriculaire existante, autre	36.39.99↔	Autre revascularisation cardiaque, autre
35.50↔	Réparation de communication septale intracardiaque non précisée, avec prothèse	36.91↔	Réparation (cure) d'anévrisme de vaisseau coronaire
35.51↔	Réparation de communication interauriculaire avec prothèse, technique ouverte	36.99.00↔	Autres opérations des vaisseaux du cœur SAP
35.53↔	Réparation de communication interventriculaire avec prothèse, par voie ouverte	36.99.10↔	Traitement par injection intracoronaire de cellules souches, SAP
35.54↔	Réparation de défaut des coussinets endocardiques (canal AV), avec prothèse	36.99.11↔	Traitement par injection intracoronaire de cellules souches, sans enrichissement de fractions ni culture
35.60↔	Réparation de communication septale intracardiaque non précisée, avec greffe de tissu	36.99.12↔	Traitement par injection intracoronaire de cellules souches obtenues par enrichissement de fractions ou multipliées en culture
		36.99.19↔	Traitement par injection intracoronaire de cellules souches, autre
		36.99.20↔	Autres opérations lors d'anomalie congénitale de vaisseaux du cœur

36.99.30↔	Reconstruction de l'ostium coronaire	37.63.19↔	Remplacement isolé (autre que par chirurgie ouverte) de pompe extracorporelle (pompe centrifuge), autre
36.99.40↔	Sympathectomie des artères coronaires	37.63.20↔	Remplacement isolé (autre que par chirurgie ouverte) de pompe paracorporelle, SAP
36.99.99↔	Autres opérations des vaisseaux du coeur, autre	37.63.21↔	Remplacement isolé (autre que par chirurgie ouverte) de pompe paracorporelle, univentriculaire
37.10↔	Incision du coeur, NAS	37.63.22↔	Remplacement isolé (autre que par chirurgie ouverte) de pompe paracorporelle, biventriculaire
37.11.00↔	Cardiotomie, SAP	37.63.29↔	Remplacement isolé (autre que par chirurgie ouverte) de pompe paracorporelle, autre
37.11.10↔	Incision épicaudique, endocaudique et épimyocaudique	37.63.99↔	Réparation de système d'assistance cardiaque, autre
37.11.99↔	Cardiotomie, autre	37.64.00↔	Enlèvement de système d'assistance cardiaque, SAP
37.12↔	Péricardiotomie	37.64.10↔	Enlèvement de ballonnet de contre-pulsation
37.24.00↔	Biopsie du péricarde, SAP	37.64.20↔	Enlèvement de pompe extracorporelle
37.24.10↔	Biopsie fermée [percutanée] [à l'aiguille] du péricarde	37.64.30↔	Enlèvement de pompe paracorporelle
37.24.20↔	Biopsie ouverte du péricarde	37.64.40↔	Enlèvement de système intégral de remplacement du coeur (coeur artificiel)
37.24.99↔	Biopsie du péricarde, autre	37.64.50↔	Enlèvement de pompe intracorporelle
37.25.00↔	Biopsie du coeur, SAP	37.64.60↔	Enlèvement de système d'assistance myocardique externe
37.25.10↔	Biopsie fermée [percutanée] [à l'aiguille] du myocarde	37.64.70↔	Enlèvement de pompe axiale d'assistance circulatoire en position transvasculaire
37.25.20↔	Biopsie transvasculaire de l'endocarde, du myocarde et de l'endomyocarde	37.64.99↔	Enlèvement de système d'assistance cardiaque, autre
37.25.30↔	Biopsie ouverte du coeur	37.65.00↔	Implantation de système d'assistance cardiaque externe, SAP
37.25.99↔	Biopsie du coeur, autre	37.65.10↔	Implantation (chirurgicale ouverte) de pompe extracorporelle (pompe centrifuge), SAP
37.31.00↔	Péricardectomie, SAP	37.65.11↔	Implantation (chirurgicale ouverte) de pompe extracorporelle (pompe centrifuge), univentriculaire
37.31.10↔	Péricardectomie partielle	37.65.12↔	Implantation (chirurgicale ouverte) de pompe extracorporelle (pompe centrifuge), biventriculaire
37.31.20↔	Péricardectomie totale	37.65.19↔	Implantation (chirurgicale ouverte) de pompe extracorporelle (pompe centrifuge), autre
37.31.30↔	Excision d'adhérences du péricarde	37.65.20↔	Implantation (chirurgicale ouverte) de pompe paracorporelle, SAP
37.31.99↔	Péricardectomie, autre	37.65.21↔	Implantation (chirurgicale ouverte) de pompe paracorporelle, univentriculaire
37.32↔	Excision d'anévrisme du coeur	37.65.22↔	Implantation (chirurgicale ouverte) de pompe paracorporelle, biventriculaire
37.33.00↔	Excision ou destruction d'autre lésion ou tissu du coeur, par voie ouverte, SAP	37.65.29↔	Implantation (chirurgicale ouverte) de pompe paracorporelle, autre
37.33.10↔	Excision ou destruction d'éléments du système de conduction des stimuli, par voie ouverte, SAP	37.65.50↔	Durée de traitement par une pompe extracorporelle univentriculaire, SAP
37.33.11↔	Excision ou destruction d'éléments du système de conduction des stimuli, par voie ouverte, techniques d'ablation pour le traitement de tachyarythmie	37.65.51↔	Durée de traitement par une pompe extracorporelle univentriculaire: moins de 48 heures
37.33.19↔	Excision ou destruction d'éléments du système de conduction des stimuli, par voie ouverte, autre	37.65.52↔	Durée de traitement par une pompe extracorporelle univentriculaire: 48 à moins de 96 heures
37.33.20↔	Excision d'autre lésion ou tissu du coeur, par voie ouverte	37.65.53↔	Durée de traitement par une pompe extracorporelle univentriculaire: 96 heures ou plus
37.33.30↔	Destruction d'autre lésion ou tissu du coeur, par voie ouverte	37.65.60↔	Durée de traitement par pompe extracorporelle biventriculaire: non précisée
37.33.99↔	Excision ou destruction d'autre lésion ou tissu du coeur, par voie ouverte, autre	37.65.61↔	Durée de traitement par pompe extracorporelle biventriculaire: moins de 48 heures
37.35↔	Ventriculectomie partielle	37.65.62↔	Durée de traitement par pompe extracorporelle biventriculaire: 48 à moins de 96 heures
37.41↔	Implantation de système d'assistance cardiaque prothétique autour du coeur	37.65.69↔	Durée de traitement par pompe extracorporelle biventriculaire: 96 heures et plus
37.49↔	Autre réparation du coeur et du péricarde	37.65.99↔	Implantation de système d'assistance cardiaque externe, autre
37.4x.00↔	Réparation du coeur et du péricarde, SAP	37.66.00↔	Insertion de système d'assistance cardiaque implantable, SAP
37.4x.10↔	Suture du péricarde (après lésion traumatique)	37.66.10↔	Implantation (chirurgicale ouverte) de pompe intracorporelle, SAP
37.4x.11↔	Réparation du péricarde, autre	37.66.11↔	Implantation (chirurgicale ouverte) de pompe intracorporelle, univentriculaire
37.4x.20↔	Suture du myocarde (après lésion traumatique)	37.66.12↔	Implantation (chirurgicale ouverte) de pompe intracorporelle, biventriculaire
37.4x.21↔	Réparation du myocarde, autre	37.66.19↔	Implantation (chirurgicale ouverte) de pompe intracorporelle, autre
37.4x.99↔	Réparation du coeur et du péricarde, autre	37.66.99↔	Insertion de système d'assistance cardiaque implantable, autre
37.52↔	Implantation de système intégral de remplacement du coeur	37.67↔	Implantation d'un système de stimulation cardiaque
37.53↔	Remplacement ou réparation de l'unité thoracique du système de remplacement du coeur	37.68.00↔	Insertion de système d'assistance cardiaque percutané externe, SAP
37.54↔	Remplacement ou réparation d'autres composants implantables de système intégral de remplacement du coeur	37.68.10↔	Insertion percutanée de ballonnet de contre-pulsation intra-aortique (IABP), durée du traitement non précisée
37.61.00↔	Implantation de ballonnet de contre-pulsation, SAP		
37.61.10↔	Implantation chirurgicale ouverte de ballonnet de contre-pulsation		
37.61.20↔	Durée de traitement par un ballonnet de contre-pulsation, SAP		
37.61.21↔	Durée de traitement par un ballonnet de contre-pulsation: moins de 48 heures		
37.61.22↔	Durée de traitement par un ballonnet de contre-pulsation: 48 à moins de 96 heures		
37.61.29↔	Durée de traitement par un ballonnet de contre-pulsation: plus d'heures		
37.61.99↔	Implantation de ballonnet de contre-pulsation, autre		
37.62↔	Insertion de système d'assistance cardiaque non implantable		
37.63.00↔	Réparation de système d'assistance cardiaque, SAP		
37.63.10↔	Remplacement isolé (autre que par chirurgie ouverte) de pompe extracorporelle (pompe centrifuge), SAP		
37.63.11↔	Remplacement isolé (autre que par chirurgie ouverte) de pompe extracorporelle (pompe centrifuge), univentriculaire		
37.63.12↔	Remplacement isolé (autre que par chirurgie ouverte) de pompe extracorporelle (pompe centrifuge), biventriculaire		

37.68.11↔	Insertion percutanée de ballonnet de contre-pulsation intra-aortique (IABP), durée du traitement: moins de 48 heures	38.04.00↔	Incision de l'aorte, SAP
37.68.12↔	Insertion percutanée de ballonnet de contre-pulsation intra-aortique (IABP), durée du traitement: 48 à 95 heures	38.04.10↔	Incision de l'aorte ascendante et de la crosse aortique
37.68.19↔	Insertion percutanée de ballonnet de contre-pulsation intra-aortique (IABP), durée du traitement: plus d'heures	38.04.20↔	Incision de l'aorte descendante
37.68.20↔	Implantation de pompe axiale intravasculaire d'assistance circulatoire, univentriculaire, durée du traitement non précisée	38.04.30↔	Incision de l'aorte abdominale
37.68.21↔	Implantation de pompe axiale intravasculaire d'assistance circulatoire, univentriculaire, durée du traitement: moins de 48 heures	38.04.99↔	Incision de l'aorte, autre
37.68.22↔	Implantation de pompe axiale intravasculaire d'assistance circulatoire, univentriculaire, durée du traitement: 48 à 95 heures	38.05.00↔	Incision d'autres vaisseaux thoraciques, SAP
37.68.23↔	Implantation de pompe axiale intravasculaire d'assistance circulatoire, univentriculaire, durée du traitement: 96 à 119 heures	38.05.10↔	Incision d'autres artères thoraciques
37.68.29↔	Implantation de pompe axiale intravasculaire d'assistance circulatoire, univentriculaire, durée du traitement: 120 heures et plus	38.05.20↔	Incision de veines thoraciques, SAP
37.68.30↔	Implantation de pompe axiale intravasculaire d'assistance circulatoire, biventriculaire, durée du traitement non précisée	38.05.21↔	Incision de veines thoraciques profondes
37.68.31↔	Implantation de pompe axiale intravasculaire d'assistance circulatoire, biventriculaire, durée du traitement: moins de 48 heures	38.05.29↔	Incision de veines thoraciques, autre
37.68.32↔	Implantation de pompe axiale intravasculaire d'assistance circulatoire, biventriculaire, durée du traitement: 48 à 95 heures	38.05.99↔	Incision d'autres vaisseaux thoraciques, autre
37.68.33↔	Implantation de pompe axiale intravasculaire d'assistance circulatoire, biventriculaire, durée du traitement: 96 à 119 heures	38.06.00↔	Incision d'artères abdominales, SAP
37.68.39↔	Implantation de pompe axiale intravasculaire d'assistance circulatoire, biventriculaire, durée du traitement: 120 heures et plus	38.06.10↔	Incision d'artères viscérales, SAP
37.68.40↔	Enlèvement de pompe axiale intravasculaire, SAP	38.06.11↔	Incision du tronc coeliaque
37.68.41↔	Enlèvement de pompe axiale intravasculaire, univentriculaire	38.06.12↔	Incision de l'artère gastrique
37.68.42↔	Enlèvement de pompe axiale intravasculaire, biventriculaire	38.06.13↔	Incision de l'artère hépatique
37.68.49↔	Enlèvement de pompe axiale intravasculaire, autre	38.06.14↔	Incision de l'artère splénique
37.68.99↔	Insertion de système d'assistance cardiaque percutané externe, autre	38.06.15↔	Incision de l'artère rénale
37.91↔	Massage cardiaque à thorax ouvert	38.06.16↔	Incision de l'artère mésentérique
37.99.00↔	Autres opérations du coeur et du péricarde, SAP	38.06.17↔	Incision de l'artère lombaire
37.99.10↔	Traitement par injection intramyocardique de cellules souches, SAP	38.06.18↔	Incision de l'artère iliaque
37.99.11↔	Traitement par injection intramyocardique de cellules souches, sans enrichissement de fractions ni culture	38.06.19↔	Incision d'artères viscérales, autre
37.99.12↔	Traitement par injection intramyocardique de cellules souches obtenues par enrichissement de fractions ou multipliées en culture	38.06.99↔	Incision d'artères abdominales, autre
37.99.19↔	Traitement par injection intramyocardique de cellules souches, autre	38.07.00↔	Incision de veines abdominales, SAP
37.99.20↔	Opérations d'anomalies congénitales du coeur, SAP	38.07.10↔	Incision de veines abdominales profondes, SAP
37.99.29↔	Opérations d'anomalies congénitales du coeur, autre	38.07.11↔	Incision de la veine cave inférieure
37.99.30↔	Ligature d'oreillette	38.07.12↔	Incision de la veine iliaque
37.99.80↔	Réopération du coeur et du péricarde	38.07.19↔	Incision de veines abdominales profondes, autre
37.99.99↔	Autres opérations du coeur et du péricarde, autre	38.07.99↔	Incision de veines abdominales, autre
38.01↔	Incision de vaisseaux intracrâniens	38.08.00↔	Incision d'artères de membre inférieur, SAP
38.02.00↔	Incision d'autres vaisseaux de la tête et du cou, SAP	38.08.10↔	Incision de l'artère fémorale (commune) (superficielle)
38.02.10↔	Incision d'artères extracrâniennes de la tête et du cou	38.08.11↔	Incision de l'artère fémorale profonde
38.02.20↔	Incision de veines extracrâniennes de la tête et du cou, SAP	38.08.12↔	Incision de l'artère poplitée
38.02.21↔	Incision de la veine jugulaire (externe) (interne)	38.08.99↔	Incision d'artères de membre inférieur, autre
38.02.28↔	Incision d'autres veines extracrâniennes de la tête et du cou	38.10↔	Endartériectomie, site non précisé
38.02.29↔	Incision de veines extracrâniennes de la tête et du cou, autre	38.11↔	Endartériectomie de vaisseaux intracrâniens
38.02.99↔	Incision d'autres vaisseaux de la tête et du cou, autre	38.12↔	Endartériectomie d'autres vaisseaux de la tête et du cou
38.03.00↔	Incision de vaisseaux de membre supérieur, SAP	38.13↔	Endartériectomie de vaisseaux de membre supérieur
38.03.10↔	Incision d'artères de membre supérieur, SAP	38.14.00↔	Endartériectomie de l'aorte, SAP
38.03.11↔	Incision de l'artère axillaire	38.14.10↔	Endartériectomie de l'aorte ascendante et de la crosse aortique
38.03.19↔	Incision d'autres artères du bras	38.14.20↔	Endartériectomie de l'aorte descendante
38.03.20↔	Incision d'artères de l'avant-bras	38.14.30↔	Endartériectomie de l'aorte abdominale
38.03.21↔	Incision d'artères de la main	38.14.99↔	Endartériectomie de l'aorte, autre
38.03.30↔	Incision de veines de membre supérieur, SAP	38.15.00↔	Endartériectomie d'autres vaisseaux thoraciques, SAP
38.03.31↔	Incision de la veine axillaire	38.15.10↔	Endartériectomie de l'artère sous-clavière
38.03.38↔	Incision d'autres veines profondes de membre supérieur	38.15.20↔	Endartériectomie du tronc brachiocéphalique
38.03.39↔	Incision de veines de membre supérieur, autre	38.15.30↔	Endartériectomie de l'artère pulmonaire
38.03.99↔	Incision de vaisseaux de membre supérieur, autre	38.15.40↔	Endartériectomie de la veine pulmonaire
		38.15.99↔	Endartériectomie d'autres vaisseaux thoraciques, autre
		38.16.00↔	Endartériectomie d'artères abdominales, SAP
		38.16.10↔	Endartériectomie d'artères viscérales, SAP
		38.16.11↔	Endartériectomie du tronc coeliaque
		38.16.12↔	Endartériectomie de l'artère gastrique
		38.16.13↔	Endartériectomie de l'artère hépatique
		38.16.14↔	Endartériectomie de l'artère splénique
		38.16.15↔	Endartériectomie de l'artère rénale
		38.16.16↔	Endartériectomie de l'artère mésentérique
		38.16.17↔	Endartériectomie de l'artère lombaire
		38.16.18↔	Endartériectomie de l'artère iliaque
		38.16.19↔	Endartériectomie d'artères viscérales, autre
		38.16.99↔	Endartériectomie d'artères abdominales, autre
		38.18.00↔	Endartériectomie de vaisseaux de membre inférieur, SAP
		38.18.10↔	Endartériectomie de l'artère fémorale (commune) (superficielle)
		38.18.11↔	Endartériectomie de l'artère fémorale profonde
		38.18.12↔	Endartériectomie de l'artère poplitée
		38.18.99↔	Endartériectomie de vaisseaux de membre inférieur, autre
		38.21↔	Biopsie de vaisseau sanguin
		38.32.00↔	Résection d'autres vaisseaux de la tête et du cou, avec anastomose, SAP

38.32.10↔ Résection d'artères extracrâniennes de la tête et du cou, avec anastomose	38.38.99↔ Résection d'artères de membre inférieur, avec anastomose, SAP
38.32.20↔ Résection de veines extracrâniennes de la tête et du cou, avec anastomose, SAP	38.41↔ Résection de vaisseaux intracrâniens, avec remplacement
38.32.21↔ Résection de la veine jugulaire, avec anastomose	38.42↔ Résection d'autres vaisseaux de la tête et du cou, avec remplacement
38.32.22↔ Résection de veines extracrâniennes superficielles de la tête et du cou, avec anastomose	38.43.00↔ Résection de vaisseaux de membre supérieur, avec remplacement, SAP
38.32.99↔ Résection d'autres vaisseaux de la tête et du cou, avec anastomose, autre	38.43.10↔ Résection d'artères de membre supérieur, avec remplacement
38.33.00↔ Résection de vaisseaux de membre supérieur avec anastomose, SAP	38.43.11↔ Résection de l'artère axillaire, avec remplacement
38.33.10↔ Résection d'artères de membre supérieur avec anastomose, SAP	38.43.20↔ Résection de veines de membre supérieur, avec remplacement, SAP
38.33.11↔ Résection d'artères de membre supérieur avec anastomose	38.43.21↔ Résection de la veine axillaire, avec remplacement
38.33.12↔ Résection de l'artère cubitale, avec anastomose	38.43.28↔ Résection d'autres veines profondes de membre supérieur, avec remplacement
38.33.13↔ Résection d'autres artères de l'avant-bras, avec anastomose	38.43.29↔ Résection de veines de membre supérieur, avec remplacement, autre
38.33.14↔ Résection d'artères de la main, avec anastomose	38.43.99↔ Résection de vaisseaux de membre supérieur, avec remplacement, autre
38.33.20↔ Résection de veines de membre supérieur, avec anastomose, SAP	38.44.00↔ Résection de l'aorte abdominale, avec remplacement, SAP
38.33.21↔ Résection de la veine axillaire, avec anastomose	38.44.10↔ Résection de l'aorte abdominale, par voie suprarénale, avec remplacement
38.33.22↔ Résection d'autres veines profondes de membre supérieur, avec anastomose	38.44.11↔ Résection de l'aorte abdominale, par voie intrarénale, avec remplacement
38.33.23↔ Résection de veines superficielles de membre supérieur, avec anastomose	38.44.12↔ Résection de l'aorte abdominale, par voie juxtarénale, avec remplacement
38.33.99↔ Résection de vaisseaux de membre supérieur avec anastomose, autre	38.44.99↔ Résection de l'aorte abdominale, avec remplacement, autre
38.34.00↔ Résection de l'aorte, avec anastomose, SAP	38.45.00↔ Résection de vaisseau thoracique, avec remplacement, SAP
38.34.10↔ Résection de l'aorte ascendante et de la crosse aortique, avec anastomose	38.45.10↔ Résection de l'aorte thoracique avec remplacement, SAP
38.34.20↔ Résection de l'aorte descendante, avec anastomose	38.45.11↔ Résection de l'aorte ascendante ou de la crosse aortique, avec remplacement
38.34.30↔ Résection de l'aorte abdominale, avec anastomose	38.45.12↔ Résection de l'aorte thoracique, avec remplacement
38.34.99↔ Résection de l'aorte, avec anastomose, autre	38.45.13↔ Résection de l'aorte thoraco-abdominale, avec remplacement
38.35.00↔ Résection de vaisseaux thoraciques, avec anastomose, SAP	38.45.14↔ Résection de l'aorte thoracique avec remplacement par prothèse hybride
38.35.10↔ Résection d'artères thoraciques, avec anastomose, SAP	38.45.19↔ Résection de l'aorte thoracique avec remplacement, autre
38.35.11↔ Résection de l'artère sous-clavière, avec anastomose	38.45.20↔ Résection d'autres vaisseaux thoraciques, avec remplacement, SAP
38.35.12↔ Résection du tronc brachiocéphalique, avec anastomose	38.45.21↔ Résection de l'artère pulmonaire, avec remplacement
38.35.13↔ Résection de l'artère pulmonaire, avec anastomose	38.45.22↔ Résection du tronc brachiocéphalique, avec remplacement
38.35.19↔ Résection d'artères thoraciques, avec anastomose, autre	38.45.29↔ Résection d'autres artères thoraciques, avec remplacement
38.35.20↔ Résection de veines thoraciques, avec anastomose, SAP	38.45.30↔ Résection de veine thoracique, avec remplacement, SAP
38.35.21↔ Résection de la veine pulmonaire, avec anastomose	38.45.31↔ Résection de la veine cave supérieure, avec remplacement
38.35.22↔ Résection de la veine sous-clavière, avec anastomose	38.45.38↔ Résection d'autres artères thoraciques profondes, avec remplacement
38.35.23↔ Résection de la veine cave supérieure, avec anastomose	38.45.39↔ Résection de veines thoraciques, avec remplacement, autre
38.35.28↔ Résection de veines thoraciques et d'autres veines profondes, avec anastomose	38.45.99↔ Résection de vaisseaux thoraciques, avec remplacement, autre
38.35.29↔ Résection de veines thoraciques, avec anastomose, autre	38.46↔ Résection d'artères abdominales, avec remplacement
38.35.99↔ Résection de vaisseaux thoraciques, avec anastomose, autre	38.47.00↔ Résection de veines abdominales, avec remplacement, SAP
38.36.00↔ Résection d'artères abdominales, avec anastomose, SAP	38.47.10↔ Résection de veines abdominales profondes, avec remplacement, SAP
38.36.10↔ Résection d'artères viscérales, avec anastomose, SAP	38.47.11↔ Résection de la veine cave inférieure, avec remplacement
38.36.11↔ Résection du tronc coeliaque, avec anastomose	38.47.12↔ Résection de la veine iliaque, avec remplacement
38.36.12↔ Résection de l'artère gastrique, avec anastomose	38.47.19↔ Résection de veines abdominales profondes, avec remplacement, autre
38.36.13↔ Résection de l'artère hépatique, avec anastomose	38.47.99↔ Résection de veines abdominales, avec remplacement, autre
38.36.14↔ Résection de l'artère splénique, avec anastomose	38.48.00↔ Résection d'artères de membre inférieur, avec remplacement, SAP
38.36.15↔ Résection de l'artère rénale, avec anastomose	38.48.10↔ Résection de l'artère fémorale (commune) (superficielle), avec remplacement
38.36.16↔ Résection de l'artère mésentérique, avec anastomose	38.48.11↔ Résection de l'artère fémorale profonde, avec remplacement
38.36.17↔ Résection de l'artère iliaque, avec anastomose	38.48.12↔ Résection de l'artère poplitée, avec remplacement
38.36.19↔ Résection d'artères viscérales, avec anastomose, autre	38.48.13↔ Résection d'artères de membre supérieur, avec remplacement
38.36.99↔ Résection d'artères abdominales, avec anastomose, autre	38.48.99↔ Résection d'artères de membre inférieur, avec remplacement, autre
38.37.00↔ Résection de veines abdominales, avec anastomose, SAP	38.51↔ Ligature et stripping de veines variqueuses intracrâniennes
38.37.10↔ Résection de veines abdominales profondes, avec anastomose, SAP	38.61↔ Autre excision de vaisseaux intracrâniens
38.37.11↔ Résection de la veine cave inférieure, avec anastomose	38.62↔ Autre excision de vaisseaux de la tête et du cou
38.37.12↔ Résection de la veine iliaque, avec anastomose	38.63.00↔ Autre excision de vaisseaux de membre supérieur, SAP
38.37.19↔ Résection de veines abdominales profondes, avec anastomose, autre	38.63.10↔ Autre excision d'artères de membre supérieur, SAP
38.37.99↔ Résection de veines abdominales, avec anastomose, autre	38.63.11↔ Autre excision d'artères de la main
38.38.00↔ Résection d'artères de membre inférieur, avec anastomose, SAP	38.63.19↔ Autre excision d'artères de membre supérieur, autre
38.38.10↔ Résection de l'artère fémorale (commune) (superficielle), avec anastomose	
38.38.11↔ Résection de l'artère fémorale profonde, avec anastomose	
38.38.12↔ Résection de l'artère poplitée, avec anastomose	

38.63.20↔	Autre excision de veines de membre supérieur, SAP	38.85.11↔	Autre occlusion chirurgicale de l'artère sous-clavière
38.63.21↔	Autre excision de veines profondes de membre supérieur	38.85.12↔	Autre occlusion chirurgicale de l'artère pulmonaire
38.63.29↔	Autre excision de veines de membre supérieur, autre	38.85.13↔	Autre occlusion chirurgicale du tronc brachio-céphalique
38.63.99↔	Autre excision de vaisseaux de membre supérieur, autre	38.85.19↔	Autre occlusion chirurgicale d'autres artères thoraciques, autre
38.64.00↔	Autre excision de l'aorte, SAP	38.85.20↔	Autre occlusion chirurgicale de veines thoraciques, SAP
38.64.10↔	Autre excision de l'aorte thoracique	38.85.21↔	Autre occlusion chirurgicale de la veine cave supérieure
38.64.20↔	Autre excision de l'aorte abdominale	38.85.22↔	Autre occlusion chirurgicale de la veine pulmonaire
38.64.99↔	Autre excision de l'aorte, autre	38.85.23↔	Autre occlusion chirurgicale de la veine sous-clavière
38.65.00↔	Autre excision de vaisseaux thoraciques, SAP	38.85.28↔	Autre occlusion chirurgicale d'autres veines thoraciques profondes
38.65.10↔	Autre excision d'artères thoraciques	38.85.29↔	Autre occlusion chirurgicale de veines thoraciques, autre
38.65.20↔	Autre excision de veines thoraciques, SAP	38.85.99↔	Autre occlusion chirurgicale d'autres vaisseaux thoraciques, autre
38.65.21↔	Autre excision de la veine cave supérieure	38.88↔	Autre occlusion chirurgicale d'artères de membre inférieur
38.65.22↔	Autre excision d'autres veines thoraciques profondes	39.0x.00↔	Shunt d'artère systémique à pulmonaire, SAP
38.65.29↔	Autre excision de veines thoraciques, autre	39.0x.10↔	Anastomose entre artère sous-clavière et artère pulmonaire (Blalock-Taussig)
38.65.99↔	Autre excision de vaisseaux thoraciques, autre	39.0x.11↔	Anastomose entre aorte et artère pulmonaire droite (Waterston-Cooley)
38.66.00↔	Autre excision d'artères abdominales, SAP	39.0x.12↔	Anastomose entre aorte descendante et artère pulmonaire gauche (Potts-Smith)
38.66.10↔	Autre excision d'artères viscérales, SAP	39.0x.13↔	Anastomose entre artère pulmonaire gauche et droite
38.66.11↔	Autre excision du tronc coeliaque	39.0x.20↔	Shunt prothétique d'artère pulmonaire à aorte, central
38.66.12↔	Autre excision de l'artère gastrique	39.0x.21↔	Shunt prothétique d'artère pulmonaire à aorte, périphérique
38.66.13↔	Autre excision de l'artère hépatique	39.0x.23↔	Cerclage (banding) de l'artère pulmonaire
38.66.14↔	Autre excision de l'artère splénique	39.0x.24↔	Shunt d'artère systémique à pulmonaire, opération de Damus-Kay-Stansel
38.66.15↔	Autre excision de l'artère rénale	39.0x.99↔	Shunt d'artère systémique à pulmonaire, autre
38.66.16↔	Autre excision de l'artère mésentérique	39.1↔	Shunt veineux intra-abdominal
38.66.17↔	Autre excision de l'artère lombaire	39.22.00↔	Pontage entre aorte, artère sous-clavière et carotide, SAP
38.66.18↔	Autre excision de l'artère iliaque	39.22.10↔	Pontage de l'artère carotide, SAP
38.66.19↔	Autre excision d'artères viscérales, autre	39.22.11↔	Pontage carotido-carotidien
38.66.99↔	Autre excision d'artères abdominales, autre	39.22.12↔	Pontage entre artère carotide et artère vertébrale
38.67.00↔	Autre excision de veines abdominales, SAP	39.22.13↔	Pontage entre artère carotide et artère sous-clavière [pontage carotido-sous-clavier]
38.67.10↔	Autre excision de veines abdominales profondes, SAP	39.22.14↔	Pontage entre artère carotide et aorte
38.67.11↔	Autre excision de la veine cave inférieure	39.22.19↔	Pontage de l'artère carotide, autre
38.67.12↔	Autre excision de la veine iliaque	39.22.20↔	Pontage de l'artère sous-clavière, SAP
38.67.19↔	Autre excision de veines abdominales profondes, autre	39.22.21↔	Pontage entre artère sous-clavière et aorte
38.67.99↔	Autre excision de veines abdominales, autre	39.22.29↔	Pontage de l'artère sous-clavière, autre
38.68.00↔	Autre excision d'artères de membre inférieur, SAP	39.22.99↔	Pontage entre aorte, artère sous-clavière et carotide, autre
38.68.10↔	Autre excision d'artères de la cuisse	39.23↔	Autre pontage ou shunt vasculaire intrathoracique
38.68.20↔	Autre excision d'artères de la jambe et du pied	39.24↔	Bypass aorto-rénal
38.68.99↔	Autre excision d'artères de membre inférieur, autre	39.25.00↔	Pontage entre aorte, artère iliaque et artère fémorale, SAP
38.7x.00↔	Interruption de la veine cave, SAP	39.25.10↔	Pontage aorto-iliaque-fémoral, aortique, SAP
38.7x.10↔	Section chirurgicale de la veine cave, SAP	39.25.11↔	Pontage aorto-iliaque
38.7x.11↔	Insertion chirurgicale de filtre antiembolique dans la veine cave	39.25.12↔	Pontage aorto-fémoral
38.7x.12↔	Ablation chirurgicale de filtre antiembolique de la veine cave	39.25.13↔	Pontage aorto-poplité
38.7x.13↔	Ligature ou plicature de la veine cave, par voie chirurgicale	39.25.14↔	Pontage aorto-crural
38.7x.19↔	Section chirurgicale de la veine cave, autre	39.25.19↔	Pontage aorto-iliaque-fémoral, aortique, autre
38.7x.20↔	Section chirurgicale de la veine cave, par voie transluminale percutanée, SAP	39.25.20↔	Pontage iliaque-fémoral, SAP
38.7x.23↔	Ligature ou plicature de la veine cave, par voie transluminale percutanée	39.25.21↔	Pontage ilio-iliaque
38.7x.29↔	Section chirurgicale de la veine cave, par voie transluminale percutanée, autre	39.25.22↔	Pontage ilio-fémoral
38.7x.99↔	Interruption de la veine cave, autre	39.25.23↔	Pontage ilio-poplité
38.81↔	Autre occlusion chirurgicale de vaisseaux intracrâniens	39.25.24↔	Pontage ilio-crural
38.82.00↔	Autre occlusion chirurgicale de vaisseaux de la tête et du cou, SAP	39.25.29↔	Pontage iliaque-fémoral, autre
38.82.10↔	Autre occlusion chirurgicale d'artères extracrâniennes de la tête et du cou	39.25.30↔	Pontage par le trou obturateur (extra-anatomique)
38.82.20↔	Autre occlusion chirurgicale de veines extracrâniennes de la tête et du cou, SAP	39.25.99↔	Pontage entre aorte, artère iliaque et artère fémorale, autre
38.82.21↔	Autre occlusion chirurgicale de la veine jugulaire	39.26.00↔	Autre pontage ou shunt vasculaire intra-abdominal, SAP
38.82.22↔	Autre occlusion chirurgicale d'autres veines extracrâniennes profondes de la tête et du cou	39.26.10↔	Autre pontage ou shunt vasculaire intra-abdominal, artères viscérales
38.82.29↔	Autre occlusion chirurgicale de veines extracrâniennes de la tête et du cou, autre	39.26.11↔	Autre pontage ou shunt vasculaire intra-abdominal, aorte
38.82.99↔	Autre occlusion chirurgicale de vaisseaux de la tête et du cou, autre	39.26.12↔	Autre pontage ou shunt vasculaire intra-abdominal, artère rénale
38.84.00↔	Autre occlusion chirurgicale de l'aorte, SAP	39.26.19↔	Autre pontage ou shunt vasculaire intra-abdominal, autres artères viscérales
38.84.10↔	Autre occlusion chirurgicale de l'aorte thoracique	39.26.99↔	Autre pontage ou shunt vasculaire intra-abdominal, autre
38.84.20↔	Autre occlusion chirurgicale de l'aorte abdominale	39.27.00↔	Fistule artério-veineuse pour hémodialyse
38.84.99↔	Autre occlusion chirurgicale de l'aorte, autre	39.27.10↔	Fistule artério-veineuse pour hémodialyse
38.85.00↔	Autre occlusion chirurgicale d'autres vaisseaux thoraciques, SAP	39.27.11↔	Fistule artério-veineuse avec matériel allogène ou alloplastique pour hémodialyse
38.85.10↔	Autre occlusion chirurgicale d'autres artères thoraciques, SAP	39.27.99↔	Fistule artério-veineuse pour hémodialyse, autre

39.29.00↔	Autre pontage ou shunt vasculaire (périphérique), SAP	39.52.22↔	Autre réparation chirurgicale ouverte d'anévrisme de l'aorte abdominale
39.29.10↔	Pontage ou shunt vasculaire d'artères de membre inférieur, SAP	39.52.29↔	Autre réparation d'anévrisme de l'aorte, autre
39.29.11↔	Shunt ou pontage vasculaire fémoro-fémoral	39.52.99↔	Autre réparation d'anévrisme, autre
39.29.12↔	Shunt ou pontage vasculaire fémoro-poplitée	39.53↔	Réparation de fistule artério-veineuse
39.29.13↔	Shunt ou pontage vasculaire fémoro-crural	39.54.00↔	Opération de réentrée, SAP
39.29.14↔	Shunt ou pontage vasculaire fémoro-pédieux	39.54.10↔	Opération de réentrée, aorte thoracique
39.29.15↔	Shunt ou pontage vasculaire poplitée-crural ou poplitée-pédieux	39.54.20↔	Opération de réentrée, aorte abdominale
39.29.16↔	Pontage ou shunt vasculaire d'artères de la jambe et du pied	39.54.99↔	Opération de réentrée, autre
39.29.19↔	Pontage ou shunt vasculaire d'artères de membre inférieur, autre	39.55↔	Réimplantation de vaisseau rénal aberrant
39.29.20↔	Pontage ou shunt vasculaire d'artères de membre supérieur	39.56.00↔	Réparation de vaisseau sanguin, avec patch de tissu (plastie), SAP
39.29.30↔	Autre pontage ou shunt vasculaire (périphérique), extra-anatomique, SAP	39.56.10↔	Réparation de vaisseaux de la tête et du cou avec patch de tissu, SAP
39.29.31↔	Shunt ou pontage vasculaire sous-clavio-fémoral	39.56.11↔	Réparation de vaisseaux intracrâniens avec patch de tissu
39.29.32↔	Shunt ou pontage vasculaire axillo-fémoral	39.56.12↔	Réparation de la veine jugulaire avec patch de tissu
39.29.33↔	Pontage croisé fémoro-fémoral	39.56.19↔	Réparation de vaisseaux de la tête et du cou avec patch de tissu, autre
39.29.39↔	Autre pontage ou shunt vasculaire (périphérique), extra-anatomique, autre	39.56.20↔	Réparation de vaisseaux du membre supérieur avec patch de tissu, SAP
39.29.40↔	Shunt ou pontage vasculaire de veines	39.56.21↔	Réparation d'artères du membre supérieur avec patch de tissu
39.29.80↔	Shunt peropératoire temporaire, SAP	39.56.22↔	Réparation de la veine artère sous-clavière, de la veine axillaire et de la veine brachio-céphalique avec patch de tissu
39.29.81↔	Shunt peropératoire temporaire, artério-artériel	39.56.23↔	Réparation d'autres veines profondes du membre supérieur avec patch de tissu
39.29.82↔	Shunt peropératoire temporaire, artério-veineux	39.56.29↔	Réparation de vaisseaux du membre supérieur avec patch de tissu, autre
39.29.89↔	Shunt peropératoire temporaire, autre	39.56.30↔	Réparation de vaisseaux thoraciques avec patch de tissu, SAP
39.29.99↔	Autre pontage ou shunt vasculaire (périphérique), autre	39.56.31↔	Réparation de l'aorte thoracique avec patch de tissu
39.31.00↔	Suture d'artère, SAP	39.56.32↔	Réparation de la veine pulmonaire avec patch de tissu
39.31.10↔	Suture d'artère de la tête et du cou, SAP	39.56.33↔	Réparation de la veine cave supérieure avec patch de tissu
39.31.11↔	Suture d'artère intracrânienne	39.56.39↔	Réparation de vaisseaux thoraciques avec patch de tissu, autre
39.31.19↔	Suture d'artère de la tête et du cou, autre	39.56.40↔	Réparation d'artères abdominales avec patch de tissu, SAP
39.31.20↔	Suture d'artère du bras, SAP	39.56.41↔	Réparation de l'aorte abdominale avec patch de tissu
39.31.21↔	Suture de l'artère axillaire	39.56.42↔	Réparation du tronc coeliaque avec patch de tissu
39.31.22↔	Suture de l'artère brachiale	39.56.43↔	Réparation de l'artère gastrique avec patch de tissu
39.31.29↔	Suture d'artère du bras, autre	39.56.44↔	Réparation de l'artère hépatique avec patch de tissu
39.31.30↔	Suture d'artère de l'avant-bras	39.56.45↔	Réparation de l'artère splénique avec patch de tissu
39.31.40↔	Suture d'artère de la main	39.56.46↔	Réparation de l'artère rénale avec patch de tissu
39.31.50↔	Suture d'artère du membre inférieur	39.56.47↔	Réparation de l'artère mésentérique avec patch de tissu
39.31.60↔	Suture de l'aorte, SAP	39.56.48↔	Réparation de l'artère iliaque avec patch de tissu
39.31.61↔	Suture de l'aorte thoracique	39.56.49↔	Réparation d'artères abdominales avec patch de tissu, autre
39.31.62↔	Suture de l'aorte abdominale	39.56.50↔	Réparation de veines abdominales avec patch de tissu, SAP
39.31.69↔	Suture de l'aorte, autre	39.56.51↔	Réparation de la veine cave inférieure avec patch de tissu
39.31.70↔	Suture d'autres artères thoraciques, SAP	39.56.52↔	Réparation de la veine iliaque avec patch de tissu
39.31.71↔	Suture de l'artère pulmonaire	39.56.59↔	Réparation de veines abdominales avec patch de tissu, autre
39.31.72↔	Suture du tronc brachio-céphalique	39.56.60↔	Réparation de vaisseaux du membre inférieur avec patch de tissu, SAP
39.31.73↔	Suture de l'artère sous-clavière	39.56.61↔	Réparation d'artères du membre inférieur avec patch de tissu
39.31.79↔	Suture d'artères thoraciques, autre	39.56.62↔	Réparation de la veine fémorale et de la veine poplitée avec patch de tissu
39.31.80↔	Suture d'artères abdominales, SAP	39.56.63↔	Réparation d'autres veines profondes du membre inférieur avec patch de tissu
39.31.81↔	Suture du tronc coeliaque	39.56.64↔	Réparation de veines superficielles de la cuisse avec patch de tissu
39.31.82↔	Suture de l'artère gastrique	39.56.69↔	Réparation de vaisseaux du membre inférieur avec patch de tissu, autre
39.31.83↔	Suture de l'artère hépatique	39.56.99↔	Réparation de vaisseau sanguin avec patch de tissu (plastie), autre
39.31.84↔	Suture de l'artère splénique	39.57.00↔	Réparation de vaisseau sanguin avec patch synthétique (plastie), SAP
39.31.85↔	Suture de l'artère rénale	39.57.10↔	Réparation de vaisseaux de la tête et du cou avec patch synthétique, SAP
39.31.86↔	Suture de l'artère mésentérique	39.57.11↔	Réparation de vaisseaux intracrâniens avec patch synthétique
39.31.87↔	Suture de l'artère lombaire	39.57.12↔	Réparation d'artères extracrâniennes de la tête et du cou avec patch synthétique
39.31.88↔	Suture de l'artère iliaque	39.57.13↔	Réparation de la veine jugulaire avec patch synthétique
39.31.89↔	Suture d'artères abdominales, autre	39.57.19↔	Réparation de vaisseaux de la tête et du cou avec patch synthétique, autre
39.31.99↔	Suture d'artère, autre	39.57.20↔	Réparation de vaisseaux du membre supérieur avec patch synthétique, SAP
39.41↔	Contrôle d'hémorragie après chirurgie vasculaire		
39.42↔	Révision de shunt artério-veineux pour dialyse rénale (hémodialyse)		
39.51.00↔	Clippage d'anévrisme, SAP		
39.51.11↔	Clippage d'anévrisme intracrânien		
39.51.99↔	Clippage d'anévrisme, autre		
39.52.00↔	Autre réparation d'anévrisme, SAP		
39.52.10↔	Autre réparation d'anévrisme de vaisseaux de la tête et du cou, SAP		
39.52.11↔	Autre réparation d'anévrisme de vaisseaux intracrâniens		
39.52.19↔	Autre réparation d'anévrisme de vaisseaux de la tête et du cou, autre		
39.52.20↔	Autre réparation d'anévrisme de l'aorte, SAP		
39.52.21↔	Autre réparation chirurgicale ouverte d'anévrisme de l'aorte ascendante, de la crosse aortique et de l'aorte thoracique		

39.57.21↔	Réparation d'artères du membre supérieur avec patch synthétique	39.59.42↔	Autre réparation de la veine artère sous-clavière, de la veine axillaire et de la veine brachiocéphalique
39.57.22↔	Réparation de la veine artère sous-clavière, de la veine axillaire et de la veine brachiocéphalique avec patch synthétique	39.59.48↔	Autre réparation d'autres veines profondes du membre supérieur
39.57.23↔	Réparation d'autres veines profondes du membre supérieur avec patch synthétique	39.59.49↔	Autre réparation de vaisseaux de membre supérieur, autre
39.57.29↔	Réparation de vaisseaux du membre supérieur avec patch synthétique, autre	39.59.50↔	Autre réparation de vaisseaux thoraciques, SAP
39.57.30↔	Réparation de vaisseaux thoraciques avec patch synthétique, SAP	39.59.51↔	Autre réparation de l'aorte thoracique
39.57.31↔	Réparation de l'aorte thoracique avec patch synthétique	39.59.52↔	Autre réparation de l'artère pulmonaire
39.57.32↔	Réparation de la veine pulmonaire avec patch synthétique	39.59.53↔	Autre réparation d'artères thoraciques, autre
39.57.33↔	Réparation de la veine cave supérieure avec patch synthétique	39.59.54↔	Autre réparation de la veine pulmonaire
39.57.39↔	Réparation de vaisseaux thoraciques avec patch synthétique, autre	39.59.55↔	Autre réparation de la veine cave supérieure
39.57.40↔	Réparation d'artères abdominales avec patch synthétique, SAP	39.59.59↔	Autre réparation de vaisseaux thoraciques, autre
39.57.41↔	Réparation de l'aorte abdominale avec patch synthétique	39.59.60↔	Autre réparation d'artères abdominales, SAP
39.57.42↔	Réparation du tronc coeliaque avec patch synthétique	39.59.61↔	Autre réparation de l'aorte abdominale
39.57.43↔	Réparation de l'artère gastrique avec patch synthétique	39.59.62↔	Autre réparation du tronc coeliaque
39.57.44↔	Réparation de l'artère hépatique avec patch synthétique	39.59.63↔	Autre réparation de l'artère gastrique
39.57.45↔	Réparation de l'artère splénique avec patch synthétique	39.59.64↔	Autre réparation de l'artère hépatique
39.57.46↔	Réparation de l'artère rénale avec patch synthétique	39.59.65↔	Autre réparation de l'artère splénique
39.57.47↔	Réparation de l'artère mésentérique avec patch synthétique	39.59.66↔	Autre réparation de l'artère rénale
39.57.48↔	Réparation de l'artère iliaque avec patch synthétique	39.59.67↔	Autre réparation de l'artère mésentérique
39.57.49↔	Réparation d'artères abdominales avec patch synthétique, autre	39.59.68↔	Autre réparation de l'artère iliaque
39.57.50↔	Réparation de veines abdominales avec patch synthétique, SAP	39.59.69↔	Autre réparation d'artères abdominales, autre
39.57.51↔	Réparation de la veine cave inférieure avec patch synthétique	39.59.70↔	Autre réparation de veines abdominales, SAP
39.57.52↔	Réparation de la veine iliaque avec patch synthétique	39.59.71↔	Autre réparation de la veine cave inférieure
39.57.59↔	Réparation de veines abdominales avec patch synthétique, autre	39.59.72↔	Autre réparation de la veine iliaque
39.57.60↔	Réparation de vaisseaux du membre inférieur avec patch synthétique, SAP	39.59.79↔	Autre réparation de veines abdominales, autre
39.57.61↔	Réparation d'artères du membre inférieur avec patch synthétique	39.59.80↔	Autre réparation de vaisseaux de membre inférieur, SAP
39.57.62↔	Réparation de la veine fémorale et de la veine poplitée avec patch synthétique	39.59.81↔	Autre réparation d'artères de membre inférieur
39.57.63↔	Réparation d'autres veines profondes du membre inférieur avec patch synthétique	39.59.82↔	Autre réparation de la veine fémorale
39.57.64↔	Réparation de veines superficielles de la cuisse avec patch synthétique	39.59.83↔	Autre réparation de la veine poplitée
39.57.69↔	Réparation de vaisseaux du membre inférieur avec patch synthétique, autre	39.59.88↔	Autre réparation d'autres veines profondes du membre inférieur
39.57.99↔	Réparation de vaisseau sanguin avec patch synthétique (plastie), autre	39.59.89↔	Autre réparation de vaisseaux de membre inférieur, autre
39.58↔	Réparation de vaisseau sanguin, avec patch de type non précisé	39.59.90↔	Autre réparation de vaisseau, plastie de valves veineuses
39.59.00↔	Autre réparation de vaisseau, SAP	39.59.99↔	Autre réparation de vaisseau, autre
39.59.10↔	Transposition d'artères, SAP	39.71.00↔	Implantation endovasculaire d'une greffe dans l'aorte abdominale, SAP
39.59.11↔	Transposition d'artère vertébrale extracrânienne	39.71.10↔	Implantation endovasculaire d'une greffe dans l'aorte abdominale, aorto-iliaque, sans fenestration ni bras latéral
39.59.12↔	Transposition d'autres artères extracrâniennes de la tête et du cou	39.71.11↔	Implantation endovasculaire d'une greffe dans l'aorte abdominale, aorto-iliaque, avec fenestration ou bras latéral
39.59.13↔	Transposition d'artères de membre supérieur	39.71.12↔	Implantation endovasculaire d'une greffe dans l'aorte abdominale, prothèse de bifurcation aorto-bi-iliaque, sans fenestration ni bras latéral
39.59.14↔	Transposition d'artères thoraciques	39.71.13↔	Implantation endovasculaire d'une greffe dans l'aorte abdominale, prothèse de bifurcation aorto-bi-iliaque, avec fenestration et bras latéral
39.59.15↔	Transposition de l'artère gastrique, de l'artère hépatique et de l'artère splénique	39.71.99↔	Implantation endovasculaire d'une greffe dans l'aorte abdominale, autre
39.59.16↔	Transposition de l'artère rénale	39.72.00↔	Réparation ou occlusion endovasculaire des vaisseaux de la tête et du cou, SAP
39.59.17↔	Transposition de l'artère mésentérique	39.72.10↔	Embolisation sélective de vaisseaux intracrâniens, SAP
39.59.18↔	Transposition d'autres artères viscérales	39.72.11↔	Embolisation sélective de vaisseaux intracrâniens, avec particules ou spires métalliques
39.59.19↔	Transposition de l'artère iliaque	39.72.12↔	Embolisation sélective de vaisseaux intracrâniens, avec liquides embolisants, ballonnets détachables ou filtres
39.59.20↔	Transposition d'autres artères abdominales	39.72.13↔	Embolisation sélective de vaisseaux intracrâniens par des stents utilisés comme flow-diverter
39.59.21↔	Transposition d'artères de membre inférieur	39.72.14↔	Embolisation sélective de vaisseaux intracrâniens, avec matériel embolisant adhésif
39.59.29↔	Transposition d'artères, autre	39.72.19↔	Embolisation sélective de vaisseaux intracrâniens, autre
39.59.30↔	Autre réparation de vaisseaux de la tête et du cou, SAP	39.72.20↔	Embolisation sélective de vaisseaux extracrâniens de la tête et du cou, SAP
39.59.31↔	Autre réparation de vaisseaux intracrâniens	39.72.21↔	Embolisation sélective de vaisseaux extracrâniens de la tête et du cou, avec particules ou spires métalliques
39.59.32↔	Autre réparation d'artère vertébrale extracrânienne	39.72.22↔	Embolisation sélective de vaisseaux extracrâniens avec liquides embolisants, ballonnets détachables ou filtres
39.59.33↔	Autre réparation d'artères extracrâniennes de la tête et du cou, autre	39.72.24↔	Embolisation sélective de vaisseaux extracrâniens de la tête et du cou, avec matériel embolisant adhésif
39.59.34↔	Autre réparation de la veine jugulaire	39.72.29↔	Embolisation sélective de vaisseaux extracrâniens de la tête et du cou, autre
39.59.39↔	Autre réparation de vaisseaux de la tête et du cou, autre	39.72.30↔	Embolisation transluminale percutanée de malformation vasculaire par microcathéter, SAP
39.59.40↔	Autre réparation de vaisseaux de membre supérieur, SAP		
39.59.41↔	Autre réparation d'artères de membre supérieur		

39.72.31↔	Embolisation transluminale percutanée de malformation vasculaire par microcathéter, utilisation d'un microcathéter	39.79.45↔	Embolisation sélective par ballonnets détachables, vaisseaux viscéraux
39.72.32↔	Embolisation transluminale percutanée de malformation vasculaire par microcathéter, utilisation de deux microcathéters	39.79.46↔	Embolisation sélective par ballonnets détachables, vaisseaux abdominaux
39.72.33↔	Embolisation transluminale percutanée de malformation vasculaire par microcathéter, utilisation de trois microcathéters	39.79.47↔	Embolisation sélective par ballonnets détachables, vaisseaux rachidiens
39.72.34↔	Embolisation transluminale percutanée de malformation vasculaire par microcathéter, utilisation de quatre microcathéters	39.79.48↔	Embolisation sélective par ballonnets détachables, vaisseaux du membre inférieur
39.72.35↔	Embolisation transluminale percutanée de malformation vasculaire par microcathéter, utilisation de cinq microcathéters	39.79.49↔	Embolisation sélective par ballonnets détachables, autres vaisseaux, autre
39.72.39↔	Embolisation transluminale percutanée de malformation vasculaire par microcathéter, utilisation de plus de cinq microcathéters	39.79.50↔	Embolisation sélective par filtres, autres vaisseaux, SAP
39.72.99↔	Réparation ou occlusion endovasculaire des vaisseaux de la tête et du cou, autre	39.79.51↔	Embolisation sélective par filtres, vaisseaux du membre supérieur
39.73.00↔	Implantation endovasculaire de greffe sur l'aorte thoracique, SAP	39.79.52↔	Embolisation sélective par filtres, aorte
39.73.10↔	Implantation endovasculaire de greffe sur l'aorte thoracique, sans fenestration ni bras latéral	39.79.53↔	Embolisation sélective par filtres, canal artériel persistant
39.73.11↔	Implantation endovasculaire de greffe sur l'aorte thoracique, avec fenestration ou bras latéral	39.79.54↔	Embolisation sélective par filtres, vaisseaux thoraciques
39.73.20↔	Implantation endovasculaire de greffe sur l'aorte thoraco-abdominale	39.79.55↔	Embolisation sélective par filtres, vaisseaux viscéraux
39.73.99↔	Implantation endovasculaire de greffe sur l'aorte thoracique, autre	39.79.56↔	Embolisation sélective par filtres, vaisseaux abdominaux
39.79.00↔	Autre réparation endovasculaire (d'anévrismes) d'autres vaisseaux, SAP	39.79.57↔	Embolisation sélective par filtres, vaisseaux du membre inférieur
39.79.10↔	Implantation endovasculaire de greffe, autres vaisseaux, SAP	39.79.58↔	Embolisation sélective par filtres, vaisseaux rachidiens
39.79.11↔	Implantation endovasculaire de greffe, vaisseaux viscéraux	39.79.59↔	Embolisation sélective par filtres, autres vaisseaux, autre
39.79.12↔	Implantation endovasculaire de greffe, vaisseaux du bassin	39.79.60↔	Embolisation sélective par particules, autres vaisseaux, SAP
39.79.13↔	Implantation endovasculaire de greffe, vaisseaux abdominaux	39.79.61↔	Embolisation sélective par particules, vaisseaux du membre supérieur
39.79.19↔	Implantation endovasculaire de greffe, autres vaisseaux, autre	39.79.62↔	Embolisation sélective par particules, aorte
39.79.20↔	Embolisation ou occlusion par coils, autres vaisseaux, SAP	39.79.63↔	Embolisation sélective par particules, canal artériel persistant
39.79.21↔	Embolisation ou occlusion par coils, vaisseaux du membre supérieur	39.79.64↔	Embolisation sélective par particules, vaisseaux thoraciques
39.79.22↔	Embolisation ou occlusion par coils, aorte	39.79.65↔	Embolisation sélective par particules, vaisseaux viscéraux
39.79.23↔	Embolisation ou occlusion par coils, canal artériel persistant	39.79.66↔	Embolisation sélective par particules, vaisseaux abdominaux
39.79.24↔	Embolisation ou occlusion par coils, vaisseaux thoraciques	39.79.67↔	Embolisation sélective par particules, vaisseaux du membre inférieur
39.79.25↔	Embolisation ou occlusion par coils, vaisseaux viscéraux	39.79.68↔	Embolisation sélective par particules, vaisseaux rachidiens
39.79.26↔	Embolisation ou occlusion par coils, vaisseaux abdominaux	39.79.69↔	Embolisation sélective par particules, autres vaisseaux, autre
39.79.27↔	Embolisation ou occlusion par coils, vaisseaux du membre inférieur	39.79.70↔	Fermeture d'artères par cathéter au laser, autres vaisseaux, SAP
39.79.28↔	Embolisation ou occlusion par coils, vaisseaux rachidiens	39.79.71↔	Fermeture d'artères par cathéter au laser, artères du membre supérieur
39.79.29↔	Embolisation ou occlusion par coils, autres vaisseaux, autre	39.79.72↔	Fermeture d'artères par cathéter au laser, aorte
39.79.30↔	Embolisation sélective par liquides embolisants, autres vaisseaux, SAP	39.79.74↔	Fermeture d'artères par cathéter au laser, vaisseaux thoraciques
39.79.31↔	Embolisation sélective par liquides embolisants, vaisseaux du membre supérieur	39.79.75↔	Fermeture d'artères par cathéter au laser, vaisseaux du membre inférieur
39.79.32↔	Embolisation sélective par liquides embolisants, aorte	39.79.76↔	Fermeture d'artères par cathéter au laser, vaisseaux viscéraux
39.79.33↔	Embolisation sélective par liquides embolisants, canal artériel persistant	39.79.77↔	Fermeture d'artères par cathéter au laser, vaisseaux abdominaux
39.79.34↔	Embolisation sélective par liquides embolisants, vaisseaux thoraciques	39.79.79↔	Fermeture d'artères par cathéter au laser, autres vaisseaux, autre
39.79.35↔	Embolisation sélective par liquides embolisants, vaisseaux viscéraux	39.79.80↔	Fermeture d'artères par cathéter à radiofréquence, autres vaisseaux, SAP
39.79.36↔	Embolisation sélective par liquides embolisants, vaisseaux abdominaux	39.79.81↔	Fermeture d'artères par cathéter à radiofréquence, artères du membre supérieur
39.79.37↔	Embolisation sélective par liquides embolisants, vaisseaux du membre inférieur	39.79.82↔	Fermeture d'artères par cathéter à radiofréquence, aorte
39.79.38↔	Embolisation sélective par liquides embolisants, vaisseaux rachidiens	39.79.84↔	Fermeture d'artères par cathéter à radiofréquence, vaisseaux thoraciques
39.79.39↔	Embolisation sélective par liquides embolisants, autres vaisseaux, autre	39.79.85↔	Fermeture d'artères par cathéter à radiofréquence, vaisseaux du membre inférieur
39.79.40↔	Embolisation sélective par ballonnets détachables, autres vaisseaux, SAP	39.79.86↔	Fermeture d'artères par cathéter à radiofréquence, vaisseaux viscéraux
39.79.41↔	Embolisation sélective par ballonnets détachables, vaisseaux du membre supérieur	39.79.87↔	Fermeture d'artères par cathéter à radiofréquence, vaisseaux abdominaux
39.79.42↔	Embolisation sélective par ballonnets détachables, aorte	39.79.89↔	Fermeture d'artères par cathéter à radiofréquence, autres vaisseaux, autre
39.79.43↔	Embolisation sélective par ballonnets détachables, canal artériel persistant	39.79.99↔	Autre réparation endovasculaire (d'anévrismes) d'autres vaisseaux, autre
39.79.44↔	Embolisation sélective par ballonnets détachables, vaisseaux thoraciques	39.8x.00↔	Opération du corps carotidien, du sinus carotidien et d'autres corps vasculaires, SAP
		39.8x.10↔	Exploration du corps carotidien et d'autres corps vasculaires
		39.8x.11↔	Excision du corps carotidien et d'autres corps vasculaires
		39.8x.20↔	Implantation ou remplacement de générateur d'impulsions pour activation du baroréflexe
		39.8x.21↔	Révision (sans remplacement) de générateur d'impulsions pour activation du baroréflexe

39.8x.22↔	Ablation de générateur d'impulsions pour activation du baroréflexe	39.99.22↔	Opérations d'anomalie congénitale de l'artère ou de la veine pulmonaire ou d'une artère sous-clavière droite rétro-oesophagienne (arteria lusoria)
39.8x.30↔	Implantation ou remplacement d'électrode(s) pour activation du baroréflexe	39.99.23↔	Opérations d'anomalies congénitales de la veine cave
39.8x.31↔	Révision (sans remplacement) d'électrode(s) pour activation du baroréflexe	39.99.24↔	Opération et unifocalisation de vaisseaux collatéraux congénitaux
39.8x.32↔	Ablation d'électrode(s) pour activation du baroréflexe	39.99.30↔	Fermeture par cathéter du canal artériel de Botal, SAP
39.8x.99↔	Opération du corps carotidien, du sinus carotidien et d'autres corps vasculaires, autre	39.99.31↔	Fermeture par cathéter du canal artériel de Botal, avec coil
39.91.00↔	Libération de vaisseau, SAP	39.99.32↔	Fermeture par cathéter du canal artériel de Botal, avec obturateur d'Amplatz
39.91.10↔	Libération de vaisseau pour intervention endovasculaire	39.99.38↔	Fermeture par cathéter du canal artériel de Botal, autre
39.91.99↔	Libération de vaisseau, autre	39.99.39↔	Opérations d'autres anomalies vasculaires congénitales
39.99.00↔	Autres opérations de vaisseaux, SAP	39.99.99↔	Autres opérations de vaisseaux, autre
39.99.10↔	Aortopexie	97.44↔	Enlèvement non-opératoire de système d'assistance cardiaque
39.99.20↔	Opérations d'anomalies vasculaires congénitales, SAP		
39.99.21↔	Opérations d'anomalie congénitale de l'isthme aortique (sténose) ou d'interruption de la crosse aortique		

procédure F05-5

35.10↔	Valvuloplastie à coeur ouvert sans remplacement, valve non précisée	35.31↔	Opérations de muscle papillaire
35.12.00↔	Valvuloplastie à coeur ouvert sans remplacement de la valve mitrale, SAP	35.32↔	Opérations de cordages tendineux
35.12.10↔	Valvulotomie à coeur ouvert de la valve mitrale	35.33.00↔	Annuloplastie, SAP
35.12.11↔	Reconstruction à coeur ouvert du voile mitral	35.33.10↔	Annuloplastie de la valve mitrale, SAP
35.12.20↔	Reconstruction à coeur ouvert sans remplacement de la valve mitrale, lors d'anomalie valvulaire cardiaque congénitale	35.33.11↔	Annuloplastie de la valve mitrale, à ciel ouvert
35.12.99↔	Valvuloplastie à coeur ouvert sans remplacement de la valve mitrale, autre	35.33.19↔	Annuloplastie de la valve mitrale, autre
35.13.00↔	Valvuloplastie à coeur ouvert sans remplacement de la valve pulmonaire, SAP	35.33.20↔	Annuloplastie de la valve pulmonaire, SAP
35.13.10↔	Valvulotomie à coeur ouvert de la valve pulmonaire	35.33.21↔	Annuloplastie de la valve pulmonaire, à ciel ouvert
35.13.20↔	Reconstruction à coeur ouvert sans remplacement de la valve pulmonaire, lors d'anomalie valvulaire cardiaque congénitale	35.33.29↔	Annuloplastie de la valve pulmonaire, autre
35.13.99↔	Valvuloplastie à coeur ouvert sans remplacement de la valve pulmonaire, autre	35.33.30↔	Annuloplastie de la valve tricuspide, SAP
35.14.00↔	Valvuloplastie à coeur ouvert sans remplacement de la valve tricuspide, SAP	35.33.31↔	Annuloplastie de la valve tricuspide, à ciel ouvert
35.14.10↔	Valvulotomie à coeur ouvert de la valve tricuspide	35.33.39↔	Annuloplastie de la valve tricuspide, autre
35.14.11↔	Reconstruction à coeur ouvert des feuillets de la valve tricuspide [voile tricuspide]	35.33.99↔	Annuloplastie, autre
35.14.20↔	Reconstruction à coeur ouvert sans remplacement de la valve tricuspide, lors d'anomalie valvulaire cardiaque congénitale	35.35.00↔	Opération de trabécules cardiaques, SAP
35.14.99↔	Valvuloplastie à coeur ouvert sans remplacement de la valve tricuspide, autre	35.35.10↔	Résection fibreuse ou musculaire sous-valvulaire de la valve aortique
35.19.00↔	Valvuloplastie à coeur ouvert sans remplacement, autre valve cardiaque, SAP	35.35.99↔	Opération de trabécules cardiaques, autre
35.19.10↔	Reconstruction à coeur ouvert de valve auriculo-ventriculaire sans remplacement, lors d'anomalie valvulaire cardiaque congénitale	35.39.00↔	Opérations d'autres structures adjacentes aux valves cardiaques, SAP
35.19.11↔	Reconstruction à coeur ouvert d'une valve tronculaire sans remplacement, lors d'anomalie valvulaire cardiaque congénitale	35.39.10↔	Résection supra-valvulaire de valve cardiaque, SAP
35.19.99↔	Valvuloplastie à coeur ouvert sans remplacement, autre valve cardiaque, autre	35.39.11↔	Résection supra-valvulaire de valve cardiaque, valve aortique
35.25.00↔	Remplacement de valve pulmonaire avec greffe de tissu, SAP	35.39.12↔	Résection supra-valvulaire de valve cardiaque, valve pulmonaire
35.25.10↔	Remplacement de valve pulmonaire avec greffe, bioprothèse	35.39.19↔	Résection supra-valvulaire d'autre valve cardiaque
35.25.20↔	Implantation de prothèse vasculaire avec valve, valve pulmonaire biologique	35.39.99↔	Opérations d'autres structures adjacentes aux valves cardiaques, autre
35.25.99↔	Remplacement de valve pulmonaire avec greffe de tissu, autre	35.41.00↔	Elargissement de communication interauriculaire existante, SAP
35.26.00↔	Autre remplacement de valve pulmonaire, SAP	35.41.10↔	Elargissement de communication interauriculaire existante, technique à ciel ouvert
35.26.10↔	Implantation minimale invasive de valve pulmonaire, SAP	35.41.20↔	Elargissement de communication interauriculaire existante, technique fermée
35.26.19↔	Implantation minimale invasive de valve pulmonaire, autre	35.41.99↔	Elargissement de communication interauriculaire existante, autre
35.26.20↔	Implantation de prothèse vasculaire avec valve, valve pulmonaire mécanique	35.42.00↔	Création de communication septale intracardiaque, SAP
35.26.99↔	Autre remplacement de valve pulmonaire, autre	35.42.10↔	Création de communication septale intracardiaque, technique à ciel ouvert
35.29.00↔	Remplacement de valve cardiaque, autre valve, SAP	35.42.20↔	Création de communication septale intracardiaque, technique fermée
35.29.10↔	Remplacement de valve auriculo-ventriculaire lors d'anomalie valvulaire cardiaque congénitale	35.42.99↔	Création de communication septale intracardiaque, autre
35.29.20↔	Remplacement de valve tronculaire lors d'anomalie valvulaire cardiaque congénitale	35.43.00↔	Elargissement de communication interventriculaire existante, SAP
35.29.99↔	Remplacement de valve cardiaque, autre valve, autre	35.43.10↔	Elargissement de communication interventriculaire existante, technique à ciel ouvert
		35.43.20↔	Elargissement de communication interventriculaire existante, technique fermée
		35.43.99↔	Elargissement de communication interventriculaire existante, autre
		35.50↔	Réparation de communication septale intracardiaque non précisée, avec prothèse
		35.51↔	Réparation de communication interauriculaire avec prothèse, technique ouverte

35.53↔	Réparation de communication interventriculaire avec prothèse, par voie ouverte	36.12.00↔	Pontage (aorto-)coronarien de deux artères coronaires, SAP
35.54↔	Réparation de défaut des coussinets endocardiques (canal AV), avec prothèse	36.12.11↔	Pontage (aorto-)coronarien de deux artères coronaires, technique conventionnelle
35.60↔	Réparation de communication septale intracardiaque non précisée, avec greffe de tissu	36.12.12↔	Pontage (aorto-)coronarien de deux artères coronaires, technique minimale invasive
35.61↔	Réparation de communication interauriculaire, avec greffe de tissu	36.12.19↔	Pontage (aorto-)coronarien de deux artères coronaires, autre technique
35.62↔	Réparation de communication interventriculaire avec greffe de tissu	36.12.99↔	Pontage (aorto-)coronarien de deux artères coronaires, autre
35.63↔	Réparation de défauts des coussinets endocardiques (canal AV), avec greffe de tissu	36.13.00↔	Pontage (aorto-)coronarien de trois artères coronaires, SAP
35.70↔	Autre réparation non précisée de communication septale intracardiaque, non précisée	36.13.11↔	Pontage (aorto-)coronarien de trois artères coronaires, technique conventionnelle
35.71↔	Autre réparation non précisée de communication interauriculaire	36.13.12↔	Pontage (aorto-)coronarien de trois artères coronaires, technique minimale invasive
35.72.00↔	Réparation de communication interventriculaire, SAP	36.13.19↔	Pontage (aorto-)coronarien de trois artères coronaires, autre technique
35.72.10↔	Fermeture de communication interventriculaire acquise	36.13.99↔	Pontage (aorto-)coronarien de trois artères coronaires, autre
35.72.99↔	Réparation de communication interventriculaire, autre	36.14.00↔	Pontage (aorto-)coronarien de quatre artères coronaires ou plus, SAP
35.73↔	Autre réparation non précisée de défaut des coussinets endocardiques (canal AV)	36.14.11↔	Pontage (aorto-)coronarien de quatre artères coronaires ou plus, technique conventionnelle
35.81↔	Correction totale de la tétralogie de Fallot	36.14.12↔	Pontage (aorto-)coronarien de quatre artères coronaires ou plus, technique minimale invasive
35.82↔	Correction de retour (connexion) veineux pulmonaire anormal total	36.14.19↔	Pontage (aorto-)coronarien de quatre artères coronaires ou plus, autre technique
35.83↔	Correction totale de tronc artériel commun (truncus arteriosus)	36.14.99↔	Pontage (aorto-)coronarien de quatre artères coronaires ou plus, autre
35.84↔	Correction totale de transposition de gros vaisseaux, NCA	36.15↔	Pontage entre une artère mammaire interne et artère coronaire
35.91↔	Transposition (détournement) interauriculaire du retour veineux	36.16↔	Pontage entre deux artères mammaires internes et artères coronaires
35.92↔	Création de conduit entre ventricule droit et artère pulmonaire	36.39.00↔	Autre revascularisation cardiaque, SAP
35.93↔	Création de conduit entre ventricule gauche et aorte	36.39.10↔	Revascularisation cardiaque par patchs d'élargissement des artères coronaires
35.94↔	Création de conduit entre oreillette et artère pulmonaire	36.39.11↔	Révision de pontage coronaire
35.98.00↔	Autres opérations des septa du coeur, SAP	36.39.12↔	Nouveau pontage coronaire
35.98.10↔	Fermeture transluminale percutanée de communication interauriculaire, SAP	36.39.13↔	Transposition d'artère coronaire
35.98.19↔	Fermeture transluminale percutanée de communication interauriculaire, autre	36.39.14↔	Revascularisation cardiaque avec greffon libre d'artère mammaire interne (AMI)
35.98.30↔	Fermeture transluminale percutanée de communication interventriculaire	36.39.99↔	Autre revascularisation cardiaque, autre
35.98.99↔	Autres opérations des septa du coeur, autre	37.11.00↔	Cardiotomie, SAP
35.99.00↔	Autres opérations des valves du coeur, SAP	37.11.10↔	Incision épicaudique, endocardique et épimyocardique
35.99.10↔	Autres opérations lors d'anomalie valvulaire cardiaque congénitale, SAP	37.11.99↔	Cardiotomie, autre
35.99.11↔	Autres opérations lors d'anomalie valvulaire cardiaque congénitale, valve aortique	37.32↔	Excision d'anévrisme du coeur
35.99.12↔	Autres opérations lors d'anomalie valvulaire cardiaque congénitale, valve mitrale	37.33.00↔	Excision ou destruction d'autre lésion ou tissu du coeur, par voie ouverte, SAP
35.99.13↔	Autres opérations lors d'anomalie valvulaire cardiaque congénitale, valve pulmonaire	37.33.10↔	Excision ou destruction d'éléments du système de conduction des stimuli, par voie ouverte, SAP
35.99.14↔	Autres opérations lors d'anomalie valvulaire cardiaque congénitale, valve tricuspide	37.33.11↔	Excision ou destruction d'éléments du système de conduction des stimuli, par voie ouverte, techniques d'ablation pour le traitement de tachyrythmie
35.99.15↔	Autres opérations lors d'anomalie valvulaire cardiaque congénitale, valve auriculo-ventriculaire ou tronculaire	37.33.19↔	Excision ou destruction d'éléments du système de conduction des stimuli, par voie ouverte, autre
35.99.19↔	Autres opérations lors d'anomalie valvulaire cardiaque congénitale, autre valve	37.33.20↔	Excision d'autre lésion ou tissu du coeur, par voie ouverte
35.99.20↔	Autres opérations des valves du coeur, technique minimale invasive	37.33.30↔	Destruction d'autre lésion ou tissu du coeur, par voie ouverte
35.99.99↔	Autres opérations des valves du coeur, autre	37.33.99↔	Excision ou destruction d'autre lésion ou tissu du coeur, par voie ouverte, autre
36.03↔	Angioplastie d'artère coronaire à thorax ouvert	37.35↔	Ventriculectomie partielle
36.10.00↔	Pontage aorto-coronaire pour revascularisation cardiaque, SAP	37.41↔	Implantation de système d'assistance cardiaque prothétique autour du coeur
36.10.11↔	Pontage aorto-coronaire pour revascularisation cardiaque, technique conventionnelle	37.52↔	Implantation de système intégral de remplacement du coeur
36.10.12↔	Pontage aorto-coronaire pour revascularisation cardiaque, technique minimale invasive	37.53↔	Remplacement ou réparation de l'unité thoracique du système de remplacement du coeur
36.10.19↔	Pontage aorto-coronaire pour revascularisation cardiaque, autre technique	37.54↔	Remplacement ou réparation d'autres composantes implantables de système intégral de remplacement du coeur
36.10.99↔	Pontage aorto-coronaire pour revascularisation cardiaque, autre	37.63.00↔	Réparation de système d'assistance cardiaque, SAP
36.11.00↔	Pontage (aorto-)coronarien d'une artère coronaire, SAP	37.63.10↔	Remplacement isolé (autre que par chirurgie ouverte) de pompe extracorporelle (pompe centrifuge), SAP
36.11.11↔	Pontage (aorto-)coronarien d'une artère coronaire, technique conventionnelle	37.63.11↔	Remplacement isolé (autre que par chirurgie ouverte) de pompe extracorporelle (pompe centrifuge), univentriculaire
36.11.12↔	Pontage (aorto-)coronarien d'une artère coronaire, technique minimale invasive	37.63.12↔	Remplacement isolé (autre que par chirurgie ouverte) de pompe extracorporelle (pompe centrifuge), biventriculaire
36.11.19↔	Pontage (aorto-)coronarien d'une artère coronaire, autre technique	37.63.19↔	Remplacement isolé (autre que par chirurgie ouverte) de pompe extracorporelle (pompe centrifuge), autre
36.11.99↔	Pontage (aorto-)coronarien d'une artère coronaire, autre		

37.63.20↔	Remplacement isolé (autre que par chirurgie ouverte) de pompe paracorporelle, SAP	38.04.20↔	Incision de l'aorte descendante
37.63.21↔	Remplacement isolé (autre que par chirurgie ouverte) de pompe paracorporelle, univentriculaire	38.04.30↔	Incision de l'aorte abdominale
37.63.22↔	Remplacement isolé (autre que par chirurgie ouverte) de pompe paracorporelle, biventriculaire	38.04.99↔	Incision de l'aorte, autre
37.63.29↔	Remplacement isolé (autre que par chirurgie ouverte) de pompe paracorporelle, autre	38.15.00↔	Endartériectomie d'autres vaisseaux thoraciques, SAP
37.63.99↔	Réparation de système d'assistance cardiaque, autre	38.15.10↔	Endartériectomie de l'artère sous-clavière
37.64.00↔	Enlèvement de système d'assistance cardiaque, SAP	38.15.20↔	Endartériectomie du tronc brachiocéphalique
37.64.10↔	Enlèvement de ballonnet de contre-pulsation	38.15.30↔	Endartériectomie de l'artère pulmonaire
37.64.20↔	Enlèvement de pompe extracorporelle	38.15.40↔	Endartériectomie de la veine pulmonaire
37.64.30↔	Enlèvement de pompe paracorporelle	38.15.99↔	Endartériectomie d'autres vaisseaux thoraciques, autre
37.64.40↔	Enlèvement de système intégral de remplacement du coeur (coeur artificiel)	38.35.00↔	Résection de vaisseaux thoraciques, avec anastomose, SAP
37.64.50↔	Enlèvement de pompe intracorporelle	38.35.10↔	Résection d'artères thoraciques, avec anastomose, SAP
37.64.60↔	Enlèvement de système d'assistance myocardique externe	38.35.11↔	Résection de l'artère sous-clavière, avec anastomose
37.64.70↔	Enlèvement de pompe axiale d'assistance circulatoire en position transvasculaire	38.35.12↔	Résection du tronc brachiocéphalique, avec anastomose
37.64.99↔	Enlèvement de système d'assistance cardiaque, autre	38.35.13↔	Résection de l'artère pulmonaire, avec anastomose
37.65.00↔	Implantation de système d'assistance cardiaque externe, SAP	38.35.19↔	Résection d'artères thoraciques, avec anastomose, autre
37.65.10↔	Implantation (chirurgicale ouverte) de pompe extracorporelle (pompe centrifuge), SAP	38.35.20↔	Résection de veines thoraciques, avec anastomose, SAP
37.65.11↔	Implantation (chirurgicale ouverte) de pompe extracorporelle (pompe centrifuge), univentriculaire	38.35.21↔	Résection de la veine pulmonaire, avec anastomose
37.65.12↔	Implantation (chirurgicale ouverte) de pompe extracorporelle (pompe centrifuge), biventriculaire	38.35.22↔	Résection de la veine sous-clavière, avec anastomose
37.65.19↔	Implantation (chirurgicale ouverte) de pompe extracorporelle (pompe centrifuge), autre	38.35.23↔	Résection de la veine cave supérieure, avec anastomose
37.65.20↔	Implantation (chirurgicale ouverte) de pompe paracorporelle, SAP	38.35.28↔	Résection de veines thoraciques et d'autres veines profondes, avec anastomose
37.65.21↔	Implantation (chirurgicale ouverte) de pompe paracorporelle, univentriculaire	38.35.29↔	Résection de veines thoraciques, avec anastomose, autre
37.65.22↔	Implantation (chirurgicale ouverte) de pompe paracorporelle, biventriculaire	38.35.99↔	Résection de vaisseaux thoraciques, avec anastomose, autre
37.65.29↔	Implantation (chirurgicale ouverte) de pompe paracorporelle, autre	38.45.00↔	Résection de vaisseau thoracique, avec remplacement, SAP
37.65.50↔	Durée de traitement par une pompe extracorporelle univentriculaire, SAP	38.45.10↔	Résection de l'aorte thoracique avec remplacement, SAP
37.65.51↔	Durée de traitement par une pompe extracorporelle univentriculaire: moins de 48 heures	38.45.11↔	Résection de l'aorte ascendante ou de la crosse aortique, avec remplacement
37.65.52↔	Durée de traitement par une pompe extracorporelle univentriculaire: 48 à moins de 96 heures	38.45.12↔	Résection de l'aorte thoracique, avec remplacement
37.65.53↔	Durée de traitement par une pompe extracorporelle univentriculaire: 96 heures ou plus	38.45.13↔	Résection de l'aorte thoraco-abdominale, avec remplacement
37.65.60↔	Durée de traitement par pompe extracorporelle biventriculaire: non précisée	38.45.14↔	Résection de l'aorte thoracique avec remplacement par prothèse hybride
37.65.61↔	Durée de traitement par pompe extracorporelle biventriculaire: moins de 48 heures	38.45.19↔	Résection de l'aorte thoracique avec remplacement, autre
37.65.62↔	Durée de traitement par pompe extracorporelle biventriculaire: 48 à moins de 96 heures	38.45.20↔	Résection d'autres vaisseaux thoraciques, avec remplacement, SAP
37.65.69↔	Durée de traitement par pompe extracorporelle biventriculaire: 96 heures et plus	38.45.21↔	Résection de l'artère pulmonaire, avec remplacement
37.65.99↔	Implantation de système d'assistance cardiaque externe, autre	38.45.22↔	Résection du tronc brachiocéphalique, avec remplacement
37.66.00↔	Insertion de système d'assistance cardiaque implantable, SAP	38.45.29↔	Résection d'autres artères thoraciques, avec remplacement
37.66.10↔	Implantation (chirurgicale ouverte) de pompe intracorporelle, SAP	38.45.30↔	Résection de veine thoracique, avec remplacement, SAP
37.66.11↔	Implantation (chirurgicale ouverte) de pompe intracorporelle, univentriculaire	38.45.31↔	Résection de la veine cave supérieure, avec remplacement
37.66.12↔	Implantation (chirurgicale ouverte) de pompe intracorporelle, biventriculaire	38.45.38↔	Résection d'autres artères thoraciques profondes, avec remplacement
37.66.19↔	Implantation (chirurgicale ouverte) de pompe intracorporelle, autre	38.45.39↔	Résection de veines thoraciques, avec remplacement, autre
37.66.99↔	Insertion de système d'assistance cardiaque implantable, autre	38.45.99↔	Résection de vaisseaux thoraciques, avec remplacement, autre
37.99.21↔	Réparation d'un ventricule droit à double issue de type Fallot	38.85.00↔	Autre occlusion chirurgicale d'autres vaisseaux thoraciques, SAP
37.99.22↔	Réparation d'autre ventricule droit à double issue	38.85.10↔	Autre occlusion chirurgicale d'autres artères thoraciques, SAP
37.99.23↔	Opération d'un coeur fonctionnellement/morphologiquement univentriculaire	38.85.11↔	Autre occlusion chirurgicale de l'artère sous-clavière
37.99.24↔	Réparation d'un coeur atrial	38.85.12↔	Autre occlusion chirurgicale de l'artère pulmonaire
37.99.25↔	Réparation d'absence de valve pulmonaire	38.85.13↔	Autre occlusion chirurgicale du tronc brachiocéphalique
38.04.00↔	Incision de l'aorte, SAP	38.85.19↔	Autre occlusion chirurgicale d'autres artères thoraciques, autre
38.04.10↔	Incision de l'aorte ascendante et de la crosse aortique	38.85.20↔	Autre occlusion chirurgicale de veines thoraciques, SAP
		38.85.21↔	Autre occlusion chirurgicale de la veine cave supérieure
		38.85.22↔	Autre occlusion chirurgicale de la veine pulmonaire
		38.85.23↔	Autre occlusion chirurgicale de la veine sous-clavière
		38.85.28↔	Autre occlusion chirurgicale d'autres veines thoraciques profondes
		38.85.29↔	Autre occlusion chirurgicale de veines thoraciques, autre
		38.85.99↔	Autre occlusion chirurgicale d'autres vaisseaux thoraciques, autre
		39.0x.00↔	Shunt d'artère systémique à pulmonaire, SAP
		39.0x.10↔	Anastomose entre artère sous-clavière et artère pulmonaire (Blalock-Taussig)
		39.0x.11↔	Anastomose entre aorte et artère pulmonaire droite (Waterston-Cooley)
		39.0x.12↔	Anastomose entre aorte descendante et artère pulmonaire gauche (Potts-Smith)
		39.0x.13↔	Anastomose entre artère pulmonaire gauche et droite
		39.0x.20↔	Shunt prothétique d'artère pulmonaire à aorte, central
		39.0x.21↔	Shunt prothétique d'artère pulmonaire à aorte, périphérique
		39.0x.23↔	Cerclage (banding) de l'artère pulmonaire

39.0x.24↔	Shunt d'artère systémique à pulmonaire, opération de Damus-Kay-Stansel	39.61.11↔	Circulation extra-corporelle (CEC) sous légère hypothermie (32 - 35° C)
39.0x.99↔	Shunt d'artère systémique à pulmonaire, autre	39.61.12↔	Circulation extra-corporelle (CEC) sous hypothermie modérée (26 - moins de 32° C)
39.21.00↔	Anastomose de veine cave à artère pulmonaire, SAP	39.61.13↔	Circulation extra-corporelle (CEC) sous forte hypothermie (20 - moins de 26° C)
39.21.10↔	Opération de Glenn sur un coeur fonctionnellement/morphologiquement univentriculaire	39.61.14↔	Circulation extra-corporelle (CEC) sous hypothermie profonde (moins de 20° C)
39.21.99↔	Anastomose de veine cave à artère pulmonaire, autre	39.61.99↔	Circulation extracorporelle (CEC), autre
39.61.00↔	Circulation extracorporelle (CEC), SAP	39.66↔	Shunt cardiopulmonaire percutané
39.61.10↔	Circulation extra-corporelle (CEC) sous normothermie (plus de 35° C)		

procédure F05-6

34.03↔	Réouverture de thoracotomie (récente)	38.45.13↔	Résection de l'aorte thoraco-abdominale, avec remplacement
35.95.00↔	Révision d'opération corrective du coeur, SAP	38.45.14↔	Résection de l'aorte thoracique avec remplacement par prothèse hybride
35.95.10↔	Refixation de prothèse de remplacement de valve cardiaque, SAP	38.45.19↔	Résection de l'aorte thoracique avec remplacement, autre
35.95.11↔	Refixation de prothèse de remplacement de valve aortique	38.45.20↔	Résection d'autres vaisseaux thoraciques, avec remplacement, SAP
35.95.12↔	Refixation de prothèse de remplacement de valve mitrale	38.45.21↔	Résection de l'artère pulmonaire, avec remplacement
35.95.13↔	Refixation de prothèse de remplacement de valve pulmonaire	38.45.22↔	Résection du tronc brachiocéphalique, avec remplacement
35.95.14↔	Refixation de prothèse de remplacement de valve tricuspide	38.45.29↔	Résection d'autres artères thoraciques, avec remplacement
35.95.19↔	Refixation de prothèse de remplacement de valve cardiaque, autre	38.45.30↔	Résection de veine thoracique, avec remplacement, SAP
35.95.99↔	Révision d'opération corrective du coeur, autre	38.45.31↔	Résection de la veine cave supérieure, avec remplacement
38.45.00↔	Résection de vaisseau thoracique, avec remplacement, SAP	38.45.38↔	Résection d'autres artères thoraciques profondes, avec remplacement
38.45.10↔	Résection de l'aorte thoracique avec remplacement, SAP	38.45.39↔	Résection de veines thoraciques, avec remplacement, autre
38.45.11↔	Résection de l'aorte ascendante ou de la crosse aortique, avec remplacement	38.45.99↔	Résection de vaisseaux thoraciques, avec remplacement, autre
38.45.12↔	Résection de l'aorte thoracique, avec remplacement	39.41↔	Contrôle d'hémorragie après chirurgie vasculaire

procédure F05-7

35.10↔	Valvuloplastie à coeur ouvert sans remplacement, valve non précisée	35.21.99↔	Remplacement de valve aortique avec greffe de tissu, autre
35.11.00↔	Valvuloplastie à coeur ouvert sans remplacement de la valve aortique, SAP	35.22.00↔	Autre remplacement de valve aortique, SAP
35.11.10↔	Valvulotomie à coeur ouvert de la valve aortique	35.22.10↔	Implantation minimale invasive de valve aortique, SAP
35.11.20↔	Reconstruction à coeur ouvert de la valve aortique sans remplacement, lors d'anomalie valvulaire cardiaque congénitale	35.22.19↔	Implantation minimale invasive de valve aortique, autre
35.11.99↔	Valvuloplastie à coeur ouvert sans remplacement de la valve aortique, autre	35.22.20↔	Remplacement de valve aortique par autogreffe [opération de Ross]
35.12.00↔	Valvuloplastie à coeur ouvert sans remplacement de la valve mitrale, SAP	35.22.30↔	Implantation de prothèse vasculaire avec valve, valve aortique mécanique
35.12.10↔	Valvulotomie à coeur ouvert de la valve mitrale	35.22.99↔	Autre remplacement de valve aortique, autre
35.12.11↔	Reconstruction à coeur ouvert du voile mitral	35.23↔	Remplacement de valve mitrale, avec greffe de tissu
35.12.20↔	Reconstruction à coeur ouvert sans remplacement de la valve mitrale, lors d'anomalie valvulaire cardiaque congénitale	35.24↔	Autre remplacement de valve mitrale
35.12.99↔	Valvuloplastie à coeur ouvert sans remplacement de la valve mitrale, autre	35.25.00↔	Remplacement de valve pulmonaire avec greffe de tissu, SAP
35.13.00↔	Valvuloplastie à coeur ouvert sans remplacement de la valve pulmonaire, SAP	35.25.10↔	Remplacement de valve pulmonaire avec greffe, bioprothèse
35.13.10↔	Valvulotomie à coeur ouvert de la valve pulmonaire	35.25.20↔	Implantation de prothèse vasculaire avec valve, valve pulmonaire biologique
35.13.20↔	Reconstruction à coeur ouvert sans remplacement de la valve pulmonaire, lors d'anomalie valvulaire cardiaque congénitale	35.25.99↔	Remplacement de valve pulmonaire avec greffe de tissu, autre
35.13.99↔	Valvuloplastie à coeur ouvert sans remplacement de la valve pulmonaire, autre	35.26.00↔	Autre remplacement de valve pulmonaire, SAP
35.14.00↔	Valvuloplastie à coeur ouvert sans remplacement de la valve tricuspide, SAP	35.26.10↔	Implantation minimale invasive de valve pulmonaire, SAP
35.14.10↔	Valvulotomie à coeur ouvert de la valve tricuspide	35.26.19↔	Implantation minimale invasive de valve pulmonaire, autre
35.14.11↔	Reconstruction à coeur ouvert des feuillets de la valve tricuspide [voile tricuspide]	35.26.20↔	Implantation de prothèse vasculaire avec valve, valve pulmonaire mécanique
35.14.20↔	Reconstruction à coeur ouvert sans remplacement de la valve tricuspide, lors d'anomalie valvulaire cardiaque congénitale	35.26.99↔	Autre remplacement de valve pulmonaire, autre
35.14.99↔	Valvuloplastie à coeur ouvert sans remplacement de la valve tricuspide, autre	35.27↔	Remplacement de valve tricuspide, avec greffe de tissu
35.20↔	Remplacement de valve cardiaque, valve non précisée	35.28↔	Autre remplacement de valve tricuspide
35.21.00↔	Remplacement de valve aortique avec greffe de tissu, SAP	35.33.00↔	Annuloplastie, SAP
35.21.10↔	Remplacement de valve aortique avec greffe, bioprothèse	35.33.10↔	Annuloplastie de la valve mitrale, SAP
35.21.11↔	Remplacement de valve aortique avec greffe, bioprothèse auto-expansible, sans suture, par chirurgie ouverte	35.33.11↔	Annuloplastie de la valve mitrale, à ciel ouvert
35.21.20↔	Implantation de prothèse vasculaire avec valve, valve aortique biologique	35.33.19↔	Annuloplastie de la valve mitrale, autre
		35.33.20↔	Annuloplastie de la valve pulmonaire, SAP
		35.33.21↔	Annuloplastie de la valve pulmonaire, à ciel ouvert
		35.33.29↔	Annuloplastie de la valve pulmonaire, autre
		35.33.30↔	Annuloplastie de la valve tricuspide, SAP
		35.33.31↔	Annuloplastie de la valve tricuspide, à ciel ouvert
		35.33.39↔	Annuloplastie de la valve tricuspide, autre
		35.33.99↔	Annuloplastie, autre
		35.34↔	Infundibulectomie
		35.35.00↔	Opération de trabécules cardiaques, SAP
		35.35.10↔	Résection fibreuse ou musculaire sous-valvulaire de la valve aortique

35.35.99↔	Opération de trabécules cardiaques, autre	35.95.13↔	Refixation de prothèse de remplacement de valve pulmonaire
35.95.00↔	Révision d'opération corrective du coeur, SAP	35.95.14↔	Refixation de prothèse de remplacement de valve tricuspide
35.95.10↔	Refixation de prothèse de remplacement de valve cardiaque, SAP	35.95.19↔	Refixation de prothèse de remplacement de valve cardiaque, autre
35.95.11↔	Refixation de prothèse de remplacement de valve aortique	35.95.99↔	Révision d'opération corrective du coeur, autre
35.95.12↔	Refixation de prothèse de remplacement de valve mitrale		

procédure F05-8

39.61.13↔	Circulation extra-corporelle (CEC) sous forte hypothermie (20 - moins de 26° C)	39.61.14↔	Circulation extra-corporelle (CEC) sous hypothermie profonde (moins de 20° C)
-----------	---	-----------	---

ADRG F06**Opération de pontage coronarien**

Procédure dans le tableau F06-2

DRG F06A**Opération de pontage coronarien avec procédures opératoires complexes en plusieurs temps, avec procédures de complication ou avec intervention carotidienne**

Procédures opératoires complexes en plusieurs temps et (Procédures de complications ou procédure dans le tableau F06-3)

DRG F06B**Opération de pontage coronarien avec procédures opératoires complexes en plusieurs temps, sans procédures de complication, sans intervention carotidienne**

Procédures opératoires complexes en plusieurs temps

DRG F06C**Opération de pontage coronarien avec procédure de complication ou intervention carotidienne ou ablation intraopératoire avec réopération ou infarctus, ou actes diagnostiques cardiologiques invasifs avec réopération, infarctus ou ablation intraopératoire**

Procédures de complications ou procédure dans le tableau F06-3 ou (diagnostic principal dans le tableau F06-1 ou procédure dans le tableau F06-4) et procédure dans le tableau F06-5 ou au moins un(e) procédure dans le tableau F06-6 et (diagnostic principal dans le tableau F06-1 ou au moins un(e) procédure dans le tableau F06-7)

DRG F06D**Opération de pontage coronarien, avec actes diagnostiques cardiologiques invasifs ou ablation intraopératoire**

Au moins un(e) procédure dans le tableau F06-8

DRG F06E**Opération de pontage coronarien, sans actes diagnostiques cardiologiques invasifs, sans ablation intraopératoire****diagnostic principal F06-1**

I21.0	Infarctus transmural aigu du myocarde, de la paroi antérieure	I21.9	Infarctus aigu du myocarde, sans précision
I21.1	Infarctus transmural aigu du myocarde, de la paroi inférieure	I22.0	Infarctus du myocarde à répétition, de la paroi antérieure
I21.2	Infarctus transmural aigu du myocarde d'autres localisations	I22.1	Infarctus du myocarde à répétition, de la paroi inférieure
I21.3	Infarctus transmural aigu du myocarde, de localisation non précisée	I22.8	Infarctus du myocarde à répétition d'autres localisations
I21.4	Infarctus sous-endocardique aigu du myocarde	I22.9	Infarctus du myocarde à répétition, de localisation non précisée

procédure F06-2

36.10.00↔	Pontage aorto-coronaire pour revascularisation cardiaque, SAP	36.11.12↔	Pontage (aorto-)coronarien d'une artère coronaire, technique minimale invasive
36.10.11↔	Pontage aorto-coronaire pour revascularisation cardiaque, technique conventionnelle	36.11.19↔	Pontage (aorto-)coronarien d'une artère coronaire, autre technique
36.10.12↔	Pontage aorto-coronaire pour revascularisation cardiaque, technique minimale invasive	36.11.99↔	Pontage (aorto-)coronarien d'une artère coronaire, autre
36.10.19↔	Pontage aorto-coronaire pour revascularisation cardiaque, autre technique	36.12.00↔	Pontage (aorto-)coronarien de deux artères coronaires, SAP
36.10.99↔	Pontage aorto-coronaire pour revascularisation cardiaque, autre	36.12.11↔	Pontage (aorto-)coronarien de deux artères coronaires, technique conventionnelle
36.11.00↔	Pontage (aorto-)coronarien d'une artère coronaire, SAP	36.12.12↔	Pontage (aorto-)coronarien de deux artères coronaires, technique minimale invasive
36.11.11↔	Pontage (aorto-)coronarien d'une artère coronaire, technique conventionnelle	36.12.19↔	Pontage (aorto-)coronarien de deux artères coronaires, autre technique

36.12.99↔	Pontage (aorto-)coronarien de deux artères coronaires, autre	36.14.12↔	Pontage (aorto-)coronarien de quatre artères coronaires ou plus, technique minimale invasive
36.13.00↔	Pontage (aorto-)coronarien de trois artères coronaires, SAP	36.14.19↔	Pontage (aorto-)coronarien de quatre artères coronaires ou plus, autre technique
36.13.11↔	Pontage (aorto-)coronarien de trois artères coronaires, technique conventionnelle	36.14.99↔	Pontage (aorto-)coronarien de quatre artères coronaires ou plus, autre
36.13.12↔	Pontage (aorto-)coronarien de trois artères coronaires, technique minimale invasive	36.15↔	Pontage entre une artère mammaire interne et artère coronaire
36.13.19↔	Pontage (aorto-)coronarien de trois artères coronaires, autre technique	36.16↔	Pontage entre deux artères mammaires internes et artères coronaires
36.13.99↔	Pontage (aorto-)coronarien de trois artères coronaires, autre	36.19↔	Autre anastomose de pontage pour revascularisation du cœur
36.14.00↔	Pontage (aorto-)coronarien de quatre artères coronaires ou plus, SAP		
36.14.11↔	Pontage (aorto-)coronarien de quatre artères coronaires ou plus, technique conventionnelle		

procédure F06-3

38.02.00↔	Incision d'autres vaisseaux de la tête et du cou, SAP	39.56.39↔	Réparation de vaisseaux thoraciques avec patch de tissu, autre
38.02.10↔	Incision d'artères extracrâniennes de la tête et du cou	39.56.40↔	Réparation d'artères abdominales avec patch de tissu, SAP
38.02.20↔	Incision de veines extracrâniennes de la tête et du cou, SAP	39.56.41↔	Réparation de l'aorte abdominale avec patch de tissu
38.02.21↔	Incision de la veine jugulaire (externe) (interne)	39.56.42↔	Réparation du tronc coeliaque avec patch de tissu
38.02.28↔	Incision d'autres veines extracrâniennes de la tête et du cou	39.56.43↔	Réparation de l'artère gastrique avec patch de tissu
38.02.29↔	Incision de veines extracrâniennes de la tête et du cou, autre	39.56.44↔	Réparation de l'artère hépatique avec patch de tissu
38.02.99↔	Incision d'autres vaisseaux de la tête et du cou, autre	39.56.45↔	Réparation de l'artère splénique avec patch de tissu
38.12↔	Endartériectomie d'autres vaisseaux de la tête et du cou	39.56.46↔	Réparation de l'artère rénale avec patch de tissu
38.32.00↔	Résection d'autres vaisseaux de la tête et du cou, avec anastomose, SAP	39.56.47↔	Réparation de l'artère mésentérique avec patch de tissu
38.32.10↔	Résection d'artères extracrâniennes de la tête et du cou, avec anastomose	39.56.48↔	Réparation de l'artère iliaque avec patch de tissu
38.32.20↔	Résection de veines extracrâniennes de la tête et du cou, avec anastomose, SAP	39.56.49↔	Réparation d'artères abdominales avec patch de tissu, autre
38.32.21↔	Résection de la veine jugulaire, avec anastomose	39.56.50↔	Réparation de veines abdominales avec patch de tissu, SAP
38.32.22↔	Résection de veines extracrâniennes superficielles de la tête et du cou, avec anastomose	39.56.51↔	Réparation de la veine cave inférieure avec patch de tissu
38.32.99↔	Résection d'autres vaisseaux de la tête et du cou, avec anastomose, autre	39.56.52↔	Réparation de la veine iliaque avec patch de tissu
38.42↔	Résection d'autres vaisseaux de la tête et du cou, avec remplacement	39.56.59↔	Réparation de veines abdominales avec patch de tissu, autre
39.22.00↔	Pontage entre aorte, artère sous-clavière et carotide, SAP	39.56.60↔	Réparation de vaisseaux du membre inférieur avec patch de tissu, SAP
39.22.10↔	Pontage de l'artère carotide, SAP	39.56.61↔	Réparation d'artères du membre inférieur avec patch de tissu
39.22.11↔	Pontage carotido-carotidien	39.56.62↔	Réparation de la veine fémorale et de la veine poplitée avec patch de tissu
39.22.12↔	Pontage entre artère carotide et artère vertébrale	39.56.63↔	Réparation d'autres veines profondes du membre inférieur avec patch de tissu
39.22.13↔	Pontage entre artère carotide et artère sous-clavière [pontage carotido-sous-clavier]	39.56.64↔	Réparation de veines superficielles de la cuisse avec patch de tissu
39.22.14↔	Pontage entre artère carotide et aorte	39.56.69↔	Réparation de vaisseaux du membre inférieur avec patch de tissu, autre
39.22.19↔	Pontage de l'artère carotide, autre	39.56.99↔	Réparation de vaisseau sanguin avec patch de tissu (plastie), autre
39.22.20↔	Pontage de l'artère sous-clavière, SAP	39.57.00↔	Réparation de vaisseau sanguin avec patch synthétique (plastie), SAP
39.22.21↔	Pontage entre artère sous-clavière et aorte	39.57.10↔	Réparation de vaisseaux de la tête et du cou avec patch synthétique, SAP
39.22.29↔	Pontage de l'artère sous-clavière, autre	39.57.11↔	Réparation de vaisseaux intracrâniens avec patch synthétique
39.22.99↔	Pontage entre aorte, artère sous-clavière et carotide, autre	39.57.12↔	Réparation d'artères extracrâniennes de la tête et du cou avec patch synthétique
39.28↔	Pontage ou shunt vasculaire extra-intracrânien	39.57.13↔	Réparation de la veine jugulaire avec patch synthétique
39.56.00↔	Réparation de vaisseau sanguin, avec patch de tissu (plastie), SAP	39.57.19↔	Réparation de vaisseaux de la tête et du cou avec patch synthétique, autre
39.56.10↔	Réparation de vaisseaux de la tête et du cou avec patch de tissu, SAP	39.57.20↔	Réparation de vaisseaux du membre supérieur avec patch synthétique, SAP
39.56.11↔	Réparation de vaisseaux intracrâniens avec patch de tissu	39.57.21↔	Réparation d'artères du membre supérieur avec patch synthétique
39.56.12↔	Réparation de la veine jugulaire avec patch de tissu	39.57.22↔	Réparation de la veine artère sous-clavière, de la veine axillaire et de la veine brachiocéphalique avec patch synthétique
39.56.19↔	Réparation de vaisseaux de la tête et du cou avec patch de tissu, autre	39.57.23↔	Réparation d'autres veines profondes du membre supérieur avec patch synthétique
39.56.20↔	Réparation de vaisseaux du membre supérieur avec patch de tissu, SAP	39.57.29↔	Réparation de vaisseaux du membre supérieur avec patch synthétique, autre
39.56.21↔	Réparation d'artères du membre supérieur avec patch de tissu	39.57.30↔	Réparation de vaisseaux thoraciques avec patch synthétique, SAP
39.56.22↔	Réparation de la veine artère sous-clavière, de la veine axillaire et de la veine brachiocéphalique avec patch de tissu	39.57.31↔	Réparation de l'aorte thoracique avec patch synthétique
39.56.23↔	Réparation d'autres veines profondes du membre supérieur avec patch de tissu	39.57.32↔	Réparation de la veine pulmonaire avec patch synthétique
39.56.29↔	Réparation de vaisseaux du membre supérieur avec patch de tissu, autre	39.57.33↔	Réparation de la veine cave supérieure avec patch synthétique
39.56.30↔	Réparation de vaisseaux thoraciques avec patch de tissu, SAP	39.57.39↔	Réparation de vaisseaux thoraciques avec patch synthétique, autre
39.56.31↔	Réparation de l'aorte thoracique avec patch de tissu	39.57.40↔	Réparation d'artères abdominales avec patch synthétique, SAP
39.56.32↔	Réparation de la veine pulmonaire avec patch de tissu		
39.56.33↔	Réparation de la veine cave supérieure avec patch de tissu		

39.57.41↔	Réparation de l'aorte abdominale avec patch synthétique	39.57.61↔	Réparation d'artères du membre inférieur avec patch synthétique
39.57.42↔	Réparation du tronc coeliaque avec patch synthétique	39.57.62↔	Réparation de la veine fémorale et de la veine poplitée avec patch synthétique
39.57.43↔	Réparation de l'artère gastrique avec patch synthétique	39.57.63↔	Réparation d'autres veines profondes du membre inférieur avec patch synthétique
39.57.44↔	Réparation de l'artère hépatique avec patch synthétique	39.57.64↔	Réparation de veines superficielles de la cuisse avec patch synthétique
39.57.45↔	Réparation de l'artère splénique avec patch synthétique	39.57.69↔	Réparation de vaisseaux du membre inférieur avec patch synthétique, autre
39.57.46↔	Réparation de l'artère rénale avec patch synthétique	39.57.99↔	Réparation de vaisseau sanguin avec patch synthétique (plastie), autre
39.57.47↔	Réparation de l'artère mésentérique avec patch synthétique	39.58↔	Réparation de vaisseau sanguin, avec patch de type non précisé
39.57.48↔	Réparation de l'artère iliaque avec patch synthétique		
39.57.49↔	Réparation d'artères abdominales avec patch synthétique, autre		
39.57.50↔	Réparation de veines abdominales avec patch synthétique, SAP		
39.57.51↔	Réparation de la veine cave inférieure avec patch synthétique		
39.57.52↔	Réparation de la veine iliaque avec patch synthétique		
39.57.59↔	Réparation de veines abdominales avec patch synthétique, autre		
39.57.60↔	Réparation de vaisseaux du membre inférieur avec patch synthétique, SAP		

procédure F06-4

35.95.00↔	Révision d'opération corrective du coeur, SAP	36.39.00↔	Autre revascularisation cardiaque, SAP
35.95.10↔	Refixation de prothèse de remplacement de valve cardiaque, SAP	36.39.10↔	Revascularisation cardiaque par patches d'élargissement des artères coronaires
35.95.11↔	Refixation de prothèse de remplacement de valve aortique	36.39.11↔	Révision de pontage coronaire
35.95.12↔	Refixation de prothèse de remplacement de valve mitrale	36.39.12↔	Nouveau pontage coronaire
35.95.13↔	Refixation de prothèse de remplacement de valve pulmonaire	36.39.13↔	Transposition d'artère coronaire
35.95.14↔	Refixation de prothèse de remplacement de valve tricuspide	36.39.14↔	Revascularisation cardiaque avec greffon libre d'artère mammaire interne (AMI)
35.95.19↔	Refixation de prothèse de remplacement de valve cardiaque, autre	36.39.99↔	Autre revascularisation cardiaque, autre
35.95.99↔	Révision d'opération corrective du coeur, autre		

procédure F06-5

37.33.00↔	Excision ou destruction d'autre lésion ou tissu du coeur, par voie ouverte, SAP	37.33.19↔	Excision ou destruction d'éléments du système de conduction des stimuli, par voie ouverte, autre
37.33.10↔	Excision ou destruction d'éléments du système de conduction des stimuli, par voie ouverte, SAP	37.33.20↔	Excision d'autre lésion ou tissu du coeur, par voie ouverte
37.33.11↔	Excision ou destruction d'éléments du système de conduction des stimuli, par voie ouverte, techniques d'ablation pour le traitement de tachyrythmie	37.33.30↔	Destruction d'autre lésion ou tissu du coeur, par voie ouverte
		37.33.99↔	Excision ou destruction d'autre lésion ou tissu du coeur, par voie ouverte, autre

procédure F06-6

00.66.00↔	Angioplastie coronaire transluminale percutanée [PTCA] ou athérectomie coronaire, SAP	35.96.22↔	Réparation endovasculaire de valve mitrale, par voie transveineuse
00.66.10↔	Fermeture transluminale percutanée de fistule coronaire	35.96.23↔	Annuloplastie de valve mitrale, endovasculaire
00.66.20↔	Angioplastie coronaire transluminale percutanée [PTCA] à ballonnet, SAP	35.96.29↔	Réparation endovasculaire de valve mitrale, autre
00.66.21↔	Angioplastie coronaire [PTCA] à ballonnet libérant des substances médicamenteuses	37.21‡↔	Cathétérisme cardiaque droit
00.66.22↔	Angioplastie coronaire [PTCA] à ballonnet enduit d'anticorps	37.22‡↔	Cathétérisme cardiaque gauche
00.66.29↔	Angioplastie coronaire [PTCA] à ballonnet, autre	37.23‡↔	Cathétérisme cardiaque combiné, droit et gauche
00.66.99↔	Angioplastie coronaire transluminale percutanée [PTCA] ou athérectomie coronaire, autre	37.28‡↔	Échocardiographie intracardiaque (EIC)
35.96.00↔	Valvuloplastie transluminale percutanée, SAP	88.43‡↔	Artériographie d'artère pulmonaire
35.96.09↔	Valvuloplastie transluminale percutanée, autre	88.50‡↔	Angiocardiographie, SAP
35.96.10↔	Valvuloplastie percutanée, SAP	88.52‡↔	Angiographie du coeur droit
35.96.20↔	Réparation endovasculaire de valve mitrale, SAP	88.53‡↔	Angiographie du coeur gauche
35.96.21↔	Réparation endovasculaire de valve mitrale, par voie transartérielle	88.54‡↔	Angiographie du coeur combinée, gauche et droite
		88.55‡↔	Artériographie coronaire avec un seul cathéter
		88.56‡↔	Artériographie coronaire avec deux cathéters
		88.57‡↔	Autre artériographie coronaire, SAP

procédure F06-7

35.95.00↔	Révision d'opération corrective du coeur, SAP	35.95.99↔	Révision d'opération corrective du coeur, autre
35.95.10↔	Refixation de prothèse de remplacement de valve cardiaque, SAP	36.39.00↔	Autre revascularisation cardiaque, SAP
35.95.11↔	Refixation de prothèse de remplacement de valve aortique	36.39.10↔	Revascularisation cardiaque par patches d'élargissement des artères coronaires
35.95.12↔	Refixation de prothèse de remplacement de valve mitrale	36.39.11↔	Révision de pontage coronaire
35.95.13↔	Refixation de prothèse de remplacement de valve pulmonaire	36.39.12↔	Nouveau pontage coronaire
35.95.14↔	Refixation de prothèse de remplacement de valve tricuspide	36.39.13↔	Transposition d'artère coronaire
35.95.19↔	Refixation de prothèse de remplacement de valve cardiaque, autre	36.39.14↔	Revascularisation cardiaque avec greffon libre d'artère mammaire interne (AMI)

36.39.99↔	Autre revascularisation cardiaque, autre	37.33.19↔	Excision ou destruction d'éléments du système de conduction des stimuli, par voie ouverte, autre
37.33.00↔	Excision ou destruction d'autre lésion ou tissu du coeur, par voie ouverte, SAP	37.33.20↔	Excision d'autre lésion ou tissu du coeur, par voie ouverte
37.33.10↔	Excision ou destruction d'éléments du système de conduction des stimuli, par voie ouverte, SAP	37.33.30↔	Destruction d'autre lésion ou tissu du coeur, par voie ouverte
37.33.11↔	Excision ou destruction d'éléments du système de conduction des stimuli, par voie ouverte, techniques d'ablation pour le traitement de tachyarythmie	37.33.99↔	Excision ou destruction d'autre lésion ou tissu du coeur, par voie ouverte, autre

procédure F06-8

00.66.00↔	Angioplastie coronaire transluminale percutanée [PTCA] ou athérectomie coronaire, SAP	37.23‡↔	Cathétérisme cardiaque combiné, droit et gauche
00.66.10↔	Fermeture transluminale percutanée de fistule coronaire	37.28‡↔	Échocardiographie intracardiaque (EIC)
00.66.20↔	Angioplastie coronaire transluminale percutanée [PTCA] à ballonnet, SAP	37.33.00↔	Excision ou destruction d'autre lésion ou tissu du coeur, par voie ouverte, SAP
00.66.21↔	Angioplastie coronaire [PTCA] à ballonnet libérant des substances médicamenteuses	37.33.10↔	Excision ou destruction d'éléments du système de conduction des stimuli, par voie ouverte, SAP
00.66.22↔	Angioplastie coronaire [PTCA] à ballonnet enduit d'anticorps	37.33.11↔	Excision ou destruction d'éléments du système de conduction des stimuli, par voie ouverte, techniques d'ablation pour le traitement de tachyarythmie
00.66.29↔	Angioplastie coronaire [PTCA] à ballonnet, autre	37.33.19↔	Excision ou destruction d'éléments du système de conduction des stimuli, par voie ouverte, autre
00.66.99↔	Angioplastie coronaire transluminale percutanée [PTCA] ou athérectomie coronaire, autre	37.33.20↔	Excision d'autre lésion ou tissu du coeur, par voie ouverte
35.96.00↔	Valvuloplastie transluminale percutanée, SAP	37.33.30↔	Destruction d'autre lésion ou tissu du coeur, par voie ouverte
35.96.09↔	Valvuloplastie transluminale percutanée, autre	37.33.99↔	Excision ou destruction d'autre lésion ou tissu du coeur, par voie ouverte, autre
35.96.10↔	Valvuloplastie percutanée, SAP	88.43‡↔	Artériographie d'artère pulmonaire
35.96.20↔	Réparation endovasculaire de valve mitrale, SAP	88.50‡↔	Angiocardiographie, SAP
35.96.21↔	Réparation endovasculaire de valve mitrale, par voie transartérielle	88.52‡↔	Angiographie du coeur droit
35.96.22↔	Réparation endovasculaire de valve mitrale, par voie transveineuse	88.53‡↔	Angiographie du coeur gauche
35.96.23↔	Annuloplastie de valve mitrale, endovasculaire	88.54‡↔	Angiographie du coeur combinée, gauche et droite
35.96.29↔	Réparation endovasculaire de valve mitrale, autre	88.55‡↔	Artériographie coronaire avec un seul cathéter
37.21‡↔	Cathétérisme cardiaque droit	88.56‡↔	Artériographie coronaire avec deux cathéters
37.22‡↔	Cathétérisme cardiaque gauche	88.57‡↔	Autre artériographie coronaire, SAP

ADRG F07**Autres interventions avec cœur-poumon artificiel ou implantation d'une valve cardiaque par voie endovasculaire, âge < 1 an ou avec procédures de complication ou opération complexe ou autre intervention valvulaire cardiaque avec cœur-poumon artificiel, âge < 16 ans**

Au moins un(e) procédure dans le tableau F07-1 et au moins un(e) procédure dans le tableau F07-2 et (Âge < 1 ans ou Procédures de complications ou procédure dans le tableau F07-3)

DRG F07Z**Autres interventions avec cœur-poumon artificiel ou implantation d'une valve cardiaque par voie endovasculaire, âge < 1 an ou avec procédures de complication ou opération complexe ou autre intervention valvulaire cardiaque avec cœur-poumon artificiel, âge < 16 ans****procédure F07-1**

01.21↔	Incision et drainage de sinus crânien	35.12.20↔	Reconstruction à coeur ouvert sans remplacement de la valve mitrale, lors d'anomalie valvulaire cardiaque congénitale
35.00↔	Valvulotomie à coeur fermé, valve non précisée	35.12.99↔	Valvuloplastie à coeur ouvert sans remplacement de la valve mitrale, autre
35.01↔	Valvulotomie à coeur fermé, valve aortique	35.13.00↔	Valvuloplastie à coeur ouvert sans remplacement de la valve pulmonaire, SAP
35.02↔	Valvulotomie à coeur fermé, valve mitrale	35.13.10↔	Valvulotomie à coeur ouvert de la valve pulmonaire
35.03↔	Valvulotomie à coeur fermé, valve pulmonaire	35.13.20↔	Reconstruction à coeur ouvert sans remplacement de la valve pulmonaire, lors d'anomalie valvulaire cardiaque congénitale
35.04↔	Valvulotomie à coeur fermé, valve tricuspide	35.13.99↔	Valvuloplastie à coeur ouvert sans remplacement de la valve pulmonaire, autre
35.10↔	Valvuloplastie à coeur ouvert sans remplacement, valve non précisée	35.14.00↔	Valvuloplastie à coeur ouvert sans remplacement de la valve tricuspide, SAP
35.11.00↔	Valvuloplastie à coeur ouvert sans remplacement de la valve aortique, SAP	35.14.10↔	Valvulotomie à coeur ouvert de la valve tricuspide
35.11.10↔	Valvulotomie à coeur ouvert de la valve aortique	35.14.11↔	Reconstruction à coeur ouvert des feuillets de la valve tricuspide [voile tricuspide]
35.11.20↔	Reconstruction à coeur ouvert de la valve aortique sans remplacement, lors d'anomalie valvulaire cardiaque congénitale	35.14.20↔	Reconstruction à coeur ouvert sans remplacement de la valve tricuspide, lors d'anomalie valvulaire cardiaque congénitale
35.11.99↔	Valvuloplastie à coeur ouvert sans remplacement de la valve aortique, autre		
35.12.00↔	Valvuloplastie à coeur ouvert sans remplacement de la valve mitrale, SAP		
35.12.10↔	Valvulotomie à coeur ouvert de la valve mitrale		
35.12.11↔	Reconstruction à coeur ouvert du voile mitral		

35.14.99↔	Valvuloplastie à coeur ouvert sans remplacement de la valve tricuspide, autre	35.54↔	Réparation de défaut des coussinets endocardiques (canal AV), avec prothèse
35.19.00↔	Valvuloplastie à coeur ouvert sans remplacement, autre valve cardiaque, SAP	35.60↔	Réparation de communication septale intracardiaque non précisée, avec greffe de tissu
35.19.10↔	Reconstruction à coeur ouvert de valve auriculo-ventriculaire sans remplacement, lors d'anomalie valvulaire cardiaque congénitale	35.61↔	Réparation de communication interauriculaire, avec greffe de tissu
35.19.11↔	Reconstruction à coeur ouvert d'une valve tronculaire sans remplacement, lors d'anomalie valvulaire cardiaque congénitale	35.62↔	Réparation de communication interventriculaire avec greffe de tissu
35.19.99↔	Valvuloplastie à coeur ouvert sans remplacement, autre valve cardiaque, autre	35.63↔	Réparation de défauts des coussinets endocardiques (canal AV), avec greffe de tissu
35.22.11↔	Implantation minimale invasive de valve aortique, par voie transapicale	35.70↔	Autre réparation non précisée de communication septale intracardiaque, non précisée
35.29.00↔	Remplacement de valve cardiaque, autre valve, SAP	35.71↔	Autre réparation non précisée de communication interauriculaire
35.29.10↔	Remplacement de valve auriculo-ventriculaire lors d'anomalie valvulaire cardiaque congénitale	35.72.00↔	Réparation de communication interventriculaire, SAP
35.29.20↔	Remplacement de valve tronculaire lors d'anomalie valvulaire cardiaque congénitale	35.72.10↔	Fermeture de communication interventriculaire acquise
35.29.99↔	Remplacement de valve cardiaque, autre valve, autre	35.72.99↔	Réparation de communication interventriculaire, autre
35.31↔	Opérations de muscle papillaire	35.73↔	Autre réparation non précisée de défaut des coussinets endocardiques (canal AV)
35.32↔	Opérations de cordages tendineux	35.91↔	Transposition (détournement) interauriculaire du retour veineux
35.33.00↔	Annuloplastie, SAP	35.92↔	Création de conduit entre ventricule droit et artère pulmonaire
35.33.10↔	Annuloplastie de la valve mitrale, SAP	35.93↔	Création de conduit entre ventricule gauche et aorte
35.33.11↔	Annuloplastie de la valve mitrale, à ciel ouvert	35.94↔	Création de conduit entre oreillette et artère pulmonaire
35.33.19↔	Annuloplastie de la valve mitrale, autre	35.96.11↔	Remplacement de valve aortique, endovasculaire, transluminal
35.33.20↔	Annuloplastie de la valve pulmonaire, SAP	35.96.12↔	Remplacement endovasculaire de valve pulmonaire
35.33.21↔	Annuloplastie de la valve pulmonaire, à ciel ouvert	35.96.24↔	Remplacement de valve mitrale, endovasculaire
35.33.29↔	Annuloplastie de la valve pulmonaire, autre	35.98.00↔	Autres opérations des septa du coeur, SAP
35.33.30↔	Annuloplastie de la valve tricuspide, SAP	35.98.10↔	Fermeture transluminale percutanée de communication interauriculaire, SAP
35.33.31↔	Annuloplastie de la valve tricuspide, à ciel ouvert	35.98.19↔	Fermeture transluminale percutanée de communication interauriculaire, autre
35.33.39↔	Annuloplastie de la valve tricuspide, autre	35.98.30↔	Fermeture transluminale percutanée de communication interventriculaire
35.33.99↔	Annuloplastie, autre	35.98.99↔	Autres opérations des septa du coeur, autre
35.35.00↔	Opération de trabécules cardiaques, SAP	35.99.00↔	Autres opérations des valves du coeur, SAP
35.35.10↔	Résection fibreuse ou musculaire sous-valvulaire de la valve aortique	35.99.10↔	Autres opérations lors d'anomalie valvulaire cardiaque congénitale, SAP
35.35.99↔	Opération de trabécules cardiaques, autre	35.99.11↔	Autres opérations lors d'anomalie valvulaire cardiaque congénitale, valve aortique
35.39.00↔	Opérations d'autres structures adjacentes aux valves cardiaques, SAP	35.99.12↔	Autres opérations lors d'anomalie valvulaire cardiaque congénitale, valve mitrale
35.39.10↔	Résection supravalvulaire de valve cardiaque, SAP	35.99.13↔	Autres opérations lors d'anomalie valvulaire cardiaque congénitale, valve pulmonaire
35.39.11↔	Résection supravalvulaire de valve cardiaque, valve aortique	35.99.14↔	Autres opérations lors d'anomalie valvulaire cardiaque congénitale, valve tricuspide
35.39.12↔	Résection supravalvulaire de valve cardiaque, valve pulmonaire	35.99.15↔	Autres opérations lors d'anomalie valvulaire cardiaque congénitale, valve auriculo-ventriculaire ou tronculaire
35.39.19↔	Résection supravalvulaire d'autre valve cardiaque	35.99.19↔	Autres opérations lors d'anomalie valvulaire cardiaque congénitale, autre valve
35.39.99↔	Opérations d'autres structures adjacentes aux valves cardiaques, autre	35.99.20↔	Autres opérations des valves du coeur, technique minimale invasive
35.41.00↔	Élargissement de communication interauriculaire existante, SAP	35.99.99↔	Autres opérations des valves du coeur, autre
35.41.10↔	Élargissement de communication interauriculaire existante, technique à ciel ouvert	36.03↔	Angioplastie d'artère coronaire à thorax ouvert
35.41.20↔	Élargissement de communication interauriculaire existante, technique fermée	36.17↔	Bypass artériel abdomino-coronarien
35.41.99↔	Élargissement de communication interauriculaire existante, autre	36.2↔	Revascularisation cardiaque par implant artériel
35.42.00↔	Création de communication septale intracardiaque, SAP	36.31↔	Revascularisation transmyocardique à thorax ouvert
35.42.10↔	Création de communication septale intracardiaque, technique à ciel ouvert	36.32↔	Autre revascularisation transmyocardique
35.42.20↔	Création de communication septale intracardiaque, technique fermée	36.33↔	Revascularisation transmyocardique endoscopique
35.42.99↔	Création de communication septale intracardiaque, autre	36.34↔	Revascularisation transmyocardique percutanée
35.43.00↔	Élargissement de communication interventriculaire existante, SAP	36.39.00↔	Autre revascularisation cardiaque, SAP
35.43.10↔	Élargissement de communication interventriculaire existante, technique à ciel ouvert	36.39.10↔	Revascularisation cardiaque par patches d'élargissement des artères coronaires
35.43.20↔	Élargissement de communication interventriculaire existante, technique fermée	36.39.11↔	Révision de pontage coronaire
35.43.99↔	Élargissement de communication interventriculaire existante, autre	36.39.12↔	Nouveau pontage coronaire
35.50↔	Réparation de communication septale intracardiaque non précisée, avec prothèse	36.39.13↔	Transposition d'artère coronaire
35.51↔	Réparation de communication interauriculaire avec prothèse, technique ouverte	36.39.14↔	Revascularisation cardiaque avec greffon libre d'artère mammaire interne (AMI)
35.53↔	Réparation de communication interventriculaire avec prothèse, par voie ouverte	36.39.99↔	Autre revascularisation cardiaque, autre
		36.91↔	Réparation (cure) d'anévrisme de vaisseau coronaire
		36.99.00↔	Autres opérations des vaisseaux du coeur SAP
		36.99.10↔	Traitement par injection intracoronaire de cellules souches, SAP
		36.99.11↔	Traitement par injection intracoronaire de cellules souches, sans enrichissement de fractions ni culture

36.99.12↔	Traitement par injection intracoronaire de cellules souches obtenues par enrichissement de fractions ou multipliées en culture	37.63.00↔	Réparation de système d'assistance cardiaque, SAP
36.99.19↔	Traitement par injection intracoronaire de cellules souches, autre	37.63.10↔	Remplacement isolé (autre que par chirurgie ouverte) de pompe extracorporelle (pompe centrifuge), SAP
36.99.20↔	Autres opérations lors d'anomalie congénitale de vaisseaux du coeur	37.63.11↔	Remplacement isolé (autre que par chirurgie ouverte) de pompe extracorporelle (pompe centrifuge), univentriculaire
36.99.30↔	Reconstruction de l'ostium coronaire	37.63.12↔	Remplacement isolé (autre que par chirurgie ouverte) de pompe extracorporelle (pompe centrifuge), biventriculaire
36.99.40↔	Sympathectomie des artères coronaires	37.63.19↔	Remplacement isolé (autre que par chirurgie ouverte) de pompe extracorporelle (pompe centrifuge), autre
36.99.99↔	Autres opérations des vaisseaux du coeur, autre	37.63.20↔	Remplacement isolé (autre que par chirurgie ouverte) de pompe paracorporelle, SAP
37.10↔	Incision du coeur, NAS	37.63.21↔	Remplacement isolé (autre que par chirurgie ouverte) de pompe paracorporelle, univentriculaire
37.11.00↔	Cardiotomie, SAP	37.63.22↔	Remplacement isolé (autre que par chirurgie ouverte) de pompe paracorporelle, biventriculaire
37.11.10↔	Incision épicaudique, endocaudique et épimyocardique	37.63.29↔	Remplacement isolé (autre que par chirurgie ouverte) de pompe paracorporelle, autre
37.11.99↔	Cardiotomie, autre	37.63.99↔	Réparation de système d'assistance cardiaque, autre
37.12↔	Péricardiotomie	37.64.00↔	Enlèvement de système d'assistance cardiaque, SAP
37.24.00↔	Biopsie du péricarde, SAP	37.64.10↔	Enlèvement de ballonnet de contre-pulsation
37.24.10↔	Biopsie fermée [percutanée] [à l'aiguille] du péricarde	37.64.20↔	Enlèvement de pompe extracorporelle
37.24.20↔	Biopsie ouverte du péricarde	37.64.30↔	Enlèvement de pompe paracorporelle
37.24.99↔	Biopsie du péricarde, autre	37.64.40↔	Enlèvement de système intégral de remplacement du coeur (coeur artificiel)
37.25.00↔	Biopsie du coeur, SAP	37.64.50↔	Enlèvement de pompe intracorporelle
37.25.10↔	Biopsie fermée [percutanée] [à l'aiguille] du myocarde	37.64.60↔	Enlèvement de système d'assistance myocardique externe
37.25.20↔	Biopsie transvasculaire de l'endocarde, du myocarde et de l'endomyocarde	37.64.70↔	Enlèvement de pompe axiale d'assistance circulatoire en position transvasculaire
37.25.30↔	Biopsie ouverte du coeur	37.64.99↔	Enlèvement de système d'assistance cardiaque, autre
37.25.99↔	Biopsie du coeur, autre	37.65.00↔	Implantation de système d'assistance cardiaque externe, SAP
37.31.00↔	Péricardectomie, SAP	37.65.10↔	Implantation (chirurgicale ouverte) de pompe extracorporelle (pompe centrifuge), SAP
37.31.10↔	Péricardectomie partielle	37.65.11↔	Implantation (chirurgicale ouverte) de pompe extracorporelle (pompe centrifuge), univentriculaire
37.31.20↔	Péricardectomie totale	37.65.12↔	Implantation (chirurgicale ouverte) de pompe extracorporelle (pompe centrifuge), biventriculaire
37.31.30↔	Excision d'adhérences du péricarde	37.65.19↔	Implantation (chirurgicale ouverte) de pompe extracorporelle (pompe centrifuge), autre
37.31.99↔	Péricardectomie, autre	37.65.20↔	Implantation (chirurgicale ouverte) de pompe paracorporelle, SAP
37.32↔	Excision d'anévrisme du coeur	37.65.21↔	Implantation (chirurgicale ouverte) de pompe paracorporelle, univentriculaire
37.33.00↔	Excision ou destruction d'autre lésion ou tissu du coeur, par voie ouverte, SAP	37.65.22↔	Implantation (chirurgicale ouverte) de pompe paracorporelle, biventriculaire
37.33.10↔	Excision ou destruction d'éléments du système de conduction des stimuli, par voie ouverte, SAP	37.65.29↔	Implantation (chirurgicale ouverte) de pompe paracorporelle, autre
37.33.11↔	Excision ou destruction d'éléments du système de conduction des stimuli, par voie ouverte, techniques d'ablation pour le traitement de tachyrythmie	37.65.50↔	Durée de traitement par une pompe extracorporelle univentriculaire, SAP
37.33.19↔	Excision ou destruction d'éléments du système de conduction des stimuli, par voie ouverte, autre	37.65.51↔	Durée de traitement par une pompe extracorporelle univentriculaire: moins de 48 heures
37.33.20↔	Excision d'autre lésion ou tissu du coeur, par voie ouverte	37.65.52↔	Durée de traitement par une pompe extracorporelle univentriculaire: 48 à moins de 96 heures
37.33.30↔	Destruction d'autre lésion ou tissu du coeur, par voie ouverte	37.65.53↔	Durée de traitement par une pompe extracorporelle univentriculaire: 96 heures ou plus
37.33.99↔	Excision ou destruction d'autre lésion ou tissu du coeur, par voie ouverte, autre	37.65.60↔	Durée de traitement par pompe extracorporelle biventriculaire: non précisée
37.35↔	Ventriculectomie partielle	37.65.61↔	Durée de traitement par pompe extracorporelle biventriculaire: moins de 48 heures
37.41↔	Implantation de système d'assistance cardiaque prothétique autour du coeur	37.65.62↔	Durée de traitement par pompe extracorporelle biventriculaire: 48 à moins de 96 heures
37.49↔	Autre réparation du coeur et du péricarde	37.65.69↔	Durée de traitement par pompe extracorporelle biventriculaire: 96 heures et plus
37.4x.00↔	Réparation du coeur et du péricarde, SAP	37.65.99↔	Implantation de système d'assistance cardiaque externe, autre
37.4x.10↔	Suture du péricarde (après lésion traumatique)	37.66.00↔	Insertion de système d'assistance cardiaque implantable, SAP
37.4x.11↔	Réparation du péricarde, autre	37.66.10↔	Implantation (chirurgicale ouverte) de pompe intracorporelle, SAP
37.4x.20↔	Suture du myocarde (après lésion traumatique)	37.66.11↔	Implantation (chirurgicale ouverte) de pompe intracorporelle, univentriculaire
37.4x.21↔	Réparation du myocarde, autre	37.66.12↔	Implantation (chirurgicale ouverte) de pompe intracorporelle, biventriculaire
37.4x.99↔	Réparation du coeur et du péricarde, autre	37.66.19↔	Implantation (chirurgicale ouverte) de pompe intracorporelle, autre
37.52↔	Implantation de système intégral de remplacement du coeur		
37.53↔	Remplacement ou réparation de l'unité thoracique du système de remplacement du coeur		
37.54↔	Remplacement ou réparation d'autres composants implantables de système intégral de remplacement du coeur		
37.61.00↔	Implantation de ballonnet de contre-pulsation, SAP		
37.61.10↔	Implantation chirurgicale ouverte de ballonnet de contre-pulsation		
37.61.20↔	Durée de traitement par un ballonnet de contre-pulsation, SAP		
37.61.21↔	Durée de traitement par un ballonnet de contre-pulsation: moins de 48 heures		
37.61.22↔	Durée de traitement par un ballonnet de contre-pulsation: 48 à moins de 96 heures		
37.61.29↔	Durée de traitement par un ballonnet de contre-pulsation: plus d'heures		
37.61.99↔	Implantation de ballonnet de contre-pulsation, autre		
37.62↔	Insertion de système d'assistance cardiaque non implantable		

37.66.99↔	Insertion de système d'assistance cardiaque implantable, autre	38.03.21↔	Incision d'artères de la main
37.67↔	Implantation d'un système de stimulation cardiaque	38.03.30↔	Incision de veines de membre supérieur, SAP
37.68.00↔	Insertion de système d'assistance cardiaque percutané externe, SAP	38.03.31↔	Incision de la veine axillaire
37.68.10↔	Insertion percutanée de ballonnet de contre-pulsation intra-aortique (IABP), durée du traitement non précisée	38.03.38↔	Incision d'autres veines profondes de membre supérieur
37.68.11↔	Insertion percutanée de ballonnet de contre-pulsation intra-aortique (IABP), durée du traitement: moins de 48 heures	38.03.39↔	Incision de veines de membre supérieur, autre
37.68.12↔	Insertion percutanée de ballonnet de contre-pulsation intra-aortique (IABP), durée du traitement: 48 à 95 heures	38.03.99↔	Incision de vaisseaux de membre supérieur, autre
37.68.19↔	Insertion percutanée de ballonnet de contre-pulsation intra-aortique (IABP), durée du traitement: plus d'heures	38.04.00↔	Incision de l'aorte, SAP
37.68.20↔	Implantation de pompe axiale intravasculaire d'assistance circulatoire, univentriculaire, durée du traitement non précisée	38.04.10↔	Incision de l'aorte ascendante et de la crosse aortique
37.68.21↔	Implantation de pompe axiale intravasculaire d'assistance circulatoire, univentriculaire, durée du traitement: moins de 48 heures	38.04.20↔	Incision de l'aorte descendante
37.68.22↔	Implantation de pompe axiale intravasculaire d'assistance circulatoire, univentriculaire, durée du traitement: 48 à 95 heures	38.04.30↔	Incision de l'aorte abdominale
37.68.23↔	Implantation de pompe axiale intravasculaire d'assistance circulatoire, univentriculaire, durée du traitement: 96 à 119 heures	38.04.99↔	Incision de l'aorte, autre
37.68.29↔	Implantation de pompe axiale intravasculaire d'assistance circulatoire, univentriculaire, durée du traitement: 120 heures et plus	38.05.00↔	Incision d'autres vaisseaux thoraciques, SAP
37.68.30↔	Implantation de pompe axiale intravasculaire d'assistance circulatoire, biventriculaire, durée du traitement non précisée	38.05.10↔	Incision d'autres artères thoraciques
37.68.31↔	Implantation de pompe axiale intravasculaire d'assistance circulatoire, biventriculaire, durée du traitement: moins de 48 heures	38.05.20↔	Incision de veines thoraciques, SAP
37.68.32↔	Implantation de pompe axiale intravasculaire d'assistance circulatoire, biventriculaire, durée du traitement: 48 à 95 heures	38.05.21↔	Incision de veines thoraciques profondes
37.68.33↔	Implantation de pompe axiale intravasculaire d'assistance circulatoire, biventriculaire, durée du traitement: 96 à 119 heures	38.05.29↔	Incision de veines thoraciques, autre
37.68.39↔	Implantation de pompe axiale intravasculaire d'assistance circulatoire, biventriculaire, durée du traitement: 120 heures et plus	38.05.99↔	Incision d'autres vaisseaux thoraciques, autre
37.68.40↔	Enlèvement de pompe axiale intravasculaire, SAP	38.06.00↔	Incision d'artères abdominales, SAP
37.68.41↔	Enlèvement de pompe axiale intravasculaire, univentriculaire	38.06.10↔	Incision d'artères viscérales, SAP
37.68.42↔	Enlèvement de pompe axiale intravasculaire, biventriculaire	38.06.11↔	Incision du tronc coeliaque
37.68.49↔	Enlèvement de pompe axiale intravasculaire, autre	38.06.12↔	Incision de l'artère gastrique
37.68.99↔	Insertion de système d'assistance cardiaque percutané externe, autre	38.06.13↔	Incision de l'artère hépatique
37.91↔	Massage cardiaque à thorax ouvert	38.06.14↔	Incision de l'artère splénique
37.99.00↔	Autres opérations du coeur et du péricarde, SAP	38.06.15↔	Incision de l'artère rénale
37.99.10↔	Traitement par injection intramyocardique de cellules souches, SAP	38.06.16↔	Incision de l'artère mésentérique
37.99.11↔	Traitement par injection intramyocardique de cellules souches, sans enrichissement de fractions ni culture	38.06.17↔	Incision de l'artère lombaire
37.99.12↔	Traitement par injection intramyocardique de cellules souches obtenues par enrichissement de fractions ou multipliées en culture	38.06.18↔	Incision de l'artère iliaque
37.99.19↔	Traitement par injection intramyocardique de cellules souches, autre	38.06.19↔	Incision d'artères viscérales, autre
37.99.20↔	Opérations d'anomalies congénitales du coeur, SAP	38.06.99↔	Incision d'artères abdominales, autre
37.99.29↔	Opérations d'anomalies congénitales du coeur, autre	38.07.00↔	Incision de veines abdominales, SAP
37.99.30↔	Ligature d'oreillette	38.07.10↔	Incision de veines abdominales profondes, SAP
37.99.80↔	Réopération du coeur et du péricarde	38.07.11↔	Incision de la veine cave inférieure
37.99.99↔	Autres opérations du coeur et du péricarde, autre	38.07.12↔	Incision de la veine iliaque
38.01↔	Incision de vaisseaux intracrâniens	38.07.19↔	Incision de veines abdominales profondes, autre
38.02.00↔	Incision d'autres vaisseaux de la tête et du cou, SAP	38.07.99↔	Incision de veines abdominales, autre
38.02.10↔	Incision d'artères extracrâniennes de la tête et du cou	38.08.00↔	Incision d'artères de membre inférieur, SAP
38.02.20↔	Incision de veines extracrâniennes de la tête et du cou, SAP	38.08.10↔	Incision de l'artère fémorale (commune) (superficielle)
38.02.21↔	Incision de la veine jugulaire (externe) (interne)	38.08.11↔	Incision de l'artère fémorale profonde
38.02.28↔	Incision d'autres veines extracrâniennes de la tête et du cou	38.08.12↔	Incision de l'artère poplitée
38.02.29↔	Incision de veines extracrâniennes de la tête et du cou, autre	38.08.99↔	Incision d'artères de membre inférieur, autre
38.02.99↔	Incision d'autres vaisseaux de la tête et du cou, autre	38.10↔	Endartériectomie, site non précisé
38.03.00↔	Incision de vaisseaux de membre supérieur, SAP	38.11↔	Endartériectomie de vaisseaux intracrâniens
38.03.10↔	Incision d'artères de membre supérieur, SAP	38.12↔	Endartériectomie d'autres vaisseaux de la tête et du cou
38.03.11↔	Incision de l'artère axillaire	38.13↔	Endartériectomie de vaisseaux de membre supérieur
38.03.19↔	Incision d'autres artères du bras	38.14.00↔	Endartériectomie de l'aorte, SAP
38.03.20↔	Incision d'artères de l'avant-bras	38.14.10↔	Endartériectomie de l'aorte ascendante et de la crosse aortique
		38.14.20↔	Endartériectomie de l'aorte descendante
		38.14.30↔	Endartériectomie de l'aorte abdominale
		38.14.99↔	Endartériectomie de l'aorte, autre
		38.15.00↔	Endartériectomie d'autres vaisseaux thoraciques, SAP
		38.15.10↔	Endartériectomie de l'artère sous-clavière
		38.15.20↔	Endartériectomie du tronc brachiocéphalique
		38.15.30↔	Endartériectomie de l'artère pulmonaire
		38.15.40↔	Endartériectomie de la veine pulmonaire
		38.15.99↔	Endartériectomie d'autres vaisseaux thoraciques, autre
		38.16.00↔	Endartériectomie d'artères abdominales, SAP
		38.16.10↔	Endartériectomie d'artères viscérales, SAP
		38.16.11↔	Endartériectomie du tronc coeliaque
		38.16.12↔	Endartériectomie de l'artère gastrique
		38.16.13↔	Endartériectomie de l'artère hépatique
		38.16.14↔	Endartériectomie de l'artère splénique
		38.16.15↔	Endartériectomie de l'artère rénale
		38.16.16↔	Endartériectomie de l'artère mésentérique
		38.16.17↔	Endartériectomie de l'artère lombaire
		38.16.18↔	Endartériectomie de l'artère iliaque
		38.16.19↔	Endartériectomie d'artères viscérales, autre
		38.16.99↔	Endartériectomie d'artères abdominales, autre
		38.18.00↔	Endartériectomie de vaisseaux de membre inférieur, SAP
		38.18.10↔	Endartériectomie de l'artère fémorale (commune) (superficielle)
		38.18.11↔	Endartériectomie de l'artère fémorale profonde

38.18.12↔	Endartériectomie de l'artère poplitée	38.38.00↔	Résection d'artères de membre inférieur, avec anastomose, SAP
38.18.99↔	Endartériectomie de vaisseaux de membre inférieur, autre	38.38.10↔	Résection de l'artère fémorale (commune) (superficielle), avec anastomose
38.21↔	Biopsie de vaisseau sanguin	38.38.11↔	Résection de l'artère fémorale profonde, avec anastomose
38.32.00↔	Résection d'autres vaisseaux de la tête et du cou, avec anastomose, SAP	38.38.12↔	Résection de l'artère poplitée, avec anastomose
38.32.10↔	Résection d'artères extracrâniennes de la tête et du cou, avec anastomose	38.38.99↔	Résection d'artères de membre inférieur, avec anastomose, SAP
38.32.20↔	Résection de veines extracrâniennes de la tête et du cou, avec anastomose, SAP	38.41↔	Résection de vaisseaux intracrâniens, avec remplacement
38.32.21↔	Résection de la veine jugulaire, avec anastomose	38.42↔	Résection d'autres vaisseaux de la tête et du cou, avec remplacement
38.32.22↔	Résection de veines extracrâniennes superficielles de la tête et du cou, avec anastomose	38.43.00↔	Résection de vaisseaux de membre supérieur, avec remplacement, SAP
38.32.99↔	Résection d'autres vaisseaux de la tête et du cou, avec anastomose, autre	38.43.10↔	Résection d'artères de membre supérieur, avec remplacement
38.33.00↔	Résection de vaisseaux de membre supérieur avec anastomose, SAP	38.43.11↔	Résection de l'artère axillaire, avec remplacement
38.33.10↔	Résection d'artères de membre supérieur avec anastomose, SAP	38.43.20↔	Résection de veines de membre supérieur, avec remplacement, SAP
38.33.11↔	Résection d'artères de membre supérieur avec anastomose	38.43.21↔	Résection de la veine axillaire, avec remplacement
38.33.12↔	Résection de l'artère cubitale, avec anastomose	38.43.28↔	Résection d'autres veines profondes de membre supérieur, avec remplacement
38.33.13↔	Résection d'autres artères de l'avant-bras, avec anastomose	38.43.29↔	Résection de veines de membre supérieur, avec remplacement, autre
38.33.14↔	Résection d'artères de la main, avec anastomose	38.43.99↔	Résection de vaisseaux de membre supérieur, avec remplacement, autre
38.33.20↔	Résection de veines de membre supérieur, avec anastomose, SAP	38.44.00↔	Résection de l'aorte abdominale, avec remplacement, SAP
38.33.21↔	Résection de la veine axillaire, avec anastomose	38.44.10↔	Résection de l'aorte abdominale, par voie suprarénale, avec remplacement
38.33.22↔	Résection d'autres veines profondes de membre supérieur, avec anastomose	38.44.11↔	Résection de l'aorte abdominale, par voie intrarénale, avec remplacement
38.33.23↔	Résection de veines superficielles de membre supérieur, avec anastomose	38.44.12↔	Résection de l'aorte abdominale, par voie juxtarénale, avec remplacement
38.33.99↔	Résection de vaisseaux de membre supérieur avec anastomose, autre	38.44.99↔	Résection de l'aorte abdominale, avec remplacement, autre
38.34.00↔	Résection de l'aorte, avec anastomose, SAP	38.45.00↔	Résection de vaisseau thoracique, avec remplacement, SAP
38.34.10↔	Résection de l'aorte ascendante et de la crosse aortique, avec anastomose	38.45.10↔	Résection de l'aorte thoracique avec remplacement, SAP
38.34.20↔	Résection de l'aorte descendante, avec anastomose	38.45.11↔	Résection de l'aorte ascendante ou de la crosse aortique, avec remplacement
38.34.30↔	Résection de l'aorte abdominale, avec anastomose	38.45.12↔	Résection de l'aorte thoracique, avec remplacement
38.34.99↔	Résection de l'aorte, avec anastomose, autre	38.45.13↔	Résection de l'aorte thoraco-abdominale, avec remplacement
38.35.00↔	Résection de vaisseaux thoraciques, avec anastomose, SAP	38.45.14↔	Résection de l'aorte thoracique avec remplacement par prothèse hybride
38.35.10↔	Résection d'artères thoraciques, avec anastomose, SAP	38.45.19↔	Résection de l'aorte thoracique avec remplacement, autre
38.35.11↔	Résection de l'artère sous-clavière, avec anastomose	38.45.20↔	Résection d'autres vaisseaux thoraciques, avec remplacement, SAP
38.35.12↔	Résection du tronc brachiocéphalique, avec anastomose	38.45.21↔	Résection de l'artère pulmonaire, avec remplacement
38.35.13↔	Résection de l'artère pulmonaire, avec anastomose	38.45.22↔	Résection du tronc brachiocéphalique, avec remplacement
38.35.19↔	Résection d'artères thoraciques, avec anastomose, autre	38.45.29↔	Résection d'autres artères thoraciques, avec remplacement
38.35.20↔	Résection de veines thoraciques, avec anastomose, SAP	38.45.30↔	Résection de veine thoracique, avec remplacement, SAP
38.35.21↔	Résection de la veine pulmonaire, avec anastomose	38.45.31↔	Résection de la veine cave supérieure, avec remplacement
38.35.22↔	Résection de la veine sous-clavière, avec anastomose	38.45.38↔	Résection d'autres artères thoraciques profondes, avec remplacement
38.35.23↔	Résection de la veine cave supérieure, avec anastomose	38.45.39↔	Résection de veines thoraciques, avec remplacement, autre
38.35.28↔	Résection de veines thoraciques et d'autres veines profondes, avec anastomose	38.45.99↔	Résection de vaisseaux thoraciques, avec remplacement, autre
38.35.29↔	Résection de veines thoraciques, avec anastomose, autre	38.46↔	Résection d'artères abdominales, avec remplacement
38.35.99↔	Résection de vaisseaux thoraciques, avec anastomose, autre	38.47.00↔	Résection de veines abdominales, avec remplacement, SAP
38.36.00↔	Résection d'artères abdominales, avec anastomose, SAP	38.47.10↔	Résection de veines abdominales profondes, avec remplacement, SAP
38.36.10↔	Résection d'artères viscérales, avec anastomose, SAP	38.47.11↔	Résection de la veine cave inférieure, avec remplacement
38.36.11↔	Résection du tronc coeliaque, avec anastomose	38.47.12↔	Résection de la veine iliaque, avec remplacement
38.36.12↔	Résection de l'artère gastrique, avec anastomose	38.47.19↔	Résection de veines abdominales profondes, avec remplacement, autre
38.36.13↔	Résection de l'artère hépatique, avec anastomose	38.47.99↔	Résection de veines abdominales, avec remplacement, autre
38.36.14↔	Résection de l'artère splénique, avec anastomose	38.48.00↔	Résection d'artères de membre inférieur, avec remplacement, SAP
38.36.15↔	Résection de l'artère rénale, avec anastomose	38.48.10↔	Résection de l'artère fémorale (commune) (superficielle), avec remplacement
38.36.16↔	Résection de l'artère mésentérique, avec anastomose	38.48.11↔	Résection de l'artère fémorale profonde, avec remplacement
38.36.17↔	Résection de l'artère iliaque, avec anastomose	38.48.12↔	Résection de l'artère poplitée, avec remplacement
38.36.19↔	Résection d'artères viscérales, avec anastomose, autre	38.48.13↔	Résection d'artères de membre supérieur, avec remplacement
38.36.99↔	Résection d'artères abdominales, avec anastomose, autre	38.48.99↔	Résection d'artères de membre inférieur, avec remplacement, autre
38.37.00↔	Résection de veines abdominales, avec anastomose, SAP	38.51↔	Ligature et stripping de veines variqueuses intracrâniennes
38.37.10↔	Résection de veines abdominales profondes, avec anastomose, SAP	38.61↔	Autre excision de vaisseaux intracrâniens
38.37.11↔	Résection de la veine cave inférieure, avec anastomose		
38.37.12↔	Résection de la veine iliaque, avec anastomose		
38.37.19↔	Résection de veines abdominales profondes, avec anastomose, autre		
38.37.99↔	Résection de veines abdominales, avec anastomose, autre		

38.62↔	Autre excision de vaisseaux de la tête et du cou	38.84.20↔	Autre occlusion chirurgicale de l'aorte abdominale
38.63.00↔	Autre excision de vaisseaux de membre supérieur, SAP	38.84.99↔	Autre occlusion chirurgicale de l'aorte, autre
38.63.10↔	Autre excision d'artères de membre supérieur, SAP	38.85.00↔	Autre occlusion chirurgicale d'autres vaisseaux thoraciques, SAP
38.63.11↔	Autre excision d'artères de la main	38.85.10↔	Autre occlusion chirurgicale d'autres artères thoraciques, SAP
38.63.19↔	Autre excision d'artères de membre supérieur, autre	38.85.11↔	Autre occlusion chirurgicale de l'artère sous-clavière
38.63.20↔	Autre excision de veines de membre supérieur, SAP	38.85.12↔	Autre occlusion chirurgicale de l'artère pulmonaire
38.63.21↔	Autre excision de veines profondes de membre supérieur	38.85.13↔	Autre occlusion chirurgicale du tronc brachio-céphalique
38.63.29↔	Autre excision de veines de membre supérieur, autre	38.85.19↔	Autre occlusion chirurgicale d'autres artères thoraciques, autre
38.63.99↔	Autre excision de vaisseaux de membre supérieur, autre	38.85.20↔	Autre occlusion chirurgicale de veines thoraciques, SAP
38.64.00↔	Autre excision de l'aorte, SAP	38.85.21↔	Autre occlusion chirurgicale de la veine cave supérieure
38.64.10↔	Autre excision de l'aorte thoracique	38.85.22↔	Autre occlusion chirurgicale de la veine pulmonaire
38.64.20↔	Autre excision de l'aorte abdominale	38.85.23↔	Autre occlusion chirurgicale de la veine sous-clavière
38.64.99↔	Autre excision de l'aorte, autre	38.85.28↔	Autre occlusion chirurgicale d'autres veines thoraciques profondes
38.65.00↔	Autre excision de vaisseaux thoraciques, SAP	38.85.29↔	Autre occlusion chirurgicale de veines thoraciques, autre
38.65.10↔	Autre excision d'artères thoraciques	38.85.99↔	Autre occlusion chirurgicale d'autres vaisseaux thoraciques, autre
38.65.20↔	Autre excision de veines thoraciques, SAP	38.88↔	Autre occlusion chirurgicale d'artères de membre inférieur
38.65.21↔	Autre excision de la veine cave supérieure	39.0x.00↔	Shunt d'artère systémique à pulmonaire, SAP
38.65.22↔	Autre excision d'autres veines thoraciques profondes	39.0x.10↔	Anastomose entre artère sous-clavière et artère pulmonaire (Blalock-Taussig)
38.65.29↔	Autre excision de veines thoraciques, autre	39.0x.11↔	Anastomose entre aorte et artère pulmonaire droite (Waterston-Cooley)
38.65.99↔	Autre excision de vaisseaux thoraciques, autre	39.0x.12↔	Anastomose entre aorte descendante et artère pulmonaire gauche (Potts-Smith)
38.66.00↔	Autre excision d'artères abdominales, SAP	39.0x.13↔	Anastomose entre artère pulmonaire gauche et droite
38.66.10↔	Autre excision d'artères viscérales, SAP	39.0x.20↔	Shunt prothétique d'artère pulmonaire à aorte, central
38.66.11↔	Autre excision du tronc coeliaque	39.0x.21↔	Shunt prothétique d'artère pulmonaire à aorte, périphérique
38.66.12↔	Autre excision de l'artère gastrique	39.0x.23↔	Cerclage (banding) de l'artère pulmonaire
38.66.13↔	Autre excision de l'artère hépatique	39.0x.24↔	Shunt d'artère systémique à pulmonaire, opération de Damus-Kay-Stansel
38.66.14↔	Autre excision de l'artère splénique	39.0x.99↔	Shunt d'artère systémique à pulmonaire, autre
38.66.15↔	Autre excision de l'artère rénale	39.1↔	Shunt veineux intra-abdominal
38.66.16↔	Autre excision de l'artère mésentérique	39.22.00↔	Pontage entre aorte, artère sous-clavière et carotide, SAP
38.66.17↔	Autre excision de l'artère lombaire	39.22.10↔	Pontage de l'artère carotide, SAP
38.66.18↔	Autre excision de l'artère iliaque	39.22.11↔	Pontage carotido-carotidien
38.66.19↔	Autre excision d'artères viscérales, autre	39.22.12↔	Pontage entre artère carotide et artère vertébrale
38.66.99↔	Autre excision d'artères abdominales, autre	39.22.13↔	Pontage entre artère carotide et artère sous-clavière [pontage carotido-sous-clavier]
38.67.00↔	Autre excision de veines abdominales, SAP	39.22.14↔	Pontage entre artère carotide et aorte
38.67.10↔	Autre excision de veines abdominales profondes, SAP	39.22.19↔	Pontage de l'artère carotide, autre
38.67.11↔	Autre excision de la veine cave inférieure	39.22.20↔	Pontage de l'artère sous-clavière, SAP
38.67.12↔	Autre excision de la veine iliaque	39.22.21↔	Pontage entre artère sous-clavière et aorte
38.67.19↔	Autre excision de veines abdominales profondes, autre	39.22.29↔	Pontage de l'artère sous-clavière, autre
38.67.99↔	Autre excision de veines abdominales, autre	39.22.99↔	Pontage entre aorte, artère sous-clavière et carotide, autre
38.68.00↔	Autre excision d'artères de membre inférieur, SAP	39.23↔	Autre pontage ou shunt vasculaire intrathoracique
38.68.10↔	Autre excision d'artères de la cuisse	39.24↔	Bypass aorto-rénal
38.68.20↔	Autre excision d'artères de la jambe et du pied	39.25.00↔	Pontage entre aorte, artère iliaque et artère fémorale, SAP
38.68.99↔	Autre excision d'artères de membre inférieur, autre	39.25.10↔	Pontage aorto-iliaco-fémoral, aortique, SAP
38.7x.00↔	Interruption de la veine cave, SAP	39.25.11↔	Pontage aorto-iliaque
38.7x.10↔	Section chirurgicale de la veine cave, SAP	39.25.12↔	Pontage aorto-fémoral
38.7x.11↔	Insertion chirurgicale de filtre antiembolique dans la veine cave	39.25.13↔	Pontage aorto-poplité
38.7x.12↔	Ablation chirurgicale de filtre antiembolique de la veine cave	39.25.14↔	Pontage aorto-crural
38.7x.13↔	Ligature ou plicature de la veine cave, par voie chirurgicale	39.25.19↔	Pontage aorto-iliaco-fémoral, aortique, autre
38.7x.19↔	Section chirurgicale de la veine cave, autre	39.25.20↔	Pontage iliaco-fémoral, SAP
38.7x.20↔	Section chirurgicale de la veine cave, par voie transluminale percutanée, SAP	39.25.21↔	Pontage ilio-iliaque
38.7x.23↔	Ligature ou plicature de la veine cave, par voie transluminale percutanée	39.25.22↔	Pontage ilio-fémoral
38.7x.29↔	Section chirurgicale de la veine cave, par voie transluminale percutanée, autre	39.25.23↔	Pontage ilio-poplité
38.7x.99↔	Interruption de la veine cave, autre	39.25.24↔	Pontage ilio-crural
38.81↔	Autre occlusion chirurgicale de vaisseaux intracrâniens	39.25.29↔	Pontage iliaco-fémoral, autre
38.82.00↔	Autre occlusion chirurgicale de vaisseaux de la tête et du cou, SAP	39.25.30↔	Pontage par le trou obturateur (extra-anatomique)
38.82.10↔	Autre occlusion chirurgicale d'artères extracrâniennes de la tête et du cou	39.25.99↔	Pontage entre aorte, artère iliaque et artère fémorale, autre
38.82.20↔	Autre occlusion chirurgicale de veines extracrâniennes de la tête et du cou, SAP	39.26.00↔	Autre pontage ou shunt vasculaire intra-abdominal, SAP
38.82.21↔	Autre occlusion chirurgicale de la veine jugulaire	39.26.10↔	Autre pontage ou shunt vasculaire intra-abdominal, artères viscérales
38.82.22↔	Autre occlusion chirurgicale d'autres veines extracrâniennes profondes de la tête et du cou	39.26.11↔	Autre pontage ou shunt vasculaire intra-abdominal, aorte
38.82.29↔	Autre occlusion chirurgicale de veines extracrâniennes de la tête et du cou, autre	39.26.12↔	Autre pontage ou shunt vasculaire intra-abdominal, artère rénale
38.82.99↔	Autre occlusion chirurgicale de vaisseaux de la tête et du cou, autre	39.26.19↔	Autre pontage ou shunt vasculaire intra-abdominal, autres artères viscérales
38.84.00↔	Autre occlusion chirurgicale de l'aorte, SAP	39.26.99↔	Autre pontage ou shunt vasculaire intra-abdominal, autre
38.84.10↔	Autre occlusion chirurgicale de l'aorte thoracique		

39.27.00↔	Fistule artério-veineuse pour hémodialyse, SAP	39.52.19↔	Autre réparation d'anévrisme de vaisseaux de la tête et du cou, autre
39.27.10↔	Fistule artério-veineuse pour hémodialyse	39.52.20↔	Autre réparation d'anévrisme de l'aorte, SAP
39.27.11↔	Fistule artério-veineuse avec matériel allogène ou alloplastique pour hémodialyse	39.52.21↔	Autre réparation chirurgicale ouverte d'anévrisme de l'aorte ascendante, de la crosse aortique et de l'aorte thoracique
39.27.99↔	Fistule artério-veineuse pour hémodialyse, autre	39.52.22↔	Autre réparation chirurgicale ouverte d'anévrisme de l'aorte abdominale
39.29.00↔	Autre pontage ou shunt vasculaire (périphérique), SAP	39.52.29↔	Autre réparation d'anévrisme de l'aorte, autre
39.29.10↔	Pontage ou shunt vasculaire d'artères de membre inférieur, SAP	39.52.99↔	Autre réparation d'anévrisme, autre
39.29.11↔	Shunt ou pontage vasculaire fémoro-fémoral	39.53↔	Réparation de fistule artério-veineuse
39.29.12↔	Shunt ou pontage vasculaire fémoro-poplité	39.54.00↔	Opération de réentrée, SAP
39.29.13↔	Shunt ou pontage vasculaire fémoro-crural	39.54.10↔	Opération de réentrée, aorte thoracique
39.29.14↔	Shunt ou pontage vasculaire fémoro-pédieux	39.54.20↔	Opération de réentrée, aorte abdominale
39.29.15↔	Shunt ou pontage vasculaire poplitéo-crural ou poplitéo-pédieux	39.54.99↔	Opération de réentrée, autre
39.29.16↔	Pontage ou shunt vasculaire d'artères de la jambe et du pied	39.55↔	Réimplantation de vaisseau rénal aberrant
39.29.19↔	Pontage ou shunt vasculaire d'artères de membre inférieur, autre	39.56.00↔	Réparation de vaisseau sanguin, avec patch de tissu (plastie), SAP
39.29.20↔	Pontage ou shunt vasculaire d'artères de membre supérieur	39.56.10↔	Réparation de vaisseaux de la tête et du cou avec patch de tissu, SAP
39.29.30↔	Autre pontage ou shunt vasculaire (périphérique), extra-anatomique, SAP	39.56.11↔	Réparation de vaisseaux intracrâniens avec patch de tissu
39.29.31↔	Shunt ou pontage vasculaire sous-clavio-fémoral	39.56.12↔	Réparation de la veine jugulaire avec patch de tissu
39.29.32↔	Shunt ou pontage vasculaire axillo-fémoral	39.56.19↔	Réparation de vaisseaux de la tête et du cou avec patch de tissu, autre
39.29.33↔	Pontage croisé fémoro-fémoral	39.56.20↔	Réparation de vaisseaux du membre supérieur avec patch de tissu, SAP
39.29.39↔	Autre pontage ou shunt vasculaire (périphérique), extra-anatomique, autre	39.56.21↔	Réparation d'artères du membre supérieur avec patch de tissu
39.29.40↔	Shunt ou pontage vasculaire de veines	39.56.22↔	Réparation de la veine artère sous-clavière, de la veine axillaire et de la veine brachiocéphalique avec patch de tissu
39.29.80↔	Shunt peropératoire temporaire, SAP	39.56.23↔	Réparation d'autres veines profondes du membre supérieur avec patch de tissu
39.29.81↔	Shunt peropératoire temporaire, artério-artériel	39.56.29↔	Réparation de vaisseaux du membre supérieur avec patch de tissu, autre
39.29.82↔	Shunt peropératoire temporaire, artério-veineux	39.56.30↔	Réparation de vaisseaux thoraciques avec patch de tissu, SAP
39.29.89↔	Shunt peropératoire temporaire, autre	39.56.31↔	Réparation de l'aorte thoracique avec patch de tissu
39.29.99↔	Autre pontage ou shunt vasculaire (périphérique), autre	39.56.32↔	Réparation de la veine pulmonaire avec patch de tissu
39.31.00↔	Suture d'artère, SAP	39.56.33↔	Réparation de la veine cave supérieure avec patch de tissu
39.31.10↔	Suture d'artère de la tête et du cou, SAP	39.56.39↔	Réparation de vaisseaux thoraciques avec patch de tissu, autre
39.31.11↔	Suture d'artère intracrânienne	39.56.40↔	Réparation d'artères abdominales avec patch de tissu, SAP
39.31.19↔	Suture d'artère de la tête et du cou, autre	39.56.41↔	Réparation de l'aorte abdominale avec patch de tissu
39.31.20↔	Suture d'artère du bras, SAP	39.56.42↔	Réparation du tronc coeliaque avec patch de tissu
39.31.21↔	Suture de l'artère axillaire	39.56.43↔	Réparation de l'artère gastrique avec patch de tissu
39.31.22↔	Suture de l'artère brachiale	39.56.44↔	Réparation de l'artère hépatique avec patch de tissu
39.31.29↔	Suture d'artère du bras, autre	39.56.45↔	Réparation de l'artère splénique avec patch de tissu
39.31.30↔	Suture d'artère de l'avant-bras	39.56.46↔	Réparation de l'artère rénale avec patch de tissu
39.31.40↔	Suture d'artère de la main	39.56.47↔	Réparation de l'artère mésentérique avec patch de tissu
39.31.50↔	Suture d'artère du membre inférieur	39.56.48↔	Réparation de l'artère iliaque avec patch de tissu
39.31.60↔	Suture de l'aorte, SAP	39.56.49↔	Réparation d'artères abdominales avec patch de tissu, autre
39.31.61↔	Suture de l'aorte thoracique	39.56.50↔	Réparation de veines abdominales avec patch de tissu, SAP
39.31.62↔	Suture de l'aorte abdominale	39.56.51↔	Réparation de la veine cave inférieure avec patch de tissu
39.31.69↔	Suture de l'aorte, autre	39.56.52↔	Réparation de la veine iliaque avec patch de tissu
39.31.70↔	Suture d'autres artères thoraciques, SAP	39.56.59↔	Réparation de veines abdominales avec patch de tissu, autre
39.31.71↔	Suture de l'artère pulmonaire	39.56.60↔	Réparation de vaisseaux du membre inférieur avec patch de tissu, SAP
39.31.72↔	Suture du tronc brachiocéphalique	39.56.61↔	Réparation d'artères du membre inférieur avec patch de tissu
39.31.73↔	Suture de l'artère sous-clavière	39.56.62↔	Réparation de la veine fémorale et de la veine poplitée avec patch de tissu
39.31.79↔	Suture d'artères thoraciques, autre	39.56.63↔	Réparation d'autres veines profondes du membre inférieur avec patch de tissu
39.31.80↔	Suture d'artères abdominales, SAP	39.56.64↔	Réparation de veines superficielles de la cuisse avec patch de tissu
39.31.81↔	Suture du tronc coeliaque	39.56.69↔	Réparation de vaisseaux du membre inférieur avec patch de tissu, autre
39.31.82↔	Suture de l'artère gastrique	39.56.99↔	Réparation de vaisseau sanguin avec patch de tissu (plastie), autre
39.31.83↔	Suture de l'artère hépatique	39.57.00↔	Réparation de vaisseau sanguin avec patch synthétique (plastie), SAP
39.31.84↔	Suture de l'artère splénique	39.57.10↔	Réparation de vaisseaux de la tête et du cou avec patch synthétique, SAP
39.31.85↔	Suture de l'artère rénale	39.57.11↔	Réparation de vaisseaux intracrâniens avec patch synthétique
39.31.86↔	Suture de l'artère mésentérique	39.57.12↔	Réparation d'artères extracrâniennes de la tête et du cou avec patch synthétique
39.31.87↔	Suture de l'artère lombaire		
39.31.88↔	Suture de l'artère iliaque		
39.31.89↔	Suture d'artères abdominales, autre		
39.31.99↔	Suture d'artère, autre		
39.41↔	Contrôle d'hémorragie après chirurgie vasculaire		
39.42↔	Révision de shunt artério-veineux pour dialyse rénale (hémodialyse)		
39.51.00↔	Clippage d'anévrisme, SAP		
39.51.11↔	Clippage d'anévrisme intracrânien		
39.51.99↔	Clippage d'anévrisme, autre		
39.52.00↔	Autre réparation d'anévrisme, SAP		
39.52.10↔	Autre réparation d'anévrisme de vaisseaux de la tête et du cou, SAP		
39.52.11↔	Autre réparation d'anévrisme de vaisseaux intracrâniens		

39.57.13↔	Réparation de la veine jugulaire avec patch synthétique	39.59.34↔	Autre réparation de la veine jugulaire
39.57.19↔	Réparation de vaisseaux de la tête et du cou avec patch synthétique, autre	39.59.39↔	Autre réparation de vaisseaux de la tête et du cou, autre
39.57.20↔	Réparation de vaisseaux du membre supérieur avec patch synthétique, SAP	39.59.40↔	Autre réparation de vaisseaux de membre supérieur, SAP
39.57.21↔	Réparation d'artères du membre supérieur avec patch synthétique	39.59.41↔	Autre réparation d'artères de membre supérieur
39.57.22↔	Réparation de la veine artère sous-clavière, de la veine axillaire et de la veine brachiocéphalique avec patch synthétique	39.59.42↔	Autre réparation de la veine artère sous-clavière, de la veine axillaire et de la veine brachiocéphalique
39.57.23↔	Réparation d'autres veines profondes du membre supérieur avec patch synthétique	39.59.48↔	Autre réparation d'autres veines profondes du membre supérieur
39.57.29↔	Réparation de vaisseaux du membre supérieur avec patch synthétique, autre	39.59.49↔	Autre réparation de vaisseaux de membre supérieur, autre
39.57.30↔	Réparation de vaisseaux thoraciques avec patch synthétique, SAP	39.59.50↔	Autre réparation de vaisseaux thoraciques, SAP
39.57.31↔	Réparation de l'aorte thoracique avec patch synthétique	39.59.51↔	Autre réparation de l'aorte thoracique
39.57.32↔	Réparation de la veine pulmonaire avec patch synthétique	39.59.52↔	Autre réparation de l'artère pulmonaire
39.57.33↔	Réparation de la veine cave supérieure avec patch synthétique	39.59.53↔	Autre réparation d'artères thoraciques, autre
39.57.39↔	Réparation de vaisseaux thoraciques avec patch synthétique, autre	39.59.54↔	Autre réparation de la veine pulmonaire
39.57.40↔	Réparation d'artères abdominales avec patch synthétique, SAP	39.59.55↔	Autre réparation de la veine cave supérieure
39.57.41↔	Réparation de l'aorte abdominale avec patch synthétique	39.59.59↔	Autre réparation de vaisseaux thoraciques, autre
39.57.42↔	Réparation du tronc coeliaque avec patch synthétique	39.59.60↔	Autre réparation d'artères abdominales, SAP
39.57.43↔	Réparation de l'artère gastrique avec patch synthétique	39.59.61↔	Autre réparation de l'aorte abdominale
39.57.44↔	Réparation de l'artère hépatique avec patch synthétique	39.59.62↔	Autre réparation du tronc coeliaque
39.57.45↔	Réparation de l'artère splénique avec patch synthétique	39.59.63↔	Autre réparation de l'artère gastrique
39.57.46↔	Réparation de l'artère rénale avec patch synthétique	39.59.64↔	Autre réparation de l'artère hépatique
39.57.47↔	Réparation de l'artère mésentérique avec patch synthétique	39.59.65↔	Autre réparation de l'artère splénique
39.57.48↔	Réparation de l'artère iliaque avec patch synthétique	39.59.66↔	Autre réparation de l'artère rénale
39.57.49↔	Réparation d'artères abdominales avec patch synthétique, autre	39.59.67↔	Autre réparation de l'artère mésentérique
39.57.50↔	Réparation de veines abdominales avec patch synthétique, SAP	39.59.68↔	Autre réparation de l'artère iliaque
39.57.51↔	Réparation de la veine cave inférieure avec patch synthétique	39.59.69↔	Autre réparation d'artères abdominales, autre
39.57.52↔	Réparation de la veine iliaque avec patch synthétique	39.59.70↔	Autre réparation de veines abdominales, SAP
39.57.59↔	Réparation de veines abdominales avec patch synthétique, autre	39.59.71↔	Autre réparation de la veine cave inférieure
39.57.60↔	Réparation de vaisseaux du membre inférieur avec patch synthétique, SAP	39.59.72↔	Autre réparation de la veine iliaque
39.57.61↔	Réparation d'artères du membre inférieur avec patch synthétique	39.59.79↔	Autre réparation de veines abdominales, autre
39.57.62↔	Réparation de la veine fémorale et de la veine poplitée avec patch synthétique	39.59.80↔	Autre réparation de vaisseaux de membre inférieur, SAP
39.57.63↔	Réparation d'autres veines profondes du membre inférieur avec patch synthétique	39.59.81↔	Autre réparation d'artères de membre inférieur
39.57.64↔	Réparation de veines superficielles de la cuisse avec patch synthétique	39.59.82↔	Autre réparation de la veine fémorale
39.57.69↔	Réparation de vaisseaux du membre inférieur avec patch synthétique, autre	39.59.83↔	Autre réparation de la veine poplitée
39.57.99↔	Réparation de vaisseau sanguin avec patch synthétique (plastie), autre	39.59.88↔	Autre réparation d'autres veines profondes du membre inférieur
39.58↔	Réparation de vaisseau sanguin, avec patch de type non précisé	39.59.89↔	Autre réparation de vaisseaux de membre inférieur, autre
39.59.00↔	Autre réparation de vaisseau, SAP	39.59.90↔	Autre réparation de vaisseau, plastie de valves veineuses
39.59.10↔	Transposition d'artères, SAP	39.59.99↔	Autre réparation de vaisseau, autre
39.59.11↔	Transposition d'artère vertébrale extracrânienne	39.71.00↔	Implantation endovasculaire d'une greffe dans l'aorte abdominale, SAP
39.59.12↔	Transposition d'autres artères extracrâniennes de la tête et du cou	39.71.10↔	Implantation endovasculaire d'une greffe dans l'aorte abdominale, aorto-iliaque, sans fenestration ni bras latéral
39.59.13↔	Transposition d'artères de membre supérieur	39.71.11↔	Implantation endovasculaire d'une greffe dans l'aorte abdominale, aorto-iliaque, avec fenestration ou bras latéral
39.59.14↔	Transposition d'artères thoraciques	39.71.12↔	Implantation endovasculaire d'une greffe dans l'aorte abdominale, prothèse de bifurcation aorto-bi-iliaque, sans fenestration ni bras latéral
39.59.15↔	Transposition de l'artère gastrique, de l'artère hépatique et de l'artère splénique	39.71.13↔	Implantation endovasculaire d'une greffe dans l'aorte abdominale, prothèse de bifurcation aorto-bi-iliaque, avec fenestration et bras latéral
39.59.16↔	Transposition de l'artère rénale	39.71.99↔	Implantation endovasculaire d'une greffe dans l'aorte abdominale, autre
39.59.17↔	Transposition de l'artère mésentérique	39.72.00↔	Réparation ou occlusion endovasculaire des vaisseaux de la tête et du cou, SAP
39.59.18↔	Transposition d'autres artères viscérales	39.72.10↔	Embolisation sélective de vaisseaux intracrâniens, SAP
39.59.19↔	Transposition de l'artère iliaque	39.72.11↔	Embolisation sélective de vaisseaux intracrâniens, avec particules ou spires métalliques
39.59.20↔	Transposition d'autres artères abdominales	39.72.12↔	Embolisation sélective de vaisseaux intracrâniens, avec liquides embolisants, ballonnets détachables ou filtres
39.59.21↔	Transposition d'artères de membre inférieur	39.72.13↔	Embolisation sélective de vaisseaux intracrâniens par des stents utilisés comme flow-diverter
39.59.29↔	Transposition d'artères, autre	39.72.14↔	Embolisation sélective de vaisseaux intracrâniens, avec matériel embolisant adhésif
39.59.30↔	Autre réparation de vaisseaux de la tête et du cou, SAP	39.72.19↔	Embolisation sélective de vaisseaux intracrâniens, autre
39.59.31↔	Autre réparation de vaisseaux intracrâniens	39.72.20↔	Embolisation sélective de vaisseaux extracrâniens de la tête et du cou, SAP
39.59.32↔	Autre réparation d'artère vertébrale extracrânienne	39.72.21↔	Embolisation sélective de vaisseaux extracrâniens de la tête et du cou, avec particules ou spires métalliques
39.59.33↔	Autre réparation d'artères extracrâniennes de la tête et du cou, autre	39.72.22↔	Embolisation sélective de vaisseaux extracrâniens avec liquides embolisants, ballonnets détachables ou filtres

39.72.24↔	Embolisation sélective de vaisseaux extracrâniens de la tête et du cou, avec matériel embolisant adhésif	39.79.41↔	Embolisation sélective par ballonnets détachables, vaisseaux du membre supérieur
39.72.29↔	Embolisation sélective de vaisseaux extracrâniens de la tête et du cou, autre	39.79.42↔	Embolisation sélective par ballonnets détachables, aorte
39.72.30↔	Embolisation transluminale percutanée de malformation vasculaire par microcathéter, SAP	39.79.43↔	Embolisation sélective par ballonnets détachables, canal artériel persistant
39.72.31↔	Embolisation transluminale percutanée de malformation vasculaire par microcathéter, utilisation d'un microcathéter	39.79.44↔	Embolisation sélective par ballonnets détachables, vaisseaux thoraciques
39.72.32↔	Embolisation transluminale percutanée de malformation vasculaire par microcathéter, utilisation de deux microcathéters	39.79.45↔	Embolisation sélective par ballonnets détachables, vaisseaux viscéraux
39.72.33↔	Embolisation transluminale percutanée de malformation vasculaire par microcathéter, utilisation de trois microcathéters	39.79.46↔	Embolisation sélective par ballonnets détachables, vaisseaux abdominaux
39.72.34↔	Embolisation transluminale percutanée de malformation vasculaire par microcathéter, utilisation de quatre microcathéters	39.79.47↔	Embolisation sélective par ballonnets détachables, vaisseaux rachidiens
39.72.35↔	Embolisation transluminale percutanée de malformation vasculaire par microcathéter, utilisation de cinq microcathéters	39.79.48↔	Embolisation sélective par ballonnets détachables, vaisseaux du membre inférieur
39.72.39↔	Embolisation transluminale percutanée de malformation vasculaire par microcathéter, utilisation de plus de cinq microcathéters	39.79.49↔	Embolisation sélective par ballonnets détachables, autres vaisseaux, autre
39.72.99↔	Réparation ou occlusion endovasculaire des vaisseaux de la tête et du cou, autre	39.79.50↔	Embolisation sélective par filtres, autres vaisseaux, SAP
39.73.00↔	Implantation endovasculaire de greffe sur l'aorte thoracique, SAP	39.79.51↔	Embolisation sélective par filtres, vaisseaux du membre supérieur
39.73.10↔	Implantation endovasculaire de greffe sur l'aorte thoracique, sans fenestration ni bras latéral	39.79.52↔	Embolisation sélective par filtres, aorte
39.73.11↔	Implantation endovasculaire de greffe sur l'aorte thoracique, avec fenestration ou bras latéral	39.79.53↔	Embolisation sélective par filtres, canal artériel persistant
39.73.20↔	Implantation endovasculaire de greffe sur l'aorte thoraco-abdominale	39.79.54↔	Embolisation sélective par filtres, vaisseaux thoraciques
39.73.99↔	Implantation endovasculaire de greffe sur l'aorte thoracique, autre	39.79.55↔	Embolisation sélective par filtres, vaisseaux viscéraux
39.79.00↔	Autre réparation endovasculaire (d'anévrismes) d'autres vaisseaux, SAP	39.79.56↔	Embolisation sélective par filtres, vaisseaux abdominaux
39.79.10↔	Implantation endovasculaire de greffe, autres vaisseaux, SAP	39.79.57↔	Embolisation sélective par filtres, vaisseaux du membre inférieur
39.79.11↔	Implantation endovasculaire de greffe, vaisseaux viscéraux	39.79.58↔	Embolisation sélective par filtres, vaisseaux rachidiens
39.79.12↔	Implantation endovasculaire de greffe, vaisseaux du bassin	39.79.59↔	Embolisation sélective par filtres, autres vaisseaux, autre
39.79.13↔	Implantation endovasculaire de greffe, vaisseaux abdominaux	39.79.60↔	Embolisation sélective par particules, autres vaisseaux, SAP
39.79.19↔	Implantation endovasculaire de greffe, autres vaisseaux, autre	39.79.61↔	Embolisation sélective par particules, vaisseaux du membre supérieur
39.79.20↔	Embolisation ou occlusion par coils, autres vaisseaux, SAP	39.79.62↔	Embolisation sélective par particules, aorte
39.79.21↔	Embolisation ou occlusion par coils, vaisseaux du membre supérieur	39.79.63↔	Embolisation sélective par particules, canal artériel persistant
39.79.22↔	Embolisation ou occlusion par coils, aorte	39.79.64↔	Embolisation sélective par particules, vaisseaux thoraciques
39.79.23↔	Embolisation ou occlusion par coils, canal artériel persistant	39.79.65↔	Embolisation sélective par particules, vaisseaux viscéraux
39.79.24↔	Embolisation ou occlusion par coils, vaisseaux thoraciques	39.79.66↔	Embolisation sélective par particules, vaisseaux abdominaux
39.79.25↔	Embolisation ou occlusion par coils, vaisseaux viscéraux	39.79.67↔	Embolisation sélective par particules, vaisseaux du membre inférieur
39.79.26↔	Embolisation ou occlusion par coils, vaisseaux abdominaux	39.79.68↔	Embolisation sélective par particules, vaisseaux rachidiens
39.79.27↔	Embolisation ou occlusion par coils, vaisseaux du membre inférieur	39.79.69↔	Embolisation sélective par particules, autres vaisseaux, autre
39.79.28↔	Embolisation ou occlusion par coils, vaisseaux rachidiens	39.79.70↔	Fermeture d'artères par cathéter au laser, autres vaisseaux, SAP
39.79.29↔	Embolisation ou occlusion par coils, autres vaisseaux, autre	39.79.71↔	Fermeture d'artères par cathéter au laser, artères du membre supérieur
39.79.30↔	Embolisation sélective par liquides embolisants, autres vaisseaux, SAP	39.79.72↔	Fermeture d'artères par cathéter au laser, aorte
39.79.31↔	Embolisation sélective par liquides embolisants, vaisseaux du membre supérieur	39.79.74↔	Fermeture d'artères par cathéter au laser, vaisseaux thoraciques
39.79.32↔	Embolisation sélective par liquides embolisants, aorte	39.79.75↔	Fermeture d'artères par cathéter au laser, vaisseaux du membre inférieur
39.79.33↔	Embolisation sélective par liquides embolisants, canal artériel persistant	39.79.76↔	Fermeture d'artères par cathéter au laser, vaisseaux viscéraux
39.79.34↔	Embolisation sélective par liquides embolisants, vaisseaux thoraciques	39.79.77↔	Fermeture d'artères par cathéter au laser, vaisseaux abdominaux
39.79.35↔	Embolisation sélective par liquides embolisants, vaisseaux viscéraux	39.79.79↔	Fermeture d'artères par cathéter au laser, autres vaisseaux, autre
39.79.36↔	Embolisation sélective par liquides embolisants, vaisseaux abdominaux	39.79.80↔	Fermeture d'artères par cathéter à radiofréquence, autres vaisseaux, SAP
39.79.37↔	Embolisation sélective par liquides embolisants, vaisseaux du membre inférieur	39.79.81↔	Fermeture d'artères par cathéter à radiofréquence, artères du membre supérieur
39.79.38↔	Embolisation sélective par liquides embolisants, vaisseaux rachidiens	39.79.82↔	Fermeture d'artères par cathéter à radiofréquence, aorte
39.79.39↔	Embolisation sélective par liquides embolisants, autres vaisseaux, autre	39.79.84↔	Fermeture d'artères par cathéter à radiofréquence, vaisseaux thoraciques
39.79.40↔	Embolisation sélective par ballonnets détachables, autres vaisseaux, SAP	39.79.85↔	Fermeture d'artères par cathéter à radiofréquence, vaisseaux du membre inférieur
		39.79.86↔	Fermeture d'artères par cathéter à radiofréquence, vaisseaux viscéraux
		39.79.87↔	Fermeture d'artères par cathéter à radiofréquence, vaisseaux abdominaux
		39.79.89↔	Fermeture d'artères par cathéter à radiofréquence, autres vaisseaux, autre
		39.79.99↔	Autre réparation endovasculaire (d'anévrismes) d'autres vaisseaux, autre

39.8x.00↔	Opération du corps carotidien, du sinus carotidien et d'autres corps vasculaires, SAP	39.99.00↔	Autres opérations de vaisseaux, SAP
39.8x.10↔	Exploration du corps carotidien et d'autres corps vasculaires	39.99.10↔	Aortopexie
39.8x.11↔	Excision du corps carotidien et d'autres corps vasculaires	39.99.20↔	Opérations d'anomalies vasculaires congénitales, SAP
39.8x.20↔	Implantation ou remplacement de générateur d'impulsions pour activation du baroréflexe	39.99.21↔	Opérations d'anomalie congénitale de l'isthme aortique (sténose) ou d'interruption de la crosse aortique
39.8x.21↔	Révision (sans remplacement) de générateur d'impulsions pour activation du baroréflexe	39.99.22↔	Opérations d'anomalie congénitale de l'artère ou de la veine pulmonaire ou d'une artère sous-clavière droite rétro-oesophagienne (arteria lusoria)
39.8x.22↔	Ablation de générateur d'impulsions pour activation du baroréflexe	39.99.23↔	Opérations d'anomalies congénitales de la veine cave
39.8x.30↔	Implantation ou remplacement d'électrode(s) pour activation du baroréflexe	39.99.24↔	Opération et unifocalisation de vaisseaux collatéraux congénitaux
39.8x.31↔	Révision (sans remplacement) d'électrode(s) pour activation du baroréflexe	39.99.30↔	Fermeture par cathéter du canal artériel de Botal, SAP
39.8x.32↔	Ablation d'électrode(s) pour activation du baroréflexe	39.99.31↔	Fermeture par cathéter du canal artériel de Botal, avec coil
39.8x.99↔	Opération du corps carotidien, du sinus carotidien et d'autres corps vasculaires, autre	39.99.32↔	Fermeture par cathéter du canal artériel de Botal, avec obturateur d'Amplatz
39.91.00↔	Libération de vaisseau, SAP	39.99.38↔	Fermeture par cathéter du canal artériel de Botal, autre
39.91.10↔	Libération de vaisseau pour intervention endovasculaire	39.99.39↔	Opérations d'autres anomalies vasculaires congénitales
39.91.99↔	Libération de vaisseau, autre	39.99.99↔	Autres opérations de vaisseaux, autre
		97.44↔	Enlèvement non-opératoire de système d'assistance cardiaque

procédure F07-2

35.10↔	Valvuloplastie à coeur ouvert sans remplacement, valve non précisée	35.29.10↔	Remplacement de valve auriculo-ventriculaire lors d'anomalie valvulaire cardiaque congénitale
35.12.00↔	Valvuloplastie à coeur ouvert sans remplacement de la valve mitrale, SAP	35.29.20↔	Remplacement de valve tronculaire lors d'anomalie valvulaire cardiaque congénitale
35.12.10↔	Valvulotomie à coeur ouvert de la valve mitrale	35.29.99↔	Remplacement de valve cardiaque, autre valve, autre
35.12.11↔	Reconstruction à coeur ouvert du voile mitral	35.31↔	Opérations de muscle papillaire
35.12.20↔	Reconstruction à coeur ouvert sans remplacement de la valve mitrale, lors d'anomalie valvulaire cardiaque congénitale	35.32↔	Opérations de cordages tendineux
35.12.99↔	Valvuloplastie à coeur ouvert sans remplacement de la valve mitrale, autre	35.33.00↔	Annuloplastie, SAP
35.13.00↔	Valvuloplastie à coeur ouvert sans remplacement de la valve pulmonaire, SAP	35.33.10↔	Annuloplastie de la valve mitrale, SAP
35.13.10↔	Valvulotomie à coeur ouvert de la valve pulmonaire	35.33.11↔	Annuloplastie de la valve mitrale, à ciel ouvert
35.13.20↔	Reconstruction à coeur ouvert sans remplacement de la valve pulmonaire, lors d'anomalie valvulaire cardiaque congénitale	35.33.19↔	Annuloplastie de la valve mitrale, autre
35.13.99↔	Valvuloplastie à coeur ouvert sans remplacement de la valve pulmonaire, autre	35.33.20↔	Annuloplastie de la valve pulmonaire, SAP
35.14.00↔	Valvuloplastie à coeur ouvert sans remplacement de la valve tricuspide, SAP	35.33.21↔	Annuloplastie de la valve pulmonaire, à ciel ouvert
35.14.10↔	Valvulotomie à coeur ouvert de la valve tricuspide	35.33.29↔	Annuloplastie de la valve pulmonaire, autre
35.14.11↔	Reconstruction à coeur ouvert des feuillets de la valve tricuspide [voile tricuspide]	35.33.30↔	Annuloplastie de la valve tricuspide, SAP
35.14.20↔	Reconstruction à coeur ouvert sans remplacement de la valve tricuspide, lors d'anomalie valvulaire cardiaque congénitale	35.33.31↔	Annuloplastie de la valve tricuspide, à ciel ouvert
35.14.99↔	Valvuloplastie à coeur ouvert sans remplacement de la valve tricuspide, autre	35.33.39↔	Annuloplastie de la valve tricuspide, autre
35.19.00↔	Valvuloplastie à coeur ouvert sans remplacement, autre valve cardiaque, SAP	35.33.99↔	Annuloplastie, autre
35.19.10↔	Reconstruction à coeur ouvert de valve auriculo-ventriculaire sans remplacement, lors d'anomalie valvulaire cardiaque congénitale	35.35.00↔	Opération de trabécules cardiaques, SAP
35.19.11↔	Reconstruction à coeur ouvert d'une valve tronculaire sans remplacement, lors d'anomalie valvulaire cardiaque congénitale	35.35.10↔	Résection fibreuse ou musculaire sous-valvulaire de la valve aortique
35.19.99↔	Valvuloplastie à coeur ouvert sans remplacement, autre valve cardiaque, autre	35.35.99↔	Opération de trabécules cardiaques, autre
35.22.11↔	Implantation minimale invasive de valve aortique, par voie transapicale	35.39.00↔	Opérations d'autres structures adjacentes aux valves cardiaques, SAP
35.25.00↔	Remplacement de valve pulmonaire avec greffe de tissu, SAP	35.39.10↔	Résection supra-valvulaire de valve cardiaque, SAP
35.25.10↔	Remplacement de valve pulmonaire avec greffe, bioprothèse	35.39.11↔	Résection supra-valvulaire de valve cardiaque, valve aortique
35.25.20↔	Implantation de prothèse vasculaire avec valve, valve pulmonaire biologique	35.39.12↔	Résection supra-valvulaire de valve cardiaque, valve pulmonaire
35.25.99↔	Remplacement de valve pulmonaire avec greffe de tissu, autre	35.39.19↔	Résection supra-valvulaire d'autre valve cardiaque
35.26.00↔	Autre remplacement de valve pulmonaire, SAP	35.39.99↔	Opérations d'autres structures adjacentes aux valves cardiaques, autre
35.26.10↔	Implantation minimale invasive de valve pulmonaire, SAP	35.41.00↔	Elargissement de communication interauriculaire existante, SAP
35.26.19↔	Implantation minimale invasive de valve pulmonaire, autre	35.41.10↔	Elargissement de communication interauriculaire existante, technique à ciel ouvert
35.26.20↔	Implantation de prothèse vasculaire avec valve, valve pulmonaire mécanique	35.41.20↔	Elargissement de communication interauriculaire existante, technique fermée
35.26.99↔	Autre remplacement de valve pulmonaire, autre	35.41.99↔	Elargissement de communication interauriculaire existante, autre
35.29.00↔	Remplacement de valve cardiaque, autre valve, SAP	35.42.00↔	Création de communication septale intracardiaque, SAP
		35.42.10↔	Création de communication septale intracardiaque, technique à ciel ouvert
		35.42.20↔	Création de communication septale intracardiaque, technique fermée
		35.42.99↔	Création de communication septale intracardiaque, autre
		35.43.00↔	Elargissement de communication interventriculaire existante, SAP
		35.43.10↔	Elargissement de communication interventriculaire existante, technique à ciel ouvert

35.43.20↔	Elargissement de communication interventriculaire existante, technique fermée	36.10.19↔	Pontage aorto-coronaire pour revascularisation cardiaque, autre technique
35.43.99↔	Elargissement de communication interventriculaire existante, autre	36.10.99↔	Pontage aorto-coronaire pour revascularisation cardiaque, autre
35.50↔	Réparation de communication septale intracardiaque non précisée, avec prothèse	36.11.00↔	Pontage (aorto-)coronarien d'une artère coronaire, SAP
35.51↔	Réparation de communication interauriculaire avec prothèse, technique ouverte	36.11.11↔	Pontage (aorto-)coronarien d'une artère coronaire, technique conventionnelle
35.53↔	Réparation de communication interventriculaire avec prothèse, par voie ouverte	36.11.12↔	Pontage (aorto-)coronarien d'une artère coronaire, technique minimale invasive
35.54↔	Réparation de défaut des coussinets endocardiques (canal AV), avec prothèse	36.11.19↔	Pontage (aorto-)coronarien d'une artère coronaire, autre technique
35.60↔	Réparation de communication septale intracardiaque non précisée, avec greffe de tissu	36.11.99↔	Pontage (aorto-)coronarien d'une artère coronaire, autre
35.61↔	Réparation de communication interauriculaire, avec greffe de tissu	36.12.00↔	Pontage (aorto-)coronarien de deux artères coronaires, SAP
35.62↔	Réparation de communication interventriculaire avec greffe de tissu	36.12.11↔	Pontage (aorto-)coronarien de deux artères coronaires, technique conventionnelle
35.63↔	Réparation de défauts des coussinets endocardiques (canal AV), avec greffe de tissu	36.12.12↔	Pontage (aorto-)coronarien de deux artères coronaires, technique minimale invasive
35.70↔	Autre réparation non précisée de communication septale intracardiaque, non précisée	36.12.19↔	Pontage (aorto-)coronarien de deux artères coronaires, autre technique
35.71↔	Autre réparation non précisée de communication interauriculaire	36.12.99↔	Pontage (aorto-)coronarien de deux artères coronaires, autre
35.72.00↔	Réparation de communication interventriculaire, SAP	36.13.00↔	Pontage (aorto-)coronarien de trois artères coronaires, SAP
35.72.10↔	Fermeture de communication interventriculaire acquise	36.13.11↔	Pontage (aorto-)coronarien de trois artères coronaires, technique conventionnelle
35.72.99↔	Réparation de communication interventriculaire, autre	36.13.12↔	Pontage (aorto-)coronarien de trois artères coronaires, technique minimale invasive
35.73↔	Autre réparation non précisée de défaut des coussinets endocardiques (canal AV)	36.13.19↔	Pontage (aorto-)coronarien de trois artères coronaires, autre technique
35.81↔	Correction totale de la tétralogie de Fallot	36.13.99↔	Pontage (aorto-)coronarien de trois artères coronaires, autre
35.82↔	Correction de retour (connexion) veineux pulmonaire anormal total	36.14.00↔	Pontage (aorto-)coronarien de quatre artères coronaires ou plus, SAP
35.83↔	Correction totale de tronc artériel commun (truncus arteriosus)	36.14.11↔	Pontage (aorto-)coronarien de quatre artères coronaires ou plus, technique conventionnelle
35.84↔	Correction totale de transposition de gros vaisseaux, NCA	36.14.12↔	Pontage (aorto-)coronarien de quatre artères coronaires ou plus, technique minimale invasive
35.91↔	Transposition (détournement) interauriculaire du retour veineux	36.14.19↔	Pontage (aorto-)coronarien de quatre artères coronaires ou plus, autre technique
35.92↔	Création de conduit entre ventricule droit et artère pulmonaire	36.14.99↔	Pontage (aorto-)coronarien de quatre artères coronaires ou plus, autre
35.93↔	Création de conduit entre ventricule gauche et aorte	36.15↔	Pontage entre une artère mammaire interne et artère coronaire
35.94↔	Création de conduit entre oreillette et artère pulmonaire	36.16↔	Pontage entre deux artères mammaires internes et artères coronaires
35.96.11↔	Remplacement de valve aortique, endovasculaire, transluminal	36.39.00↔	Autre revascularisation cardiaque, SAP
35.96.12↔	Remplacement endovasculaire de valve pulmonaire	36.39.10↔	Revascularisation cardiaque par patches d'élargissement des artères coronaires
35.96.24↔	Remplacement de valve mitrale, endovasculaire	36.39.11↔	Révision de pontage coronaire
35.98.00↔	Autres opérations des septa du coeur, SAP	36.39.12↔	Nouveau pontage coronaire
35.98.10↔	Fermeture transluminale percutanée de communication interauriculaire, SAP	36.39.13↔	Transposition d'artère coronaire
35.98.19↔	Fermeture transluminale percutanée de communication interauriculaire, autre	36.39.14↔	Revascularisation cardiaque avec greffon libre d'artère mammaire interne (AMI)
35.98.30↔	Fermeture transluminale percutanée de communication interventriculaire	36.39.99↔	Autre revascularisation cardiaque, autre
35.98.99↔	Autres opérations des septa du coeur, autre	37.11.00↔	Cardiotomie, SAP
35.99.00↔	Autres opérations des valves du coeur, SAP	37.11.10↔	Incision épiscopardique, endocardique et épimyocardique
35.99.10↔	Autres opérations lors d'anomalie valvulaire cardiaque congénitale, SAP	37.11.99↔	Cardiotomie, autre
35.99.11↔	Autres opérations lors d'anomalie valvulaire cardiaque congénitale, valve aortique	37.32↔	Excision d'anévrisme du coeur
35.99.12↔	Autres opérations lors d'anomalie valvulaire cardiaque congénitale, valve mitrale	37.33.00↔	Excision ou destruction d'autre lésion ou tissu du coeur, par voie ouverte, SAP
35.99.13↔	Autres opérations lors d'anomalie valvulaire cardiaque congénitale, valve pulmonaire	37.33.10↔	Excision ou destruction d'éléments du système de conduction des stimuli, par voie ouverte, SAP
35.99.14↔	Autres opérations lors d'anomalie valvulaire cardiaque congénitale, valve tricuspide	37.33.11↔	Excision ou destruction d'éléments du système de conduction des stimuli, par voie ouverte, techniques d'ablation pour le traitement de tachyrythmie
35.99.15↔	Autres opérations lors d'anomalie valvulaire cardiaque congénitale, valve auriculo-ventriculaire ou tronculaire	37.33.19↔	Excision ou destruction d'éléments du système de conduction des stimuli, par voie ouverte, autre
35.99.19↔	Autres opérations lors d'anomalie valvulaire cardiaque congénitale, autre valve	37.33.20↔	Excision d'autre lésion ou tissu du coeur, par voie ouverte
35.99.20↔	Autres opérations des valves du coeur, technique minimale invasive	37.33.30↔	Destruction d'autre lésion ou tissu du coeur, par voie ouverte
35.99.99↔	Autres opérations des valves du coeur, autre	37.33.99↔	Excision ou destruction d'autre lésion ou tissu du coeur, par voie ouverte, autre
36.03↔	Angioplastie d'artère coronaire à thorax ouvert	37.35↔	Ventriculectomie partielle
36.10.00↔	Pontage aorto-coronaire pour revascularisation cardiaque, SAP	37.41↔	Implantation de système d'assistance cardiaque prothétique autour du coeur
36.10.11↔	Pontage aorto-coronaire pour revascularisation cardiaque, technique conventionnelle	37.52↔	Implantation de système intégral de remplacement du coeur
36.10.12↔	Pontage aorto-coronaire pour revascularisation cardiaque, technique minimale invasive	37.53↔	Remplacement ou réparation de l'unité thoracique du système de remplacement du coeur

37.54↔	Remplacement ou réparation d'autres composantes implantables de système intégral de remplacement du coeur	37.66.19↔	Implantation (chirurgicale ouverte) de pompe intracorporelle, autre
37.63.00↔	Réparation de système d'assistance cardiaque, SAP	37.66.99↔	Insertion de système d'assistance cardiaque implantable, autre
37.63.10↔	Remplacement isolé (autre que par chirurgie ouverte) de pompe extracorporelle (pompe centrifuge), SAP	37.99.21↔	Réparation d'un ventricule droit à double issue de type Fallot
37.63.11↔	Remplacement isolé (autre que par chirurgie ouverte) de pompe extracorporelle (pompe centrifuge), univentriculaire	37.99.22↔	Réparation d'autre ventricule droit à double issue
37.63.12↔	Remplacement isolé (autre que par chirurgie ouverte) de pompe extracorporelle (pompe centrifuge), biventriculaire	37.99.23↔	Opération d'un coeur fonctionnellement/morphologiquement univentriculaire
37.63.19↔	Remplacement isolé (autre que par chirurgie ouverte) de pompe extracorporelle (pompe centrifuge), autre	37.99.24↔	Réparation d'un coeur triatrial
37.63.20↔	Remplacement isolé (autre que par chirurgie ouverte) de pompe paracorporelle, SAP	37.99.25↔	Réparation d'absence de valve pulmonaire
37.63.21↔	Remplacement isolé (autre que par chirurgie ouverte) de pompe paracorporelle, univentriculaire	38.04.00↔	Incision de l'aorte, SAP
37.63.22↔	Remplacement isolé (autre que par chirurgie ouverte) de pompe paracorporelle, biventriculaire	38.04.10↔	Incision de l'aorte ascendante et de la crosse aortique
37.63.29↔	Remplacement isolé (autre que par chirurgie ouverte) de pompe paracorporelle, autre	38.04.20↔	Incision de l'aorte descendante
37.63.99↔	Réparation de système d'assistance cardiaque, autre	38.04.30↔	Incision de l'aorte abdominale
37.64.00↔	Enlèvement de système d'assistance cardiaque, SAP	38.04.99↔	Incision de l'aorte, autre
37.64.10↔	Enlèvement de ballonnet de contre-pulsation	38.15.00↔	Endartériectomie d'autres vaisseaux thoraciques, SAP
37.64.20↔	Enlèvement de pompe extracorporelle	38.15.10↔	Endartériectomie de l'artère sous-clavière
37.64.30↔	Enlèvement de pompe paracorporelle	38.15.20↔	Endartériectomie du tronc brachiocéphalique
37.64.40↔	Enlèvement de système intégral de remplacement du coeur (coeur artificiel)	38.15.30↔	Endartériectomie de l'artère pulmonaire
37.64.50↔	Enlèvement de pompe intracorporelle	38.15.40↔	Endartériectomie de la veine pulmonaire
37.64.60↔	Enlèvement de système d'assistance myocardique externe	38.15.99↔	Endartériectomie d'autres vaisseaux thoraciques, autre
37.64.70↔	Enlèvement de pompe axiale d'assistance circulatoire en position transvasculaire	38.35.00↔	Réséction de vaisseaux thoraciques, avec anastomose, SAP
37.64.99↔	Enlèvement de système d'assistance cardiaque, autre	38.35.10↔	Réséction d'artères thoraciques, avec anastomose, SAP
37.65.00↔	Implantation de système d'assistance cardiaque externe, SAP	38.35.11↔	Réséction de l'artère sous-clavière, avec anastomose
37.65.10↔	Implantation (chirurgicale ouverte) de pompe extracorporelle (pompe centrifuge), SAP	38.35.12↔	Réséction du tronc brachiocéphalique, avec anastomose
37.65.11↔	Implantation (chirurgicale ouverte) de pompe extracorporelle (pompe centrifuge), univentriculaire	38.35.13↔	Réséction de l'artère pulmonaire, avec anastomose
37.65.12↔	Implantation (chirurgicale ouverte) de pompe extracorporelle (pompe centrifuge), biventriculaire	38.35.19↔	Réséction d'artères thoraciques, avec anastomose, autre
37.65.19↔	Implantation (chirurgicale ouverte) de pompe extracorporelle (pompe centrifuge), autre	38.35.20↔	Réséction de veines thoraciques, avec anastomose, SAP
37.65.20↔	Implantation (chirurgicale ouverte) de pompe paracorporelle, SAP	38.35.21↔	Réséction de la veine pulmonaire, avec anastomose
37.65.21↔	Implantation (chirurgicale ouverte) de pompe paracorporelle, univentriculaire	38.35.22↔	Réséction de la veine sous-clavière, avec anastomose
37.65.22↔	Implantation (chirurgicale ouverte) de pompe paracorporelle, biventriculaire	38.35.23↔	Réséction de la veine cave supérieure, avec anastomose
37.65.29↔	Implantation (chirurgicale ouverte) de pompe paracorporelle, autre	38.35.28↔	Réséction de veines thoraciques et d'autres veines profondes, avec anastomose
37.65.50↔	Durée de traitement par une pompe extracorporelle univentriculaire, SAP	38.35.29↔	Réséction de veines thoraciques, avec anastomose, autre
37.65.51↔	Durée de traitement par une pompe extracorporelle univentriculaire: moins de 48 heures	38.35.99↔	Réséction de vaisseaux thoraciques, avec anastomose, autre
37.65.52↔	Durée de traitement par une pompe extracorporelle univentriculaire: 48 à moins de 96 heures	38.45.00↔	Réséction de vaisseau thoracique, avec remplacement, SAP
37.65.53↔	Durée de traitement par une pompe extracorporelle univentriculaire: 96 heures ou plus	38.45.10↔	Réséction de l'aorte thoracique avec remplacement, SAP
37.65.60↔	Durée de traitement par pompe extracorporelle biventriculaire: non précisée	38.45.11↔	Réséction de l'aorte ascendante ou de la crosse aortique, avec remplacement
37.65.61↔	Durée de traitement par pompe extracorporelle biventriculaire: moins de 48 heures	38.45.12↔	Réséction de l'aorte thoracique, avec remplacement
37.65.62↔	Durée de traitement par pompe extracorporelle biventriculaire: 48 à moins de 96 heures	38.45.13↔	Réséction de l'aorte thoraco-abdominale, avec remplacement
37.65.69↔	Durée de traitement par pompe extracorporelle biventriculaire: 96 heures et plus	38.45.14↔	Réséction de l'aorte thoracique avec remplacement par prothèse hybride
37.65.99↔	Implantation de système d'assistance cardiaque externe, autre	38.45.19↔	Réséction de l'aorte thoracique avec remplacement, autre
37.66.00↔	Insertion de système d'assistance cardiaque implantable, SAP	38.45.20↔	Réséction d'autres vaisseaux thoraciques, avec remplacement, SAP
37.66.10↔	Implantation (chirurgicale ouverte) de pompe intracorporelle, SAP	38.45.21↔	Réséction de l'artère pulmonaire, avec remplacement
37.66.11↔	Implantation (chirurgicale ouverte) de pompe intracorporelle, univentriculaire	38.45.22↔	Réséction du tronc brachiocéphalique, avec remplacement
37.66.12↔	Implantation (chirurgicale ouverte) de pompe intracorporelle, biventriculaire	38.45.29↔	Réséction d'autres artères thoraciques, avec remplacement
		38.45.30↔	Réséction de veine thoracique, avec remplacement, SAP
		38.45.31↔	Réséction de la veine cave supérieure, avec remplacement
		38.45.38↔	Réséction d'autres artères thoraciques profondes, avec remplacement
		38.45.39↔	Réséction de veines thoraciques, avec remplacement, autre
		38.45.99↔	Réséction de vaisseaux thoraciques, avec remplacement, autre
		38.85.00↔	Autre occlusion chirurgicale d'autres vaisseaux thoraciques, SAP
		38.85.10↔	Autre occlusion chirurgicale d'autres artères thoraciques, SAP
		38.85.11↔	Autre occlusion chirurgicale de l'artère sous-clavière
		38.85.12↔	Autre occlusion chirurgicale de l'artère pulmonaire
		38.85.13↔	Autre occlusion chirurgicale du tronc brachiocéphalique
		38.85.19↔	Autre occlusion chirurgicale d'autres artères thoraciques, autre
		38.85.20↔	Autre occlusion chirurgicale de veines thoraciques, SAP
		38.85.21↔	Autre occlusion chirurgicale de la veine cave supérieure
		38.85.22↔	Autre occlusion chirurgicale de la veine pulmonaire
		38.85.23↔	Autre occlusion chirurgicale de la veine sous-clavière
		38.85.28↔	Autre occlusion chirurgicale d'autres veines thoraciques profondes
		38.85.29↔	Autre occlusion chirurgicale de veines thoraciques, autre
		38.85.99↔	Autre occlusion chirurgicale d'autres vaisseaux thoraciques, autre
		39.0x.00↔	Shunt d'artère systémique à pulmonaire, SAP

39.0x.10↔	Anastomose entre artère sous-clavière et artère pulmonaire (Blalock-Taussig)	39.21.99↔	Anastomose de veine cave à artère pulmonaire, autre
39.0x.11↔	Anastomose entre aorte et artère pulmonaire droite (Waterston-Cooley)	39.61.00↔	Circulation extracorporelle (CEC), SAP
39.0x.12↔	Anastomose entre aorte descendante et artère pulmonaire gauche (Potts-Smith)	39.61.10↔	Circulation extra-corporelle (CEC) sous normothermie (plus de 35° C)
39.0x.13↔	Anastomose entre artère pulmonaire gauche et droite	39.61.11↔	Circulation extra-corporelle (CEC) sous légère hypothermie (32 - 35° C)
39.0x.20↔	Shunt prothétique d'artère pulmonaire à aorte, central	39.61.12↔	Circulation extra-corporelle (CEC) sous hypothermie modérée (26 - moins de 32° C)
39.0x.21↔	Shunt prothétique d'artère pulmonaire à aorte, périphérique	39.61.13↔	Circulation extra-corporelle (CEC) sous forte hypothermie (20 - moins de 26° C)
39.0x.23↔	Cerclage (banding) de l'artère pulmonaire	39.61.14↔	Circulation extra-corporelle (CEC) sous hypothermie profonde (moins de 20° C)
39.0x.24↔	Shunt d'artère systémique à pulmonaire, opération de Damus-Kay-Stansel	39.61.99↔	Circulation extracorporelle (CEC), autre
39.0x.99↔	Shunt d'artère systémique à pulmonaire, autre	39.66↔	Shunt cardiopulmonaire percutané
39.21.00↔	Anastomose de veine cave à artère pulmonaire, SAP		
39.21.10↔	Opération de Glenn sur un cœur fonctionnellement/morphologiquement univentriculaire		

procédure F07-3

34.03↔	Réouverture de thoracotomie (récente)	38.45.13↔	Résection de l'aorte thoraco-abdominale, avec remplacement
35.95.00↔	Révision d'opération corrective du cœur, SAP	38.45.14↔	Résection de l'aorte thoracique avec remplacement par prothèse hybride
35.95.10↔	Refixation de prothèse de remplacement de valve cardiaque, SAP	38.45.19↔	Résection de l'aorte thoracique avec remplacement, autre
35.95.11↔	Refixation de prothèse de remplacement de valve aortique	38.45.20↔	Résection d'autres vaisseaux thoraciques, avec remplacement, SAP
35.95.12↔	Refixation de prothèse de remplacement de valve mitrale	38.45.21↔	Résection de l'artère pulmonaire, avec remplacement
35.95.13↔	Refixation de prothèse de remplacement de valve pulmonaire	38.45.22↔	Résection du tronc brachiocéphalique, avec remplacement
35.95.14↔	Refixation de prothèse de remplacement de valve tricuspide	38.45.29↔	Résection d'autres artères thoraciques, avec remplacement
35.95.19↔	Refixation de prothèse de remplacement de valve cardiaque, autre	38.45.30↔	Résection de veine thoracique, avec remplacement, SAP
35.95.99↔	Révision d'opération corrective du cœur, autre	38.45.31↔	Résection de la veine cave supérieure, avec remplacement
38.45.00↔	Résection de vaisseau thoracique, avec remplacement, SAP	38.45.38↔	Résection d'autres artères thoraciques profondes, avec remplacement
38.45.10↔	Résection de l'aorte thoracique avec remplacement, SAP	38.45.39↔	Résection de veines thoraciques, avec remplacement, autre
38.45.11↔	Résection de l'aorte ascendante ou de la crosse aortique, avec remplacement	38.45.99↔	Résection de vaisseaux thoraciques, avec remplacement, autre
38.45.12↔	Résection de l'aorte thoracique, avec remplacement	39.41↔	Contrôle d'hémorragie après chirurgie vasculaire

ADRG F08**Grandes interventions vasculaires réparatrices sans cœur-poumon artificiel, avec procédures de complication ou anévrisme thoraco-abdominal**

Au moins un(e) procédure dans le tableau F08-2 et (Procédures de complications ou diagnostic principal dans le tableau F08-1)

DRG F08Z**Grandes interventions vasculaires réparatrices sans cœur-poumon artificiel, avec procédures de complication ou anévrisme thoraco-abdominal****diagnostic principal F08-1**

171.03	Dissection de l'aorte thoracoabdominale, sans indication de rupture	171.5	Anévrisme aortique thoraco-abdominal(e), rompu
171.07	Dissection de l'aorte thoracoabdominale, avec rupture	171.6	Anévrisme aortique thoraco-abdominal(e), sans mention de rupture

procédure F08-2

38.14.00↔	Endartériectomie de l'aorte, SAP	38.16.99↔	Endartériectomie d'artères abdominales, autre
38.14.10↔	Endartériectomie de l'aorte ascendante et de la crosse aortique	38.34.00↔	Résection de l'aorte, avec anastomose, SAP
38.14.20↔	Endartériectomie de l'aorte descendante	38.34.10↔	Résection de l'aorte ascendante et de la crosse aortique, avec anastomose
38.14.30↔	Endartériectomie de l'aorte abdominale	38.34.20↔	Résection de l'aorte descendante, avec anastomose
38.14.99↔	Endartériectomie de l'aorte, autre	38.34.30↔	Résection de l'aorte abdominale, avec anastomose
38.16.00↔	Endartériectomie d'artères abdominales, SAP	38.34.99↔	Résection de l'aorte, avec anastomose, autre
38.16.10↔	Endartériectomie d'artères viscérales, SAP	38.36.00↔	Résection d'artères abdominales, avec anastomose, SAP
38.16.11↔	Endartériectomie du tronc coeliaque	38.36.10↔	Résection d'artères viscérales, avec anastomose, SAP
38.16.12↔	Endartériectomie de l'artère gastrique	38.36.11↔	Résection du tronc coeliaque, avec anastomose
38.16.13↔	Endartériectomie de l'artère hépatique	38.36.12↔	Résection de l'artère gastrique, avec anastomose
38.16.14↔	Endartériectomie de l'artère splénique	38.36.13↔	Résection de l'artère hépatique, avec anastomose
38.16.15↔	Endartériectomie de l'artère rénale	38.36.14↔	Résection de l'artère splénique, avec anastomose
38.16.16↔	Endartériectomie de l'artère mésentérique	38.36.15↔	Résection de l'artère rénale, avec anastomose
38.16.17↔	Endartériectomie de l'artère lombaire	38.36.16↔	Résection de l'artère mésentérique, avec anastomose
38.16.18↔	Endartériectomie de l'artère iliaque	38.36.17↔	Résection de l'artère iliaque, avec anastomose
38.16.19↔	Endartériectomie d'artères viscérales, autre		

38.36.19↔ Résection d'artères viscérales, avec anastomose, autre	39.25.24↔ Pontage ilio-crural
38.36.99↔ Résection d'artères abdominales, avec anastomose, autre	39.25.29↔ Pontage iliaque-fémoral, autre
38.37.00↔ Résection de veines abdominales, avec anastomose, SAP	39.25.30↔ Pontage par le trou obturateur (extra-anatomique)
38.37.10↔ Résection de veines abdominales profondes, avec anastomose, SAP	39.25.99↔ Pontage entre aorte, artère iliaque et artère fémorale, autre
38.37.11↔ Résection de la veine cave inférieure, avec anastomose	39.26.00↔ Autre pontage ou shunt vasculaire intra-abdominal, SAP
38.37.12↔ Résection de la veine iliaque, avec anastomose	39.26.10↔ Autre pontage ou shunt vasculaire intra-abdominal, artères viscérales
38.37.19↔ Résection de veines abdominales profondes, avec anastomose, autre	39.26.11↔ Autre pontage ou shunt vasculaire intra-abdominal, aorte
38.37.99↔ Résection de veines abdominales, avec anastomose, autre	39.26.12↔ Autre pontage ou shunt vasculaire intra-abdominal, artère rénale
38.38.00↔ Résection d'artères de membre inférieur, avec anastomose, SAP	39.26.19↔ Autre pontage ou shunt vasculaire intra-abdominal, autres artères viscérales
38.38.10↔ Résection de l'artère fémorale (commune) (superficielle), avec anastomose	39.26.99↔ Autre pontage ou shunt vasculaire intra-abdominal, autre
38.38.11↔ Résection de l'artère fémorale profonde, avec anastomose	39.71.00↔ Implantation endovasculaire d'une greffe dans l'aorte abdominale, SAP
38.38.12↔ Résection de l'artère poplitée, avec anastomose	39.71.10↔ Implantation endovasculaire d'une greffe dans l'aorte abdominale, aorto-iliaque, sans fenestration ni bras latéral
38.38.99↔ Résection d'artères de membre inférieur, avec anastomose, SAP	39.71.11↔ Implantation endovasculaire d'une greffe dans l'aorte abdominale, aorto-iliaque, avec fenestration ou bras latéral
38.41↔ Résection de vaisseaux intracrâniens, avec remplacement	39.71.12↔ Implantation endovasculaire d'une greffe dans l'aorte abdominale, prothèse de bifurcation aorto-bi-iliaque, sans fenestration ni bras latéral
38.44.00↔ Résection de l'aorte abdominale, avec remplacement, SAP	39.71.13↔ Implantation endovasculaire d'une greffe dans l'aorte abdominale, prothèse de bifurcation aorto-bi-iliaque, avec fenestration et bras latéral
38.44.10↔ Résection de l'aorte abdominale, par voie suprarénale, avec remplacement	39.71.99↔ Implantation endovasculaire d'une greffe dans l'aorte abdominale, autre
38.44.11↔ Résection de l'aorte abdominale, par voie intrarénale, avec remplacement	39.72.00↔ Réparation ou occlusion endovasculaire des vaisseaux de la tête et du cou, SAP
38.44.12↔ Résection de l'aorte abdominale, par voie juxtarénale, avec remplacement	39.72.10↔ Embolisation sélective de vaisseaux intracrâniens, SAP
38.44.99↔ Résection de l'aorte abdominale, avec remplacement, autre	39.72.11↔ Embolisation sélective de vaisseaux intracrâniens, avec particules ou spires métalliques
38.45.13↔ Résection de l'aorte thoraco-abdominale, avec remplacement	39.72.12↔ Embolisation sélective de vaisseaux intracrâniens, avec liquides embolisants, ballonnets détachables ou filtres
38.46↔ Résection d'artères abdominales, avec remplacement	39.72.13↔ Embolisation sélective de vaisseaux intracrâniens par des stents utilisés comme flow-diverter
38.47.00↔ Résection de veines abdominales, avec remplacement, SAP	39.72.14↔ Embolisation sélective de vaisseaux intracrâniens, avec matériel embolisant adhésif
38.47.10↔ Résection de veines abdominales profondes, avec remplacement, SAP	39.72.19↔ Embolisation sélective de vaisseaux intracrâniens, autre
38.47.11↔ Résection de la veine cave inférieure, avec remplacement	39.72.20↔ Embolisation sélective de vaisseaux extracrâniens de la tête et du cou, SAP
38.47.12↔ Résection de la veine iliaque, avec remplacement	39.72.21↔ Embolisation sélective de vaisseaux extracrâniens de la tête et du cou, avec particules ou spires métalliques
38.47.19↔ Résection de veines abdominales profondes, avec remplacement, autre	39.72.22↔ Embolisation sélective de vaisseaux extracrâniens avec liquides embolisants, ballonnets détachables ou filtres
38.47.99↔ Résection de veines abdominales, avec remplacement, autre	39.72.24↔ Embolisation sélective de vaisseaux extracrâniens de la tête et du cou, avec matériel embolisant adhésif
38.48.00↔ Résection d'artères de membre inférieur, avec remplacement, SAP	39.72.29↔ Embolisation sélective de vaisseaux extracrâniens de la tête et du cou, autre
38.48.10↔ Résection de l'artère fémorale (commune) (superficielle), avec remplacement	39.72.30↔ Embolisation transluminale percutanée de malformation vasculaire par microcathéter, SAP
38.48.11↔ Résection de l'artère fémorale profonde, avec remplacement	39.72.31↔ Embolisation transluminale percutanée de malformation vasculaire par microcathéter, utilisation d'un microcathéter
38.48.12↔ Résection de l'artère poplitée, avec remplacement	39.72.32↔ Embolisation transluminale percutanée de malformation vasculaire par microcathéter, utilisation de deux microcathéters
38.48.13↔ Résection d'artères de membre supérieur, avec remplacement	39.72.33↔ Embolisation transluminale percutanée de malformation vasculaire par microcathéter, utilisation de trois microcathéters
38.48.99↔ Résection d'artères de membre inférieur, avec remplacement, autre	39.72.34↔ Embolisation transluminale percutanée de malformation vasculaire par microcathéter, utilisation de quatre microcathéters
39.22.00↔ Pontage entre aorte, artère sous-clavière et carotide, SAP	39.72.35↔ Embolisation transluminale percutanée de malformation vasculaire par microcathéter, utilisation de cinq microcathéters
39.22.10↔ Pontage de l'artère carotide, SAP	39.72.39↔ Embolisation transluminale percutanée de malformation vasculaire par microcathéter, utilisation de plus de cinq microcathéters
39.22.11↔ Pontage carotido-carotidien	39.72.99↔ Réparation ou occlusion endovasculaire des vaisseaux de la tête et du cou, autre
39.22.12↔ Pontage entre artère carotide et artère vertébrale	39.73.00↔ Implantation endovasculaire de greffe sur l'aorte thoracique, SAP
39.22.13↔ Pontage entre artère carotide et artère sous-clavière [pontage carotido-sous-clavier]	39.73.10↔ Implantation endovasculaire de greffe sur l'aorte thoracique, sans fenestration ni bras latéral
39.22.14↔ Pontage entre artère carotide et aorte	39.73.11↔ Implantation endovasculaire de greffe sur l'aorte thoracique, avec fenestration ou bras latéral
39.22.19↔ Pontage de l'artère carotide, autre	39.73.20↔ Implantation endovasculaire de greffe sur l'aorte thoraco-abdominale
39.22.20↔ Pontage de l'artère sous-clavière, SAP	
39.22.21↔ Pontage entre artère sous-clavière et aorte	
39.22.29↔ Pontage de l'artère sous-clavière, autre	
39.22.99↔ Pontage entre aorte, artère sous-clavière et carotide, autre	
39.23↔ Autre pontage ou shunt vasculaire intrathoracique	
39.24↔ Bypass aorto-rénal	
39.25.00↔ Pontage entre aorte, artère iliaque et artère fémorale, SAP	
39.25.10↔ Pontage aorto-iliaque-fémoral, aortique, SAP	
39.25.11↔ Pontage aorto-iliaque	
39.25.12↔ Pontage aorto-fémoral	
39.25.13↔ Pontage aorto-poplité	
39.25.14↔ Pontage aorto-crural	
39.25.19↔ Pontage aorto-iliaque-fémoral, aortique, autre	
39.25.20↔ Pontage iliaque-fémoral, SAP	
39.25.21↔ Pontage ilio-iliaque	
39.25.22↔ Pontage ilio-fémoral	
39.25.23↔ Pontage ilio-poplité	

39.73.99↔	Implantation endovasculaire de greffe sur l'aorte thoracique, autre	39.79.49↔	Embolisation sélective par ballonnets détachables, autres vaisseaux, autre
39.79.00↔	Autre réparation endovasculaire (d'anévrismes) d'autres vaisseaux, SAP	39.79.50↔	Embolisation sélective par filtres, autres vaisseaux, SAP
39.79.10↔	Implantation endovasculaire de greffe, autres vaisseaux, SAP	39.79.51↔	Embolisation sélective par filtres, vaisseaux du membre supérieur
39.79.11↔	Implantation endovasculaire de greffe, vaisseaux viscéraux	39.79.52↔	Embolisation sélective par filtres, aorte
39.79.12↔	Implantation endovasculaire de greffe, vaisseaux du bassin	39.79.53↔	Embolisation sélective par filtres, canal artériel persistant
39.79.13↔	Implantation endovasculaire de greffe, vaisseaux abdominaux	39.79.54↔	Embolisation sélective par filtres, vaisseaux thoraciques
39.79.19↔	Implantation endovasculaire de greffe, autres vaisseaux, autre	39.79.55↔	Embolisation sélective par filtres, vaisseaux viscéraux
39.79.20↔	Embolisation ou occlusion par coils, autres vaisseaux, SAP	39.79.56↔	Embolisation sélective par filtres, vaisseaux abdominaux
39.79.21↔	Embolisation ou occlusion par coils, vaisseaux du membre supérieur	39.79.57↔	Embolisation sélective par filtres, vaisseaux du membre inférieur
39.79.22↔	Embolisation ou occlusion par coils, aorte	39.79.58↔	Embolisation sélective par filtres, vaisseaux rachidiens
39.79.23↔	Embolisation ou occlusion par coils, canal artériel persistant	39.79.59↔	Embolisation sélective par filtres, autres vaisseaux, autre
39.79.24↔	Embolisation ou occlusion par coils, vaisseaux thoraciques	39.79.60↔	Embolisation sélective par particules, autres vaisseaux, SAP
39.79.25↔	Embolisation ou occlusion par coils, vaisseaux viscéraux	39.79.61↔	Embolisation sélective par particules, vaisseaux du membre supérieur
39.79.26↔	Embolisation ou occlusion par coils, vaisseaux abdominaux	39.79.62↔	Embolisation sélective par particules, aorte
39.79.27↔	Embolisation ou occlusion par coils, vaisseaux du membre inférieur	39.79.63↔	Embolisation sélective par particules, canal artériel persistant
39.79.28↔	Embolisation ou occlusion par coils, vaisseaux rachidiens	39.79.64↔	Embolisation sélective par particules, vaisseaux thoraciques
39.79.29↔	Embolisation ou occlusion par coils, autres vaisseaux, autre	39.79.65↔	Embolisation sélective par particules, vaisseaux viscéraux
39.79.30↔	Embolisation sélective par liquides embolisants, autres vaisseaux, SAP	39.79.66↔	Embolisation sélective par particules, vaisseaux abdominaux
39.79.31↔	Embolisation sélective par liquides embolisants, vaisseaux du membre supérieur	39.79.67↔	Embolisation sélective par particules, vaisseaux du membre inférieur
39.79.32↔	Embolisation sélective par liquides embolisants, aorte	39.79.68↔	Embolisation sélective par particules, vaisseaux rachidiens
39.79.33↔	Embolisation sélective par liquides embolisants, canal artériel persistant	39.79.69↔	Embolisation sélective par particules, autres vaisseaux, autre
39.79.34↔	Embolisation sélective par liquides embolisants, vaisseaux thoraciques	39.79.70↔	Fermeture d'artères par cathéter au laser, autres vaisseaux, SAP
39.79.35↔	Embolisation sélective par liquides embolisants, vaisseaux viscéraux	39.79.71↔	Fermeture d'artères par cathéter au laser, artères du membre supérieur
39.79.36↔	Embolisation sélective par liquides embolisants, vaisseaux abdominaux	39.79.72↔	Fermeture d'artères par cathéter au laser, aorte
39.79.37↔	Embolisation sélective par liquides embolisants, vaisseaux du membre inférieur	39.79.74↔	Fermeture d'artères par cathéter au laser, vaisseaux thoraciques
39.79.38↔	Embolisation sélective par liquides embolisants, vaisseaux rachidiens	39.79.75↔	Fermeture d'artères par cathéter au laser, vaisseaux du membre inférieur
39.79.39↔	Embolisation sélective par liquides embolisants, autres vaisseaux, autre	39.79.76↔	Fermeture d'artères par cathéter au laser, vaisseaux viscéraux
39.79.40↔	Embolisation sélective par ballonnets détachables, autres vaisseaux, SAP	39.79.77↔	Fermeture d'artères par cathéter au laser, vaisseaux abdominaux
39.79.41↔	Embolisation sélective par ballonnets détachables, vaisseaux du membre supérieur	39.79.79↔	Fermeture d'artères par cathéter au laser, autres vaisseaux, autre
39.79.42↔	Embolisation sélective par ballonnets détachables, aorte	39.79.80↔	Fermeture d'artères par cathéter à radiofréquence, autres vaisseaux, SAP
39.79.43↔	Embolisation sélective par ballonnets détachables, canal artériel persistant	39.79.81↔	Fermeture d'artères par cathéter à radiofréquence, artères du membre supérieur
39.79.44↔	Embolisation sélective par ballonnets détachables, vaisseaux thoraciques	39.79.82↔	Fermeture d'artères par cathéter à radiofréquence, aorte
39.79.45↔	Embolisation sélective par ballonnets détachables, vaisseaux viscéraux	39.79.84↔	Fermeture d'artères par cathéter à radiofréquence, vaisseaux thoraciques
39.79.46↔	Embolisation sélective par ballonnets détachables, vaisseaux abdominaux	39.79.85↔	Fermeture d'artères par cathéter à radiofréquence, vaisseaux du membre inférieur
39.79.47↔	Embolisation sélective par ballonnets détachables, vaisseaux rachidiens	39.79.86↔	Fermeture d'artères par cathéter à radiofréquence, vaisseaux viscéraux
39.79.48↔	Embolisation sélective par ballonnets détachables, vaisseaux du membre inférieur	39.79.87↔	Fermeture d'artères par cathéter à radiofréquence, vaisseaux abdominaux
		39.79.89↔	Fermeture d'artères par cathéter à radiofréquence, autres vaisseaux, autre
		39.79.99↔	Autre réparation endovasculaire (d'anévrismes) d'autres vaisseaux, autre

ADRG F09**Autres interventions cardiothoraciques sans cœur-poumon artificiel, avec procédures de complication ou âge < 3 ans**

Procédure dans le tableau F09-1 et (Âge < 3 années ou Procédures de complications)

DRG F09Z**Autres interventions cardiothoraciques sans cœur-poumon artificiel, avec procédures de complication ou âge < 3 ans****procédure F09-1**

35.00↔	Valvulotomie à coeur fermé, valve non précisée	35.02↔	Valvulotomie à coeur fermé, valve mitrale
35.01↔	Valvulotomie à coeur fermé, valve aortique	35.03↔	Valvulotomie à coeur fermé, valve pulmonaire

35.04↔	Valvulotomie à coeur fermé, valve tricuspide	35.99.11↔	Autres opérations lors d'anomalie valvulaire cardiaque congénitale, valve aortique
35.11.00↔	Valvuloplastie à coeur ouvert sans remplacement de la valve aortique, SAP	35.99.12↔	Autres opérations lors d'anomalie valvulaire cardiaque congénitale, valve mitrale
35.11.10↔	Valvulotomie à coeur ouvert de la valve aortique	35.99.13↔	Autres opérations lors d'anomalie valvulaire cardiaque congénitale, valve pulmonaire
35.11.20↔	Reconstruction à coeur ouvert de la valve aortique sans remplacement, lors d'anomalie valvulaire cardiaque congénitale	35.99.14↔	Autres opérations lors d'anomalie valvulaire cardiaque congénitale, valve tricuspide
35.11.99↔	Valvuloplastie à coeur ouvert sans remplacement de la valve aortique, autre	35.99.15↔	Autres opérations lors d'anomalie valvulaire cardiaque congénitale, valve auriculo-ventriculaire ou tronculaire
35.19.00↔	Valvuloplastie à coeur ouvert sans remplacement, autre valve cardiaque, SAP	35.99.19↔	Autres opérations lors d'anomalie valvulaire cardiaque congénitale, autre valve
35.19.10↔	Reconstruction à coeur ouvert de valve auriculo-ventriculaire sans remplacement, lors d'anomalie valvulaire cardiaque congénitale	35.99.20↔	Autres opérations des valves du coeur, technique minimale invasive
35.19.11↔	Reconstruction à coeur ouvert d'une valve tronculaire sans remplacement, lors d'anomalie valvulaire cardiaque congénitale	35.99.99↔	Autres opérations des valves du coeur, autre
35.19.99↔	Valvuloplastie à coeur ouvert sans remplacement, autre valve cardiaque, autre	36.03↔	Angioplastie d'artère coronaire à thorax ouvert
35.29.00↔	Remplacement de valve cardiaque, autre valve, SAP	36.17↔	Bypass artériel abdomino-coronarien
35.29.10↔	Remplacement de valve auriculo-ventriculaire lors d'anomalie valvulaire cardiaque congénitale	36.2↔	Revascularisation cardiaque par implant artériel
35.29.20↔	Remplacement de valve tronculaire lors d'anomalie valvulaire cardiaque congénitale	36.31↔	Revascularisation transmyocardique à thorax ouvert
35.29.99↔	Remplacement de valve cardiaque, autre valve, autre	36.32↔	Autre revascularisation transmyocardique
35.31↔	Opérations de muscle papillaire	36.33↔	Revascularisation transmyocardique endoscopique
35.32↔	Opérations de cordages tendineux	36.34↔	Revascularisation transmyocardique percutanée
35.39.00↔	Opérations d'autres structures adjacentes aux valves cardiaques, SAP	36.39.00↔	Autre revascularisation cardiaque, SAP
35.39.10↔	Résection supravalvulaire de valve cardiaque, SAP	36.39.10↔	Revascularisation cardiaque par patches d'élargissement des artères coronaires
35.39.11↔	Résection supravalvulaire de valve cardiaque, valve aortique	36.39.11↔	Révision de pontage coronaire
35.39.12↔	Résection supravalvulaire de valve cardiaque, valve pulmonaire	36.39.12↔	Nouveau pontage coronaire
35.39.19↔	Résection supravalvulaire d'autre valve cardiaque	36.39.13↔	Transposition d'artère coronaire
35.39.99↔	Opérations d'autres structures adjacentes aux valves cardiaques, autre	36.39.14↔	Revascularisation cardiaque avec greffon libre d'artère mammaire interne (AMI)
35.43.00↔	Élargissement de communication interventriculaire existante, SAP	36.39.99↔	Autre revascularisation cardiaque, autre
35.43.10↔	Élargissement de communication interventriculaire existante, technique à ciel ouvert	36.91↔	Réparation (cure) d'anévrisme de vaisseau coronaire
35.43.99↔	Élargissement de communication interventriculaire existante, autre	36.99.00↔	Autres opérations des vaisseaux du coeur SAP
35.50↔	Réparation de communication septale intracardiaque non précisée, avec prothèse	36.99.10↔	Traitement par injection intracoronaire de cellules souches, SAP
35.51↔	Réparation de communication interauriculaire avec prothèse, technique ouverte	36.99.11↔	Traitement par injection intracoronaire de cellules souches, sans enrichissement de fractions ni culture
35.53↔	Réparation de communication interventriculaire avec prothèse, par voie ouverte	36.99.12↔	Traitement par injection intracoronaire de cellules souches obtenues par enrichissement de fractions ou multipliées en culture
35.54↔	Réparation de défaut des coussinets endocardiques (canal AV), avec prothèse	36.99.19↔	Traitement par injection intracoronaire de cellules souches, autre
35.60↔	Réparation de communication septale intracardiaque non précisée, avec greffe de tissu	36.99.20↔	Autres opérations lors d'anomalie congénitale de vaisseaux du coeur
35.61↔	Réparation de communication interauriculaire, avec greffe de tissu	36.99.30↔	Reconstruction de l'ostium coronaire
35.62↔	Réparation de communication interventriculaire avec greffe de tissu	36.99.40↔	Sympathectomie des artères coronaires
35.63↔	Réparation de défauts des coussinets endocardiques (canal AV), avec greffe de tissu	36.99.99↔	Autres opérations des vaisseaux du coeur, autre
35.70↔	Autre réparation non précisée de communication septale intracardiaque, non précisée	37.10↔	Incision du coeur, NAS
35.71↔	Autre réparation non précisée de communication interauriculaire	37.11.00↔	Cardiotomie, SAP
35.72.00↔	Réparation de communication interventriculaire, SAP	37.11.10↔	Incision épicaudique, endocardique et épimyocardique
35.72.10↔	Fermeture de communication interventriculaire acquise	37.11.99↔	Cardiotomie, autre
35.72.99↔	Réparation de communication interventriculaire, autre	37.12↔	Péricardiotomie
35.73↔	Autre réparation non précisée de défaut des coussinets endocardiques (canal AV)	37.24.00↔	Biopsie du péricarde, SAP
35.91↔	Transposition (détournement) interauriculaire du retour veineux	37.24.10↔	Biopsie fermée [percutanée] [à l'aiguille] du péricarde
35.92↔	Création de conduit entre ventricule droit et artère pulmonaire	37.24.20↔	Biopsie ouverte du péricarde
35.93↔	Création de conduit entre ventricule gauche et aorte	37.24.99↔	Biopsie du péricarde, autre
35.94↔	Création de conduit entre oreillette et artère pulmonaire	37.25.00↔	Biopsie du coeur, SAP
35.98.00↔	Autres opérations des septa du coeur, SAP	37.25.10↔	Biopsie fermée [percutanée] [à l'aiguille] du myocarde
35.98.99↔	Autres opérations des septa du coeur, autre	37.25.20↔	Biopsie transvasculaire de l'endocarde, du myocarde et de l'endomyocarde
35.99.00↔	Autres opérations des valves du coeur, SAP	37.25.30↔	Biopsie ouverte du coeur
35.99.10↔	Autres opérations lors d'anomalie valvulaire cardiaque congénitale, SAP	37.25.99↔	Biopsie du coeur, autre
		37.31.00↔	Péricardectomie, SAP
		37.31.10↔	Péricardectomie partielle
		37.31.20↔	Péricardectomie totale
		37.31.30↔	Excision d'adhérences du péricarde
		37.31.99↔	Péricardectomie, autre
		37.32↔	Excision d'anévrisme du coeur
		37.33.00↔	Excision ou destruction d'autre lésion ou tissu du coeur, par voie ouverte, SAP
		37.33.10↔	Excision ou destruction d'éléments du système de conduction des stimuli, par voie ouverte, SAP

37.33.11↔	Excision ou destruction d'éléments du système de conduction des stimuli, par voie ouverte, techniques d'ablation pour le traitement de tachyarythmie	37.65.19↔	Implantation (chirurgicale ouverte) de pompe extracorporelle (pompe centrifuge), autre
37.33.19↔	Excision ou destruction d'éléments du système de conduction des stimuli, par voie ouverte, autre	37.65.20↔	Implantation (chirurgicale ouverte) de pompe paracorporelle, SAP
37.33.20↔	Excision d'autre lésion ou tissu du coeur, par voie ouverte	37.65.21↔	Implantation (chirurgicale ouverte) de pompe paracorporelle, univentriculaire
37.33.30↔	Destruction d'autre lésion ou tissu du coeur, par voie ouverte	37.65.22↔	Implantation (chirurgicale ouverte) de pompe paracorporelle, biventriculaire
37.33.99↔	Excision ou destruction d'autre lésion ou tissu du coeur, par voie ouverte, autre	37.65.29↔	Implantation (chirurgicale ouverte) de pompe paracorporelle, autre
37.35↔	Ventriculectomie partielle	37.65.50↔	Durée de traitement par une pompe extracorporelle univentriculaire, SAP
37.41↔	Implantation de système d'assistance cardiaque prothétique autour du coeur	37.65.51↔	Durée de traitement par une pompe extracorporelle univentriculaire: moins de 48 heures
37.49↔	Autre réparation du coeur et du péricarde	37.65.52↔	Durée de traitement par une pompe extracorporelle univentriculaire: 48 à moins de 96 heures
37.4x.00↔	Réparation du coeur et du péricarde, SAP	37.65.53↔	Durée de traitement par une pompe extracorporelle univentriculaire: 96 heures ou plus
37.4x.10↔	Suture du péricarde (après lésion traumatique)	37.65.60↔	Durée de traitement par pompe extracorporelle biventriculaire: non précisée
37.4x.11↔	Réparation du péricarde, autre	37.65.61↔	Durée de traitement par pompe extracorporelle biventriculaire: moins de 48 heures
37.4x.20↔	Suture du myocarde (après lésion traumatique)	37.65.62↔	Durée de traitement par pompe extracorporelle biventriculaire: 48 à moins de 96 heures
37.4x.21↔	Réparation du myocarde, autre	37.65.69↔	Durée de traitement par pompe extracorporelle biventriculaire: 96 heures et plus
37.4x.99↔	Réparation du coeur et du péricarde, autre	37.65.99↔	Implantation de système d'assistance cardiaque externe, autre
37.52↔	Implantation de système intégral de remplacement du coeur	37.66.00↔	Insertion de système d'assistance cardiaque implantable, SAP
37.53↔	Remplacement ou réparation de l'unité thoracique du système de remplacement du coeur	37.66.10↔	Implantation (chirurgicale ouverte) de pompe intracorporelle, SAP
37.54↔	Remplacement ou réparation d'autres composants implantables de système intégral de remplacement du coeur	37.66.11↔	Implantation (chirurgicale ouverte) de pompe intracorporelle, univentriculaire
37.61.00↔	Implantation de ballonnet de contre-pulsation, SAP	37.66.12↔	Implantation (chirurgicale ouverte) de pompe intracorporelle, biventriculaire
37.61.10↔	Implantation chirurgicale ouverte de ballonnet de contre-pulsation	37.66.19↔	Implantation (chirurgicale ouverte) de pompe intracorporelle, autre
37.61.20↔	Durée de traitement par un ballonnet de contre-pulsation, SAP	37.66.99↔	Insertion de système d'assistance cardiaque implantable, autre
37.61.21↔	Durée de traitement par un ballonnet de contre-pulsation: moins de 48 heures	37.67↔	Implantation d'un système de stimulation cardiaque
37.61.22↔	Durée de traitement par un ballonnet de contre-pulsation: 48 à moins de 96 heures	37.68.00↔	Insertion de système d'assistance cardiaque percutané externe, SAP
37.61.29↔	Durée de traitement par un ballonnet de contre-pulsation: plus d'heures	37.68.10↔	Insertion percutanée de ballonnet de contre-pulsation intra-aortique (IABP), durée du traitement non précisée
37.61.99↔	Implantation de ballonnet de contre-pulsation, autre	37.68.11↔	Insertion percutanée de ballonnet de contre-pulsation intra-aortique (IABP), durée du traitement: moins de 48 heures
37.62↔	Insertion de système d'assistance cardiaque non implantable	37.68.12↔	Insertion percutanée de ballonnet de contre-pulsation intra-aortique (IABP), durée du traitement: 48 à 95 heures
37.63.00↔	Réparation de système d'assistance cardiaque, SAP	37.68.19↔	Insertion percutanée de ballonnet de contre-pulsation intra-aortique (IABP), durée du traitement: plus d'heures
37.63.10↔	Remplacement isolé (autre que par chirurgie ouverte) de pompe extracorporelle (pompe centrifuge), SAP	37.68.20↔	Implantation de pompe axiale intravasculaire d'assistance circulatoire, univentriculaire, durée du traitement non précisée
37.63.11↔	Remplacement isolé (autre que par chirurgie ouverte) de pompe extracorporelle (pompe centrifuge), univentriculaire	37.68.21↔	Implantation de pompe axiale intravasculaire d'assistance circulatoire, univentriculaire, durée du traitement: moins de 48 heures
37.63.12↔	Remplacement isolé (autre que par chirurgie ouverte) de pompe extracorporelle (pompe centrifuge), biventriculaire	37.68.22↔	Implantation de pompe axiale intravasculaire d'assistance circulatoire, univentriculaire, durée du traitement: 48 à 95 heures
37.63.19↔	Remplacement isolé (autre que par chirurgie ouverte) de pompe extracorporelle (pompe centrifuge), autre	37.68.23↔	Implantation de pompe axiale intravasculaire d'assistance circulatoire, univentriculaire, durée du traitement: 96 à 119 heures
37.63.20↔	Remplacement isolé (autre que par chirurgie ouverte) de pompe paracorporelle, SAP	37.68.29↔	Implantation de pompe axiale intravasculaire d'assistance circulatoire, univentriculaire, durée du traitement: 120 heures et plus
37.63.21↔	Remplacement isolé (autre que par chirurgie ouverte) de pompe paracorporelle, univentriculaire	37.68.30↔	Implantation de pompe axiale intravasculaire d'assistance circulatoire, biventriculaire, durée du traitement non précisée
37.63.22↔	Remplacement isolé (autre que par chirurgie ouverte) de pompe paracorporelle, biventriculaire	37.68.31↔	Implantation de pompe axiale intravasculaire d'assistance circulatoire, biventriculaire, durée du traitement: moins de 48 heures
37.63.29↔	Remplacement isolé (autre que par chirurgie ouverte) de pompe paracorporelle, autre	37.68.32↔	Implantation de pompe axiale intravasculaire d'assistance circulatoire, biventriculaire, durée du traitement: 48 à 95 heures
37.63.99↔	Réparation de système d'assistance cardiaque, autre	37.68.33↔	Implantation de pompe axiale intravasculaire d'assistance circulatoire, biventriculaire, durée du traitement: 96 à 119 heures
37.64.00↔	Enlèvement de système d'assistance cardiaque, SAP	37.68.39↔	Implantation de pompe axiale intravasculaire d'assistance circulatoire, biventriculaire, durée du traitement: 120 heures et plus
37.64.10↔	Enlèvement de ballonnet de contre-pulsation		
37.64.20↔	Enlèvement de pompe extracorporelle		
37.64.30↔	Enlèvement de pompe paracorporelle		
37.64.40↔	Enlèvement de système intégral de remplacement du coeur (coeur artificiel)		
37.64.50↔	Enlèvement de pompe intracorporelle		
37.64.60↔	Enlèvement de système d'assistance myocardique externe		
37.64.70↔	Enlèvement de pompe axiale d'assistance circulatoire en position transvasculaire		
37.64.99↔	Enlèvement de système d'assistance cardiaque, autre		
37.65.00↔	Implantation de système d'assistance cardiaque externe, SAP		
37.65.10↔	Implantation (chirurgicale ouverte) de pompe extracorporelle (pompe centrifuge), SAP		
37.65.11↔	Implantation (chirurgicale ouverte) de pompe extracorporelle (pompe centrifuge), univentriculaire		
37.65.12↔	Implantation (chirurgicale ouverte) de pompe extracorporelle (pompe centrifuge), biventriculaire		

37.68.40↔	Enlèvement de pompe axiale intravasculaire, SAP	38.45.21↔	Réséction de l'artère pulmonaire, avec remplacement
37.68.41↔	Enlèvement de pompe axiale intravasculaire, univentriculaire	38.45.22↔	Réséction du tronc brachiocéphalique, avec remplacement
37.68.42↔	Enlèvement de pompe axiale intravasculaire, biventriculaire	38.45.29↔	Réséction d'autres artères thoraciques, avec remplacement
37.68.49↔	Enlèvement de pompe axiale intravasculaire, autre	38.45.30↔	Réséction de veine thoracique, avec remplacement, SAP
37.68.99↔	Insertion de système d'assistance cardiaque percutané externe, autre	38.45.31↔	Réséction de la veine cave supérieure, avec remplacement
37.91↔	Massage cardiaque à thorax ouvert	38.45.38↔	Réséction d'autres artères thoraciques profondes, avec remplacement
37.99.00↔	Autres opérations du coeur et du péricarde, SAP	38.45.39↔	Réséction de veines thoraciques, avec remplacement, autre
37.99.10↔	Traitement par injection intramyocardique de cellules souches, SAP	38.45.99↔	Réséction de vaisseaux thoraciques, avec remplacement, autre
37.99.11↔	Traitement par injection intramyocardique de cellules souches, sans enrichissement de fractions ni culture	38.47.00↔	Réséction de veines abdominales, avec remplacement, SAP
37.99.12↔	Traitement par injection intramyocardique de cellules souches obtenues par enrichissement de fractions ou multipliées en culture	38.47.10↔	Réséction de veines abdominales profondes, avec remplacement, SAP
37.99.19↔	Traitement par injection intramyocardique de cellules souches, autre	38.47.11↔	Réséction de la veine cave inférieure, avec remplacement
37.99.20↔	Opérations d'anomalies congénitales du coeur, SAP	38.47.12↔	Réséction de la veine iliaque, avec remplacement
37.99.29↔	Opérations d'anomalies congénitales du coeur, autre	38.47.19↔	Réséction de veines abdominales profondes, avec remplacement, autre
37.99.30↔	Ligature d'oreillette	38.47.99↔	Réséction de veines abdominales, avec remplacement, autre
37.99.80↔	Réopération du coeur et du péricarde	38.63.00↔	Autre excision de vaisseaux de membre supérieur, SAP
37.99.99↔	Autres opérations du coeur et du péricarde, autre	38.63.10↔	Autre excision d'artères de membre supérieur, SAP
38.04.00↔	Incision de l'aorte, SAP	38.63.11↔	Autre excision d'artères de la main
38.04.10↔	Incision de l'aorte ascendante et de la crosse aortique	38.63.19↔	Autre excision d'artères de membre supérieur, autre
38.04.20↔	Incision de l'aorte descendante	38.63.20↔	Autre excision de veines de membre supérieur, SAP
38.04.30↔	Incision de l'aorte abdominale	38.63.21↔	Autre excision de veines profondes de membre supérieur
38.04.99↔	Incision de l'aorte, autre	38.63.29↔	Autre excision de veines de membre supérieur, autre
38.05.00↔	Incision d'autres vaisseaux thoraciques, SAP	38.63.99↔	Autre excision de vaisseaux de membre supérieur, autre
38.05.10↔	Incision d'autres artères thoraciques	38.64.00↔	Autre excision de l'aorte, SAP
38.05.20↔	Incision de veines thoraciques, SAP	38.64.10↔	Autre excision de l'aorte thoracique
38.05.21↔	Incision de veines thoraciques profondes	38.64.20↔	Autre excision de l'aorte abdominale
38.05.29↔	Incision de veines thoraciques, autre	38.64.99↔	Autre excision de l'aorte, autre
38.05.99↔	Incision d'autres vaisseaux thoraciques, autre	38.65.00↔	Autre excision de vaisseaux thoraciques, SAP
38.07.00↔	Incision de veines abdominales, SAP	38.65.10↔	Autre excision d'artères thoraciques
38.07.10↔	Incision de veines abdominales profondes, SAP	38.65.20↔	Autre excision de veines thoraciques, SAP
38.07.11↔	Incision de la veine cave inférieure	38.65.21↔	Autre excision de la veine cave supérieure
38.07.12↔	Incision de la veine iliaque	38.65.22↔	Autre excision d'autres veines thoraciques profondes
38.07.19↔	Incision de veines abdominales profondes, autre	38.65.29↔	Autre excision de veines thoraciques, autre
38.07.99↔	Incision de veines abdominales, autre	38.65.99↔	Autre excision de vaisseaux thoraciques, autre
38.15.00↔	Endartériectomie d'autres vaisseaux thoraciques, SAP	38.85.00↔	Autre occlusion chirurgicale d'autres vaisseaux thoraciques, SAP
38.15.10↔	Endartériectomie de l'artère sous-clavière	38.85.10↔	Autre occlusion chirurgicale d'autres artères thoraciques, SAP
38.15.20↔	Endartériectomie du tronc brachiocéphalique	38.85.11↔	Autre occlusion chirurgicale de l'artère sous-clavière
38.15.30↔	Endartériectomie de l'artère pulmonaire	38.85.12↔	Autre occlusion chirurgicale de l'artère pulmonaire
38.15.40↔	Endartériectomie de la veine pulmonaire	38.85.13↔	Autre occlusion chirurgicale du tronc brachiocéphalique
38.15.99↔	Endartériectomie d'autres vaisseaux thoraciques, autre	38.85.19↔	Autre occlusion chirurgicale d'autres artères thoraciques, autre
38.35.00↔	Réséction de vaisseaux thoraciques, avec anastomose, SAP	38.85.20↔	Autre occlusion chirurgicale de veines thoraciques, SAP
38.35.10↔	Réséction d'artères thoraciques, avec anastomose, SAP	38.85.21↔	Autre occlusion chirurgicale de la veine cave supérieure
38.35.11↔	Réséction de l'artère sous-clavière, avec anastomose	38.85.22↔	Autre occlusion chirurgicale de la veine pulmonaire
38.35.12↔	Réséction du tronc brachiocéphalique, avec anastomose	38.85.23↔	Autre occlusion chirurgicale de la veine sous-clavière
38.35.13↔	Réséction de l'artère pulmonaire, avec anastomose	38.85.28↔	Autre occlusion chirurgicale d'autres veines thoraciques profondes
38.35.19↔	Réséction d'artères thoraciques, avec anastomose, autre	38.85.29↔	Autre occlusion chirurgicale de veines thoraciques, autre
38.35.20↔	Réséction de veines thoraciques, avec anastomose, SAP	38.85.99↔	Autre occlusion chirurgicale d'autres vaisseaux thoraciques, autre
38.35.21↔	Réséction de la veine pulmonaire, avec anastomose	39.0x.00↔	Shunt d'artère systémique à pulmonaire, SAP
38.35.22↔	Réséction de la veine sous-clavière, avec anastomose	39.0x.10↔	Anastomose entre artère sous-clavière et artère pulmonaire (Blalock-Taussig)
38.35.23↔	Réséction de la veine cave supérieure, avec anastomose	39.0x.11↔	Anastomose entre aorte et artère pulmonaire droite (Waterston-Cooley)
38.35.28↔	Réséction de veines thoraciques et d'autres veines profondes, avec anastomose	39.0x.12↔	Anastomose entre aorte descendante et artère pulmonaire gauche (Potts-Smith)
38.35.29↔	Réséction de veines thoraciques, avec anastomose, autre	39.0x.13↔	Anastomose entre artère pulmonaire gauche et droite
38.35.99↔	Réséction de vaisseaux thoraciques, avec anastomose, autre	39.0x.20↔	Shunt prothétique d'artère pulmonaire à aorte, central
38.45.00↔	Réséction de vaisseau thoracique, avec remplacement, SAP	39.0x.21↔	Shunt prothétique d'artère pulmonaire à aorte, périphérique
38.45.10↔	Réséction de l'aorte thoracique avec remplacement, SAP	39.0x.23↔	Cerclage (banding) de l'artère pulmonaire
38.45.11↔	Réséction de l'aorte ascendante ou de la crosse aortique, avec remplacement	39.0x.24↔	Shunt d'artère systémique à pulmonaire, opération de Damus-Kay-Stansel
38.45.12↔	Réséction de l'aorte thoracique, avec remplacement	39.0x.99↔	Shunt d'artère systémique à pulmonaire, autre
38.45.13↔	Réséction de l'aorte thoraco-abdominale, avec remplacement	97.44↔	Enlèvement non-opératoire de système d'assistance cardiaque
38.45.14↔	Réséction de l'aorte thoracique avec remplacement par prothèse hybride		
38.45.19↔	Réséction de l'aorte thoracique avec remplacement, autre		
38.45.20↔	Réséction d'autres vaisseaux thoraciques, avec remplacement, SAP		

ADRG F10**Changement d'agrégat d'un défibrillateur cardiovertteur (AICD), stimulation simple chambre**

Procédure dans le tableau F10-1

DRG F10Z**Changement d'agrégat d'un défibrillateur cardiovertteur (AICD), stimulation simple chambre****procédure F10-1**

37.96↔	Implantation de défibrillateur cardiaque automatique, générateur d'impulsions seul	37.98.10↔	Remplacement de défibrillateur cardiaque automatique, générateur d'impulsions seul, à stimulation univentriculaire
37.98.00↔	Remplacement de défibrillateur cardiaque automatique, générateur d'impulsions seul, SAP	37.98.99↔	Remplacement de défibrillateur cardiaque automatique, générateur d'impulsions seul, autre

ADRG F12**Implantation d'un stimulateur cardiaque**

Au moins un(e) procédure dans le tableau F12-1 ou procédure dans au moins deux des tableaux F12-2, F12-3

DRG F12A**Implantation d'un stimulateur cardiaque triple chambre**

Procédure dans le tableau F12-4

DRG F12B**Implantation d'un stimulateur cardiaque double chambre, avec intervention complexe ou âge < 16 ans**

(Procédure dans le tableau F12-5 ou procédure dans au moins deux des tableaux F12-2, F12-3) et (procédure dans le tableau F12-6 ou Âge < 16 années)

DRG F12C**Implantation d'un stimulateur cardiaque double chambre, sans intervention complexe, âge > 15 ans, avec CC extrêmement sévères**

(Procédure dans le tableau F12-5 ou procédure dans au moins deux des tableaux F12-2, F12-3) et PCCL > 3

DRG F12D**Implantation d'un stimulateur cardiaque double chambre, sans intervention complexe, âge > 15 ans, sans CC extrêmement sévères**

Procédure dans le tableau F12-5 ou procédure dans au moins deux des tableaux F12-2, F12-3

DRG F12E**Implantation d'un stimulateur cardiaque simple chambre****procédure F12-1**

00.50.00↔	Implantation de pace-maker à resynchronisation sans mention de défibrillation, système intégral [CRT-P], SAP	37.81.99↔	Première insertion de pace-maker à chambre unique, non spécifié comme sensible à la fréquence, autre
00.50.10↔	Implantation de pace-maker à resynchronisation sans mention de défibrillation, avec option de surveillance à distance [CRT-P]	37.82.00↔	Première insertion de pace-maker à chambre unique, sensible à la fréquence, SAP
00.50.51↔	Implantation d'un système de synchronisation à stimulation ventriculaire gauche, double chambre	37.82.10↔	Première insertion de pace-maker à chambre unique, sensible à la fréquence
00.50.52↔	Implantation d'un système de synchronisation à stimulation ventriculaire gauche, triple chambre	37.82.99↔	Première insertion de pace-maker à chambre unique, sensible à la fréquence, autre
00.50.99↔	Implantation de pace-maker à resynchronisation sans mention de défibrillation, système intégral [CRT-P], autre	37.83.00↔	Première insertion de pace-maker à double chambre, système à sonde unique
37.80.00↔	Insertion initiale ou remplacement de pace-maker permanent, type non spécifié, SAP	37.83.10↔	Première insertion de pace-maker à double chambre, sans stimulation antitachycardique
37.80.10↔	Insertion initiale ou remplacement de pace-maker permanent, type non spécifié, avec option de surveillance à distance	37.83.11↔	Première insertion de pace-maker à double chambre, avec stimulation antitachycardique
37.80.99↔	Insertion initiale ou remplacement de pace-maker permanent, type non spécifié, autre	37.83.12↔	Première insertion de pace-maker à double chambre, avec option de surveillance à distance
37.81.00↔	Première insertion de pace-maker à chambre unique, non spécifié comme sensible à la fréquence, SAP	37.83.99↔	Première insertion de pace-maker à double chambre, autre
37.81.10↔	Première insertion de pace-maker à chambre unique, non spécifié comme sensible à la fréquence	37.88.00↔	Insertion de pace-maker à triple chambre (stimulation biventriculaire), SAP
37.81.20↔	Passage d'un système à double ou triple chambre à un système à chambre unique, non spécifié comme sensible à la fréquence	37.88.10↔	Insertion de pace-maker à triple chambre (stimulation biventriculaire), avec option de surveillance à distance

- 37.88.99↔ Insertion de pace-maker à triple chambre (stimulation biventriculaire), autre
 37.89.22↔ Passage d'un système à chambre unique à un système à triple chambre

procédure F12-2

- 37.87.00↔ Remplacement de tout type de pace-maker à double chambre, SAP
 37.87.10↔ Remplacement d'agrégat de tout type de pace-maker à double chambre
 37.87.20↔ Remplacement d'agrégat et de sonde de tout type de pace-maker à double chambre
 37.87.99↔ Remplacement de tout type de pace-maker à double chambre, autre

procédure F12-3

- 37.76↔ Remplacement d'électrode transveineuse auriculaire et/ou ventriculaire

procédure F12-4

- 00.50.00↔ Implantation de pace-maker à resynchronisation sans mention de défibrillation, système intégral [CRT-P], SAP
 00.50.10↔ Implantation de pace-maker à resynchronisation sans mention de défibrillation, avec option de surveillance à distance [CRT-P]
 00.50.51↔ Implantation d'un système de synchronisation à stimulation ventriculaire gauche, double chambre
 00.50.52↔ Implantation d'un système de synchronisation à stimulation ventriculaire gauche, triple chambre
 00.50.99↔ Implantation de pace-maker à resynchronisation sans mention de défibrillation, système intégral [CRT-P], autre

procédure F12-5

- 00.50.51↔ Implantation d'un système de synchronisation à stimulation ventriculaire gauche, double chambre
 37.83.00↔ Première insertion de pace-maker à double chambre, système à sonde unique
 37.83.10↔ Première insertion de pace-maker à double chambre, sans stimulation antitachycardique

procédure F12-6

- 00.66.00↔ Angioplastie coronaire transluminale percutanée [PTCA] ou athérectomie coronaire, SAP
 00.66.10↔ Fermeture transluminale percutanée de fistule coronaire
 00.66.20↔ Angioplastie coronaire transluminale percutanée [PTCA] à ballonnet, SAP
 00.66.21↔ Angioplastie coronaire [PTCA] à ballonnet libérant des substances médicamenteuses
 00.66.22↔ Angioplastie coronaire [PTCA] à ballonnet enduit d'anticorps
 00.66.29↔ Angioplastie coronaire [PTCA] à ballonnet, autre
 00.66.99↔ Angioplastie coronaire transluminale percutanée [PTCA] ou athérectomie coronaire, autre
 35.41.00↔ Elargissement de communication interauriculaire existante, SAP
 35.41.10↔ Elargissement de communication interauriculaire existante, technique à ciel ouvert
 35.41.20↔ Elargissement de communication interauriculaire existante, technique fermée
 35.41.99↔ Elargissement de communication interauriculaire existante, autre
 35.42.00↔ Création de communication septale intracardiaque, SAP
 35.42.10↔ Création de communication septale intracardiaque, technique à ciel ouvert
 35.42.20↔ Création de communication septale intracardiaque, technique fermée
 35.42.99↔ Création de communication septale intracardiaque, autre
 35.43.20↔ Elargissement de communication interventriculaire existante, technique fermée

- 37.89.23↔ Passage d'un système à double chambre à un système à triple chambre

- 37.89.20↔ Passage d'un système à chambre unique à un système à double ou triple chambre, SAP
 37.89.21↔ Passage d'un système à chambre unique à un système à double chambre
 37.89.29↔ Passage d'un système à chambre unique à un système à double ou triple chambre, autre

- 37.88.00↔ Insertion de pace-maker à triple chambre (stimulation biventriculaire), SAP
 37.88.10↔ Insertion de pace-maker à triple chambre (stimulation biventriculaire), avec option de surveillance à distance
 37.88.99↔ Insertion de pace-maker à triple chambre (stimulation biventriculaire), autre
 37.89.22↔ Passage d'un système à chambre unique à un système à triple chambre
 37.89.23↔ Passage d'un système à double chambre à un système à triple chambre

- 37.83.11↔ Première insertion de pace-maker à double chambre, avec stimulation antitachycardique
 37.83.12↔ Première insertion de pace-maker à double chambre, avec option de surveillance à distance
 37.83.99↔ Première insertion de pace-maker à double chambre, autre

- 35.53↔ Réparation de communication interventriculaire avec prothèse, par voie ouverte
 35.55↔ Réparation de communication interventriculaire avec prothèse, fermée
 35.61↔ Réparation de communication interauriculaire, avec greffe de tissu
 35.62↔ Réparation de communication interventriculaire avec greffe de tissu
 35.96.00↔ Valvuloplastie transluminale percutanée, SAP
 35.96.09↔ Valvuloplastie transluminale percutanée, autre
 35.96.10↔ Valvuloplastie percutanée, SAP
 35.96.20↔ Réparation endovasculaire de valve mitrale, SAP
 35.96.21↔ Réparation endovasculaire de valve mitrale, par voie transartérielle
 35.96.22↔ Réparation endovasculaire de valve mitrale, par voie transveineuse
 35.96.23↔ Annuloplastie de valve mitrale, endovasculaire
 35.96.29↔ Réparation endovasculaire de valve mitrale, autre
 35.98.10↔ Fermeture transluminale percutanée de communication interauriculaire, SAP
 35.98.11↔ Fermeture transluminale percutanée de communication interauriculaire (un dispositif de fermeture)
 35.98.12↔ Fermeture transluminale percutanée de communication interauriculaire (plus d'un dispositif de fermeture)
 35.98.19↔ Fermeture transluminale percutanée de communication interauriculaire, autre

35.98.30↔	Fermeture transluminale percutanée de communication interventriculaire	36.07.10↔	Insertion de stent(s) coronaire(s) à libération de substance médicamenteuse, stent(s) biorésorbable(s)
35.99.00↔	Autres opérations des valves du coeur, SAP	36.07.99↔	Insertion de stent(s) coronaire(s) à libération de substance médicamenteuse, autre
35.99.10↔	Autres opérations lors d'anomalie valvulaire cardiaque congénitale, SAP	36.32↔	Autre revascularisation transmyocardique
35.99.11↔	Autres opérations lors d'anomalie valvulaire cardiaque congénitale, valve aortique	37.34.00↔	Excision ou destruction d'autre lésion ou tissu du coeur, autre voie d'abord, SAP
35.99.12↔	Autres opérations lors d'anomalie valvulaire cardiaque congénitale, valve mitrale	37.34.10↔	Autre ablation lors de tachyarythmie, SAP
35.99.13↔	Autres opérations lors d'anomalie valvulaire cardiaque congénitale, valve pulmonaire	37.34.11↔	Ablation par radiofréquence conventionnelle
35.99.14↔	Autres opérations lors d'anomalie valvulaire cardiaque congénitale, valve tricuspide	37.34.12↔	Ablation par radiofréquence irriguée
35.99.15↔	Autres opérations lors d'anomalie valvulaire cardiaque congénitale, valve auriculo-ventriculaire ou tronculaire	37.34.13↔	Ablation par d'autres sources d'énergie
35.99.19↔	Autres opérations lors d'anomalie valvulaire cardiaque congénitale, autre valve	37.34.14↔	Ablation à l'aide de méthodes de cartographie tridimensionnelle
35.99.20↔	Autres opérations des valves du coeur, technique minimale invasive	37.34.15↔	Cryoablation
35.99.99↔	Autres opérations des valves du coeur, autre	37.34.16↔	Ablation par radiofréquence multipolaire en décalage de phase
36.04↔	Perfusion d'agent thrombolytique dans une artère coronaire	37.34.19↔	Autre ablation dans les tachyarythmies
36.06↔	Insertion de stent(s) coronaire(s) sans libération de substance médicamenteuse	37.34.99↔	Excision ou destruction d'autre lésion ou tissu du coeur, par autre voie d'abord, autre
36.07.00↔	Insertion de stent(s) coronaire(s) à libération de substance médicamenteuse, SAP	37.90.00↔	Insertion de dispositif dans l'oreillette gauche, SAP
		37.90.10↔	Fermeture percutanée de l'oreillette gauche
		37.90.20↔	Examen par cathétérisme transseptal du coeur gauche, SAP
		37.90.21↔	Ponction transseptale par cathéter
		37.90.29↔	Examen par cathétérisme transseptal du coeur gauche, autre
		37.90.99↔	Insertion de dispositif dans l'oreillette gauche, autre

ADRG F13**Amputation lors de maladies cardio-vasculaires aux membres supérieurs et aux orteils**

Procédure dans le tableau F13-1

DRG F13A**Amputation lors de maladies cardio-vasculaires aux membres supérieurs et aux orteils avec CC extrêmement sévères et interventions de révision ou réparatrices en plusieurs temps**

PCCL > 3 et procédure opératoire et au moins un(e) procédure dans le tableau F13-2 et (au moins deux traitements qui sont séparé au moins de un jour dans [procédure opératoire et procédure dans le tableau F13-3] ou au moins deux traitements qui sont séparé au moins de un jour dans [procédure opératoire et procédure dans le tableau F13-4])

DRG F13B**Amputation lors de maladies cardio-vasculaires aux membres supérieurs et aux orteils avec CC extrêmement sévères, sans interventions de révision ou réparatrices en plusieurs temps**

PCCL > 3

DRG F13C**Amputation lors de maladies cardio-vasculaires aux membres supérieurs et aux orteils, sans CC extrêmement sévères****procédure F13-1**

84.00↔	Amputation de membre supérieur, SAP	84.11↔	Amputation d'orteil
84.01↔	Amputation et désarticulation de doigt (sauf le pouce)	84.13↔	Désarticulation de la cheville
84.02↔	Amputation et désarticulation du pouce	84.3x.00↔	Révision de moignon d'amputation, SAP
84.03.00↔	Amputation de la main, SAP	84.3x.10↔	Révision de moignon d'amputation, région de l'épaule ou du bras
84.03.10↔	Amputation complète de la main au carpe ou au métacarpe	84.3x.11↔	Révision de moignon d'amputation, région de l'avant-bras
84.03.99↔	Amputation de la main, autre	84.3x.12↔	Révision de moignon d'amputation, région de la main
84.04↔	Désarticulation du poignet	84.3x.13↔	Révision de moignon d'amputation, membre inférieur
84.05↔	Amputation de l'avant-bras	84.3x.19↔	Révision de moignon d'amputation, autre site
84.06↔	Désarticulation du coude	84.3x.99↔	Révision de moignon d'amputation, autre
84.07↔	Amputation de l'humérus	84.91↔	Amputation, SAP
84.08↔	Désarticulation de l'épaule		
84.09↔	Amputation interthoracoscapulaire		

procédure F13-2

00.70↔	Révision d'une prothèse de hanche, composante acétabulaire et fémorale	00.72↔	Révision de prothèse de hanche, composante fémorale
00.71↔	Révision de prothèse de hanche, composante acétabulaire	00.73↔	Révision de prothèse de hanche, liner acétabulaire et / ou tête fémorale seulement

00.80↔	Révision d'une prothèse de genou, totale (toutes les composantes)	39.43↔	Ablation de shunt artério-veineux pour hémodialyse
00.81↔	Révision de prothèse de genou, composante tibiale	39.49.00↔	Autre révision après intervention vasculaire, SAP
00.82↔	Révision de prothèse de genou, composante fémorale	39.49.10↔	Révision d'anastomose vasculaire
00.83↔	Révision de prothèse de genou, composante patellaire	39.49.20↔	Révision d'implant vasculaire
00.84↔	Révision d'endoprothèse totale de genou, insert tibial (liner)	39.49.21↔	Remplacement d'implant vasculaire
00.85↔	Resurfaçage de la hanche, totale, acetabulum et tête fémorale	39.49.22↔	Ablation d'implant vasculaire
00.86↔	Resurfaçage de la hanche, partiel, tête fémorale	39.49.30↔	Remplacement de conduit cardiaque
00.87↔	Resurfaçage de la hanche, partielle, acetabulum	39.49.99↔	Autre révision après intervention vasculaire, autre
02.41.00↔	Irrigation et exploration de drain ventriculaire, SAP	46.43.00↔	Révision de stomie artificielle du gros intestin, SAP
02.41.10↔	Irrigation et exploration de drain ventriculaire, partie centrale	46.43.10↔	Plastie d'élargissement ou de resserrement de colostomie
02.41.20↔	Irrigation et exploration de drain ventriculaire, partie périphérique	46.43.11↔	Nouvelle implantation de colostomie
02.41.99↔	Irrigation et exploration de drain ventriculaire, autre	46.43.12↔	Ablation de la partie avancée d'une colostomie
02.42.00↔	Réinsertion de drain ventriculaire, SAP	46.43.20↔	Conversion d'une colostomie en stomie continente
02.42.10↔	Réinsertion de drain ventriculaire, partie centrale	46.43.99↔	Autre révision de stomie artificielle du gros intestin, autre
02.42.20↔	Réinsertion de drain ventriculaire, partie périphérique	46.50↔	Fermeture d'orifice intestinal, SAP
02.42.99↔	Réinsertion de drain ventriculaire, autre	46.51.00↔	Fermeture de stomie de l'intestin grêle, SAP
02.43↔	Ablation de drain ventriculaire	46.51.10↔	Fermeture de double stomie de l'intestin grêle
03.02↔	Réouverture de site de laminectomie	46.51.20↔	Fermeture de stomie terminale de l'intestin grêle
27.55.00↔	Grefe de peau totale de la lèvre et de la bouche, SAP	46.51.99↔	Fermeture de stomie de l'intestin grêle, autre
27.55.10↔	Grefe de peau totale de la lèvre et de la bouche, non étendue	46.52.00↔	Fermeture de colostomie, SAP
27.55.20↔	Grefe de peau totale de la lèvre et de la bouche, étendue	46.52.10↔	Fermeture d'une double colostomie
27.55.99↔	Grefe de peau totale de la lèvre et de la bouche, autre	46.52.20↔	Fermeture de colostomie terminale
27.56.00↔	Autre greffe de peau de la lèvre et de la bouche, SAP	46.52.99↔	Fermeture de colostomie, autre
27.56.10↔	Grefe de peau d'épaisseur partielle de la lèvre et de la bouche, non étendue	46.93↔	Révision d'anastomose de l'intestin grêle
27.56.20↔	Grefe de peau d'épaisseur partielle de la lèvre et de la bouche, étendue	46.94↔	Révision d'anastomose du gros intestin
27.56.30↔	Hétéogrefe de peau à la lèvre, non étendue	54.11↔	Laparotomie exploratrice
27.56.40↔	Hétéogrefe de peau à la lèvre, étendue	54.12.00↔	Relaparotomie, SAP
27.56.50↔	Homogrefe de peau à la lèvre, non étendue	54.12.10↔	Relaparotomie, laparotomie de second regard
27.56.60↔	Homogrefe de peau à la lèvre, étendue	54.12.99↔	Relaparotomie, autre
27.56.99↔	Autre greffe de peau de la lèvre et de la bouche, autre	54.19.00↔	Autre laparotomie, SAP
27.57.00↔	Attachement de lambeau pédiculé ou libre à la lèvre et à la bouche, SAP	54.19.10↔	Autre laparotomie, laparotomie avec drainage
27.57.10↔	Attachement de greffon libre microvascularisé et anastomosé à la lèvre et à la bouche	54.19.99↔	Autre laparotomie, autre
27.57.11↔	Attachement de lambeau pédiculé à la lèvre et à la bouche	54.61↔	Fermeture d'éviscération post-opératoire de la paroi abdominale
27.57.99↔	Attachement de lambeau pédiculé ou libre à la lèvre et à la bouche, autre	54.62↔	Autre suture différée de plaie abdominale granulante
27.58↔	Révision de lambeau pédiculé ou libre ou de greffe de peau libre à la lèvre et à la bouche	54.74↔	Autre réparation de l'épiplon
27.59.00↔	Autre réparation plastique de la lèvre et de la bouche, SAP	54.95↔	Incision du péritoine
27.59.10↔	Grefe de peau régénérative temporaire à la lèvre, non étendue	54.99.00↔	Autres opérations de la région abdominale, SAP
27.59.11↔	Grefe de peau régénérative temporaire à la lèvre, étendue	54.99.30↔	Autres opérations de la région abdominale, résection de tissu de la région abdominale dont l'organe auquel il appartient est incertain
27.59.20↔	Couverture non étendue de tissu mou par des kératinocytes obtenus en culture, lèvre	54.99.40↔	Autres opérations de la région abdominale, révision de fistule cutanéopéritonéale (cathéter à demeure)
27.59.21↔	Couverture étendue de tissu mou par des kératinocytes obtenus en culture, lèvre	54.99.41↔	Autres opérations de la région abdominale, excision ou fermeture de fistule cutanéopéritonéale (cathéter à demeure)
27.59.30↔	Couverture temporaire, non étendue, de tissu mou par plusieurs techniques combinées, lèvre	54.99.50↔	Autres opérations de la région abdominale, fermeture temporaire de la paroi abdominale
27.59.31↔	Couverture temporaire, étendue, de tissu mou par plusieurs techniques combinées, lèvre	54.99.60↔	Autres opérations de la région abdominale, lombotomie
27.59.40↔	Autre réparation plastique de la lèvre et de la bouche avec attachement de greffon libre microvascularisé et anastomosé	54.99.61↔	Autres opérations de la région abdominale, relombotomie
27.59.41↔	Autre réparation plastique de la lèvre et de la bouche avec lambeau pédiculé distal	54.99.99↔	Autres opérations de la région abdominale, autre
27.59.50↔	Section de pédicule de lambeau après plastie cutanée de la lèvre	77.00↔	Séquestrectomie, site non précisé
27.59.60↔	Insertion d'panseur tissulaire au niveau de la lèvre	77.01.00↔	Séquestrectomie, clavicule, omoplate, côtes et sternum, SAP
27.59.99↔	Autre réparation plastique de la lèvre et de la bouche, autre	77.01.10↔	Séquestrectomie, clavicule et omoplate, sans insertion de réservoir médicamenteux
34.02↔	Thoracotomie exploratrice	77.01.11↔	Séquestrectomie, clavicule et omoplate, avec insertion de réservoir médicamenteux
34.03↔	Réouverture de thoracotomie (récente)	77.01.20↔	Séquestrectomie, côtes et sternum, sans insertion de réservoir médicamenteux
34.1↔	Incision du médiastin	77.01.21↔	Séquestrectomie, côtes et sternum, avec insertion de réservoir médicamenteux
34.21.00↔	Thoracoscopie transpleurale, SAP	77.01.99↔	Séquestrectomie, clavicule, omoplate, côtes et sternum, autre
34.21.10↔	Thoracoscopie transpleurale, première intervention	77.02.00↔	Séquestrectomie, humérus, SAP
34.21.20↔	Thoracoscopie transpleurale, réintervention	77.02.10↔	Séquestrectomie, humérus, sans insertion de réservoir médicamenteux
34.21.99↔	Thoracoscopie transpleurale, autre	77.02.11↔	Séquestrectomie, humérus, avec insertion de réservoir médicamenteux
39.41↔	Contrôle d'hémorragie après chirurgie vasculaire	77.02.99↔	Séquestrectomie, humérus, autre
39.42↔	Révision de shunt artério-veineux pour dialyse rénale (hémodialyse)	77.03.00↔	Séquestrectomie, radius et cubitus, SAP
		77.03.10↔	Séquestrectomie, radius et cubitus, sans insertion de réservoir médicamenteux
		77.03.11↔	Séquestrectomie, radius et cubitus, avec insertion de réservoir médicamenteux

77.03.99↔	Séquestrectomie, radius et cubitus, autre	77.12.00↔	Autre incision osseuse sans section, humérus, SAP
77.04.00↔	Séquestrectomie, os du carpe et du métacarpe, SAP	77.12.10↔	Autre incision osseuse sans section, humérus, exploration et forage de l'os
77.04.10↔	Séquestrectomie, os du carpe et du métacarpe, sans insertion de réservoir médicamenteux	77.12.11↔	Autre incision osseuse sans section, humérus, extraction de corps étranger
77.04.11↔	Séquestrectomie, os du carpe et du métacarpe, avec insertion de réservoir médicamenteux	77.12.12↔	Autre incision osseuse sans section, humérus, insertion et enlèvement de réservoir médicamenteux
77.04.99↔	Séquestrectomie, os du carpe et du métacarpe, autre	77.12.13↔	Autre incision osseuse sans section, humérus, drainage
77.05.00↔	Séquestrectomie, fémur, SAP	77.12.99↔	Autre incision osseuse sans section, humérus, autre
77.05.10↔	Séquestrectomie, fémur, sans insertion de réservoir médicamenteux	77.13.00↔	Autre incision osseuse sans section, radius et cubitus, SAP
77.05.11↔	Séquestrectomie, fémur, avec insertion de réservoir médicamenteux	77.13.10↔	Autre incision osseuse sans section, radius et cubitus, exploration et forage de l'os
77.05.99↔	Séquestrectomie, fémur, autre	77.13.11↔	Autre incision osseuse sans section, radius et cubitus, extraction de corps étranger
77.06.00↔	Séquestrectomie, rotule, SAP	77.13.12↔	Autre incision osseuse sans section, radius et cubitus, insertion et enlèvement de réservoir médicamenteux
77.06.10↔	Séquestrectomie, rotule, sans insertion de réservoir médicamenteux	77.13.13↔	Autre incision osseuse sans section, radius et cubitus, drainage
77.06.11↔	Séquestrectomie, rotule, avec insertion de réservoir médicamenteux	77.13.99↔	Autre incision osseuse sans section, radius et cubitus, autre
77.06.99↔	Séquestrectomie, rotule, autre	77.14.00↔	Autre incision osseuse sans section, os du carpe et du métacarpe, SAP
77.07.00↔	Séquestrectomie, tibia et péroné, SAP	77.14.10↔	Autre incision osseuse sans section, os du carpe et du métacarpe, exploration et forage de l'os
77.07.10↔	Séquestrectomie, tibia et péroné, sans insertion de réservoir médicamenteux	77.14.11↔	Autre incision osseuse sans section, os du carpe et du métacarpe, extraction de corps étranger
77.07.11↔	Séquestrectomie, tibia et péroné, avec insertion de réservoir médicamenteux	77.14.12↔	Autre incision osseuse sans section, os du carpe et du métacarpe, insertion et enlèvement de réservoir médicamenteux
77.07.99↔	Séquestrectomie, tibia et péroné, autre	77.14.13↔	Autre incision osseuse sans section, os du carpe et du métacarpe, drainage
77.08.00↔	Séquestrectomie, os du tarse et du métatarse, SAP	77.14.99↔	Autre incision osseuse sans section, os du carpe et du métacarpe, autre
77.08.10↔	Séquestrectomie, os du tarse et du métatarse, sans insertion de réservoir médicamenteux	77.15.00↔	Autre incision osseuse sans section, fémur, SAP
77.08.11↔	Séquestrectomie, os du tarse et du métatarse, avec insertion de réservoir médicamenteux	77.15.10↔	Autre incision osseuse sans section, fémur (autre partie), exploration et forage de l'os
77.08.99↔	Séquestrectomie, os du tarse et du métatarse, autre	77.15.11↔	Autre incision osseuse sans section, fémur, extraction de corps étranger
77.09.00↔	Séquestrectomie, autre site spécifié, sauf os de la face, SAP	77.15.12↔	Autre incision osseuse sans section, fémur, insertion et enlèvement de réservoir médicamenteux
77.09.10↔	Séquestrectomie, phalanges de la main, sans insertion de réservoir médicamenteux	77.15.13↔	Autre incision osseuse sans section, fémur, drainage
77.09.11↔	Séquestrectomie, phalanges de la main, avec insertion de réservoir médicamenteux	77.15.20↔	Autre incision osseuse sans section, fémur, exploration et forage de l'os du col fémoral
77.09.20↔	Séquestrectomie, colonne vertébrale, sans insertion de réservoir médicamenteux	77.15.99↔	Autre incision osseuse sans section, fémur, autre
77.09.21↔	Séquestrectomie, colonne vertébrale, avec insertion de réservoir médicamenteux	77.16.00↔	Autre incision osseuse sans section, rotule, SAP
77.09.30↔	Séquestrectomie, os pelvien, sans insertion de réservoir médicamenteux	77.16.10↔	Autre incision osseuse sans section, rotule, exploration et forage de l'os
77.09.31↔	Séquestrectomie, os pelvien, avec insertion de réservoir médicamenteux	77.16.11↔	Autre incision osseuse sans section, rotule, extraction de corps étranger
77.09.40↔	Séquestrectomie, phalanges du pied, sans insertion de réservoir médicamenteux	77.16.12↔	Autre incision osseuse sans section, rotule, insertion et enlèvement de réservoir médicamenteux
77.09.41↔	Séquestrectomie, phalanges du pied, avec insertion de réservoir médicamenteux	77.16.13↔	Autre incision osseuse sans section, rotule, drainage
77.09.90↔	Séquestrectomie d'autre os spécifié, sans insertion de réservoir médicamenteux	77.16.99↔	Autre incision osseuse sans section, rotule, autre
77.09.91↔	Séquestrectomie, autre os spécifié, avec insertion de réservoir médicamenteux	77.17.00↔	Autre incision osseuse sans section, tibia et péroné, SAP
77.09.99↔	Séquestrectomie, autre site spécifié, sauf os de la face, autre	77.17.10↔	Autre incision osseuse sans section, tibia et péroné, exploration et forage de l'os
77.10↔	Autre incision osseuse sans section, site non précisé	77.17.11↔	Autre incision osseuse sans section, tibia et péroné, extraction de corps étranger
77.11.00↔	Autre incision osseuse sans section, clavicule, omoplate, côtes et sternum, SAP	77.17.12↔	Autre incision osseuse sans section, tibia et péroné, insertion et enlèvement de réservoir médicamenteux
77.11.10↔	Incision osseuse sans section, clavicule et omoplate, exploration et forage de l'os	77.17.13↔	Autre incision osseuse sans section, tibia et péroné, drainage
77.11.11↔	Incision osseuse sans section, clavicule et omoplate, extraction de corps étranger	77.17.99↔	Autre incision osseuse sans section, tibia et péroné, autre
77.11.12↔	Incision osseuse sans section, clavicule et omoplate, insertion et enlèvement de réservoir médicamenteux	77.18.00↔	Autre incision osseuse sans section, os du tarse et du métatarse, SAP
77.11.13↔	Incision osseuse sans section, clavicule et omoplate, drainage	77.18.10↔	Autre incision osseuse sans section, astragale, SAP
77.11.20↔	Incision osseuse sans section, côtes et sternum, exploration et forage de l'os	77.18.11↔	Autre incision osseuse sans section, astragale, exploration et forage de l'os
77.11.21↔	Incision osseuse sans section, côtes et sternum, extraction de corps étranger	77.18.12↔	Autre incision osseuse sans section, astragale, extraction de corps étranger
77.11.22↔	Incision osseuse sans section, côtes et sternum, insertion et enlèvement de réservoir médicamenteux	77.18.13↔	Autre incision osseuse sans section, astragale, pose et enlèvement d'un implant médicamenteux
77.11.23↔	Incision osseuse sans section, côtes et sternum, drainage	77.18.14↔	Autre incision osseuse sans section, astragale, drainage
77.11.99↔	Autre incision osseuse sans section, clavicule, omoplate, côtes et sternum, autre	77.18.19↔	Autre incision osseuse sans section, astragale, autre
		77.18.20↔	Autre incision osseuse sans section, calcanéum, SAP

77.18.21↔	Autre incision osseuse sans section, calcanéum, exploration et forage de l'os	79.66↔	Débridement de fracture ouverte, tibia et péroné
77.18.22↔	Autre incision osseuse sans section, calcanéum, extraction de corps étranger	79.67↔	Débridement de fracture ouverte, os du tarse et du métatarse
77.18.23↔	Autre incision osseuse sans section, calcanéum, pose et enlèvement d'implant médicamenteux	79.68↔	Débridement de fracture ouverte, phalange du pied
77.18.24↔	Autre incision osseuse sans section, calcanéum, drainage	80.00↔	Arthrotomie pour ablation de prothèse, site non spécifié
77.18.29↔	Autre incision osseuse sans section, calcanéum, autre	80.01.00↔	Arthrotomie pour ablation de prothèse, ceinture scapulaire et épaule, SAP
77.18.30↔	Autre incision osseuse sans section, autre os du tarse, SAP	80.01.10↔	Arthrotomie pour ablation de prothèse, ceinture scapulaire et épaule, ablation de prothèse de tête humérale
77.18.31↔	Autre incision osseuse sans section, autre os du tarse, exploration et forage de l'os	80.01.11↔	Arthrotomie pour ablation de prothèse, ceinture scapulaire et épaule, ablation d'endoprothèse totale de l'épaule
77.18.32↔	Autre incision osseuse sans section, autre os du tarse, extraction de corps étranger	80.01.99↔	Arthrotomie pour ablation de prothèse, ceinture scapulaire et épaule, autre
77.18.33↔	Autre incision osseuse sans section, autre os du tarse, pose et enlèvement d'implant médicamenteux	80.02↔	Arthrotomie pour ablation de prothèse, coude
77.18.34↔	Autre incision osseuse sans section, autre os du tarse, drainage	80.03↔	Arthrotomie pour ablation de prothèse, poignet
77.18.39↔	Autre incision osseuse sans section, autre os du tarse, autre	80.04.00↔	Arthrotomie pour ablation de prothèse, main et doigt, SAP
77.18.40↔	Autre incision osseuse sans section, os du métatarse, SAP	80.04.10↔	Arthrotomie pour ablation de prothèse, main et doigt, ablation d'endoprothèse de l'articulation carpo-métacarpienne du pouce
77.18.41↔	Autre incision osseuse sans section, os du métatarse, exploration et forage de l'os	80.04.11↔	Arthrotomie pour ablation de prothèse, main et doigt, ablation d'autre endoprothèse d'articulation de doigt
77.18.42↔	Autre incision osseuse sans section, os du métatarse, extraction de corps étranger	80.04.99↔	Arthrotomie pour ablation de prothèse, main et doigt, autre
77.18.43↔	Autre incision osseuse sans section, os du métatarse, pose et enlèvement d'implant médicamenteux	80.05.00↔	Arthrotomie pour ablation de prothèse, hanche, SAP
77.18.44↔	Autre incision osseuse sans section, os du métatarse, drainage	80.05.10↔	Arthrotomie pour ablation de prothèse, hanche, ablation de cupule fémorale
77.18.49↔	Autre incision osseuse sans section, os du métatarse, autre	80.05.11↔	Arthrotomie pour ablation de prothèse, hanche, ablation de cotyle prothétique
77.18.99↔	Autre incision osseuse sans section, os du tarse et du métatarse, autre	80.05.12↔	Arthrotomie pour ablation de prothèse, hanche, ablation de cage antiprotrusion et de cotyle press-fit
77.19.00↔	Incision osseuse, autre site spécifié, sauf os de la face, SAP	80.05.13↔	Arthrotomie pour ablation de prothèse, hanche, ablation de prothèse de tête fémorale, de prothèse bipolaire ou d'endoprothèse totale
77.19.10↔	Incision osseuse, phalanges de la main, exploration et forage de l'os	80.05.14↔	Arthrotomie pour ablation de prothèse, hanche, ablation d'autre endoprothèse de la hanche
77.19.11↔	Incision osseuse, phalanges de la main, extraction de corps étranger	80.05.99↔	Arthrotomie pour ablation de prothèse, hanche, autre
77.19.12↔	Incision osseuse, phalanges de la main, insertion et enlèvement de réservoir médicamenteux	80.06↔	Arthrotomie pour ablation de prothèse, genou
77.19.13↔	Incision osseuse, phalanges de la main, drainage	80.07↔	Arthrotomie pour ablation de prothèse, cheville
77.19.19↔	Autre incision osseuse de phalanges de la main	80.08↔	Arthrotomie pour ablation de prothèse, pied et orteil
77.19.20↔	Incision osseuse, colonne vertébrale, exploration et forage de l'os	80.09↔	Arthrotomie pour ablation de prothèse, autre site spécifié
77.19.21↔	Incision osseuse, colonne vertébrale, extraction de corps étranger	80.10.00↔	Autre arthrotomie, site non spécifié, SAP
77.19.22↔	Incision osseuse, colonne vertébrale, insertion et enlèvement de réservoir médicamenteux	80.10.10↔	Arthrotomie arthroscopique, site non spécifié, lavage articulaire avec drainage
77.19.23↔	Incision osseuse, colonne vertébrale, drainage	80.10.12↔	Arthrotomie arthroscopique, site non spécifié, insertion ou enlèvement de réservoir médicamenteux
77.19.29↔	Autre incision osseuse de la colonne vertébrale	80.10.13↔	Arthrotomie, autre lavage articulaire avec drainage, site non spécifié
77.19.30↔	Incision osseuse, os pelvien, exploration et forage de l'os	80.10.99↔	Autre arthrotomie, site non spécifié, autre
77.19.31↔	Incision osseuse, os pelvien, extraction de corps étranger	80.11.00↔	Autre arthrotomie, ceinture scapulaire et épaule, SAP
77.19.32↔	Incision osseuse, os pelvien, insertion et enlèvement de réservoirs médicamenteux	80.11.10↔	Arthrotomie arthroscopique de l'articulation glénohumérale, lavage articulaire avec drainage
77.19.33↔	Incision osseuse, os pelvien, drainage	80.11.11↔	Arthrotomie arthroscopique de l'articulation glénohumérale, ablation de souris articulaire
77.19.39↔	Autre incision osseuse, autre incision de l'os pelvien	80.11.12↔	Arthrotomie de l'articulation glénohumérale, lavage articulaire avec drainage
77.19.40↔	Incision osseuse, phalanges du pied, exploration et forage de l'os	80.11.13↔	Arthrotomie de l'articulation glénohumérale, ablation de souris articulaire
77.19.41↔	Incision osseuse, phalanges du pied, extraction de corps étranger	80.11.19↔	Autre arthrotomie de l'articulation glénohumérale
77.19.42↔	Incision osseuse, phalanges du pied, insertion et enlèvement de réservoir médicamenteux	80.11.20↔	Arthrotomie arthroscopique de l'articulation acromioclaviculaire, lavage articulaire avec drainage
77.19.43↔	Incision osseuse, phalanges du pied, drainage	80.11.21↔	Arthrotomie arthroscopique de l'articulation acromioclaviculaire, ablation de souris articulaire
77.19.49↔	Autre incision osseuse de phalanges du pied	80.11.22↔	Arthrotomie de l'articulation acromioclaviculaire, lavage articulaire avec drainage
77.19.90↔	Incision osseuse, autre site spécifié, exploration et forage de l'os	80.11.23↔	Arthrotomie de l'articulation acromioclaviculaire, ablation de souris articulaire
77.19.91↔	Incision osseuse, autre site spécifié, extraction de corps étranger	80.11.29↔	Autre arthrotomie de l'articulation acromioclaviculaire
77.19.92↔	Incision osseuse, autre site spécifié, insertion et enlèvement de réservoir médicamenteux	80.11.99↔	Autre arthrotomie, ceinture scapulaire et épaule, autre
77.19.93↔	Incision osseuse, autre site spécifié, drainage	80.12.00↔	Autre arthrotomie, coude, SAP
77.19.99↔	Incision osseuse, autre site spécifié, sauf os de la face, autre	80.12.10↔	Arthrotomie arthroscopique du coude, lavage articulaire avec drainage
79.60↔	Débridement de fracture ouverte, site non spécifié	80.12.11↔	Arthrotomie arthroscopique du coude, ablation de souris articulaire
79.61↔	Débridement de fracture ouverte, humérus	80.12.12↔	Arthrotomie arthroscopique du coude, insertion ou enlèvement de réservoir médicamenteux
79.62↔	Débridement de fracture ouverte, radius et cubitus		
79.63↔	Débridement de fracture ouverte, os du carpe et du métacarpe		
79.64↔	Débridement de fracture ouverte, phalange de la main		
79.65↔	Débridement de fracture ouverte, fémur		

80.12.20↔	Arthrotomie du coude, lavage articulaire avec drainage	80.19.10↔	Arthrotomie arthroscopique de l'articulation sternoclaviculaire, lavage articulaire avec drainage
80.12.21↔	Arthrotomie du coude, ablation de souris articulaire	80.19.11↔	Arthrotomie arthroscopique de l'articulation sternoclaviculaire, ablation de souris articulaire
80.12.99↔	Autre arthrotomie, coude, autre	80.19.12↔	Arthrotomie arthroscopique de l'articulation sternoclaviculaire, insertion ou enlèvement de réservoir médicamenteux
80.13.00↔	Autre arthrotomie, poignet, SAP	80.19.20↔	Arthrotomie de l'articulation sternoclaviculaire, lavage articulaire avec drainage
80.13.10↔	Arthrotomie arthroscopique du poignet, lavage articulaire avec drainage	80.19.21↔	Arthrotomie de l'articulation sternoclaviculaire, ablation de souris articulaire
80.13.11↔	Arthrotomie arthroscopique du poignet, ablation de souris articulaire	80.19.29↔	Autre arthrotomie de l'articulation sternoclaviculaire
80.13.12↔	Arthrotomie arthroscopique du poignet, insertion ou enlèvement de réservoir médicamenteux	80.19.30↔	Arthrotomie arthroscopique de l'articulation sacro-iliaque, lavage articulaire avec drainage
80.13.20↔	Arthrotomie du poignet, lavage articulaire avec drainage	80.19.31↔	Arthrotomie arthroscopique de l'articulation sacro-iliaque, ablation de souris articulaire
80.13.21↔	Arthrotomie du poignet, ablation de souris articulaire	80.19.32↔	Arthrotomie arthroscopique de l'articulation sacro-iliaque, insertion ou enlèvement de réservoir médicamenteux
80.13.99↔	Autre arthrotomie, poignet, autre	80.19.40↔	Arthrotomie de l'articulation sacro-iliaque, lavage articulaire avec drainage
80.14.00↔	Autre arthrotomie, main et doigt, SAP	80.19.41↔	Arthrotomie de l'articulation sacro-iliaque, ablation de souris articulaire
80.14.10↔	Arthrotomie de main et de doigt, lavage articulaire avec drainage	80.19.49↔	Autre arthrotomie de l'articulation sacro-iliaque
80.14.99↔	Autre arthrotomie, main et doigt, autre	80.19.52↔	Arthrotomie arthroscopique de la symphyse, insertion ou enlèvement de réservoir médicamenteux
80.15.00↔	Autre arthrotomie, hanche, SAP	80.19.59↔	Autre arthrotomie de la symphyse
80.15.10↔	Arthrotomie arthroscopique de la hanche, lavage articulaire avec drainage	80.19.90↔	Arthrotomie arthroscopique, site non spécifié, lavage articulaire avec drainage
80.15.11↔	Arthrotomie arthroscopique de la hanche, ablation de souris articulaire	80.19.91↔	Arthrotomie arthroscopique, site non spécifié, ablation de souris articulaire
80.15.12↔	Arthrotomie arthroscopique de la hanche, insertion ou enlèvement de réservoir médicamenteux	80.19.92↔	Arthrotomie arthroscopique, site non spécifié, insertion ou enlèvement de réservoir médicamenteux
80.15.20↔	Arthrotomie de la hanche, lavage articulaire avec drainage	80.19.93↔	Arthrotomie d'autre site spécifié, lavage articulaire avec drainage
80.15.21↔	Arthrotomie de la hanche, ablation de souris articulaire	80.19.94↔	Arthrotomie d'autre site spécifié, ablation de souris articulaire
80.15.99↔	Autre arthrotomie, hanche, autre	80.19.99↔	Autre arthrotomie, autre site spécifié, autre
80.16.00↔	Autre arthrotomie, genou, SAP	80.70.00↔	Synovectomie, site non spécifié, SAP
80.16.10↔	Arthrotomie arthroscopique du genou, lavage articulaire avec drainage	80.70.10↔	Synovectomie arthroscopique, site non spécifié
80.16.11↔	Arthrotomie arthroscopique du genou, ablation de souris articulaire	80.70.20↔	Synovectomie ouverte, site non spécifié
80.16.12↔	Arthrotomie arthroscopique du genou, insertion ou enlèvement de réservoir médicamenteux	80.70.99↔	Synovectomie, site non spécifié, autre
80.16.20↔	Arthrotomie du genou, lavage articulaire avec drainage	80.71.00↔	Synovectomie, ceinture scapulaire et épaule, SAP
80.16.21↔	Arthrotomie du genou, ablation de souris articulaire	80.71.10↔	Synovectomie, articulation glénohumérale
80.16.99↔	Autre arthrotomie, genou, autre	80.71.11↔	Synovectomie, articulation acromioclaviculaire
80.17.00↔	Autre arthrotomie, cheville, SAP	80.71.99↔	Synovectomie, ceinture scapulaire et épaule, autre
80.17.10↔	Arthrotomie arthroscopique de l'articulation talo-crurale, lavage articulaire avec drainage	80.72.00↔	Synovectomie, coude, SAP
80.17.11↔	Arthrotomie arthroscopique de l'articulation talo-crurale, ablation de souris articulaire	80.72.10↔	Synovectomie arthroscopique du coude
80.17.12↔	Arthrotomie arthroscopique de l'articulation talo-crurale, insertion ou enlèvement de réservoir médicamenteux	80.72.20↔	Synovectomie ouverte du coude
80.17.20↔	Arthrotomie de l'articulation talo-crurale, lavage articulaire avec drainage	80.72.99↔	Synovectomie, coude, autre
80.17.21↔	Arthrotomie de l'articulation talo-crurale, ablation de souris articulaire	80.73.00↔	Synovectomie, poignet, SAP
80.17.29↔	Autre arthrotomie de l'articulation talo-crurale	80.73.10↔	Synovectomie arthroscopique du poignet
80.17.30↔	Arthrotomie arthroscopique de l'articulation sous-talaire, lavage articulaire avec drainage	80.73.20↔	Synovectomie ouverte du poignet
80.17.31↔	Arthrotomie arthroscopique de l'articulation sous-talaire, ablation de souris articulaire	80.73.99↔	Synovectomie, poignet, autre
80.17.32↔	Arthrotomie arthroscopique de l'articulation sous-talaire, insertion ou enlèvement de réservoir médicamenteux	80.74.00↔	Synovectomie, main et doigt, SAP
80.17.40↔	Arthrotomie de l'articulation sous-talaire, lavage articulaire avec drainage	80.74.10↔	Synovectomie de main et de doigt
80.17.41↔	Arthrotomie de l'articulation sous-talaire, ablation de souris articulaire	80.74.11↔	Synovectomie de tendon et de gaine tendineuse de main et de doigt
80.17.49↔	Autre arthrotomie de l'articulation sous-talaire	80.74.99↔	Synovectomie, main et doigt, autre
80.17.99↔	Autre arthrotomie, cheville, autre	80.75.00↔	Synovectomie, hanche, SAP
80.18.00↔	Autre arthrotomie, pied et orteil, SAP	80.75.10↔	Synovectomie arthroscopique de la hanche
80.18.10↔	Arthrotomie arthroscopique de pied et d'orteil, lavage articulaire avec drainage	80.75.20↔	Synovectomie ouverte de la hanche
80.18.11↔	Arthrotomie arthroscopique de pied et d'orteil, ablation de souris articulaire	80.75.99↔	Synovectomie, hanche, autre
80.18.12↔	Arthrotomie arthroscopique de pied et d'orteil, insertion ou enlèvement de réservoir médicamenteux	80.76.00↔	Synovectomie, genou, SAP
80.18.20↔	Arthrotomie de pied et d'orteil, lavage articulaire avec drainage	80.76.10↔	Synovectomie arthroscopique du genou
80.18.21↔	Arthrotomie de pied et d'orteil, ablation de souris articulaire	80.76.11↔	Synovectomie arthroscopique de l'articulation tibio-péronière supérieure
80.18.99↔	Autre arthrotomie, pied et orteil, autre	80.76.20↔	Synovectomie ouverte du genou
80.19.00↔	Autre arthrotomie, autre site spécifié, SAP	80.76.21↔	Synovectomie ouverte de l'articulation tibio-péronière supérieure
		80.76.99↔	Synovectomie, genou, autre
		80.77.00↔	Synovectomie, cheville, SAP
		80.77.10↔	Synovectomie arthroscopique de l'articulation talo-crurale
		80.77.11↔	Synovectomie arthroscopique de l'articulation sous-talaire
		80.77.20↔	Synovectomie ouverte de l'articulation talo-crurale

80.77.21↔	Synovectomie ouverte de l'articulation sous-talaire	80.88.50↔	Excision de kyste d'autre articulation de pied et d'orteil
80.77.99↔	Synovectomie, cheville, autre	80.88.59↔	Autre excision ou destruction locale de lésion d'autre articulation de pied et d'orteil
80.78.00↔	Synovectomie, pied et orteil, SAP	80.88.99↔	Autre excision ou destruction locale de lésion articulaire, pied et orteil, autre
80.78.10↔	Synovectomie arthroscopique de l'articulation tarsométatarsienne	80.89.00↔	Autre excision ou destruction locale de lésion articulaire, autre site spécifié, SAP
80.78.11↔	Synovectomie arthroscopique de l'articulation métatarsophalangienne	80.89.10↔	Excision ou destruction locale de lésion de l'articulation sternoclaviculaire sous arthroscopie
80.78.19↔	Synovectomie arthroscopique de pied et d'orteil	80.89.11↔	Débridement de l'articulation sternoclaviculaire
80.78.20↔	Synovectomie ouverte de l'articulation tarsométatarsienne	80.89.12↔	Excision de kyste de l'articulation sternoclaviculaire
80.78.21↔	Synovectomie ouverte de l'articulation métatarsophalangienne	80.89.19↔	Autre excision ou destruction locale de lésion de l'articulation sternoclaviculaire
80.78.29↔	Autre synovectomie ouverte de pied et d'orteil	80.89.20↔	Excision ou destruction locale de lésion de l'articulation sacro-iliaque sous arthroscopie
80.78.99↔	Synovectomie, pied et orteil, autre	80.89.21↔	Débridement de l'articulation sacro-iliaque
80.79.00↔	Synovectomie, autre site spécifié, SAP	80.89.22↔	Excision de kyste de l'articulation sacro-iliaque
80.79.10↔	Synovectomie arthroscopique de l'articulation sternoclaviculaire	80.89.29↔	Autre excision ou destruction locale de lésion de l'articulation sacro-iliaque
80.79.11↔	Synovectomie arthroscopique de l'articulation sacro-iliaque	80.89.30↔	Débridement de la symphyse
80.79.19↔	Synovectomie arthroscopique d'autre site spécifié	80.89.31↔	Excision de kyste de la symphyse
80.79.20↔	Synovectomie ouverte de l'articulation sternoclaviculaire	80.89.39↔	Autre excision ou destruction locale de lésion de la symphyse
80.79.21↔	Synovectomie ouverte de l'articulation sacro-iliaque	80.89.40↔	Excision ou destruction locale de lésion articulaire d'autre site spécifié sous arthroscopie
80.79.22↔	Synovectomie ouverte de la symphyse	80.89.41↔	Débridement de lésion articulaire d'autre site spécifié
80.79.29↔	Synovectomie ouverte d'autre site spécifié	80.89.42↔	Excision de kyste articulaire d'autre site spécifié
80.79.99↔	Synovectomie, autre site spécifié, autre	80.89.99↔	Autre excision ou destruction locale de lésion articulaire, autre
80.83.00↔	Autre excision ou destruction locale de lésion articulaire, poignet, SAP	81.30↔	Reprise d'arthrodèse vertébrale, SAP
80.83.10↔	Excision ou destruction locale de lésion articulaire du poignet sous arthroscopie	81.53.00↔	Révision de prothèse de hanche, SAP
80.83.11↔	Débridement de l'articulation du poignet	81.53.10↔	Révision de prothèse de hanche, sans remplacement
80.83.12↔	Excision de kyste de l'articulation du poignet	81.53.11↔	Révision de prothèse de resurfaçage et implantation de nouvelle prothèse de hanche
80.83.99↔	Autre excision ou destruction locale de lésion articulaire, poignet, autre	81.53.12↔	Révision de prothèse bipolaire et implantation de nouvelle prothèse de hanche
80.85.00↔	Autre excision ou destruction locale de lésion articulaire, hanche, SAP	81.53.13↔	Révision d'autre prothèse de hanche et implantation de nouvelle prothèse de hanche
80.85.10↔	Excision ou destruction locale de lésion articulaire de la hanche sous arthroscopie	81.53.99↔	Révision de prothèse de hanche, autre
80.85.11↔	Débridement de l'articulation coxo-fémorale	81.55.00↔	Révision de prothèse de genou, SAP
80.85.12↔	Excision de kyste de l'articulation coxo-fémorale	81.55.10↔	Révision de prothèse de genou, sans remplacement
80.85.99↔	Autre excision ou destruction locale de lésion articulaire, hanche, autre	81.55.11↔	Révision de prothèse de genou et remplacement de prothèse rotulienne
80.86.00↔	Autre excision ou destruction locale de lésion articulaire, genou, SAP	81.55.12↔	Révision de prothèse de genou et implantation de nouvelle prothèse de genou
80.86.10↔	Excision ou destruction locale de lésion articulaire du genou sous arthroscopie	81.55.99↔	Révision de prothèse de genou, autre
80.86.11↔	Débridement de l'articulation du genou	81.59.00↔	Révision de prothèse articulaire de membre inférieur, SAP
80.86.12↔	Excision de kyste de l'articulation du genou	81.59.10↔	Révision de prothèse articulaire de membre inférieur, sans remplacement
80.86.13↔	Excision de kyste méniscal de l'articulation du genou	81.59.11↔	Révision et remplacement d'endoprothèse de cheville
80.86.99↔	Autre excision ou destruction locale de lésion articulaire, genou, autre	81.59.12↔	Révision et remplacement d'endoprothèse de tarse postérieur
80.87.00↔	Autre excision ou destruction locale de lésion articulaire, cheville, SAP	81.59.13↔	Révision et remplacement d'endoprothèse de médio-tarse ou d'orteil
80.87.10↔	Excision ou destruction locale de lésion de l'articulation talo-crurale sous arthroscopie	81.59.99↔	Révision de prothèse articulaire de membre inférieur, autre
80.87.11↔	Débridement de l'articulation talo-crurale	81.90.00↔	Transplantation de chondrocytes, SAP
80.87.12↔	Excision de kyste de l'articulation talo-crurale	81.90.20↔	Transplantation de chondrocytes autologues sur matrice dans une articulation, technique chirurgicale ouverte
80.87.19↔	Autre excision ou destruction locale de lésion de l'articulation talo-crurale	81.90.99↔	Transplantation de chondrocytes, autre
80.87.20↔	Excision ou destruction locale de lésion articulaire de l'articulation sous-talaire sous arthroscopie	81.97.00↔	Révision de prothèse articulaire du membre supérieur, SAP
80.87.21↔	Débridement de l'articulation sous-talaire	81.97.10↔	Révision de prothèse articulaire du membre supérieur, sans remplacement
80.87.22↔	Excision de kyste de l'articulation sous-talaire	81.97.11↔	Révision et remplacement de prothèse totale d'épaule
80.87.29↔	Autre excision ou destruction locale de lésion de l'articulation sous-talaire	81.97.12↔	Révision et remplacement de prothèse de tête humérale
80.87.99↔	Autre excision ou destruction locale de lésion articulaire, cheville, autre	81.97.13↔	Révision et remplacement de prothèse totale de coude
80.88.00↔	Autre excision ou destruction locale de lésion articulaire, pied et orteil, SAP	81.97.14↔	Révision et remplacement de prothèse de tête radiale
80.88.10↔	Excision ou destruction locale de lésion articulaire de pied et d'orteil sous arthroscopie	81.97.15↔	Révision et remplacement de prothèse de poignet
80.88.20↔	Débridement de l'articulation métatarsophalangienne	81.97.16↔	Révision et remplacement d'endoprothèse d'articulation trapézo-métacarpienne du pouce
80.88.21↔	Excision de kyste de l'articulation métatarsophalangienne	81.97.17↔	Révision et remplacement d'autre endoprothèse d'articulation de doigt
80.88.29↔	Autre excision ou destruction locale de lésion de l'articulation métatarsophalangienne	81.97.99↔	Révision de prothèse articulaire de membre supérieur, autre
80.88.30↔	Débridement d'articulation d'orteil	84.00↔	Amputation de membre supérieur, SAP
80.88.40↔	Autre débridement d'autre articulation de pied	84.01↔	Amputation et désarticulation de doigt (sauf le pouce)

84.02↔	Amputation et désarticulation du pouce	86.4x.11↔	Excision radicale de lésion cutanée, cou, avec contrôle histographique
84.03.00↔	Amputation de la main, SAP	86.4x.13↔	Excision radicale de lésion cutanée, avant-bras et main, avec contrôle histographique
84.03.10↔	Amputation complète de la main au carpe ou au métacarpe	86.4x.17↔	Excision radicale de lésion cutanée, région inguino-génitale et fesses, avec contrôle histographique
84.03.99↔	Amputation de la main, autre	86.4x.18↔	Excision radicale de lésion cutanée, membre inférieur, avec contrôle histographique
84.04↔	Désarticulation du poignet	86.4x.19↔	Excision radicale de lésion cutanée, autre site, avec contrôle histographique
84.05↔	Amputation de l'avant-bras	86.4x.20↔	Excision radicale de lésion cutanée, tête, avec greffe ou transposition de peau
84.06↔	Désarticulation du coude	86.4x.21↔	Excision radicale de lésion cutanée, cou, avec greffe ou transposition de peau
84.07↔	Amputation de l'humérus	86.4x.22↔	Excision radicale de lésion cutanée, épaule et aisselle, avec greffe ou transposition de peau
84.08↔	Désarticulation de l'épaule	86.4x.23↔	Excision radicale de lésion cutanée, bras et coude, avec greffe ou transposition de peau
84.09↔	Amputation interthoracoscapulaire	86.4x.24↔	Excision radicale de lésion cutanée, avant-bras, avec greffe ou transposition de peau
84.10↔	Amputation de membre inférieur, SAP	86.4x.25↔	Excision radicale de lésion cutanée, main, avec greffe ou transposition de peau
84.11↔	Amputation d'orteil	86.4x.26↔	Excision radicale de lésion cutanée, paroi thoracique et dos, avec greffe ou transposition de peau
84.12↔	Amputation au niveau du pied	86.4x.27↔	Excision radicale de lésion cutanée, région abdominale, avec greffe ou transposition de peau
84.13↔	Désarticulation de la cheville	86.4x.28↔	Excision radicale de lésion cutanée, région inguino-génitale, avec greffe ou transposition de peau
84.14↔	Amputation de la cheville, transmalléolaire	86.4x.29↔	Excision radicale de lésion cutanée, autre site, avec greffe ou transposition de peau
84.15↔	Autre amputation en dessous du genou	86.4x.2a↔	Excision radicale de lésion cutanée, fesses, avec greffe ou transposition de peau
84.16↔	Désarticulation du genou	86.4x.2b↔	Excision radicale de lésion cutanée, membre inférieur, avec greffe ou transposition de peau
84.17↔	Amputation au-dessus du genou	86.4x.30↔	Chirurgie micrographique sur coupes congelées (selon Mohs)
84.18↔	Désarticulation de la hanche	86.4x.31↔	Chirurgie micrographique sur coupes en paraffine (histologie en 3D selon méthode de Tübingen)
84.19↔	Amputation abdomino-pelvienne	86.4x.99↔	Excision radicale de lésion cutanée, autre
84.21↔	Réimplantation de pouce	86.59.20‡↔	Suture secondaire de peau et tissu sous-cutané, autre site
84.22↔	Réimplantation de doigt (excepté le pouce)	86.60↔	Grefte de peau libre, SAP
84.23.00↔	Réimplantation d'avant-bras, de poignet ou de main, SAP	86.61.00↔	Grefte de peau totale à la main, SAP
84.23.10↔	Réimplantation d'avant-bras	86.61.10↔	Grefte de peau totale à la main, non étendue
84.23.11↔	Réimplantation de poignet ou de main	86.61.20↔	Grefte de peau totale à la main, étendue
84.23.99↔	Réimplantation d'avant-bras, de poignet ou de main, autre	86.61.99↔	Grefte de peau totale à la main, autre
84.24↔	Réimplantation de bras	86.62.00↔	Autre greffe de peau à la main, SAP
84.25↔	Réimplantation d'orteil	86.62.10↔	Grefte de peau d'épaisseur partielle à la main, non étendue
84.26↔	Réimplantation de pied	86.62.20↔	Grefte de peau d'épaisseur partielle à la main, étendue
84.27.00↔	Réimplantation de cheville ou de jambe, SAP	86.62.99↔	Autre greffe de peau à la main, autre
84.27.10↔	Réimplantation de jambe au niveau du genou	86.63.00↔	Grefte de peau totale à un autre site, SAP
84.27.99↔	Réimplantation de cheville ou de jambe, autre	86.63.10↔	Grefte de peau totale à la tête (sauf lèvres et bouche), non étendue
84.28↔	Réimplantation de cuisse	86.63.11↔	Grefte de peau totale au cou, non étendue
84.29.00↔	Autre réimplantation, SAP	86.63.12↔	Grefte de peau totale à l'épaule et au bras, non étendue
84.29.10↔	Autre réimplantation, membre supérieur	86.63.13↔	Grefte de peau totale à l'avant-bras, non étendue
84.29.20↔	Autre réimplantation, membre inférieur	86.63.15↔	Grefte de peau totale à la paroi thoracique, à l'abdomen et au dos, non étendue
84.29.99↔	Autre réimplantation, autre	86.63.16↔	Grefte de peau totale à la région inguino-génitale, non étendue
84.3x.00↔	Révision de moignon d'amputation, SAP	86.63.17↔	Grefte de peau totale aux fesses, non étendue
84.3x.10↔	Révision de moignon d'amputation, région de l'épaule ou du bras	86.63.18↔	Grefte de peau totale à la cuisse et à la jambe, non étendue
84.3x.11↔	Révision de moignon d'amputation, région de l'avant-bras	86.63.19↔	Grefte de peau totale à un autre site, non étendue
84.3x.12↔	Révision de moignon d'amputation, région de la main	86.63.1a↔	Grefte de peau totale au pied, non étendue
84.3x.13↔	Révision de moignon d'amputation, membre inférieur	86.63.20↔	Grefte de peau totale à la tête (sauf lèvres et bouche), étendue
84.3x.19↔	Révision de moignon d'amputation, autre site	86.63.21↔	Grefte de peau totale au cou, étendue
84.3x.99↔	Révision de moignon d'amputation, autre	86.63.22↔	Grefte de peau totale à l'épaule et au bras, étendue
84.66.00↔	Révision ou remplacement de prothèse discale artificielle, cervicale, SAP	86.63.23↔	Grefte de peau totale à l'avant-bras, étendue
84.66.10↔	Remplacement de prothèse discale artificielle, cervicale	86.63.25↔	Grefte de peau totale à la paroi thoracique, à l'abdomen et au dos, étendue
84.66.20↔	Révision de prothèse discale artificielle, cervicale	86.63.26↔	Grefte de peau totale à la région inguino-génitale, étendue
84.66.99↔	Révision ou remplacement de prothèse discale artificielle, cervicale, autre	86.63.27↔	Grefte de peau totale aux fesses, étendue
84.67↔	Révision ou remplacement de prothèse discale artificielle, thoracique	86.63.28↔	Grefte de peau totale à la cuisse et à la jambe, étendue
84.68.00↔	Révision ou remplacement de prothèse discale artificielle, lombosacrée, SAP	86.63.29↔	Grefte de peau totale à un autre site, étendue
84.68.10↔	Remplacement de prothèse discale artificielle, lombosacrée	86.63.2a↔	Grefte de peau totale au pied, étendue
84.68.20↔	Révision de prothèse discale artificielle, lombosacrée		
84.68.99↔	Révision ou remplacement de prothèse discale artificielle, lombosacrée, autre		
84.69.00↔	Révision ou remplacement de prothèse discale artificielle, SAP		
84.69.10↔	Remplacement de prothèse discale artificielle		
84.69.20↔	Révision de prothèse discale artificielle		
84.69.99↔	Révision ou remplacement de prothèse discale artificielle, autre		
84.91↔	Amputation, SAP		
86.25.00↔	Dermabrasion, SAP		
86.25.10↔	Dermabrasion non étendue		
86.25.20↔	Dermabrasion étendue		
86.25.99↔	Dermabrasion, autre		
86.4x.00↔	Excision radicale de lésion cutanée, SAP		
86.4x.10↔	Excision radicale de lésion cutanée, tête, avec contrôle histographique		

86.63.99↔	Grefe de peau totale à d'autres sites, autre	86.67.26↔	Grefe de peau régénérative temporaire à la région abdominale, étendue
86.65.00↔	Hétérogrefe de peau, SAP	86.67.27↔	Grefe de peau régénérative temporaire au membre inférieur, étendue
86.65.10↔	Hétérogrefe de peau à la tête, non étendue	86.67.29↔	Grefe de peau régénérative temporaire à un autre site, étendue
86.65.11↔	Hétérogrefe de peau au cou, non étendue	86.67.30↔	Remplacement permanent de la peau par matériel de remplacement épidermique
86.65.12↔	Hétérogrefe de peau à l'épaule et au bras, non étendue	86.67.31↔	Remplacement permanent de la peau par matériel de remplacement dermique
86.65.13↔	Hétérogrefe de peau à l'avant-bras, non étendue	86.67.99↔	Grefe de peau régénérative, autre
86.65.14↔	Hétérogrefe de peau à la main, non étendue	86.69.00↔	Autre greffe de peau sur un autre site, SAP
86.65.15↔	Hétérogrefe de peau à la paroi thoracique et au dos, non étendue	86.69.10↔	Grefe de peau à la tête (sauf lèvre et bouche), non étendue
86.65.16↔	Hétérogrefe de peau à la région abdominale, non étendue	86.69.11↔	Grefe de peau d'épaisseur partielle au cou, non étendue
86.65.17↔	Hétérogrefe de peau au membre inférieur, non étendue	86.69.12↔	Grefe de peau d'épaisseur partielle à l'épaule et au bras, non étendue
86.65.19↔	Hétérogrefe de peau à un autre site, non étendue	86.69.13↔	Grefe de peau d'épaisseur partielle à l'avant-bras, non étendue
86.65.20↔	Hétérogrefe de peau à la tête, étendue	86.69.14↔	Grefe de peau d'épaisseur partielle à la main, non étendue
86.65.21↔	Hétérogrefe de peau au cou, étendue	86.69.15↔	Grefe de peau d'épaisseur partielle à la paroi thoracique et au dos, non étendue
86.65.22↔	Hétérogrefe de peau à l'épaule et au bras, étendue	86.69.16↔	Grefe de peau d'épaisseur partielle à la région abdominale, non étendue
86.65.23↔	Hétérogrefe de peau à l'avant-bras, étendue	86.69.17↔	Grefe de peau d'épaisseur partielle à la région inguino-génitale, non étendue
86.65.24↔	Hétérogrefe de peau à la main, étendue	86.69.18↔	Grefe de peau d'épaisseur partielle à la cuisse et à la jambe, non étendue
86.65.25↔	Hétérogrefe de peau à la paroi thoracique et au dos, étendue	86.69.19↔	Grefe de peau d'épaisseur partielle à un autre site, non étendue
86.65.26↔	Hétérogrefe de peau à la région abdominale, étendue	86.69.1a↔	Grefe de peau d'épaisseur partielle au pied, non étendue
86.65.27↔	Hétérogrefe de peau au membre inférieur, étendue	86.69.20↔	Grefe de peau d'épaisseur partielle à la tête (sauf lèvre et bouche), étendue
86.65.29↔	Hétérogrefe de peau à un autre site, étendue	86.69.21↔	Grefe de peau d'épaisseur partielle au cou, étendue
86.65.30↔	Grefe de peau de porc	86.69.22↔	Grefe de peau d'épaisseur partielle à l'épaule et au bras, étendue
86.65.40↔	Remplacement permanent de la peau par matériel de remplacement bicouche derme-épiderme	86.69.23↔	Grefe de peau d'épaisseur partielle à l'avant-bras, étendue
86.65.99↔	Hétérogrefe de peau, autre	86.69.24↔	Grefe de peau d'épaisseur partielle à la main, étendue
86.66.00↔	Homogrefe de peau, SAP	86.69.25↔	Grefe de peau d'épaisseur partielle à la paroi thoracique et au dos, étendue
86.66.10↔	Homogrefe de peau à la tête, non étendue	86.69.26↔	Grefe de peau d'épaisseur partielle à la région abdominale, étendue
86.66.11↔	Homogrefe de peau au cou, non étendue	86.69.27↔	Grefe de peau d'épaisseur partielle à la région inguino-génitale, étendue
86.66.12↔	Homogrefe de peau à l'épaule et au bras, non étendue	86.69.28↔	Grefe de peau d'épaisseur partielle aux fesses, étendue
86.66.13↔	Homogrefe de peau à l'avant-bras, non étendue	86.69.29↔	Grefe de peau d'épaisseur partielle à un autre site, étendue
86.66.14↔	Homogrefe de peau à la main, non étendue	86.69.2a↔	Grefe de peau d'épaisseur partielle à la cuisse et à la jambe, étendue
86.66.15↔	Homogrefe de peau à la paroi thoracique et au dos, non étendue	86.69.2b↔	Grefe de peau d'épaisseur partielle au pied, étendue
86.66.16↔	Homogrefe de peau à la région abdominale, non étendue	86.69.99↔	Autre greffe de peau à un autre site, autre
86.66.17↔	Homogrefe de peau au membre inférieur, non étendue	86.70↔	Transplant libre ou lambeau pédiculé, SAP
86.66.19↔	Homogrefe de peau à un autre site, non étendue	86.71↔	Préparation et autonomisation de lambeau pédiculé
86.66.20↔	Homogrefe de peau à la tête, étendue	86.72↔	Avancement (ou rotation) de lambeau pédiculé
86.66.21↔	Homogrefe de peau au cou, étendue	86.73.00↔	Fixation de lambeau pédiculé ou libre à la main, SAP
86.66.22↔	Homogrefe de peau à l'épaule et au bras, étendue	86.73.10↔	Plastie d'avancement de la main, non étendue
86.66.23↔	Homogrefe de peau à l'avant-bras, étendue	86.73.11↔	Plastie de glissement-rotation de la main, non étendue
86.66.24↔	Homogrefe de peau à la main, étendue	86.73.12↔	Plastie de transposition de la main, non étendue
86.66.25↔	Homogrefe de peau à la paroi thoracique et au dos, étendue	86.73.13↔	Plastie de lambeau insulaire de la main, non étendue
86.66.26↔	Homogrefe de peau à la région abdominale, étendue	86.73.14↔	Plastie en Z de la main, non étendue
86.66.27↔	Homogrefe de peau au membre inférieur, étendue	86.73.20↔	Plastie d'avancement de la main, étendue
86.66.29↔	Homogrefe de peau à un autre site, étendue	86.73.21↔	Plastie de glissement-rotation de la main, étendue
86.66.99↔	Homogrefe de peau, autre	86.73.22↔	Plastie de transposition de la main, étendue
86.67.00↔	Grefe de peau régénérative, SAP	86.73.23↔	Plastie de lambeau insulaire de la main, étendue
86.67.10↔	Grefe de peau régénérative temporaire à la tête, non étendue	86.73.24↔	Plastie en Z de la main, étendue
86.67.11↔	Grefe de peau régénérative temporaire au cou, non étendue	86.73.29↔	Autre plastie de lambeau locale de la main
86.67.12↔	Grefe de peau régénérative temporaire à l'épaule et au bras, non étendue	86.73.30↔	Fixation de lambeau libre microvascularisé et anastomosé à la main
86.67.13↔	Grefe de peau régénérative temporaire à l'avant-bras, non étendue	86.73.40↔	Fixation de lambeau pédiculé régional ou de lambeau pédiculé distal à la main
86.67.14↔	Grefe de peau régénérative temporaire à la main, non étendue	86.73.80↔	Opération plastique combinée de la peau et du tissu sous-cutané de la main
86.67.15↔	Grefe de peau régénérative temporaire à la paroi thoracique et au dos, non étendue	86.73.99↔	Fixation de lambeau pédiculé ou libre à la main, autre
86.67.16↔	Grefe de peau régénérative temporaire à la région abdominale, non étendue	86.74.00↔	Fixation de lambeau pédiculé ou libre à un autre site, SAP
86.67.17↔	Grefe de peau régénérative temporaire au membre inférieur, non étendue	86.74.10↔	Plastie d'avancement, tête (sauf lèvre et bouche), non étendue
86.67.19↔	Grefe de peau régénérative temporaire à d'autres sites, non étendue	86.74.11↔	Plastie d'avancement, cou, non étendue
86.67.20↔	Grefe de peau régénérative temporaire à la tête, étendue		
86.67.21↔	Grefe de peau régénérative temporaire au cou, étendue		
86.67.22↔	Grefe de peau régénérative temporaire à l'épaule et au bras, étendue		
86.67.23↔	Grefe de peau régénérative temporaire à l'avant-bras, étendue		
86.67.24↔	Grefe de peau régénérative temporaire à la main, étendue		
86.67.25↔	Grefe de peau régénérative temporaire à la paroi thoracique et au dos, étendue		

86.74.12↔	Plastie d'avancement, épaule et bras, non étendue	86.75.15↔	Révision de lambeau pédiculé ou libre ou de greffe de peau libre, paroi thoracique et dos
86.74.13↔	Plastie d'avancement, avant-bras, non étendue	86.75.16↔	Révision de lambeau pédiculé ou libre ou de greffe de peau libre, région abdominale
86.74.14↔	Plastie d'avancement, paroi thoracique et dos, non étendue	86.75.17↔	Révision de lambeau pédiculé ou libre ou de greffe de peau libre, membre inférieur
86.74.15↔	Plastie d'avancement, région abdominale, non étendue	86.75.19↔	Révision de lambeau pédiculé ou libre ou de greffe de peau libre, autre site
86.74.16↔	Plastie d'avancement, région inguino-génitale, non étendue	86.75.99↔	Révision de lambeau pédiculé ou libre, autre
86.74.17↔	Plastie d'avancement, fesses, non étendue	86.76.00↔	Fixation de lambeau pédiculé ou libre à un autre site, étendue, SAP
86.74.18↔	Plastie d'avancement, cuisse et jambe, non étendue	86.76.10↔	Plastie d'avancement, tête (sauf lèvres et bouche), étendue
86.74.19↔	Plastie d'avancement d'autre site, non étendue	86.76.11↔	Plastie d'avancement, cou, étendue
86.74.1a↔	Plastie d'avancement, pied, non étendue	86.76.12↔	Plastie d'avancement, épaule et bras, étendue
86.74.20↔	Plastie de glissement-rotation, tête (sauf lèvres et bouche), non étendue	86.76.13↔	Plastie d'avancement, avant-bras, étendue
86.74.21↔	Plastie de glissement-rotation, cou, non étendue	86.76.14↔	Plastie d'avancement, paroi thoracique et dos, étendue
86.74.22↔	Plastie de glissement-rotation, épaule et bras, non étendue	86.76.15↔	Plastie d'avancement, région abdominale, étendue
86.74.23↔	Plastie de glissement-rotation, avant-bras, non étendue	86.76.16↔	Plastie d'avancement, région inguino-génitale, étendue
86.74.25↔	Plastie de glissement-rotation, paroi thoracique et dos, non étendue	86.76.17↔	Plastie d'avancement, fesses, étendue
86.74.26↔	Plastie de glissement-rotation, région abdominale, non étendue	86.76.19↔	Plastie d'avancement d'autre site, étendue
86.74.27↔	Plastie de glissement-rotation, région inguino-génitale, non étendue	86.76.1a↔	Plastie d'avancement, cuisse et jambe, étendue
86.74.28↔	Plastie de glissement-rotation, fesses, non étendue	86.76.1b↔	Plastie d'avancement, pied, étendue
86.74.29↔	Plastie de glissement-rotation d'autre site, non étendue	86.76.20↔	Plastie de glissement-rotation, tête (sauf lèvres et bouche), étendue
86.74.2a↔	Plastie de glissement-rotation, cuisse et jambe, non étendue	86.76.21↔	Plastie de glissement-rotation, cou, étendue
86.74.2b↔	Plastie de glissement-rotation, pied, non étendue	86.76.22↔	Plastie de glissement-rotation, épaule et bras, étendue
86.74.30↔	Plastie de transposition, tête (sauf lèvres et bouche), non étendue	86.76.23↔	Plastie de glissement-rotation, avant-bras, étendue
86.74.31↔	Plastie de transposition, cou, non étendue	86.76.24↔	Plastie de glissement-rotation, paroi thoracique et dos, étendue
86.74.32↔	Plastie de transposition, épaule et bras, non étendue	86.76.25↔	Plastie de glissement-rotation, région abdominale, étendue
86.74.33↔	Plastie de transposition, avant-bras, non étendue	86.76.26↔	Plastie de glissement-rotation, région inguino-génitale, étendue
86.74.34↔	Plastie de transposition, paroi thoracique et dos, non étendue	86.76.27↔	Plastie de glissement-rotation, fesses, étendue
86.74.35↔	Plastie de transposition, région abdominale, non étendue	86.76.28↔	Plastie de glissement-rotation, cuisse et jambe, étendue
86.74.36↔	Plastie de transposition, région inguino-génitale, non étendue	86.76.29↔	Plastie de glissement-rotation d'autre site, étendue
86.74.37↔	Plastie de transposition, fesses, non étendue	86.76.2a↔	Plastie de glissement-rotation, pied, étendue
86.74.38↔	Plastie de transposition, cuisse et jambe, non étendue	86.76.30↔	Plastie de transposition, tête (sauf lèvres et bouche), étendue
86.74.39↔	Plastie de transposition d'autre site, non étendue	86.76.31↔	Plastie de transposition, cou, étendue
86.74.3a↔	Plastie de transposition, pied, non étendue	86.76.32↔	Plastie de transposition, épaule et bras, étendue
86.74.40↔	Plastie de lambeau insulaire, tête (sauf lèvres et bouche), non étendue	86.76.33↔	Plastie de transposition, avant-bras, étendue
86.74.41↔	Plastie de lambeau insulaire, cou, non étendue	86.76.34↔	Plastie de transposition, paroi thoracique et dos, étendue
86.74.42↔	Plastie de lambeau insulaire, épaule et bras, non étendue	86.76.35↔	Plastie de transposition, région abdominale, étendue
86.74.43↔	Plastie de lambeau insulaire, avant-bras, non étendue	86.76.36↔	Plastie de transposition, région inguino-génitale, étendue
86.74.44↔	Plastie de lambeau insulaire, paroi thoracique et dos, non étendue	86.76.37↔	Plastie de transposition, fesses, étendue
86.74.45↔	Plastie de lambeau insulaire, région abdominale, non étendue	86.76.38↔	Plastie de transposition, cuisse et jambe, étendue
86.74.46↔	Plastie de lambeau insulaire, région inguino-génitale, non étendue	86.76.39↔	Plastie de transposition, autre site, étendue
86.74.47↔	Plastie de lambeau insulaire, fesses, non étendue	86.76.3a↔	Plastie de transposition, pied, étendue
86.74.48↔	Plastie de lambeau insulaire, cuisse et jambe, non étendue	86.76.40↔	Plastie de lambeau insulaire, tête (sauf lèvres et bouche), étendue
86.74.49↔	Plastie de lambeau insulaire d'autre site, non étendue	86.76.41↔	Plastie de lambeau insulaire, cou, étendue
86.74.4a↔	Plastie de lambeau insulaire, pied, non étendue	86.76.42↔	Plastie de lambeau insulaire, épaule et bras, étendue
86.74.50↔	Plastie en Z, tête (sauf lèvres et bouche), non étendue	86.76.43↔	Plastie de lambeau insulaire, avant-bras, étendue
86.74.51↔	Plastie en Z, cou, non étendue	86.76.44↔	Plastie de lambeau insulaire, paroi thoracique et dos, étendue
86.74.52↔	Plastie en Z, épaule et bras, non étendue	86.76.45↔	Plastie de lambeau insulaire, région abdominale, étendue
86.74.53↔	Plastie en Z, avant-bras, non étendue	86.76.46↔	Plastie de lambeau insulaire, région inguino-génitale, étendue
86.74.54↔	Plastie en Z, paroi thoracique et dos, non étendue	86.76.47↔	Plastie de lambeau insulaire, fesses, étendue
86.74.55↔	Plastie en Z, région abdominale, non étendue	86.76.48↔	Plastie de lambeau insulaire, cuisse et jambe, étendue
86.74.56↔	Plastie en Z, région inguino-génitale, non étendue	86.76.49↔	Plastie de lambeau insulaire, autre site, étendue
86.74.57↔	Plastie en Z, fesses, non étendue	86.76.4a↔	Plastie de lambeau insulaire, pied, étendue
86.74.58↔	Plastie en Z, cuisse et jambe, non étendue	86.76.50↔	Plastie en Z, tête (sauf lèvres et bouche), étendue
86.74.59↔	Plastie en Z d'autre site, non étendue	86.76.51↔	Plastie en Z, cou, étendue
86.74.5a↔	Plastie en Z, pied, non étendue	86.76.52↔	Plastie en Z, épaule et bras, étendue
86.74.99↔	Fixation de lambeau pédiculé ou libre à un autre site, autre	86.76.53↔	Plastie en Z, avant-bras, étendue
86.75.00↔	Révision de lambeau pédiculé ou libre, SAP	86.76.54↔	Plastie en Z, paroi thoracique et dos, étendue
86.75.10↔	Révision de lambeau pédiculé ou libre ou de greffe de peau libre, tête	86.76.55↔	Plastie en Z, région abdominale, étendue
86.75.11↔	Révision de lambeau pédiculé ou libre ou de greffe de peau libre, cou	86.76.56↔	Plastie en Z, région inguino-génitale, étendue
86.75.12↔	Révision de lambeau pédiculé ou libre ou de greffe de peau libre, épaule et bras	86.76.57↔	Plastie en Z, fesses, étendue
86.75.13↔	Révision de lambeau pédiculé ou libre ou de greffe de peau libre, avant-bras	86.76.58↔	Plastie en Z, cuisse et jambe, étendue
86.75.14↔	Révision de lambeau pédiculé ou libre ou de greffe de peau libre, main	86.76.59↔	Plastie en Z d'autre site, étendue
		86.76.5a↔	Plastie en Z, pied, étendue
		86.76.99↔	Fixation de lambeau pédiculé ou libre à un autre site, étendue, autre
		86.77.00↔	Fixation avec autre plastie locale de lambeau, SAP

86.77.10↔	Autre plastie locale de lambeau, tête (sauf lèvres et bouche)	86.78.44↔	Fixation d'autre lambeau pédiculé ou libre, paroi thoracique et dos
86.77.11↔	Autre plastie locale de lambeau, cou	86.78.45↔	Fixation d'autre lambeau pédiculé ou libre, région abdominale
86.77.12↔	Autre plastie locale de lambeau, épaule et bras	86.78.46↔	Fixation d'autre lambeau pédiculé ou libre, région inguino-génitale
86.77.13↔	Autre plastie locale de lambeau, avant-bras	86.78.47↔	Fixation d'autre lambeau pédiculé ou libre, fesses
86.77.14↔	Autre plastie locale de lambeau, paroi thoracique et dos	86.78.48↔	Fixation d'autre lambeau pédiculé ou libre, membre inférieur
86.77.15↔	Autre plastie locale de lambeau, région abdominale	86.78.49↔	Fixation d'autre lambeau pédiculé ou libre, autre site
86.77.16↔	Autre plastie locale de lambeau, région inguino-génitale	86.78.99↔	Autre plastie de lambeau, autre
86.77.17↔	Autre plastie locale de lambeau, fesses	86.84.00↔	Correction de cicatrice rétractile ou de bride cicatricielle, SAP
86.77.18↔	Autre plastie locale de lambeau, cuisse et jambe	86.84.10↔	Correction de cicatrice rétractile ou de bride cicatricielle, tête
86.77.19↔	Autre plastie locale de lambeau, autre site	86.84.13↔	Correction de cicatrice rétractile ou de bride cicatricielle, avant-bras
86.77.1a↔	Autre plastie locale de lambeau, pied	86.84.14↔	Correction de cicatrice rétractile ou de bride cicatricielle, main
86.77.99↔	Autre fixation avec plastie locale de lambeau, autre	86.84.17↔	Correction de cicatrice rétractile ou de bride cicatricielle, région inguino-génitale et fesses
86.78.00↔	Autre plastie de lambeau, SAP	86.84.18↔	Correction de cicatrice rétractile ou de bride cicatricielle, membre inférieur
86.78.10↔	Fixation de lambeau libre microvascularisé et anastomosé, tête (sauf lèvres et bouche)	86.84.19↔	Correction de cicatrice rétractile ou de bride cicatricielle, autre site
86.78.11↔	Fixation de lambeau libre microvascularisé et anastomosé, cou	86.84.99↔	Correction de cicatrice rétractile ou de bride cicatricielle, autre
86.78.12↔	Fixation de lambeau libre microvascularisé et anastomosé, épaule et bras	86.88.00↔	Autre couverture (temporaire) de tissu mou, SAP
86.78.13↔	Fixation de lambeau libre microvascularisé et anastomosé, avant-bras	86.88.10↔	Couverture non étendue de tissu mou par des kératinocytes obtenus en culture, tête
86.78.14↔	Fixation de lambeau libre microvascularisé et anastomosé, paroi thoracique et dos	86.88.11↔	Couverture non étendue de tissu mou par des kératinocytes obtenus en culture, cou
86.78.15↔	Fixation de lambeau libre microvascularisé et anastomosé, région abdominale	86.88.12↔	Couverture non étendue de tissu mou par des kératinocytes obtenus en culture, épaule et bras
86.78.16↔	Fixation de lambeau libre microvascularisé et anastomosé, région inguino-génitale	86.88.13↔	Couverture non étendue de tissu mou par des kératinocytes obtenus en culture, avant-bras
86.78.17↔	Fixation de lambeau libre microvascularisé et anastomosé, fesses	86.88.14↔	Couverture non étendue de tissu mou par des kératinocytes obtenus en culture, main
86.78.18↔	Fixation de lambeau libre microvascularisé et anastomosé, membre inférieur	86.88.15↔	Couverture non étendue de tissu mou par des kératinocytes obtenus en culture, paroi thoracique et dos
86.78.19↔	Fixation de lambeau libre microvascularisé et anastomosé, autre site	86.88.16↔	Couverture non étendue de tissu mou par des kératinocytes obtenus en culture, région abdominale
86.78.20↔	Fixation de lambeau pédiculé régional ou distal, tête (sauf lèvres et bouche)	86.88.17↔	Couverture non étendue de tissu mou par des kératinocytes obtenus en culture, membre inférieur
86.78.21↔	Fixation de lambeau pédiculé régional ou distal, cou	86.88.19↔	Couverture non étendue de tissu mou par des kératinocytes obtenus en culture, autre site
86.78.22↔	Fixation de lambeau pédiculé régional ou distal, épaule et bras	86.88.20↔	Couverture temporaire, non étendue, de tissu mou par plusieurs techniques combinées, tête
86.78.23↔	Fixation de lambeau pédiculé régional ou distal, avant-bras	86.88.21↔	Couverture temporaire, non étendue, de tissu mou par plusieurs techniques combinées, cou
86.78.24↔	Fixation de lambeau pédiculé régional ou distal, paroi thoracique et dos	86.88.22↔	Couverture temporaire, non étendue, de tissu mou par plusieurs techniques combinées, épaule et bras
86.78.25↔	Fixation de lambeau pédiculé régional ou distal, région abdominale	86.88.23↔	Couverture temporaire, non étendue, de tissu mou par plusieurs techniques combinées, avant-bras
86.78.26↔	Fixation de lambeau pédiculé régional ou distal, région inguino-génitale	86.88.24↔	Couverture temporaire, non étendue, de tissu mou par plusieurs techniques combinées, main
86.78.27↔	Fixation de lambeau pédiculé régional ou distal, fesses	86.88.25↔	Couverture temporaire, non étendue, de tissu mou par plusieurs techniques combinées, paroi thoracique et dos
86.78.28↔	Fixation de lambeau pédiculé régional ou distal, membre inférieur	86.88.26↔	Couverture temporaire, non étendue, de tissu mou par plusieurs techniques combinées, région abdominale
86.78.29↔	Fixation de lambeau pédiculé régional ou distal, autre site	86.88.27↔	Couverture temporaire, non étendue, de tissu mou par plusieurs techniques combinées, membre inférieur
86.78.30↔	Opération plastique combinée de peau et de tissu sous-cutané, tête (sauf lèvres et bouche)	86.88.29↔	Couverture temporaire, non étendue, de tissu mou par plusieurs techniques combinées, autre site
86.78.31↔	Opération plastique combinée de peau et de tissu sous-cutané, cou	86.88.30↔	Couverture étendue de tissu mou par des kératinocytes obtenus en culture, autres parties de la tête
86.78.32↔	Opération plastique combinée de peau et de tissu sous-cutané, épaule et bras	86.88.31↔	Couverture étendue de tissu mou par des kératinocytes obtenus en culture, cou
86.78.33↔	Opération plastique combinée de peau et de tissu sous-cutané, avant-bras	86.88.32↔	Couverture étendue de tissu mou par des kératinocytes obtenus en culture, épaule et bras
86.78.34↔	Opération plastique combinée de peau et de tissu sous-cutané, paroi thoracique et dos	86.88.33↔	Couverture étendue de tissu mou par des kératinocytes obtenus en culture, avant-bras
86.78.35↔	Opération plastique combinée de peau et de tissu sous-cutané, région abdominale	86.88.34↔	Couverture étendue de tissu mou par des kératinocytes obtenus en culture, main
86.78.36↔	Opération plastique combinée de peau et de tissu sous-cutané, région inguino-génitale	86.88.35↔	Couverture étendue de tissu mou par des kératinocytes obtenus en culture, paroi thoracique et dos
86.78.37↔	Opération plastique combinée de peau et de tissu sous-cutané, fesses	86.88.36↔	Couverture étendue de tissu mou par des kératinocytes obtenus en culture, région abdominale
86.78.38↔	Opération plastique combinée de peau et de tissu sous-cutané, membre inférieur		
86.78.39↔	Opération plastique combinée de peau et de tissu sous-cutané, autre site		
86.78.40↔	Fixation d'autre lambeau pédiculé ou libre, tête (sauf lèvres et bouche)		
86.78.41↔	Fixation d'autre lambeau pédiculé ou libre, cou		
86.78.42↔	Fixation d'autre lambeau pédiculé ou libre, épaule et bras		
86.78.43↔	Fixation d'autre lambeau pédiculé ou libre, avant-bras		

86.88.37↔	Couverture étendue de tissu mou par des kératinocytes obtenus en culture, membre inférieur	86.88.95↔	Autre couverture temporaire de tissu mou, paroi thoracique et dos
86.88.39↔	Couverture étendue de tissu mou par des kératinocytes obtenus en culture, autre site	86.88.96↔	Autre couverture temporaire de tissu mou, région abdominale
86.88.40↔	Couverture temporaire, étendue, de tissu mou par plusieurs techniques combinées, autres parties de la tête	86.88.97↔	Autre couverture temporaire de tissu mou, membre inférieur
86.88.41↔	Couverture temporaire, étendue, de tissu mou par plusieurs techniques combinées, cou	86.88.99↔	Autre couverture temporaire de tissu mou, autre
86.88.42↔	Couverture temporaire, étendue, de tissu mou par plusieurs techniques combinées, épaule et bras	86.89.00↔	Autre réparation et reconstruction de peau et de tissu sous-cutané, SAP
86.88.43↔	Couverture temporaire, étendue, de tissu mou par plusieurs techniques combinées, avant-bras	86.89.10↔	Section de pédicule de lambeau après plastie cutanée, tête
86.88.44↔	Couverture temporaire, étendue, de tissu mou par plusieurs techniques combinées, main	86.89.11↔	Section de pédicule de lambeau après plastie cutanée, cou
86.88.45↔	Couverture temporaire, étendue, de tissu mou par plusieurs techniques combinées, paroi thoracique et dos	86.89.12↔	Section de pédicule de lambeau après plastie cutanée, épaule et aisselle
86.88.46↔	Couverture temporaire, étendue, de tissu mou par plusieurs techniques combinées, région abdominale	86.89.13↔	Section de pédicule de lambeau après plastie cutanée, bras et coude
86.88.47↔	Couverture temporaire, étendue, de tissu mou par plusieurs techniques combinées, membre inférieur	86.89.14↔	Section de pédicule de lambeau après plastie cutanée, avant-bras
86.88.49↔	Couverture temporaire, étendue, de tissu mou par plusieurs techniques combinées, autre site	86.89.15↔	Section de pédicule de lambeau après plastie cutanée, main
86.88.50↔	Pose ou remplacement de système de scellement sous vide à portée profonde, os et articulations des membres	86.89.16↔	Section de pédicule de lambeau après plastie cutanée, paroi thoracique, abdomen et dos
86.88.51↔	Pose ou remplacement de système de scellement sous vide à portée profonde, thorax, médiastin et sternum	86.89.17↔	Section de pédicule de lambeau après plastie cutanée, région inguino-génitale
86.88.52↔	Pose ou remplacement de système de scellement sous vide, abdomen ouvert	86.89.18↔	Section de pédicule de lambeau après plastie cutanée, fesses
86.88.53↔	Pose ou remplacement de système de scellement sous vide, voie endorectale	86.89.19↔	Section de pédicule de lambeau après plastie cutanée, autre site
86.88.59↔	Pose ou remplacement de système de scellement sous vide, peau et tissu sous-cutané ou autre site	86.89.1a↔	Section de pédicule de lambeau après plastie cutanée, cuisse et genou
86.88.90↔	Autre couverture temporaire de tissu mou, tête	86.89.1b↔	Section de pédicule de lambeau après plastie cutanée, jambe et pied
86.88.91↔	Autre couverture temporaire de tissu mou, cou	86.89.80↔	Révision de plastie cutanée, tête
86.88.92↔	Autre couverture temporaire de tissu mou, épaule et bras	86.89.84↔	Révision de plastie cutanée, avant-bras
86.88.93↔	Autre couverture temporaire de tissu mou, avant-bras	86.89.85↔	Révision de plastie cutanée, main
86.88.94↔	Autre couverture temporaire de tissu mou, main	86.89.87↔	Révision de plastie cutanée, région inguino-génitale et fesses
		86.89.88↔	Révision de plastie cutanée, membre inférieur
		86.89.89↔	Révision de plastie cutanée, autre site
		86.89.99↔	Autre réparation et reconstruction de peau et de tissu sous-cutané, autre
		86.91↔	Excision de peau pour greffe

procédure F13-3

00.70↔	Révision d'une prothèse de hanche, composante acétabulaire et fémorale	27.56.10↔	Greffe de peau d'épaisseur partielle de la lèvre et de la bouche, non étendue
00.71↔	Révision de prothèse de hanche, composante acétabulaire	27.56.20↔	Greffe de peau d'épaisseur partielle de la lèvre et de la bouche, étendue
00.72↔	Révision de prothèse de hanche, composante fémorale	27.56.30↔	Hétérogreffe de peau à la lèvre, non étendue
00.73↔	Révision de prothèse de hanche, liner acétabulaire et / ou tête fémorale seulement	27.56.40↔	Hétérogreffe de peau à la lèvre, étendue
00.80↔	Révision d'une prothèse de genou, totale (toutes les composantes)	27.56.50↔	Homogreffe de peau à la lèvre, non étendue
00.81↔	Révision de prothèse de genou, composante tibiale	27.56.60↔	Homogreffe de peau à la lèvre, étendue
00.82↔	Révision de prothèse de genou, composante fémorale	27.56.99↔	Autre greffe de peau de la lèvre et de la bouche, autre
00.83↔	Révision de prothèse de genou, composante patellaire	27.57.00↔	Attachement de lambeau pédiculé ou libre à la lèvre et à la bouche, SAP
00.84↔	Révision d'endoprothèse totale de genou, insert tibial (liner)	27.57.10↔	Attachement de greffon libre microvascularisé et anastomosé à la lèvre et à la bouche
00.85↔	Resurfaçage de la hanche, totale, acetabulum et tête fémorale	27.57.11↔	Attachement de lambeau pédiculé à la lèvre et à la bouche
00.86↔	Resurfaçage de la hanche, partiel, tête fémorale	27.57.99↔	Attachement de lambeau pédiculé ou libre à la lèvre et à la bouche, autre
00.87↔	Resurfaçage de la hanche, partielle, acetabulum	27.58↔	Révision de lambeau pédiculé ou libre ou de greffe de peau libre à la lèvre et à la bouche
02.41.00↔	Irrigation et exploration de drain ventriculaire, SAP	27.59.00↔	Autre réparation plastique de la lèvre et de la bouche, SAP
02.41.10↔	Irrigation et exploration de drain ventriculaire, partie centrale	27.59.10↔	Greffe de peau régénérative temporaire à la lèvre, non étendue
02.41.20↔	Irrigation et exploration de drain ventriculaire, partie périphérique	27.59.11↔	Greffe de peau régénérative temporaire à la lèvre, étendue
02.41.99↔	Irrigation et exploration de drain ventriculaire, autre	27.59.20↔	Couverture non étendue de tissu mou par des kératinocytes obtenus en culture, lèvre
02.42.00↔	Réinsertion de drain ventriculaire, SAP	27.59.21↔	Couverture étendue de tissu mou par des kératinocytes obtenus en culture, lèvre
02.42.10↔	Réinsertion de drain ventriculaire, partie centrale	27.59.30↔	Couverture temporaire, non étendue, de tissu mou par plusieurs techniques combinées, lèvre
02.42.20↔	Réinsertion de drain ventriculaire, partie périphérique	27.59.31↔	Couverture temporaire, étendue, de tissu mou par plusieurs techniques combinées, lèvre
02.42.99↔	Réinsertion de drain ventriculaire, autre	27.59.40↔	Autre réparation plastique de la lèvre et de la bouche avec attachement de greffon libre microvascularisé et anastomosé
02.43↔	Ablation de drain ventriculaire		
03.02↔	Réouverture de site de laminectomie		
27.55.00↔	Greffe de peau totale de la lèvre et de la bouche, SAP		
27.55.10↔	Greffe de peau totale de la lèvre et de la bouche, non étendue		
27.55.20↔	Greffe de peau totale de la lèvre et de la bouche, étendue		
27.55.99↔	Greffe de peau totale de la lèvre et de la bouche, autre		
27.56.00↔	Autre greffe de peau de la lèvre et de la bouche, SAP		

27.59.41↔	Autre réparation plastique de la lèvre et de la bouche avec lambeau pédiculé distal	77.01.20↔	Séquestrectomie, côtes et sternum, sans insertion de réservoir médicamenteux
27.59.50↔	Section de pédicule de lambeau après plastie cutanée de la lèvre	77.01.21↔	Séquestrectomie, côtes et sternum, avec insertion de réservoir médicamenteux
27.59.60↔	Insertion d'panseur tissulaire au niveau de la lèvre	77.01.99↔	Séquestrectomie, clavicule, omoplate, côtes et sternum, autre
27.59.99↔	Autre réparation plastique de la lèvre et de la bouche, autre	77.02.00↔	Séquestrectomie, humérus, SAP
34.02↔	Thoracotomie exploratrice	77.02.10↔	Séquestrectomie, humérus, sans insertion de réservoir médicamenteux
34.03↔	Réouverture de thoracotomie (récente)	77.02.11↔	Séquestrectomie, humérus, avec insertion de réservoir médicamenteux
34.1↔	Incision du médiastin	77.02.99↔	Séquestrectomie, humérus, autre
34.21.00↔	Thoracoscopie transpleurale, SAP	77.03.00↔	Séquestrectomie, radius et cubitus, SAP
34.21.10↔	Thoracoscopie transpleurale, première intervention	77.03.10↔	Séquestrectomie, radius et cubitus, sans insertion de réservoir médicamenteux
34.21.20↔	Thoracoscopie transpleurale, réintervention	77.03.11↔	Séquestrectomie, radius et cubitus, avec insertion de réservoir médicamenteux
34.21.99↔	Thoracoscopie transpleurale, autre	77.03.99↔	Séquestrectomie, radius et cubitus, autre
39.41↔	Contrôle d'hémorragie après chirurgie vasculaire	77.04.00↔	Séquestrectomie, os du carpe et du métacarpe, SAP
39.42↔	Révision de shunt artério-veineux pour dialyse rénale (hémodialyse)	77.04.10↔	Séquestrectomie, os du carpe et du métacarpe, sans insertion de réservoir médicamenteux
39.43↔	Ablation de shunt artério-veineux pour hémodialyse	77.04.11↔	Séquestrectomie, os du carpe et du métacarpe, avec insertion de réservoir médicamenteux
39.49.00↔	Autre révision après intervention vasculaire, SAP	77.04.99↔	Séquestrectomie, os du carpe et du métacarpe, autre
39.49.10↔	Révision d'anastomose vasculaire	77.05.00↔	Séquestrectomie, fémur, SAP
39.49.20↔	Révision d'implant vasculaire	77.05.10↔	Séquestrectomie, fémur, sans insertion de réservoir médicamenteux
39.49.21↔	Remplacement d'implant vasculaire	77.05.11↔	Séquestrectomie, fémur, avec insertion de réservoir médicamenteux
39.49.22↔	Ablation d'implant vasculaire	77.05.99↔	Séquestrectomie, fémur, autre
39.49.30↔	Remplacement de conduit cardiaque	77.06.00↔	Séquestrectomie, rotule, SAP
39.49.99↔	Autre révision après intervention vasculaire, autre	77.06.10↔	Séquestrectomie, rotule, sans insertion de réservoir médicamenteux
46.43.00↔	Révision de stomie artificielle du gros intestin, SAP	77.06.11↔	Séquestrectomie, rotule, avec insertion de réservoir médicamenteux
46.43.10↔	Plastie d'élargissement ou de resserrement de colostomie	77.06.99↔	Séquestrectomie, rotule, autre
46.43.11↔	Nouvelle implantation de colostomie	77.07.00↔	Séquestrectomie, tibia et péroné, SAP
46.43.12↔	Ablation de la partie avancée d'une colostomie	77.07.10↔	Séquestrectomie, tibia et péroné, sans insertion de réservoir médicamenteux
46.43.20↔	Conversion d'une colostomie en stomie continente	77.07.11↔	Séquestrectomie, tibia et péroné, avec insertion de réservoir médicamenteux
46.43.99↔	Autre révision de stomie artificielle du gros intestin, autre	77.07.99↔	Séquestrectomie, tibia et péroné, autre
46.50↔	Fermeture d'orifice intestinal, SAP	77.08.00↔	Séquestrectomie, os du tarse et du métatarse, SAP
46.51.00↔	Fermeture de stomie de l'intestin grêle, SAP	77.08.10↔	Séquestrectomie, os du tarse et du métatarse, sans insertion de réservoir médicamenteux
46.51.10↔	Fermeture de double stomie de l'intestin grêle	77.08.11↔	Séquestrectomie, os du tarse et du métatarse, avec insertion de réservoir médicamenteux
46.51.20↔	Fermeture de stomie terminale de l'intestin grêle	77.08.99↔	Séquestrectomie, os du tarse et du métatarse, autre
46.51.99↔	Fermeture de stomie de l'intestin grêle, autre	77.09.00↔	Séquestrectomie, autre site spécifié, sauf os de la face, SAP
46.52.00↔	Fermeture de colostomie, SAP	77.09.10↔	Séquestrectomie, phalanges de la main, sans insertion de réservoir médicamenteux
46.52.10↔	Fermeture d'une double colostomie	77.09.11↔	Séquestrectomie, phalanges de la main, avec insertion de réservoir médicamenteux
46.52.20↔	Fermeture de colostomie terminale	77.09.20↔	Séquestrectomie, colonne vertébrale, sans insertion de réservoir médicamenteux
46.52.99↔	Fermeture de colostomie, autre	77.09.21↔	Séquestrectomie, colonne vertébrale, avec insertion de réservoir médicamenteux
46.93↔	Révision d'anastomose de l'intestin grêle	77.09.30↔	Séquestrectomie, os pelvien, sans insertion de réservoir médicamenteux
46.94↔	Révision d'anastomose du gros intestin	77.09.31↔	Séquestrectomie, os pelvien, avec insertion de réservoir médicamenteux
54.11↔	Laparotomie exploratrice	77.09.40↔	Séquestrectomie, phalanges du pied, sans insertion de réservoir médicamenteux
54.12.00↔	Relaparotomie, SAP	77.09.41↔	Séquestrectomie, phalanges du pied, avec insertion de réservoir médicamenteux
54.12.10↔	Relaparotomie, laparotomie de second regard	77.09.90↔	Séquestrectomie d'autre os spécifié, sans insertion de réservoir médicamenteux
54.12.99↔	Relaparotomie, autre	77.09.91↔	Séquestrectomie, autre os spécifié, avec insertion de réservoir médicamenteux
54.19.00↔	Autre laparotomie, SAP	77.09.99↔	Séquestrectomie, autre site spécifié, sauf os de la face, autre
54.19.10↔	Autre laparotomie, laparotomie avec drainage	77.10↔	Autre incision osseuse sans section, site non précisé
54.19.99↔	Autre laparotomie, autre	77.11.00↔	Autre incision osseuse sans section, clavicule, omoplate, côtes et sternum, SAP
54.61↔	Fermeture d'éviscération post-opératoire de la paroi abdominale		
54.62↔	Autre suture différée de plaie abdominale granulante		
54.74↔	Autre réparation de l'épilon		
54.95↔	Incision du péritoine		
54.99.00↔	Autres opérations de la région abdominale, SAP		
54.99.30↔	Autres opérations de la région abdominale, résection de tissu de la région abdominale dont l'organe auquel il appartient est incertain		
54.99.40↔	Autres opérations de la région abdominale, révision de fistule cutanéopéritonéale (cathéter à demeure)		
54.99.41↔	Autres opérations de la région abdominale, excision ou fermeture de fistule cutanéopéritonéale (cathéter à demeure)		
54.99.50↔	Autres opérations de la région abdominale, fermeture temporaire de la paroi abdominale		
54.99.60↔	Autres opérations de la région abdominale, lombotomie		
54.99.61↔	Autres opérations de la région abdominale, relombotomie		
54.99.99↔	Autres opérations de la région abdominale, autre		
77.00↔	Séquestrectomie, site non précisé		
77.01.00↔	Séquestrectomie, clavicule, omoplate, côtes et sternum, SAP		
77.01.10↔	Séquestrectomie, clavicule et omoplate, sans insertion de réservoir médicamenteux		
77.01.11↔	Séquestrectomie, clavicule et omoplate, avec insertion de réservoir médicamenteux		

77.11.10↔	Incision osseuse sans section, clavicule et omoplate, exploration et forage de l'os	77.17.12↔	Autre incision osseuse sans section, tibia et péroné, insertion et enlèvement de réservoir médicamenteux
77.11.11↔	Incision osseuse sans section, clavicule et omoplate, extraction de corps étranger	77.17.13↔	Autre incision osseuse sans section, tibia et péroné, drainage
77.11.12↔	Incision osseuse sans section, clavicule et omoplate, insertion et enlèvement de réservoir médicamenteux	77.17.99↔	Autre incision osseuse sans section, tibia et péroné, autre
77.11.13↔	Incision osseuse sans section, clavicule et omoplate, drainage	77.18.00↔	Autre incision osseuse sans section, os du tarse et du métatarse, SAP
77.11.20↔	Incision osseuse sans section, côtes et sternum, exploration et forage de l'os	77.18.10↔	Autre incision osseuse sans section, astragale, SAP
77.11.21↔	Incision osseuse sans section, côtes et sternum, extraction de corps étranger	77.18.11↔	Autre incision osseuse sans section, astragale, exploration et forage de l'os
77.11.22↔	Incision osseuse sans section, côtes et sternum, insertion et enlèvement de réservoir médicamenteux	77.18.12↔	Autre incision osseuse sans section, astragale, extraction de corps étranger
77.11.23↔	Incision osseuse sans section, côtes et sternum, drainage	77.18.13↔	Autre incision osseuse sans section, astragale, pose et enlèvement d'un implant médicamenteux
77.11.99↔	Autre incision osseuse sans section, clavicule, omoplate, côtes et sternum, autre	77.18.14↔	Autre incision osseuse sans section, astragale, drainage
77.12.00↔	Autre incision osseuse sans section, humérus, SAP	77.18.19↔	Autre incision osseuse sans section, astragale, autre
77.12.10↔	Autre incision osseuse sans section, humérus, exploration et forage de l'os	77.18.20↔	Autre incision osseuse sans section, calcanéum, SAP
77.12.11↔	Autre incision osseuse sans section, humérus, extraction de corps étranger	77.18.21↔	Autre incision osseuse sans section, calcanéum, exploration et forage de l'os
77.12.12↔	Autre incision osseuse sans section, humérus, insertion et enlèvement de réservoir médicamenteux	77.18.22↔	Autre incision osseuse sans section, calcanéum, extraction de corps étranger
77.12.13↔	Autre incision osseuse sans section, humérus, drainage	77.18.23↔	Autre incision osseuse sans section, calcanéum, pose et enlèvement d'implant médicamenteux
77.12.99↔	Autre incision osseuse sans section, humérus, autre	77.18.24↔	Autre incision osseuse sans section, calcanéum, drainage
77.13.00↔	Autre incision osseuse sans section, radius et cubitus, SAP	77.18.29↔	Autre incision osseuse sans section, calcanéum, autre
77.13.10↔	Autre incision osseuse sans section, radius et cubitus, exploration et forage de l'os	77.18.30↔	Autre incision osseuse sans section, autre os du tarse, SAP
77.13.11↔	Autre incision osseuse sans section, radius et cubitus, extraction de corps étranger	77.18.31↔	Autre incision osseuse sans section, autre os du tarse, exploration et forage de l'os
77.13.12↔	Autre incision osseuse sans section, radius et cubitus, insertion et enlèvement de réservoir médicamenteux	77.18.32↔	Autre incision osseuse sans section, autre os du tarse, extraction de corps étranger
77.13.13↔	Autre incision osseuse sans section, radius et cubitus, drainage	77.18.33↔	Autre incision osseuse sans section, autre os du tarse, pose et enlèvement d'implant médicamenteux
77.13.99↔	Autre incision osseuse sans section, radius et cubitus, autre	77.18.34↔	Autre incision osseuse sans section, autre os du tarse, drainage
77.14.00↔	Autre incision osseuse sans section, os du carpe et du métacarpe, SAP	77.18.39↔	Autre incision osseuse sans section, autre os du tarse, autre
77.14.10↔	Autre incision osseuse sans section, os du carpe et du métacarpe, exploration et forage de l'os	77.18.40↔	Autre incision osseuse sans section, os du métatarse, SAP
77.14.11↔	Autre incision osseuse sans section, os du carpe et du métacarpe, extraction de corps étranger	77.18.41↔	Autre incision osseuse sans section, os du métatarse, exploration et forage de l'os
77.14.12↔	Autre incision osseuse sans section, os du carpe et du métacarpe, insertion et enlèvement de réservoir médicamenteux	77.18.42↔	Autre incision osseuse sans section, os du métatarse, extraction de corps étranger
77.14.13↔	Autre incision osseuse sans section, os du carpe et du métacarpe, drainage	77.18.43↔	Autre incision osseuse sans section, os du métatarse, pose et enlèvement d'implant médicamenteux
77.14.99↔	Autre incision osseuse sans section, os du carpe et du métacarpe, autre	77.18.44↔	Autre incision osseuse sans section, os du métatarse, drainage
77.15.00↔	Autre incision osseuse sans section, fémur, SAP	77.18.49↔	Autre incision osseuse sans section, os du métatarse, autre
77.15.10↔	Autre incision osseuse sans section, fémur (autre partie), exploration et forage de l'os	77.18.99↔	Autre incision osseuse sans section, os du tarse et du métatarse, autre
77.15.11↔	Autre incision osseuse sans section, fémur, extraction de corps étranger	77.19.00↔	Incision osseuse, autre site spécifié, sauf os de la face, SAP
77.15.12↔	Autre incision osseuse sans section, fémur, insertion et enlèvement de réservoir médicamenteux	77.19.10↔	Incision osseuse, phalanges de la main, exploration et forage de l'os
77.15.13↔	Autre incision osseuse sans section, fémur, drainage	77.19.11↔	Incision osseuse, phalanges de la main, extraction de corps étranger
77.15.20↔	Autre incision osseuse sans section, fémur, exploration et forage de l'os du col fémoral	77.19.12↔	Incision osseuse, phalanges de la main, insertion et enlèvement de réservoir médicamenteux
77.15.99↔	Autre incision osseuse sans section, fémur, autre	77.19.13↔	Incision osseuse, phalanges de la main, drainage
77.16.00↔	Autre incision osseuse sans section, rotule, SAP	77.19.19↔	Autre incision osseuse de phalanges de la main
77.16.10↔	Autre incision osseuse sans section, rotule, exploration et forage de l'os	77.19.20↔	Incision osseuse, colonne vertébrale, exploration et forage de l'os
77.16.11↔	Autre incision osseuse sans section, rotule, extraction de corps étranger	77.19.21↔	Incision osseuse, colonne vertébrale, extraction de corps étranger
77.16.12↔	Autre incision osseuse sans section, rotule, insertion et enlèvement de réservoir médicamenteux	77.19.22↔	Incision osseuse, colonne vertébrale, insertion et enlèvement de réservoir médicamenteux
77.16.13↔	Autre incision osseuse sans section, rotule, drainage	77.19.23↔	Incision osseuse, colonne vertébrale, drainage
77.16.99↔	Autre incision osseuse sans section, rotule, autre	77.19.29↔	Autre incision osseuse de la colonne vertébrale
77.17.00↔	Autre incision osseuse sans section, tibia et péroné, SAP	77.19.30↔	Incision osseuse, os pelvien, exploration et forage de l'os
77.17.10↔	Autre incision osseuse sans section, tibia et péroné, exploration et forage de l'os	77.19.31↔	Incision osseuse, os pelvien, extraction de corps étranger
77.17.11↔	Autre incision osseuse sans section, tibia et péroné, extraction de corps étranger	77.19.32↔	Incision osseuse, os pelvien, insertion et enlèvement de réservoirs médicamenteux
		77.19.33↔	Incision osseuse, os pelvien, drainage
		77.19.39↔	Autre incision osseuse, autre incision de l'os pelvien
		77.19.40↔	Incision osseuse, phalanges du pied, exploration et forage de l'os
		77.19.41↔	Incision osseuse, phalanges du pied, extraction de corps étranger

77.19.42↔	Incision osseuse, phalanges du pied, insertion et enlèvement de réservoir médicamenteux	80.11.20↔	Arthrotomie arthroscopique de l'articulation acromioclaviculaire, lavage articulaire avec drainage
77.19.43↔	Incision osseuse, phalanges du pied, drainage	80.11.21↔	Arthrotomie arthroscopique de l'articulation acromioclaviculaire, ablation de souris articulaire
77.19.49↔	Autre incision osseuse de phalanges du pied	80.11.22↔	Arthrotomie de l'articulation acromioclaviculaire, lavage articulaire avec drainage
77.19.90↔	Incision osseuse, autre site spécifié, exploration et forage de l'os	80.11.23↔	Arthrotomie de l'articulation acromioclaviculaire, ablation de souris articulaire
77.19.91↔	Incision osseuse, autre site spécifié, extraction de corps étranger	80.11.29↔	Autre arthrotomie de l'articulation acromioclaviculaire
77.19.92↔	Incision osseuse, autre site spécifié, insertion et enlèvement de réservoir médicamenteux	80.11.99↔	Autre arthrotomie, ceinture scapulaire et épaule, autre
77.19.93↔	Incision osseuse, autre site spécifié, drainage	80.12.00↔	Autre arthrotomie, coude, SAP
77.19.99↔	Incision osseuse, autre site spécifié, sauf os de la face, autre	80.12.10↔	Arthrotomie arthroscopique du coude, lavage articulaire avec drainage
79.60↔	Débridement de fracture ouverte, site non spécifié	80.12.11↔	Arthrotomie arthroscopique du coude, ablation de souris articulaire
79.61↔	Débridement de fracture ouverte, humérus	80.12.12↔	Arthrotomie arthroscopique du coude, insertion ou enlèvement de réservoir médicamenteux
79.62↔	Débridement de fracture ouverte, radius et cubitus	80.12.20↔	Arthrotomie du coude, lavage articulaire avec drainage
79.63↔	Débridement de fracture ouverte, os du carpe et du métacarpe	80.12.21↔	Arthrotomie du coude, ablation de souris articulaire
79.64↔	Débridement de fracture ouverte, phalange de la main	80.12.99↔	Autre arthrotomie, coude, autre
79.65↔	Débridement de fracture ouverte, fémur	80.13.00↔	Autre arthrotomie, poignet, SAP
79.66↔	Débridement de fracture ouverte, tibia et péroné	80.13.10↔	Arthrotomie arthroscopique du poignet, lavage articulaire avec drainage
79.67↔	Débridement de fracture ouverte, os du tarse et du métatarse	80.13.11↔	Arthrotomie arthroscopique du poignet, ablation de souris articulaire
79.68↔	Débridement de fracture ouverte, phalange du pied	80.13.12↔	Arthrotomie arthroscopique du poignet, insertion ou enlèvement de réservoir médicamenteux
80.00↔	Arthrotomie pour ablation de prothèse, site non spécifié	80.13.20↔	Arthrotomie du poignet, lavage articulaire avec drainage
80.01.00↔	Arthrotomie pour ablation de prothèse, ceinture scapulaire et épaule, SAP	80.13.21↔	Arthrotomie du poignet, ablation de souris articulaire
80.01.10↔	Arthrotomie pour ablation de prothèse, ceinture scapulaire et épaule, ablation de prothèse de tête humérale	80.13.99↔	Autre arthrotomie, poignet, autre
80.01.11↔	Arthrotomie pour ablation de prothèse, ceinture scapulaire et épaule, ablation d'endoprothèse totale de l'épaule	80.14.00↔	Autre arthrotomie, main et doigt, SAP
80.01.99↔	Arthrotomie pour ablation de prothèse, ceinture scapulaire et épaule, autre	80.14.10↔	Arthrotomie de main et de doigt, lavage articulaire avec drainage
80.02↔	Arthrotomie pour ablation de prothèse, coude	80.14.99↔	Autre arthrotomie, main et doigt, autre
80.03↔	Arthrotomie pour ablation de prothèse, poignet	80.15.00↔	Autre arthrotomie, hanche, SAP
80.04.00↔	Arthrotomie pour ablation de prothèse, main et doigt, SAP	80.15.10↔	Arthrotomie arthroscopique de la hanche, lavage articulaire avec drainage
80.04.10↔	Arthrotomie pour ablation de prothèse, main et doigt, ablation d'endoprothèse de l'articulation carpo-métacarpienne du pouce	80.15.11↔	Arthrotomie arthroscopique de la hanche, ablation de souris articulaire
80.04.11↔	Arthrotomie pour ablation de prothèse, main et doigt, ablation d'autre endoprothèse d'articulation de doigt	80.15.12↔	Arthrotomie arthroscopique de la hanche, insertion ou enlèvement de réservoir médicamenteux
80.04.99↔	Arthrotomie pour ablation de prothèse, main et doigt, autre	80.15.20↔	Arthrotomie de la hanche, lavage articulaire avec drainage
80.05.00↔	Arthrotomie pour ablation de prothèse, hanche, SAP	80.15.21↔	Arthrotomie de la hanche, ablation de souris articulaire
80.05.10↔	Arthrotomie pour ablation de prothèse, hanche, ablation de cupule fémorale	80.15.99↔	Autre arthrotomie, hanche, autre
80.05.11↔	Arthrotomie pour ablation de prothèse, hanche, ablation de cotyle prothétique	80.16.00↔	Autre arthrotomie, genou, SAP
80.05.12↔	Arthrotomie pour ablation de prothèse, hanche, ablation de cage antiprotrusion et de cotyle press-fit	80.16.10↔	Arthrotomie arthroscopique du genou, lavage articulaire avec drainage
80.05.13↔	Arthrotomie pour ablation de prothèse, hanche, ablation de prothèse de tête fémorale, de prothèse bipolaire ou d'endoprothèse totale	80.16.11↔	Arthrotomie arthroscopique du genou, ablation de souris articulaire
80.05.14↔	Arthrotomie pour ablation de prothèse, hanche, ablation d'autre endoprothèse de la hanche	80.16.12↔	Arthrotomie arthroscopique du genou, insertion ou enlèvement de réservoir médicamenteux
80.05.99↔	Arthrotomie pour ablation de prothèse, hanche, autre	80.16.20↔	Arthrotomie du genou, lavage articulaire avec drainage
80.06↔	Arthrotomie pour ablation de prothèse, genou	80.16.21↔	Arthrotomie du genou, ablation de souris articulaire
80.07↔	Arthrotomie pour ablation de prothèse, cheville	80.16.99↔	Autre arthrotomie, genou, autre
80.08↔	Arthrotomie pour ablation de prothèse, pied et orteil	80.17.00↔	Autre arthrotomie, cheville, SAP
80.09↔	Arthrotomie pour ablation de prothèse, autre site spécifié	80.17.10↔	Arthrotomie arthroscopique de l'articulation talo-crurale, lavage articulaire avec drainage
80.10.00↔	Autre arthrotomie, site non spécifié, SAP	80.17.11↔	Arthrotomie arthroscopique de l'articulation talo-crurale, ablation de souris articulaire
80.10.10↔	Arthrotomie arthroscopique, site non spécifié, lavage articulaire avec drainage	80.17.12↔	Arthrotomie arthroscopique de l'articulation talo-crurale, insertion ou enlèvement de réservoir médicamenteux
80.10.12↔	Arthrotomie arthroscopique, site non spécifié, insertion ou enlèvement de réservoir médicamenteux	80.17.20↔	Arthrotomie de l'articulation talo-crurale, lavage articulaire avec drainage
80.10.13↔	Arthrotomie, autre lavage articulaire avec drainage, site non spécifié	80.17.21↔	Arthrotomie de l'articulation talo-crurale, ablation de souris articulaire
80.10.99↔	Autre arthrotomie, site non spécifié, autre	80.17.29↔	Autre arthrotomie de l'articulation talo-crurale
80.11.00↔	Autre arthrotomie, ceinture scapulaire et épaule, SAP	80.17.30↔	Arthrotomie arthroscopique de l'articulation sous-talaire, lavage articulaire avec drainage
80.11.10↔	Arthrotomie arthroscopique de l'articulation glénohumérale, lavage articulaire avec drainage	80.17.31↔	Arthrotomie arthroscopique de l'articulation sous-talaire, ablation de souris articulaire
80.11.11↔	Arthrotomie arthroscopique de l'articulation glénohumérale, ablation de souris articulaire	80.17.32↔	Arthrotomie arthroscopique de l'articulation sous-talaire, insertion ou enlèvement de réservoir médicamenteux
80.11.12↔	Arthrotomie de l'articulation glénohumérale, lavage articulaire avec drainage		
80.11.13↔	Arthrotomie de l'articulation glénohumérale, ablation de souris articulaire		
80.11.19↔	Autre arthrotomie de l'articulation glénohumérale		

80.17.40↔	Arthrotomie de l'articulation sous-talaire, lavage articulaire avec drainage	80.74.99↔	Synovectomie, main et doigt, autre
80.17.41↔	Arthrotomie de l'articulation sous-talaire, ablation de souris articulaire	80.75.00↔	Synovectomie, hanche, SAP
80.17.49↔	Autre arthrotomie de l'articulation sous-talaire	80.75.10↔	Synovectomie arthroscopique de la hanche
80.17.99↔	Autre arthrotomie, cheville, autre	80.75.20↔	Synovectomie ouverte de la hanche
80.18.00↔	Autre arthrotomie, pied et orteil, SAP	80.75.99↔	Synovectomie, hanche, autre
80.18.10↔	Arthrotomie arthroscopique de pied et d'orteil, lavage articulaire avec drainage	80.76.00↔	Synovectomie, genou, SAP
80.18.11↔	Arthrotomie arthroscopique de pied et d'orteil, ablation de souris articulaire	80.76.10↔	Synovectomie arthroscopique du genou
80.18.12↔	Arthrotomie arthroscopique de pied et d'orteil, insertion ou enlèvement de réservoir médicamenteux	80.76.11↔	Synovectomie arthroscopique de l'articulation tibio-péronière supérieure
80.18.20↔	Arthrotomie de pied et d'orteil, lavage articulaire avec drainage	80.76.20↔	Synovectomie ouverte du genou
80.18.21↔	Arthrotomie de pied et d'orteil, ablation de souris articulaire	80.76.21↔	Synovectomie ouverte de l'articulation tibio-péronière supérieure
80.18.99↔	Autre arthrotomie, pied et orteil, autre	80.76.99↔	Synovectomie, genou, autre
80.19.00↔	Autre arthrotomie, autre site spécifié, SAP	80.77.00↔	Synovectomie, cheville, SAP
80.19.10↔	Arthrotomie arthroscopique de l'articulation sternoclaviculaire, lavage articulaire avec drainage	80.77.10↔	Synovectomie arthroscopique de l'articulation talo-crurale
80.19.11↔	Arthrotomie arthroscopique de l'articulation sternoclaviculaire, ablation de souris articulaire	80.77.11↔	Synovectomie arthroscopique de l'articulation sous-talaire
80.19.12↔	Arthrotomie arthroscopique de l'articulation sternoclaviculaire, insertion ou enlèvement de réservoir médicamenteux	80.77.20↔	Synovectomie ouverte de l'articulation talo-crurale
80.19.20↔	Arthrotomie de l'articulation sternoclaviculaire, lavage articulaire avec drainage	80.77.21↔	Synovectomie ouverte de l'articulation sous-talaire
80.19.21↔	Arthrotomie de l'articulation sternoclaviculaire, ablation de souris articulaire	80.77.99↔	Synovectomie, cheville, autre
80.19.29↔	Autre arthrotomie de l'articulation sternoclaviculaire	80.78.00↔	Synovectomie, pied et orteil, SAP
80.19.30↔	Arthrotomie arthroscopique de l'articulation sacro-iliaque, lavage articulaire avec drainage	80.78.10↔	Synovectomie arthroscopique de l'articulation tarsométatarsienne
80.19.31↔	Arthrotomie arthroscopique de l'articulation sacro-iliaque, ablation de souris articulaire	80.78.11↔	Synovectomie arthroscopique de l'articulation métatarsophalangienne
80.19.32↔	Arthrotomie arthroscopique de l'articulation sacro-iliaque, insertion ou enlèvement de réservoir médicamenteux	80.78.19↔	Synovectomie arthroscopique de pied et d'orteil
80.19.40↔	Arthrotomie de l'articulation sacro-iliaque, lavage articulaire avec drainage	80.78.20↔	Synovectomie ouverte de l'articulation tarsométatarsienne
80.19.41↔	Arthrotomie de l'articulation sacro-iliaque, ablation de souris articulaire	80.78.21↔	Synovectomie ouverte de l'articulation métatarsophalangienne
80.19.49↔	Autre arthrotomie de l'articulation sacro-iliaque	80.78.29↔	Autre synovectomie ouverte de pied et d'orteil
80.19.52↔	Arthrotomie arthroscopique de la symphyse, insertion ou enlèvement de réservoir médicamenteux	80.78.99↔	Synovectomie, pied et orteil, autre
80.19.59↔	Autre arthrotomie de la symphyse	80.79.00↔	Synovectomie, autre site spécifié, SAP
80.19.90↔	Arthrotomie arthroscopique, site non spécifié, lavage articulaire avec drainage	80.79.10↔	Synovectomie arthroscopique de l'articulation sternoclaviculaire
80.19.91↔	Arthrotomie arthroscopique, site non spécifié, ablation de souris articulaire	80.79.11↔	Synovectomie arthroscopique de l'articulation sacro-iliaque
80.19.92↔	Arthrotomie arthroscopique, site non spécifié, insertion ou enlèvement de réservoir médicamenteux	80.79.19↔	Synovectomie arthroscopique d'autre site spécifié
80.19.93↔	Arthrotomie d'autre site spécifié, lavage articulaire avec drainage	80.79.20↔	Synovectomie ouverte de l'articulation sternoclaviculaire
80.19.94↔	Arthrotomie d'autre site spécifié, ablation de souris articulaire	80.79.21↔	Synovectomie ouverte de l'articulation sacro-iliaque
80.19.99↔	Autre arthrotomie, autre site spécifié, autre	80.79.22↔	Synovectomie ouverte de la symphyse
80.70.00↔	Synovectomie, site non spécifié, SAP	80.79.29↔	Synovectomie ouverte d'autre site spécifié
80.70.10↔	Synovectomie arthroscopique, site non spécifié	80.79.99↔	Synovectomie, autre site spécifié, autre
80.70.20↔	Synovectomie ouverte, site non spécifié	80.83.00↔	Autre excision ou destruction locale de lésion articulaire, poignet, SAP
80.70.99↔	Synovectomie, site non spécifié, autre	80.83.10↔	Excision ou destruction locale de lésion articulaire du poignet sous arthroscopie
80.71.00↔	Synovectomie, ceinture scapulaire et épaule, SAP	80.83.11↔	Débridement de l'articulation du poignet
80.71.10↔	Synovectomie, articulation glénohumérale	80.83.12↔	Excision de kyste de l'articulation du poignet
80.71.11↔	Synovectomie, articulation acromioclaviculaire	80.83.99↔	Autre excision ou destruction locale de lésion articulaire, poignet, autre
80.71.99↔	Synovectomie, ceinture scapulaire et épaule, autre	80.85.00↔	Autre excision ou destruction locale de lésion articulaire, hanche, SAP
80.72.00↔	Synovectomie, coude, SAP	80.85.10↔	Excision ou destruction locale de lésion articulaire de la hanche sous arthroscopie
80.72.10↔	Synovectomie arthroscopique du coude	80.85.11↔	Débridement de l'articulation coxo-fémorale
80.72.20↔	Synovectomie ouverte du coude	80.85.12↔	Excision de kyste de l'articulation coxo-fémorale
80.72.99↔	Synovectomie, coude, autre	80.85.99↔	Autre excision ou destruction locale de lésion articulaire, hanche, autre
80.73.00↔	Synovectomie, poignet, SAP	80.86.00↔	Autre excision ou destruction locale de lésion articulaire, genou, SAP
80.73.10↔	Synovectomie arthroscopique du poignet	80.86.10↔	Excision ou destruction locale de lésion articulaire du genou sous arthroscopie
80.73.20↔	Synovectomie ouverte du poignet	80.86.11↔	Débridement de l'articulation du genou
80.73.99↔	Synovectomie, poignet, autre	80.86.12↔	Excision de kyste de l'articulation du genou
80.74.00↔	Synovectomie, main et doigt, SAP	80.86.13↔	Excision de kyste méniscal de l'articulation du genou
80.74.10↔	Synovectomie de main et de doigt	80.86.99↔	Autre excision ou destruction locale de lésion articulaire, genou, autre
80.74.11↔	Synovectomie de tendon et de gaine tendineuse de main et de doigt	80.87.00↔	Autre excision ou destruction locale de lésion articulaire, cheville, SAP
		80.87.10↔	Excision ou destruction locale de lésion de l'articulation talo-crurale sous arthroscopie
		80.87.11↔	Débridement de l'articulation talo-crurale
		80.87.12↔	Excision de kyste de l'articulation talo-crurale
		80.87.19↔	Autre excision ou destruction locale de lésion de l'articulation talo-crurale

80.87.20↔	Excision ou destruction locale de lésion articulaire de l'articulation sous-talaire sous arthroscopie	81.90.20↔	Transplantation de chondrocytes autologues sur matrice dans une articulation, technique chirurgicale ouverte
80.87.21↔	Débridement de l'articulation sous-talaire	81.90.99↔	Transplantation de chondrocytes, autre
80.87.22↔	Excision de kyste de l'articulation sous-talaire	81.97.00↔	Révision de prothèse articulaire du membre supérieur, SAP
80.87.29↔	Autre excision ou destruction locale de lésion de l'articulation sous-talaire	81.97.10↔	Révision de prothèse articulaire du membre supérieur, sans remplacement
80.87.99↔	Autre excision ou destruction locale de lésion articulaire, cheville, autre	81.97.11↔	Révision et remplacement de prothèse totale d'épaule
80.88.00↔	Autre excision ou destruction locale de lésion articulaire, pied et orteil, SAP	81.97.12↔	Révision et remplacement de prothèse de tête humérale
80.88.10↔	Excision ou destruction locale de lésion articulaire de pied et d'orteil sous arthroscopie	81.97.13↔	Révision et remplacement de prothèse totale de coude
80.88.20↔	Débridement de l'articulation métatarsophalangienne	81.97.14↔	Révision et remplacement de prothèse de tête radiale
80.88.21↔	Excision de kyste de l'articulation métatarsophalangienne	81.97.15↔	Révision et remplacement de prothèse de poignet
80.88.29↔	Autre excision ou destruction locale de lésion de l'articulation métatarsophalangienne	81.97.16↔	Révision et remplacement d'endoprothèse d'articulation trapézo-métacarpienne du pouce
80.88.30↔	Débridement d'articulation d'orteil	81.97.17↔	Révision et remplacement d'autre endoprothèse d'articulation de doigt
80.88.40↔	Autre débridement d'autre articulation de pied	81.97.99↔	Révision de prothèse articulaire de membre supérieur, autre
80.88.50↔	Excision de kyste d'autre articulation de pied et d'orteil	84.00↔	Amputation de membre supérieur, SAP
80.88.59↔	Autre excision ou destruction locale de lésion d'autre articulation de pied et d'orteil	84.01↔	Amputation et désarticulation de doigt (sauf le pouce)
80.88.99↔	Autre excision ou destruction locale de lésion articulaire, pied et orteil, autre	84.02↔	Amputation et désarticulation du pouce
80.89.00↔	Autre excision ou destruction locale de lésion articulaire, autre site spécifié, SAP	84.03.00↔	Amputation de la main, SAP
80.89.10↔	Excision ou destruction locale de lésion de l'articulation sternoclaviculaire sous arthroscopie	84.03.10↔	Amputation complète de la main au carpe ou au métacarpe
80.89.11↔	Débridement de l'articulation sternoclaviculaire	84.03.99↔	Amputation de la main, autre
80.89.12↔	Excision de kyste de l'articulation sternoclaviculaire	84.04↔	Désarticulation du poignet
80.89.19↔	Autre excision ou destruction locale de lésion de l'articulation sternoclaviculaire	84.05↔	Amputation de l'avant-bras
80.89.20↔	Excision ou destruction locale de lésion de l'articulation sacro-iliaque sous arthroscopie	84.06↔	Désarticulation du coude
80.89.21↔	Débridement de l'articulation sacro-iliaque	84.07↔	Amputation de l'humérus
80.89.22↔	Excision de kyste de l'articulation sacro-iliaque	84.08↔	Désarticulation de l'épaule
80.89.29↔	Autre excision ou destruction locale de lésion de l'articulation sacro-iliaque	84.09↔	Amputation interthoracoscopulaire
80.89.30↔	Débridement de la symphyse	84.10↔	Amputation de membre inférieur, SAP
80.89.31↔	Excision de kyste de la symphyse	84.11↔	Amputation d'orteil
80.89.39↔	Autre excision ou destruction locale de lésion de la symphyse	84.12↔	Amputation au niveau du pied
80.89.40↔	Excision ou destruction locale de lésion articulaire d'autre site spécifié sous arthroscopie	84.13↔	Désarticulation de la cheville
80.89.41↔	Débridement de lésion articulaire d'autre site spécifié	84.14↔	Amputation de la cheville, transmalléolaire
80.89.42↔	Excision de kyste articulaire d'autre site spécifié	84.15↔	Autre amputation en dessous du genou
80.89.99↔	Autre excision ou destruction locale de lésion articulaire, autre	84.16↔	Désarticulation du genou
81.30↔	Reprise d'arthrodèse vertébrale, SAP	84.17↔	Amputation au-dessus du genou
81.53.00↔	Révision de prothèse de hanche, SAP	84.18↔	Désarticulation de la hanche
81.53.10↔	Révision de prothèse de hanche, sans remplacement	84.19↔	Amputation abdomino-pelvienne
81.53.11↔	Révision de prothèse de resurfaçage et implantation de nouvelle prothèse de hanche	84.21↔	Réimplantation de pouce
81.53.12↔	Révision de prothèse bipolaire et implantation de nouvelle prothèse de hanche	84.22↔	Réimplantation de doigt (excepté le pouce)
81.53.13↔	Révision d'autre prothèse de hanche et implantation de nouvelle prothèse de hanche	84.23.00↔	Réimplantation d'avant-bras, de poignet ou de main, SAP
81.53.99↔	Révision de prothèse de hanche, autre	84.23.10↔	Réimplantation d'avant-bras
81.55.00↔	Révision de prothèse de genou, SAP	84.23.11↔	Réimplantation de poignet ou de main
81.55.10↔	Révision de prothèse de genou, sans remplacement	84.23.99↔	Réimplantation d'avant-bras, de poignet ou de main, autre
81.55.11↔	Révision de prothèse de genou et remplacement de prothèse rotulienne	84.24↔	Réimplantation de bras
81.55.12↔	Révision de prothèse de genou et implantation de nouvelle prothèse de genou	84.25↔	Réimplantation d'orteil
81.55.99↔	Révision de prothèse de genou, autre	84.26↔	Réimplantation de pied
81.59.00↔	Révision de prothèse articulaire de membre inférieur, SAP	84.27.00↔	Réimplantation de cheville ou de jambe, SAP
81.59.10↔	Révision de prothèse articulaire de membre inférieur, sans remplacement	84.27.10↔	Réimplantation de jambe au niveau du genou
81.59.11↔	Révision et remplacement d'endoprothèse de cheville	84.27.99↔	Réimplantation de cheville ou de jambe, autre
81.59.12↔	Révision et remplacement d'endoprothèse de tarse postérieur	84.28↔	Réimplantation de cuisse
81.59.13↔	Révision et remplacement d'endoprothèse de médio-tarse ou d'orteil	84.29.00↔	Autre réimplantation, SAP
81.59.99↔	Révision de prothèse articulaire de membre inférieur, autre	84.29.10↔	Autre réimplantation, membre supérieur
81.90.00↔	Transplantation de chondrocytes, SAP	84.29.20↔	Autre réimplantation, membre inférieur
		84.29.99↔	Autre réimplantation, autre
		84.3x.00↔	Révision de moignon d'amputation, SAP
		84.3x.10↔	Révision de moignon d'amputation, région de l'épaule ou du bras
		84.3x.11↔	Révision de moignon d'amputation, région de l'avant-bras
		84.3x.12↔	Révision de moignon d'amputation, région de la main
		84.3x.13↔	Révision de moignon d'amputation, membre inférieur
		84.3x.19↔	Révision de moignon d'amputation, autre site
		84.3x.99↔	Révision de moignon d'amputation, autre
		84.66.00↔	Révision ou remplacement de prothèse discale artificielle, cervicale, SAP
		84.66.10↔	Remplacement de prothèse discale artificielle, cervicale
		84.66.20↔	Révision de prothèse discale artificielle, cervicale
		84.66.99↔	Révision ou remplacement de prothèse discale artificielle, cervicale, autre
		84.67↔	Révision ou remplacement de prothèse discale artificielle, thoracique

84.68.00↔	Révision ou remplacement de prothèse discale artificielle, lombosacrée, SAP	86.63.15↔	Grefe de peau totale à la paroi thoracique, à l'abdomen et au dos, non étendue
84.68.10↔	Remplacement de prothèse discale artificielle, lombosacrée	86.63.16↔	Grefe de peau totale à la région inguino-génitale, non étendue
84.68.20↔	Révision de prothèse discale artificielle, lombosacrée	86.63.17↔	Grefe de peau totale aux fesses, non étendue
84.68.99↔	Révision ou remplacement de prothèse discale artificielle, lombosacrée, autre	86.63.18↔	Grefe de peau totale à la cuisse et à la jambe, non étendue
84.69.00↔	Révision ou remplacement de prothèse discale artificielle, SAP	86.63.19↔	Grefe de peau totale à un autre site, non étendue
84.69.10↔	Remplacement de prothèse discale artificielle	86.63.1a↔	Grefe de peau totale au pied, non étendue
84.69.20↔	Révision de prothèse discale artificielle	86.63.20↔	Grefe de peau totale à la tête (sauf lèvres et bouche), étendue
84.69.99↔	Révision ou remplacement de prothèse discale artificielle, autre	86.63.21↔	Grefe de peau totale au cou, étendue
84.91↔	Amputation, SAP	86.63.22↔	Grefe de peau totale à l'épaule et au bras, étendue
86.25.00↔	Dermabrasion, SAP	86.63.23↔	Grefe de peau totale à l'avant-bras, étendue
86.25.10↔	Dermabrasion non étendue	86.63.25↔	Grefe de peau totale à la paroi thoracique, à l'abdomen et au dos, étendue
86.25.20↔	Dermabrasion étendue	86.63.26↔	Grefe de peau totale à la région inguino-génitale, étendue
86.25.99↔	Dermabrasion, autre	86.63.27↔	Grefe de peau totale aux fesses, étendue
86.4x.00↔	Excision radicale de lésion cutanée, SAP	86.63.28↔	Grefe de peau totale à la cuisse et à la jambe, étendue
86.4x.10↔	Excision radicale de lésion cutanée, tête, avec contrôle histographique	86.63.29↔	Grefe de peau totale à un autre site, étendue
86.4x.11↔	Excision radicale de lésion cutanée, cou, avec contrôle histographique	86.63.2a↔	Grefe de peau totale au pied, étendue
86.4x.13↔	Excision radicale de lésion cutanée, avant-bras et main, avec contrôle histographique	86.63.99↔	Grefe de peau totale à d'autres sites, autre
86.4x.17↔	Excision radicale de lésion cutanée, région inguino-génitale et fesses, avec contrôle histographique	86.65.00↔	Hétérogrefe de peau, SAP
86.4x.18↔	Excision radicale de lésion cutanée, membre inférieur, avec contrôle histographique	86.65.10↔	Hétérogrefe de peau à la tête, non étendue
86.4x.19↔	Excision radicale de lésion cutanée, autre site, avec contrôle histographique	86.65.11↔	Hétérogrefe de peau au cou, non étendue
86.4x.20↔	Excision radicale de lésion cutanée, tête, avec greffe ou transposition de peau	86.65.12↔	Hétérogrefe de peau à l'épaule et au bras, non étendue
86.4x.21↔	Excision radicale de lésion cutanée, cou, avec greffe ou transposition de peau	86.65.13↔	Hétérogrefe de peau à l'avant-bras, non étendue
86.4x.22↔	Excision radicale de lésion cutanée, épaule et aisselle, avec greffe ou transposition de peau	86.65.14↔	Hétérogrefe de peau à la main, non étendue
86.4x.23↔	Excision radicale de lésion cutanée, bras et coude, avec greffe ou transposition de peau	86.65.15↔	Hétérogrefe de peau à la paroi thoracique et au dos, non étendue
86.4x.24↔	Excision radicale de lésion cutanée, avant-bras, avec greffe ou transposition de peau	86.65.16↔	Hétérogrefe de peau à la région abdominale, non étendue
86.4x.25↔	Excision radicale de lésion cutanée, main, avec greffe ou transposition de peau	86.65.17↔	Hétérogrefe de peau au membre inférieur, non étendue
86.4x.26↔	Excision radicale de lésion cutanée, paroi thoracique et dos, avec greffe ou transposition de peau	86.65.19↔	Hétérogrefe de peau à un autre site, non étendue
86.4x.27↔	Excision radicale de lésion cutanée, région abdominale, avec greffe ou transposition de peau	86.65.20↔	Hétérogrefe de peau à la tête, étendue
86.4x.28↔	Excision radicale de lésion cutanée, région inguino-génitale, avec greffe ou transposition de peau	86.65.21↔	Hétérogrefe de peau au cou, étendue
86.4x.29↔	Excision radicale de lésion cutanée, autre site, avec greffe ou transposition de peau	86.65.22↔	Hétérogrefe de peau à l'épaule et au bras, étendue
86.4x.2a↔	Excision radicale de lésion cutanée, fesses, avec greffe ou transposition de peau	86.65.23↔	Hétérogrefe de peau à l'avant-bras, étendue
86.4x.2b↔	Excision radicale de lésion cutanée, membre inférieur, avec greffe ou transposition de peau	86.65.24↔	Hétérogrefe de peau à la main, étendue
86.4x.30↔	Chirurgie micrographique sur coupes congelées (selon Mohs)	86.65.25↔	Hétérogrefe de peau à la paroi thoracique et au dos, étendue
86.4x.31↔	Chirurgie micrographique sur coupes en paraffine (histologie en 3D selon méthode de Tübingen)	86.65.26↔	Hétérogrefe de peau à la région abdominale, étendue
86.4x.99↔	Excision radicale de lésion cutanée, autre	86.65.27↔	Hétérogrefe de peau au membre inférieur, étendue
86.60↔	Grefe de peau libre, SAP	86.65.29↔	Hétérogrefe de peau à un autre site, étendue
86.61.00↔	Grefe de peau totale à la main, SAP	86.65.30↔	Grefe de peau de porc
86.61.10↔	Grefe de peau totale à la main, non étendue	86.65.40↔	Remplacement permanent de la peau par matériel de remplacement bicouche derme-épiderme
86.61.20↔	Grefe de peau totale à la main, étendue	86.65.99↔	Hétérogrefe de peau, autre
86.61.99↔	Grefe de peau totale à la main, autre	86.66.00↔	Homogrefe de peau, SAP
86.62.00↔	Autre greffe de peau à la main, SAP	86.66.10↔	Homogrefe de peau à la tête, non étendue
86.62.10↔	Grefe de peau d'épaisseur partielle à la main, non étendue	86.66.11↔	Homogrefe de peau au cou, non étendue
86.62.20↔	Grefe de peau d'épaisseur partielle à la main, étendue	86.66.12↔	Homogrefe de peau à l'épaule et au bras, non étendue
86.62.99↔	Autre greffe de peau à la main, autre	86.66.13↔	Homogrefe de peau à l'avant-bras, non étendue
86.63.00↔	Grefe de peau totale à un autre site, SAP	86.66.14↔	Homogrefe de peau à la main, non étendue
86.63.10↔	Grefe de peau totale à la tête (sauf lèvres et bouche), non étendue	86.66.15↔	Homogrefe de peau à la paroi thoracique et au dos, non étendue
86.63.11↔	Grefe de peau totale au cou, non étendue	86.66.16↔	Homogrefe de peau à la région abdominale, non étendue
86.63.12↔	Grefe de peau totale à l'épaule et au bras, non étendue	86.66.17↔	Homogrefe de peau au membre inférieur, non étendue
86.63.13↔	Grefe de peau totale à l'avant-bras, non étendue	86.66.19↔	Homogrefe de peau à un autre site, non étendue
		86.66.20↔	Homogrefe de peau à la tête, étendue
		86.66.21↔	Homogrefe de peau au cou, étendue
		86.66.22↔	Homogrefe de peau à l'épaule et au bras, étendue
		86.66.23↔	Homogrefe de peau à l'avant-bras, étendue
		86.66.24↔	Homogrefe de peau à la main, étendue
		86.66.25↔	Homogrefe de peau à la paroi thoracique et au dos, étendue
		86.66.26↔	Homogrefe de peau à la région abdominale, étendue
		86.66.27↔	Homogrefe de peau au membre inférieur, étendue
		86.66.29↔	Homogrefe de peau à un autre site, étendue
		86.66.99↔	Homogrefe de peau, autre
		86.67.00↔	Grefe de peau régénérative, SAP
		86.67.10↔	Grefe de peau régénérative temporaire à la tête, non étendue
		86.67.11↔	Grefe de peau régénérative temporaire au cou, non étendue
		86.67.12↔	Grefe de peau régénérative temporaire à l'épaule et au bras, non étendue
		86.67.13↔	Grefe de peau régénérative temporaire à l'avant-bras, non étendue

86.67.14↔	Grefe de peau régénérative temporaire à la main, non étendue	86.73.20↔	Plastie d'avancement de la main, étendue
86.67.15↔	Grefe de peau régénérative temporaire à la paroi thoracique et au dos, non étendue	86.73.21↔	Plastie de glissement-rotation de la main, étendue
86.67.16↔	Grefe de peau régénérative temporaire à la région abdominale, non étendue	86.73.22↔	Plastie de transposition de la main, étendue
86.67.17↔	Grefe de peau régénérative temporaire au membre inférieur, non étendue	86.73.23↔	Plastie de lambeau insulaire de la main, étendue
86.67.19↔	Grefe de peau régénérative temporaire à d'autres sites, non étendue	86.73.24↔	Plastie en Z de la main, étendue
86.67.20↔	Grefe de peau régénérative temporaire à la tête, étendue	86.73.29↔	Autre plastie de lambeau locale de la main
86.67.21↔	Grefe de peau régénérative temporaire au cou, étendue	86.73.30↔	Fixation de lambeau libre microvascularisé et anastomosé à la main
86.67.22↔	Grefe de peau régénérative temporaire à l'épaule et au bras, étendue	86.73.40↔	Fixation de lambeau pédiculé régional ou de lambeau pédiculé distal à la main
86.67.23↔	Grefe de peau régénérative temporaire à l'avant-bras, étendue	86.73.80↔	Opération plastique combinée de la peau et du tissu sous-cutané de la main
86.67.24↔	Grefe de peau régénérative temporaire à la main, étendue	86.73.99↔	Fixation de lambeau pédiculé ou libre à la main, autre
86.67.25↔	Grefe de peau régénérative temporaire à la paroi thoracique et au dos, étendue	86.74.00↔	Fixation de lambeau pédiculé ou libre à un autre site, SAP
86.67.26↔	Grefe de peau régénérative temporaire à la région abdominale, étendue	86.74.10↔	Plastie d'avancement, tête (sauf lèvres et bouche), non étendue
86.67.27↔	Grefe de peau régénérative temporaire au membre inférieur, étendue	86.74.11↔	Plastie d'avancement, cou, non étendue
86.67.29↔	Grefe de peau régénérative temporaire à un autre site, étendue	86.74.12↔	Plastie d'avancement, épaule et bras, non étendue
86.67.30↔	Remplacement permanent de la peau par matériel de remplacement épidermique	86.74.13↔	Plastie d'avancement, avant-bras, non étendue
86.67.31↔	Remplacement permanent de la peau par matériel de remplacement dermique	86.74.14↔	Plastie d'avancement, paroi thoracique et dos, non étendue
86.67.99↔	Grefe de peau régénérative, autre	86.74.15↔	Plastie d'avancement, région abdominale, non étendue
86.69.00↔	Autre greffe de peau sur un autre site, SAP	86.74.16↔	Plastie d'avancement, région inguino-génitale, non étendue
86.69.10↔	Grefe de peau à la tête (sauf lèvres et bouche), non étendue	86.74.17↔	Plastie d'avancement, fesses, non étendue
86.69.11↔	Grefe de peau d'épaisseur partielle au cou, non étendue	86.74.18↔	Plastie d'avancement, cuisse et jambe, non étendue
86.69.12↔	Grefe de peau d'épaisseur partielle à l'épaule et au bras, non étendue	86.74.19↔	Plastie d'avancement d'autre site, non étendue
86.69.13↔	Grefe de peau d'épaisseur partielle à l'avant-bras, non étendue	86.74.1a↔	Plastie d'avancement, pied, non étendue
86.69.14↔	Grefe de peau d'épaisseur partielle à la main, non étendue	86.74.20↔	Plastie de glissement-rotation, tête (sauf lèvres et bouche), non étendue
86.69.15↔	Grefe de peau d'épaisseur partielle à la paroi thoracique et au dos, non étendue	86.74.21↔	Plastie de glissement-rotation, cou, non étendue
86.69.16↔	Grefe de peau d'épaisseur partielle à la région abdominale, non étendue	86.74.22↔	Plastie de glissement-rotation, épaule et bras, non étendue
86.69.17↔	Grefe de peau d'épaisseur partielle à la région inguino-génitale, non étendue	86.74.23↔	Plastie de glissement-rotation, avant-bras, non étendue
86.69.18↔	Grefe de peau d'épaisseur partielle à la cuisse et à la jambe, non étendue	86.74.25↔	Plastie de glissement-rotation, paroi thoracique et dos, non étendue
86.69.19↔	Grefe de peau d'épaisseur partielle à un autre site, non étendue	86.74.26↔	Plastie de glissement-rotation, région abdominale, non étendue
86.69.1a↔	Grefe de peau d'épaisseur partielle au pied, non étendue	86.74.27↔	Plastie de glissement-rotation, région inguino-génitale, non étendue
86.69.20↔	Grefe de peau d'épaisseur partielle à la tête (sauf lèvres et bouche), étendue	86.74.28↔	Plastie de glissement-rotation, fesses, non étendue
86.69.21↔	Grefe de peau d'épaisseur partielle au cou, étendue	86.74.29↔	Plastie de glissement-rotation d'autre site, non étendue
86.69.22↔	Grefe de peau d'épaisseur partielle à l'épaule et au bras, étendue	86.74.2a↔	Plastie de glissement-rotation, cuisse et jambe, non étendue
86.69.23↔	Grefe de peau d'épaisseur partielle à l'avant-bras, étendue	86.74.2b↔	Plastie de glissement-rotation, pied, non étendue
86.69.24↔	Grefe de peau d'épaisseur partielle à la main, étendue	86.74.30↔	Plastie de transposition, tête (sauf lèvres et bouche), non étendue
86.69.25↔	Grefe de peau d'épaisseur partielle à la paroi thoracique et au dos, étendue	86.74.31↔	Plastie de transposition, cou, non étendue
86.69.26↔	Grefe de peau d'épaisseur partielle à la région abdominale, étendue	86.74.32↔	Plastie de transposition, épaule et bras, non étendue
86.69.27↔	Grefe de peau d'épaisseur partielle à la région inguino-génitale, étendue	86.74.33↔	Plastie de transposition, avant-bras, non étendue
86.69.28↔	Grefe de peau d'épaisseur partielle aux fesses, étendue	86.74.34↔	Plastie de transposition, paroi thoracique et dos, non étendue
86.69.29↔	Grefe de peau d'épaisseur partielle à un autre site, étendue	86.74.35↔	Plastie de transposition, région inguino-génitale, non étendue
86.69.2a↔	Grefe de peau d'épaisseur partielle à la cuisse et à la jambe, étendue	86.74.36↔	Plastie de transposition, fesses, non étendue
86.69.2b↔	Grefe de peau d'épaisseur partielle au pied, étendue	86.74.37↔	Plastie de transposition, cuisse et jambe, non étendue
86.69.99↔	Autre greffe de peau à un autre site, autre	86.74.38↔	Plastie de transposition d'autre site, non étendue
86.70↔	Transplant libre ou lambeau pédiculé, SAP	86.74.39↔	Plastie de transposition, pied, non étendue
86.71↔	Préparation et autonomisation de lambeau pédiculé	86.74.3a↔	Plastie de transposition, pied, non étendue
86.72↔	Avancement (ou rotation) de lambeau pédiculé	86.74.40↔	Plastie de lambeau insulaire, tête (sauf lèvres et bouche), non étendue
86.73.00↔	Fixation de lambeau pédiculé ou libre à la main, SAP	86.74.41↔	Plastie de lambeau insulaire, cou, non étendue
86.73.10↔	Plastie d'avancement de la main, non étendue	86.74.42↔	Plastie de lambeau insulaire, épaule et bras, non étendue
86.73.11↔	Plastie de glissement-rotation de la main, non étendue	86.74.43↔	Plastie de lambeau insulaire, avant-bras, non étendue
86.73.12↔	Plastie de transposition de la main, non étendue	86.74.44↔	Plastie de lambeau insulaire, paroi thoracique et dos, non étendue
86.73.13↔	Plastie de lambeau insulaire de la main, non étendue	86.74.45↔	Plastie de lambeau insulaire, région abdominale, non étendue
86.73.14↔	Plastie en Z de la main, non étendue	86.74.46↔	Plastie de lambeau insulaire, région inguino-génitale, non étendue
		86.74.47↔	Plastie de lambeau insulaire, fesses, non étendue
		86.74.48↔	Plastie de lambeau insulaire, cuisse et jambe, non étendue
		86.74.49↔	Plastie de lambeau insulaire d'autre site, non étendue
		86.74.4a↔	Plastie de lambeau insulaire, pied, non étendue
		86.74.50↔	Plastie en Z, tête (sauf lèvres et bouche), non étendue
		86.74.51↔	Plastie en Z, cou, non étendue
		86.74.52↔	Plastie en Z, épaule et bras, non étendue
		86.74.53↔	Plastie en Z, avant-bras, non étendue
		86.74.54↔	Plastie en Z, paroi thoracique et dos, non étendue
		86.74.55↔	Plastie en Z, région abdominale, non étendue
		86.74.56↔	Plastie en Z, région inguino-génitale, non étendue

86.74.57↔	Plastie en Z, fesses, non étendue	86.76.49↔	Plastie de lambeau insulaire, autre site, étendue
86.74.58↔	Plastie en Z, cuisse et jambe, non étendue	86.76.4a↔	Plastie de lambeau insulaire, pied, étendue
86.74.59↔	Plastie en Z d'autre site, non étendue	86.76.50↔	Plastie en Z, tête (sauf lèvre et bouche), étendue
86.74.5a↔	Plastie en Z, pied, non étendue	86.76.51↔	Plastie en Z, cou, étendue
86.74.99↔	Fixation de lambeau pédiculé ou libre à un autre site, autre	86.76.52↔	Plastie en Z, épaule et bras, étendue
86.75.00↔	Révision de lambeau pédiculé ou libre, SAP	86.76.53↔	Plastie en Z, avant-bras, étendue
86.75.10↔	Révision de lambeau pédiculé ou libre ou de greffe de peau libre, tête	86.76.54↔	Plastie en Z, paroi thoracique et dos, étendue
86.75.11↔	Révision de lambeau pédiculé ou libre ou de greffe de peau libre, cou	86.76.55↔	Plastie en Z, région abdominale, étendue
86.75.12↔	Révision de lambeau pédiculé ou libre ou de greffe de peau libre, épaule et bras	86.76.56↔	Plastie en Z, région inguino-génitale, étendue
86.75.13↔	Révision de lambeau pédiculé ou libre ou de greffe de peau libre, avant-bras	86.76.57↔	Plastie en Z, fesses, étendue
86.75.14↔	Révision de lambeau pédiculé ou libre ou de greffe de peau libre, main	86.76.58↔	Plastie en Z, cuisse et jambe, étendue
86.75.15↔	Révision de lambeau pédiculé ou libre ou de greffe de peau libre, paroi thoracique et dos	86.76.59↔	Plastie en Z d'autre site, étendue
86.75.16↔	Révision de lambeau pédiculé ou libre ou de greffe de peau libre, région abdominale	86.76.5a↔	Plastie en Z, pied, étendue
86.75.17↔	Révision de lambeau pédiculé ou libre ou de greffe de peau libre, membre inférieur	86.76.99↔	Fixation de lambeau pédiculé ou libre à un autre site, étendue, autre
86.75.19↔	Révision de lambeau pédiculé ou libre ou de greffe de peau libre, autre site	86.77.00↔	Fixation avec autre plastie locale de lambeau, SAP
86.75.99↔	Révision de lambeau pédiculé ou libre, autre	86.77.10↔	Autre plastie locale de lambeau, tête (sauf lèvre et bouche)
86.76.00↔	Fixation de lambeau pédiculé ou libre à un autre site, étendue, SAP	86.77.11↔	Autre plastie locale de lambeau, cou
86.76.10↔	Plastie d'avancement, tête (sauf lèvre et bouche), étendue	86.77.12↔	Autre plastie locale de lambeau, épaule et bras
86.76.11↔	Plastie d'avancement, cou, étendue	86.77.13↔	Autre plastie locale de lambeau, avant-bras
86.76.12↔	Plastie d'avancement, épaule et bras, étendue	86.77.14↔	Autre plastie locale de lambeau, paroi thoracique et dos
86.76.13↔	Plastie d'avancement, avant-bras, étendue	86.77.15↔	Autre plastie locale de lambeau, région abdominale
86.76.14↔	Plastie d'avancement, paroi thoracique et dos, étendue	86.77.16↔	Autre plastie locale de lambeau, région inguino-génitale
86.76.15↔	Plastie d'avancement, région abdominale, étendue	86.77.17↔	Autre plastie locale de lambeau, fesses
86.76.16↔	Plastie d'avancement, région inguino-génitale, étendue	86.77.18↔	Autre plastie locale de lambeau, cuisse et jambe
86.76.17↔	Plastie d'avancement, fesses, étendue	86.77.19↔	Autre plastie locale de lambeau, autre site
86.76.19↔	Plastie d'avancement d'autre site, étendue	86.77.1a↔	Autre plastie locale de lambeau, pied
86.76.1a↔	Plastie d'avancement, cuisse et jambe, étendue	86.77.99↔	Autre fixation avec plastie locale de lambeau, autre
86.76.1b↔	Plastie d'avancement, pied, étendue	86.78.00↔	Autre plastie de lambeau, SAP
86.76.20↔	Plastie de glissement-rotation, tête (sauf lèvre et bouche), étendue	86.78.10↔	Fixation de lambeau libre microvascularisé et anastomosé, tête (sauf lèvre et bouche)
86.76.21↔	Plastie de glissement-rotation, cou, étendue	86.78.11↔	Fixation de lambeau libre microvascularisé et anastomosé, cou
86.76.22↔	Plastie de glissement-rotation, épaule et bras, étendue	86.78.12↔	Fixation de lambeau libre microvascularisé et anastomosé, épaule et bras
86.76.23↔	Plastie de glissement-rotation, avant-bras, étendue	86.78.13↔	Fixation de lambeau libre microvascularisé et anastomosé, avant-bras
86.76.24↔	Plastie de glissement-rotation, paroi thoracique et dos, étendue	86.78.14↔	Fixation de lambeau libre microvascularisé et anastomosé, paroi thoracique et dos
86.76.25↔	Plastie de glissement-rotation, région abdominale, étendue	86.78.15↔	Fixation de lambeau libre microvascularisé et anastomosé, région abdominale
86.76.26↔	Plastie de glissement-rotation, région inguino-génitale, étendue	86.78.16↔	Fixation de lambeau libre microvascularisé et anastomosé, région inguino-génitale
86.76.27↔	Plastie de glissement-rotation, fesses, étendue	86.78.17↔	Fixation de lambeau libre microvascularisé et anastomosé, fesses
86.76.28↔	Plastie de glissement-rotation, cuisse et jambe, étendue	86.78.18↔	Fixation de lambeau libre microvascularisé et anastomosé, membre inférieur
86.76.29↔	Plastie de glissement-rotation d'autre site, étendue	86.78.19↔	Fixation de lambeau libre microvascularisé et anastomosé, autre site
86.76.2a↔	Plastie de glissement-rotation, pied, étendue	86.78.20↔	Fixation de lambeau pédiculé régional ou distal, tête (sauf lèvre et bouche)
86.76.30↔	Plastie de transposition, tête (sauf lèvre et bouche), étendue	86.78.21↔	Fixation de lambeau pédiculé régional ou distal, cou
86.76.31↔	Plastie de transposition, cou, étendue	86.78.22↔	Fixation de lambeau pédiculé régional ou distal, épaule et bras
86.76.32↔	Plastie de transposition, épaule et bras, étendue	86.78.23↔	Fixation de lambeau pédiculé régional ou distal, avant-bras
86.76.33↔	Plastie de transposition, avant-bras, étendue	86.78.24↔	Fixation de lambeau pédiculé régional ou distal, paroi thoracique et dos
86.76.34↔	Plastie de transposition, paroi thoracique et dos, étendue	86.78.25↔	Fixation de lambeau pédiculé régional ou distal, région abdominale
86.76.35↔	Plastie de transposition, région abdominale, étendue	86.78.26↔	Fixation de lambeau pédiculé régional ou distal, région inguino-génitale
86.76.36↔	Plastie de transposition, région inguino-génitale, étendue	86.78.27↔	Fixation de lambeau pédiculé régional ou distal, fesses
86.76.37↔	Plastie de transposition, fesses, étendue	86.78.28↔	Fixation de lambeau pédiculé régional ou distal, membre inférieur
86.76.38↔	Plastie de transposition, cuisse et jambe, étendue	86.78.29↔	Fixation de lambeau pédiculé régional ou distal, autre site
86.76.39↔	Plastie de transposition, autre site, étendue	86.78.30↔	Opération plastique combinée de peau et de tissu sous-cutané, tête (sauf lèvre et bouche)
86.76.3a↔	Plastie de transposition, pied, étendue	86.78.31↔	Opération plastique combinée de peau et de tissu sous-cutané, cou
86.76.40↔	Plastie de lambeau insulaire, tête (sauf lèvre et bouche), étendue	86.78.32↔	Opération plastique combinée de peau et de tissu sous-cutané, épaule et bras
86.76.41↔	Plastie de lambeau insulaire, cou, étendue	86.78.33↔	Opération plastique combinée de peau et de tissu sous-cutané, avant-bras
86.76.42↔	Plastie de lambeau insulaire, épaule et bras, étendue		
86.76.43↔	Plastie de lambeau insulaire, avant-bras, étendue		
86.76.44↔	Plastie de lambeau insulaire, paroi thoracique et dos, étendue		
86.76.45↔	Plastie de lambeau insulaire, région abdominale, étendue		
86.76.46↔	Plastie de lambeau insulaire, région inguino-génitale, étendue		
86.76.47↔	Plastie de lambeau insulaire, fesses, étendue		
86.76.48↔	Plastie de lambeau insulaire, cuisse et jambe, étendue		

86.78.34↔	Opération plastique combinée de peau et de tissu sous-cutané, paroi thoracique et dos	86.88.27↔	Couverture temporaire, non étendue, de tissu mou par plusieurs techniques combinées, membre inférieur
86.78.35↔	Opération plastique combinée de peau et de tissu sous-cutané, région abdominale	86.88.29↔	Couverture temporaire, non étendue, de tissu mou par plusieurs techniques combinées, autre site
86.78.36↔	Opération plastique combinée de peau et de tissu sous-cutané, région inguino-génitale	86.88.30↔	Couverture étendue de tissu mou par des kératinocytes obtenus en culture, autres parties de la tête
86.78.37↔	Opération plastique combinée de peau et de tissu sous-cutané, fesses	86.88.31↔	Couverture étendue de tissu mou par des kératinocytes obtenus en culture, cou
86.78.38↔	Opération plastique combinée de peau et de tissu sous-cutané, membre inférieur	86.88.32↔	Couverture étendue de tissu mou par des kératinocytes obtenus en culture, épaule et bras
86.78.39↔	Opération plastique combinée de peau et de tissu sous-cutané, autre site	86.88.33↔	Couverture étendue de tissu mou par des kératinocytes obtenus en culture, avant-bras
86.78.40↔	Fixation d'autre lambeau pédiculé ou libre, tête (sauf lèvres et bouche)	86.88.34↔	Couverture étendue de tissu mou par des kératinocytes obtenus en culture, main
86.78.41↔	Fixation d'autre lambeau pédiculé ou libre, cou	86.88.35↔	Couverture étendue de tissu mou par des kératinocytes obtenus en culture, paroi thoracique et dos
86.78.42↔	Fixation d'autre lambeau pédiculé ou libre, épaule et bras	86.88.36↔	Couverture étendue de tissu mou par des kératinocytes obtenus en culture, région abdominale
86.78.43↔	Fixation d'autre lambeau pédiculé ou libre, avant-bras	86.88.37↔	Couverture étendue de tissu mou par des kératinocytes obtenus en culture, membre inférieur
86.78.44↔	Fixation d'autre lambeau pédiculé ou libre, paroi thoracique et dos	86.88.39↔	Couverture étendue de tissu mou par des kératinocytes obtenus en culture, autre site
86.78.45↔	Fixation d'autre lambeau pédiculé ou libre, région abdominale	86.88.40↔	Couverture temporaire, étendue, de tissu mou par plusieurs techniques combinées, autres parties de la tête
86.78.46↔	Fixation d'autre lambeau pédiculé ou libre, région inguino-génitale	86.88.41↔	Couverture temporaire, étendue, de tissu mou par plusieurs techniques combinées, cou
86.78.47↔	Fixation d'autre lambeau pédiculé ou libre, fesses	86.88.42↔	Couverture temporaire, étendue, de tissu mou par plusieurs techniques combinées, épaule et bras
86.78.48↔	Fixation d'autre lambeau pédiculé ou libre, membre inférieur	86.88.43↔	Couverture temporaire, étendue, de tissu mou par plusieurs techniques combinées, avant-bras
86.78.49↔	Fixation d'autre lambeau pédiculé ou libre, autre site	86.88.44↔	Couverture temporaire, étendue, de tissu mou par plusieurs techniques combinées, main
86.78.99↔	Autre plastie de lambeau, autre	86.88.45↔	Couverture temporaire, étendue, de tissu mou par plusieurs techniques combinées, paroi thoracique et dos
86.84.00↔	Correction de cicatrice rétractile ou de bride cicatricielle, SAP	86.88.46↔	Couverture temporaire, étendue, de tissu mou par plusieurs techniques combinées, région abdominale
86.84.10↔	Correction de cicatrice rétractile ou de bride cicatricielle, tête	86.88.47↔	Couverture temporaire, étendue, de tissu mou par plusieurs techniques combinées, membre inférieur
86.84.13↔	Correction de cicatrice rétractile ou de bride cicatricielle, avant-bras	86.88.49↔	Couverture temporaire, étendue, de tissu mou par plusieurs techniques combinées, autre site
86.84.14↔	Correction de cicatrice rétractile ou de bride cicatricielle, main	86.88.50↔	Pose ou remplacement de système de scellement sous vide à portée profonde, os et articulations des membres
86.84.17↔	Correction de cicatrice rétractile ou de bride cicatricielle, région inguino-génitale et fesses	86.88.51↔	Pose ou remplacement de système de scellement sous vide à portée profonde, thorax, médiastin et sternum
86.84.18↔	Correction de cicatrice rétractile ou de bride cicatricielle, membre inférieur	86.88.52↔	Pose ou remplacement de système de scellement sous vide, abdomen ouvert
86.84.19↔	Correction de cicatrice rétractile ou de bride cicatricielle, autre site	86.88.53↔	Pose ou remplacement de système de scellement sous vide, voie endorectale
86.84.99↔	Correction de cicatrice rétractile ou de bride cicatricielle, autre	86.88.59↔	Pose ou remplacement de système de scellement sous vide, peau et tissu sous-cutané ou autre site
86.88.00↔	Autre couverture (temporaire) de tissu mou, SAP	86.88.90↔	Autre couverture temporaire de tissu mou, tête
86.88.10↔	Couverture non étendue de tissu mou par des kératinocytes obtenus en culture, tête	86.88.91↔	Autre couverture temporaire de tissu mou, cou
86.88.11↔	Couverture non étendue de tissu mou par des kératinocytes obtenus en culture, cou	86.88.92↔	Autre couverture temporaire de tissu mou, épaule et bras
86.88.12↔	Couverture non étendue de tissu mou par des kératinocytes obtenus en culture, épaule et bras	86.88.93↔	Autre couverture temporaire de tissu mou, avant-bras
86.88.13↔	Couverture non étendue de tissu mou par des kératinocytes obtenus en culture, avant-bras	86.88.94↔	Autre couverture temporaire de tissu mou, main
86.88.14↔	Couverture non étendue de tissu mou par des kératinocytes obtenus en culture, main	86.88.95↔	Autre couverture temporaire de tissu mou, paroi thoracique et dos
86.88.15↔	Couverture non étendue de tissu mou par des kératinocytes obtenus en culture, paroi thoracique et dos	86.88.96↔	Autre couverture temporaire de tissu mou, région abdominale
86.88.16↔	Couverture non étendue de tissu mou par des kératinocytes obtenus en culture, région abdominale	86.88.97↔	Autre couverture temporaire de tissu mou, membre inférieur
86.88.17↔	Couverture non étendue de tissu mou par des kératinocytes obtenus en culture, membre inférieur	86.88.99↔	Autre couverture temporaire de tissu mou, autre
86.88.19↔	Couverture non étendue de tissu mou par des kératinocytes obtenus en culture, autre site	86.89.00↔	Autre réparation et reconstruction de peau et de tissu sous-cutané, SAP
86.88.20↔	Couverture temporaire, non étendue, de tissu mou par plusieurs techniques combinées, tête	86.89.10↔	Section de pédicule de lambeau après plastie cutanée, tête
86.88.21↔	Couverture temporaire, non étendue, de tissu mou par plusieurs techniques combinées, cou	86.89.11↔	Section de pédicule de lambeau après plastie cutanée, cou
86.88.22↔	Couverture temporaire, non étendue, de tissu mou par plusieurs techniques combinées, épaule et bras	86.89.12↔	Section de pédicule de lambeau après plastie cutanée, épaule et aisselle
86.88.23↔	Couverture temporaire, non étendue, de tissu mou par plusieurs techniques combinées, avant-bras	86.89.13↔	Section de pédicule de lambeau après plastie cutanée, bras et coude
86.88.24↔	Couverture temporaire, non étendue, de tissu mou par plusieurs techniques combinées, main	86.89.14↔	Section de pédicule de lambeau après plastie cutanée, avant-bras
86.88.25↔	Couverture temporaire, non étendue, de tissu mou par plusieurs techniques combinées, paroi thoracique et dos	86.89.15↔	Section de pédicule de lambeau après plastie cutanée, main
86.88.26↔	Couverture temporaire, non étendue, de tissu mou par plusieurs techniques combinées, région abdominale		

86.89.16↔	Section de pédicule de lambeau après plastie cutanée, paroi thoracique, abdomen et dos	86.89.80↔	Révision de plastie cutanée, tête
86.89.17↔	Section de pédicule de lambeau après plastie cutanée, région inguino-génitale	86.89.84↔	Révision de plastie cutanée, avant-bras
86.89.18↔	Section de pédicule de lambeau après plastie cutanée, fesses	86.89.85↔	Révision de plastie cutanée, main
86.89.19↔	Section de pédicule de lambeau après plastie cutanée, autre site	86.89.87↔	Révision de plastie cutanée, région inguino-génitale et fesses
86.89.1a↔	Section de pédicule de lambeau après plastie cutanée, cuisse et genou	86.89.88↔	Révision de plastie cutanée, membre inférieur
86.89.1b↔	Section de pédicule de lambeau après plastie cutanée, jambe et pied	86.89.89↔	Révision de plastie cutanée, autre site
		86.89.99↔	Autre réparation et reconstruction de peau et de tissu sous-cutané, autre
		86.91↔	Excision de peau pour greffe

procédure F13-4

86.59.20‡↔ Suture secondaire de peau et tissu sous-cutané, autre site

ADRG F14**Interventions vasculaires complexes ou multiples sauf grandes interventions réparatrices avec procédures de complication ou révision ou diagnostic complexe ou âge < 3 ans**

(Chaque procédure dans tableau F14-2 excepté F14-3 ou au moins deux procédures dans le tableau F14-4 ou Beidseitige Prozedur dans le tableau F14-5) et (Procédures de complications ou procédure dans le tableau F14-6 ou Âge < 3 années ou diagnostic principal dans le tableau F14-1)

DRG F14A**Interventions vasculaires complexes ou multiples sauf grandes interventions réparatrices avec procédures de complication ou révision ou diagnostic complexe ou âge < 3 ans, avec CC extrêmement sévères**

PCCL > 3

DRG F14B**Interventions vasculaires complexes ou multiples sauf grandes interventions réparatrices avec procédures de complication ou révision ou diagnostic complexe ou âge < 3 ans, sans CC extrêmement sévères****diagnostic principal F14-1**

170.23	Athérosclérose des artères distales: Type bassin-jambe, avec ulcération	170.24	Athérosclérose des artères distales: Type bassin-jambe, avec gangrène
--------	---	--------	---

procédure F14-2

00.55.00↔	Insertion de stent(s) dans vaisseau(x) périphérique(s) à libération de substance médicamenteuse, SAP	03.99.00↔	Autre opération de la moelle épinière et du canal rachidien, SAP
00.55.11↔	Insertion de stent(s) dans vaisseau(x) périphérique(s) à libération de substance médicamenteuse, stent(s) à élution médicamenteuse extra-long(s) (>10 cm)	03.99.10↔	Opération de vaisseau(x) intramédullaire(s) (ligature, destruction, résection)
00.55.99↔	Insertion de stent(s) dans vaisseau(x) périphérique(s) à libération de substance médicamenteuse, autre	03.99.19↔	Autre opération de vaisseaux intramédullaires
00.63↔	Insertion percutanée de stent(s) d'artère carotide	03.99.20↔	Opération des voies d'écoulement du liquide céphalo-rachidien, mise en place de réservoir sous-cutané de LCR
00.64↔	Insertion percutanée de stent(s) dans d'autres artères précérébrales (extracrâniennes)	03.99.21↔	Opération des voies d'écoulement du liquide céphalo-rachidien, révision de réservoir sous-cutané de LCR, de cathéter ou de pompe à médicament pour perfusion intrathécale et épidurale
00.65.00↔	Insertion percutanée d'autre(s) stent(s) vasculaire(s) intracrâniens, SAP	03.99.22↔	Opération sur les voies d'écoulement du liquide céphalo-rachidien, enlèvement de réservoir sous-cutané de LCR
00.65.11↔	Insertion transluminale percutanée de micro-stents vasculaires intracrâniens	03.99.29↔	Autre opération des voies d'écoulement du LCR
00.65.99↔	Insertion percutanée d'autre(s) stent(s) vasculaire(s) intracrâniens, autre	03.99.30↔	Révision (sans remplacement) d'électrode(s) de neurostimulateur rachidien, électrode en baguette, système à une électrode
00.67.00↔	Insertion percutanée de stent(s) dans vaisseau(x) central(aux), SAP	03.99.31↔	Révision (sans remplacement) d'électrode(s) de neurostimulateur rachidien, électrode en baguette, système à plusieurs électrodes
00.67.10↔	Insertion percutanée de stent(s) vasculaire(s) dans la veine cave	03.99.32↔	Révision (sans remplacement) d'électrode(s) de neurostimulateur rachidien, électrode à plaque, système à une électrode
00.67.20↔	Insertion percutanée de stent(s) vasculaire(s) dans la veine porte	03.99.33↔	Révision (sans remplacement) d'électrode(s) de neurostimulateur rachidien, électrode à plaque, système à plusieurs électrodes
00.67.99↔	Insertion percutanée de stent(s) dans vaisseau(x) central(aux), autre	03.99.40↔	Révision (sans remplacement) de cathéter pour perfusion intrathécale et épidurale
01.14.00↔	Biopsie du cerveau à ciel ouvert, SAP	03.99.41↔	Ablation de cathéter pour perfusion intrathécale et épidurale
01.14.10↔	Biopsie stéréotaxique du cerveau à ciel ouvert	03.99.99↔	Autre opération de la moelle épinière et du canal rachidien, autre
01.14.99↔	Biopsie du cerveau à ciel ouvert, autre		
01.21↔	Incision et drainage de sinus crâniens		
02.13↔	Ligature de vaisseaux méningés		

31.79.00↔	Autre réparation ou opération plastique de la trachée, SAP	38.18.12↔	Endartériectomie de l'artère poplitée
31.79.10↔	Plastie d'élargissement d'une trachéostomie	38.18.99↔	Endartériectomie de vaisseaux de membre inférieur, autre
31.79.11↔	Réparation par greffe de trachée	38.21↔	Biopsie de vaisseau sanguin
31.79.12↔	Trachéopexie	38.32.00↔	Résection d'autres vaisseaux de la tête et du cou, avec anastomose, SAP
31.79.13↔	Anastomose termino-terminale de la trachée (après rupture)	38.32.10↔	Résection d'artères extracrâniennes de la tête et du cou, avec anastomose
31.79.14↔	Résection cricotrachéale	38.32.20↔	Résection de veines extracrâniennes de la tête et du cou, avec anastomose, SAP
31.79.15↔	Autre réparation ou opération plastique de la trachée lors de sténose trachéale	38.32.21↔	Résection de la veine jugulaire, avec anastomose
31.79.99↔	Autre réparation ou opération plastique de la trachée, autre	38.32.22↔	Résection de veines extracrâniennes superficielles de la tête et du cou, avec anastomose
38.01↔	Incision de vaisseaux intracrâniens	38.32.99↔	Résection d'autres vaisseaux de la tête et du cou, avec anastomose, autre
38.02.00↔	Incision d'autres vaisseaux de la tête et du cou, SAP	38.33.00↔	Résection de vaisseaux de membre supérieur avec anastomose, SAP
38.02.10↔	Incision d'artères extracrâniennes de la tête et du cou	38.33.10↔	Résection d'artères de membre supérieur avec anastomose, SAP
38.02.20↔	Incision de veines extracrâniennes de la tête et du cou, SAP	38.33.11↔	Résection d'artères de membre supérieur avec anastomose
38.02.21↔	Incision de la veine jugulaire (externe) (interne)	38.33.12↔	Résection de l'artère cubitale, avec anastomose
38.02.28↔	Incision d'autres veines extracrâniennes de la tête et du cou	38.33.13↔	Résection d'autres artères de l'avant-bras, avec anastomose
38.02.29↔	Incision de veines extracrâniennes de la tête et du cou, autre	38.33.14↔	Résection d'artères de la main, avec anastomose
38.02.99↔	Incision d'autres vaisseaux de la tête et du cou, autre	38.33.20↔	Résection de veines de membre supérieur, avec anastomose, SAP
38.03.00↔	Incision de vaisseaux de membre supérieur, SAP	38.33.21↔	Résection de la veine axillaire, avec anastomose
38.03.10↔	Incision d'artères de membre supérieur, SAP	38.33.22↔	Résection d'autres veines profondes de membre supérieur, avec anastomose
38.03.11↔	Incision de l'artère axillaire	38.33.23↔	Résection de veines superficielles de membre supérieur, avec anastomose
38.03.19↔	Incision d'autres artères du bras	38.33.99↔	Résection de vaisseaux de membre supérieur avec anastomose, autre
38.03.20↔	Incision d'artères de l'avant-bras	38.42↔	Résection d'autres vaisseaux de la tête et du cou, avec remplacement
38.03.21↔	Incision d'artères de la main	38.43.00↔	Résection de vaisseaux de membre supérieur, avec remplacement, SAP
38.03.30↔	Incision de veines de membre supérieur, SAP	38.43.10↔	Résection d'artères de membre supérieur, avec remplacement
38.03.31↔	Incision de la veine axillaire	38.43.11↔	Résection de l'artère axillaire, avec remplacement
38.03.38↔	Incision d'autres veines profondes de membre supérieur	38.43.20↔	Résection de veines de membre supérieur, avec remplacement, SAP
38.03.39↔	Incision de veines de membre supérieur, autre	38.43.21↔	Résection de la veine axillaire, avec remplacement
38.03.99↔	Incision de vaisseaux de membre supérieur, autre	38.43.28↔	Résection d'autres veines profondes de membre supérieur, avec remplacement
38.06.00↔	Incision d'artères abdominales, SAP	38.43.29↔	Résection de veines de membre supérieur, avec remplacement, autre
38.06.10↔	Incision d'artères viscérales, SAP	38.43.99↔	Résection de vaisseaux de membre supérieur, avec remplacement, autre
38.06.11↔	Incision du tronc coeliaque	38.51↔	Ligature et stripping de veines variqueuses intracrâniennes
38.06.12↔	Incision de l'artère gastrique	38.61↔	Autre excision de vaisseaux intracrâniens
38.06.13↔	Incision de l'artère hépatique	38.62↔	Autre excision de vaisseaux de la tête et du cou
38.06.14↔	Incision de l'artère splénique	38.63.00↔	Autre excision de vaisseaux de membre supérieur, SAP
38.06.15↔	Incision de l'artère rénale	38.63.10↔	Autre excision d'artères de membre supérieur, SAP
38.06.16↔	Incision de l'artère mésentérique	38.63.11↔	Autre excision d'artères de la main
38.06.17↔	Incision de l'artère lombaire	38.63.19↔	Autre excision d'artères de membre supérieur, autre
38.06.18↔	Incision de l'artère iliaque	38.63.20↔	Autre excision de veines de membre supérieur, SAP
38.06.19↔	Incision d'artères viscérales, autre	38.63.21↔	Autre excision de veines profondes de membre supérieur
38.06.99↔	Incision d'artères abdominales, autre	38.63.29↔	Autre excision de veines de membre supérieur, autre
38.07.00↔	Incision de veines abdominales, SAP	38.63.99↔	Autre excision de vaisseaux de membre supérieur, autre
38.07.10↔	Incision de veines abdominales profondes, SAP	38.64.00↔	Autre excision de l'aorte, SAP
38.07.11↔	Incision de la veine cave inférieure	38.64.10↔	Autre excision de l'aorte thoracique
38.07.12↔	Incision de la veine iliaque	38.64.20↔	Autre excision de l'aorte abdominale
38.07.19↔	Incision de veines abdominales profondes, autre	38.64.99↔	Autre excision de l'aorte, autre
38.07.99↔	Incision de veines abdominales, autre	38.65.00↔	Autre excision de vaisseaux thoraciques, SAP
38.08.00↔	Incision d'artères de membre inférieur, SAP	38.65.10↔	Autre excision d'artères thoraciques
38.08.10↔	Incision de l'artère fémorale (commune) (superficielle)	38.65.20↔	Autre excision de veines thoraciques, SAP
38.08.11↔	Incision de l'artère fémorale profonde	38.65.21↔	Autre excision de la veine cave supérieure
38.08.12↔	Incision de l'artère poplitée	38.65.22↔	Autre excision d'autres veines thoraciques profondes
38.08.99↔	Incision d'artères de membre inférieur, autre	38.65.29↔	Autre excision de veines thoraciques, autre
38.10↔	Endartériectomie, site non précisé	38.65.99↔	Autre excision de vaisseaux thoraciques, autre
38.11↔	Endartériectomie de vaisseaux intracrâniens	38.66.00↔	Autre excision d'artères abdominales, SAP
38.12↔	Endartériectomie d'autres vaisseaux de la tête et du cou	38.66.10↔	Autre excision d'artères viscérales, SAP
38.13↔	Endartériectomie de vaisseaux de membre supérieur	38.66.11↔	Autre excision du tronc coeliaque
38.16.00↔	Endartériectomie d'artères abdominales, SAP		
38.16.10↔	Endartériectomie d'artères viscérales, SAP		
38.16.11↔	Endartériectomie du tronc coeliaque		
38.16.12↔	Endartériectomie de l'artère gastrique		
38.16.13↔	Endartériectomie de l'artère hépatique		
38.16.14↔	Endartériectomie de l'artère splénique		
38.16.15↔	Endartériectomie de l'artère rénale		
38.16.16↔	Endartériectomie de l'artère mésentérique		
38.16.17↔	Endartériectomie de l'artère lombaire		
38.16.18↔	Endartériectomie de l'artère iliaque		
38.16.19↔	Endartériectomie d'artères viscérales, autre		
38.16.99↔	Endartériectomie d'artères abdominales, autre		
38.18.00↔	Endartériectomie de vaisseaux de membre inférieur, SAP		
38.18.10↔	Endartériectomie de l'artère fémorale (commune) (superficielle)		
38.18.11↔	Endartériectomie de l'artère fémorale profonde		

38.66.12↔	Autre excision de l'artère gastrique	38.85.19↔	Autre occlusion chirurgicale d'autres artères thoraciques, autre
38.66.13↔	Autre excision de l'artère hépatique	38.85.20↔	Autre occlusion chirurgicale de veines thoraciques, SAP
38.66.14↔	Autre excision de l'artère splénique	38.85.21↔	Autre occlusion chirurgicale de la veine cave supérieure
38.66.15↔	Autre excision de l'artère rénale	38.85.22↔	Autre occlusion chirurgicale de la veine pulmonaire
38.66.16↔	Autre excision de l'artère mésentérique	38.85.23↔	Autre occlusion chirurgicale de la veine sous-clavière
38.66.17↔	Autre excision de l'artère lombaire	38.85.28↔	Autre occlusion chirurgicale d'autres veines thoraciques profondes
38.66.18↔	Autre excision de l'artère iliaque	38.85.29↔	Autre occlusion chirurgicale de veines thoraciques, autre
38.66.19↔	Autre excision d'artères viscérales, autre	38.85.99↔	Autre occlusion chirurgicale d'autres vaisseaux thoraciques, autre
38.66.99↔	Autre excision d'artères abdominales, autre	38.86.00↔	Autre occlusion chirurgicale d'artères abdominales, SAP
38.67.00↔	Autre excision de veines abdominales, SAP	38.86.10↔	Autre occlusion chirurgicale d'artères viscérales, SAP
38.67.10↔	Autre excision de veines abdominales profondes, SAP	38.86.11↔	Autre occlusion chirurgicale du tronc coeliaque
38.67.11↔	Autre excision de la veine cave inférieure	38.86.12↔	Autre occlusion chirurgicale de l'artère gastrique
38.67.12↔	Autre excision de la veine iliaque	38.86.13↔	Autre occlusion chirurgicale de l'artère hépatique
38.67.19↔	Autre excision de veines abdominales profondes, autre	38.86.14↔	Autre occlusion chirurgicale de l'artère splénique
38.67.99↔	Autre excision de veines abdominales, autre	38.86.15↔	Autre occlusion chirurgicale de l'artère rénale
38.68.00↔	Autre excision d'artères de membre inférieur, SAP	38.86.16↔	Autre occlusion chirurgicale de l'artère mésentérique
38.68.10↔	Autre excision d'artères de la cuisse	38.86.17↔	Autre occlusion chirurgicale de l'artère iliaque
38.68.20↔	Autre excision d'artères de la jambe et du pied	38.86.19↔	Autre occlusion chirurgicale d'artères viscérales, autre
38.68.99↔	Autre excision d'artères de membre inférieur, autre	38.86.99↔	Autre occlusion chirurgicale d'artères abdominales, autre
38.7x.00↔	Interruption de la veine cave, SAP	38.87.00↔	Autre occlusion chirurgicale de veines abdominales, SAP
38.7x.10↔	Section chirurgicale de la veine cave, SAP	38.87.10↔	Autre occlusion chirurgicale de veines abdominales profondes, SAP
38.7x.11↔	Insertion chirurgicale de filtre antiembolique dans la veine cave	38.87.11↔	Autre occlusion chirurgicale de la veine cave inférieure
38.7x.12↔	Ablation chirurgicale de filtre antiembolique de la veine cave	38.87.12↔	Autre occlusion chirurgicale des veines iliaques commune et interne
38.7x.13↔	Ligature ou plicature de la veine cave, par voie chirurgicale	38.87.19↔	Autre occlusion chirurgicale de veines abdominales profondes, autre
38.7x.19↔	Section chirurgicale de la veine cave, autre	38.87.99↔	Autre occlusion chirurgicale de veines abdominales, autre
38.7x.20↔	Section chirurgicale de la veine cave, par voie transluminale percutanée, SAP	38.88↔	Autre occlusion chirurgicale d'artères de membre inférieur
38.7x.23↔	Ligature ou plicature de la veine cave, par voie transluminale percutanée	39.0x.00↔	Shunt d'artère systémique à pulmonaire, SAP
38.7x.29↔	Section chirurgicale de la veine cave, par voie transluminale percutanée, autre	39.0x.10↔	Anastomose entre artère sous-clavière et artère pulmonaire (Blalock-Taussig)
38.7x.99↔	Interruption de la veine cave, autre	39.0x.11↔	Anastomose entre aorte et artère pulmonaire droite (Waterston-Cooley)
38.81↔	Autre occlusion chirurgicale de vaisseaux intracrâniens	39.0x.12↔	Anastomose entre aorte descendante et artère pulmonaire gauche (Potts-Smith)
38.82.00↔	Autre occlusion chirurgicale de vaisseaux de la tête et du cou, SAP	39.0x.13↔	Anastomose entre artère pulmonaire gauche et droite
38.82.10↔	Autre occlusion chirurgicale d'artères extracrâniennes de la tête et du cou	39.0x.20↔	Shunt prothétique d'artère pulmonaire à aorte, central
38.82.20↔	Autre occlusion chirurgicale de veines extracrâniennes de la tête et du cou, SAP	39.0x.21↔	Shunt prothétique d'artère pulmonaire à aorte, périphérique
38.82.21↔	Autre occlusion chirurgicale de la veine jugulaire	39.0x.23↔	Cerclage (banding) de l'artère pulmonaire
38.82.22↔	Autre occlusion chirurgicale d'autres veines extracrâniennes profondes de la tête et du cou	39.0x.24↔	Shunt d'artère systémique à pulmonaire, opération de Damus-Kay-Stansel
38.82.29↔	Autre occlusion chirurgicale de veines extracrâniennes de la tête et du cou, autre	39.0x.99↔	Shunt d'artère systémique à pulmonaire, autre
38.82.99↔	Autre occlusion chirurgicale de vaisseaux de la tête et du cou, autre	39.1↔	Shunt veineux intra-abdominal
38.83.00↔	Autre occlusion chirurgicale de vaisseaux de membre supérieur, SAP	39.27.00↔	Fistule artério-veineuse pour hémodialyse, SAP
38.83.10↔	Autre occlusion chirurgicale d'artères de membre supérieur, SAP	39.27.10↔	Fistule artério-veineuse pour hémodialyse
38.83.11↔	Autre occlusion chirurgicale d'artères de la main	39.27.11↔	Fistule artério-veineuse avec matériel allogène ou alloplastique pour hémodialyse
38.83.19↔	Autre occlusion chirurgicale d'autres artères de membre supérieur	39.27.99↔	Fistule artério-veineuse pour hémodialyse, autre
38.83.20↔	Autre occlusion chirurgicale de veines de membre supérieur, SAP	39.31.00↔	Suture d'artère, SAP
38.83.21↔	Autre occlusion chirurgicale de veines profondes de membre supérieur	39.31.10↔	Suture d'artère de la tête et du cou, SAP
38.83.29↔	Autre occlusion chirurgicale de veines de membre supérieur, autre	39.31.11↔	Suture d'artère intracrânienne
38.83.99↔	Autre occlusion chirurgicale de vaisseaux de membre supérieur, autre	39.31.19↔	Suture d'artère de la tête et du cou, autre
38.84.00↔	Autre occlusion chirurgicale de l'aorte, SAP	39.31.20↔	Suture d'artère du bras, SAP
38.84.10↔	Autre occlusion chirurgicale de l'aorte thoracique	39.31.21↔	Suture de l'artère axillaire
38.84.20↔	Autre occlusion chirurgicale de l'aorte abdominale	39.31.22↔	Suture de l'artère brachiale
38.84.99↔	Autre occlusion chirurgicale de l'aorte, autre	39.31.29↔	Suture d'artère du bras, autre
38.85.00↔	Autre occlusion chirurgicale d'autres vaisseaux thoraciques, SAP	39.31.30↔	Suture d'artère de l'avant-bras
38.85.10↔	Autre occlusion chirurgicale d'autres artères thoraciques, SAP	39.31.40↔	Suture d'artère de la main
38.85.11↔	Autre occlusion chirurgicale de l'artère sous-clavière	39.31.50↔	Suture d'artère du membre inférieur
38.85.12↔	Autre occlusion chirurgicale de l'artère pulmonaire	39.31.60↔	Suture de l'aorte, SAP
38.85.13↔	Autre occlusion chirurgicale du tronc brachiocéphalique	39.31.61↔	Suture de l'aorte thoracique
		39.31.62↔	Suture de l'aorte abdominale
		39.31.69↔	Suture de l'aorte, autre
		39.31.70↔	Suture d'autres artères thoraciques, SAP
		39.31.71↔	Suture de l'artère pulmonaire
		39.31.72↔	Suture du tronc brachiocéphalique
		39.31.73↔	Suture de l'artère sous-clavière
		39.31.79↔	Suture d'artères thoraciques, autre

39.31.80↔	Suture d'artères abdominales, SAP	39.56.20↔	Réparation de vaisseaux du membre supérieur avec patch de tissu, SAP
39.31.81↔	Suture du tronc coeliaque	39.56.21↔	Réparation d'artères du membre supérieur avec patch de tissu
39.31.82↔	Suture de l'artère gastrique	39.56.22↔	Réparation de la veine artère sous-clavière, de la veine axillaire et de la veine brachiocéphalique avec patch de tissu
39.31.83↔	Suture de l'artère hépatique	39.56.23↔	Réparation d'autres veines profondes du membre supérieur avec patch de tissu
39.31.84↔	Suture de l'artère splénique	39.56.29↔	Réparation de vaisseaux du membre supérieur avec patch de tissu, autre
39.31.85↔	Suture de l'artère rénale	39.56.30↔	Réparation de vaisseaux thoraciques avec patch de tissu, SAP
39.31.86↔	Suture de l'artère mésentérique	39.56.31↔	Réparation de l'aorte thoracique avec patch de tissu
39.31.87↔	Suture de l'artère lombaire	39.56.32↔	Réparation de la veine pulmonaire avec patch de tissu
39.31.88↔	Suture de l'artère iliaque	39.56.33↔	Réparation de la veine cave supérieure avec patch de tissu
39.31.89↔	Suture d'artères abdominales, autre	39.56.39↔	Réparation de vaisseaux thoraciques avec patch de tissu, autre
39.31.99↔	Suture d'artère, autre	39.56.40↔	Réparation d'artères abdominales avec patch de tissu, SAP
39.41↔	Contrôle d'hémorragie après chirurgie vasculaire	39.56.41↔	Réparation de l'aorte abdominale avec patch de tissu
39.42↔	Révision de shunt artério-veineux pour dialyse rénale (hémodialyse)	39.56.42↔	Réparation du tronc coeliaque avec patch de tissu
39.49.00↔	Autre révision après intervention vasculaire, SAP	39.56.43↔	Réparation de l'artère gastrique avec patch de tissu
39.49.10↔	Révision d'anastomose vasculaire	39.56.44↔	Réparation de l'artère hépatique avec patch de tissu
39.49.20↔	Révision d'implant vasculaire	39.56.45↔	Réparation de l'artère splénique avec patch de tissu
39.49.21↔	Remplacement d'implant vasculaire	39.56.46↔	Réparation de l'artère rénale avec patch de tissu
39.49.22↔	Ablation d'implant vasculaire	39.56.47↔	Réparation de l'artère mésentérique avec patch de tissu
39.49.30↔	Remplacement de conduit cardiaque	39.56.48↔	Réparation de l'artère iliaque avec patch de tissu
39.49.99↔	Autre révision après intervention vasculaire, autre	39.56.49↔	Réparation d'artères abdominales avec patch de tissu, autre
39.50.00↔	Angioplastie ou athérectomie d'autre(s) vaisseau(x) non-coronaire(s), SAP	39.56.50↔	Réparation de veines abdominales avec patch de tissu, SAP
39.50.10↔	Angioplastie ou athérectomie d'autre(s) vaisseau(x) non-coronaire(s) par ballonnet, SAP	39.56.51↔	Réparation de la veine cave inférieure avec patch de tissu
39.50.11↔	Angioplastie ou athérectomie d'autre(s) vaisseau(x) non-coronaire(s) par ballonnet simple	39.56.52↔	Réparation de la veine iliaque avec patch de tissu
39.50.12↔	Angioplastie ou athérectomie d'autre(s) vaisseau(x) non-coronaire(s) par ballonnet à lames	39.56.59↔	Réparation de veines abdominales avec patch de tissu, autre
39.50.13↔	Angioplastie ou athérectomie d'autre(s) vaisseau(x) non-coronaire(s) par ballonnet de cryoplastie	39.56.60↔	Réparation de vaisseaux du membre inférieur avec patch de tissu, SAP
39.50.14↔	Angioplastie ou athérectomie d'autre(s) vaisseau(x) non-coronaire(s) par ballonnet à élution médicamenteuse	39.56.61↔	Réparation d'artères du membre inférieur avec patch de tissu
39.50.19↔	Angioplastie ou athérectomie d'autre(s) vaisseau(x) non-coronaire(s) par autre ballonnet	39.56.62↔	Réparation de la veine fémorale et de la veine poplitée avec patch de tissu
39.50.20↔	Angioplastie par laser à lame d'autre(s) vaisseau(x) non-coronaire(s)	39.56.63↔	Réparation d'autres veines profondes du membre inférieur avec patch de tissu
39.50.21↔	Angioplastie, thrombectomie d'autre(s) vaisseau(x) non-coronaire(s)	39.56.64↔	Réparation de veines superficielles de la cuisse avec patch de tissu
39.50.99↔	Angioplastie ou athérectomie d'autre(s) vaisseau(x) non-coronaire(s), autre	39.56.69↔	Réparation de vaisseaux du membre inférieur avec patch de tissu, autre
39.51.00↔	Clippage d'anévrisme, SAP	39.56.99↔	Réparation de vaisseau sanguin avec patch de tissu (plastie), autre
39.51.11↔	Clippage d'anévrisme intracrânien	39.57.00↔	Réparation de vaisseau sanguin avec patch synthétique (plastie), SAP
39.51.99↔	Clippage d'anévrisme, autre	39.57.10↔	Réparation de vaisseaux de la tête et du cou avec patch synthétique, SAP
39.52.00↔	Autre réparation d'anévrisme, SAP	39.57.11↔	Réparation de vaisseaux intracrâniens avec patch synthétique
39.52.10↔	Autre réparation d'anévrisme de vaisseaux de la tête et du cou, SAP	39.57.12↔	Réparation d'artères extracrâniennes de la tête et du cou avec patch synthétique
39.52.11↔	Autre réparation d'anévrisme de vaisseaux intracrâniens	39.57.13↔	Réparation de la veine jugulaire avec patch synthétique
39.52.19↔	Autre réparation d'anévrisme de vaisseaux de la tête et du cou, autre	39.57.19↔	Réparation de vaisseaux de la tête et du cou avec patch synthétique, autre
39.52.20↔	Autre réparation d'anévrisme de l'aorte, SAP	39.57.20↔	Réparation de vaisseaux du membre supérieur avec patch synthétique, SAP
39.52.21↔	Autre réparation chirurgicale ouverte d'anévrisme de l'aorte ascendante, de la crosse aortique et de l'aorte thoracique	39.57.21↔	Réparation d'artères du membre supérieur avec patch synthétique
39.52.22↔	Autre réparation chirurgicale ouverte d'anévrisme de l'aorte abdominale	39.57.22↔	Réparation de la veine artère sous-clavière, de la veine axillaire et de la veine brachiocéphalique avec patch synthétique
39.52.29↔	Autre réparation d'anévrisme de l'aorte, autre	39.57.23↔	Réparation d'autres veines profondes du membre supérieur avec patch synthétique
39.52.99↔	Autre réparation d'anévrisme, autre	39.57.29↔	Réparation de vaisseaux du membre supérieur avec patch synthétique, autre
39.53↔	Réparation de fistule artério-veineuse	39.57.30↔	Réparation de vaisseaux thoraciques avec patch synthétique, SAP
39.54.00↔	Opération de réentrée, SAP	39.57.31↔	Réparation de l'aorte thoracique avec patch synthétique
39.54.10↔	Opération de réentrée, aorte thoracique	39.57.32↔	Réparation de la veine pulmonaire avec patch synthétique
39.54.20↔	Opération de réentrée, aorte abdominale	39.57.33↔	Réparation de la veine cave supérieure avec patch synthétique
39.54.99↔	Opération de réentrée, autre	39.57.39↔	Réparation de vaisseaux thoraciques avec patch synthétique, autre
39.55↔	Réimplantation de vaisseau rénal aberrant	39.57.40↔	Réparation d'artères abdominales avec patch synthétique, SAP
39.56.00↔	Réparation de vaisseau sanguin, avec patch de tissu (plastie), SAP	39.57.41↔	Réparation de l'aorte abdominale avec patch synthétique
39.56.10↔	Réparation de vaisseaux de la tête et du cou avec patch de tissu, SAP	39.57.42↔	Réparation du tronc coeliaque avec patch synthétique
39.56.11↔	Réparation de vaisseaux intracrâniens avec patch de tissu	39.57.43↔	Réparation de l'artère gastrique avec patch synthétique
39.56.12↔	Réparation de la veine jugulaire avec patch de tissu		
39.56.19↔	Réparation de vaisseaux de la tête et du cou avec patch de tissu, autre		

39.57.44↔	Réparation de l'artère hépatique avec patch synthétique	39.59.67↔	Autre réparation de l'artère mésentérique
39.57.45↔	Réparation de l'artère splénique avec patch synthétique	39.59.68↔	Autre réparation de l'artère iliaque
39.57.46↔	Réparation de l'artère rénale avec patch synthétique	39.59.69↔	Autre réparation d'artères abdominales, autre
39.57.47↔	Réparation de l'artère mésentérique avec patch synthétique	39.59.70↔	Autre réparation de veines abdominales, SAP
39.57.48↔	Réparation de l'artère iliaque avec patch synthétique	39.59.71↔	Autre réparation de la veine cave inférieure
39.57.49↔	Réparation d'artères abdominales avec patch synthétique, autre	39.59.72↔	Autre réparation de la veine iliaque
39.57.50↔	Réparation de veines abdominales avec patch synthétique, SAP	39.59.79↔	Autre réparation de veines abdominales, autre
39.57.51↔	Réparation de la veine cave inférieure avec patch synthétique	39.59.80↔	Autre réparation de vaisseaux de membre inférieur, SAP
39.57.52↔	Réparation de la veine iliaque avec patch synthétique	39.59.81↔	Autre réparation d'artères de membre inférieur
39.57.59↔	Réparation de veines abdominales avec patch synthétique, autre	39.59.82↔	Autre réparation de la veine fémorale
39.57.60↔	Réparation de vaisseaux du membre inférieur avec patch synthétique, SAP	39.59.83↔	Autre réparation de la veine poplitée
39.57.61↔	Réparation d'artères du membre inférieur avec patch synthétique	39.59.88↔	Autre réparation d'autres veines profondes du membre inférieur
39.57.62↔	Réparation de la veine fémorale et de la veine poplitée avec patch synthétique	39.59.89↔	Autre réparation de vaisseaux de membre inférieur, autre
39.57.63↔	Réparation d'autres veines profondes du membre inférieur avec patch synthétique	39.59.90↔	Autre réparation de vaisseau, plastie de valves veineuses
39.57.64↔	Réparation de veines superficielles de la cuisse avec patch synthétique	39.59.99↔	Autre réparation de vaisseau, autre
39.57.69↔	Réparation de vaisseaux du membre inférieur avec patch synthétique, autre	39.75.00↔	Intervention vasculaire transluminale percutanée, autres vaisseaux, SAP
39.57.99↔	Réparation de vaisseau sanguin avec patch synthétique (plastie), autre	39.75.01↔	Intervention vasculaire percutanée transluminale, ablation de corps étranger par sonde-panier ou autre cathéter
39.58↔	Réparation de vaisseau sanguin, avec patch de type non précisé	39.75.10↔	Intervention vasculaire transluminale percutanée, autres vaisseaux, emploi de systèmes de cathéters pour recanalisation d'obstructions totales
39.59.00↔	Autre réparation de vaisseau, SAP	39.75.11↔	Intervention vasculaire transluminale percutanée, autres vaisseaux, thrombectomie à lame rotative
39.59.10↔	Transposition d'artères, SAP	39.75.12↔	Intervention vasculaire transluminale percutanée, autres vaisseaux, angioplastie au laser
39.59.11↔	Transposition d'artère vertébrale extracrânienne	39.75.13↔	Intervention vasculaire transluminale percutanée, autres vaisseaux, emploi de système anti-embolique (vaisseaux périphériques ou viscéraux)
39.59.12↔	Transposition d'autres artères extracrâniennes de la tête et du cou	39.75.14↔	Intervention vasculaire transluminale percutanée, autres vaisseaux, athérectomie
39.59.13↔	Transposition d'artères de membre supérieur	39.75.15↔	Intervention vasculaire transluminale percutanée, autres vaisseaux, thrombolyse sélective
39.59.14↔	Transposition d'artères thoraciques	39.75.16↔	Intervention vasculaire transluminale percutanée, autres vaisseaux, thrombolyse sélective, assistance échographique
39.59.15↔	Transposition de l'artère gastrique, de l'artère hépatique et de l'artère splénique	39.75.20↔	Intervention vasculaire transluminale percutanée, autres vaisseaux, ablation par radiofréquence délivrée par cathéter dans l'artère rénale
39.59.16↔	Transposition de l'artère rénale	39.75.30↔	Augmentation de la perfusion cérébrale par clampage endoaortique partiel à ballonnet
39.59.17↔	Transposition de l'artère mésentérique	39.75.99↔	Intervention vasculaire transluminale percutanée, autres vaisseaux, autre
39.59.18↔	Transposition d'autres artères viscérales	39.76.00↔	Intervention endovasculaire transluminale percutanée sur vaisseau(x) (extracrânien(s)) précérébral(aux), SAP
39.59.19↔	Transposition de l'artère iliaque	39.76.10↔	Angioplastie percutanée à ballonnet de vaisseau(x) (extracrânien(s)) précérébral(aux)
39.59.20↔	Transposition d'autres artères abdominales	39.76.20↔	Angioplastie percutanée de vaisseau(x) (extracrânien(s)) précérébral(aux), système à lame rotative ou multilames
39.59.21↔	Transposition d'artères de membre inférieur	39.76.30↔	Angioplastie percutanée au laser de vaisseau(x) (extracrânien(s)) précérébral(aux)
39.59.29↔	Transposition d'artères, autre	39.76.40↔	Athérectomie percutanée de vaisseau(x) (extracrânien(s)) précérébral(aux)
39.59.30↔	Autre réparation de vaisseaux de la tête et du cou, SAP	39.76.50↔	Thrombolyse percutanée sélective de vaisseaux extracrâniens de la tête et du cou
39.59.31↔	Autre réparation de vaisseaux intracrâniens	39.76.60↔	Thrombectomie percutanée de vaisseau(x) (extracrânien(s)) précérébral(aux), SAP
39.59.32↔	Autre réparation d'artère vertébrale extracrânienne	39.76.61↔	Thrombectomie percutanée à lame rotative de vaisseau(x) (extracrânien(s)) précérébral(aux)
39.59.33↔	Autre réparation d'artères extracrâniennes de la tête et du cou, autre	39.76.62↔	Thrombectomie percutanée de vaisseau(x) extracrânien(s) assistée par stent
39.59.34↔	Autre réparation de la veine jugulaire	39.76.69↔	Thrombectomie percutanée de vaisseau(x) (extracrânien(s)) précérébral(aux), autre
39.59.39↔	Autre réparation de vaisseaux de la tête et du cou, autre	39.76.70↔	Extraction endovasculaire percutanée de corps étranger de vaisseaux extracrâniens de la tête et du cou
39.59.40↔	Autre réparation de vaisseaux de membre supérieur, SAP	39.76.99↔	Intervention endovasculaire transluminale percutanée sur vaisseau(x) (extracrânien(s)) précérébral(aux), autre
39.59.41↔	Autre réparation d'artères de membre supérieur	39.77.00↔	Intervention endovasculaire transluminale percutanée sur vaisseau(x) intracrânien(s), SAP
39.59.42↔	Autre réparation de la veine artère sous-clavière, de la veine axillaire et de la veine brachiocéphalique	39.77.10↔	Angioplastie percutanée à ballonnet de vaisseau(x) intracrânien(s)
39.59.48↔	Autre réparation d'autres veines profondes du membre supérieur	39.77.20↔	Bladeangioplastie percutanée de vaisseau(x) intracrânien(s)
39.59.49↔	Autre réparation de vaisseaux de membre supérieur, autre	39.77.30↔	Angioplastie percutanée au laser de vaisseau(x) intracrânien(s)
39.59.50↔	Autre réparation de vaisseaux thoraciques, SAP		
39.59.51↔	Autre réparation de l'aorte thoracique		
39.59.52↔	Autre réparation de l'artère pulmonaire		
39.59.53↔	Autre réparation d'artères thoraciques, autre		
39.59.54↔	Autre réparation de la veine pulmonaire		
39.59.55↔	Autre réparation de la veine cave supérieure		
39.59.59↔	Autre réparation de vaisseaux thoraciques, autre		
39.59.60↔	Autre réparation d'artères abdominales, SAP		
39.59.61↔	Autre réparation de l'aorte abdominale		
39.59.62↔	Autre réparation du tronc coeliaque		
39.59.63↔	Autre réparation de l'artère gastrique		
39.59.64↔	Autre réparation de l'artère hépatique		
39.59.65↔	Autre réparation de l'artère splénique		
39.59.66↔	Autre réparation de l'artère rénale		

39.77.40↔	Athérectomie percutanée de vaisseau(x) intracrânien(s)	39.90.30↔	Insertion de stents extra-longes (>10 cm) dans des vaisseaux non cardiaques, SAP
39.77.50↔	Thrombectomie percutanée sélective de vaisseau(x) intracrânien(s)	39.90.31↔	Insertion de stents nus extra-longes (>10 cm) dans des vaisseaux non cardiaques
39.77.60↔	Thrombectomie percutanée de vaisseau(x) intracrânien(s), SAP	39.90.32↔	Insertion de stents imprégnés extra-longes (>10 cm) dans des vaisseaux non cardiaques
39.77.61↔	Thrombectomie percutanée à lame rotative de vaisseau(x) intracrânien(s)	39.90.39↔	Insertion de stents extra-longes (>10 cm) dans des vaisseaux non cardiaques, autre
39.77.62↔	Thrombectomie percutanée de vaisseau(x) intracrânien(s) assistée par stent	39.91.00↔	Libération de vaisseau, SAP
39.77.69↔	Thrombectomie percutanée de vaisseau(x) intracrânien(s), autre	39.91.10↔	Libération de vaisseau pour intervention endovasculaire
39.77.70↔	Extraction endovasculaire percutanée de corps étranger de vaisseau(x) intracrânien(s)	39.91.99↔	Libération de vaisseau, autre
39.77.99↔	Intervention endovasculaire transluminale percutanée sur vaisseau(x) intracrânien(s), autre	39.99.00↔	Autres opérations de vaisseaux, SAP
39.8x.00↔	Opération du corps carotidien, du sinus carotidien et d'autres corps vasculaires, SAP	39.99.10↔	Aortopexie
39.8x.10↔	Exploration du corps carotidien et d'autres corps vasculaires	39.99.20↔	Opérations d'anomalies vasculaires congénitales, SAP
39.8x.11↔	Excision du corps carotidien et d'autres corps vasculaires	39.99.21↔	Opérations d'anomalie congénitale de l'isthme aortique (sténose) ou d'interruption de la crosse aortique
39.8x.20↔	Implantation ou remplacement de générateur d'impulsions pour activation du baroréflexe	39.99.22↔	Opérations d'anomalie congénitale de l'artère ou de la veine pulmonaire ou d'une artère sous-clavière droite rétro-oesophagienne (arteria lusoria)
39.8x.21↔	Révision (sans remplacement) de générateur d'impulsions pour activation du baroréflexe	39.99.23↔	Opérations d'anomalies congénitales de la veine cave
39.8x.22↔	Ablation de générateur d'impulsions pour activation du baroréflexe	39.99.24↔	Opération et unifocalisation de vaisseaux collatéraux congénitaux
39.8x.30↔	Implantation ou remplacement d'électrode(s) pour activation du baroréflexe	39.99.30↔	Fermeture par cathéter du canal artériel de Botal, SAP
39.8x.31↔	Révision (sans remplacement) d'électrode(s) pour activation du baroréflexe	39.99.31↔	Fermeture par cathéter du canal artériel de Botal, avec coil
39.8x.32↔	Ablation d'électrode(s) pour activation du baroréflexe	39.99.32↔	Fermeture par cathéter du canal artériel de Botal, avec obturateur d'Amplatz
39.8x.99↔	Opération du corps carotidien, du sinus carotidien et d'autres corps vasculaires, autre	39.99.38↔	Fermeture par cathéter du canal artériel de Botal, autre
39.90.00↔	Insertion de stent(s) dans un/des vaisseau(x) périphérique(s) sans libération de substance médicamenteuse, SAP	39.99.39↔	Opérations d'autres anomalies vasculaires congénitales
39.90.10↔	Insertion de stents dans des vaisseaux non cardiaques, stents nus	39.99.99↔	Autres opérations de vaisseaux, autre
39.90.11↔	Insertion de stents dans des vaisseaux non cardiaques, stents biorésorbables	44.44↔	Embolisation par cathéter d'hémorragie gastrique ou duodénale
39.90.12↔	Insertion de stents dans des vaisseaux non cardiaques, stents à grand lumen, SAP	64.98.00↔	Autres opérations du pénis, SAP
39.90.13↔	Insertion de stents dans des vaisseaux non cardiaques, stents à grand lumen, non imprégnés	64.98.10↔	Réduction d'un paraphimosis sous narcose
39.90.14↔	Insertion de stents dans des vaisseaux non cardiaques, stents à grand lumen imprégnés	64.98.20↔	Opération de vascularisation ou d'occlusion veineuse (dans la dysfonction érectile)
39.90.15↔	Insertion de stents dans des vaisseaux non cardiaques, stents imprégnés (stentgrafts) dans des vaisseaux sans anévrisme	64.98.30↔	Opération de shunt du corps caverneux
39.90.16↔	Insertion de stents dans des vaisseaux non cardiaques, stents imprégnés à surface bioactive	64.98.40↔	Révision de prothèse pénienne interne
39.90.19↔	Insertion de stents dans des vaisseaux non cardiaques, autres stents	64.98.99↔	Autres opérations du pénis, autre
		82.35.00↔	Autre fasciectomie de la main, SAP
		82.35.10↔	Fasciectomie du creux palmaire
		82.35.11↔	Fasciectomie de main et de doigt avec neurolyse
		82.35.12↔	Fasciectomie de main et de doigt avec neurolyse et artériolyse
		82.35.13↔	Fasciectomie de main et de doigt avec arthrolyse
		82.35.99↔	Autre fasciectomie de la main, autre
		82.39.00↔	Autre excision de tissu mou de la main, SAP
		82.39.10↔	Autre excision de tissu mou de la main, excision de gaines tendineuses de la main
		82.39.99↔	Autre excision de tissu mou de la main, autre

procédure F14-3

38.03.00↔	Incision de vaisseaux de membre supérieur, SAP	39.31.20↔	Suture d'artère du bras, SAP
38.03.10↔	Incision d'artères de membre supérieur, SAP	39.31.21↔	Suture de l'artère axillaire
38.03.11↔	Incision de l'artère axillaire	39.31.22↔	Suture de l'artère brachiale
38.03.19↔	Incision d'autres artères du bras	39.31.29↔	Suture d'artère du bras, autre
38.03.20↔	Incision d'artères de l'avant-bras	39.31.30↔	Suture d'artère de l'avant-bras
38.03.21↔	Incision d'artères de la main	39.31.40↔	Suture d'artère de la main
38.03.30↔	Incision de veines de membre supérieur, SAP	39.31.50↔	Suture d'artère du membre inférieur
38.03.31↔	Incision de la veine axillaire	39.31.60↔	Suture de l'aorte, SAP
38.03.38↔	Incision d'autres veines profondes de membre supérieur	39.31.61↔	Suture de l'aorte thoracique
38.03.39↔	Incision de veines de membre supérieur, autre	39.31.62↔	Suture de l'aorte abdominale
38.03.99↔	Incision de vaisseaux de membre supérieur, autre	39.31.69↔	Suture de l'aorte, autre
38.08.00↔	Incision d'artères de membre inférieur, SAP	39.31.70↔	Suture d'autres artères thoraciques, SAP
38.08.10↔	Incision de l'artère fémorale (commune) (superficielle)	39.31.71↔	Suture de l'artère pulmonaire
38.08.11↔	Incision de l'artère fémorale profonde	39.31.72↔	Suture du tronc brachiocéphalique
38.08.12↔	Incision de l'artère poplitée	39.31.73↔	Suture de l'artère sous-clavière
38.08.99↔	Incision d'artères de membre inférieur, autre	39.31.79↔	Suture d'artères thoraciques, autre
38.21↔	Biopsie de vaisseau sanguin	39.31.80↔	Suture d'artères abdominales, SAP
39.31.00↔	Suture d'artère, SAP	39.31.81↔	Suture du tronc coeliaque
39.31.10↔	Suture d'artère de la tête et du cou, SAP	39.31.82↔	Suture de l'artère gastrique
39.31.11↔	Suture d'artère intracrânienne	39.31.83↔	Suture de l'artère hépatique
39.31.19↔	Suture d'artère de la tête et du cou, autre	39.31.84↔	Suture de l'artère splénique

39.31.85↔	Suture de l'artère rénale	39.75.12↔	Intervention vasculaire transluminale percutanée, autres vaisseaux, angioplastie au laser
39.31.86↔	Suture de l'artère mésentérique	39.75.13↔	Intervention vasculaire transluminale percutanée, autres vaisseaux, emploi de système anti-embolique (vaisseau périphériques ou viscéraux)
39.31.87↔	Suture de l'artère lombaire	39.75.14↔	Intervention vasculaire transluminale percutanée, autres vaisseaux, athérectomie
39.31.88↔	Suture de l'artère iliaque	39.75.15↔	Intervention vasculaire transluminale percutanée, autres vaisseaux, thrombolyse sélective
39.31.89↔	Suture d'artères abdominales, autre	39.75.16↔	Intervention vasculaire transluminale percutanée, autres vaisseaux, thrombolyse sélective, assistance échographique
39.31.99↔	Suture d'artère, autre	39.75.20↔	Intervention vasculaire transluminale percutanée, autres vaisseaux, ablation par radiofréquence délivrée par cathéter dans l'artère rénale
39.41↔	Contrôle d'hémorragie après chirurgie vasculaire	39.75.30↔	Augmentation de la perfusion cérébrale par clampage endoaortique partiel à ballonnet
39.42↔	Révision de shunt artério-veineux pour dialyse rénale (hémodialyse)	39.75.99↔	Intervention vasculaire transluminale percutanée, autres vaisseaux, autre
39.49.00↔	Autre révision après intervention vasculaire, SAP	39.90.00↔	Insertion de stent(s) dans un/des vaisseau(x) périphérique(s) sans libération de substance médicamenteuse, SAP
39.49.10↔	Révision d'anastomose vasculaire	39.90.10↔	Insertion de stents dans des vaisseaux non cardiaques, stents nus
39.49.20↔	Révision d'implant vasculaire	39.90.11↔	Insertion de stents dans des vaisseaux non cardiaques, stents biorésorbables
39.49.21↔	Remplacement d'implant vasculaire	39.90.12↔	Insertion de stents dans des vaisseaux non cardiaques, stents à grand lumen, SAP
39.49.22↔	Ablation d'implant vasculaire	39.90.13↔	Insertion de stents dans des vaisseaux non cardiaques, stents à grand lumen, non imprégnés
39.49.30↔	Remplacement de conduit cardiaque	39.90.14↔	Insertion de stents dans des vaisseaux non cardiaques, stents à grand lumen imprégnés
39.49.99↔	Autre révision après intervention vasculaire, autre	39.90.15↔	Insertion de stents dans des vaisseaux non cardiaques, stents imprégnés (stentgrafts) dans des vaisseaux sans anévrisme
39.50.00↔	Angioplastie ou athérectomie d'autre(s) vaisseau(x) non-coronaire(s), SAP	39.90.16↔	Insertion de stents dans des vaisseaux non cardiaques, stents imprégnés à surface bioactive
39.50.10↔	Angioplastie ou athérectomie d'autre(s) vaisseau(x) non-coronaire(s) par ballonnet, SAP	39.90.19↔	Insertion de stents dans des vaisseaux non cardiaques, autres stents
39.50.11↔	Angioplastie ou athérectomie d'autre(s) vaisseau(x) non-coronaire(s) par ballonnet simple	39.90.30↔	Insertion de stents extra-long (>10 cm) dans des vaisseaux non cardiaques, SAP
39.50.12↔	Angioplastie ou athérectomie d'autre(s) vaisseau(x) non-coronaire(s) par ballonnet à lames	39.90.31↔	Insertion de stents nus extra-long (>10 cm) dans des vaisseaux non cardiaques
39.50.13↔	Angioplastie ou athérectomie d'autre(s) vaisseau(x) non-coronaire(s) par ballonnet de cryoplastie	39.90.32↔	Insertion de stents imprégnés extra-long (>10 cm) dans des vaisseaux non cardiaques
39.50.14↔	Angioplastie ou athérectomie d'autre(s) vaisseau(x) non-coronaire(s) par ballonnet à élution médicamenteuse	39.90.39↔	Insertion de stents extra-long (>10 cm) dans des vaisseaux non cardiaques, autre
39.50.19↔	Angioplastie ou athérectomie d'autre(s) vaisseau(x) non-coronaire(s) par autre ballonnet		
39.50.20↔	Angioplastie par laser à lame d'autre(s) vaisseau(x) non-coronaire(s)		
39.50.21↔	Angioplastie, thrombectomie d'autre(s) vaisseau(x) non-coronaire(s)		
39.50.99↔	Angioplastie ou athérectomie d'autre(s) vaisseau(x) non-coronaire(s), autre		
39.75.00↔	Intervention vasculaire transluminale percutanée, autres vaisseaux, SAP		
39.75.01↔	Intervention vasculaire percutanée transluminale, ablation de corps étranger par sonde-panier ou autre cathéter		
39.75.10↔	Intervention vasculaire transluminale percutanée, autres vaisseaux, emploi de systèmes de cathéters pour recanalisation d'obstructions totales		
39.75.11↔	Intervention vasculaire transluminale percutanée, autres vaisseaux, thrombectomie à lame rotative		

procédure F14-4

00.63↔	Insertion percutanée de stent(s) d'artère carotide	39.90.12↔	Insertion de stents dans des vaisseaux non cardiaques, stents à grand lumen, SAP
00.64↔	Insertion percutanée de stent(s) dans d'autres artères précérébrales (extracrâniennes)	39.90.13↔	Insertion de stents dans des vaisseaux non cardiaques, stents à grand lumen, non imprégnés
00.65.00↔	Insertion percutanée d'autre(s) stent(s) vasculaire(s) intracrâniens, SAP	39.90.14↔	Insertion de stents dans des vaisseaux non cardiaques, stents à grand lumen imprégnés
00.65.11↔	Insertion transluminale percutanée de micro-stents vasculaires intracrâniens	39.90.15↔	Insertion de stents dans des vaisseaux non cardiaques, stents imprégnés (stentgrafts) dans des vaisseaux sans anévrisme
00.65.99↔	Insertion percutanée d'autre(s) stent(s) vasculaire(s) intracrâniens, autre	39.90.16↔	Insertion de stents dans des vaisseaux non cardiaques, stents imprégnés à surface bioactive
00.67.00↔	Insertion percutanée de stent(s) dans vaisseau(x) central(aux), SAP	39.90.19↔	Insertion de stents dans des vaisseaux non cardiaques, autres stents
00.67.10↔	Insertion percutanée de stent(s) vasculaire(s) dans la veine cave	39.90.30↔	Insertion de stents extra-long (>10 cm) dans des vaisseaux non cardiaques, SAP
00.67.20↔	Insertion percutanée de stent(s) vasculaire(s) dans la veine porte	39.90.31↔	Insertion de stents nus extra-long (>10 cm) dans des vaisseaux non cardiaques
00.67.99↔	Insertion percutanée de stent(s) dans vaisseau(x) central(aux), autre	39.90.32↔	Insertion de stents imprégnés extra-long (>10 cm) dans des vaisseaux non cardiaques
39.90.00↔	Insertion de stent(s) dans un/des vaisseau(x) périphérique(s) sans libération de substance médicamenteuse, SAP	39.90.39↔	Insertion de stents extra-long (>10 cm) dans des vaisseaux non cardiaques, autre
39.90.10↔	Insertion de stents dans des vaisseaux non cardiaques, stents nus		
39.90.11↔	Insertion de stents dans des vaisseaux non cardiaques, stents biorésorbables		

procédure F14-5

00.63↔	Insertion percutanée de stent(s) d'artère carotide	39.90.15↔	Insertion de stents dans des vaisseaux non cardiaques, stents imprégnés (stentgrafts) dans des vaisseaux sans anévrisme
00.64↔	Insertion percutanée de stent(s) dans d'autres artères précérébrales (extracrâniennes)	39.90.16↔	Insertion de stents dans des vaisseaux non cardiaques, stents imprégnés à surface bioactive
39.90.00↔	Insertion de stent(s) dans un/des vaisseau(x) périphérique(s) sans libération de substance médicamenteuse, SAP	39.90.19↔	Insertion de stents dans des vaisseaux non cardiaques, autres stents
39.90.10↔	Insertion de stents dans des vaisseaux non cardiaques, stents nus	39.90.30↔	Insertion de stents extra-long (>10 cm) dans des vaisseaux non cardiaques, SAP
39.90.11↔	Insertion de stents dans des vaisseaux non cardiaques, stents biorésorbables	39.90.31↔	Insertion de stents nus extra-long (>10 cm) dans des vaisseaux non cardiaques
39.90.12↔	Insertion de stents dans des vaisseaux non cardiaques, stents à grand lumen, SAP	39.90.32↔	Insertion de stents imprégnés extra-long (>10 cm) dans des vaisseaux non cardiaques
39.90.13↔	Insertion de stents dans des vaisseaux non cardiaques, stents à grand lumen, non imprégnés	39.90.39↔	Insertion de stents extra-long (>10 cm) dans des vaisseaux non cardiaques, autre
39.90.14↔	Insertion de stents dans des vaisseaux non cardiaques, stents à grand lumen imprégnés		

procédure F14-6

39.41↔	Contrôle d'hémorragie après chirurgie vasculaire	39.49.21↔	Remplacement d'implant vasculaire
39.49.00↔	Autre révision après intervention vasculaire, SAP	39.49.22↔	Ablation d'implant vasculaire
39.49.10↔	Révision d'anastomose vasculaire	39.49.30↔	Remplacement de conduit cardiaque
39.49.20↔	Révision d'implant vasculaire	39.49.99↔	Autre révision après intervention vasculaire, autre

ADRG F15**Angioplastie coronaire percutanée avec procédures de complication ou actes diagnostiques cardiologiques invasifs, plus de 2 jours d'hospitalisation, avec procédures de complication ou endocardite**

Procédure dans le tableau F15-2 et Procédures de complications ou au moins un(e) procédure dans le tableau F15-3 et (diagnostic principal dans le tableau F15-1 ou Procédures de complications) et Durée de séjour > 2 jours

DRG F15Z**Angioplastie coronaire percutanée avec procédures de complication ou actes diagnostiques cardiologiques invasifs, plus de 2 jours d'hospitalisation, avec procédures de complication ou endocardite****diagnostic principal F15-1**

B37.6	Endocardite à Candida {I39.8}	I33.9	Endocardite aiguë, sans précision
I01.1	Endocardite rhumatismale aiguë	I38	Endocardite, valvule non précisée
I33.0	Endocardite infectieuse aiguë et subaiguë		

procédure F15-2

00.66.00↔	Angioplastie coronaire transluminale percutanée [PTCA] ou athérectomie coronaire, SAP	36.04↔	Perfusion d'agent thrombolytique dans une artère coronaire
00.66.10↔	Fermeture transluminale percutanée de fistule coronaire	36.06↔	Insertion de stent(s) coronaire(s) sans libération de substance médicamenteuse
00.66.20↔	Angioplastie coronaire transluminale percutanée [PTCA] à ballonnet, SAP	36.07.00↔	Insertion de stent(s) coronaire(s) à libération de substance médicamenteuse, SAP
00.66.21↔	Angioplastie coronaire [PTCA] à ballonnet libérant des substances médicamenteuses	36.07.10↔	Insertion de stent(s) coronaire(s) à libération de substance médicamenteuse, stent(s) biorésorbable(s)
00.66.22↔	Angioplastie coronaire [PTCA] à ballonnet enduit d'anticorps	36.07.99↔	Insertion de stent(s) coronaire(s) à libération de substance médicamenteuse, autre
00.66.29↔	Angioplastie coronaire [PTCA] à ballonnet, autre	36.09↔	Autre ablation de sténose ou obstruction d'artère coronaire
00.66.99↔	Angioplastie coronaire transluminale percutanée [PTCA] ou athérectomie coronaire, autre	36.32↔	Autre revascularisation transmyocardique

procédure F15-3

37.21‡↔	Cathétérisme cardiaque droit	88.52‡↔	Angiographie du coeur droit
37.22‡↔	Cathétérisme cardiaque gauche	88.53‡↔	Angiographie du coeur gauche
37.23‡↔	Cathétérisme cardiaque combiné, droit et gauche	88.54‡↔	Angiographie du coeur combinée, gauche et droite
37.26‡↔	Test électrophysiologique invasif par cathéter	88.55‡↔	Artériographie coronaire avec un seul cathéter
37.27‡↔	Cardiac mapping	88.56‡↔	Artériographie coronaire avec deux cathéters
37.28‡↔	Échocardiographie intracardiaque (EIC)	88.57‡↔	Autre artériographie coronaire, SAP
88.43‡↔	Artériographie d'artère pulmonaire	89.49‡↔	Contrôle de défibrillateur cardiaque automatique implantable (AICD)
88.50‡↔	Angiocardiographie, SAP		

ADRG F17 **Changement dun stimulateur cardiaque**

Au moins un(e) procédure dans le tableau F17-1

DRG F17A **Changement d'un stimulateur cardiaque, multi-chambres**

Procédure dans le tableau F17-2

DRG F17B **Changement d'un stimulateur cardiaque, simple chambre****procédure F17-1**

00.53.00↔	Implantation ou remplacement de pace-maker cardiaque à resynchronisation, générateur d'impulsions seul [CRT-P], SAP	37.86.99↔	Remplacement de tout type de pace-maker à chambre unique, sensible à la fréquence, autre
00.53.11↔	Changement de système de pace-maker à resynchronisation [CRT-P]	37.87.00↔	Remplacement de tout type de pace-maker à double chambre, SAP
00.53.99↔	Implantation ou remplacement de pace-maker cardiaque à resynchronisation, générateur d'impulsions seul [CRT-P], autre	37.87.10↔	Remplacement d'agrégat de tout type de pace-maker à double chambre
37.85.00↔	Remplacement de tout type de pace-maker à chambre unique, non spécifié comme sensible à la fréquence, SAP	37.87.20↔	Remplacement d'agrégat et de sonde de tout type de pace-maker à double chambre
37.85.10↔	Remplacement d'agrégat de tout type de pace-maker à chambre unique, non spécifié comme sensible à la fréquence	37.87.99↔	Remplacement de tout type de pace-maker à double chambre, autre
37.85.20↔	Remplacement d'agrégat et de sonde de tout type de pace-maker à chambre unique, non spécifié comme sensible à la fréquence	37.89.11↔	Passage d'un système à double ou triple chambre à un système à chambre unique, sensible à la fréquence
37.85.99↔	Remplacement de tout type de pace-maker à chambre unique, non spécifié comme sensible à la fréquence, autre	37.89.20↔	Passage d'un système à chambre unique à un système à double ou triple chambre, SAP
37.86.00↔	Remplacement de tout type de pace-maker à chambre unique, sensible à la fréquence, SAP	37.89.21↔	Passage d'un système à chambre unique à un système à double chambre
37.86.10↔	Remplacement d'agrégat de tout type de pace-maker à chambre unique, sensible à la fréquence	37.89.29↔	Passage d'un système à chambre unique à un système à double ou triple chambre, autre
37.86.20↔	Remplacement d'agrégat et de sonde de tout type de pace-maker à chambre unique, sensible à la fréquence		

procédure F17-2

00.53.00↔	Implantation ou remplacement de pace-maker cardiaque à resynchronisation, générateur d'impulsions seul [CRT-P], SAP	37.87.20↔	Remplacement d'agrégat et de sonde de tout type de pace-maker à double chambre
00.53.11↔	Changement de système de pace-maker à resynchronisation [CRT-P]	37.87.99↔	Remplacement de tout type de pace-maker à double chambre, autre
00.53.99↔	Implantation ou remplacement de pace-maker cardiaque à resynchronisation, générateur d'impulsions seul [CRT-P], autre	37.89.20↔	Passage d'un système à chambre unique à un système à double ou triple chambre, SAP
37.87.00↔	Remplacement de tout type de pace-maker à double chambre, SAP	37.89.21↔	Passage d'un système à chambre unique à un système à double chambre
37.87.10↔	Remplacement d'agrégat de tout type de pace-maker à double chambre	37.89.29↔	Passage d'un système à chambre unique à un système à double ou triple chambre, autre

ADRG F18 **Révision dun stimulateur cardiaque ou défibrillateur cardiovertteur (AICD) sans changement d'agrégat**

Procédure dans le tableau F18-1

DRG F18A **Révision d'un stimulateur cardiaque ou défibrillateur cardiovertteur (AICD) sans changement d'agrégat, avec CC extrêmement sévères ou âge < 16 ans**PCCL > 3 ou \bar{A} ge < 16 années**DRG F18B** **Révision d'un stimulateur cardiaque ou défibrillateur cardiovertteur (AICD) sans changement d'agrégat, sans CC extrêmement sévères, âge > 15 ans****procédure F18-1**

00.52↔	Implantation ou remplacement d'électrode dans le ventricule gauche par le sinus coronaire	00.57.99↔	Implantation ou remplacement de dispositif sous-cutané pour la surveillance hémodynamique intracardiaque, autre
00.56↔	Implantation ou remplacement de capteur de pression pour le contrôle hémodynamique intracardiaque	37.70↔	Insertion initiale d'électrode, non spécifiée ailleurs
00.57.00↔	Implantation ou remplacement de dispositif sous-cutané pour le contrôle hémodynamique intracardiaque SAP	37.71↔	Insertion initiale d'électrode dans le ventricule, par voie intraveineuse

37.72↔	Insertion initiale d'électrode dans l'oreillette et ventricule, par voie intraveineuse	37.79.11↔	Remplacement d'agrégat (sans changement de sonde) d'un enregistreur d'événements
37.73↔	Insertion initiale d'électrode dans l'oreillette, par voie intraveineuse	37.79.19↔	Implantation d'agrégat (sans changement de sonde) d'un enregistreur d'événements, autre
37.75.00↔	Révision d'électrode, SAP	37.79.99↔	Révision ou déplacement de poche de dispositif cardiaque, autre
37.75.10↔	Réglage de sonde de pace-maker ou de défibrillateur	37.89.00↔	Révision ou ablation d'un pace-maker, SAP
37.75.20↔	Réglage du couplage de pace-maker ou de défibrillateur	37.89.10↔	Révision d'un pace-maker, défibrillateur, système de synchronisation ou enregistreur d'événements
37.75.99↔	Révision d'électrode, autre	37.89.30↔	Révision de pace-maker à triple chambre, SAP
37.76↔	Remplacement d'électrode transveineuse auriculaire et/ou ventriculaire	37.89.31↔	Remplacement d'agrégat de tout type de pace-maker à triple chambre, SAP
37.77.00↔	Enlèvement d'électrode sans remplacement, SAP	37.89.39↔	Révision de pace-maker à triple chambre, autre
37.77.10↔	Recours à une aide technique pour enlèvement de sonde de pace-maker ou de défibrillateur, laser excimère	37.89.40↔	Ablation de pace-maker (à resynchronisation ou autre), SAP
37.77.11↔	Recours à une aide technique pour enlèvement de sonde de pace-maker ou de défibrillateur, dissecteur électrochirurgical	37.89.41↔	Ablation de pace-maker
37.77.19↔	Recours à une aide technique pour enlèvement de sonde de pace-maker ou de défibrillateur, autre	37.89.42↔	Ablation de pace-maker à resynchronisation
37.77.80↔	Recours à une aide technique pour enlèvement de sonde de pace-maker ou de défibrillateur, SAP	37.89.49↔	Ablation de pace-maker (à resynchronisation ou autre), autre
37.77.99↔	Enlèvement d'électrode sans remplacement, autre	37.89.50↔	Ablation de pace-maker, défibrillateur, système de synchronisation ou enregistreur d'événements
37.79.00↔	Révision ou déplacement de poche de dispositif cardiaque, SAP	37.89.99↔	Révision ou ablation d'un pace-maker, autre
37.79.01↔	Implantation d'appareil de monitoring ECG	37.95↔	Implantation de défibrillateur cardiaque automatique, électrodes seules
37.79.10↔	Implantation ou remplacement d'agrégat (sans changement de sonde) d'un enregistreur d'événements, SAP	37.97↔	Remplacement de défibrillateur cardiaque automatique, électrodes seules

ADRG F19**Autre interv. translumin. percutanée sur le cœur, l'aorte et les vaisseaux pulmonaires**

Procédure dans le tableau F19-1

DRG F19Z**Autre interv. translumin. percutanée sur le cœur, l'aorte et les vaisseaux pulmonaires****procédure F19-1**

35.41.00↔	Elargissement de communication interauriculaire existante, SAP	35.96.21↔	Réparation endovasculaire de valve mitrale, par voie transartérielle
35.41.10↔	Elargissement de communication interauriculaire existante, technique à ciel ouvert	35.96.22↔	Réparation endovasculaire de valve mitrale, par voie transveineuse
35.41.20↔	Elargissement de communication interauriculaire existante, technique fermée	35.96.23↔	Annuloplastie de valve mitrale, endovasculaire
35.41.99↔	Elargissement de communication interauriculaire existante, autre	35.96.29↔	Réparation endovasculaire de valve mitrale, autre
35.42.00↔	Création de communication septale intracardiaque, SAP	35.98.10↔	Fermeture transluminale percutanée de communication interauriculaire, SAP
35.42.10↔	Création de communication septale intracardiaque, technique à ciel ouvert	35.98.19↔	Fermeture transluminale percutanée de communication interauriculaire, autre
35.42.20↔	Création de communication septale intracardiaque, technique fermée	35.98.30↔	Fermeture transluminale percutanée de communication interventriculaire
35.42.99↔	Création de communication septale intracardiaque, autre	37.90.00↔	Insertion de dispositif dans l'oreillette gauche, SAP
35.43.20↔	Elargissement de communication interventriculaire existante, technique fermée	37.90.10↔	Fermeture percutanée de l'oreillette gauche
35.96.00↔	Valvuloplastie transluminale percutanée, SAP	37.90.20↔	Examen par cathétérisme transseptal du coeur gauche, SAP
35.96.09↔	Valvuloplastie transluminale percutanée, autre	37.90.21↔	Ponction transseptale par cathéter
35.96.10↔	Valvuloplastie percutanée, SAP	37.90.29↔	Examen par cathétérisme transseptal du coeur gauche, autre
35.96.20↔	Réparation endovasculaire de valve mitrale, SAP	37.90.99↔	Insertion de dispositif dans l'oreillette gauche, autre

ADRG F20**Vasectomie bilatérale et stripping de veines pour ulcère veineux ou avec CC extrêmement sévères ou sévères**

(Diagnostic principal dans le tableau F20-1 ou PCCL > 2) et (au moins deux procédures dans le tableau F20-2 ou Beidseitige Prozedur dans le tableau F20-2)

DRG F20Z**Vasectomie bilatérale et stripping de veines pour ulcère veineux ou avec CC extrêmement sévères ou sévères**

diagnostic principal F20-1

170.23	Athérosclérose des artères distales: Type bassin-jambe, avec ulcération	183.0	Varices ulcérées des membres inférieurs
170.24	Athérosclérose des artères distales: Type bassin-jambe, avec gangrène	183.2	Varices des membres inférieurs, avec ulcère et inflammation

procédure F20-2

38.59.21↔	Crossectomie et stripping de la veine grande saphène	38.59.31↔	Crossectomie (isolée), veine grande saphène
38.59.22↔	Crossectomie et stripping de la veine petite saphène	38.59.32↔	Crossectomie (isolée), veine petite saphène
38.59.23↔	Crossectomie et stripping des veines grande et petite saphène	38.59.33↔	Crossectomie (isolée), veines grande et petite saphène

ADRG F21**Autres procédures opératoires pour maladies cardio-vasculaires**

Procédure dans le tableau F21-1

DRG F21A**Autres procédures opératoires pour maladies cardio-vasculaires avec intervention complexe**

Procédure dans le tableau F21-2

DRG F21B**Autres procédures opératoires pour maladies cardio-vasculaires sans intervention complexe****procédure F21-1**

05.21↔	Excision de ganglion sphéno-palatinal	18.29.11↔	Excision d'autre lésion de l'oreille externe ou du conduit auditif externe, contrôlée par histographie
05.22↔	Sympathectomie cervicale	18.29.99↔	Excision ou destruction d'autre lésion de l'oreille externe, autre
05.23↔	Sympathectomie lombaire	18.31.00↔	Excision radicale de lésion de l'oreille externe, SAP
05.24↔	Sympathectomie présacrée	18.31.10↔	Excision radicale de lésion de l'oreille externe ou du conduit auditif externe ou résection partielle du pavillon, sans contrôle histographique
05.25↔	Sympathectomie périartérielle	18.31.11↔	Excision radicale de lésion de l'oreille externe ou du conduit auditif externe ou résection partielle du pavillon, contrôlée par histographie
05.26↔	Sympathectomie thoracique	18.31.19↔	Excision radicale de lésion de l'oreille externe, autre
05.29↔	Autre sympathectomie et excision de ganglion	18.39.00↔	Autre excision de l'oreille externe, SAP
08.22.00↔	Excision d'autre lésion mineure de paupière, SAP	18.39.10↔	Résection du pavillon, totale, sans contrôle histographique
08.22.10↔	Excision d'autre lésion mineure de paupière, sans contrôle histographique (chirurgie micrographique)	18.39.11↔	Résection du pavillon, totale, contrôlée par histographie
08.22.11↔	Excision d'autre lésion mineure de paupière, contrôlée par histographie (chirurgie micrographique)	18.39.19↔	Autre résection du pavillon, autre
08.22.99↔	Excision d'autre lésion mineure de paupière, autre	18.39.99↔	Autre excision de l'oreille externe, autre
08.23.00↔	Excision de lésion majeure de paupière, épaisseur partielle, SAP	21.04↔	Contrôle d'épistaxis, par ligature d'artères ethmoïdales
08.23.10↔	Excision de lésion majeure de paupière, épaisseur partielle, sans contrôle histographique (chirurgie micrographique)	21.05↔	Contrôle d'épistaxis, par ligature (transantrale) d'artère maxillaire
08.23.11↔	Excision de lésion majeure de paupière, épaisseur partielle, contrôlée par histographie (chirurgie micrographique)	21.06↔	Contrôle d'épistaxis, par ligature d'artère carotide externe
08.23.99↔	Excision de lésion majeure de paupière, épaisseur partielle, autre	21.32.00↔	Excision ou destruction locale d'autre lésion du nez, SAP
08.24.00↔	Excision de lésion majeure de paupière, épaisseur transfixiante, SAP	21.32.10↔	Excision ou destruction locale d'autre lésion du nez, sans contrôle histographique
08.24.10↔	Excision de lésion majeure de paupière, épaisseur transfixiante, sans contrôle histographique (chirurgie micrographique)	21.32.11↔	Excision ou destruction locale d'autre lésion du nez, contrôlée par histographie
08.24.11↔	Excision de lésion majeure de paupière, épaisseur transfixiante, contrôlée par histographie (chirurgie micrographique)	21.32.99↔	Excision ou destruction locale d'autre lésion du nez, autre
08.24.99↔	Excision de lésion majeure de paupière, épaisseur transfixiante, autre	21.4x.00↔	Résection du nez, SAP
18.21.00↔	Excision de fistule préauriculaire ou de sinus préauriculaire, SAP	21.4x.10↔	Résection du nez, partielle, sans contrôle histographique
18.21.10↔	Excision de fistule préauriculaire ou de sinus préauriculaire, sans contrôle histographique	21.4x.11↔	Résection du nez, partielle, contrôlée par histographie
18.21.11↔	Excision de fistule préauriculaire ou de sinus préauriculaire, contrôlée par histographie	21.4x.20↔	Résection du nez, subtotal, sans contrôle histographique
18.21.99↔	Excision de fistule préauriculaire ou de sinus préauriculaire, autre	21.4x.21↔	Résection du nez, subtotal, contrôlée par histographie
18.29.00↔	Excision ou destruction d'autre lésion de l'oreille externe, SAP	21.4x.30↔	Résection du nez, totale, sans contrôle histographique
18.29.01↔	Destruction de lésion de l'oreille externe ou du conduit auditif externe	21.4x.31↔	Résection du nez, totale, contrôlée par histographie
18.29.10↔	Excision d'autre lésion de l'oreille externe ou du conduit auditif externe, sans contrôle histographique	21.4x.99↔	Résection du nez, autre
		27.56.00↔	Autre greffe de peau de la lèvre et de la bouche, SAP
		27.56.10↔	Greffe de peau d'épaisseur partielle de la lèvre et de la bouche, non étendue
		27.56.20↔	Greffe de peau d'épaisseur partielle de la lèvre et de la bouche, étendue
		27.56.30↔	Hétérogreffe de peau à la lèvre, non étendue
		27.56.40↔	Hétérogreffe de peau à la lèvre, étendue
		27.56.50↔	Homogreffe de peau à la lèvre, non étendue
		27.56.60↔	Homogreffe de peau à la lèvre, étendue

27.56.99↔	Autre greffe de peau de la lèvre et de la bouche, autre	53.00↔	Réparation de hernie inguinale, unilatérale, SAP
31.72↔	Fermeture de fistule externe de la trachée	53.01↔	Réparation de hernie inguinale directe, unilatérale
34.03↔	Réouverture de thoracotomie (récente)	53.02↔	Réparation de hernie inguinale indirecte, unilatérale
34.1↔	Incision du médiastin	53.03↔	Réparation de hernie inguinale directe avec implant (filet, prothèse)
34.26↔	Biopsie du médiastin, à ciel ouvert	53.04↔	Réparation de hernie inguinale indirecte avec implant (filet, prothèse)
39.27.00↔	Fistule artério-veineuse pour hémodialyse, SAP	53.05↔	Réparation de hernie inguinale avec implant, SAP
39.27.10↔	Fistule artério-veineuse pour hémodialyse	53.10↔	Réparation de hernie inguinale, bilatérale, SAP
39.27.11↔	Fistule artério-veineuse avec matériel allogène ou alloplastique pour hémodialyse	53.11↔	Réparation de hernie inguinale directe, bilatérale
39.27.99↔	Fistule artério-veineuse pour hémodialyse, autre	53.12↔	Réparation de hernie inguinale indirecte, bilatérale
39.29.00↔	Autre pontage ou shunt vasculaire (périphérique), SAP	53.13↔	Réparation de hernie inguinale bilatérale, une directe, une indirecte
39.29.10↔	Pontage ou shunt vasculaire d'artères de membre inférieur, SAP	53.14↔	Réparation de hernie inguinale directe bilatérale avec implant (filet, prothèse)
39.29.11↔	Shunt ou pontage vasculaire fémoro-fémoral	53.15↔	Réparation de hernie inguinale indirecte, bilatérale avec implant (filet, prothèse)
39.29.12↔	Shunt ou pontage vasculaire fémoro-poplité	53.16↔	Réparation de hernie inguinale bilatérale, une directe, l'autre indirecte, avec implant (filet, prothèse)
39.29.13↔	Shunt ou pontage vasculaire fémoro-crural	53.17↔	Réparation de hernie inguinale bilatérale avec implant (filet, prothèse), SAP
39.29.14↔	Shunt ou pontage vasculaire fémoro-pédieux	53.21↔	Réparation de hernie crurale unilatérale avec implant (filet, prothèse)
39.29.15↔	Shunt ou pontage vasculaire poplitéo-crural ou poplitéo-pédieux	53.29↔	Autre herniorraphie crurale, unilatérale
39.29.16↔	Pontage ou shunt vasculaire d'artères de la jambe et du pied	53.31↔	Réparation de hernie crurale, bilatérale avec implant (filet, prothèse)
39.29.19↔	Pontage ou shunt vasculaire d'artères de membre inférieur, autre	53.39↔	Autre herniorraphie crurale, bilatérale
39.29.20↔	Pontage ou shunt vasculaire d'artères de membre supérieur	54.11↔	Laparotomie exploratrice
39.29.30↔	Autre pontage ou shunt vasculaire (périphérique), extra-anatomique, SAP	54.12.00↔	Relaparotomie, SAP
39.29.31↔	Shunt ou pontage vasculaire sous-clavo-fémoral	54.12.10↔	Relaparotomie, laparotomie de second regard
39.29.32↔	Shunt ou pontage vasculaire axillo-fémoral	54.12.99↔	Relaparotomie, autre
39.29.33↔	Pontage croisé fémoro-fémoral	54.19.00↔	Autre laparotomie, SAP
39.29.39↔	Autre pontage ou shunt vasculaire (périphérique), extra-anatomique, autre	54.19.10↔	Autre laparotomie, laparotomie avec drainage
39.29.40↔	Shunt ou pontage vasculaire de veines	54.19.99↔	Autre laparotomie, autre
39.29.80↔	Shunt peropératoire temporaire, SAP	54.21.00↔	Laparoscopie, SAP
39.29.81↔	Shunt peropératoire temporaire, artério-artériel	54.21.10↔	Laparoscopie, laparoscopie diagnostique
39.29.82↔	Shunt peropératoire temporaire, artério-veineux	54.21.20↔	Laparoscopie, voie d'abord pour interventions chirurgicales (thérapeutiques)
39.29.89↔	Shunt peropératoire temporaire, autre	54.21.30↔	Laparoscopie, laparoscopie avec drainage
39.29.99↔	Autre pontage ou shunt vasculaire (périphérique), autre	54.21.99↔	Laparoscopie, autre
39.43↔	Ablation de shunt artério-veineux pour hémodialyse	54.23↔	Biopsie péritonéale
39.49.00↔	Autre révision après intervention vasculaire, SAP	54.92↔	Extraction de corps étranger de la cavité péritonéale
39.49.10↔	Révision d'anastomose vasculaire	54.99.00↔	Autres opérations de la région abdominale, SAP
39.49.20↔	Révision d'implant vasculaire	54.99.30↔	Autres opérations de la région abdominale, résection de tissu de la région abdominale dont l'organe auquel il appartient est incertain
39.49.21↔	Remplacement d'implant vasculaire	54.99.40↔	Autres opérations de la région abdominale, révision de fistule cutanéopéritonéale (cathéter à demeure)
39.49.22↔	Ablation d'implant vasculaire	54.99.41↔	Autres opérations de la région abdominale, excision ou fermeture de fistule cutanéopéritonéale (cathéter à demeure)
39.49.30↔	Remplacement de conduit cardiaque	54.99.50↔	Autres opérations de la région abdominale, fermeture temporaire de la paroi abdominale
39.49.99↔	Autre révision après intervention vasculaire, autre	54.99.60↔	Autres opérations de la région abdominale, lombotomie
40.29.00↔	Excision simple d'autre structure lymphatique, SAP	54.99.61↔	Autres opérations de la région abdominale, relombotomie
40.29.10↔	Excision de ganglion lymphatique médiastinal, SAP	54.99.99↔	Autres opérations de la région abdominale, autre
40.29.11↔	Excision chirurgicale ouverte de ganglion lymphatique médiastinal	82.82↔	Réparation de main en pince de homard
40.29.12↔	Excision de ganglion lymphatique médiastinal, par thoracoscopie	82.89.00↔	Autre opération plastique de la main, SAP
40.29.19↔	Excision de ganglion lymphatique médiastinal, autre	82.89.10↔	Plastie de gaine tendineuse de la main
40.29.20↔	Excision de ganglion lymphatique para-aortique	82.89.11↔	Refixation osseuse de ligaments, carpe / métacarpe
40.29.30↔	Excision de ganglion lymphatique iliaque	82.89.12↔	Refixation osseuse d'autres ligaments de la main
40.29.70↔	Excision de lymphangiome ou d'hygroma kystique	82.89.13↔	Distraction des parties molles pour couverture d'articulation lors d'anomalies congénitales de la main
40.29.80↔	Excision d'adénopathie abdominale, excision de plusieurs ganglions (avec biopsie du foie), SAP	82.89.14↔	Radialisation lors d'anomalies congénitales de la main
40.29.81↔	Excision d'adénopathie abdominale, excision de plusieurs ganglions (avec biopsie du foie), chirurgie ouverte [laparotomie de stadification]	82.89.15↔	Résection de resserrlements avec reconstruction plastique lors d'anomalies congénitales de la main
40.29.82↔	Excision d'adénopathie abdominale, excision de plusieurs ganglions (avec biopsie du foie), par laparoscopie [laparotomie de stadification]	82.89.16↔	Transfert d'orteil à doigt
40.29.89↔	Excision d'adénopathie abdominale, excision de plusieurs ganglions (avec biopsie du foie), autre	82.89.99↔	Autre opération plastique de la main, autre
40.29.99↔	Excision simple d'autre structure lymphatique, autre	83.43.00↔	Excision (prélèvement) de muscle ou de fascia pour greffe, SAP
41.42.00↔	Excision ou destruction de lésion ou de tissu de la rate, SAP	83.43.10↔	Prélèvement de lambeau myocutané pour greffe
41.42.10↔	Excision de lésion ou de tissu de la rate	83.43.11↔	Prélèvement de lambeau ostéomyocutané ou ostéofasciocutané pour greffe
41.42.20↔	Destruction de lésion ou de tissu de la rate		
41.42.99↔	Excision ou destruction de lésion ou de tissu de la rate, autre		
41.43↔	Splénectomie partielle		
41.5↔	Splénectomie totale		
45.27↔	Biopsie intestinale, site non spécifié		
50.14↔	Biopsie du foie par voie laparoscopique		

83.43.12↔	Prélèvement d'autre lambeau microvascularisé et anastomosé de muscle ou de fascia pour greffe	86.4x.17↔	Excision radicale de lésion cutanée, région inguino-génitale et fesses, avec contrôle histographique
83.43.99↔	Excision (prélèvement) de muscle ou de fascia pour greffe, autre	86.4x.18↔	Excision radicale de lésion cutanée, membre inférieur, avec contrôle histographique
83.45.00↔	Autre myectomie, SAP	86.4x.19↔	Excision radicale de lésion cutanée, autre site, avec contrôle histographique
83.45.10↔	Autre myectomie, tête et cou	86.4x.20↔	Excision radicale de lésion cutanée, tête, avec greffe ou transposition de peau
83.45.11↔	Autre myectomie, épaule et aisselle	86.4x.21↔	Excision radicale de lésion cutanée, cou, avec greffe ou transposition de peau
83.45.12↔	Autre myectomie, bras et coude	86.4x.22↔	Excision radicale de lésion cutanée, épaule et aisselle, avec greffe ou transposition de peau
83.45.13↔	Autre myectomie, avant-bras	86.4x.23↔	Excision radicale de lésion cutanée, bras et coude, avec greffe ou transposition de peau
83.45.14↔	Autre myectomie, paroi thoracique, abdomen et dos	86.4x.24↔	Excision radicale de lésion cutanée, avant-bras, avec greffe ou transposition de peau
83.45.15↔	Autre myectomie, région inguino-génitale et fesses	86.4x.25↔	Excision radicale de lésion cutanée, main, avec greffe ou transposition de peau
83.45.16↔	Autre myectomie, membre inférieur	86.4x.26↔	Excision radicale de lésion cutanée, paroi thoracique et dos, avec greffe ou transposition de peau
83.45.19↔	Autre myectomie, autre site	86.4x.27↔	Excision radicale de lésion cutanée, région abdominale, avec greffe ou transposition de peau
83.45.99↔	Autre myectomie, autre	86.4x.28↔	Excision radicale de lésion cutanée, région inguino-génitale, avec greffe ou transposition de peau
83.82.00↔	Greffe de muscle ou de fascia, SAP	86.4x.29↔	Excision radicale de lésion cutanée, autre site, avec greffe ou transposition de peau
83.82.10↔	Greffe de fascia, tête et cou	86.4x.2a↔	Excision radicale de lésion cutanée, fesses, avec greffe ou transposition de peau
83.82.11↔	Greffe de fascia, épaule et aisselle	86.4x.2b↔	Excision radicale de lésion cutanée, membre inférieur, avec greffe ou transposition de peau
83.82.12↔	Greffe de fascia, bras et coude	86.4x.30↔	Chirurgie micrographique sur coupes congelées (selon Mohs)
83.82.13↔	Greffe de fascia, avant-bras	86.4x.31↔	Chirurgie micrographique sur coupes en paraffine (histologie en 3D selon méthode de Tübingen)
83.82.14↔	Greffe de fascia, paroi thoracique, abdomen et dos	86.4x.99↔	Excision radicale de lésion cutanée, autre
83.82.15↔	Greffe de fascia, région inguino-génitale et fesses	86.60↔	Greffe de peau libre, SAP
83.82.16↔	Greffe de fascia, membre inférieur	86.61.00↔	Greffe de peau totale à la main, SAP
83.82.19↔	Greffe de fascia, autre site	86.61.10↔	Greffe de peau totale à la main, non étendue
83.82.20↔	Greffe de lambeau musculaire ou fascial local, tête et cou	86.61.20↔	Greffe de peau totale à la main, étendue
83.82.21↔	Greffe de lambeau musculaire ou fascial local, épaule et aisselle	86.61.99↔	Greffe de peau totale à la main, autre
83.82.22↔	Greffe de lambeau musculaire ou fascial local, bras et coude	86.62.00↔	Autre greffe de peau à la main, SAP
83.82.23↔	Greffe de lambeau musculaire ou fascial local, avant-bras	86.62.10↔	Greffe de peau d'épaisseur partielle à la main, non étendue
83.82.24↔	Greffe de lambeau musculaire ou fascial local, paroi thoracique, abdomen et dos	86.62.20↔	Greffe de peau d'épaisseur partielle à la main, étendue
83.82.25↔	Greffe de lambeau musculaire ou fascial local, région inguino-génitale et fesses	86.62.99↔	Autre greffe de peau à la main, autre
83.82.26↔	Greffe de lambeau musculaire ou fascial local, membre inférieur	86.63.00↔	Greffe de peau totale à un autre site, SAP
83.82.29↔	Greffe de lambeau musculaire ou fascial local, autre site	86.63.10↔	Greffe de peau totale à la tête (sauf lèvres et bouche), non étendue
83.82.30↔	Greffe de lambeau ostéomyocutané ou ostéofasciocutané, tête et cou	86.63.11↔	Greffe de peau totale au cou, non étendue
83.82.31↔	Greffe de lambeau ostéomyocutané ou ostéofasciocutané, épaule et aisselle	86.63.12↔	Greffe de peau totale à l'épaule et au bras, non étendue
83.82.32↔	Greffe de lambeau ostéomyocutané ou ostéofasciocutané, bras et coude	86.63.13↔	Greffe de peau totale à l'avant-bras, non étendue
83.82.33↔	Greffe de lambeau ostéomyocutané ou ostéofasciocutané, avant-bras	86.63.15↔	Greffe de peau totale à la paroi thoracique, à l'abdomen et au dos, non étendue
83.82.34↔	Greffe de lambeau ostéomyocutané ou ostéofasciocutané, paroi thoracique, abdomen et dos	86.63.16↔	Greffe de peau totale à la région inguino-génitale, non étendue
83.82.35↔	Greffe de lambeau ostéomyocutané ou ostéofasciocutané, région inguino-génitale et fesses	86.63.17↔	Greffe de peau totale aux fesses, non étendue
83.82.36↔	Greffe de lambeau ostéomyocutané ou ostéofasciocutané, membre inférieur	86.63.18↔	Greffe de peau totale à la cuisse et à la jambe, non étendue
83.82.39↔	Greffe de lambeau ostéomyocutané ou ostéofasciocutané, autre site	86.63.19↔	Greffe de peau totale à un autre site, non étendue
83.82.40↔	Greffe d'autre lambeau microvascularisé et anastomosé de muscle ou de fascia, tête et cou	86.63.1a↔	Greffe de peau totale au pied, non étendue
83.82.41↔	Greffe d'autre lambeau microvascularisé et anastomosé de muscle ou de fascia, épaule et aisselle	86.63.20↔	Greffe de peau totale à la tête (sauf lèvres et bouche), étendue
83.82.42↔	Greffe d'autre lambeau microvascularisé et anastomosé de muscle ou de fascia, bras et coude	86.63.21↔	Greffe de peau totale au cou, étendue
83.82.43↔	Greffe d'autre lambeau microvascularisé et anastomosé de muscle ou de fascia, avant-bras	86.63.22↔	Greffe de peau totale à l'épaule et au bras, étendue
83.82.44↔	Greffe d'autre lambeau microvascularisé et anastomosé de muscle ou de fascia, paroi thoracique, abdomen et dos	86.63.23↔	Greffe de peau totale à l'avant-bras, étendue
83.82.45↔	Greffe d'autre lambeau microvascularisé et anastomosé de muscle ou de fascia, région inguino-génitale et fesses	86.63.25↔	Greffe de peau totale à la paroi thoracique, à l'abdomen et au dos, étendue
83.82.46↔	Greffe d'autre lambeau microvascularisé et anastomosé de muscle ou de fascia, membre inférieur	86.63.26↔	Greffe de peau totale à la région inguino-génitale, étendue
83.82.47↔	Greffe d'autre lambeau microvascularisé et anastomosé de muscle ou de fascia, autre site	86.63.27↔	Greffe de peau totale aux fesses, étendue
83.82.99↔	Greffe de muscle ou de fascia, autre	86.63.28↔	Greffe de peau totale à la cuisse et à la jambe, étendue
86.4x.00↔	Excision radicale de lésion cutanée, SAP	86.63.29↔	Greffe de peau totale à un autre site, étendue
86.4x.10↔	Excision radicale de lésion cutanée, tête, avec contrôle histographique	86.63.2a↔	Greffe de peau totale au pied, étendue
86.4x.11↔	Excision radicale de lésion cutanée, cou, avec contrôle histographique	86.63.99↔	Greffe de peau totale à d'autres sites, autre
86.4x.13↔	Excision radicale de lésion cutanée, avant-bras et main, avec contrôle histographique	86.70↔	Transplant libre ou lambeau pédiculé, SAP
		86.71↔	Préparation et autonomisation de lambeau pédiculé
		86.72↔	Avancement (ou rotation) de lambeau pédiculé

86.73.00↔	Fixation de lambeau pédiculé ou libre à la main, SAP	86.74.51↔	Plastie en Z, cou, non étendue
86.73.10↔	Plastie d'avancement de la main, non étendue	86.74.52↔	Plastie en Z, épaule et bras, non étendue
86.73.11↔	Plastie de glissement-rotation de la main, non étendue	86.74.53↔	Plastie en Z, avant-bras, non étendue
86.73.12↔	Plastie de transposition de la main, non étendue	86.74.54↔	Plastie en Z, paroi thoracique et dos, non étendue
86.73.13↔	Plastie de lambeau insulaire de la main, non étendue	86.74.55↔	Plastie en Z, région abdominale, non étendue
86.73.14↔	Plastie en Z de la main, non étendue	86.74.56↔	Plastie en Z, région inguino-génitale, non étendue
86.73.20↔	Plastie d'avancement de la main, étendue	86.74.57↔	Plastie en Z, fesses, non étendue
86.73.21↔	Plastie de glissement-rotation de la main, étendue	86.74.58↔	Plastie en Z, cuisse et jambe, non étendue
86.73.22↔	Plastie de transposition de la main, étendue	86.74.59↔	Plastie en Z d'autre site, non étendue
86.73.23↔	Plastie de lambeau insulaire de la main, étendue	86.74.5a↔	Plastie en Z, pied, non étendue
86.73.24↔	Plastie d'avancement, cou, non étendue	86.74.99↔	Fixation de lambeau pédiculé ou libre à un autre site, autre
86.73.29↔	Autre plastie de lambeau locale de la main	86.75.00↔	Révision de lambeau pédiculé ou libre, SAP
86.73.30↔	Fixation de lambeau libre microvascularisé et anastomosé à la main	86.75.10↔	Révision de lambeau pédiculé ou libre ou de greffe de peau libre, tête
86.73.40↔	Fixation de lambeau pédiculé régional ou de lambeau pédiculé distal à la main	86.75.11↔	Révision de lambeau pédiculé ou libre ou de greffe de peau libre, cou
86.73.80↔	Opération plastique combinée de la peau et du tissu sous-cutané de la main	86.75.12↔	Révision de lambeau pédiculé ou libre ou de greffe de peau libre, épaule et bras
86.73.99↔	Fixation de lambeau pédiculé ou libre à la main, autre	86.75.13↔	Révision de lambeau pédiculé ou libre ou de greffe de peau libre, avant-bras
86.74.00↔	Fixation de lambeau pédiculé ou libre à un autre site, SAP	86.75.14↔	Révision de lambeau pédiculé ou libre ou de greffe de peau libre, main
86.74.10↔	Plastie d'avancement, tête (sauf lèvres et bouche), non étendue	86.75.15↔	Révision de lambeau pédiculé ou libre ou de greffe de peau libre, paroi thoracique et dos
86.74.11↔	Plastie d'avancement, cou, non étendue	86.75.16↔	Révision de lambeau pédiculé ou libre ou de greffe de peau libre, région abdominale
86.74.12↔	Plastie d'avancement, épaule et bras, non étendue	86.75.17↔	Révision de lambeau pédiculé ou libre ou de greffe de peau libre, membre inférieur
86.74.13↔	Plastie d'avancement, avant-bras, non étendue	86.75.19↔	Révision de lambeau pédiculé ou libre ou de greffe de peau libre, autre site
86.74.14↔	Plastie d'avancement, paroi thoracique et dos, non étendue	86.75.99↔	Révision de lambeau pédiculé ou libre, autre
86.74.15↔	Plastie d'avancement, région abdominale, non étendue	86.76.00↔	Fixation de lambeau pédiculé ou libre à un autre site, étendue, SAP
86.74.16↔	Plastie d'avancement, région inguino-génitale, non étendue	86.76.10↔	Plastie d'avancement, tête (sauf lèvres et bouche), étendue
86.74.17↔	Plastie d'avancement, fesses, non étendue	86.76.11↔	Plastie d'avancement, cou, étendue
86.74.18↔	Plastie d'avancement, cuisse et jambe, non étendue	86.76.12↔	Plastie d'avancement, épaule et bras, étendue
86.74.19↔	Plastie d'avancement d'autre site, non étendue	86.76.13↔	Plastie d'avancement, avant-bras, étendue
86.74.1a↔	Plastie d'avancement, pied, non étendue	86.76.14↔	Plastie d'avancement, paroi thoracique et dos, étendue
86.74.20↔	Plastie de glissement-rotation, tête (sauf lèvres et bouche), non étendue	86.76.15↔	Plastie d'avancement, région abdominale, étendue
86.74.21↔	Plastie de glissement-rotation, cou, non étendue	86.76.16↔	Plastie d'avancement, région inguino-génitale, étendue
86.74.22↔	Plastie de glissement-rotation, épaule et bras, non étendue	86.76.17↔	Plastie d'avancement, fesses, étendue
86.74.23↔	Plastie de glissement-rotation, avant-bras, non étendue	86.76.19↔	Plastie d'avancement d'autre site, étendue
86.74.25↔	Plastie de glissement-rotation, paroi thoracique et dos, non étendue	86.76.1a↔	Plastie d'avancement, cuisse et jambe, étendue
86.74.26↔	Plastie de glissement-rotation, région abdominale, non étendue	86.76.1b↔	Plastie d'avancement, pied, étendue
86.74.27↔	Plastie de glissement-rotation, région inguino-génitale, non étendue	86.76.20↔	Plastie de glissement-rotation, tête (sauf lèvres et bouche), étendue
86.74.28↔	Plastie de glissement-rotation, fesses, non étendue	86.76.21↔	Plastie de glissement-rotation, cou, étendue
86.74.29↔	Plastie de glissement-rotation d'autre site, non étendue	86.76.22↔	Plastie de glissement-rotation, épaule et bras, étendue
86.74.2a↔	Plastie de glissement-rotation, cuisse et jambe, non étendue	86.76.23↔	Plastie de glissement-rotation, avant-bras, étendue
86.74.2b↔	Plastie de glissement-rotation, pied, non étendue	86.76.24↔	Plastie de glissement-rotation, paroi thoracique et dos, étendue
86.74.30↔	Plastie de transposition, tête (sauf lèvres et bouche), non étendue	86.76.25↔	Plastie de glissement-rotation, région abdominale, étendue
86.74.31↔	Plastie de transposition, cou, non étendue	86.76.26↔	Plastie de glissement-rotation, région inguino-génitale, étendue
86.74.32↔	Plastie de transposition, épaule et bras, non étendue	86.76.27↔	Plastie de glissement-rotation, fesses, étendue
86.74.33↔	Plastie de transposition, avant-bras, non étendue	86.76.28↔	Plastie de glissement-rotation, cuisse et jambe, étendue
86.74.34↔	Plastie de transposition, paroi thoracique et dos, non étendue	86.76.29↔	Plastie de glissement-rotation d'autre site, étendue
86.74.35↔	Plastie de transposition, région abdominale, non étendue	86.76.2a↔	Plastie de glissement-rotation, pied, étendue
86.74.36↔	Plastie de transposition, région inguino-génitale, non étendue	86.76.30↔	Plastie de transposition, tête (sauf lèvres et bouche), étendue
86.74.37↔	Plastie de transposition, fesses, non étendue	86.76.31↔	Plastie de transposition, cou, étendue
86.74.38↔	Plastie de transposition, cuisse et jambe, non étendue	86.76.32↔	Plastie de transposition, épaule et bras, étendue
86.74.39↔	Plastie de transposition d'autre site, non étendue	86.76.33↔	Plastie de transposition, avant-bras, étendue
86.74.3a↔	Plastie de transposition, pied, non étendue	86.76.34↔	Plastie de transposition, paroi thoracique et dos, étendue
86.74.40↔	Plastie de lambeau insulaire, tête (sauf lèvres et bouche), non étendue	86.76.35↔	Plastie de transposition, région abdominale, étendue
86.74.41↔	Plastie de lambeau insulaire, cou, non étendue	86.76.36↔	Plastie de transposition, région inguino-génitale, étendue
86.74.42↔	Plastie de lambeau insulaire, épaule et bras, non étendue	86.76.37↔	Plastie de transposition, fesses, étendue
86.74.43↔	Plastie de lambeau insulaire, avant-bras, non étendue	86.76.38↔	Plastie de transposition, cuisse et jambe, étendue
86.74.44↔	Plastie de lambeau insulaire, paroi thoracique et dos, non étendue	86.76.39↔	Plastie de transposition, autre site, étendue
86.74.45↔	Plastie de lambeau insulaire, région abdominale, non étendue	86.76.3a↔	Plastie de transposition, pied, étendue
86.74.46↔	Plastie de lambeau insulaire, région inguino-génitale, non étendue	86.76.40↔	Plastie de lambeau insulaire, tête (sauf lèvres et bouche), étendue
86.74.47↔	Plastie de lambeau insulaire, fesses, non étendue	86.76.41↔	Plastie de lambeau insulaire, cou, étendue
86.74.48↔	Plastie de lambeau insulaire, cuisse et jambe, non étendue	86.76.42↔	Plastie de lambeau insulaire, épaule et bras, étendue
86.74.49↔	Plastie de lambeau insulaire d'autre site, non étendue		
86.74.4a↔	Plastie de lambeau insulaire, pied, non étendue		
86.74.50↔	Plastie en Z, tête (sauf lèvres et bouche), non étendue		

86.76.43↔	Plastie de lambeau insulaire, avant-bras, étendue	86.78.26↔	Fixation de lambeau pédiculé régional ou distal, région inguino-génitale
86.76.44↔	Plastie de lambeau insulaire, paroi thoracique et dos, étendue	86.78.27↔	Fixation de lambeau pédiculé régional ou distal, fesses
86.76.45↔	Plastie de lambeau insulaire, région abdominale, étendue	86.78.28↔	Fixation de lambeau pédiculé régional ou distal, membre inférieur
86.76.46↔	Plastie de lambeau insulaire, région inguino-génitale, étendue	86.78.29↔	Fixation de lambeau pédiculé régional ou distal, autre site
86.76.47↔	Plastie de lambeau insulaire, fesses, étendue	86.78.30↔	Opération plastique combinée de peau et de tissu sous-cutané, tête (sauf lèvre et bouche)
86.76.48↔	Plastie de lambeau insulaire, cuisse et jambe, étendue	86.78.31↔	Opération plastique combinée de peau et de tissu sous-cutané, cou
86.76.49↔	Plastie de lambeau insulaire, autre site, étendue	86.78.32↔	Opération plastique combinée de peau et de tissu sous-cutané, épaule et bras
86.76.4a↔	Plastie de lambeau insulaire, pied, étendue	86.78.33↔	Opération plastique combinée de peau et de tissu sous-cutané, avant-bras
86.76.99↔	Fixation de lambeau pédiculé ou libre à un autre site, étendue, autre	86.78.34↔	Opération plastique combinée de peau et de tissu sous-cutané, paroi thoracique et dos
86.77.00↔	Fixation avec autre plastie locale de lambeau, SAP	86.78.35↔	Opération plastique combinée de peau et de tissu sous-cutané, région abdominale
86.77.10↔	Autre plastie locale de lambeau, tête (sauf lèvre et bouche)	86.78.36↔	Opération plastique combinée de peau et de tissu sous-cutané, région inguino-génitale
86.77.11↔	Autre plastie locale de lambeau, cou	86.78.37↔	Opération plastique combinée de peau et de tissu sous-cutané, fesses
86.77.12↔	Autre plastie locale de lambeau, épaule et bras	86.78.38↔	Opération plastique combinée de peau et de tissu sous-cutané, membre inférieur
86.77.13↔	Autre plastie locale de lambeau, avant-bras	86.78.39↔	Opération plastique combinée de peau et de tissu sous-cutané, autre site
86.77.14↔	Autre plastie locale de lambeau, paroi thoracique et dos	86.78.40↔	Fixation d'autre lambeau pédiculé ou libre, tête (sauf lèvre et bouche)
86.77.15↔	Autre plastie locale de lambeau, région abdominale	86.78.41↔	Fixation d'autre lambeau pédiculé ou libre, cou
86.77.16↔	Autre plastie locale de lambeau, région inguino-génitale	86.78.42↔	Fixation d'autre lambeau pédiculé ou libre, épaule et bras
86.77.17↔	Autre plastie locale de lambeau, fesses	86.78.43↔	Fixation d'autre lambeau pédiculé ou libre, avant-bras
86.77.18↔	Autre plastie locale de lambeau, cuisse et jambe	86.78.44↔	Fixation d'autre lambeau pédiculé ou libre, paroi thoracique et dos
86.77.19↔	Autre plastie locale de lambeau, autre site	86.78.45↔	Fixation d'autre lambeau pédiculé ou libre, région abdominale
86.77.1a↔	Autre plastie locale de lambeau, pied	86.78.46↔	Fixation d'autre lambeau pédiculé ou libre, région inguino-génitale
86.77.99↔	Autre fixation avec plastie locale de lambeau, autre	86.78.47↔	Fixation d'autre lambeau pédiculé ou libre, fesses
86.78.00↔	Autre plastie de lambeau, SAP	86.78.48↔	Fixation d'autre lambeau pédiculé ou libre, membre inférieur
86.78.10↔	Fixation de lambeau libre microvascularisé et anastomosé, tête (sauf lèvre et bouche)	86.78.49↔	Fixation d'autre lambeau pédiculé ou libre, autre site
86.78.11↔	Fixation de lambeau libre microvascularisé et anastomosé, cou	86.78.99↔	Autre plastie de lambeau, autre
86.78.12↔	Fixation de lambeau libre microvascularisé et anastomosé, épaule et bras	86.91↔	Excision de peau pour greffe
86.78.13↔	Fixation de lambeau libre microvascularisé et anastomosé, avant-bras	86.93.00↔	Insertion d'expandeur tissulaire, SAP
86.78.14↔	Fixation de lambeau libre microvascularisé et anastomosé, paroi thoracique et dos	86.93.10↔	Insertion d'expandeur tissulaire, tête
86.78.15↔	Fixation de lambeau libre microvascularisé et anastomosé, région abdominale	86.93.11↔	Insertion d'expandeur tissulaire, cou
86.78.16↔	Fixation de lambeau libre microvascularisé et anastomosé, région inguino-génitale	86.93.12↔	Insertion d'expandeur tissulaire, épaule et bras
86.78.17↔	Fixation de lambeau libre microvascularisé et anastomosé, fesses	86.93.13↔	Insertion d'expandeur tissulaire, avant-bras
86.78.18↔	Fixation de lambeau libre microvascularisé et anastomosé, membre inférieur	86.93.14↔	Insertion d'expandeur tissulaire, main
86.78.19↔	Fixation de lambeau libre microvascularisé et anastomosé, autre site	86.93.15↔	Insertion d'expandeur tissulaire, paroi thoracique et dos
86.78.20↔	Fixation de lambeau pédiculé régional ou distal, tête (sauf lèvre et bouche)	86.93.16↔	Insertion d'expandeur tissulaire, région abdominale
86.78.21↔	Fixation de lambeau pédiculé régional ou distal, cou	86.93.18↔	Insertion d'expandeur tissulaire, membre inférieur
86.78.22↔	Fixation de lambeau pédiculé régional ou distal, épaule et bras	86.93.99↔	Insertion d'expandeur tissulaire, autre
86.78.23↔	Fixation de lambeau pédiculé régional ou distal, avant-bras		
86.78.24↔	Fixation de lambeau pédiculé régional ou distal, paroi thoracique et dos		
86.78.25↔	Fixation de lambeau pédiculé régional ou distal, région abdominale		

procédure F21-2

05.21↔	Excision de ganglion sphéno-palatin	27.56.99↔	Autre greffe de peau de la lèvre et de la bouche, autre
05.22↔	Sympathectomie cervicale	31.72↔	Fermeture de fistule externe de la trachée
05.23↔	Sympathectomie lombaire	34.03↔	Réouverture de thoracotomie (récente)
05.24↔	Sympathectomie présacrée	34.1↔	Incision du médiastin
05.25↔	Sympathectomie périartérielle	39.27.00↔	Fistule artério-veineuse pour hémodialyse, SAP
05.26↔	Sympathectomie thoracique	39.27.10↔	Fistule artério-veineuse pour hémodialyse
05.29↔	Autre sympathectomie et excision de ganglion	39.27.11↔	Fistule artério-veineuse avec matériel allogène ou alloplastique pour hémodialyse
27.56.00↔	Autre greffe de peau de la lèvre et de la bouche, SAP	39.27.99↔	Fistule artério-veineuse pour hémodialyse, autre
27.56.10↔	Greffe de peau d'épaisseur partielle de la lèvre et de la bouche, non étendue	39.43↔	Ablation de shunt artério-veineux pour hémodialyse
27.56.20↔	Greffe de peau d'épaisseur partielle de la lèvre et de la bouche, étendue	40.29.00↔	Excision simple d'autre structure lymphatique, SAP
27.56.30↔	Hétéogreffe de peau à la lèvre, non étendue	40.29.10↔	Excision de ganglion lymphatique médiastinal, SAP
27.56.40↔	Hétéogreffe de peau à la lèvre, étendue	40.29.11↔	Excision chirurgicale ouverte de ganglion lymphatique médiastinal
27.56.50↔	Homogreffe de peau à la lèvre, non étendue	40.29.12↔	Excision de ganglion lymphatique médiastinal, par thoracoscopie
27.56.60↔	Homogreffe de peau à la lèvre, étendue		

40.29.19↔	Excision de ganglion lymphatique médiastinal, autre	82.89.15↔	Résection de resserrements avec reconstruction plastique lors d'anomalies congénitales de la main
40.29.20↔	Excision de ganglion lymphatique para-aortique	82.89.16↔	Transfert d'orteil à doigt
40.29.30↔	Excision de ganglion lymphatique iliaque	82.89.99↔	Autre opération plastique de la main, autre
40.29.70↔	Excision de lymphangiome ou d'hygroma kystique	86.62.00↔	Autre greffe de peau à la main, SAP
40.29.80↔	Excision d'adénopathie abdominale, excision de plusieurs ganglions (avec biopsie du foie), SAP	86.62.10↔	Grefe de peau d'épaisseur partielle à la main, non étendue
40.29.81↔	Excision d'adénopathie abdominale, excision de plusieurs ganglions (avec biopsie du foie), chirurgie ouverte [laparotomie de stadification]	86.62.20↔	Grefe de peau d'épaisseur partielle à la main, étendue
40.29.82↔	Excision d'adénopathie abdominale, excision de plusieurs ganglions (avec biopsie du foie), par laparoscopie [laparotomie de stadification]	86.62.99↔	Autre greffe de peau à la main, autre
40.29.89↔	Excision d'adénopathie abdominale, excision de plusieurs ganglions (avec biopsie du foie), autre	86.63.00↔	Grefe de peau totale à un autre site, SAP
40.29.99↔	Excision simple d'autre structure lymphatique, autre	86.63.10↔	Grefe de peau totale à la tête (sauf lèvre et bouche), non étendue
41.42.00↔	Excision ou destruction de lésion ou de tissu de la rate, SAP	86.63.11↔	Grefe de peau totale au cou, non étendue
41.42.10↔	Excision de lésion ou de tissu de la rate	86.63.12↔	Grefe de peau totale à l'épaule et au bras, non étendue
41.42.20↔	Destruction de lésion ou de tissu de la rate	86.63.13↔	Grefe de peau totale à l'avant-bras, non étendue
41.42.99↔	Excision ou destruction de lésion ou de tissu de la rate, autre	86.63.15↔	Grefe de peau totale à la paroi thoracique, à l'abdomen et au dos, non étendue
41.43↔	Splénectomie partielle	86.63.16↔	Grefe de peau totale à la région inguino-génitale, non étendue
41.5↔	Splénectomie totale	86.63.17↔	Grefe de peau totale aux fesses, non étendue
50.14↔	Biopsie du foie par voie laparoscopique	86.63.18↔	Grefe de peau totale à la cuisse et à la jambe, non étendue
53.00↔	Réparation de hernie inguinale, unilatérale, SAP	86.63.19↔	Grefe de peau totale à un autre site, non étendue
53.01↔	Réparation de hernie inguinale directe, unilatérale	86.63.1a↔	Grefe de peau totale au pied, non étendue
53.02↔	Réparation de hernie inguinale indirecte, unilatérale	86.63.20↔	Grefe de peau totale à la tête (sauf lèvre et bouche), étendue
53.03↔	Réparation de hernie inguinale directe avec implant (filet, prothèse)	86.63.21↔	Grefe de peau totale au cou, étendue
53.04↔	Réparation de hernie inguinale indirecte avec implant (filet, prothèse)	86.63.22↔	Grefe de peau totale à l'épaule et au bras, étendue
53.05↔	Réparation de hernie inguinale avec implant, SAP	86.63.23↔	Grefe de peau totale à l'avant-bras, étendue
53.10↔	Réparation de hernie inguinale, bilatérale, SAP	86.63.25↔	Grefe de peau totale à la paroi thoracique, à l'abdomen et au dos, étendue
53.11↔	Réparation de hernie inguinale directe, bilatérale	86.63.26↔	Grefe de peau totale à la région inguino-génitale, étendue
53.12↔	Réparation de hernie inguinale indirecte, bilatérale	86.63.27↔	Grefe de peau totale aux fesses, étendue
53.13↔	Réparation de hernie inguinale bilatérale, une directe, une indirecte	86.63.28↔	Grefe de peau totale à la cuisse et à la jambe, étendue
53.14↔	Réparation de hernie inguinale directe bilatérale avec implant (filet, prothèse)	86.63.29↔	Grefe de peau totale à un autre site, étendue
53.15↔	Réparation de hernie inguinale indirecte, bilatérale avec implant (filet, prothèse)	86.63.2a↔	Grefe de peau totale au pied, étendue
53.16↔	Réparation de hernie inguinale bilatérale, une directe, l'autre indirecte, avec implant (filet, prothèse)	86.63.99↔	Grefe de peau totale à d'autres sites, autre
53.17↔	Réparation de hernie inguinale bilatérale avec implant (filet, prothèse), SAP	86.72↔	Avancement (ou rotation) de lambeau pédiculé
53.21↔	Réparation de hernie crurale unilatérale avec implant (filet, prothèse)	86.73.00↔	Fixation de lambeau pédiculé ou libre à la main, SAP
53.29↔	Autre herniorraphie crurale, unilatérale	86.73.10↔	Plastie d'avancement de la main, non étendue
53.31↔	Réparation de hernie crurale, bilatérale avec implant (filet, prothèse)	86.73.11↔	Plastie de glissement-rotation de la main, non étendue
53.39↔	Autre herniorraphie crurale, bilatérale	86.73.12↔	Plastie de transposition de la main, non étendue
54.11↔	Laparotomie exploratrice	86.73.13↔	Plastie de lambeau insulaire de la main, non étendue
54.12.00↔	Relaparotomie, SAP	86.73.14↔	Plastie en Z de la main, non étendue
54.12.10↔	Relaparotomie, laparotomie de second regard	86.73.20↔	Plastie d'avancement de la main, étendue
54.12.99↔	Relaparotomie, autre	86.73.21↔	Plastie de glissement-rotation de la main, étendue
54.19.00↔	Autre laparotomie, SAP	86.73.22↔	Plastie de transposition de la main, étendue
54.19.10↔	Autre laparotomie, laparotomie avec drainage	86.73.23↔	Plastie de lambeau insulaire de la main, étendue
54.19.99↔	Autre laparotomie, autre	86.73.24↔	Plastie en Z de la main, étendue
54.21.00↔	Laparoscopie, SAP	86.73.29↔	Autre plastie de lambeau locale de la main
54.21.10↔	Laparoscopie, laparoscopie diagnostique	86.73.30↔	Fixation de lambeau libre microvascularisé et anastomosé à la main
54.21.20↔	Laparoscopie, voie d'abord pour interventions chirurgicales (thérapeutiques)	86.73.40↔	Fixation de lambeau pédiculé régional ou de lambeau pédiculé distal à la main
54.21.30↔	Laparoscopie, laparoscopie avec drainage	86.73.80↔	Opération plastique combinée de la peau et du tissu sous-cutané de la main
54.21.99↔	Laparoscopie, autre	86.73.99↔	Fixation de lambeau pédiculé ou libre à la main, autre
54.92↔	Extraction de corps étranger de la cavité péritonéale	86.74.00↔	Fixation de lambeau pédiculé ou libre à un autre site, SAP
82.82↔	Réparation de main en pince de homard	86.74.10↔	Plastie d'avancement, tête (sauf lèvre et bouche), non étendue
82.89.00↔	Autre opération plastique de la main, SAP	86.74.11↔	Plastie d'avancement, cou, non étendue
82.89.10↔	Plastie de gaine tendineuse de la main	86.74.12↔	Plastie d'avancement, épaule et bras, non étendue
82.89.11↔	Refixation osseuse de ligaments, carpe / métacarpe	86.74.13↔	Plastie d'avancement, avant-bras, non étendue
82.89.12↔	Refixation osseuse d'autres ligaments de la main	86.74.14↔	Plastie d'avancement, paroi thoracique et dos, non étendue
82.89.13↔	Distraction des parties molles pour couverture d'articulation lors d'anomalies congénitales de la main	86.74.15↔	Plastie d'avancement, région abdominale, non étendue
82.89.14↔	Radialisation lors d'anomalies congénitales de la main	86.74.16↔	Plastie d'avancement, région inguino-génitale, non étendue
		86.74.17↔	Plastie d'avancement, fesses, non étendue
		86.74.18↔	Plastie d'avancement, cuisse et jambe, non étendue
		86.74.19↔	Plastie d'avancement d'autre site, non étendue
		86.74.1a↔	Plastie d'avancement, pied, non étendue
		86.74.20↔	Plastie de glissement-rotation, tête (sauf lèvre et bouche), non étendue
		86.74.21↔	Plastie de glissement-rotation, cou, non étendue
		86.74.22↔	Plastie de glissement-rotation, épaule et bras, non étendue
		86.74.23↔	Plastie de glissement-rotation, avant-bras, non étendue

86.74.25↔	Plastie de glissement-rotation, paroi thoracique et dos, non étendue	86.76.30↔	Plastie de transposition, tête (sauf lèvre et bouche), étendue
86.74.26↔	Plastie de glissement-rotation, région abdominale, non étendue	86.76.31↔	Plastie de transposition, cou, étendue
86.74.27↔	Plastie de glissement-rotation, région inguino-génitale, non étendue	86.76.32↔	Plastie de transposition, épaule et bras, étendue
86.74.28↔	Plastie de glissement-rotation, fesses, non étendue	86.76.33↔	Plastie de transposition, avant-bras, étendue
86.74.29↔	Plastie de glissement-rotation d'autre site, non étendue	86.76.34↔	Plastie de transposition, paroi thoracique et dos, étendue
86.74.2a↔	Plastie de glissement-rotation, cuisse et jambe, non étendue	86.76.35↔	Plastie de transposition, région abdominale, étendue
86.74.2b↔	Plastie de glissement-rotation, pied, non étendue	86.76.36↔	Plastie de transposition, région inguino-génitale, étendue
86.74.30↔	Plastie de transposition, tête (sauf lèvre et bouche), non étendue	86.76.37↔	Plastie de transposition, fesses, étendue
86.74.31↔	Plastie de transposition, cou, non étendue	86.76.38↔	Plastie de transposition, cuisse et jambe, étendue
86.74.32↔	Plastie de transposition, épaule et bras, non étendue	86.76.39↔	Plastie de transposition, autre site, étendue
86.74.33↔	Plastie de transposition, avant-bras, non étendue	86.76.3a↔	Plastie de transposition, pied, étendue
86.74.34↔	Plastie de transposition, paroi thoracique et dos, non étendue	86.76.40↔	Plastie de lambeau insulaire, tête (sauf lèvre et bouche), étendue
86.74.35↔	Plastie de transposition, région abdominale, non étendue	86.76.41↔	Plastie de lambeau insulaire, cou, étendue
86.74.36↔	Plastie de transposition, région inguino-génitale, non étendue	86.76.42↔	Plastie de lambeau insulaire, épaule et bras, étendue
86.74.37↔	Plastie de transposition, fesses, non étendue	86.76.43↔	Plastie de lambeau insulaire, avant-bras, étendue
86.74.38↔	Plastie de transposition, cuisse et jambe, non étendue	86.76.44↔	Plastie de lambeau insulaire, paroi thoracique et dos, étendue
86.74.39↔	Plastie de transposition d'autre site, non étendue	86.76.45↔	Plastie de lambeau insulaire, région abdominale, étendue
86.74.3a↔	Plastie de transposition, pied, non étendue	86.76.46↔	Plastie de lambeau insulaire, région inguino-génitale, étendue
86.74.40↔	Plastie de lambeau insulaire, tête (sauf lèvre et bouche), non étendue	86.76.47↔	Plastie de lambeau insulaire, fesses, étendue
86.74.41↔	Plastie de lambeau insulaire, cou, non étendue	86.76.48↔	Plastie de lambeau insulaire, cuisse et jambe, étendue
86.74.42↔	Plastie de lambeau insulaire, épaule et bras, non étendue	86.76.49↔	Plastie de lambeau insulaire, autre site, étendue
86.74.43↔	Plastie de lambeau insulaire, avant-bras, non étendue	86.76.4a↔	Plastie de lambeau insulaire, pied, étendue
86.74.44↔	Plastie de lambeau insulaire, paroi thoracique et dos, non étendue	86.76.99↔	Fixation de lambeau pédiculé ou libre à un autre site, étendue, autre
86.74.45↔	Plastie de lambeau insulaire, région abdominale, non étendue	86.77.00↔	Fixation avec autre plastie locale de lambeau, SAP
86.74.46↔	Plastie de lambeau insulaire, région inguino-génitale, non étendue	86.77.10↔	Autre plastie locale de lambeau, tête (sauf lèvre et bouche)
86.74.47↔	Plastie de lambeau insulaire, fesses, non étendue	86.77.11↔	Autre plastie locale de lambeau, cou
86.74.48↔	Plastie de lambeau insulaire, cuisse et jambe, non étendue	86.77.12↔	Autre plastie locale de lambeau, épaule et bras
86.74.49↔	Plastie de lambeau insulaire d'autre site, non étendue	86.77.13↔	Autre plastie locale de lambeau, avant-bras
86.74.4a↔	Plastie de lambeau insulaire, pied, non étendue	86.77.14↔	Autre plastie locale de lambeau, paroi thoracique et dos
86.74.50↔	Plastie en Z, tête (sauf lèvre et bouche), non étendue	86.77.15↔	Autre plastie locale de lambeau, région abdominale
86.74.51↔	Plastie en Z, cou, non étendue	86.77.16↔	Autre plastie locale de lambeau, région inguino-génitale
86.74.52↔	Plastie en Z, épaule et bras, non étendue	86.77.17↔	Autre plastie locale de lambeau, fesses
86.74.53↔	Plastie en Z, avant-bras, non étendue	86.77.18↔	Autre plastie locale de lambeau, cuisse et jambe
86.74.54↔	Plastie en Z, paroi thoracique et dos, non étendue	86.77.19↔	Autre plastie locale de lambeau, autre site
86.74.55↔	Plastie en Z, région abdominale, non étendue	86.77.1a↔	Autre plastie locale de lambeau, pied
86.74.56↔	Plastie en Z, région inguino-génitale, non étendue	86.77.99↔	Autre fixation avec plastie locale de lambeau, autre
86.74.57↔	Plastie en Z, fesses, non étendue	86.78.00↔	Autre plastie de lambeau, SAP
86.74.58↔	Plastie en Z, cuisse et jambe, non étendue	86.78.10↔	Fixation de lambeau libre microvascularisé et anastomosé, tête (sauf lèvre et bouche)
86.74.59↔	Plastie en Z d'autre site, non étendue	86.78.11↔	Fixation de lambeau libre microvascularisé et anastomosé, cou
86.74.5a↔	Plastie en Z, pied, non étendue	86.78.12↔	Fixation de lambeau libre microvascularisé et anastomosé, épaule et bras
86.74.99↔	Fixation de lambeau pédiculé ou libre à un autre site, autre	86.78.13↔	Fixation de lambeau libre microvascularisé et anastomosé, avant-bras
86.76.00↔	Fixation de lambeau pédiculé ou libre à un autre site, étendue, SAP	86.78.14↔	Fixation de lambeau libre microvascularisé et anastomosé, paroi thoracique et dos
86.76.10↔	Plastie d'avancement, tête (sauf lèvre et bouche), étendue	86.78.15↔	Fixation de lambeau libre microvascularisé et anastomosé, région abdominale
86.76.11↔	Plastie d'avancement, cou, étendue	86.78.16↔	Fixation de lambeau libre microvascularisé et anastomosé, région inguino-génitale
86.76.12↔	Plastie d'avancement, épaule et bras, étendue	86.78.17↔	Fixation de lambeau libre microvascularisé et anastomosé, fesses
86.76.13↔	Plastie d'avancement, avant-bras, étendue	86.78.18↔	Fixation de lambeau libre microvascularisé et anastomosé, membre inférieur
86.76.14↔	Plastie d'avancement, paroi thoracique et dos, étendue	86.78.19↔	Fixation de lambeau libre microvascularisé et anastomosé, autre site
86.76.15↔	Plastie d'avancement, région abdominale, étendue	86.78.20↔	Fixation de lambeau pédiculé régional ou distal, tête (sauf lèvre et bouche)
86.76.16↔	Plastie d'avancement, région inguino-génitale, étendue	86.78.21↔	Fixation de lambeau pédiculé régional ou distal, cou
86.76.17↔	Plastie d'avancement, fesses, étendue	86.78.22↔	Fixation de lambeau pédiculé régional ou distal, épaule et bras
86.76.19↔	Plastie d'avancement d'autre site, étendue	86.78.23↔	Fixation de lambeau pédiculé régional ou distal, avant-bras
86.76.1a↔	Plastie d'avancement, cuisse et jambe, étendue	86.78.24↔	Fixation de lambeau pédiculé régional ou distal, paroi thoracique et dos
86.76.1b↔	Plastie d'avancement, pied, étendue	86.78.25↔	Fixation de lambeau pédiculé régional ou distal, région abdominale
86.76.20↔	Plastie de glissement-rotation, tête (sauf lèvre et bouche), étendue	86.78.26↔	Fixation de lambeau pédiculé régional ou distal, région inguino-génitale
86.76.21↔	Plastie de glissement-rotation, cou, étendue	86.78.27↔	Fixation de lambeau pédiculé régional ou distal, fesses
86.76.22↔	Plastie de glissement-rotation, épaule et bras, étendue		
86.76.23↔	Plastie de glissement-rotation, avant-bras, étendue		
86.76.24↔	Plastie de glissement-rotation, paroi thoracique et dos, étendue		
86.76.25↔	Plastie de glissement-rotation, région abdominale, étendue		
86.76.26↔	Plastie de glissement-rotation, région inguino-génitale, étendue		
86.76.27↔	Plastie de glissement-rotation, fesses, étendue		
86.76.28↔	Plastie de glissement-rotation, cuisse et jambe, étendue		
86.76.29↔	Plastie de glissement-rotation d'autre site, étendue		
86.76.2a↔	Plastie de glissement-rotation, pied, étendue		

86.78.28↔	Fixation de lambeau pédiculé régional ou distal, membre inférieur	86.78.38↔	Opération plastique combinée de peau et de tissu sous-cutané, membre inférieur
86.78.29↔	Fixation de lambeau pédiculé régional ou distal, autre site	86.78.39↔	Opération plastique combinée de peau et de tissu sous-cutané, autre site
86.78.30↔	Opération plastique combinée de peau et de tissu sous-cutané, tête (sauf lèvres et bouche)	86.78.40↔	Fixation d'autre lambeau pédiculé ou libre, tête (sauf lèvres et bouche)
86.78.31↔	Opération plastique combinée de peau et de tissu sous-cutané, cou	86.78.41↔	Fixation d'autre lambeau pédiculé ou libre, cou
86.78.32↔	Opération plastique combinée de peau et de tissu sous-cutané, épaule et bras	86.78.42↔	Fixation d'autre lambeau pédiculé ou libre, épaule et bras
86.78.33↔	Opération plastique combinée de peau et de tissu sous-cutané, avant-bras	86.78.43↔	Fixation d'autre lambeau pédiculé ou libre, avant-bras
86.78.34↔	Opération plastique combinée de peau et de tissu sous-cutané, paroi thoracique et dos	86.78.44↔	Fixation d'autre lambeau pédiculé ou libre, paroi thoracique et dos
86.78.35↔	Opération plastique combinée de peau et de tissu sous-cutané, région abdominale	86.78.45↔	Fixation d'autre lambeau pédiculé ou libre, région abdominale
86.78.36↔	Opération plastique combinée de peau et de tissu sous-cutané, région inguino-génitale	86.78.46↔	Fixation d'autre lambeau pédiculé ou libre, région inguino-génitale
86.78.37↔	Opération plastique combinée de peau et de tissu sous-cutané, fesses	86.78.47↔	Fixation d'autre lambeau pédiculé ou libre, fesses
		86.78.48↔	Fixation d'autre lambeau pédiculé ou libre, membre inférieur
		86.78.49↔	Fixation d'autre lambeau pédiculé ou libre, autre site
		86.78.99↔	Autre plastie de lambeau, autre

ADRG F24**Angioplastie coronaire percutanée (PTCA) avec diagnostic complexe et intervention hautement complexe ou avec PTA**

Au moins un(e) procédure dans le tableau F24-2 et ((au moins un(e) procédure dans le tableau F24-3 ou au moins deux procédures dans le tableau F24-4) et diagnostic principal dans le tableau F24-1 ou procédure dans le tableau F24-5)

DRG F24A**Angioplastie coronaire percutanée (PTCA) avec diagnostic complexe et intervention hautement complexe ou avec PTA, avec CC extrêmement sévères ou âge < 16 ans**

PCCL > 3 ou Âge < 16 années

DRG F24B**Angioplastie coronaire percutanée (PTCA) avec diagnostic complexe et intervention hautement complexe ou avec PTA, sans CC extr. sévères, âge > 15 ans****diagnostic principal F24-1**

I21.0	Infarctus transmural aigu du myocarde, de la paroi antérieure	I23.5	Rupture du muscle papillaire comme complication récente d'un infarctus aigu du myocarde
I21.1	Infarctus transmural aigu du myocarde, de la paroi inférieure	I23.6	Thrombose de l'oreillette, de l'auricule et du ventricule comme complication récente d'un infarctus aigu du myocarde
I21.2	Infarctus transmural aigu du myocarde d'autres localisations	I42.1	Myocardiopathie obstructive hypertrophique
I21.3	Infarctus transmural aigu du myocarde, de localisation non précisée	I46.0	Arrêt cardiaque réanimé avec succès
I21.4	Infarctus sous-endocardique aigu du myocarde	I47.2	Tachycardie ventriculaire
I21.9	Infarctus aigu du myocarde, sans précision	I49.0	Fibrillation et flutter ventriculaires
I22.0	Infarctus du myocarde à répétition, de la paroi antérieure	I50.00	Insuffisance ventriculaire droite primaire
I22.1	Infarctus du myocarde à répétition, de la paroi inférieure	I50.01	Insuffisance ventriculaire droite secondaire
I22.8	Infarctus du myocarde à répétition d'autres localisations	I50.11	Insuffisance ventriculaire gauche: Sans symptôme
I22.9	Infarctus du myocarde à répétition, de localisation non précisée	I50.12	Insuffisance ventriculaire gauche: Avec symptôme en cas d'effort important
I23.0	Hémopéricarde comme complication récente d'un infarctus aigu du myocarde	I50.13	Insuffisance ventriculaire gauche: Avec symptôme en cas d'effort léger
I23.1	Communication interauriculaire comme complication récente d'un infarctus aigu du myocarde	I50.14	Insuffisance ventriculaire gauche: Avec symptôme au repos
I23.2	Communication interventriculaire comme complication récente d'un infarctus aigu du myocarde	I50.19	Insuffisance ventriculaire gauche: Non précisée
I23.3	Rupture de la paroi cardiaque sans hémopéricarde comme complication récente d'un infarctus aigu du myocarde	Z01.80	Examens liés à une prédisposition aux dysrythmies malignes
I23.4	Rupture des cordages tendineux comme complication récente d'un infarctus aigu du myocarde		

procédure F24-2

00.66.00↔	Angioplastie coronaire transluminale percutanée [PTCA] ou athérectomie coronaire, SAP	00.66.22↔	Angioplastie coronaire [PTCA] à ballonnet enduit d'anticorps
00.66.10↔	Fermeture transluminale percutanée de fistule coronaire	00.66.29↔	Angioplastie coronaire [PTCA] à ballonnet, autre
00.66.20↔	Angioplastie coronaire transluminale percutanée [PTCA] à ballonnet, SAP	00.66.99↔	Angioplastie coronaire transluminale percutanée [PTCA] ou athérectomie coronaire, autre
00.66.21↔	Angioplastie coronaire [PTCA] à ballonnet libérant des substances médicamenteuses	35.99.00↔	Autres opérations des valves du coeur, SAP
		35.99.10↔	Autres opérations lors d'anomalie valvulaire cardiaque congénitale, SAP

35.99.11↔	Autres opérations lors d'anomalie valvulaire cardiaque congénitale, valve aortique	35.99.99↔	Autres opérations des valves du coeur, autre
35.99.12↔	Autres opérations lors d'anomalie valvulaire cardiaque congénitale, valve mitrale	36.04↔	Perfusion d'agent thrombolytique dans une artère coronaire
35.99.13↔	Autres opérations lors d'anomalie valvulaire cardiaque congénitale, valve pulmonaire	36.06↔	Insertion de stent(s) coronaire(s) sans libération de substance médicamenteuse
35.99.14↔	Autres opérations lors d'anomalie valvulaire cardiaque congénitale, valve tricuspide	36.07.00↔	Insertion de stent(s) coronaire(s) à libération de substance médicamenteuse, SAP
35.99.15↔	Autres opérations lors d'anomalie valvulaire cardiaque congénitale, valve auriculo-ventriculaire ou tronculaire	36.07.10↔	Insertion de stent(s) coronaire(s) à libération de substance médicamenteuse, stent(s) biorésorbable(s)
35.99.19↔	Autres opérations lors d'anomalie valvulaire cardiaque congénitale, autre valve	36.07.99↔	Insertion de stent(s) coronaire(s) à libération de substance médicamenteuse, autre
35.99.20↔	Autres opérations des valves du coeur, technique minimale invasive	36.09↔	Autre ablation de sténose ou obstruction d'artère coronaire
		36.32↔	Autre revascularisation transmyocardique

procédure F24-3

00.41‡↔	Intervention sur deux vaisseaux	92.27.21↔	Implantation ou insertion d'élément radioactif (brachythérapie par des sources scellées de radionucléides), surface corporelle
00.42‡↔	Intervention sur trois vaisseaux	92.27.22↔	Implantation ou insertion d'élément radioactif (brachythérapie par des sources scellées de radionucléides), intracavitaire
00.43‡↔	Intervention sur quatre vaisseaux ou plus	92.27.23↔	Implantation ou insertion d'élément radioactif (brachythérapie par des sources scellées de radionucléides), intraluminaire
00.44‡↔	Intervention sur bifurcation de vaisseaux sanguins	92.27.30↔	Implantation ou insertion d'élément radioactif (brachythérapie par des sources scellées de radionucléides), vaisseau non spécifié
00.46‡↔	Insertion de deux stents vasculaires	92.27.31↔	Implantation ou insertion d'élément radioactif (brachythérapie par des sources scellées de radionucléides), vaisseau coronaire
00.47‡↔	Insertion de trois stents vasculaires	92.27.39↔	Implantation ou insertion d'élément radioactif (brachythérapie par des sources scellées de radionucléides), autre vaisseau
00.48‡↔	Insertion de quatre stents vasculaires ou plus	92.27.40↔	Implantation ou insertion peropératoire d'élément radioactif (brachythérapie par des sources scellées de radionucléides)
36.04↔	Perfusion d'agent thrombolytique dans une artère coronaire	92.27.70↔	Moulages radioactifs, SAP
36.32↔	Autre revascularisation transmyocardique	92.27.71↔	Moulages radioactifs: construction et application de moulage radioactif superficiel
92.27.00↔	Implantation ou insertion d'élément radioactif (brachythérapie par des sources scellées de radionucléides), surface corporelle, site d'application autre ou non spécifié	92.27.72↔	Moulages radioactifs: construction et pose d'applicateur non utilisé sur la surface corporelle
92.27.10↔	Implantation ou insertion d'élément radioactif (brachythérapie par des sources scellées de radionucléides), organes génitaux féminins, SAP	92.27.73↔	Moulages radioactifs: construction et pose d'applicateur oculaire
92.27.11↔	Implantation ou insertion d'élément radioactif (brachythérapie par des sources scellées de radionucléides), intra-utérine	92.27.79↔	Autres moulages radioactifs
92.27.12↔	Implantation ou insertion d'élément radioactif (brachythérapie par des sources scellées de radionucléides), intravaginale		
92.27.13↔	Implantation ou insertion d'élément radioactif (brachythérapie par des sources scellées de radionucléides), intra-utérine et intravaginale combinée		

procédure F24-4

36.06↔	Insertion de stent(s) coronaire(s) sans libération de substance médicamenteuse	36.07.10↔	Insertion de stent(s) coronaire(s) à libération de substance médicamenteuse, stent(s) biorésorbable(s)
36.07.00↔	Insertion de stent(s) coronaire(s) à libération de substance médicamenteuse, SAP	36.07.99↔	Insertion de stent(s) coronaire(s) à libération de substance médicamenteuse, autre

procédure F24-5

00.55.00↔	Insertion de stent(s) dans vaisseau(x) périphérique(s) à libération de substance médicamenteuse, SAP	39.50.00↔	Angioplastie ou athérectomie d'autre(s) vaisseau(x) non-coronaire(s), SAP
00.55.11↔	Insertion de stent(s) dans vaisseau(x) périphérique(s) à libération de substance médicamenteuse, stent(s) à élution médicamenteuse extra-long(s) (>10 cm)	39.50.10↔	Angioplastie ou athérectomie d'autre(s) vaisseau(x) non-coronaire(s) par ballonnet, SAP
00.55.99↔	Insertion de stent(s) dans vaisseau(x) périphérique(s) à libération de substance médicamenteuse, autre	39.50.11↔	Angioplastie ou athérectomie d'autre(s) vaisseau(x) non-coronaire(s) par ballonnet simple
00.63↔	Insertion percutanée de stent(s) d'artère carotide	39.50.12↔	Angioplastie ou athérectomie d'autre(s) vaisseau(x) non-coronaire(s) par ballonnet à lames
00.64↔	Insertion percutanée de stent(s) dans d'autres artères précérébrales (extracrâniennes)	39.50.13↔	Angioplastie ou athérectomie d'autre(s) vaisseau(x) non-coronaire(s) par ballonnet de cryoplastie
00.65.00↔	Insertion percutanée d'autre(s) stent(s) vasculaire(s) intracrâniens, SAP	39.50.14↔	Angioplastie ou athérectomie d'autre(s) vaisseau(x) non-coronaire(s) par ballonnet à élution médicamenteuse
00.65.11↔	Insertion transluminale percutanée de micro-stents vasculaires intracrâniens	39.50.19↔	Angioplastie ou athérectomie d'autre(s) vaisseau(x) non-coronaire(s) par autre ballonnet
00.65.99↔	Insertion percutanée d'autre(s) stent(s) vasculaire(s) intracrâniens, autre	39.50.20↔	Angioplastie par laser à lame d'autre(s) vaisseau(x) non-coronaire(s)
00.67.00↔	Insertion percutanée de stent(s) dans vaisseau(x) central(aux), SAP	39.50.21↔	Angioplastie, thrombectomie d'autre(s) vaisseau(x) non-coronaire(s)
00.67.10↔	Insertion percutanée de stent(s) vasculaire(s) dans la veine cave	39.50.99↔	Angioplastie ou athérectomie d'autre(s) vaisseau(x) non-coronaire(s), autre
00.67.20↔	Insertion percutanée de stent(s) vasculaire(s) dans la veine porte	39.75.00↔	Intervention vasculaire transluminale percutanée, autres vaisseaux, SAP
00.67.99↔	Insertion percutanée de stent(s) dans vaisseau(x) central(aux), autre		

39.75.01↔	Intervention vasculaire percutanée transluminale, ablation de corps étranger par sonde-panier ou autre cathéter	39.77.00↔	Intervention endovasculaire transluminale percutanée sur vaisseau(x) intracrânien(s), SAP
39.75.10↔	Intervention vasculaire transluminale percutanée, autres vaisseaux, emploi de systèmes de cathéters pour recanalisation d'obstructions totales	39.77.10↔	Angioplastie percutanée à ballonnet de vaisseau(x) intracrânien(s)
39.75.11↔	Intervention vasculaire transluminale percutanée, autres vaisseaux, thrombectomie à lame rotative	39.77.20↔	Bladeangioplastie percutanée de vaisseau(x) intracrânien(s)
39.75.12↔	Intervention vasculaire transluminale percutanée, autres vaisseaux, angioplastie au laser	39.77.30↔	Angioplastie percutanée au laser de vaisseau(x) intracrânien(s)
39.75.13↔	Intervention vasculaire transluminale percutanée, autres vaisseaux, emploi de système anti-embolique (vaisseaux périphériques ou viscéraux)	39.77.40↔	Athérectomie percutanée de vaisseau(x) intracrânien(s)
39.75.14↔	Intervention vasculaire transluminale percutanée, autres vaisseaux, athérectomie	39.77.50↔	Thrombectomie percutanée sélective de vaisseau(x) intracrânien(s)
39.75.15↔	Intervention vasculaire transluminale percutanée, autres vaisseaux, thrombolyse sélective	39.77.60↔	Thrombectomie percutanée de vaisseau(x) intracrânien(s), SAP
39.75.16↔	Intervention vasculaire transluminale percutanée, autres vaisseaux, thrombolyse sélective, assistance échographique	39.77.61↔	Thrombectomie percutanée à lame rotative de vaisseau(x) intracrânien(s)
39.75.20↔	Intervention vasculaire transluminale percutanée, autres vaisseaux, ablation par radiofréquence délivrée par cathéter dans l'artère rénale	39.77.62↔	Thrombectomie percutanée de vaisseau(x) intracrânien(s) assistée par stent
39.75.30↔	Augmentation de la perfusion cérébrale par clampage endoaortique partiel à ballonnet	39.77.69↔	Thrombectomie percutanée de vaisseau(x) intracrânien(s), autre
39.75.99↔	Intervention vasculaire transluminale percutanée, autres vaisseaux, autre	39.77.70↔	Extraction endovasculaire percutanée de corps étranger de vaisseau(x) intracrânien(s)
39.76.00↔	Intervention endovasculaire transluminale percutanée sur vaisseau(x) (extracrânien(s)) précérébral(aux), SAP	39.77.99↔	Intervention endovasculaire transluminale percutanée sur vaisseau(x) intracrânien(s), autre
39.76.10↔	Angioplastie percutanée à ballonnet de vaisseau(x) (extracrânien(s)) précérébral(aux)	39.90.00↔	Insertion de stent(s) dans un/des vaisseau(x) périphérique(s) sans libération de substance médicamenteuse, SAP
39.76.20↔	Angioplastie percutanée de vaisseau(x) (extracrânien(s)) précérébral(aux), système à lame rotative ou multilames	39.90.10↔	Insertion de stents dans des vaisseaux non cardiaques, stents nus
39.76.30↔	Angioplastie percutanée au laser de vaisseau(x) (extracrânien(s)) précérébral(aux)	39.90.11↔	Insertion de stents dans des vaisseaux non cardiaques, stents biorésorbables
39.76.40↔	Athérectomie percutanée de vaisseau(x) (extracrânien(s)) précérébral(aux)	39.90.12↔	Insertion de stents dans des vaisseaux non cardiaques, stents à grand lumen, SAP
39.76.50↔	Thrombolyse percutanée sélective de vaisseaux extracrâniens de la tête et du cou	39.90.13↔	Insertion de stents dans des vaisseaux non cardiaques, stents à grand lumen, non imprégnés
39.76.60↔	Thrombectomie percutanée de vaisseau(x) (extracrânien(s)) précérébral(aux), SAP	39.90.14↔	Insertion de stents dans des vaisseaux non cardiaques, stents à grand lumen imprégnés
39.76.61↔	Thrombectomie percutanée à lame rotative de vaisseau(x) (extracrânien(s)) précérébral(aux)	39.90.15↔	Insertion de stents dans des vaisseaux non cardiaques, stents imprégnés (stentgrafts) dans des vaisseaux sans anévrisme
39.76.62↔	Thrombectomie percutanée de vaisseau(x) extracrânien(s) assistée par stent	39.90.16↔	Insertion de stents dans des vaisseaux non cardiaques, stents imprégnés à surface bioactive
39.76.69↔	Thrombectomie percutanée de vaisseau(x) (extracrânien(s)) précérébral(aux), autre	39.90.19↔	Insertion de stents dans des vaisseaux non cardiaques, autres stents
39.76.70↔	Extraction endovasculaire percutanée de corps étranger de vaisseaux extracrâniens de la tête et du cou	39.90.30↔	Insertion de stents extra-long (>10 cm) dans des vaisseaux non cardiaques, SAP
39.76.99↔	Intervention endovasculaire transluminale percutanée sur vaisseau(x) (extracrânien(s)) précérébral(aux), autre	39.90.31↔	Insertion de stents nus extra-long (>10 cm) dans des vaisseaux non cardiaques
		39.90.32↔	Insertion de stents imprégnés extra-long (>10 cm) dans des vaisseaux non cardiaques
		39.90.39↔	Insertion de stents extra-long (>10 cm) dans des vaisseaux non cardiaques, autre
		44.44↔	Embolisation par cathéter d'hémorragie gastrique ou duodénale

ADRG F28**Amputation sauf aux membres supérieurs et aux orteils**

Procédure dans le tableau F28-1

DRG F28A**Amputation avec intervention vasculaire supplémentaire ou avec transplantation de peau, avec CC extrêmement sévères ou sévères**

Au moins un(e) procédure dans le tableau F28-2 ou PCCL > 2 et procédure dans le tableau F28-3

DRG F28B**Amputation pour maladies cardio-vasculaires sauf aux membres supérieurs et aux orteils, sans intervention vasculaire, sans transplantation de peau, avec CC extrêmement sévères ou sévères**

PCCL > 2

DRG F28C**Amputation pour maladies cardio-vasculaires sauf aux membres supérieurs et aux orteils, sans intervention vasculaire, sans CC extrêmement sévères ou sévères**

procédure F28-1

84.10↔	Amputation de membre inférieur, SAP	84.17↔	Amputation au-dessus du genou
84.12↔	Amputation au niveau du pied	84.18↔	Désarticulation de la hanche
84.14↔	Amputation de la cheville, transmalléolaire	84.19↔	Amputation abdomino-pelvienne
84.15↔	Autre amputation en dessous du genou	84.91↔	Amputation, SAP
84.16↔	Désarticulation du genou		

procédure F28-2

00.55.00↔	Insertion de stent(s) dans vaisseau(x) périphérique(s) à libération de substance médicamenteuse, SAP	38.08.00↔	Incision d'artères de membre inférieur, SAP
00.55.11↔	Insertion de stent(s) dans vaisseau(x) périphérique(s) à libération de substance médicamenteuse, stent(s) à élution médicamenteuse extra-long(s) (>10 cm)	38.08.10↔	Incision de l'artère fémorale (commune) (superficielle)
00.55.99↔	Insertion de stent(s) dans vaisseau(x) périphérique(s) à libération de substance médicamenteuse, autre	38.08.11↔	Incision de l'artère fémorale profonde
00.63↔	Insertion percutanée de stent(s) d'artère carotide	38.08.12↔	Incision de l'artère poplitée
00.64↔	Insertion percutanée de stent(s) dans d'autres artères précérébrales (extracrâniennes)	38.08.99↔	Incision d'artères de membre inférieur, autre
00.65.00↔	Insertion percutanée d'autre(s) stent(s) vasculaire(s) intracrâniens, SAP	38.10↔	Endartériectomie, site non précisé
00.65.11↔	Insertion transluminale percutanée de micro-stents vasculaires intracrâniens	38.11↔	Endartériectomie de vaisseaux intracrâniens
00.65.99↔	Insertion percutanée d'autre(s) stent(s) vasculaire(s) intracrâniens, autre	38.12↔	Endartériectomie d'autres vaisseaux de la tête et du cou
00.67.00↔	Insertion percutanée de stent(s) dans vaisseau(x) central(aux), SAP	38.13↔	Endartériectomie de vaisseaux de membre supérieur
00.67.10↔	Insertion percutanée de stent(s) vasculaire(s) dans la veine cave	38.14.00↔	Endartériectomie de l'aorte, SAP
00.67.20↔	Insertion percutanée de stent(s) vasculaire(s) dans la veine porte	38.14.10↔	Endartériectomie de l'aorte ascendante et de la crosse aortique
00.67.99↔	Insertion percutanée de stent(s) dans vaisseau(x) central(aux), autre	38.14.20↔	Endartériectomie de l'aorte descendante
01.21↔	Incision et drainage de sinus crânien	38.14.30↔	Endartériectomie de l'aorte abdominale
38.01↔	Incision de vaisseaux intracrâniens	38.14.99↔	Endartériectomie de l'aorte, autre
38.02.00↔	Incision d'autres vaisseaux de la tête et du cou, SAP	38.16.00↔	Endartériectomie d'artères abdominales, SAP
38.02.10↔	Incision d'artères extracrâniennes de la tête et du cou	38.16.10↔	Endartériectomie d'artères viscérales, SAP
38.02.20↔	Incision de veines extracrâniennes de la tête et du cou, SAP	38.16.11↔	Endartériectomie du tronc coeliaque
38.02.21↔	Incision de la veine jugulaire (externe) (interne)	38.16.12↔	Endartériectomie de l'artère gastrique
38.02.28↔	Incision d'autres veines extracrâniennes de la tête et du cou	38.16.13↔	Endartériectomie de l'artère hépatique
38.02.29↔	Incision de veines extracrâniennes de la tête et du cou, autre	38.16.14↔	Endartériectomie de l'artère splénique
38.02.99↔	Incision d'autres vaisseaux de la tête et du cou, autre	38.16.15↔	Endartériectomie de l'artère rénale
38.03.00↔	Incision de vaisseaux de membre supérieur, SAP	38.16.16↔	Endartériectomie de l'artère mésentérique
38.03.10↔	Incision d'artères de membre supérieur, SAP	38.16.17↔	Endartériectomie de l'artère lombaire
38.03.11↔	Incision de l'artère axillaire	38.16.18↔	Endartériectomie de l'artère iliaque
38.03.19↔	Incision d'autres artères du bras	38.16.19↔	Endartériectomie d'artères viscérales, autre
38.03.20↔	Incision d'artères de l'avant-bras	38.16.99↔	Endartériectomie d'artères abdominales, autre
38.03.21↔	Incision d'artères de la main	38.18.00↔	Endartériectomie de vaisseaux de membre inférieur, SAP
38.03.30↔	Incision de veines de membre supérieur, SAP	38.18.10↔	Endartériectomie de l'artère fémorale (commune) (superficielle)
38.03.31↔	Incision de la veine axillaire	38.18.11↔	Endartériectomie de l'artère fémorale profonde
38.03.38↔	Incision d'autres veines profondes de membre supérieur	38.18.12↔	Endartériectomie de l'artère poplitée
38.03.39↔	Incision de veines de membre supérieur, autre	38.18.99↔	Endartériectomie de vaisseaux de membre inférieur, autre
38.03.99↔	Incision de vaisseaux de membre supérieur, autre	38.21↔	Biopsie de vaisseau sanguin
38.06.00↔	Incision d'artères abdominales, SAP	38.32.00↔	Résection d'autres vaisseaux de la tête et du cou, avec anastomose, SAP
38.06.10↔	Incision d'artères viscérales, SAP	38.32.10↔	Résection d'artères extracrâniennes de la tête et du cou, avec anastomose
38.06.11↔	Incision du tronc coeliaque	38.32.20↔	Résection de veines extracrâniennes de la tête et du cou, avec anastomose, SAP
38.06.12↔	Incision de l'artère gastrique	38.32.21↔	Résection de la veine jugulaire, avec anastomose
38.06.13↔	Incision de l'artère hépatique	38.32.22↔	Résection de veines extracrâniennes superficielles de la tête et du cou, avec anastomose
38.06.14↔	Incision de l'artère splénique	38.32.99↔	Résection d'autres vaisseaux de la tête et du cou, avec anastomose, autre
38.06.15↔	Incision de l'artère rénale	38.33.00↔	Résection de vaisseaux de membre supérieur avec anastomose, SAP
38.06.16↔	Incision de l'artère mésentérique	38.33.10↔	Résection d'artères de membre supérieur avec anastomose, SAP
38.06.17↔	Incision de l'artère lombaire	38.33.11↔	Résection d'artères de membre supérieur avec anastomose
38.06.18↔	Incision de l'artère iliaque	38.33.12↔	Résection de l'artère cubitale, avec anastomose
38.06.19↔	Incision d'artères viscérales, autre	38.33.13↔	Résection d'autres artères de l'avant-bras, avec anastomose
38.06.99↔	Incision d'artères abdominales, autre	38.33.14↔	Résection d'artères de la main, avec anastomose
38.07.00↔	Incision de veines abdominales, SAP	38.33.20↔	Résection de veines de membre supérieur, avec anastomose, SAP
38.07.10↔	Incision de veines abdominales profondes, SAP	38.33.21↔	Résection de la veine axillaire, avec anastomose
38.07.11↔	Incision de la veine cave inférieure	38.33.22↔	Résection d'autres veines profondes de membre supérieur, avec anastomose
38.07.12↔	Incision de la veine iliaque	38.33.23↔	Résection de veines superficielles de membre supérieur, avec anastomose
38.07.19↔	Incision de veines abdominales profondes, autre	38.33.99↔	Résection de vaisseaux de membre supérieur avec anastomose, autre
38.07.99↔	Incision de veines abdominales, autre	38.34.00↔	Résection de l'aorte, avec anastomose, SAP

38.34.10↔	Résection de l'aorte ascendante et de la crosse aortique, avec anastomose	38.48.13↔	Résection d'artères de membre supérieur, avec remplacement
38.34.20↔	Résection de l'aorte descendante, avec anastomose	38.48.99↔	Résection d'artères de membre inférieur, avec remplacement, autre
38.34.30↔	Résection de l'aorte abdominale, avec anastomose	38.51↔	Ligature et stripping de veines variqueuses intracrâniennes
38.34.99↔	Résection de l'aorte, avec anastomose, autre	38.61↔	Autre excision de vaisseaux intracrâniens
38.36.00↔	Résection d'artères abdominales, avec anastomose, SAP	38.62↔	Autre excision de vaisseaux de la tête et du cou
38.36.10↔	Résection d'artères viscérales, avec anastomose, SAP	38.63.00↔	Autre excision de vaisseaux de membre supérieur, SAP
38.36.11↔	Résection du tronc coeliaque, avec anastomose	38.63.10↔	Autre excision d'artères de membre supérieur, SAP
38.36.12↔	Résection de l'artère gastrique, avec anastomose	38.63.11↔	Autre excision d'artères de la main
38.36.13↔	Résection de l'artère hépatique, avec anastomose	38.63.19↔	Autre excision d'artères de membre supérieur, autre
38.36.14↔	Résection de l'artère splénique, avec anastomose	38.63.20↔	Autre excision de veines de membre supérieur, SAP
38.36.15↔	Résection de l'artère rénale, avec anastomose	38.63.21↔	Autre excision de veines profondes de membre supérieur
38.36.16↔	Résection de l'artère mésentérique, avec anastomose	38.63.29↔	Autre excision de veines de membre supérieur, autre
38.36.17↔	Résection de l'artère iliaque, avec anastomose	38.63.99↔	Autre excision de vaisseaux de membre supérieur, autre
38.36.19↔	Résection d'artères viscérales, avec anastomose, autre	38.64.00↔	Autre excision de l'aorte, SAP
38.36.99↔	Résection d'artères abdominales, avec anastomose, autre	38.64.10↔	Autre excision de l'aorte thoracique
38.37.00↔	Résection de veines abdominales, avec anastomose, SAP	38.64.20↔	Autre excision de l'aorte abdominale
38.37.10↔	Résection de veines abdominales profondes, avec anastomose, SAP	38.64.99↔	Autre excision de l'aorte, autre
38.37.11↔	Résection de la veine cave inférieure, avec anastomose	38.65.00↔	Autre excision de vaisseaux thoraciques, SAP
38.37.12↔	Résection de la veine iliaque, avec anastomose	38.65.10↔	Autre excision d'artères thoraciques
38.37.19↔	Résection de veines abdominales profondes, avec anastomose, autre	38.65.20↔	Autre excision de veines thoraciques, SAP
38.37.99↔	Résection de veines abdominales, avec anastomose, autre	38.65.21↔	Autre excision de la veine cave supérieure
38.38.00↔	Résection d'artères de membre inférieur, avec anastomose, SAP	38.65.22↔	Autre excision d'autres veines thoraciques profondes
38.38.10↔	Résection de l'artère fémorale (commune) (superficielle), avec anastomose	38.65.29↔	Autre excision de veines thoraciques, autre
38.38.11↔	Résection de l'artère fémorale profonde, avec anastomose	38.65.99↔	Autre excision de vaisseaux thoraciques, autre
38.38.12↔	Résection de l'artère poplitée, avec anastomose	38.66.00↔	Autre excision d'artères abdominales, SAP
38.38.99↔	Résection d'artères de membre inférieur, avec anastomose, SAP	38.66.10↔	Autre excision d'artères viscérales, SAP
38.41↔	Résection de vaisseaux intracrâniens, avec remplacement	38.66.11↔	Autre excision du tronc coeliaque
38.42↔	Résection d'autres vaisseaux de la tête et du cou, avec remplacement	38.66.12↔	Autre excision de l'artère gastrique
38.43.00↔	Résection de vaisseaux de membre supérieur, avec remplacement, SAP	38.66.13↔	Autre excision de l'artère hépatique
38.43.10↔	Résection d'artères de membre supérieur, avec remplacement	38.66.14↔	Autre excision de l'artère splénique
38.43.11↔	Résection de l'artère axillaire, avec remplacement	38.66.15↔	Autre excision de l'artère rénale
38.43.20↔	Résection de veines de membre supérieur, avec remplacement, SAP	38.66.16↔	Autre excision de l'artère mésentérique
38.43.21↔	Résection de la veine axillaire, avec remplacement	38.66.17↔	Autre excision de l'artère lombaire
38.43.28↔	Résection d'autres veines profondes de membre supérieur, avec remplacement	38.66.18↔	Autre excision de l'artère iliaque
38.43.29↔	Résection de veines de membre supérieur, avec remplacement, autre	38.66.19↔	Autre excision d'artères viscérales, autre
38.43.99↔	Résection de vaisseaux de membre supérieur, avec remplacement, autre	38.66.99↔	Autre excision d'artères abdominales, autre
38.44.00↔	Résection de l'aorte abdominale, avec remplacement, SAP	38.67.00↔	Autre excision de veines abdominales, SAP
38.44.10↔	Résection de l'aorte abdominale, par voie suprarénale, avec remplacement	38.67.10↔	Autre excision de veines abdominales profondes, SAP
38.44.11↔	Résection de l'aorte abdominale, par voie intrarénale, avec remplacement	38.67.11↔	Autre excision de la veine cave inférieure
38.44.12↔	Résection de l'aorte abdominale, par voie juxtarénale, avec remplacement	38.67.12↔	Autre excision de la veine iliaque
38.44.99↔	Résection de l'aorte abdominale, avec remplacement, autre	38.67.19↔	Autre excision de veines abdominales profondes, autre
38.46↔	Résection d'artères abdominales, avec remplacement	38.67.99↔	Autre excision de veines abdominales, autre
38.47.00↔	Résection de veines abdominales, avec remplacement, SAP	38.68.00↔	Autre excision d'artères de membre inférieur, SAP
38.47.10↔	Résection de veines abdominales profondes, avec remplacement, SAP	38.68.10↔	Autre excision d'artères de la cuisse
38.47.11↔	Résection de la veine cave inférieure, avec remplacement	38.68.20↔	Autre excision d'artères de la jambe et du pied
38.47.12↔	Résection de la veine iliaque, avec remplacement	38.68.99↔	Autre excision d'artères de membre inférieur, autre
38.47.19↔	Résection de veines abdominales profondes, avec remplacement, autre	38.7x.00↔	Interruption de la veine cave, SAP
38.47.99↔	Résection de veines abdominales, avec remplacement, autre	38.7x.10↔	Section chirurgicale de la veine cave, SAP
38.48.00↔	Résection d'artères de membre inférieur, avec remplacement, SAP	38.7x.11↔	Insertion chirurgicale de filtre antiembolique dans la veine cave
38.48.10↔	Résection de l'artère fémorale (commune) (superficielle), avec remplacement	38.7x.12↔	Ablation chirurgicale de filtre antiembolique de la veine cave
38.48.11↔	Résection de l'artère fémorale profonde, avec remplacement	38.7x.13↔	Ligature ou plicature de la veine cave, par voie chirurgicale
38.48.12↔	Résection de l'artère poplitée, avec remplacement	38.7x.19↔	Section chirurgicale de la veine cave, autre
		38.7x.20↔	Section chirurgicale de la veine cave, par voie transluminale percutanée, SAP
		38.7x.23↔	Ligature ou plicature de la veine cave, par voie transluminale percutanée
		38.7x.29↔	Section chirurgicale de la veine cave, par voie transluminale percutanée, autre
		38.7x.99↔	Interruption de la veine cave, autre
		38.81↔	Autre occlusion chirurgicale de vaisseaux intracrâniens
		38.82.00↔	Autre occlusion chirurgicale de vaisseaux de la tête et du cou, SAP
		38.82.10↔	Autre occlusion chirurgicale d'artères extracrâniennes de la tête et du cou
		38.82.20↔	Autre occlusion chirurgicale de veines extracrâniennes de la tête et du cou, SAP
		38.82.21↔	Autre occlusion chirurgicale de la veine jugulaire
		38.82.22↔	Autre occlusion chirurgicale d'autres veines extracrâniennes profondes de la tête et du cou

38.82.29↔	Autre occlusion chirurgicale de veines extracrâniennes de la tête et du cou, autre	39.0x.24↔	Shunt d'artère systémique à pulmonaire, opération de Damus-Kay-Stansel
38.82.99↔	Autre occlusion chirurgicale de vaisseaux de la tête et du cou, autre	39.0x.99↔	Shunt d'artère systémique à pulmonaire, autre
38.83.00↔	Autre occlusion chirurgicale de vaisseaux de membre supérieur, SAP	39.1↔	Shunt veineux intra-abdominal
38.83.10↔	Autre occlusion chirurgicale d'artères de membre supérieur, SAP	39.22.00↔	Pontage entre aorte, artère sous-clavière et carotide, SAP
38.83.11↔	Autre occlusion chirurgicale d'artères de la main	39.22.10↔	Pontage de l'artère carotide, SAP
38.83.19↔	Autre occlusion chirurgicale d'autres artères de membre supérieur	39.22.11↔	Pontage carotido-carotidien
38.83.20↔	Autre occlusion chirurgicale de veines de membre supérieur, SAP	39.22.12↔	Pontage entre artère carotide et artère vertébrale
38.83.21↔	Autre occlusion chirurgicale de veines profondes de membre supérieur	39.22.13↔	Pontage entre artère carotide et artère sous-clavière [pontage carotido-sous-clavier]
38.83.29↔	Autre occlusion chirurgicale de veines de membre supérieur, autre	39.22.14↔	Pontage entre artère carotide et aorte
38.83.99↔	Autre occlusion chirurgicale de vaisseaux de membre supérieur, autre	39.22.19↔	Pontage de l'artère carotide, autre
38.84.00↔	Autre occlusion chirurgicale de l'aorte, SAP	39.22.20↔	Pontage de l'artère sous-clavière, SAP
38.84.10↔	Autre occlusion chirurgicale de l'aorte thoracique	39.22.21↔	Pontage entre artère sous-clavière et aorte
38.84.20↔	Autre occlusion chirurgicale de l'aorte abdominale	39.22.29↔	Pontage de l'artère sous-clavière, autre
38.84.99↔	Autre occlusion chirurgicale de l'aorte, autre	39.22.99↔	Pontage entre aorte, artère sous-clavière et carotide, autre
38.85.00↔	Autre occlusion chirurgicale d'autres vaisseaux thoraciques, SAP	39.23↔	Autre pontage ou shunt vasculaire intrathoracique
38.85.10↔	Autre occlusion chirurgicale d'autres artères thoraciques, SAP	39.24↔	Bypass aorto-rénal
38.85.11↔	Autre occlusion chirurgicale de l'artère sous-clavière	39.25.00↔	Pontage entre aorte, artère iliaque et artère fémorale, SAP
38.85.12↔	Autre occlusion chirurgicale de l'artère pulmonaire	39.25.10↔	Pontage aorto-iliaco-fémoral, aortique, SAP
38.85.13↔	Autre occlusion chirurgicale du tronc brachiocéphalique	39.25.11↔	Pontage aorto-iliaque
38.85.19↔	Autre occlusion chirurgicale d'autres artères thoraciques, autre	39.25.12↔	Pontage aorto-fémoral
38.85.20↔	Autre occlusion chirurgicale de veines thoraciques, SAP	39.25.13↔	Pontage aorto-poplité
38.85.21↔	Autre occlusion chirurgicale de la veine cave supérieure	39.25.14↔	Pontage aorto-crural
38.85.22↔	Autre occlusion chirurgicale de la veine pulmonaire	39.25.19↔	Pontage aorto-iliaco-fémoral, aortique, autre
38.85.23↔	Autre occlusion chirurgicale de la veine sous-clavière	39.25.20↔	Pontage ilio-fémoral, SAP
38.85.28↔	Autre occlusion chirurgicale d'autres veines thoraciques profondes	39.25.21↔	Pontage ilio-iliaque
38.85.29↔	Autre occlusion chirurgicale de veines thoraciques, autre	39.25.22↔	Pontage ilio-fémoral
38.85.99↔	Autre occlusion chirurgicale d'autres vaisseaux thoraciques, autre	39.25.23↔	Pontage ilio-poplité
38.86.00↔	Autre occlusion chirurgicale d'artères abdominales, SAP	39.25.24↔	Pontage ilio-crural
38.86.10↔	Autre occlusion chirurgicale d'artères viscérales, SAP	39.25.29↔	Pontage ilio-fémoral, autre
38.86.11↔	Autre occlusion chirurgicale du tronc coeliaque	39.25.30↔	Pontage par le trou obturateur (extra-anatomique)
38.86.12↔	Autre occlusion chirurgicale de l'artère gastrique	39.25.99↔	Pontage entre aorte, artère iliaque et artère fémorale, autre
38.86.13↔	Autre occlusion chirurgicale de l'artère hépatique	39.26.00↔	Autre pontage ou shunt vasculaire intra-abdominal, SAP
38.86.14↔	Autre occlusion chirurgicale de l'artère splénique	39.26.10↔	Autre pontage ou shunt vasculaire intra-abdominal, artères viscérales
38.86.15↔	Autre occlusion chirurgicale de l'artère rénale	39.26.11↔	Autre pontage ou shunt vasculaire intra-abdominal, aorte
38.86.16↔	Autre occlusion chirurgicale de l'artère mésentérique	39.26.12↔	Autre pontage ou shunt vasculaire intra-abdominal, artère rénale
38.86.17↔	Autre occlusion chirurgicale de l'artère iliaque	39.26.19↔	Autre pontage ou shunt vasculaire intra-abdominal, autres artères viscérales
38.86.19↔	Autre occlusion chirurgicale d'artères viscérales, autre	39.26.99↔	Autre pontage ou shunt vasculaire intra-abdominal, autre
38.86.99↔	Autre occlusion chirurgicale d'artères abdominales, autre	39.27.00↔	Fistule artério-veineuse pour hémodialyse, SAP
38.87.00↔	Autre occlusion chirurgicale de veines abdominales, SAP	39.27.10↔	Fistule artério-veineuse pour hémodialyse
38.87.10↔	Autre occlusion chirurgicale de veines abdominales profondes, SAP	39.27.11↔	Fistule artério-veineuse avec matériel allogène ou alloplastique pour hémodialyse
38.87.11↔	Autre occlusion chirurgicale de la veine cave inférieure	39.27.99↔	Fistule artério-veineuse pour hémodialyse, autre
38.87.12↔	Autre occlusion chirurgicale des veines iliaques commune et interne	39.29.00↔	Autre pontage ou shunt vasculaire (périphérique), SAP
38.87.19↔	Autre occlusion chirurgicale de veines abdominales profondes, autre	39.29.10↔	Pontage ou shunt vasculaire d'artères de membre inférieur, SAP
38.87.99↔	Autre occlusion chirurgicale de veines abdominales, autre	39.29.11↔	Shunt ou pontage vasculaire fémoro-fémoral
38.88↔	Autre occlusion chirurgicale d'artères de membre inférieur	39.29.12↔	Shunt ou pontage vasculaire fémoro-poplité
39.0x.00↔	Shunt d'artère systémique à pulmonaire, SAP	39.29.13↔	Shunt ou pontage vasculaire fémoro-crural
39.0x.10↔	Anastomose entre artère sous-clavière et artère pulmonaire (Blalock-Taussig)	39.29.14↔	Shunt ou pontage vasculaire fémoro-pédieux
39.0x.11↔	Anastomose entre aorte et artère pulmonaire droite (Waterston-Cooley)	39.29.15↔	Shunt ou pontage vasculaire poplitéo-crural ou poplitéo-pédieux
39.0x.12↔	Anastomose entre aorte descendante et artère pulmonaire gauche (Potts-Smith)	39.29.16↔	Pontage ou shunt vasculaire d'artères de la jambe et du pied
39.0x.13↔	Anastomose entre artère pulmonaire gauche et droite	39.29.19↔	Pontage ou shunt vasculaire d'artères de membre inférieur, autre
39.0x.20↔	Shunt prothétique d'artère pulmonaire à aorte, central	39.29.20↔	Pontage ou shunt vasculaire d'artères de membre supérieur
39.0x.21↔	Shunt prothétique d'artère pulmonaire à aorte, périphérique	39.29.30↔	Autre pontage ou shunt vasculaire (périphérique), extra-anatomique, SAP
39.0x.23↔	Cerclage (banding) de l'artère pulmonaire	39.29.31↔	Shunt ou pontage vasculaire sous-clavio-fémoral
		39.29.32↔	Shunt ou pontage vasculaire axillo-fémoral
		39.29.33↔	Pontage croisé fémoro-fémoral
		39.29.39↔	Autre pontage ou shunt vasculaire (périphérique), extra-anatomique, autre
		39.29.40↔	Shunt ou pontage vasculaire de veines
		39.29.80↔	Shunt peropératoire temporaire, SAP
		39.29.81↔	Shunt peropératoire temporaire, artério-artériel
		39.29.82↔	Shunt peropératoire temporaire, artério-veineux
		39.29.89↔	Shunt peropératoire temporaire, autre
		39.29.99↔	Autre pontage ou shunt vasculaire (périphérique), autre
		39.31.00↔	Suture d'artère, SAP

39.31.10↔	Suture d'artère de la tête et du cou, SAP	39.54.10↔	Opération de réentrée, aorte thoracique
39.31.11↔	Suture d'artère intracrânienne	39.54.20↔	Opération de réentrée, aorte abdominale
39.31.19↔	Suture d'artère de la tête et du cou, autre	39.54.99↔	Opération de réentrée, autre
39.31.20↔	Suture d'artère du bras, SAP	39.55↔	Réimplantation de vaisseau rénal aberrant
39.31.21↔	Suture de l'artère axillaire	39.56.00↔	Réparation de vaisseau sanguin, avec patch de tissu (plastie), SAP
39.31.22↔	Suture de l'artère brachiale	39.56.10↔	Réparation de vaisseaux de la tête et du cou avec patch de tissu, SAP
39.31.29↔	Suture d'artère du bras, autre	39.56.11↔	Réparation de vaisseaux intracrâniens avec patch de tissu
39.31.30↔	Suture d'artère de l'avant-bras	39.56.12↔	Réparation de la veine jugulaire avec patch de tissu
39.31.40↔	Suture d'artère de la main	39.56.19↔	Réparation de vaisseaux de la tête et du cou avec patch de tissu, autre
39.31.50↔	Suture d'artère du membre inférieur	39.56.20↔	Réparation de vaisseaux du membre supérieur avec patch de tissu, SAP
39.31.60↔	Suture de l'aorte, SAP	39.56.21↔	Réparation d'artères du membre supérieur avec patch de tissu
39.31.61↔	Suture de l'aorte thoracique	39.56.22↔	Réparation de la veine artère sous-clavière, de la veine axillaire et de la veine brachiocéphalique avec patch de tissu
39.31.62↔	Suture de l'aorte abdominale	39.56.23↔	Réparation d'autres veines profondes du membre supérieur avec patch de tissu
39.31.69↔	Suture de l'aorte, autre	39.56.29↔	Réparation de vaisseaux du membre supérieur avec patch de tissu, autre
39.31.70↔	Suture d'autres artères thoraciques, SAP	39.56.30↔	Réparation de vaisseaux thoraciques avec patch de tissu, SAP
39.31.71↔	Suture de l'artère pulmonaire	39.56.31↔	Réparation de l'aorte thoracique avec patch de tissu
39.31.72↔	Suture du tronc brachiocéphalique	39.56.32↔	Réparation de la veine pulmonaire avec patch de tissu
39.31.73↔	Suture de l'artère sous-clavière	39.56.33↔	Réparation de la veine cave supérieure avec patch de tissu
39.31.79↔	Suture d'artères thoraciques, autre	39.56.39↔	Réparation de vaisseaux thoraciques avec patch de tissu, autre
39.31.80↔	Suture d'artères abdominales, SAP	39.56.40↔	Réparation d'artères abdominales avec patch de tissu, SAP
39.31.81↔	Suture du tronc coeliaque	39.56.41↔	Réparation de l'aorte abdominale avec patch de tissu
39.31.82↔	Suture de l'artère gastrique	39.56.42↔	Réparation du tronc coeliaque avec patch de tissu
39.31.83↔	Suture de l'artère hépatique	39.56.43↔	Réparation de l'artère gastrique avec patch de tissu
39.31.84↔	Suture de l'artère splénique	39.56.44↔	Réparation de l'artère hépatique avec patch de tissu
39.31.85↔	Suture de l'artère rénale	39.56.45↔	Réparation de l'artère splénique avec patch de tissu
39.31.86↔	Suture de l'artère mésentérique	39.56.46↔	Réparation de l'artère rénale avec patch de tissu
39.31.87↔	Suture de l'artère lombaire	39.56.47↔	Réparation de l'artère mésentérique avec patch de tissu
39.31.88↔	Suture de l'artère iliaque	39.56.48↔	Réparation de l'artère iliaque avec patch de tissu
39.31.89↔	Suture d'artères abdominales, autre	39.56.49↔	Réparation d'artères abdominales avec patch de tissu, autre
39.31.99↔	Suture d'artère, autre	39.56.50↔	Réparation de veines abdominales avec patch de tissu, SAP
39.41↔	Contrôle d'hémorragie après chirurgie vasculaire	39.56.51↔	Réparation de la veine cave inférieure avec patch de tissu
39.42↔	Révision de shunt artério-veineux pour dialyse rénale (hémodialyse)	39.56.52↔	Réparation de la veine iliaque avec patch de tissu
39.50.00↔	Angioplastie ou athérectomie d'autre(s) vaisseau(x) non-c coronaire(s), SAP	39.56.59↔	Réparation de veines abdominales avec patch de tissu, autre
39.50.10↔	Angioplastie ou athérectomie d'autre(s) vaisseau(x) non-c coronaire(s) par ballonnet, SAP	39.56.60↔	Réparation de vaisseaux du membre inférieur avec patch de tissu, SAP
39.50.11↔	Angioplastie ou athérectomie d'autre(s) vaisseau(x) non-c coronaire(s) par ballonnet simple	39.56.61↔	Réparation d'artères du membre inférieur avec patch de tissu
39.50.12↔	Angioplastie ou athérectomie d'autre(s) vaisseau(x) non-c coronaire(s) par ballonnet à lames	39.56.62↔	Réparation de la veine fémorale et de la veine poplitée avec patch de tissu
39.50.13↔	Angioplastie ou athérectomie d'autre(s) vaisseau(x) non-c coronaire(s) par ballonnet de cryoplastie	39.56.63↔	Réparation d'autres veines profondes du membre inférieur avec patch de tissu
39.50.14↔	Angioplastie ou athérectomie d'autre(s) vaisseau(x) non-c coronaire(s) par ballonnet à élution médicamenteuse	39.56.64↔	Réparation de veines superficielles de la cuisse avec patch de tissu
39.50.19↔	Angioplastie ou athérectomie d'autre(s) vaisseau(x) non-c coronaire(s) par autre ballonnet	39.56.69↔	Réparation de vaisseaux du membre inférieur avec patch de tissu, autre
39.50.20↔	Angioplastie par laser à lame d'autre(s) vaisseau(x) non-c coronaire(s)	39.56.99↔	Réparation de vaisseau sanguin avec patch de tissu (plastie), autre
39.50.21↔	Angioplastie, thrombectomie d'autre(s) vaisseau(x) non-c coronaire(s)	39.57.00↔	Réparation de vaisseau sanguin avec patch synthétique (plastie), SAP
39.50.99↔	Angioplastie ou athérectomie d'autre(s) vaisseau(x) non-c coronaire(s), autre	39.57.10↔	Réparation de vaisseaux de la tête et du cou avec patch synthétique, SAP
39.51.00↔	Clippage d'anévrisme, SAP	39.57.11↔	Réparation de vaisseaux intracrâniens avec patch synthétique
39.51.11↔	Clippage d'anévrisme intracrânien	39.57.12↔	Réparation d'artères extracrâniennes de la tête et du cou avec patch synthétique
39.51.99↔	Clippage d'anévrisme, autre	39.57.13↔	Réparation de la veine jugulaire avec patch synthétique
39.52.00↔	Autre réparation d'anévrisme, SAP	39.57.19↔	Réparation de vaisseaux de la tête et du cou avec patch synthétique, autre
39.52.10↔	Autre réparation d'anévrisme de vaisseaux de la tête et du cou, SAP	39.57.20↔	Réparation de vaisseaux du membre supérieur avec patch synthétique, SAP
39.52.11↔	Autre réparation d'anévrisme de vaisseaux intracrâniens	39.57.21↔	Réparation d'artères du membre supérieur avec patch synthétique
39.52.19↔	Autre réparation d'anévrisme de vaisseaux de la tête et du cou, autre	39.57.22↔	Réparation de la veine artère sous-clavière, de la veine axillaire et de la veine brachiocéphalique avec patch synthétique
39.52.20↔	Autre réparation d'anévrisme de l'aorte, SAP	39.57.23↔	Réparation d'autres veines profondes du membre supérieur avec patch synthétique
39.52.21↔	Autre réparation chirurgicale ouverte d'anévrisme de l'aorte ascendante, de la crosse aortique et de l'aorte thoracique		
39.52.22↔	Autre réparation chirurgicale ouverte d'anévrisme de l'aorte abdominale		
39.52.29↔	Autre réparation d'anévrisme de l'aorte, autre		
39.52.99↔	Autre réparation d'anévrisme, autre		
39.53↔	Réparation de fistule artério-veineuse		
39.54.00↔	Opération de réentrée, SAP		

39.57.29↔	Réparation de vaisseaux du membre supérieur avec patch synthétique, autre	39.59.51↔	Autre réparation de l'aorte thoracique
39.57.30↔	Réparation de vaisseaux thoraciques avec patch synthétique, SAP	39.59.52↔	Autre réparation de l'artère pulmonaire
39.57.31↔	Réparation de l'aorte thoracique avec patch synthétique	39.59.53↔	Autre réparation d'artères thoraciques, autre
39.57.32↔	Réparation de la veine pulmonaire avec patch synthétique	39.59.54↔	Autre réparation de la veine cave supérieure
39.57.33↔	Réparation de la veine cave supérieure avec patch synthétique	39.59.55↔	Autre réparation de vaisseaux thoraciques, autre
39.57.39↔	Réparation de vaisseaux thoraciques avec patch synthétique, autre	39.59.59↔	Autre réparation d'artères abdominales, SAP
39.57.40↔	Réparation d'artères abdominales avec patch synthétique, SAP	39.59.60↔	Autre réparation de l'aorte abdominale
39.57.41↔	Réparation de l'aorte abdominale avec patch synthétique	39.59.61↔	Autre réparation du tronc coeliaque
39.57.42↔	Réparation du tronc coeliaque avec patch synthétique	39.59.62↔	Autre réparation de l'artère gastrique
39.57.43↔	Réparation de l'artère gastrique avec patch synthétique	39.59.63↔	Autre réparation de l'artère hépatique
39.57.44↔	Réparation de l'artère hépatique avec patch synthétique	39.59.64↔	Autre réparation de l'artère splénique
39.57.45↔	Réparation de l'artère splénique avec patch synthétique	39.59.65↔	Autre réparation de l'artère rénale
39.57.46↔	Réparation de l'artère rénale avec patch synthétique	39.59.66↔	Autre réparation de l'artère mésentérique
39.57.47↔	Réparation de l'artère mésentérique avec patch synthétique	39.59.67↔	Autre réparation de l'artère iliaque
39.57.48↔	Réparation de l'artère iliaque avec patch synthétique	39.59.68↔	Autre réparation d'artères abdominales, autre
39.57.49↔	Réparation d'artères abdominales avec patch synthétique, autre	39.59.69↔	Autre réparation de veines abdominales, SAP
39.57.50↔	Réparation de veines abdominales avec patch synthétique, SAP	39.59.70↔	Autre réparation de la veine cave inférieure
39.57.51↔	Réparation de la veine cave inférieure avec patch synthétique	39.59.71↔	Autre réparation de la veine iliaque
39.57.52↔	Réparation de la veine iliaque avec patch synthétique	39.59.72↔	Autre réparation de veines abdominales, autre
39.57.59↔	Réparation de veines abdominales avec patch synthétique, autre	39.59.79↔	Autre réparation de veines abdominales, autre
39.57.60↔	Réparation de vaisseaux du membre inférieur avec patch synthétique, SAP	39.59.80↔	Autre réparation de vaisseaux de membre inférieur, SAP
39.57.61↔	Réparation d'artères du membre inférieur avec patch synthétique	39.59.81↔	Autre réparation d'artères de membre inférieur
39.57.62↔	Réparation de la veine fémorale et de la veine poplitée avec patch synthétique	39.59.82↔	Autre réparation de la veine fémorale
39.57.63↔	Réparation d'autres veines profondes du membre inférieur avec patch synthétique	39.59.83↔	Autre réparation de la veine poplitée
39.57.64↔	Réparation de veines superficielles de la cuisse avec patch synthétique	39.59.88↔	Autre réparation d'autres veines profondes du membre inférieur
39.57.69↔	Réparation de vaisseaux du membre inférieur avec patch synthétique, autre	39.59.89↔	Autre réparation de vaisseaux de membre inférieur, autre
39.57.99↔	Réparation de vaisseau sanguin avec patch synthétique (plastie), autre	39.59.90↔	Autre réparation de vaisseau, plastie de valves veineuses
39.58↔	Réparation de vaisseau sanguin, avec patch de type non précisé	39.59.99↔	Autre réparation de vaisseau, autre
39.59.00↔	Autre réparation de vaisseau, SAP	39.71.00↔	Implantation endovasculaire d'une greffe dans l'aorte abdominale, SAP
39.59.10↔	Transposition d'artères, SAP	39.71.10↔	Implantation endovasculaire d'une greffe dans l'aorte abdominale, aorto-iliaque, sans fenestration ni bras latéral
39.59.11↔	Transposition d'artère vertébrale extracrânienne	39.71.11↔	Implantation endovasculaire d'une greffe dans l'aorte abdominale, aorto-iliaque, avec fenestration ou bras latéral
39.59.12↔	Transposition d'autres artères extracrâniennes de la tête et du cou	39.71.12↔	Implantation endovasculaire d'une greffe dans l'aorte abdominale, prothèse de bifurcation aorto-bi-iliaque, sans fenestration ni bras latéral
39.59.13↔	Transposition d'artères de membre supérieur	39.71.13↔	Implantation endovasculaire d'une greffe dans l'aorte abdominale, prothèse de bifurcation aorto-bi-iliaque, avec fenestration et bras latéral
39.59.14↔	Transposition d'artères thoraciques	39.71.99↔	Implantation endovasculaire d'une greffe dans l'aorte abdominale, autre
39.59.15↔	Transposition de l'artère gastrique, de l'artère hépatique et de l'artère splénique	39.72.00↔	Réparation ou occlusion endovasculaire des vaisseaux de la tête et du cou, SAP
39.59.16↔	Transposition de l'artère rénale	39.72.10↔	Embolisation sélective de vaisseaux intracrâniens, SAP
39.59.17↔	Transposition de l'artère mésentérique	39.72.11↔	Embolisation sélective de vaisseaux intracrâniens, avec particules ou spires métalliques
39.59.18↔	Transposition d'autres artères viscérales	39.72.12↔	Embolisation sélective de vaisseaux intracrâniens, avec liquides embolisants, ballonnets détachables ou filtres
39.59.19↔	Transposition de l'artère iliaque	39.72.13↔	Embolisation sélective de vaisseaux intracrâniens par des stents utilisés comme flow-diverter
39.59.20↔	Transposition d'autres artères abdominales	39.72.14↔	Embolisation sélective de vaisseaux intracrâniens, avec matériel embolisant adhésif
39.59.21↔	Transposition d'artères de membre inférieur	39.72.19↔	Embolisation sélective de vaisseaux intracrâniens, autre
39.59.29↔	Transposition d'artères, autre	39.72.20↔	Embolisation sélective de vaisseaux extracrâniens de la tête et du cou, SAP
39.59.30↔	Autre réparation de vaisseaux de la tête et du cou, SAP	39.72.21↔	Embolisation sélective de vaisseaux extracrâniens de la tête et du cou, avec particules ou spires métalliques
39.59.31↔	Autre réparation de vaisseaux intracrâniens	39.72.22↔	Embolisation sélective de vaisseaux extracrâniens avec liquides embolisants, ballonnets détachables ou filtres
39.59.32↔	Autre réparation d'artère vertébrale extracrânienne	39.72.24↔	Embolisation sélective de vaisseaux extracrâniens de la tête et du cou, avec matériel embolisant adhésif
39.59.33↔	Autre réparation d'artères extracrâniennes de la tête et du cou, autre	39.72.29↔	Embolisation sélective de vaisseaux extracrâniens de la tête et du cou, autre
39.59.34↔	Autre réparation de la veine jugulaire	39.72.30↔	Embolisation transluminale percutanée de malformation vasculaire par microcathéter, SAP
39.59.39↔	Autre réparation de vaisseaux de la tête et du cou, autre	39.72.31↔	Embolisation transluminale percutanée de malformation vasculaire par microcathéter, utilisation d'un microcathéter
39.59.40↔	Autre réparation de vaisseaux de membre supérieur, SAP	39.72.32↔	Embolisation transluminale percutanée de malformation vasculaire par microcathéter, utilisation de deux microcathéters
39.59.41↔	Autre réparation d'artères de membre supérieur	39.72.33↔	Embolisation transluminale percutanée de malformation vasculaire par microcathéter, utilisation de trois microcathéters
39.59.42↔	Autre réparation de la veine artère sous-clavière, de la veine axillaire et de la veine brachiocéphalique		
39.59.48↔	Autre réparation d'autres veines profondes du membre supérieur		
39.59.49↔	Autre réparation de vaisseaux de membre supérieur, autre		
39.59.50↔	Autre réparation de vaisseaux thoraciques, SAP		

39.72.34↔	Embolisation transluminale percutanée de malformation vasculaire par microcathéter, utilisation de quatre microcathéters	39.77.10↔	Angioplastie percutanée à ballonnet de vaisseau(x) intracrânien(s)
39.72.35↔	Embolisation transluminale percutanée de malformation vasculaire par microcathéter, utilisation de cinq microcathéters	39.77.20↔	Bladeangioplastie percutanée de vaisseau(x) intracrânien(s)
39.72.39↔	Embolisation transluminale percutanée de malformation vasculaire par microcathéter, utilisation de plus de cinq microcathéters	39.77.30↔	Angioplastie percutanée au laser de vaisseau(x) intracrânien(s)
39.72.99↔	Réparation ou occlusion endovasculaire des vaisseaux de la tête et du cou, autre	39.77.40↔	Athérectomie percutanée de vaisseau(x) intracrânien(s)
39.73.00↔	Implantation endovasculaire de greffe sur l'aorte thoracique, SAP	39.77.50↔	Thrombectomie percutanée sélective de vaisseau(x) intracrânien(s)
39.73.10↔	Implantation endovasculaire de greffe sur l'aorte thoracique, sans fenestration ni bras latéral	39.77.60↔	Thrombectomie percutanée de vaisseau(x) intracrânien(s), SAP
39.73.11↔	Implantation endovasculaire de greffe sur l'aorte thoracique, avec fenestration ou bras latéral	39.77.61↔	Thrombectomie percutanée à lame rotative de vaisseau(x) intracrânien(s)
39.73.20↔	Implantation endovasculaire de greffe sur l'aorte thoraco-abdominale	39.77.62↔	Thrombectomie percutanée de vaisseau(x) intracrânien(s) assistée par stent
39.73.99↔	Implantation endovasculaire de greffe sur l'aorte thoracique, autre	39.77.69↔	Thrombectomie percutanée de vaisseau(x) intracrânien(s), autre
39.75.00↔	Intervention vasculaire transluminale percutanée, autres vaisseaux, SAP	39.77.70↔	Extraction endovasculaire percutanée de corps étranger de vaisseau(x) intracrânien(s)
39.75.01↔	Intervention vasculaire percutanée transluminale, ablation de corps étranger par sonde-panier ou autre cathéter	39.77.99↔	Intervention endovasculaire transluminale percutanée sur vaisseau(x) intracrânien(s), autre
39.75.10↔	Intervention vasculaire transluminale percutanée, autres vaisseaux, emploi de systèmes de cathéters pour recanalisation d'obstructions totales	39.79.00↔	Autre réparation endovasculaire (d'anévrismes) d'autres vaisseaux, SAP
39.75.11↔	Intervention vasculaire transluminale percutanée, autres vaisseaux, thrombectomie à lame rotative	39.79.10↔	Implantation endovasculaire de greffe, autres vaisseaux, SAP
39.75.12↔	Intervention vasculaire transluminale percutanée, autres vaisseaux, angioplastie au laser	39.79.11↔	Implantation endovasculaire de greffe, vaisseaux viscéraux
39.75.13↔	Intervention vasculaire transluminale percutanée, autres vaisseaux, emploi de système anti-embolique (vaisseaux périphériques ou viscéraux)	39.79.12↔	Implantation endovasculaire de greffe, vaisseaux du bassin
39.75.14↔	Intervention vasculaire transluminale percutanée, autres vaisseaux, athérectomie	39.79.13↔	Implantation endovasculaire de greffe, vaisseaux abdominaux
39.75.15↔	Intervention vasculaire transluminale percutanée, autres vaisseaux, thrombolyse sélective	39.79.19↔	Implantation endovasculaire de greffe, autres vaisseaux, autre
39.75.16↔	Intervention vasculaire transluminale percutanée, autres vaisseaux, thrombolyse sélective, assistance échographique	39.79.20↔	Embolisation ou occlusion par coils, autres vaisseaux, SAP
39.75.20↔	Intervention vasculaire transluminale percutanée, autres vaisseaux, ablation par radiofréquence délivrée par cathéter dans l'artère rénale	39.79.21↔	Embolisation ou occlusion par coils, vaisseaux du membre supérieur
39.75.30↔	Augmentation de la perfusion cérébrale par clampage endoaortique partiel à ballonnet	39.79.22↔	Embolisation ou occlusion par coils, aorte
39.75.99↔	Intervention vasculaire transluminale percutanée, autres vaisseaux, autre	39.79.23↔	Embolisation ou occlusion par coils, canal artériel persistant
39.76.00↔	Intervention endovasculaire transluminale percutanée sur vaisseau(x) (extracrânien(s)) précérébral(aux), SAP	39.79.24↔	Embolisation ou occlusion par coils, vaisseaux thoraciques
39.76.10↔	Angioplastie percutanée à ballonnet de vaisseau(x) (extracrânien(s)) précérébral(aux)	39.79.25↔	Embolisation ou occlusion par coils, vaisseaux viscéraux
39.76.20↔	Angioplastie percutanée de vaisseau(x) (extracrânien(s)) précérébral(aux), système à lame rotative ou multilames	39.79.26↔	Embolisation ou occlusion par coils, vaisseaux abdominaux
39.76.30↔	Angioplastie percutanée au laser de vaisseau(x) (extracrânien(s)) précérébral(aux)	39.79.27↔	Embolisation ou occlusion par coils, vaisseaux du membre inférieur
39.76.40↔	Athérectomie percutanée de vaisseau(x) (extracrânien(s)) précérébral(aux)	39.79.28↔	Embolisation ou occlusion par coils, vaisseaux rachidiens
39.76.50↔	Thrombolyse percutanée sélective de vaisseaux extracrâniens de la tête et du cou	39.79.29↔	Embolisation ou occlusion par coils, autres vaisseaux, autre
39.76.60↔	Thrombectomie percutanée de vaisseau(x) (extracrânien(s)) précérébral(aux), SAP	39.79.30↔	Embolisation sélective par liquides embolisants, autres vaisseaux, SAP
39.76.61↔	Thrombectomie percutanée à lame rotative de vaisseau(x) (extracrânien(s)) précérébral(aux)	39.79.31↔	Embolisation sélective par liquides embolisants, vaisseaux du membre supérieur
39.76.62↔	Thrombectomie percutanée de vaisseau(x) extracrânien(s) assistée par stent	39.79.32↔	Embolisation sélective par liquides embolisants, aorte
39.76.69↔	Thrombectomie percutanée de vaisseau(x) (extracrânien(s)) précérébral(aux), autre	39.79.33↔	Embolisation sélective par liquides embolisants, canal artériel persistant
39.76.70↔	Extraction endovasculaire percutanée de corps étranger de vaisseaux extracrâniens de la tête et du cou	39.79.34↔	Embolisation sélective par liquides embolisants, vaisseaux thoraciques
39.76.99↔	Intervention endovasculaire transluminale percutanée sur vaisseau(x) (extracrânien(s)) précérébral(aux), autre	39.79.35↔	Embolisation sélective par liquides embolisants, vaisseaux viscéraux
39.77.00↔	Intervention endovasculaire transluminale percutanée sur vaisseau(x) intracrânien(s), SAP	39.79.36↔	Embolisation sélective par liquides embolisants, vaisseaux abdominaux
		39.79.37↔	Embolisation sélective par liquides embolisants, vaisseaux du membre inférieur
		39.79.38↔	Embolisation sélective par liquides embolisants, vaisseaux rachidiens
		39.79.39↔	Embolisation sélective par liquides embolisants, autres vaisseaux, autre
		39.79.40↔	Embolisation sélective par ballonnets détachables, autres vaisseaux, SAP
		39.79.41↔	Embolisation sélective par ballonnets détachables, vaisseaux du membre supérieur
		39.79.42↔	Embolisation sélective par ballonnets détachables, aorte
		39.79.43↔	Embolisation sélective par ballonnets détachables, canal artériel persistant
		39.79.44↔	Embolisation sélective par ballonnets détachables, vaisseaux thoraciques
		39.79.45↔	Embolisation sélective par ballonnets détachables, vaisseaux viscéraux
		39.79.46↔	Embolisation sélective par ballonnets détachables, vaisseaux abdominaux
		39.79.47↔	Embolisation sélective par ballonnets détachables, vaisseaux rachidiens
		39.79.48↔	Embolisation sélective par ballonnets détachables, vaisseaux du membre inférieur

39.79.49↔	Embolisation sélective par ballonnets détachables, autres vaisseaux, autre	39.8x.21↔	Révision (sans remplacement) de générateur d'impulsions pour activation du baroréflexe
39.79.50↔	Embolisation sélective par filtres, autres vaisseaux, SAP	39.8x.22↔	Ablation de générateur d'impulsions pour activation du baroréflexe
39.79.51↔	Embolisation sélective par filtres, vaisseaux du membre supérieur	39.8x.30↔	Implantation ou remplacement d'électrode(s) pour activation du baroréflexe
39.79.52↔	Embolisation sélective par filtres, aorte	39.8x.31↔	Révision (sans remplacement) d'électrode(s) pour activation du baroréflexe
39.79.53↔	Embolisation sélective par filtres, canal artériel persistant	39.8x.32↔	Ablation d'électrode(s) pour activation du baroréflexe
39.79.54↔	Embolisation sélective par filtres, vaisseaux thoraciques	39.8x.99↔	Opération du corps carotidien, du sinus carotidien et d'autres corps vasculaires, autre
39.79.55↔	Embolisation sélective par filtres, vaisseaux viscéraux	39.90.00↔	Insertion de stent(s) dans un/des vaisseau(x) périphérique(s) sans libération de substance médicamenteuse, SAP
39.79.56↔	Embolisation sélective par filtres, vaisseaux abdominaux	39.90.10↔	Insertion de stents dans des vaisseaux non cardiaques, stents nus
39.79.57↔	Embolisation sélective par filtres, vaisseaux du membre inférieur	39.90.11↔	Insertion de stents dans des vaisseaux non cardiaques, stents biorésorbables
39.79.58↔	Embolisation sélective par filtres, vaisseaux rachidiens	39.90.12↔	Insertion de stents dans des vaisseaux non cardiaques, stents à grand lumen, SAP
39.79.59↔	Embolisation sélective par filtres, autres vaisseaux, autre	39.90.13↔	Insertion de stents dans des vaisseaux non cardiaques, stents à grand lumen, non imprégnés
39.79.60↔	Embolisation sélective par particules, autres vaisseaux, SAP	39.90.14↔	Insertion de stents dans des vaisseaux non cardiaques, stents à grand lumen imprégnés
39.79.61↔	Embolisation sélective par particules, vaisseaux du membre supérieur	39.90.15↔	Insertion de stents dans des vaisseaux non cardiaques, stents imprégnés (stentgrafts) dans des vaisseaux sans anévrisme
39.79.62↔	Embolisation sélective par particules, aorte	39.90.16↔	Insertion de stents dans des vaisseaux non cardiaques, stents imprégnés à surface bioactive
39.79.63↔	Embolisation sélective par particules, canal artériel persistant	39.90.19↔	Insertion de stents dans des vaisseaux non cardiaques, autres stents
39.79.64↔	Embolisation sélective par particules, vaisseaux thoraciques	39.90.30↔	Insertion de stents extra-long (>10 cm) dans des vaisseaux non cardiaques, SAP
39.79.65↔	Embolisation sélective par particules, vaisseaux viscéraux	39.90.31↔	Insertion de stents nus extra-long (>10 cm) dans des vaisseaux non cardiaques
39.79.66↔	Embolisation sélective par particules, vaisseaux abdominaux	39.90.32↔	Insertion de stents imprégnés extra-long (>10 cm) dans des vaisseaux non cardiaques
39.79.67↔	Embolisation sélective par particules, vaisseaux du membre inférieur	39.90.39↔	Insertion de stents extra-long (>10 cm) dans des vaisseaux non cardiaques, autre
39.79.68↔	Embolisation sélective par particules, vaisseaux rachidiens	39.91.00↔	Libération de vaisseau, SAP
39.79.69↔	Embolisation sélective par particules, autres vaisseaux, autre	39.91.10↔	Libération de vaisseau pour intervention endovasculaire
39.79.70↔	Fermeture d'artères par cathéter au laser, autres vaisseaux, SAP	39.91.99↔	Libération de vaisseau, autre
39.79.71↔	Fermeture d'artères par cathéter au laser, artères du membre supérieur	39.99.00↔	Autres opérations de vaisseaux, SAP
39.79.72↔	Fermeture d'artères par cathéter au laser, aorte	39.99.10↔	Aortopexie
39.79.74↔	Fermeture d'artères par cathéter au laser, vaisseaux thoraciques	39.99.20↔	Opérations d'anomalies vasculaires congénitales, SAP
39.79.75↔	Fermeture d'artères par cathéter au laser, vaisseaux du membre inférieur	39.99.21↔	Opérations d'anomalie congénitale de l'isthme aortique (sténose) ou d'interruption de la crosse aortique
39.79.76↔	Fermeture d'artères par cathéter au laser, vaisseaux viscéraux	39.99.22↔	Opérations d'anomalie congénitale de l'artère ou de la veine pulmonaire ou d'une artère sous-clavière droite rétro-oesophagienne (arteria lusoria)
39.79.77↔	Fermeture d'artères par cathéter au laser, vaisseaux abdominaux	39.99.23↔	Opérations d'anomalies congénitales de la veine cave
39.79.79↔	Fermeture d'artères par cathéter au laser, autres vaisseaux, autre	39.99.24↔	Opération et unifocalisation de vaisseaux collatéraux congénitaux
39.79.80↔	Fermeture d'artères par cathéter à radiofréquence, autres vaisseaux, SAP	39.99.30↔	Fermeture par cathéter du canal artériel de Botal, SAP
39.79.81↔	Fermeture d'artères par cathéter à radiofréquence, artères du membre supérieur	39.99.31↔	Fermeture par cathéter du canal artériel de Botal, avec coil
39.79.82↔	Fermeture d'artères par cathéter à radiofréquence, aorte	39.99.32↔	Fermeture par cathéter du canal artériel de Botal, avec obturateur d'Amplatz
39.79.84↔	Fermeture d'artères par cathéter à radiofréquence, vaisseaux thoraciques	39.99.38↔	Fermeture par cathéter du canal artériel de Botal, autre
39.79.85↔	Fermeture d'artères par cathéter à radiofréquence, vaisseaux du membre inférieur	39.99.39↔	Opérations d'autres anomalies vasculaires congénitales
39.79.86↔	Fermeture d'artères par cathéter à radiofréquence, vaisseaux viscéraux	39.99.99↔	Autres opérations de vaisseaux, autre
39.79.87↔	Fermeture d'artères par cathéter à radiofréquence, vaisseaux abdominaux	44.44↔	Embolisation par cathéter d'hémorragie gastrique ou duodénale
39.79.89↔	Fermeture d'artères par cathéter à radiofréquence, autres vaisseaux, autre		
39.79.99↔	Autre réparation endovasculaire (d'anévrismes) d'autres vaisseaux, autre		
39.8x.00↔	Opération du corps carotidien, du sinus carotidien et d'autres corps vasculaires, SAP		
39.8x.10↔	Exploration du corps carotidien et d'autres corps vasculaires		
39.8x.11↔	Excision du corps carotidien et d'autres corps vasculaires		
39.8x.20↔	Implantation ou remplacement de générateur d'impulsions pour activation du baroréflexe		

procédure F28-3

27.55.00↔	Grefe de peau totale de la lèvre et de la bouche, SAP	27.56.20↔	Grefe de peau d'épaisseur partielle de la lèvre et de la bouche, étendue
27.55.10↔	Grefe de peau totale de la lèvre et de la bouche, non étendue	27.56.30↔	Hétérogrefe de peau à la lèvre, non étendue
27.55.20↔	Grefe de peau totale de la lèvre et de la bouche, étendue	27.56.40↔	Hétérogrefe de peau à la lèvre, étendue
27.55.99↔	Grefe de peau totale de la lèvre et de la bouche, autre	27.56.50↔	Homogrefe de peau à la lèvre, non étendue
27.56.00↔	Autre greffe de peau de la lèvre et de la bouche, SAP	27.56.60↔	Homogrefe de peau à la lèvre, étendue
27.56.10↔	Grefe de peau d'épaisseur partielle de la lèvre et de la bouche, non étendue	27.56.99↔	Autre greffe de peau de la lèvre et de la bouche, autre

86.62.00↔	Autre greffe de peau à la main, SAP	86.63.19↔	Greffe de peau totale à un autre site, non étendue
86.62.10↔	Greffe de peau d'épaisseur partielle à la main, non étendue	86.63.1a↔	Greffe de peau totale au pied, non étendue
86.62.20↔	Greffe de peau d'épaisseur partielle à la main, étendue	86.63.20↔	Greffe de peau totale à la tête (sauf lèvre et bouche), étendue
86.62.99↔	Autre greffe de peau à la main, autre	86.63.21↔	Greffe de peau totale au cou, étendue
86.63.00↔	Greffe de peau totale à un autre site, SAP	86.63.22↔	Greffe de peau totale à l'épaule et au bras, étendue
86.63.10↔	Greffe de peau totale à la tête (sauf lèvre et bouche), non étendue	86.63.23↔	Greffe de peau totale à l'avant-bras, étendue
86.63.11↔	Greffe de peau totale au cou, non étendue	86.63.25↔	Greffe de peau totale à la paroi thoracique, à l'abdomen et au dos, étendue
86.63.12↔	Greffe de peau totale à l'épaule et au bras, non étendue	86.63.26↔	Greffe de peau totale à la région inguino-génitale, étendue
86.63.13↔	Greffe de peau totale à l'avant-bras, non étendue	86.63.27↔	Greffe de peau totale aux fesses, étendue
86.63.15↔	Greffe de peau totale à la paroi thoracique, à l'abdomen et au dos, non étendue	86.63.28↔	Greffe de peau totale à la cuisse et à la jambe, étendue
86.63.16↔	Greffe de peau totale à la région inguino-génitale, non étendue	86.63.29↔	Greffe de peau totale à un autre site, étendue
86.63.17↔	Greffe de peau totale aux fesses, non étendue	86.63.2a↔	Greffe de peau totale au pied, étendue
86.63.18↔	Greffe de peau totale à la cuisse et à la jambe, non étendue	86.63.99↔	Greffe de peau totale à d'autres sites, autre

ADRG F29**Réhabilitation précoce pour maladies et troubles de l'appareil circulatoire, avec procédure opératoire particulière, sauf interventions cardiothoraciques**

Réhabilitation précoce et Procédures opératoires particulières

DRG F29Z**Réhabilitation précoce pour maladies et troubles de l'appareil circulatoire, avec procédure opératoire particulière, sauf interventions cardiothoraciques****ADRG F30****Opération pour malformation cardiaque complexe de naissance ou chirurgie hybride infantile**

Procédure dans le tableau F30-2 ou diagnostic principal dans le tableau F30-1 et procédure dans le tableau F30-3 ou procédure dans le tableau F30-4 et Âge < 16 années

DRG F30Z**Opération pour malformation cardiaque complexe de naissance ou chirurgie hybride infantile****diagnostic principal F30-1**

Q20.0	Tronc artériel commun	Q22.0	Atrésie de la valve pulmonaire
Q20.1	Ventricule droit à double issue	Q22.6	Hypoplasie du cœur droit
Q20.2	Ventricule gauche à double issue	Q23.4	Hypoplasie du cœur gauche
Q20.3	Communication ventriculo-auriculaire discordante	Q25.2	Atrésie de l'aorte
Q20.4	Ventricule à double issue	Q25.5	Atrésie de l'artère pulmonaire
Q20.5	Communication auriculo-ventriculaire discordante	Q26.2	Retour veineux pulmonaire anormal total
Q20.6	Isomérisme des auricules cardiaques		
Q20.8	Autres malformations congénitales des cavités et des orifices cardiaques		

procédure F30-2

35.25.00↔	Remplacement de valve pulmonaire avec greffe de tissu, SAP	35.83↔	Correction totale de tronc artériel commun (truncus arteriosus)
35.25.10↔	Remplacement de valve pulmonaire avec greffe, bioprothèse	35.84↔	Correction totale de transposition de gros vaisseaux, NCA
35.25.20↔	Implantation de prothèse vasculaire avec valve, valve pulmonaire biologique	37.99.21↔	Réparation d'un ventricule droit à double issue de type Fallot
35.25.99↔	Remplacement de valve pulmonaire avec greffe de tissu, autre	37.99.22↔	Réparation d'autre ventricule droit à double issue
35.26.00↔	Autre remplacement de valve pulmonaire, SAP	37.99.23↔	Opération d'un cœur fonctionnellement/morphologiquement univentriculaire
35.26.10↔	Implantation minimale invasive de valve pulmonaire, SAP	37.99.24↔	Réparation d'un cœur triatrial
35.26.19↔	Implantation minimale invasive de valve pulmonaire, autre	37.99.25↔	Réparation d'absence de valve pulmonaire
35.26.20↔	Implantation de prothèse vasculaire avec valve, valve pulmonaire mécanique	39.21.00↔	Anastomose de veine cave à artère pulmonaire, SAP
35.26.99↔	Autre remplacement de valve pulmonaire, autre	39.21.10↔	Opération de Glenn sur un cœur fonctionnellement/morphologiquement univentriculaire
35.81↔	Correction totale de la tétralogie de Fallot	39.21.99↔	Anastomose de veine cave à artère pulmonaire, autre
35.82↔	Correction de retour (connexion) veineux pulmonaire anormal total		

procédure F30-3

35.00↔	Valvulotomie à cœur fermé, valve non précisée	35.03↔	Valvulotomie à cœur fermé, valve pulmonaire
35.01↔	Valvulotomie à cœur fermé, valve aortique	35.04↔	Valvulotomie à cœur fermé, valve tricuspide
35.02↔	Valvulotomie à cœur fermé, valve mitrale		

35.10↔	Valvuloplastie à coeur ouvert sans remplacement, valve non précisée	35.28↔	Autre remplacement de valve tricuspide
35.11.00↔	Valvuloplastie à coeur ouvert sans remplacement de la valve aortique, SAP	35.29.00↔	Remplacement de valve cardiaque, autre valve, SAP
35.11.10↔	Valvulotomie à coeur ouvert de la valve aortique	35.29.10↔	Remplacement de valve auriculo-ventriculaire lors d'anomalie valvulaire cardiaque congénitale
35.11.20↔	Reconstruction à coeur ouvert de la valve aortique sans remplacement, lors d'anomalie valvulaire cardiaque congénitale	35.29.20↔	Remplacement de valve tronculaire lors d'anomalie valvulaire cardiaque congénitale
35.11.99↔	Valvuloplastie à coeur ouvert sans remplacement de la valve aortique, autre	35.29.99↔	Remplacement de valve cardiaque, autre valve, autre
35.12.00↔	Valvuloplastie à coeur ouvert sans remplacement de la valve mitrale, SAP	35.31↔	Opérations de muscle papillaire
35.12.10↔	Valvulotomie à coeur ouvert de la valve mitrale	35.32↔	Opérations de cordages tendineux
35.12.11↔	Reconstruction à coeur ouvert du voile mitral	35.33.00↔	Annuloplastie, SAP
35.12.20↔	Reconstruction à coeur ouvert sans remplacement de la valve mitrale, lors d'anomalie valvulaire cardiaque congénitale	35.33.10↔	Annuloplastie de la valve mitrale, SAP
35.12.99↔	Valvuloplastie à coeur ouvert sans remplacement de la valve mitrale, autre	35.33.11↔	Annuloplastie de la valve mitrale, à ciel ouvert
35.13.00↔	Valvuloplastie à coeur ouvert sans remplacement de la valve pulmonaire, SAP	35.33.19↔	Annuloplastie de la valve mitrale, autre
35.13.10↔	Valvulotomie à coeur ouvert de la valve pulmonaire	35.33.20↔	Annuloplastie de la valve pulmonaire, SAP
35.13.20↔	Reconstruction à coeur ouvert sans remplacement de la valve pulmonaire, lors d'anomalie valvulaire cardiaque congénitale	35.33.21↔	Annuloplastie de la valve pulmonaire, à ciel ouvert
35.13.99↔	Valvuloplastie à coeur ouvert sans remplacement de la valve pulmonaire, autre	35.33.29↔	Annuloplastie de la valve pulmonaire, autre
35.14.00↔	Valvuloplastie à coeur ouvert sans remplacement de la valve tricuspide, SAP	35.33.30↔	Annuloplastie de la valve tricuspide, SAP
35.14.10↔	Valvulotomie à coeur ouvert de la valve tricuspide	35.33.31↔	Annuloplastie de la valve tricuspide, à ciel ouvert
35.14.11↔	Reconstruction à coeur ouvert des feuillets de la valve tricuspide [voile tricuspide]	35.33.39↔	Annuloplastie de la valve tricuspide, autre
35.14.20↔	Reconstruction à coeur ouvert sans remplacement de la valve tricuspide, lors d'anomalie valvulaire cardiaque congénitale	35.33.99↔	Annuloplastie, autre
35.14.99↔	Valvuloplastie à coeur ouvert sans remplacement de la valve tricuspide, autre	35.34↔	Infundibulectomie
35.19.00↔	Valvuloplastie à coeur ouvert sans remplacement, autre valve cardiaque, SAP	35.35.00↔	Opération de trabécules cardiaques, SAP
35.19.10↔	Reconstruction à coeur ouvert de valve auriculo-ventriculaire sans remplacement, lors d'anomalie valvulaire cardiaque congénitale	35.35.10↔	Résection fibreuse ou musculaire sous-valvulaire de la valve aortique
35.19.11↔	Reconstruction à coeur ouvert d'une valve tronculaire sans remplacement, lors d'anomalie valvulaire cardiaque congénitale	35.35.99↔	Opération de trabécules cardiaques, autre
35.19.99↔	Valvuloplastie à coeur ouvert sans remplacement, autre valve cardiaque, autre	35.39.00↔	Opérations d'autres structures adjacentes aux valves cardiaques, SAP
35.20↔	Remplacement de valve cardiaque, valve non précisée	35.39.10↔	Résection supra-valvulaire de valve cardiaque, SAP
35.21.00↔	Remplacement de valve aortique avec greffe de tissu, SAP	35.39.11↔	Résection supra-valvulaire de valve cardiaque, valve aortique
35.21.10↔	Remplacement de valve aortique avec greffe, bioprothèse	35.39.12↔	Résection supra-valvulaire de valve cardiaque, valve pulmonaire
35.21.11↔	Remplacement de valve aortique avec greffe, bioprothèse auto-expansible, sans suture, par chirurgie ouverte	35.39.19↔	Résection supra-valvulaire d'autre valve cardiaque
35.21.20↔	Implantation de prothèse vasculaire avec valve, valve aortique biologique	35.39.99↔	Opérations d'autres structures adjacentes aux valves cardiaques, autre
35.21.99↔	Remplacement de valve aortique avec greffe de tissu, autre	35.41.00↔	Elargissement de communication interauriculaire existante, SAP
35.22.00↔	Autre remplacement de valve aortique, SAP	35.41.10↔	Elargissement de communication interauriculaire existante, technique à ciel ouvert
35.22.10↔	Implantation minimale invasive de valve aortique, SAP	35.41.20↔	Elargissement de communication interauriculaire existante, technique fermée
35.22.19↔	Implantation minimale invasive de valve aortique, autre	35.41.99↔	Elargissement de communication interauriculaire existante, autre
35.22.20↔	Remplacement de valve aortique par autogreffe [opération de Ross]	35.42.00↔	Création de communication septale intracardiaque, SAP
35.22.30↔	Implantation de prothèse vasculaire avec valve, valve aortique mécanique	35.42.10↔	Création de communication septale intracardiaque, technique à ciel ouvert
35.22.99↔	Autre remplacement de valve aortique, autre	35.42.20↔	Création de communication septale intracardiaque, technique fermée
35.23↔	Remplacement de valve mitrale, avec greffe de tissu	35.42.99↔	Création de communication septale intracardiaque, autre
35.24↔	Autre remplacement de valve mitrale	35.43.00↔	Elargissement de communication interventriculaire existante, SAP
35.25.00↔	Remplacement de valve pulmonaire avec greffe de tissu, SAP	35.43.10↔	Elargissement de communication interventriculaire existante, technique à ciel ouvert
35.25.10↔	Remplacement de valve pulmonaire avec greffe, bioprothèse	35.43.20↔	Elargissement de communication interventriculaire existante, technique fermée
35.25.20↔	Implantation de prothèse vasculaire avec valve, valve pulmonaire biologique	35.43.99↔	Elargissement de communication interventriculaire existante, autre
35.25.99↔	Remplacement de valve pulmonaire avec greffe de tissu, autre	35.50↔	Réparation de communication septale intracardiaque non précisée, avec prothèse
35.26.00↔	Autre remplacement de valve pulmonaire, SAP	35.51↔	Réparation de communication interauriculaire avec prothèse, technique ouverte
35.26.10↔	Implantation minimale invasive de valve pulmonaire, SAP	35.53↔	Réparation de communication interventriculaire avec prothèse, par voie ouverte
35.26.19↔	Implantation minimale invasive de valve pulmonaire, autre	35.54↔	Réparation de défaut des coussinets endocardiques (canal AV), avec prothèse
35.26.20↔	Implantation de prothèse vasculaire avec valve, valve pulmonaire mécanique	35.60↔	Réparation de communication septale intracardiaque non précisée, avec greffe de tissu
35.26.99↔	Autre remplacement de valve pulmonaire, autre	35.61↔	Réparation de communication interauriculaire, avec greffe de tissu
35.27↔	Remplacement de valve tricuspide, avec greffe de tissu	35.62↔	Réparation de communication interventriculaire avec greffe de tissu
		35.63↔	Réparation de défauts des coussinets endocardiques (canal AV), avec greffe de tissu
		35.70↔	Autre réparation non précisée de communication septale intracardiaque, non précisée

35.71↔	Autre réparation non précisée de communication interauriculaire	36.12.19↔	Pontage (aorto-)coronarien de deux artères coronaires, autre technique
35.72.00↔	Réparation de communication interventriculaire, SAP	36.12.99↔	Pontage (aorto-)coronarien de deux artères coronaires, autre
35.72.10↔	Fermeture de communication interventriculaire acquise	36.13.00↔	Pontage (aorto-)coronarien de trois artères coronaires, SAP
35.72.99↔	Réparation de communication interventriculaire, autre	36.13.11↔	Pontage (aorto-)coronarien de trois artères coronaires, technique conventionnelle
35.73↔	Autre réparation non précisée de défaut des coussinets indocardiens (canal AV)	36.13.12↔	Pontage (aorto-)coronarien de trois artères coronaires, technique minimale invasive
35.82↔	Correction de retour (connexion) veineux pulmonaire anormal total	36.13.19↔	Pontage (aorto-)coronarien de trois artères coronaires, autre technique
35.91↔	Transposition (détournement) interauriculaire du retour veineux	36.13.99↔	Pontage (aorto-)coronarien de trois artères coronaires, autre
35.92↔	Création de conduit entre ventricule droit et artère pulmonaire	36.14.00↔	Pontage (aorto-)coronarien de quatre artères coronaires ou plus, SAP
35.93↔	Création de conduit entre ventricule gauche et aorte	36.14.11↔	Pontage (aorto-)coronarien de quatre artères coronaires ou plus, technique conventionnelle
35.94↔	Création de conduit entre oreillette et artère pulmonaire	36.14.12↔	Pontage (aorto-)coronarien de quatre artères coronaires ou plus, technique minimale invasive
35.95.00↔	Révision d'opération corrective du coeur, SAP	36.14.19↔	Pontage (aorto-)coronarien de quatre artères coronaires ou plus, autre technique
35.95.10↔	Refixation de prothèse de remplacement de valve cardiaque, SAP	36.14.99↔	Pontage (aorto-)coronarien de quatre artères coronaires ou plus, autre
35.95.11↔	Refixation de prothèse de remplacement de valve aortique	36.15↔	Pontage entre une artère mammaire interne et artère coronaire
35.95.12↔	Refixation de prothèse de remplacement de valve mitrale	36.16↔	Pontage entre deux artères mammaires internes et artères coronaires
35.95.13↔	Refixation de prothèse de remplacement de valve pulmonaire	36.17↔	Bypass artériel abdomino-coronarien
35.95.14↔	Refixation de prothèse de remplacement de valve tricuspide	36.19↔	Autre anastomose de pontage pour revascularisation du coeur
35.95.19↔	Refixation de prothèse de remplacement de valve cardiaque, autre	36.2↔	Revascularisation cardiaque par implant artériel
35.95.99↔	Révision d'opération corrective du coeur, autre	36.31↔	Revascularisation transmyocardique à thorax ouvert
35.98.00↔	Autres opérations des septa du coeur, SAP	36.32↔	Autre revascularisation transmyocardique
35.98.10↔	Fermeture transluminale percutanée de communication interauriculaire, SAP	36.33↔	Revascularisation transmyocardique endoscopique
35.98.19↔	Fermeture transluminale percutanée de communication interauriculaire, autre	36.34↔	Revascularisation transmyocardique percutanée
35.98.30↔	Fermeture transluminale percutanée de communication interventriculaire	36.39.00↔	Autre revascularisation cardiaque, SAP
35.98.99↔	Autres opérations des septa du coeur, autre	36.39.10↔	Revascularisation cardiaque par patches d'élargissement des artères coronaires
35.99.00↔	Autres opérations des valves du coeur, SAP	36.39.11↔	Révision de pontage coronaire
35.99.10↔	Autres opérations lors d'anomalie valvulaire cardiaque congénitale, SAP	36.39.12↔	Nouveau pontage coronaire
35.99.11↔	Autres opérations lors d'anomalie valvulaire cardiaque congénitale, valve aortique	36.39.13↔	Transposition d'artère coronaire
35.99.12↔	Autres opérations lors d'anomalie valvulaire cardiaque congénitale, valve mitrale	36.39.14↔	Revascularisation cardiaque avec greffon libre d'artère mammaire interne (AMI)
35.99.13↔	Autres opérations lors d'anomalie valvulaire cardiaque congénitale, valve pulmonaire	36.39.99↔	Autre revascularisation cardiaque, autre
35.99.14↔	Autres opérations lors d'anomalie valvulaire cardiaque congénitale, valve tricuspide	36.91↔	Réparation (cure) d'anévrisme de vaisseau coronaire
35.99.15↔	Autres opérations lors d'anomalie valvulaire cardiaque congénitale, valve auriculo-ventriculaire ou tronculaire	36.99.00↔	Autres opérations des vaisseaux du coeur SAP
35.99.19↔	Autres opérations lors d'anomalie valvulaire cardiaque congénitale, autre valve	36.99.10↔	Traitement par injection intracoronaire de cellules souches, SAP
35.99.20↔	Autres opérations des valves du coeur, technique minimale invasive	36.99.11↔	Traitement par injection intracoronaire de cellules souches, sans enrichissement de fractions ni culture
35.99.99↔	Autres opérations des valves du coeur, autre	36.99.12↔	Traitement par injection intracoronaire de cellules souches obtenues par enrichissement de fractions ou multipliées en culture
36.03↔	Angioplastie d'artère coronaire à thorax ouvert	36.99.19↔	Traitement par injection intracoronaire de cellules souches, autre
36.09↔	Autre ablation de sténose ou obstruction d'artère coronaire	36.99.20↔	Autres opérations lors d'anomalie congénitale de vaisseaux du coeur
36.10.00↔	Pontage aorto-coronaire pour revascularisation cardiaque, SAP	36.99.30↔	Reconstruction de l'ostium coronaire
36.10.11↔	Pontage aorto-coronaire pour revascularisation cardiaque, technique conventionnelle	36.99.40↔	Sympathectomie des artères coronaires
36.10.12↔	Pontage aorto-coronaire pour revascularisation cardiaque, technique minimale invasive	36.99.99↔	Autres opérations des vaisseaux du coeur, autre
36.10.19↔	Pontage aorto-coronaire pour revascularisation cardiaque, autre technique	37.10↔	Incision du coeur, NAS
36.10.99↔	Pontage aorto-coronaire pour revascularisation cardiaque, autre	37.11.00↔	Cardiotomie, SAP
36.11.00↔	Pontage (aorto-)coronarien d'une artère coronaire, SAP	37.11.10↔	Incision épicaudique, endocardique et épimyocardique
36.11.11↔	Pontage (aorto-)coronarien d'une artère coronaire, technique conventionnelle	37.11.99↔	Cardiotomie, autre
36.11.12↔	Pontage (aorto-)coronarien d'une artère coronaire, technique minimale invasive	37.32↔	Excision d'anévrisme du coeur
36.11.19↔	Pontage (aorto-)coronarien d'une artère coronaire, autre technique	37.33.00↔	Excision ou destruction d'autre lésion ou tissu du coeur, par voie ouverte, SAP
36.11.99↔	Pontage (aorto-)coronarien d'une artère coronaire, autre	37.33.10↔	Excision ou destruction d'éléments du système de conduction des stimuli, par voie ouverte, SAP
36.12.00↔	Pontage (aorto-)coronarien de deux artères coronaires, SAP	37.33.11↔	Excision ou destruction d'éléments du système de conduction des stimuli, par voie ouverte, techniques d'ablation pour le traitement de tachyarythmie
36.12.11↔	Pontage (aorto-)coronarien de deux artères coronaires, technique conventionnelle	37.33.19↔	Excision ou destruction d'éléments du système de conduction des stimuli, par voie ouverte, autre
36.12.12↔	Pontage (aorto-)coronarien de deux artères coronaires, technique minimale invasive	37.33.20↔	Excision d'autre lésion ou tissu du coeur, par voie ouverte
		37.33.30↔	Destruction d'autre lésion ou tissu du coeur, par voie ouverte

37.33.99↔	Excision ou destruction d'autre lésion ou tissu du coeur, par voie ouverte, autre	37.99.10↔	Traitement par injection intramyocardique de cellules souches, SAP
37.35↔	Ventriculectomie partielle	37.99.11↔	Traitement par injection intramyocardique de cellules souches, sans enrichissement de fractions ni culture
37.41↔	Implantation de système d'assistance cardiaque prothétique autour du coeur	37.99.12↔	Traitement par injection intramyocardique de cellules souches obtenues par enrichissement de fractions ou multipliées en culture
37.49↔	Autre réparation du coeur et du péricarde	37.99.19↔	Traitement par injection intramyocardique de cellules souches, autre
37.4x.00↔	Réparation du coeur et du péricarde, SAP	37.99.20↔	Opérations d'anomalies congénitales du coeur, SAP
37.4x.10↔	Suture du péricarde (après lésion traumatique)	37.99.29↔	Opérations d'anomalies congénitales du coeur, autre
37.4x.11↔	Réparation du péricarde, autre	37.99.30↔	Ligature d'oreillette
37.4x.20↔	Suture du myocarde (après lésion traumatique)	37.99.80↔	Réopération du coeur et du péricarde
37.4x.21↔	Réparation du myocarde, autre	37.99.99↔	Autres opérations du coeur et du péricarde, autre
37.4x.99↔	Réparation du coeur et du péricarde, autre	38.04.00↔	Incision de l'aorte, SAP
37.52↔	Implantation de système intégral de remplacement du coeur	38.04.10↔	Incision de l'aorte ascendante et de la crosse aortique
37.62↔	Insertion de système d'assistance cardiaque non implantable	38.04.20↔	Incision de l'aorte descendante
37.64.00↔	Enlèvement de système d'assistance cardiaque, SAP	38.04.30↔	Incision de l'aorte abdominale
37.64.10↔	Enlèvement de ballonnet de contre-pulsation	38.04.99↔	Incision de l'aorte, autre
37.64.20↔	Enlèvement de pompe extracorporelle	38.05.00↔	Incision d'autres vaisseaux thoraciques, SAP
37.64.30↔	Enlèvement de pompe paracorporelle	38.05.10↔	Incision d'autres artères thoraciques
37.64.40↔	Enlèvement de système intégral de remplacement du coeur (coeur artificiel)	38.05.20↔	Incision de veines thoraciques, SAP
37.64.50↔	Enlèvement de pompe intracorporelle	38.05.21↔	Incision de veines thoraciques profondes
37.64.60↔	Enlèvement de système d'assistance myocardique externe	38.05.29↔	Incision de veines thoraciques, autre
37.64.70↔	Enlèvement de pompe axiale d'assistance circulatoire en position transvasculaire	38.05.99↔	Incision d'autres vaisseaux thoraciques, autre
37.64.99↔	Enlèvement de système d'assistance cardiaque, autre	38.07.00↔	Incision de veines abdominales, SAP
37.65.00↔	Implantation de système d'assistance cardiaque externe, SAP	38.07.10↔	Incision de veines abdominales profondes, SAP
37.65.10↔	Implantation (chirurgicale ouverte) de pompe extracorporelle (pompe centrifuge), SAP	38.07.11↔	Incision de la veine cave inférieure
37.65.11↔	Implantation (chirurgicale ouverte) de pompe extracorporelle (pompe centrifuge), univentriculaire	38.07.12↔	Incision de la veine iliaque
37.65.12↔	Implantation (chirurgicale ouverte) de pompe extracorporelle (pompe centrifuge), biventriculaire	38.07.19↔	Incision de veines abdominales profondes, autre
37.65.19↔	Implantation (chirurgicale ouverte) de pompe extracorporelle (pompe centrifuge), autre	38.07.99↔	Incision de veines abdominales, autre
37.65.20↔	Implantation (chirurgicale ouverte) de pompe paracorporelle, SAP	38.15.00↔	Endartériectomie d'autres vaisseaux thoraciques, SAP
37.65.21↔	Implantation (chirurgicale ouverte) de pompe paracorporelle, univentriculaire	38.15.10↔	Endartériectomie de l'artère sous-clavière
37.65.22↔	Implantation (chirurgicale ouverte) de pompe paracorporelle, biventriculaire	38.15.20↔	Endartériectomie du tronc brachiocéphalique
37.65.29↔	Implantation (chirurgicale ouverte) de pompe paracorporelle, autre	38.15.30↔	Endartériectomie de l'artère pulmonaire
37.65.50↔	Durée de traitement par une pompe extracorporelle univentriculaire, SAP	38.15.40↔	Endartériectomie de la veine pulmonaire
37.65.51↔	Durée de traitement par une pompe extracorporelle univentriculaire: moins de 48 heures	38.15.99↔	Endartériectomie d'autres vaisseaux thoraciques, autre
37.65.52↔	Durée de traitement par une pompe extracorporelle univentriculaire: 48 à moins de 96 heures	38.34.00↔	Résection de l'aorte, avec anastomose, SAP
37.65.53↔	Durée de traitement par une pompe extracorporelle univentriculaire: 96 heures ou plus	38.34.10↔	Résection de l'aorte ascendante et de la crosse aortique, avec anastomose
37.65.60↔	Durée de traitement par pompe extracorporelle biventriculaire: non précisée	38.34.20↔	Résection de l'aorte descendante, avec anastomose
37.65.61↔	Durée de traitement par pompe extracorporelle biventriculaire: moins de 48 heures	38.34.30↔	Résection de l'aorte abdominale, avec anastomose
37.65.62↔	Durée de traitement par pompe extracorporelle biventriculaire: 48 à moins de 96 heures	38.34.99↔	Résection de l'aorte, avec anastomose, autre
37.65.69↔	Durée de traitement par pompe extracorporelle biventriculaire: 96 heures et plus	38.35.00↔	Résection de vaisseaux thoraciques, avec anastomose, SAP
37.65.99↔	Implantation de système d'assistance cardiaque externe, autre	38.35.10↔	Résection d'artères thoraciques, avec anastomose, SAP
37.66.00↔	Insertion de système d'assistance cardiaque implantable, SAP	38.35.11↔	Résection de l'artère sous-clavière, avec anastomose
37.66.10↔	Implantation (chirurgicale ouverte) de pompe intracorporelle, SAP	38.35.12↔	Résection du tronc brachiocéphalique, avec anastomose
37.66.11↔	Implantation (chirurgicale ouverte) de pompe intracorporelle, univentriculaire	38.35.13↔	Résection de l'artère pulmonaire, avec anastomose
37.66.12↔	Implantation (chirurgicale ouverte) de pompe intracorporelle, biventriculaire	38.35.19↔	Résection d'artères thoraciques, avec anastomose, autre
37.66.19↔	Implantation (chirurgicale ouverte) de pompe intracorporelle, autre	38.35.20↔	Résection de veines thoraciques, avec anastomose, SAP
37.66.99↔	Insertion de système d'assistance cardiaque implantable, autre	38.35.21↔	Résection de la veine pulmonaire, avec anastomose
37.67↔	Implantation d'un système de stimulation cardiaque	38.35.22↔	Résection de la veine sous-clavière, avec anastomose
37.91↔	Massage cardiaque à thorax ouvert	38.35.23↔	Résection de la veine cave supérieure, avec anastomose
37.99.00↔	Autres opérations du coeur et du péricarde, SAP	38.35.28↔	Résection de veines thoraciques et d'autres veines profondes, avec anastomose
		38.35.29↔	Résection de veines thoraciques, avec anastomose, autre
		38.35.99↔	Résection de vaisseaux thoraciques, avec anastomose, autre
		39.0x.00↔	Shunt d'artère systémique à pulmonaire, SAP
		39.0x.10↔	Anastomose entre artère sous-clavière et artère pulmonaire (Blalock-Taussig)
		39.0x.11↔	Anastomose entre aorte et artère pulmonaire droite (Waterston-Cooley)
		39.0x.12↔	Anastomose entre aorte descendante et artère pulmonaire gauche (Potts-Smith)
		39.0x.13↔	Anastomose entre artère pulmonaire gauche et droite
		39.0x.20↔	Shunt prothétique d'artère pulmonaire à aorte, central
		39.0x.21↔	Shunt prothétique d'artère pulmonaire à aorte, périphérique
		39.0x.23↔	Cerclage (banding) de l'artère pulmonaire
		39.0x.24↔	Shunt d'artère systémique à pulmonaire, opération de Damus-Kay-Stansel
		39.0x.99↔	Shunt d'artère systémique à pulmonaire, autre

procédure F30-4

00.99.80†↔ Traitement hybride

ADRG F31**Autres interventions avec cœur-poumon artificiel, âge > 0 an, sans procédures de complication, sans opération complexe**

Au moins un(e) procédure dans le tableau F31-1 et procédure dans le tableau F31-2

DRG F31Z**Autres interventions avec cœur-poumon artificiel, âge > 0 an, sans procédures de complication, sans opération complexe****procédure F31-1**

01.21↔	Incision et drainage de sinus crânien	35.33.00↔	Annuloplastie, SAP
35.00↔	Valvulotomie à cœur fermé, valve non précisée	35.33.10↔	Annuloplastie de la valve mitrale, SAP
35.01↔	Valvulotomie à cœur fermé, valve aortique	35.33.11↔	Annuloplastie de la valve mitrale, à ciel ouvert
35.02↔	Valvulotomie à cœur fermé, valve mitrale	35.33.19↔	Annuloplastie de la valve mitrale, autre
35.03↔	Valvulotomie à cœur fermé, valve pulmonaire	35.33.20↔	Annuloplastie de la valve pulmonaire, SAP
35.04↔	Valvulotomie à cœur fermé, valve tricuspide	35.33.21↔	Annuloplastie de la valve pulmonaire, à ciel ouvert
35.10↔	Valvuloplastie à cœur ouvert sans remplacement, valve non précisée	35.33.29↔	Annuloplastie de la valve pulmonaire, autre
35.11.00↔	Valvuloplastie à cœur ouvert sans remplacement de la valve aortique, SAP	35.33.30↔	Annuloplastie de la valve tricuspide, SAP
35.11.10↔	Valvuloplastie à cœur ouvert de la valve aortique	35.33.31↔	Annuloplastie de la valve tricuspide, à ciel ouvert
35.11.20↔	Reconstruction à cœur ouvert de la valve aortique sans remplacement, lors d'anomalie valvulaire cardiaque congénitale	35.33.39↔	Annuloplastie de la valve tricuspide, autre
35.11.99↔	Valvuloplastie à cœur ouvert sans remplacement de la valve aortique, autre	35.33.99↔	Annuloplastie, autre
35.12.00↔	Valvuloplastie à cœur ouvert sans remplacement de la valve mitrale, SAP	35.35.00↔	Opération de trabécules cardiaques, SAP
35.12.10↔	Valvulotomie à cœur ouvert de la valve mitrale	35.35.10↔	Résection fibreuse ou musculaire sous-valvulaire de la valve aortique
35.12.11↔	Reconstruction à cœur ouvert du voile mitral	35.35.99↔	Opération de trabécules cardiaques, autre
35.12.20↔	Reconstruction à cœur ouvert sans remplacement de la valve mitrale, lors d'anomalie valvulaire cardiaque congénitale	35.39.00↔	Opérations d'autres structures adjacentes aux valves cardiaques, SAP
35.12.99↔	Valvuloplastie à cœur ouvert sans remplacement de la valve mitrale, autre	35.39.10↔	Résection supra-valvulaire de valve cardiaque, SAP
35.13.00↔	Valvuloplastie à cœur ouvert sans remplacement de la valve pulmonaire, SAP	35.39.11↔	Résection supra-valvulaire de valve cardiaque, valve aortique
35.13.10↔	Valvulotomie à cœur ouvert de la valve pulmonaire	35.39.12↔	Résection supra-valvulaire de valve cardiaque, valve pulmonaire
35.13.20↔	Reconstruction à cœur ouvert sans remplacement de la valve pulmonaire, lors d'anomalie valvulaire cardiaque congénitale	35.39.19↔	Résection supra-valvulaire d'autre valve cardiaque
35.13.99↔	Valvuloplastie à cœur ouvert sans remplacement de la valve pulmonaire, autre	35.39.99↔	Opérations d'autres structures adjacentes aux valves cardiaques, autre
35.14.00↔	Valvuloplastie à cœur ouvert sans remplacement de la valve tricuspide, SAP	35.41.00↔	Elargissement de communication interauriculaire existante, SAP
35.14.10↔	Valvulotomie à cœur ouvert de la valve tricuspide	35.41.10↔	Elargissement de communication interauriculaire existante, technique à ciel ouvert
35.14.11↔	Reconstruction à cœur ouvert des feuillets de la valve tricuspide [voile tricuspide]	35.41.20↔	Elargissement de communication interauriculaire existante, technique fermée
35.14.20↔	Reconstruction à cœur ouvert sans remplacement de la valve tricuspide, lors d'anomalie valvulaire cardiaque congénitale	35.41.99↔	Elargissement de communication interauriculaire existante, autre
35.14.99↔	Valvuloplastie à cœur ouvert sans remplacement de la valve tricuspide, autre	35.42.00↔	Création de communication septale intracardiaque, SAP
35.19.00↔	Valvuloplastie à cœur ouvert sans remplacement, autre valve cardiaque, SAP	35.42.10↔	Création de communication septale intracardiaque, technique à ciel ouvert
35.19.10↔	Reconstruction à cœur ouvert de valve auriculo-ventriculaire sans remplacement, lors d'anomalie valvulaire cardiaque congénitale	35.42.20↔	Création de communication septale intracardiaque, technique fermée
35.19.11↔	Reconstruction à cœur ouvert d'une valve tronculaire sans remplacement, lors d'anomalie valvulaire cardiaque congénitale	35.42.99↔	Création de communication septale intracardiaque, autre
35.19.99↔	Valvuloplastie à cœur ouvert sans remplacement, autre valve cardiaque, autre	35.43.00↔	Elargissement de communication interventriculaire existante, SAP
35.29.00↔	Remplacement de valve cardiaque, autre valve, SAP	35.43.10↔	Elargissement de communication interventriculaire existante, technique à ciel ouvert
35.29.10↔	Remplacement de valve auriculo-ventriculaire lors d'anomalie valvulaire cardiaque congénitale	35.43.20↔	Elargissement de communication interventriculaire existante, technique fermée
35.29.20↔	Remplacement de valve tronculaire lors d'anomalie valvulaire cardiaque congénitale	35.43.99↔	Elargissement de communication interventriculaire existante, autre
35.29.99↔	Remplacement de valve cardiaque, autre valve, autre	35.50↔	Réparation de communication septale intracardiaque non précisée, avec prothèse
35.31↔	Opérations de muscle papillaire	35.51↔	Réparation de communication interauriculaire avec prothèse, technique ouverte
35.32↔	Opérations de cordages tendineux	35.53↔	Réparation de communication interventriculaire avec prothèse, par voie ouverte
		35.54↔	Réparation de défaut des coussinets endocardiques (canal AV), avec prothèse
		35.60↔	Réparation de communication septale intracardiaque non précisée, avec greffe de tissu
		35.61↔	Réparation de communication interauriculaire, avec greffe de tissu

35.62↔	Réparation de communication interventriculaire avec greffe de tissu	36.99.99↔	Autres opérations des vaisseaux du coeur, autre
35.63↔	Réparation de défauts des coussinets endocardiques (canal AV), avec greffe de tissu	37.10↔	Incision du coeur, NAS
35.70↔	Autre réparation non précisée de communication septale intracardiaque, non précisée	37.11.00↔	Cardiotomie, SAP
35.71↔	Autre réparation non précisée de communication interauriculaire	37.11.10↔	Incision épicaudique, endocardique et épimyocardique
35.72.00↔	Réparation de communication interventriculaire, SAP	37.11.99↔	Cardiotomie, autre
35.72.10↔	Fermeture de communication interventriculaire acquise	37.12↔	Péricardiotomie
35.72.99↔	Réparation de communication interventriculaire, autre	37.24.00↔	Biopsie du péricarde, SAP
35.73↔	Autre réparation non précisée de défaut des coussinets endocardiques (canal AV)	37.24.10↔	Biopsie fermée [percutanée] [à l'aiguille] du péricarde
35.91↔	Transposition (détournement) interauriculaire du retour veineux	37.24.20↔	Biopsie ouverte du péricarde
35.92↔	Création de conduit entre ventricule droit et artère pulmonaire	37.24.99↔	Biopsie du péricarde, autre
35.93↔	Création de conduit entre ventricule gauche et aorte	37.25.00↔	Biopsie du coeur, SAP
35.94↔	Création de conduit entre oreillette et artère pulmonaire	37.25.10↔	Biopsie fermée [percutanée] [à l'aiguille] du myocarde
35.98.00↔	Autres opérations des septa du coeur, SAP	37.25.20↔	Biopsie transvasculaire de l'endocarde, du myocarde et de l'endomyocarde
35.98.10↔	Fermeture transluminale percutanée de communication interauriculaire, SAP	37.25.30↔	Biopsie ouverte du coeur
35.98.19↔	Fermeture transluminale percutanée de communication interauriculaire, autre	37.25.99↔	Biopsie du coeur, autre
35.98.30↔	Fermeture transluminale percutanée de communication interventriculaire	37.31.00↔	Péricardectomie, SAP
35.98.99↔	Autres opérations des septa du coeur, autre	37.31.10↔	Péricardectomie partielle
35.99.00↔	Autres opérations des valves du coeur, SAP	37.31.20↔	Péricardectomie totale
35.99.10↔	Autres opérations lors d'anomalie valvulaire cardiaque congénitale, SAP	37.31.30↔	Excision d'adhérences du péricarde
35.99.11↔	Autres opérations lors d'anomalie valvulaire cardiaque congénitale, valve aortique	37.31.99↔	Péricardectomie, autre
35.99.12↔	Autres opérations lors d'anomalie valvulaire cardiaque congénitale, valve mitrale	37.32↔	Excision d'anévrisme du coeur
35.99.13↔	Autres opérations lors d'anomalie valvulaire cardiaque congénitale, valve pulmonaire	37.33.00↔	Excision ou destruction d'autre lésion ou tissu du coeur, par voie ouverte, SAP
35.99.14↔	Autres opérations lors d'anomalie valvulaire cardiaque congénitale, valve tricuspide	37.33.10↔	Excision ou destruction d'éléments du système de conduction des stimuli, par voie ouverte, SAP
35.99.15↔	Autres opérations lors d'anomalie valvulaire cardiaque congénitale, valve auriculo-ventriculaire ou tronculaire	37.33.11↔	Excision ou destruction d'éléments du système de conduction des stimuli, par voie ouverte, techniques d'ablation pour le traitement de tachyarythmie
35.99.19↔	Autres opérations lors d'anomalie valvulaire cardiaque congénitale, autre valve	37.33.19↔	Excision ou destruction d'éléments du système de conduction des stimuli, par voie ouverte, autre
35.99.20↔	Autres opérations des valves du coeur, technique minimale invasive	37.33.20↔	Excision d'autre lésion ou tissu du coeur, par voie ouverte
35.99.99↔	Autres opérations des valves du coeur, autre	37.33.30↔	Destruction d'autre lésion ou tissu du coeur, par voie ouverte
36.03↔	Angioplastie d'artère coronaire à thorax ouvert	37.33.99↔	Excision ou destruction d'autre lésion ou tissu du coeur, par voie ouverte, autre
36.17↔	Bypass artériel abdomino-coronarien	37.35↔	Ventriculectomie partielle
36.2↔	Revascularisation cardiaque par implant artériel	37.41↔	Implantation de système d'assistance cardiaque prothétique autour du coeur
36.31↔	Revascularisation transmyocardique à thorax ouvert	37.49↔	Autre réparation du coeur et du péricarde
36.32↔	Autre revascularisation transmyocardique	37.4x.00↔	Réparation du coeur et du péricarde, SAP
36.33↔	Revascularisation transmyocardique endoscopique	37.4x.10↔	Suture du péricarde (après lésion traumatique)
36.34↔	Revascularisation transmyocardique percutanée	37.4x.11↔	Réparation du péricarde, autre
36.39.00↔	Autre revascularisation cardiaque, SAP	37.4x.20↔	Suture du myocarde (après lésion traumatique)
36.39.10↔	Revascularisation cardiaque par patchs d'élargissement des artères coronaires	37.4x.21↔	Réparation du myocarde, autre
36.39.11↔	Révision de pontage coronaire	37.4x.99↔	Réparation du coeur et du péricarde, autre
36.39.12↔	Nouveau pontage coronaire	37.52↔	Implantation de système intégral de remplacement du coeur
36.39.13↔	Transposition d'artère coronaire	37.53↔	Remplacement ou réparation de l'unité thoracique du système de remplacement du coeur
36.39.14↔	Revascularisation cardiaque avec greffon libre d'artère mammaire interne (AMI)	37.54↔	Remplacement ou réparation d'autres composantes implantables de système intégral de remplacement du coeur
36.39.99↔	Autre revascularisation cardiaque, autre	37.61.00↔	Implantation de ballonnet de contre-pulsation, SAP
36.91↔	Réparation (cure) d'anévrisme de vaisseau coronaire	37.61.10↔	Implantation chirurgicale ouverte de ballonnet de contre-pulsation
36.99.00↔	Autres opérations des vaisseaux du coeur SAP	37.61.20↔	Durée de traitement par un ballonnet de contre-pulsation, SAP
36.99.10↔	Traitement par injection intracoronaire de cellules souches, SAP	37.61.21↔	Durée de traitement par un ballonnet de contre-pulsation: moins de 48 heures
36.99.11↔	Traitement par injection intracoronaire de cellules souches, sans enrichissement de fractions ni culture	37.61.22↔	Durée de traitement par un ballonnet de contre-pulsation: 48 à moins de 96 heures
36.99.12↔	Traitement par injection intracoronaire de cellules souches obtenues par enrichissement de fractions ou multipliées en culture	37.61.29↔	Durée de traitement par un ballonnet de contre-pulsation: plus d'heures
36.99.19↔	Traitement par injection intracoronaire de cellules souches, autre	37.61.99↔	Implantation de ballonnet de contre-pulsation, autre
36.99.20↔	Autres opérations lors d'anomalie congénitale de vaisseaux du coeur	37.62↔	Insertion de système d'assistance cardiaque non implantable
36.99.30↔	Reconstruction de l'ostium coronaire	37.63.00↔	Réparation de système d'assistance cardiaque, SAP
36.99.40↔	Sympathectomie des artères coronaires	37.63.10↔	Remplacement isolé (autre que par chirurgie ouverte) de pompe extracorporelle (pompe centrifuge), SAP
		37.63.11↔	Remplacement isolé (autre que par chirurgie ouverte) de pompe extracorporelle (pompe centrifuge), univentriculaire
		37.63.12↔	Remplacement isolé (autre que par chirurgie ouverte) de pompe extracorporelle (pompe centrifuge), biventriculaire
		37.63.19↔	Remplacement isolé (autre que par chirurgie ouverte) de pompe extracorporelle (pompe centrifuge), autre

37.63.20↔	Remplacement isolé (autre que par chirurgie ouverte) de pompe paracorporelle, SAP	37.68.12↔	Insertion percutanée de ballonnet de contre-pulsation intra-aortique (IABP), durée du traitement: 48 à 95 heures
37.63.21↔	Remplacement isolé (autre que par chirurgie ouverte) de pompe paracorporelle, univentriculaire	37.68.19↔	Insertion percutanée de ballonnet de contre-pulsation intra-aortique (IABP), durée du traitement: plus d'heures
37.63.22↔	Remplacement isolé (autre que par chirurgie ouverte) de pompe paracorporelle, biventriculaire	37.68.20↔	Implantation de pompe axiale intravasculaire d'assistance circulatoire, univentriculaire, durée du traitement non précisée
37.63.29↔	Remplacement isolé (autre que par chirurgie ouverte) de pompe paracorporelle, autre	37.68.21↔	Implantation de pompe axiale intravasculaire d'assistance circulatoire, univentriculaire, durée du traitement: moins de 48 heures
37.63.99↔	Réparation de système d'assistance cardiaque, autre	37.68.22↔	Implantation de pompe axiale intravasculaire d'assistance circulatoire, univentriculaire, durée du traitement: 48 à 95 heures
37.64.00↔	Enlèvement de système d'assistance cardiaque, SAP	37.68.23↔	Implantation de pompe axiale intravasculaire d'assistance circulatoire, univentriculaire, durée du traitement: 96 à 119 heures
37.64.10↔	Enlèvement de ballonnet de contre-pulsation	37.68.29↔	Implantation de pompe axiale intravasculaire d'assistance circulatoire, univentriculaire, durée du traitement: 120 heures et plus
37.64.20↔	Enlèvement de pompe extracorporelle	37.68.30↔	Implantation de pompe axiale intravasculaire d'assistance circulatoire, biventriculaire, durée du traitement non précisée
37.64.30↔	Enlèvement de pompe paracorporelle	37.68.31↔	Implantation de pompe axiale intravasculaire d'assistance circulatoire, biventriculaire, durée du traitement: moins de 48 heures
37.64.40↔	Enlèvement de système intégral de remplacement du coeur (coeur artificiel)	37.68.32↔	Implantation de pompe axiale intravasculaire d'assistance circulatoire, biventriculaire, durée du traitement: 48 à 95 heures
37.64.50↔	Enlèvement de pompe intracorporelle	37.68.33↔	Implantation de pompe axiale intravasculaire d'assistance circulatoire, biventriculaire, durée du traitement: 96 à 119 heures
37.64.60↔	Enlèvement de système d'assistance myocardique externe	37.68.39↔	Implantation de pompe axiale intravasculaire d'assistance circulatoire, biventriculaire, durée du traitement: 120 heures et plus
37.64.70↔	Enlèvement de pompe axiale d'assistance circulatoire en position transvasculaire	37.68.40↔	Enlèvement de pompe axiale intravasculaire, SAP
37.64.99↔	Enlèvement de système d'assistance cardiaque, autre	37.68.41↔	Enlèvement de pompe axiale intravasculaire, univentriculaire
37.65.00↔	Implantation de système d'assistance cardiaque externe, SAP	37.68.42↔	Enlèvement de pompe axiale intravasculaire, biventriculaire
37.65.10↔	Implantation (chirurgicale ouverte) de pompe extracorporelle (pompe centrifuge), SAP	37.68.49↔	Enlèvement de pompe axiale intravasculaire, autre
37.65.11↔	Implantation (chirurgicale ouverte) de pompe extracorporelle (pompe centrifuge), univentriculaire	37.68.99↔	Insertion de système d'assistance cardiaque percutané externe, autre
37.65.12↔	Implantation (chirurgicale ouverte) de pompe extracorporelle (pompe centrifuge), biventriculaire	37.91↔	Massage cardiaque à thorax ouvert
37.65.19↔	Implantation (chirurgicale ouverte) de pompe extracorporelle (pompe centrifuge), autre	37.99.00↔	Autres opérations du coeur et du péricarde, SAP
37.65.20↔	Implantation (chirurgicale ouverte) de pompe paracorporelle, SAP	37.99.10↔	Traitement par injection intramyocardique de cellules souches, SAP
37.65.21↔	Implantation (chirurgicale ouverte) de pompe paracorporelle, univentriculaire	37.99.11↔	Traitement par injection intramyocardique de cellules souches, sans enrichissement de fractions ni culture
37.65.22↔	Implantation (chirurgicale ouverte) de pompe paracorporelle, biventriculaire	37.99.12↔	Traitement par injection intramyocardique de cellules souches obtenues par enrichissement de fractions ou multipliées en culture
37.65.29↔	Implantation (chirurgicale ouverte) de pompe paracorporelle, autre	37.99.19↔	Traitement par injection intramyocardique de cellules souches, autre
37.65.50↔	Durée de traitement par une pompe extracorporelle univentriculaire, SAP	37.99.20↔	Opérations d'anomalies congénitales du coeur, SAP
37.65.51↔	Durée de traitement par une pompe extracorporelle univentriculaire: moins de 48 heures	37.99.29↔	Opérations d'anomalies congénitales du coeur, autre
37.65.52↔	Durée de traitement par une pompe extracorporelle univentriculaire: 48 à moins de 96 heures	37.99.30↔	Ligature d'oreillette
37.65.53↔	Durée de traitement par une pompe extracorporelle univentriculaire: 96 heures ou plus	37.99.80↔	Réopération du coeur et du péricarde
37.65.60↔	Durée de traitement par pompe extracorporelle biventriculaire: non précisée	37.99.99↔	Autres opérations du coeur et du péricarde, autre
37.65.61↔	Durée de traitement par pompe extracorporelle biventriculaire: moins de 48 heures	38.01↔	Incision de vaisseaux intracrâniens
37.65.62↔	Durée de traitement par pompe extracorporelle biventriculaire: 48 à moins de 96 heures	38.02.00↔	Incision d'autres vaisseaux de la tête et du cou, SAP
37.65.69↔	Durée de traitement par pompe extracorporelle biventriculaire: 96 heures et plus	38.02.10↔	Incision d'artères extracrâniennes de la tête et du cou
37.65.99↔	Implantation de système d'assistance cardiaque externe, autre	38.02.20↔	Incision de veines extracrâniennes de la tête et du cou, SAP
37.66.00↔	Insertion de système d'assistance cardiaque implantable, SAP	38.02.21↔	Incision de la veine jugulaire (externe) (interne)
37.66.10↔	Implantation (chirurgicale ouverte) de pompe intracorporelle, SAP	38.02.28↔	Incision d'autres veines extracrâniennes de la tête et du cou
37.66.11↔	Implantation (chirurgicale ouverte) de pompe intracorporelle, univentriculaire	38.02.29↔	Incision de veines extracrâniennes de la tête et du cou, autre
37.66.12↔	Implantation (chirurgicale ouverte) de pompe intracorporelle, biventriculaire	38.02.99↔	Incision d'autres vaisseaux de la tête et du cou, autre
37.66.19↔	Implantation (chirurgicale ouverte) de pompe intracorporelle, autre	38.03.00↔	Incision de vaisseaux de membre supérieur, SAP
37.66.99↔	Insertion de système d'assistance cardiaque implantable, autre	38.03.10↔	Incision d'artères de membre supérieur, SAP
37.67↔	Implantation d'un système de stimulation cardiaque	38.03.11↔	Incision de l'artère axillaire
37.68.00↔	Insertion de système d'assistance cardiaque percutané externe, SAP	38.03.19↔	Incision d'autres artères du bras
37.68.10↔	Insertion percutanée de ballonnet de contre-pulsation intra-aortique (IABP), durée du traitement non précisée	38.03.20↔	Incision d'artères de l'avant-bras
37.68.11↔	Insertion percutanée de ballonnet de contre-pulsation intra-aortique (IABP), durée du traitement: moins de 48 heures	38.03.21↔	Incision d'artères de la main
		38.03.30↔	Incision de veines de membre supérieur, SAP
		38.03.31↔	Incision de la veine axillaire
		38.03.38↔	Incision d'autres veines profondes de membre supérieur
		38.03.39↔	Incision de veines de membre supérieur, autre
		38.03.99↔	Incision de vaisseaux de membre supérieur, autre
		38.04.00↔	Incision de l'aorte, SAP
		38.04.10↔	Incision de l'aorte ascendante et de la crosse aortique

38.04.20↔	Incision de l'aorte descendante	38.32.20↔	Résection de veines extracrâniennes de la tête et du cou, avec anastomose, SAP
38.04.30↔	Incision de l'aorte abdominale	38.32.21↔	Résection de la veine jugulaire, avec anastomose
38.04.99↔	Incision de l'aorte, autre	38.32.22↔	Résection de veines extracrâniennes superficielles de la tête et du cou, avec anastomose
38.05.00↔	Incision d'autres vaisseaux thoraciques, SAP	38.32.99↔	Résection d'autres vaisseaux de la tête et du cou, avec anastomose, autre
38.05.10↔	Incision d'autres artères thoraciques	38.33.00↔	Résection de vaisseaux de membre supérieur avec anastomose, SAP
38.05.20↔	Incision de veines thoraciques, SAP	38.33.10↔	Résection d'artères de membre supérieur avec anastomose, SAP
38.05.21↔	Incision de veines thoraciques profondes	38.33.11↔	Résection d'artères de membre supérieur avec anastomose
38.05.29↔	Incision de veines thoraciques, autre	38.33.12↔	Résection de l'artère cubitale, avec anastomose
38.05.99↔	Incision d'autres vaisseaux thoraciques, autre	38.33.13↔	Résection d'autres artères de l'avant-bras, avec anastomose
38.06.00↔	Incision d'artères abdominales, SAP	38.33.14↔	Résection d'artères de la main, avec anastomose
38.06.10↔	Incision d'artères viscérales, SAP	38.33.20↔	Résection de veines de membre supérieur, avec anastomose, SAP
38.06.11↔	Incision du tronc coeliaque	38.33.21↔	Résection de la veine axillaire, avec anastomose
38.06.12↔	Incision de l'artère gastrique	38.33.22↔	Résection d'autres veines profondes de membre supérieur, avec anastomose
38.06.13↔	Incision de l'artère hépatique	38.33.23↔	Résection de veines superficielles de membre supérieur, avec anastomose
38.06.14↔	Incision de l'artère splénique	38.33.99↔	Résection de vaisseaux de membre supérieur avec anastomose, autre
38.06.15↔	Incision de l'artère rénale	38.34.00↔	Résection de l'aorte, avec anastomose, SAP
38.06.16↔	Incision de l'artère mésentérique	38.34.10↔	Résection de l'aorte ascendante et de la crosse aortique, avec anastomose
38.06.17↔	Incision de l'artère lombaire	38.34.20↔	Résection de l'aorte descendante, avec anastomose
38.06.18↔	Incision de l'artère iliaque	38.34.30↔	Résection de l'aorte abdominale, avec anastomose
38.06.19↔	Incision d'artères viscérales, autre	38.34.99↔	Résection de l'aorte, avec anastomose, autre
38.06.99↔	Incision d'artères abdominales, autre	38.35.00↔	Résection de vaisseaux thoraciques, avec anastomose, SAP
38.07.00↔	Incision de veines abdominales, SAP	38.35.10↔	Résection d'artères thoraciques, avec anastomose, SAP
38.07.10↔	Incision de veines abdominales profondes, SAP	38.35.11↔	Résection de l'artère sous-clavière, avec anastomose
38.07.11↔	Incision de la veine cave inférieure	38.35.12↔	Résection du tronc brachiocéphalique, avec anastomose
38.07.12↔	Incision de la veine iliaque	38.35.13↔	Résection de l'artère pulmonaire, avec anastomose
38.07.19↔	Incision de veines abdominales profondes, autre	38.35.19↔	Résection d'artères thoraciques, avec anastomose, autre
38.07.99↔	Incision de veines abdominales, autre	38.35.20↔	Résection de veines thoraciques, avec anastomose, SAP
38.08.00↔	Incision d'artères de membre inférieur, SAP	38.35.21↔	Résection de la veine pulmonaire, avec anastomose
38.08.10↔	Incision de l'artère fémorale (commune) (superficielle)	38.35.22↔	Résection de la veine sous-clavière, avec anastomose
38.08.11↔	Incision de l'artère fémorale profonde	38.35.23↔	Résection de la veine cave supérieure, avec anastomose
38.08.12↔	Incision de l'artère poplitée	38.35.28↔	Résection de veines thoraciques et d'autres veines profondes, avec anastomose
38.08.99↔	Incision d'artères de membre inférieur, autre	38.35.29↔	Résection de veines thoraciques, avec anastomose, autre
38.10↔	Endartériectomie, site non précisé	38.35.99↔	Résection de vaisseaux thoraciques, avec anastomose, autre
38.11↔	Endartériectomie de vaisseaux intracrâniens	38.36.00↔	Résection d'artères abdominales, avec anastomose, SAP
38.12↔	Endartériectomie d'autres vaisseaux de la tête et du cou	38.36.10↔	Résection d'artères viscérales, avec anastomose, SAP
38.13↔	Endartériectomie de vaisseaux de membre supérieur	38.36.11↔	Résection du tronc coeliaque, avec anastomose
38.14.00↔	Endartériectomie de l'aorte, SAP	38.36.12↔	Résection de l'artère gastrique, avec anastomose
38.14.10↔	Endartériectomie de l'aorte ascendante et de la crosse aortique	38.36.13↔	Résection de l'artère hépatique, avec anastomose
38.14.20↔	Endartériectomie de l'aorte descendante	38.36.14↔	Résection de l'artère splénique, avec anastomose
38.14.30↔	Endartériectomie de l'aorte abdominale	38.36.15↔	Résection de l'artère rénale, avec anastomose
38.14.99↔	Endartériectomie de l'aorte, autre	38.36.16↔	Résection de l'artère mésentérique, avec anastomose
38.15.00↔	Endartériectomie d'autres vaisseaux thoraciques, SAP	38.36.17↔	Résection de l'artère iliaque, avec anastomose
38.15.10↔	Endartériectomie de l'artère sous-clavière	38.36.19↔	Résection d'artères viscérales, avec anastomose, autre
38.15.20↔	Endartériectomie du tronc brachiocéphalique	38.36.99↔	Résection d'artères abdominales, avec anastomose, autre
38.15.30↔	Endartériectomie de l'artère pulmonaire	38.37.00↔	Résection de veines abdominales, avec anastomose, SAP
38.15.40↔	Endartériectomie de la veine pulmonaire	38.37.10↔	Résection de veines abdominales profondes, avec anastomose, SAP
38.15.99↔	Endartériectomie d'autres vaisseaux thoraciques, autre	38.37.11↔	Résection de la veine cave inférieure, avec anastomose
38.16.00↔	Endartériectomie d'artères abdominales, SAP	38.37.12↔	Résection de la veine iliaque, avec anastomose
38.16.10↔	Endartériectomie d'artères viscérales, SAP	38.37.19↔	Résection de veines abdominales profondes, avec anastomose, autre
38.16.11↔	Endartériectomie du tronc coeliaque	38.37.99↔	Résection de veines abdominales, avec anastomose, autre
38.16.12↔	Endartériectomie de l'artère gastrique	38.38.00↔	Résection d'artères de membre inférieur, avec anastomose, SAP
38.16.13↔	Endartériectomie de l'artère hépatique	38.38.10↔	Résection de l'artère fémorale (commune) (superficielle), avec anastomose
38.16.14↔	Endartériectomie de l'artère splénique	38.38.11↔	Résection de l'artère fémorale profonde, avec anastomose
38.16.15↔	Endartériectomie de l'artère rénale	38.38.12↔	Résection de l'artère poplitée, avec anastomose
38.16.16↔	Endartériectomie de l'artère mésentérique	38.38.99↔	Résection d'artères de membre inférieur, avec anastomose, SAP
38.16.17↔	Endartériectomie de l'artère lombaire		
38.16.18↔	Endartériectomie de l'artère iliaque		
38.16.19↔	Endartériectomie d'artères viscérales, autre		
38.16.99↔	Endartériectomie d'artères abdominales, autre		
38.18.00↔	Endartériectomie de vaisseaux de membre inférieur, SAP		
38.18.10↔	Endartériectomie de l'artère fémorale (commune) (superficielle)		
38.18.11↔	Endartériectomie de l'artère fémorale profonde		
38.18.12↔	Endartériectomie de l'artère poplitée		
38.18.99↔	Endartériectomie de vaisseaux de membre inférieur, autre		
38.21↔	Biopsie de vaisseau sanguin		
38.32.00↔	Résection d'autres vaisseaux de la tête et du cou, avec anastomose, SAP		
38.32.10↔	Résection d'artères extracrâniennes de la tête et du cou, avec anastomose		

38.41↔	Résection de vaisseaux intracrâniens, avec remplacement	38.63.29↔	Autre excision de veines de membre supérieur, autre
38.42↔	Résection d'autres vaisseaux de la tête et du cou, avec remplacement	38.63.99↔	Autre excision de vaisseaux de membre supérieur, autre
38.43.00↔	Résection de vaisseaux de membre supérieur, avec remplacement, SAP	38.64.00↔	Autre excision de l'aorte, SAP
38.43.10↔	Résection d'artères de membre supérieur, avec remplacement	38.64.10↔	Autre excision de l'aorte thoracique
38.43.11↔	Résection de l'artère axillaire, avec remplacement	38.64.20↔	Autre excision de l'aorte abdominale
38.43.20↔	Résection de veines de membre supérieur, avec remplacement, SAP	38.64.99↔	Autre excision de l'aorte, autre
38.43.21↔	Résection de la veine axillaire, avec remplacement	38.65.00↔	Autre excision de vaisseaux thoraciques, SAP
38.43.28↔	Résection d'autres veines profondes de membre supérieur, avec remplacement	38.65.10↔	Autre excision d'artères thoraciques
38.43.29↔	Résection de veines de membre supérieur, avec remplacement, autre	38.65.20↔	Autre excision de veines thoraciques, SAP
38.43.99↔	Résection de vaisseaux de membre supérieur, avec remplacement, autre	38.65.21↔	Autre excision de la veine cave supérieure
38.44.00↔	Résection de l'aorte abdominale, avec remplacement, SAP	38.65.22↔	Autre excision d'autres veines thoraciques profondes
38.44.10↔	Résection de l'aorte abdominale, par voie suprarénale, avec remplacement	38.65.29↔	Autre excision de veines thoraciques, autre
38.44.11↔	Résection de l'aorte abdominale, par voie intrarénale, avec remplacement	38.65.99↔	Autre excision de vaisseaux thoraciques, autre
38.44.12↔	Résection de l'aorte abdominale, par voie juxtarénale, avec remplacement	38.66.00↔	Autre excision d'artères abdominales, SAP
38.44.99↔	Résection de l'aorte abdominale, avec remplacement, autre	38.66.10↔	Autre excision d'artères viscérales, SAP
38.45.00↔	Résection de vaisseau thoracique, avec remplacement, SAP	38.66.11↔	Autre excision du tronc coeliaque
38.45.10↔	Résection de l'aorte thoracique avec remplacement, SAP	38.66.12↔	Autre excision de l'artère gastrique
38.45.11↔	Résection de l'aorte ascendante ou de la crosse aortique, avec remplacement	38.66.13↔	Autre excision de l'artère hépatique
38.45.12↔	Résection de l'aorte thoracique, avec remplacement	38.66.14↔	Autre excision de l'artère splénique
38.45.13↔	Résection de l'aorte thoraco-abdominale, avec remplacement	38.66.15↔	Autre excision de l'artère rénale
38.45.14↔	Résection de l'aorte thoracique avec remplacement par prothèse hybride	38.66.16↔	Autre excision de l'artère mésentérique
38.45.19↔	Résection de l'aorte thoracique avec remplacement, autre	38.66.17↔	Autre excision de l'artère lombaire
38.45.20↔	Résection d'autres vaisseaux thoraciques, avec remplacement, SAP	38.66.18↔	Autre excision de l'artère iliaque
38.45.21↔	Résection de l'artère pulmonaire, avec remplacement	38.66.19↔	Autre excision d'artères viscérales, autre
38.45.22↔	Résection du tronc brachiocéphalique, avec remplacement	38.66.99↔	Autre excision d'artères abdominales, autre
38.45.29↔	Résection d'autres artères thoraciques, avec remplacement	38.67.00↔	Autre excision de veines abdominales, SAP
38.45.30↔	Résection de veine thoracique, avec remplacement, SAP	38.67.10↔	Autre excision de veines abdominales profondes, SAP
38.45.31↔	Résection de la veine cave supérieure, avec remplacement	38.67.11↔	Autre excision de la veine cave inférieure
38.45.38↔	Résection d'autres artères thoraciques profondes, avec remplacement	38.67.12↔	Autre excision de la veine iliaque
38.45.39↔	Résection de veines thoraciques, avec remplacement, autre	38.67.19↔	Autre excision de veines abdominales profondes, autre
38.45.99↔	Résection de vaisseaux thoraciques, avec remplacement, autre	38.67.99↔	Autre excision de veines abdominales, autre
38.46↔	Résection d'artères abdominales, avec remplacement	38.68.00↔	Autre excision d'artères de membre inférieur, SAP
38.47.00↔	Résection de veines abdominales, avec remplacement, SAP	38.68.10↔	Autre excision d'artères de la cuisse
38.47.10↔	Résection de veines abdominales profondes, avec remplacement, SAP	38.68.20↔	Autre excision d'artères de la jambe et du pied
38.47.11↔	Résection de la veine cave inférieure, avec remplacement	38.68.99↔	Autre excision d'artères de membre inférieur, autre
38.47.12↔	Résection de la veine iliaque, avec remplacement	38.7x.00↔	Interruption de la veine cave, SAP
38.47.19↔	Résection de veines abdominales profondes, avec remplacement, autre	38.7x.10↔	Section chirurgicale de la veine cave, SAP
38.47.99↔	Résection de veines abdominales, avec remplacement, autre	38.7x.11↔	Insertion chirurgicale de filtre antiembolique dans la veine cave
38.48.00↔	Résection d'artères de membre inférieur, avec remplacement, SAP	38.7x.12↔	Ablation chirurgicale de filtre antiembolique de la veine cave
38.48.10↔	Résection de l'artère fémorale (commune) (superficielle), avec remplacement	38.7x.13↔	Ligature ou plicature de la veine cave, par voie chirurgicale
38.48.11↔	Résection de l'artère fémorale profonde, avec remplacement	38.7x.19↔	Section chirurgicale de la veine cave, autre
38.48.12↔	Résection de l'artère poplitée, avec remplacement	38.7x.20↔	Section chirurgicale de la veine cave, par voie transluminale percutanée, SAP
38.48.13↔	Résection d'artères de membre supérieur, avec remplacement	38.7x.23↔	Ligature ou plicature de la veine cave, par voie transluminale percutanée
38.48.99↔	Résection d'artères de membre inférieur, avec remplacement, autre	38.7x.29↔	Section chirurgicale de la veine cave, par voie transluminale percutanée, autre
38.51↔	Ligature et stripping de veines variqueuses intracrâniennes	38.7x.99↔	Interruption de la veine cave, autre
38.61↔	Autre excision de vaisseaux intracrâniens	38.81↔	Autre occlusion chirurgicale de vaisseaux intracrâniens
38.62↔	Autre excision de vaisseaux de la tête et du cou	38.82.00↔	Autre occlusion chirurgicale de vaisseaux de la tête et du cou, SAP
38.63.00↔	Autre excision de vaisseaux de membre supérieur, SAP	38.82.10↔	Autre occlusion chirurgicale d'artères extracrâniennes de la tête et du cou
38.63.10↔	Autre excision d'artères de membre supérieur, SAP	38.82.20↔	Autre occlusion chirurgicale de veines extracrâniennes de la tête et du cou, SAP
38.63.11↔	Autre excision d'artères de la main	38.82.21↔	Autre occlusion chirurgicale de la veine jugulaire
38.63.19↔	Autre excision d'artères de membre supérieur, autre	38.82.22↔	Autre occlusion chirurgicale d'autres veines extracrâniennes profondes de la tête et du cou
38.63.20↔	Autre excision de veines de membre supérieur, SAP	38.82.29↔	Autre occlusion chirurgicale de veines extracrâniennes de la tête et du cou, autre
38.63.21↔	Autre excision de veines profondes de membre supérieur	38.82.99↔	Autre occlusion chirurgicale de vaisseaux de la tête et du cou, autre
		38.84.00↔	Autre occlusion chirurgicale de l'aorte, SAP
		38.84.10↔	Autre occlusion chirurgicale de l'aorte thoracique
		38.84.20↔	Autre occlusion chirurgicale de l'aorte abdominale
		38.84.99↔	Autre occlusion chirurgicale de l'aorte, autre
		38.85.00↔	Autre occlusion chirurgicale d'autres vaisseaux thoraciques, SAP
		38.85.10↔	Autre occlusion chirurgicale d'autres artères thoraciques, SAP
		38.85.11↔	Autre occlusion chirurgicale de l'artère sous-clavière
		38.85.12↔	Autre occlusion chirurgicale de l'artère pulmonaire

38.85.13↔	Autre occlusion chirurgicale du tronc brachiocéphalique	39.29.11↔	Shunt ou pontage vasculaire fémoro-fémoral
38.85.19↔	Autre occlusion chirurgicale d'autres artères thoraciques, autre	39.29.12↔	Shunt ou pontage vasculaire fémoro-poplité
38.85.20↔	Autre occlusion chirurgicale de veines thoraciques, SAP	39.29.13↔	Shunt ou pontage vasculaire fémoro-crural
38.85.21↔	Autre occlusion chirurgicale de la veine cave supérieure	39.29.14↔	Shunt ou pontage vasculaire fémoro-pédieux
38.85.22↔	Autre occlusion chirurgicale de la veine pulmonaire	39.29.15↔	Shunt ou pontage vasculaire poplitéo-crural ou poplitéo-pédieux
38.85.23↔	Autre occlusion chirurgicale de la veine sous-clavière	39.29.16↔	Pontage ou shunt vasculaire d'artères de la jambe et du pied
38.85.28↔	Autre occlusion chirurgicale d'autres veines thoraciques profondes	39.29.19↔	Pontage ou shunt vasculaire d'artères de membre inférieur, autre
38.85.29↔	Autre occlusion chirurgicale de veines thoraciques, autre	39.29.20↔	Pontage ou shunt vasculaire d'artères de membre supérieur
38.85.99↔	Autre occlusion chirurgicale d'autres vaisseaux thoraciques, autre	39.29.30↔	Autre pontage ou shunt vasculaire (périphérique), extra-anatomique, SAP
38.88↔	Autre occlusion chirurgicale d'artères de membre inférieur	39.29.31↔	Shunt ou pontage vasculaire sous-clavio-fémoral
39.0x.00↔	Shunt d'artère systémique à pulmonaire, SAP	39.29.32↔	Shunt ou pontage vasculaire axillo-fémoral
39.0x.10↔	Anastomose entre artère sous-clavière et artère pulmonaire (Blalock-Taussig)	39.29.33↔	Pontage croisé fémoro-fémoral
39.0x.11↔	Anastomose entre aorte et artère pulmonaire droite (Waterston-Cooley)	39.29.39↔	Autre pontage ou shunt vasculaire (périphérique), extra-anatomique, autre
39.0x.12↔	Anastomose entre aorte descendante et artère pulmonaire gauche (Potts-Smith)	39.29.40↔	Shunt ou pontage vasculaire de veines
39.0x.13↔	Anastomose entre artère pulmonaire gauche et droite	39.29.80↔	Shunt peropératoire temporaire, SAP
39.0x.20↔	Shunt prothétique d'artère pulmonaire à aorte, central	39.29.81↔	Shunt peropératoire temporaire, artério-artériel
39.0x.21↔	Shunt prothétique d'artère pulmonaire à aorte, périphérique	39.29.82↔	Shunt peropératoire temporaire, artério-veineux
39.0x.23↔	Cerclage (banding) de l'artère pulmonaire	39.29.89↔	Shunt peropératoire temporaire, autre
39.0x.24↔	Shunt d'artère systémique à pulmonaire, opération de Damus-Kay-Stansel	39.29.99↔	Autre pontage ou shunt vasculaire (périphérique), autre
39.0x.99↔	Shunt d'artère systémique à pulmonaire, autre	39.31.00↔	Suture d'artère, SAP
39.1↔	Shunt veineux intra-abdominal	39.31.10↔	Suture d'artère de la tête et du cou, SAP
39.22.00↔	Pontage entre aorte, artère sous-clavière et carotide, SAP	39.31.11↔	Suture d'artère intracrânienne
39.22.10↔	Pontage de l'artère carotide, SAP	39.31.19↔	Suture d'artère de la tête et du cou, autre
39.22.11↔	Pontage carotido-carotidien	39.31.20↔	Suture d'artère du bras, SAP
39.22.12↔	Pontage entre artère carotide et artère vertébrale	39.31.21↔	Suture de l'artère axillaire
39.22.13↔	Pontage entre artère carotide et artère sous-clavière [pontage carotido-sous-clavier]	39.31.22↔	Suture de l'artère brachiale
39.22.14↔	Pontage entre artère carotide et aorte	39.31.29↔	Suture d'artère du bras, autre
39.22.19↔	Pontage de l'artère carotide, autre	39.31.30↔	Suture d'artère de l'avant-bras
39.22.20↔	Pontage de l'artère sous-clavière, SAP	39.31.40↔	Suture d'artère de la main
39.22.21↔	Pontage entre artère sous-clavière et aorte	39.31.50↔	Suture d'artère du membre inférieur
39.22.29↔	Pontage de l'artère sous-clavière, autre	39.31.60↔	Suture de l'aorte, SAP
39.22.99↔	Pontage entre aorte, artère sous-clavière et carotide, autre	39.31.61↔	Suture de l'aorte thoracique
39.23↔	Autre pontage ou shunt vasculaire intrathoracique	39.31.62↔	Suture de l'aorte abdominale
39.24↔	Bypass aorto-rénal	39.31.69↔	Suture de l'aorte, autre
39.25.00↔	Pontage entre aorte, artère iliaque et artère fémorale, SAP	39.31.70↔	Suture d'autres artères thoraciques, SAP
39.25.10↔	Pontage aorto-iliaco-fémoral, aortique, SAP	39.31.71↔	Suture de l'artère pulmonaire
39.25.11↔	Pontage aorto-iliaque	39.31.72↔	Suture du tronc brachiocéphalique
39.25.12↔	Pontage aorto-fémoral	39.31.73↔	Suture de l'artère sous-clavière
39.25.13↔	Pontage aorto-poplité	39.31.79↔	Suture d'artères thoraciques, autre
39.25.14↔	Pontage aorto-crural	39.31.80↔	Suture d'artères abdominales, SAP
39.25.19↔	Pontage aorto-iliaco-fémoral, aortique, autre	39.31.81↔	Suture du tronc coeliaque
39.25.20↔	Pontage iliaco-fémoral, SAP	39.31.82↔	Suture de l'artère gastrique
39.25.21↔	Pontage ilio-iliaque	39.31.83↔	Suture de l'artère hépatique
39.25.22↔	Pontage ilio-fémoral	39.31.84↔	Suture de l'artère splénique
39.25.23↔	Pontage ilio-poplité	39.31.85↔	Suture de l'artère rénale
39.25.24↔	Pontage ilio-crural	39.31.86↔	Suture de l'artère mésentérique
39.25.29↔	Pontage iliaco-fémoral, autre	39.31.87↔	Suture de l'artère lombaire
39.25.30↔	Pontage par le trou obturateur (extra-anatomique)	39.31.88↔	Suture de l'artère iliaque
39.25.99↔	Pontage entre aorte, artère iliaque et artère fémorale, autre	39.31.89↔	Suture d'artères abdominales, autre
39.26.00↔	Autre pontage ou shunt vasculaire intra-abdominal, SAP	39.31.99↔	Suture d'artère, autre
39.26.10↔	Autre pontage ou shunt vasculaire intra-abdominal, artères viscérales	39.41↔	Contrôle d'hémorragie après chirurgie vasculaire
39.26.11↔	Autre pontage ou shunt vasculaire intra-abdominal, aorte	39.42↔	Révision de shunt artério-veineux pour dialyse rénale (hémodialyse)
39.26.12↔	Autre pontage ou shunt vasculaire intra-abdominal, artère rénale	39.51.00↔	Clippage d'anévrisme, SAP
39.26.19↔	Autre pontage ou shunt vasculaire intra-abdominal, autres artères viscérales	39.51.11↔	Clippage d'anévrisme intracrânien
39.26.99↔	Autre pontage ou shunt vasculaire intra-abdominal, autre	39.51.99↔	Clippage d'anévrisme, autre
39.27.00↔	Fistule artério-veineuse pour hémodialyse, SAP	39.52.00↔	Autre réparation d'anévrisme, SAP
39.27.10↔	Fistule artério-veineuse pour hémodialyse	39.52.10↔	Autre réparation d'anévrisme de vaisseaux de la tête et du cou, SAP
39.27.11↔	Fistule artério-veineuse avec matériel allogène ou alloplastique pour hémodialyse	39.52.11↔	Autre réparation d'anévrisme de vaisseaux intracrâniens
39.27.99↔	Fistule artério-veineuse pour hémodialyse, autre	39.52.19↔	Autre réparation d'anévrisme de vaisseaux de la tête et du cou, autre
39.29.00↔	Autre pontage ou shunt vasculaire (périphérique), SAP	39.52.20↔	Autre réparation d'anévrisme de l'aorte, SAP
39.29.10↔	Pontage ou shunt vasculaire d'artères de membre inférieur, SAP	39.52.21↔	Autre réparation chirurgicale ouverte d'anévrisme de l'aorte ascendante, de la crosse aortique et de l'aorte thoracique
		39.52.22↔	Autre réparation chirurgicale ouverte d'anévrisme de l'aorte abdominale
		39.52.29↔	Autre réparation d'anévrisme de l'aorte, autre

39.52.99↔	Autre réparation d'anévrisme, autre	39.57.23↔	Réparation d'autres veines profondes du membre supérieur avec patch synthétique
39.53↔	Réparation de fistule artério-veineuse	39.57.29↔	Réparation de vaisseaux du membre supérieur avec patch synthétique, autre
39.54.00↔	Opération de réentrée, SAP	39.57.30↔	Réparation de vaisseaux thoraciques avec patch synthétique, SAP
39.54.10↔	Opération de réentrée, aorte thoracique	39.57.31↔	Réparation de l'aorte thoracique avec patch synthétique
39.54.20↔	Opération de réentrée, aorte abdominale	39.57.32↔	Réparation de la veine pulmonaire avec patch synthétique
39.54.99↔	Opération de réentrée, autre	39.57.33↔	Réparation de la veine cave supérieure avec patch synthétique
39.55↔	Réimplantation de vaisseau rénal aberrant	39.57.39↔	Réparation de vaisseaux thoraciques avec patch synthétique, autre
39.56.00↔	Réparation de vaisseau sanguin, avec patch de tissu (plastie), SAP	39.57.40↔	Réparation d'artères abdominales avec patch synthétique, SAP
39.56.10↔	Réparation de vaisseaux de la tête et du cou avec patch de tissu, SAP	39.57.41↔	Réparation de l'aorte abdominale avec patch synthétique
39.56.11↔	Réparation de vaisseaux intracrâniens avec patch de tissu	39.57.42↔	Réparation du tronc coeliaque avec patch synthétique
39.56.12↔	Réparation de la veine jugulaire avec patch de tissu	39.57.43↔	Réparation de l'artère gastrique avec patch synthétique
39.56.19↔	Réparation de vaisseaux de la tête et du cou avec patch de tissu, autre	39.57.44↔	Réparation de l'artère hépatique avec patch synthétique
39.56.20↔	Réparation de vaisseaux du membre supérieur avec patch de tissu, SAP	39.57.45↔	Réparation de l'artère splénique avec patch synthétique
39.56.21↔	Réparation d'artères du membre supérieur avec patch de tissu	39.57.46↔	Réparation de l'artère rénale avec patch synthétique
39.56.22↔	Réparation de la veine artère sous-clavière, de la veine axillaire et de la veine brachiocéphalique avec patch de tissu	39.57.47↔	Réparation de l'artère mésentérique avec patch synthétique
39.56.23↔	Réparation d'autres veines profondes du membre supérieur avec patch de tissu	39.57.48↔	Réparation de l'artère iliaque avec patch synthétique
39.56.29↔	Réparation de vaisseaux du membre supérieur avec patch de tissu, autre	39.57.49↔	Réparation d'artères abdominales avec patch synthétique, autre
39.56.30↔	Réparation de vaisseaux thoraciques avec patch de tissu, SAP	39.57.50↔	Réparation de veines abdominales avec patch synthétique, SAP
39.56.31↔	Réparation de l'aorte thoracique avec patch de tissu	39.57.51↔	Réparation de la veine cave inférieure avec patch synthétique
39.56.32↔	Réparation de la veine pulmonaire avec patch de tissu	39.57.52↔	Réparation de la veine iliaque avec patch synthétique
39.56.33↔	Réparation de la veine cave supérieure avec patch de tissu	39.57.59↔	Réparation de veines abdominales avec patch synthétique, autre
39.56.39↔	Réparation de vaisseaux thoraciques avec patch de tissu, autre	39.57.60↔	Réparation de vaisseaux du membre inférieur avec patch synthétique, SAP
39.56.40↔	Réparation d'artères abdominales avec patch de tissu, SAP	39.57.61↔	Réparation d'artères du membre inférieur avec patch synthétique
39.56.41↔	Réparation de l'aorte abdominale avec patch de tissu	39.57.62↔	Réparation de la veine fémorale et de la veine poplitée avec patch synthétique
39.56.42↔	Réparation du tronc coeliaque avec patch de tissu	39.57.63↔	Réparation d'autres veines profondes du membre inférieur avec patch synthétique
39.56.43↔	Réparation de l'artère gastrique avec patch de tissu	39.57.64↔	Réparation de veines superficielles de la cuisse avec patch synthétique
39.56.44↔	Réparation de l'artère hépatique avec patch de tissu	39.57.69↔	Réparation de vaisseaux du membre inférieur avec patch synthétique, autre
39.56.45↔	Réparation de l'artère splénique avec patch de tissu	39.57.99↔	Réparation de vaisseau sanguin avec patch synthétique (plastie), autre
39.56.46↔	Réparation de l'artère rénale avec patch de tissu	39.58↔	Réparation de vaisseau sanguin, avec patch de type non précisé
39.56.47↔	Réparation de l'artère mésentérique avec patch de tissu	39.59.00↔	Autre réparation de vaisseau, SAP
39.56.48↔	Réparation de l'artère iliaque avec patch de tissu	39.59.10↔	Transposition d'artères, SAP
39.56.49↔	Réparation d'artères abdominales avec patch de tissu, autre	39.59.11↔	Transposition d'artère vertébrale extracrânienne
39.56.50↔	Réparation de veines abdominales avec patch de tissu, SAP	39.59.12↔	Transposition d'autres artères extracrâniennes de la tête et du cou
39.56.51↔	Réparation de la veine cave inférieure avec patch de tissu	39.59.13↔	Transposition d'artères de membre supérieur
39.56.52↔	Réparation de la veine iliaque avec patch de tissu	39.59.14↔	Transposition d'artères thoraciques
39.56.59↔	Réparation de veines abdominales avec patch de tissu, autre	39.59.15↔	Transposition de l'artère gastrique, de l'artère hépatique et de l'artère splénique
39.56.60↔	Réparation de vaisseaux du membre inférieur avec patch de tissu, SAP	39.59.16↔	Transposition de l'artère rénale
39.56.61↔	Réparation d'artères du membre inférieur avec patch de tissu	39.59.17↔	Transposition de l'artère mésentérique
39.56.62↔	Réparation de la veine fémorale et de la veine poplitée avec patch de tissu	39.59.18↔	Transposition d'autres artères viscérales
39.56.63↔	Réparation d'autres veines profondes du membre inférieur avec patch de tissu	39.59.19↔	Transposition de l'artère iliaque
39.56.64↔	Réparation de veines superficielles de la cuisse avec patch de tissu	39.59.20↔	Transposition d'autres artères abdominales
39.56.69↔	Réparation de vaisseaux du membre inférieur avec patch de tissu, autre	39.59.21↔	Transposition d'artères de membre inférieur
39.56.99↔	Réparation de vaisseau sanguin avec patch de tissu (plastie), autre	39.59.29↔	Transposition d'artères, autre
39.57.00↔	Réparation de vaisseau sanguin avec patch synthétique (plastie), SAP	39.59.30↔	Autre réparation de vaisseaux de la tête et du cou, SAP
39.57.10↔	Réparation de vaisseaux de la tête et du cou avec patch synthétique, SAP	39.59.31↔	Autre réparation de vaisseaux intracrâniens
39.57.11↔	Réparation de vaisseaux intracrâniens avec patch synthétique	39.59.32↔	Autre réparation d'artère vertébrale extracrânienne
39.57.12↔	Réparation d'artères extracrâniennes de la tête et du cou avec patch synthétique	39.59.33↔	Autre réparation d'artères extracrâniennes de la tête et du cou, autre
39.57.13↔	Réparation de la veine jugulaire avec patch synthétique	39.59.34↔	Autre réparation de la veine jugulaire
39.57.19↔	Réparation de vaisseaux de la tête et du cou avec patch synthétique, autre	39.59.39↔	Autre réparation de vaisseaux de la tête et du cou, autre
39.57.20↔	Réparation de vaisseaux du membre supérieur avec patch synthétique, SAP	39.59.40↔	Autre réparation de vaisseaux de membre supérieur, SAP
39.57.21↔	Réparation d'artères du membre supérieur avec patch synthétique	39.59.41↔	Autre réparation d'artères de membre supérieur
39.57.22↔	Réparation de la veine artère sous-clavière, de la veine axillaire et de la veine brachiocéphalique avec patch synthétique	39.59.42↔	Autre réparation de la veine artère sous-clavière, de la veine axillaire et de la veine brachiocéphalique
		39.59.48↔	Autre réparation d'autres veines profondes du membre supérieur

39.59.49↔	Autre réparation de vaisseaux de membre supérieur, autre	39.72.33↔	Embolisation transluminale percutanée de malformation vasculaire par microcathéter, utilisation de trois microcathéters
39.59.50↔	Autre réparation de vaisseaux thoraciques, SAP	39.72.34↔	Embolisation transluminale percutanée de malformation vasculaire par microcathéter, utilisation de quatre microcathéters
39.59.51↔	Autre réparation de l'aorte thoracique	39.72.35↔	Embolisation transluminale percutanée de malformation vasculaire par microcathéter, utilisation de cinq microcathéters
39.59.52↔	Autre réparation de l'artère pulmonaire	39.72.39↔	Embolisation transluminale percutanée de malformation vasculaire par microcathéter, utilisation de plus de cinq microcathéters
39.59.53↔	Autre réparation d'artères thoraciques, autre	39.72.99↔	Réparation ou occlusion endovasculaire des vaisseaux de la tête et du cou, autre
39.59.54↔	Autre réparation de la veine pulmonaire	39.73.00↔	Implantation endovasculaire de greffe sur l'aorte thoracique, SAP
39.59.55↔	Autre réparation de la veine cave supérieure	39.73.10↔	Implantation endovasculaire de greffe sur l'aorte thoracique, sans fenestration ni bras latéral
39.59.59↔	Autre réparation de vaisseaux thoraciques, autre	39.73.11↔	Implantation endovasculaire de greffe sur l'aorte thoracique, avec fenestration ou bras latéral
39.59.60↔	Autre réparation d'artères abdominales, SAP	39.73.20↔	Implantation endovasculaire de greffe sur l'aorte thoraco-abdominale
39.59.61↔	Autre réparation de l'aorte abdominale	39.73.99↔	Implantation endovasculaire de greffe sur l'aorte thoracique, autre
39.59.62↔	Autre réparation du tronc coeliaque	39.79.00↔	Autre réparation endovasculaire (d'anévrismes) d'autres vaisseaux, SAP
39.59.63↔	Autre réparation de l'artère gastrique	39.79.10↔	Implantation endovasculaire de greffe, autres vaisseaux, SAP
39.59.64↔	Autre réparation de l'artère hépatique	39.79.11↔	Implantation endovasculaire de greffe, vaisseaux viscéraux
39.59.65↔	Autre réparation de l'artère splénique	39.79.12↔	Implantation endovasculaire de greffe, vaisseaux du bassin
39.59.66↔	Autre réparation de l'artère rénale	39.79.13↔	Implantation endovasculaire de greffe, vaisseaux abdominaux
39.59.67↔	Autre réparation de l'artère mésentérique	39.79.19↔	Implantation endovasculaire de greffe, autres vaisseaux, autre
39.59.68↔	Autre réparation de l'artère iliaque	39.79.20↔	Embolisation ou occlusion par coils, autres vaisseaux, SAP
39.59.69↔	Autre réparation d'artères abdominales, autre	39.79.21↔	Embolisation ou occlusion par coils, vaisseaux du membre supérieur
39.59.70↔	Autre réparation de veines abdominales, SAP	39.79.22↔	Embolisation ou occlusion par coils, aorte
39.59.71↔	Autre réparation de la veine cave inférieure	39.79.23↔	Embolisation ou occlusion par coils, canal artériel persistant
39.59.72↔	Autre réparation de la veine iliaque	39.79.24↔	Embolisation ou occlusion par coils, vaisseaux thoraciques
39.59.79↔	Autre réparation de veines abdominales, autre	39.79.25↔	Embolisation ou occlusion par coils, vaisseaux viscéraux
39.59.80↔	Autre réparation de vaisseaux de membre inférieur, SAP	39.79.26↔	Embolisation ou occlusion par coils, vaisseaux abdominaux
39.59.81↔	Autre réparation d'artères de membre inférieur	39.79.27↔	Embolisation ou occlusion par coils, vaisseaux du membre inférieur
39.59.82↔	Autre réparation de la veine fémorale	39.79.28↔	Embolisation ou occlusion par coils, vaisseaux rachidiens
39.59.83↔	Autre réparation de la veine poplitée	39.79.29↔	Embolisation ou occlusion par coils, autres vaisseaux, autre
39.59.88↔	Autre réparation d'autres veines profondes du membre inférieur	39.79.30↔	Embolisation sélective par liquides embolisants, autres vaisseaux, SAP
39.59.89↔	Autre réparation de vaisseaux de membre inférieur, autre	39.79.31↔	Embolisation sélective par liquides embolisants, vaisseaux du membre supérieur
39.59.90↔	Autre réparation de vaisseau, plastie de valves veineuses	39.79.32↔	Embolisation sélective par liquides embolisants, aorte
39.59.99↔	Autre réparation de vaisseau, autre	39.79.33↔	Embolisation sélective par liquides embolisants, canal artériel persistant
39.71.00↔	Implantation endovasculaire d'une greffe dans l'aorte abdominale, SAP	39.79.34↔	Embolisation sélective par liquides embolisants, vaisseaux thoraciques
39.71.10↔	Implantation endovasculaire d'une greffe dans l'aorte abdominale, aorto-iliaque, sans fenestration ni bras latéral	39.79.35↔	Embolisation sélective par liquides embolisants, vaisseaux viscéraux
39.71.11↔	Implantation endovasculaire d'une greffe dans l'aorte abdominale, aorto-iliaque, avec fenestration ou bras latéral	39.79.36↔	Embolisation sélective par liquides embolisants, vaisseaux abdominaux
39.71.12↔	Implantation endovasculaire d'une greffe dans l'aorte abdominale, prothèse de bifurcation aorto-bi-iliaque, sans fenestration ni bras latéral	39.79.37↔	Embolisation sélective par liquides embolisants, vaisseaux du membre inférieur
39.71.13↔	Implantation endovasculaire d'une greffe dans l'aorte abdominale, prothèse de bifurcation aorto-bi-iliaque, avec fenestration et bras latéral	39.79.38↔	Embolisation sélective par liquides embolisants, vaisseaux rachidiens
39.71.99↔	Implantation endovasculaire d'une greffe dans l'aorte abdominale, autre	39.79.39↔	Embolisation sélective par liquides embolisants, autres vaisseaux, autre
39.72.00↔	Réparation ou occlusion endovasculaire des vaisseaux de la tête et du cou, SAP	39.79.40↔	Embolisation sélective par ballonnets détachables, autres vaisseaux, SAP
39.72.10↔	Embolisation sélective de vaisseaux intracrâniens, SAP	39.79.41↔	Embolisation sélective par ballonnets détachables, vaisseaux du membre supérieur
39.72.11↔	Embolisation sélective de vaisseaux intracrâniens, avec particules ou spires métalliques	39.79.42↔	Embolisation sélective par ballonnets détachables, aorte
39.72.12↔	Embolisation sélective de vaisseaux intracrâniens, avec liquides embolisants, ballonnets détachables ou filtres	39.79.43↔	Embolisation sélective par ballonnets détachables, canal artériel persistant
39.72.13↔	Embolisation sélective de vaisseaux intracrâniens par des stents utilisés comme flow-diverter	39.79.44↔	Embolisation sélective par ballonnets détachables, vaisseaux thoraciques
39.72.14↔	Embolisation sélective de vaisseaux intracrâniens, avec matériel embolisant adhésif	39.79.45↔	Embolisation sélective par ballonnets détachables, vaisseau viscéraux
39.72.19↔	Embolisation sélective de vaisseaux intracrâniens, autre	39.79.46↔	Embolisation sélective par ballonnets détachables, vaisseaux abdominaux
39.72.20↔	Embolisation sélective de vaisseaux extracrâniens de la tête et du cou, SAP		
39.72.21↔	Embolisation sélective de vaisseaux extracrâniens de la tête et du cou, avec particules ou spires métalliques		
39.72.22↔	Embolisation sélective de vaisseaux extracrâniens avec liquides embolisants, ballonnets détachables ou filtres		
39.72.24↔	Embolisation sélective de vaisseaux extracrâniens de la tête et du cou, avec matériel embolisant adhésif		
39.72.29↔	Embolisation sélective de vaisseaux extracrâniens de la tête et du cou, autre		
39.72.30↔	Embolisation transluminale percutanée de malformation vasculaire par microcathéter, SAP		
39.72.31↔	Embolisation transluminale percutanée de malformation vasculaire par microcathéter, utilisation d'un microcathéter		
39.72.32↔	Embolisation transluminale percutanée de malformation vasculaire par microcathéter, utilisation de deux microcathéters		

39.79.47↔	Embolisation sélective par ballonnets détachables, vaisseaux rachidiens	39.79.85↔	Fermeture d'artères par cathéter à radiofréquence, vaisseaux du membre inférieur
39.79.48↔	Embolisation sélective par ballonnets détachables, vaisseaux du membre inférieur	39.79.86↔	Fermeture d'artères par cathéter à radiofréquence, vaisseaux viscéraux
39.79.49↔	Embolisation sélective par ballonnets détachables, autres vaisseaux, autre	39.79.87↔	Fermeture d'artères par cathéter à radiofréquence, vaisseaux abdominaux
39.79.50↔	Embolisation sélective par filtres, autres vaisseaux, SAP	39.79.89↔	Fermeture d'artères par cathéter à radiofréquence, autres vaisseaux, autre
39.79.51↔	Embolisation sélective par filtres, vaisseaux du membre supérieur	39.79.99↔	Autre réparation endovasculaire (d'anévrismes) d'autres vaisseaux, autre
39.79.52↔	Embolisation sélective par filtres, aorte	39.8x.00↔	Opération du corps carotidien, du sinus carotidien et d'autres corps vasculaires, SAP
39.79.53↔	Embolisation sélective par filtres, canal artériel persistant	39.8x.10↔	Exploration du corps carotidien et d'autres corps vasculaires
39.79.54↔	Embolisation sélective par filtres, vaisseaux thoraciques	39.8x.11↔	Excision du corps carotidien et d'autres corps vasculaires
39.79.55↔	Embolisation sélective par filtres, vaisseaux viscéraux	39.8x.20↔	Implantation ou remplacement de générateur d'impulsions pour activation du baroréflexe
39.79.56↔	Embolisation sélective par filtres, vaisseaux abdominaux	39.8x.21↔	Révision (sans remplacement) de générateur d'impulsions pour activation du baroréflexe
39.79.57↔	Embolisation sélective par filtres, vaisseaux du membre inférieur	39.8x.22↔	Ablation de générateur d'impulsions pour activation du baroréflexe
39.79.58↔	Embolisation sélective par filtres, vaisseaux rachidiens	39.8x.30↔	Implantation ou remplacement d'électrode(s) pour activation du baroréflexe
39.79.59↔	Embolisation sélective par filtres, autres vaisseaux, autre	39.8x.31↔	Révision (sans remplacement) d'électrode(s) pour activation du baroréflexe
39.79.60↔	Embolisation sélective par particules, autres vaisseaux, SAP	39.8x.32↔	Ablation d'électrode(s) pour activation du baroréflexe
39.79.61↔	Embolisation sélective par particules, vaisseaux du membre supérieur	39.8x.99↔	Opération du corps carotidien, du sinus carotidien et d'autres corps vasculaires, autre
39.79.62↔	Embolisation sélective par particules, aorte	39.91.00↔	Libération de vaisseau, SAP
39.79.63↔	Embolisation sélective par particules, canal artériel persistant	39.91.10↔	Libération de vaisseau pour intervention endovasculaire
39.79.64↔	Embolisation sélective par particules, vaisseaux thoraciques	39.91.99↔	Libération de vaisseau, autre
39.79.65↔	Embolisation sélective par particules, vaisseaux viscéraux	39.99.00↔	Autres opérations de vaisseaux, SAP
39.79.66↔	Embolisation sélective par particules, vaisseaux abdominaux	39.99.10↔	Aortopexie
39.79.67↔	Embolisation sélective par particules, vaisseaux du membre inférieur	39.99.20↔	Opérations d'anomalies vasculaires congénitales, SAP
39.79.68↔	Embolisation sélective par particules, vaisseaux rachidiens	39.99.21↔	Opérations d'anomalie congénitale de l'isthme aortique (sténose) ou d'interruption de la crosse aortique
39.79.69↔	Embolisation sélective par particules, autres vaisseaux, autre	39.99.22↔	Opérations d'anomalie congénitale de l'artère ou de la veine pulmonaire ou d'une artère sous-clavière droite rétro-oesophagienne (arteria lusoria)
39.79.70↔	Fermeture d'artères par cathéter au laser, autres vaisseaux, SAP	39.99.23↔	Opérations d'anomalies congénitales de la veine cave
39.79.71↔	Fermeture d'artères par cathéter au laser, artères du membre supérieur	39.99.24↔	Opération et unifocalisation de vaisseaux collatéraux congénitaux
39.79.72↔	Fermeture d'artères par cathéter au laser, aorte	39.99.30↔	Fermeture par cathéter du canal artériel de Botal, SAP
39.79.74↔	Fermeture d'artères par cathéter au laser, vaisseaux thoraciques	39.99.31↔	Fermeture par cathéter du canal artériel de Botal, avec coil
39.79.75↔	Fermeture d'artères par cathéter au laser, vaisseaux du membre inférieur	39.99.32↔	Fermeture par cathéter du canal artériel de Botal, avec obturateur d'Amplatz
39.79.76↔	Fermeture d'artères par cathéter au laser, vaisseaux viscéraux	39.99.38↔	Fermeture par cathéter du canal artériel de Botal, autre
39.79.77↔	Fermeture d'artères par cathéter au laser, vaisseaux abdominaux	39.99.39↔	Opérations d'autres anomalies vasculaires congénitales
39.79.79↔	Fermeture d'artères par cathéter au laser, autres vaisseaux, autre	39.99.99↔	Autres opérations de vaisseaux, autre
39.79.80↔	Fermeture d'artères par cathéter à radiofréquence, autres vaisseaux, SAP	97.44↔	Enlèvement non-opératoire de système d'assistance cardiaque
39.79.81↔	Fermeture d'artères par cathéter à radiofréquence, artères du membre supérieur		
39.79.82↔	Fermeture d'artères par cathéter à radiofréquence, aorte		
39.79.84↔	Fermeture d'artères par cathéter à radiofréquence, vaisseaux thoraciques		

procédure F31-2

39.61.00↔	Circulation extracorporelle (CEC), SAP	39.61.13↔	Circulation extra-corporelle (CEC) sous forte hypothermie (20 - moins de 26° C)
39.61.10↔	Circulation extra-corporelle (CEC) sous normothermie (plus de 35° C)	39.61.14↔	Circulation extra-corporelle (CEC) sous hypothermie profonde (moins de 20° C)
39.61.11↔	Circulation extra-corporelle (CEC) sous légère hypothermie (32 - 35° C)	39.61.99↔	Circulation extracorporelle (CEC), autre
39.61.12↔	Circulation extra-corporelle (CEC) sous hypothermie modérée (26 - moins de 32° C)	39.66↔	Shunt cardiopulmonaire percutané

ADRG F33**Grandes interventions vasculaires réparatrices sans cœur-poumon artificiel, avec intervention plusieurs étages ou intervention sur l'aorte ou réopération**

Chaque procédure dans tableau F33-1 excepté F33-2 et (procédure dans au moins deux des tableaux F33-3, F33-4, F33-5, F33-6, F33-7, F33-8, F33-9, F33-10, F33-11, F33-12, F33-13, F33-14 ou procédure dans le tableau F33-15)

DRG F33A**Grandes interventions vasculaires réparatrices sans cœur-poumon artificiel, avec intervention plusieurs étages ou intervention sur l'aorte ou réopération avec CC extrêmement sévères**

PCCL > 3

DRG F33B**Grandes interventions vasculaires réparatrices sans cœur-poumon artificiel, avec intervention plusieurs étages ou intervention sur l'aorte ou réopération sans CC extrêmement sévères****procédure F33-1**

38.14.00↔	Endartériectomie de l'aorte, SAP	38.44.00↔	Réséction de l'aorte abdominale, avec remplacement, SAP
38.14.10↔	Endartériectomie de l'aorte ascendante et de la crosse aortique	38.44.10↔	Réséction de l'aorte abdominale, par voie suprarénale, avec remplacement
38.14.20↔	Endartériectomie de l'aorte descendante	38.44.11↔	Réséction de l'aorte abdominale, par voie intrarénale, avec remplacement
38.14.30↔	Endartériectomie de l'aorte abdominale	38.44.12↔	Réséction de l'aorte abdominale, par voie juxtarénale, avec remplacement
38.14.99↔	Endartériectomie de l'aorte, autre	38.44.99↔	Réséction de l'aorte abdominale, avec remplacement, autre
38.16.00↔	Endartériectomie d'artères abdominales, SAP	38.46↔	Réséction d'artères abdominales, avec remplacement
38.16.10↔	Endartériectomie d'artères viscérales, SAP	38.47.00↔	Réséction de veines abdominales, avec remplacement, SAP
38.16.11↔	Endartériectomie du tronc coeliaque	38.47.10↔	Réséction de veines abdominales profondes, avec remplacement, SAP
38.16.12↔	Endartériectomie de l'artère gastrique	38.47.11↔	Réséction de la veine cave inférieure, avec remplacement
38.16.13↔	Endartériectomie de l'artère hépatique	38.47.12↔	Réséction de la veine iliaque, avec remplacement
38.16.14↔	Endartériectomie de l'artère splénique	38.47.19↔	Réséction de veines abdominales profondes, avec remplacement, autre
38.16.15↔	Endartériectomie de l'artère rénale	38.47.99↔	Réséction de veines abdominales, avec remplacement, autre
38.16.16↔	Endartériectomie de l'artère mésentérique	38.48.00↔	Réséction d'artères de membre inférieur, avec remplacement, SAP
38.16.17↔	Endartériectomie de l'artère lombaire	38.48.10↔	Réséction de l'artère fémorale (commune) (superficielle), avec remplacement
38.16.18↔	Endartériectomie de l'artère iliaque	38.48.11↔	Réséction de l'artère fémorale profonde, avec remplacement
38.16.19↔	Endartériectomie d'artères viscérales, autre	38.48.12↔	Réséction de l'artère poplitée, avec remplacement
38.16.99↔	Endartériectomie d'artères abdominales, autre	38.48.13↔	Réséction d'artères de membre supérieur, avec remplacement
38.34.00↔	Réséction de l'aorte, avec anastomose, SAP	38.48.99↔	Réséction d'artères de membre inférieur, avec remplacement, autre
38.34.10↔	Réséction de l'aorte ascendante et de la crosse aortique, avec anastomose	39.22.00↔	Pontage entre aorte, artère sous-clavière et carotide, SAP
38.34.20↔	Réséction de l'aorte descendante, avec anastomose	39.22.10↔	Pontage de l'artère carotide, SAP
38.34.30↔	Réséction de l'aorte abdominale, avec anastomose	39.22.11↔	Pontage carotido-carotidien
38.34.99↔	Réséction de l'aorte, avec anastomose, autre	39.22.12↔	Pontage entre artère carotide et artère vertébrale
38.36.00↔	Réséction d'artères abdominales, avec anastomose, SAP	39.22.13↔	Pontage entre artère carotide et artère sous-clavière [pontage carotido-sous-clavier]
38.36.10↔	Réséction d'artères viscérales, avec anastomose, SAP	39.22.14↔	Pontage entre artère carotide et aorte
38.36.11↔	Réséction du tronc coeliaque, avec anastomose	39.22.19↔	Pontage de l'artère carotide, autre
38.36.12↔	Réséction de l'artère gastrique, avec anastomose	39.22.20↔	Pontage de l'artère sous-clavière, SAP
38.36.13↔	Réséction de l'artère hépatique, avec anastomose	39.22.21↔	Pontage entre artère sous-clavière et aorte
38.36.14↔	Réséction de l'artère splénique, avec anastomose	39.22.29↔	Pontage de l'artère sous-clavière, autre
38.36.15↔	Réséction de l'artère rénale, avec anastomose	39.22.99↔	Pontage entre aorte, artère sous-clavière et carotide, autre
38.36.16↔	Réséction de l'artère mésentérique, avec anastomose	39.23↔	Autre pontage ou shunt vasculaire intrathoracique
38.36.17↔	Réséction de l'artère iliaque, avec anastomose	39.24↔	Bypass aorto-rénal
38.36.19↔	Réséction d'artères viscérales, avec anastomose, autre	39.25.00↔	Pontage entre aorte, artère iliaque et artère fémorale, SAP
38.36.99↔	Réséction d'artères abdominales, avec anastomose, autre	39.25.10↔	Pontage aorto-iliaco-fémoral, aortique, SAP
38.37.00↔	Réséction de veines abdominales, avec anastomose, SAP	39.25.11↔	Pontage aorto-iliaque
38.37.10↔	Réséction de veines abdominales profondes, avec anastomose, SAP	39.25.12↔	Pontage aorto-fémoral
38.37.11↔	Réséction de la veine cave inférieure, avec anastomose	39.25.13↔	Pontage aorto-poplité
38.37.12↔	Réséction de la veine iliaque, avec anastomose	39.25.14↔	Pontage aorto-crural
38.37.19↔	Réséction de veines abdominales profondes, avec anastomose, autre	39.25.19↔	Pontage aorto-iliaco-fémoral, aortique, autre
38.37.99↔	Réséction de veines abdominales, avec anastomose, autre	39.25.20↔	Pontage iliaco-fémoral, SAP
38.38.00↔	Réséction d'artères de membre inférieur, avec anastomose, SAP	39.25.21↔	Pontage ilio-iliaque
38.38.10↔	Réséction de l'artère fémorale (commune) (superficielle), avec anastomose	39.25.22↔	Pontage ilio-fémoral
38.38.11↔	Réséction de l'artère fémorale profonde, avec anastomose	39.25.23↔	Pontage ilio-poplité
38.38.12↔	Réséction de l'artère poplitée, avec anastomose		
38.38.99↔	Réséction d'artères de membre inférieur, avec anastomose, SAP		
38.41↔	Réséction de vaisseaux intracrâniens, avec remplacement		

39.25.24↔	Pontage ilio-crural	39.72.22↔	Embolisation sélective de vaisseaux extracrâniens avec liquides embolisants, ballonnets détachables ou filtres
39.25.29↔	Pontage iliaque-fémoral, autre	39.72.24↔	Embolisation sélective de vaisseaux extracrâniens de la tête et du cou, avec matériel embolisant adhésif
39.25.30↔	Pontage par le trou obturateur (extra-anatomique)	39.72.29↔	Embolisation sélective de vaisseaux extracrâniens de la tête et du cou, autre
39.25.99↔	Pontage entre aorte, artère iliaque et artère fémorale, autre	39.72.30↔	Embolisation transluminale percutanée de malformation vasculaire par microcathéter, SAP
39.26.00↔	Autre pontage ou shunt vasculaire intra-abdominal, SAP	39.72.31↔	Embolisation transluminale percutanée de malformation vasculaire par microcathéter, utilisation d'un microcathéter
39.26.10↔	Autre pontage ou shunt vasculaire intra-abdominal, artères viscérales	39.72.32↔	Embolisation transluminale percutanée de malformation vasculaire par microcathéter, utilisation de deux microcathéters
39.26.11↔	Autre pontage ou shunt vasculaire intra-abdominal, aorte	39.72.33↔	Embolisation transluminale percutanée de malformation vasculaire par microcathéter, utilisation de quatre microcathéters
39.26.12↔	Autre pontage ou shunt vasculaire intra-abdominal, artère rénale	39.72.34↔	Embolisation transluminale percutanée de malformation vasculaire par microcathéter, utilisation de cinq microcathéters
39.26.19↔	Autre pontage ou shunt vasculaire intra-abdominal, autres artères viscérales	39.72.35↔	Embolisation transluminale percutanée de malformation vasculaire par microcathéter, utilisation de plus de cinq microcathéters
39.26.99↔	Autre pontage ou shunt vasculaire intra-abdominal, autre	39.72.99↔	Réparation ou occlusion endovasculaire des vaisseaux de la tête et du cou, autre
39.27.00↔	Fistule artério-veineuse pour hémodialyse, SAP	39.73.00↔	Implantation endovasculaire de greffe sur l'aorte thoracique, SAP
39.27.10↔	Fistule artério-veineuse pour hémodialyse	39.73.10↔	Implantation endovasculaire de greffe sur l'aorte thoracique, sans fenestration ni bras latéral
39.27.11↔	Fistule artério-veineuse avec matériel allogène ou alloplastique pour hémodialyse	39.73.11↔	Implantation endovasculaire de greffe sur l'aorte thoracique, avec fenestration ou bras latéral
39.27.99↔	Fistule artério-veineuse pour hémodialyse, autre	39.73.20↔	Implantation endovasculaire de greffe sur l'aorte thoraco-abdominale
39.29.00↔	Autre pontage ou shunt vasculaire (périphérique), SAP	39.73.99↔	Implantation endovasculaire de greffe sur l'aorte thoracique, autre
39.29.10↔	Pontage ou shunt vasculaire d'artères de membre inférieur, SAP	39.79.00↔	Autre réparation endovasculaire (d'anévrismes) d'autres vaisseaux, SAP
39.29.11↔	Shunt ou pontage vasculaire fémoro-fémoral	39.79.10↔	Implantation endovasculaire de greffe, autres vaisseaux, SAP
39.29.12↔	Shunt ou pontage vasculaire fémoro-poplité	39.79.11↔	Implantation endovasculaire de greffe, vaisseaux viscéraux
39.29.13↔	Shunt ou pontage vasculaire fémoro-crural	39.79.12↔	Implantation endovasculaire de greffe, vaisseaux du bassin
39.29.14↔	Shunt ou pontage vasculaire fémoro-pédieux	39.79.13↔	Implantation endovasculaire de greffe, vaisseaux abdominaux
39.29.15↔	Shunt ou pontage vasculaire poplitéo-crural ou poplitéo-pédieux	39.79.19↔	Implantation endovasculaire de greffe, autres vaisseaux, autre
39.29.16↔	Pontage ou shunt vasculaire d'artères de la jambe et du pied	39.79.20↔	Embolisation ou occlusion par coils, autres vaisseaux, SAP
39.29.19↔	Pontage ou shunt vasculaire d'artères de membre inférieur, autre	39.79.21↔	Embolisation ou occlusion par coils, vaisseaux du membre supérieur
39.29.20↔	Pontage ou shunt vasculaire d'artères de membre supérieur	39.79.22↔	Embolisation ou occlusion par coils, aorte
39.29.30↔	Autre pontage ou shunt vasculaire (périphérique), extra-anatomique, SAP	39.79.23↔	Embolisation ou occlusion par coils, canal artériel persistant
39.29.31↔	Shunt ou pontage vasculaire sous-clavio-fémoral	39.79.24↔	Embolisation ou occlusion par coils, vaisseaux thoraciques
39.29.32↔	Shunt ou pontage vasculaire axillo-fémoral	39.79.25↔	Embolisation ou occlusion par coils, vaisseaux viscéraux
39.29.33↔	Pontage croisé fémoro-fémoral	39.79.26↔	Embolisation ou occlusion par coils, vaisseaux abdominaux
39.29.39↔	Autre pontage ou shunt vasculaire (périphérique), extra-anatomique, autre	39.79.27↔	Embolisation ou occlusion par coils, vaisseaux du membre inférieur
39.29.40↔	Shunt ou pontage vasculaire de veines	39.79.28↔	Embolisation ou occlusion par coils, vaisseaux rachidiens
39.29.80↔	Shunt peropératoire temporaire, SAP	39.79.29↔	Embolisation ou occlusion par coils, autres vaisseaux, autre
39.29.81↔	Shunt peropératoire temporaire, artério-artériel	39.79.30↔	Embolisation sélective par liquides embolisants, autres vaisseaux, SAP
39.29.82↔	Shunt peropératoire temporaire, artério-veineux	39.79.31↔	Embolisation sélective par liquides embolisants, vaisseaux du membre supérieur
39.29.89↔	Shunt peropératoire temporaire, autre	39.79.32↔	Embolisation sélective par liquides embolisants, aorte
39.29.99↔	Autre pontage ou shunt vasculaire (périphérique), autre	39.79.33↔	Embolisation sélective par liquides embolisants, canal artériel persistant
39.71.00↔	Implantation endovasculaire d'une greffe dans l'aorte abdominale, SAP	39.79.34↔	Embolisation sélective par liquides embolisants, vaisseaux thoraciques
39.71.10↔	Implantation endovasculaire d'une greffe dans l'aorte abdominale, aorto-iliaque, sans fenestration ni bras latéral	39.79.35↔	Embolisation sélective par liquides embolisants, vaisseaux viscéraux
39.71.11↔	Implantation endovasculaire d'une greffe dans l'aorte abdominale, aorto-iliaque, avec fenestration ou bras latéral	39.79.36↔	Embolisation sélective par liquides embolisants, vaisseaux abdominaux
39.71.12↔	Implantation endovasculaire d'une greffe dans l'aorte abdominale, prothèse de bifurcation aorto-bi-iliaque, sans fenestration ni bras latéral	39.79.37↔	Embolisation sélective par liquides embolisants, vaisseaux du membre inférieur
39.71.13↔	Implantation endovasculaire d'une greffe dans l'aorte abdominale, prothèse de bifurcation aorto-bi-iliaque, avec fenestration et bras latéral	39.79.38↔	Embolisation sélective par liquides embolisants, vaisseaux rachidiens
39.71.99↔	Implantation endovasculaire d'une greffe dans l'aorte abdominale, autre	39.79.39↔	Embolisation sélective par liquides embolisants, autres vaisseaux, autre
39.72.00↔	Réparation ou occlusion endovasculaire des vaisseaux de la tête et du cou, SAP		
39.72.10↔	Embolisation sélective de vaisseaux intracrâniens, SAP		
39.72.11↔	Embolisation sélective de vaisseaux intracrâniens, avec particules ou spires métalliques		
39.72.12↔	Embolisation sélective de vaisseaux intracrâniens, avec liquides embolisants, ballonnets détachables ou filtres		
39.72.13↔	Embolisation sélective de vaisseaux intracrâniens par des stents utilisés comme flow-diverter		
39.72.14↔	Embolisation sélective de vaisseaux intracrâniens, avec matériel embolisant adhésif		
39.72.19↔	Embolisation sélective de vaisseaux intracrâniens, autre		
39.72.20↔	Embolisation sélective de vaisseaux extracrâniens de la tête et du cou, SAP		
39.72.21↔	Embolisation sélective de vaisseaux extracrâniens de la tête et du cou, avec particules ou spires métalliques		

39.79.40↔	Embolisation sélective par ballonnets détachables, autres vaisseaux, SAP	39.79.66↔	Embolisation sélective par particules, vaisseaux abdominaux
39.79.41↔	Embolisation sélective par ballonnets détachables, vaisseaux du membre supérieur	39.79.67↔	Embolisation sélective par particules, vaisseaux du membre inférieur
39.79.42↔	Embolisation sélective par ballonnets détachables, aorte	39.79.68↔	Embolisation sélective par particules, vaisseaux rachidiens
39.79.43↔	Embolisation sélective par ballonnets détachables, canal artériel persistant	39.79.69↔	Embolisation sélective par particules, autres vaisseaux, autre
39.79.44↔	Embolisation sélective par ballonnets détachables, vaisseaux thoraciques	39.79.70↔	Fermeture d'artères par cathéter au laser, autres vaisseaux, SAP
39.79.45↔	Embolisation sélective par ballonnets détachables, vaisseaux viscéraux	39.79.71↔	Fermeture d'artères par cathéter au laser, artères du membre supérieur
39.79.46↔	Embolisation sélective par ballonnets détachables, vaisseaux abdominaux	39.79.72↔	Fermeture d'artères par cathéter au laser, aorte
39.79.47↔	Embolisation sélective par ballonnets détachables, vaisseaux rachidiens	39.79.74↔	Fermeture d'artères par cathéter au laser, vaisseaux thoraciques
39.79.48↔	Embolisation sélective par ballonnets détachables, vaisseaux du membre inférieur	39.79.75↔	Fermeture d'artères par cathéter au laser, vaisseaux du membre inférieur
39.79.49↔	Embolisation sélective par ballonnets détachables, autres vaisseaux, autre	39.79.76↔	Fermeture d'artères par cathéter au laser, vaisseaux viscéraux
39.79.50↔	Embolisation sélective par filtres, autres vaisseaux, SAP	39.79.77↔	Fermeture d'artères par cathéter au laser, vaisseaux abdominaux
39.79.51↔	Embolisation sélective par filtres, vaisseaux du membre supérieur	39.79.79↔	Fermeture d'artères par cathéter au laser, autres vaisseaux, autre
39.79.52↔	Embolisation sélective par filtres, aorte	39.79.80↔	Fermeture d'artères par cathéter à radiofréquence, autres vaisseaux, SAP
39.79.53↔	Embolisation sélective par filtres, canal artériel persistant	39.79.81↔	Fermeture d'artères par cathéter à radiofréquence, artères du membre supérieur
39.79.54↔	Embolisation sélective par filtres, vaisseaux thoraciques	39.79.82↔	Fermeture d'artères par cathéter à radiofréquence, aorte
39.79.55↔	Embolisation sélective par filtres, vaisseaux viscéraux	39.79.84↔	Fermeture d'artères par cathéter à radiofréquence, vaisseaux thoraciques
39.79.56↔	Embolisation sélective par filtres, vaisseaux abdominaux	39.79.85↔	Fermeture d'artères par cathéter à radiofréquence, vaisseaux du membre inférieur
39.79.57↔	Embolisation sélective par filtres, vaisseaux du membre inférieur	39.79.86↔	Fermeture d'artères par cathéter à radiofréquence, vaisseaux viscéraux
39.79.58↔	Embolisation sélective par filtres, vaisseaux rachidiens	39.79.87↔	Fermeture d'artères par cathéter à radiofréquence, vaisseau abdominal
39.79.59↔	Embolisation sélective par filtres, autres vaisseaux, autre	39.79.89↔	Fermeture d'artères par cathéter à radiofréquence, autres vaisseaux, autre
39.79.60↔	Embolisation sélective par particules, autres vaisseaux, SAP	39.79.99↔	Autre réparation endovasculaire (d'anévrismes) d'autres vaisseaux, autre
39.79.61↔	Embolisation sélective par particules, vaisseaux du membre supérieur		
39.79.62↔	Embolisation sélective par particules, aorte		
39.79.63↔	Embolisation sélective par particules, canal artériel persistant		
39.79.64↔	Embolisation sélective par particules, vaisseaux thoraciques		
39.79.65↔	Embolisation sélective par particules, vaisseaux viscéraux		

procédure F33-2

38.16.00↔	Endartériectomie d'artères abdominales, SAP	38.36.17↔	Résection de l'artère iliaque, avec anastomose
38.16.10↔	Endartériectomie d'artères viscérales, SAP	38.36.19↔	Résection d'artères viscérales, avec anastomose, autre
38.16.11↔	Endartériectomie du tronc coeliaque	38.36.99↔	Résection d'artères abdominales, avec anastomose, autre
38.16.12↔	Endartériectomie de l'artère gastrique	38.37.00↔	Résection de veines abdominales, avec anastomose, SAP
38.16.13↔	Endartériectomie de l'artère hépatique	38.37.10↔	Résection de veines abdominales profondes, avec anastomose, SAP
38.16.14↔	Endartériectomie de l'artère splénique	38.37.11↔	Résection de la veine cave inférieure, avec anastomose
38.16.15↔	Endartériectomie de l'artère rénale	38.37.12↔	Résection de la veine iliaque, avec anastomose
38.16.16↔	Endartériectomie de l'artère mésentérique	38.37.19↔	Résection de veines abdominales profondes, avec anastomose, autre
38.16.17↔	Endartériectomie de l'artère lombaire	38.37.99↔	Résection de veines abdominales, avec anastomose, autre
38.16.18↔	Endartériectomie de l'artère iliaque	38.38.00↔	Résection d'artères de membre inférieur, avec anastomose, SAP
38.16.19↔	Endartériectomie d'artères viscérales, autre	38.38.10↔	Résection de l'artère fémorale (commune) (superficielle), avec anastomose
38.16.99↔	Endartériectomie d'artères abdominales, autre	38.38.11↔	Résection de l'artère fémorale profonde, avec anastomose
38.36.00↔	Résection d'artères abdominales, avec anastomose, SAP	38.38.12↔	Résection de l'artère poplitée, avec anastomose
38.36.10↔	Résection d'artères viscérales, avec anastomose, SAP	38.38.99↔	Résection d'artères de membre inférieur, avec anastomose, SAP
38.36.11↔	Résection du tronc coeliaque, avec anastomose		
38.36.12↔	Résection de l'artère gastrique, avec anastomose		
38.36.13↔	Résection de l'artère hépatique, avec anastomose		
38.36.14↔	Résection de l'artère splénique, avec anastomose		
38.36.15↔	Résection de l'artère rénale, avec anastomose		
38.36.16↔	Résection de l'artère mésentérique, avec anastomose		

procédure F33-3

39.29.20↔ Pontage ou shunt vasculaire d'artères de membre supérieur

procédure F33-4

38.41↔	Résection de vaisseaux intracrâniens, avec remplacement	39.57.11↔	Réparation de vaisseaux intracrâniens avec patch synthétique
39.28↔	Pontage ou shunt vasculaire extra-intracrânien	39.59.31↔	Autre réparation de vaisseaux intracrâniens
39.56.11↔	Réparation de vaisseaux intracrâniens avec patch de tissu		

procédure F33-5

- 39.22.11↔ Pontage carotido-carotidien
 39.22.12↔ Pontage entre artère carotide et artère vertébrale
 39.22.13↔ Pontage entre artère carotide et artère sous-clavière [pontage carotido-sous-clavier]
- 39.22.99↔ Pontage entre aorte, artère sous-clavière et carotide, autre

procédure F33-6

- 38.14.10↔ Endartériectomie de l'aorte ascendante et de la crosse aortique
 38.14.20↔ Endartériectomie de l'aorte descendante
 38.34.10↔ Résection de l'aorte ascendante et de la crosse aortique, avec anastomose
 38.34.20↔ Résection de l'aorte descendante, avec anastomose
 38.45.10↔ Résection de l'aorte thoracique avec remplacement, SAP
 38.45.11↔ Résection de l'aorte ascendante ou de la crosse aortique, avec remplacement
 38.45.12↔ Résection de l'aorte thoracique, avec remplacement
 38.45.13↔ Résection de l'aorte thoraco-abdominale, avec remplacement
 38.45.14↔ Résection de l'aorte thoracique avec remplacement par prothèse hybride
 38.45.19↔ Résection de l'aorte thoracique avec remplacement, autre
 39.22.14↔ Pontage entre artère carotide et aorte
- 39.56.31↔ Réparation de l'aorte thoracique avec patch de tissu
 39.57.31↔ Réparation de l'aorte thoracique avec patch synthétique
 39.59.51↔ Autre réparation de l'aorte thoracique
 39.73.00↔ Implantation endovasculaire de greffe sur l'aorte thoracique, SAP
 39.73.10↔ Implantation endovasculaire de greffe sur l'aorte thoracique, sans fenestration ni bras latéral
 39.73.11↔ Implantation endovasculaire de greffe sur l'aorte thoracique, avec fenestration ou bras latéral
 39.73.20↔ Implantation endovasculaire de greffe sur l'aorte thoraco-abdominale
 39.73.99↔ Implantation endovasculaire de greffe sur l'aorte thoracique, autre

procédure F33-7

- 38.14.30↔ Endartériectomie de l'aorte abdominale
 38.14.99↔ Endartériectomie de l'aorte, autre
 38.16.00↔ Endartériectomie d'artères abdominales, SAP
 38.16.10↔ Endartériectomie d'artères viscérales, SAP
 38.16.11↔ Endartériectomie du tronc coeliaque
 38.16.12↔ Endartériectomie de l'artère gastrique
 38.16.13↔ Endartériectomie de l'artère hépatique
 38.16.14↔ Endartériectomie de l'artère splénique
 38.16.16↔ Endartériectomie de l'artère mésentérique
 38.16.19↔ Endartériectomie d'artères viscérales, autre
 38.16.99↔ Endartériectomie d'artères abdominales, autre
 38.34.30↔ Résection de l'aorte abdominale, avec anastomose
 38.36.00↔ Résection d'artères abdominales, avec anastomose, SAP
 38.36.10↔ Résection d'artères viscérales, avec anastomose, SAP
 38.36.11↔ Résection du tronc coeliaque, avec anastomose
 38.36.12↔ Résection de l'artère gastrique, avec anastomose
 38.36.13↔ Résection de l'artère hépatique, avec anastomose
 38.36.14↔ Résection de l'artère splénique, avec anastomose
 38.36.16↔ Résection de l'artère mésentérique, avec anastomose
 38.36.19↔ Résection d'artères viscérales, avec anastomose, autre
 38.36.99↔ Résection d'artères abdominales, avec anastomose, autre
- 38.44.00↔ Résection de l'aorte abdominale, avec remplacement, SAP
 38.44.10↔ Résection de l'aorte abdominale, par voie suprarénale, avec remplacement
 38.44.11↔ Résection de l'aorte abdominale, par voie intrarénale, avec remplacement
 38.44.12↔ Résection de l'aorte abdominale, par voie juxtarénale, avec remplacement
 38.44.99↔ Résection de l'aorte abdominale, avec remplacement, autre
 38.46↔ Résection d'artères abdominales, avec remplacement
 39.26.00↔ Autre pontage ou shunt vasculaire intra-abdominal, SAP
 39.26.10↔ Autre pontage ou shunt vasculaire intra-abdominal, artères viscérales
 39.26.11↔ Autre pontage ou shunt vasculaire intra-abdominal, aorte
 39.26.19↔ Autre pontage ou shunt vasculaire intra-abdominal, autres artères viscérales
 39.26.99↔ Autre pontage ou shunt vasculaire intra-abdominal, autre
 39.71.00↔ Implantation endovasculaire d'une greffe dans l'aorte abdominale, SAP
 39.71.99↔ Implantation endovasculaire d'une greffe dans l'aorte abdominale, autre

procédure F33-8

- 38.16.15↔ Endartériectomie de l'artère rénale
 38.36.15↔ Résection de l'artère rénale, avec anastomose
- 39.24↔ Bypass aorto-rénal
 39.26.12↔ Autre pontage ou shunt vasculaire intra-abdominal, artère rénale

procédure F33-9

- 39.25.11↔ Pontage aorto-iliaque
 39.25.21↔ Pontage ilio-iliaque
 39.71.10↔ Implantation endovasculaire d'une greffe dans l'aorte abdominale, aorto-iliaque, sans fenestration ni bras latéral
 39.71.11↔ Implantation endovasculaire d'une greffe dans l'aorte abdominale, aorto-iliaque, avec fenestration ou bras latéral
- 39.71.12↔ Implantation endovasculaire d'une greffe dans l'aorte abdominale, prothèse de bifurcation aorto-bi-iliaque, sans fenestration ni bras latéral
 39.71.13↔ Implantation endovasculaire d'une greffe dans l'aorte abdominale, prothèse de bifurcation aorto-bi-iliaque, avec fenestration et bras latéral

procédure F33-10

- 38.38.10↔ Résection de l'artère fémorale (commune) (superficielle), avec anastomose
 38.38.11↔ Résection de l'artère fémorale profonde, avec anastomose
 38.48.10↔ Résection de l'artère fémorale (commune) (superficielle), avec remplacement
 38.48.11↔ Résection de l'artère fémorale profonde, avec remplacement
 39.25.00↔ Pontage entre aorte, artère iliaque et artère fémorale, SAP
- 39.25.10↔ Pontage aorto-iliaco-fémoral, aortique, SAP
 39.25.12↔ Pontage aorto-fémoral
 39.25.19↔ Pontage aorto-iliaco-fémoral, aortique, autre
 39.25.20↔ Pontage iliaco-fémoral, SAP
 39.25.22↔ Pontage ilio-fémoral

39.25.29↔ Pontage iliaque-fémoral, autre	39.29.11↔ Shunt ou pontage vasculaire fémoro-fémoral
39.25.99↔ Pontage entre aorte, artère iliaque et artère fémorale, autre	

procédure F33-11

38.38.12↔ Résection de l'artère poplitée, avec anastomose	39.25.13↔ Pontage aorto-poplité
38.48.12↔ Résection de l'artère poplitée, avec remplacement	39.25.23↔ Pontage ilio-poplité

procédure F33-12

38.48.13↔ Résection d'artères de membre supérieur, avec remplacement	39.25.24↔ Pontage ilio-crural
39.25.14↔ Pontage aorto-crural	

procédure F33-13

39.29.12↔ Shunt ou pontage vasculaire fémoro-poplité	39.29.31↔ Shunt ou pontage vasculaire sous-clavio-fémoral
39.29.13↔ Shunt ou pontage vasculaire fémoro-crural	39.29.32↔ Shunt ou pontage vasculaire axillo-fémoral
39.29.14↔ Shunt ou pontage vasculaire fémoro-pédieux	39.29.33↔ Pontage croisé fémoro-fémoral
39.29.15↔ Shunt ou pontage vasculaire poplitéo-crural ou poplitéo-pédieux	

procédure F33-14

39.25.30↔ Pontage par le trou obturateur (extra-anatomique)	39.27.11↔ Fistule artério-veineuse avec matériel allogène ou alloplastique pour hémodialyse
39.27.10↔ Fistule artério-veineuse pour hémodialyse	

procédure F33-15

38.44.00↔ Résection de l'aorte abdominale, avec remplacement, SAP	38.45.13↔ Résection de l'aorte thoraco-abdominale, avec remplacement
38.44.10↔ Résection de l'aorte abdominale, par voie suprarénale, avec remplacement	38.45.14↔ Résection de l'aorte thoracique avec remplacement par prothèse hybride
38.44.11↔ Résection de l'aorte abdominale, par voie intrarénale, avec remplacement	38.45.19↔ Résection de l'aorte thoracique avec remplacement, autre
38.44.12↔ Résection de l'aorte abdominale, par voie juxtarénale, avec remplacement	38.45.21↔ Résection de l'artère pulmonaire, avec remplacement
38.44.99↔ Résection de l'aorte abdominale, avec remplacement, autre	38.45.22↔ Résection du tronc brachio-céphalique, avec remplacement
38.45.10↔ Résection de l'aorte thoracique avec remplacement, SAP	39.49.10↔ Révision d'anastomose vasculaire
38.45.11↔ Résection de l'aorte ascendante ou de la crosse aortique, avec remplacement	39.49.20↔ Révision d'implant vasculaire
38.45.12↔ Résection de l'aorte thoracique, avec remplacement	39.49.21↔ Remplacement d'implant vasculaire
	39.49.30↔ Remplacement de conduit cardiaque

ADRG F34**Grandes interventions vasculaires réparatrices sans cœur-poumon artificiel, avec intervention plusieurs étages ou intervention sur l'aorte ou réopération**

Chaque procédure dans tableau F34-1 excepté F34-2

DRG F34A**Autres grandes interventions vasculaires réparatrices sans cœur-poumon artificiel, avec CC extrêmement sévères**

PCCL > 3

DRG F34B**Autres grandes interventions vasculaires réparatrices sans cœur-poumon artificiel, sans CC extrêmement sévères****procédure F34-1**

38.14.00↔ Endartériectomie de l'aorte, SAP	38.16.18↔ Endartériectomie de l'artère iliaque
38.14.10↔ Endartériectomie de l'aorte ascendante et de la crosse aortique	38.16.19↔ Endartériectomie d'artères viscérales, autre
38.14.20↔ Endartériectomie de l'aorte descendante	38.16.99↔ Endartériectomie d'artères abdominales, autre
38.14.30↔ Endartériectomie de l'aorte abdominale	38.34.00↔ Résection de l'aorte, avec anastomose, SAP
38.14.99↔ Endartériectomie de l'aorte, autre	38.34.10↔ Résection de l'aorte ascendante et de la crosse aortique, avec anastomose
38.16.00↔ Endartériectomie d'artères abdominales, SAP	
38.16.10↔ Endartériectomie d'artères viscérales, SAP	38.34.20↔ Résection de l'aorte descendante, avec anastomose
38.16.11↔ Endartériectomie du tronc coeliaque	38.34.30↔ Résection de l'aorte abdominale, avec anastomose
38.16.12↔ Endartériectomie de l'artère gastrique	38.34.99↔ Résection de l'aorte, avec anastomose, autre
38.16.13↔ Endartériectomie de l'artère hépatique	38.36.00↔ Résection d'artères abdominales, avec anastomose, SAP
38.16.14↔ Endartériectomie de l'artère splénique	38.36.10↔ Résection d'artères viscérales, avec anastomose, SAP
38.16.15↔ Endartériectomie de l'artère rénale	38.36.11↔ Résection du tronc coeliaque, avec anastomose
38.16.16↔ Endartériectomie de l'artère mésentérique	38.36.12↔ Résection de l'artère gastrique, avec anastomose
38.16.17↔ Endartériectomie de l'artère lombaire	38.36.13↔ Résection de l'artère hépatique, avec anastomose

38.36.14↔	Résection de l'artère splénique, avec anastomose	39.25.21↔	Pontage ilio-iliaque
38.36.15↔	Résection de l'artère rénale, avec anastomose	39.25.22↔	Pontage ilio-fémoral
38.36.16↔	Résection de l'artère mésentérique, avec anastomose	39.25.23↔	Pontage ilio-poplité
38.36.17↔	Résection de l'artère iliaque, avec anastomose	39.25.24↔	Pontage ilio-crural
38.36.19↔	Résection d'artères viscérales, avec anastomose, autre	39.25.29↔	Pontage iliaco-fémoral, autre
38.36.99↔	Résection d'artères abdominales, avec anastomose, autre	39.25.30↔	Pontage par le trou obturateur (extra-anatomique)
38.37.00↔	Résection de veines abdominales, avec anastomose, SAP	39.25.99↔	Pontage entre aorte, artère iliaque et artère fémorale, autre
38.37.10↔	Résection de veines abdominales profondes, avec anastomose, SAP	39.26.00↔	Autre pontage ou shunt vasculaire intra-abdominal, SAP
38.37.11↔	Résection de la veine cave inférieure, avec anastomose	39.26.10↔	Autre pontage ou shunt vasculaire intra-abdominal, artères viscérales
38.37.12↔	Résection de la veine iliaque, avec anastomose	39.26.11↔	Autre pontage ou shunt vasculaire intra-abdominal, aorte
38.37.19↔	Résection de veines abdominales profondes, avec anastomose, autre	39.26.12↔	Autre pontage ou shunt vasculaire intra-abdominal, artère rénale
38.37.99↔	Résection de veines abdominales, avec anastomose, autre	39.26.19↔	Autre pontage ou shunt vasculaire intra-abdominal, autres artères viscérales
38.38.00↔	Résection d'artères de membre inférieur, avec anastomose, SAP	39.26.99↔	Autre pontage ou shunt vasculaire intra-abdominal, autre
38.38.10↔	Résection de l'artère fémorale (commune) (superficielle), avec anastomose	39.27.00↔	Fistule artério-veineuse pour hémodialyse, SAP
38.38.11↔	Résection de l'artère fémorale profonde, avec anastomose	39.27.10↔	Fistule artério-veineuse pour hémodialyse
38.38.12↔	Résection de l'artère poplitée, avec anastomose	39.27.11↔	Fistule artério-veineuse avec matériel allogène ou alloplastique pour hémodialyse
38.38.99↔	Résection d'artères de membre inférieur, avec anastomose, SAP	39.27.99↔	Fistule artério-veineuse pour hémodialyse, autre
38.41↔	Résection de vaisseaux intracrâniens, avec remplacement	39.29.00↔	Autre pontage ou shunt vasculaire (périphérique), SAP
38.44.00↔	Résection de l'aorte abdominale, avec remplacement, SAP	39.29.10↔	Pontage ou shunt vasculaire d'artères de membre inférieur, SAP
38.44.10↔	Résection de l'aorte abdominale, par voie suprarénale, avec remplacement	39.29.11↔	Shunt ou pontage vasculaire fémoro-fémoral
38.44.11↔	Résection de l'aorte abdominale, par voie intrarénale, avec remplacement	39.29.12↔	Shunt ou pontage vasculaire fémoro-poplité
38.44.12↔	Résection de l'aorte abdominale, par voie juxtarénale, avec remplacement	39.29.13↔	Shunt ou pontage vasculaire fémoro-crural
38.44.99↔	Résection de l'aorte abdominale, avec remplacement, autre	39.29.14↔	Shunt ou pontage vasculaire fémoro-pédieux
38.46↔	Résection d'artères abdominales, avec remplacement	39.29.15↔	Shunt ou pontage vasculaire poplitéo-crural ou poplitéo-pédieux
38.47.00↔	Résection de veines abdominales, avec remplacement, SAP	39.29.16↔	Pontage ou shunt vasculaire d'artères de la jambe et du pied
38.47.10↔	Résection de veines abdominales profondes, avec remplacement, SAP	39.29.19↔	Pontage ou shunt vasculaire d'artères de membre inférieur, autre
38.47.11↔	Résection de la veine cave inférieure, avec remplacement	39.29.20↔	Pontage ou shunt vasculaire d'artères de membre supérieur
38.47.12↔	Résection de la veine iliaque, avec remplacement	39.29.30↔	Autre pontage ou shunt vasculaire (périphérique), extra-anatomique, SAP
38.47.19↔	Résection de veines abdominales profondes, avec remplacement, autre	39.29.31↔	Shunt ou pontage vasculaire sous-clavio-fémoral
38.47.99↔	Résection de veines abdominales, avec remplacement, autre	39.29.32↔	Shunt ou pontage vasculaire axillo-fémoral
38.48.00↔	Résection d'artères de membre inférieur, avec remplacement, SAP	39.29.33↔	Pontage croisé fémoro-fémoral
38.48.10↔	Résection de l'artère fémorale (commune) (superficielle), avec remplacement	39.29.39↔	Autre pontage ou shunt vasculaire (périphérique), extra-anatomique, autre
38.48.11↔	Résection de l'artère fémorale profonde, avec remplacement	39.29.40↔	Shunt ou pontage vasculaire de veines
38.48.12↔	Résection de l'artère poplitée, avec remplacement	39.29.80↔	Shunt peropératoire temporaire, SAP
38.48.13↔	Résection d'artères de membre supérieur, avec remplacement	39.29.81↔	Shunt peropératoire temporaire, artério-artériel
38.48.99↔	Résection d'artères de membre inférieur, avec remplacement, autre	39.29.82↔	Shunt peropératoire temporaire, artério-veineux
39.22.00↔	Pontage entre aorte, artère sous-clavière et carotide, SAP	39.29.89↔	Shunt peropératoire temporaire, autre
39.22.10↔	Pontage de l'artère carotide, SAP	39.29.99↔	Autre pontage ou shunt vasculaire (périphérique), autre
39.22.11↔	Pontage carotido-carotidien	39.71.00↔	Implantation endovasculaire d'une greffe dans l'aorte abdominale, SAP
39.22.12↔	Pontage entre artère carotide et artère vertébrale	39.71.10↔	Implantation endovasculaire d'une greffe dans l'aorte abdominale, aorto-iliaque, sans fenestration ni bras latéral
39.22.13↔	Pontage entre artère carotide et artère sous-clavière [pontage carotido-sous-clavier]	39.71.11↔	Implantation endovasculaire d'une greffe dans l'aorte abdominale, aorto-iliaque, avec fenestration ou bras latéral
39.22.14↔	Pontage entre artère carotide et aorte	39.71.12↔	Implantation endovasculaire d'une greffe dans l'aorte abdominale, prothèse de bifurcation aorto-bi-iliaque, sans fenestration ni bras latéral
39.22.19↔	Pontage de l'artère carotide, autre	39.71.13↔	Implantation endovasculaire d'une greffe dans l'aorte abdominale, prothèse de bifurcation aorto-bi-iliaque, avec fenestration et bras latéral
39.22.20↔	Pontage de l'artère sous-clavière, SAP	39.71.99↔	Implantation endovasculaire d'une greffe dans l'aorte abdominale, autre
39.22.21↔	Pontage entre artère sous-clavière et aorte	39.72.00↔	Réparation ou occlusion endovasculaire des vaisseaux de la tête et du cou, SAP
39.22.29↔	Pontage de l'artère sous-clavière, autre	39.72.10↔	Embolisation sélective de vaisseaux intracrâniens, SAP
39.22.99↔	Pontage entre aorte, artère sous-clavière et carotide, autre	39.72.11↔	Embolisation sélective de vaisseaux intracrâniens, avec particules ou spires métalliques
39.23↔	Autre pontage ou shunt vasculaire intrathoracique	39.72.12↔	Embolisation sélective de vaisseaux intracrâniens, avec liquides embolisants, ballonnets détachables ou filtres
39.24↔	Bypass aorto-rénal	39.72.13↔	Embolisation sélective de vaisseaux intracrâniens par des stents utilisés comme flow-diverter
39.25.00↔	Pontage entre aorte, artère iliaque et artère fémorale, SAP	39.72.14↔	Embolisation sélective de vaisseaux intracrâniens, avec matériel embolisant adhésif
39.25.10↔	Pontage aorto-iliaco-fémoral, aortique, SAP	39.72.19↔	Embolisation sélective de vaisseaux intracrâniens, autre
39.25.11↔	Pontage aorto-iliaque	39.72.20↔	Embolisation sélective de vaisseaux extracrâniens de la tête et du cou, SAP
39.25.12↔	Pontage aorto-fémoral		
39.25.13↔	Pontage aorto-poplité		
39.25.14↔	Pontage aorto-crural		
39.25.19↔	Pontage aorto-iliaco-fémoral, aortique, autre		
39.25.20↔	Pontage iliaco-fémoral, SAP		

39.72.21↔	Embolisation sélective de vaisseaux extracrâniens de la tête et du cou, avec particules ou spires métalliques	39.79.39↔	Embolisation sélective par liquides embolisants, autres vaisseaux, autre
39.72.22↔	Embolisation sélective de vaisseaux extracrâniens avec liquides embolisants, ballonnets détachables ou filtres	39.79.40↔	Embolisation sélective par ballonnets détachables, autres vaisseaux, SAP
39.72.24↔	Embolisation sélective de vaisseaux extracrâniens de la tête et du cou, avec matériel embolisant adhésif	39.79.41↔	Embolisation sélective par ballonnets détachables, vaisseaux du membre supérieur
39.72.29↔	Embolisation sélective de vaisseaux extracrâniens de la tête et du cou, autre	39.79.42↔	Embolisation sélective par ballonnets détachables, aorte
39.72.30↔	Embolisation transluminale percutanée de malformation vasculaire par microcathéter, SAP	39.79.43↔	Embolisation sélective par ballonnets détachables, canal artériel persistant
39.72.31↔	Embolisation transluminale percutanée de malformation vasculaire par microcathéter, utilisation d'un microcathéter	39.79.44↔	Embolisation sélective par ballonnets détachables, vaisseaux thoraciques
39.72.32↔	Embolisation transluminale percutanée de malformation vasculaire par microcathéter, utilisation de deux microcathéters	39.79.45↔	Embolisation sélective par ballonnets détachables, vaisseaux viscéraux
39.72.33↔	Embolisation transluminale percutanée de malformation vasculaire par microcathéter, utilisation de trois microcathéters	39.79.46↔	Embolisation sélective par ballonnets détachables, vaisseaux abdominaux
39.72.34↔	Embolisation transluminale percutanée de malformation vasculaire par microcathéter, utilisation de quatre microcathéters	39.79.47↔	Embolisation sélective par ballonnets détachables, vaisseaux rachidiens
39.72.35↔	Embolisation transluminale percutanée de malformation vasculaire par microcathéter, utilisation de cinq microcathéters	39.79.48↔	Embolisation sélective par ballonnets détachables, vaisseaux du membre inférieur
39.72.39↔	Embolisation transluminale percutanée de malformation vasculaire par microcathéter, utilisation de plus de cinq microcathéters	39.79.49↔	Embolisation sélective par ballonnets détachables, autres vaisseaux, autre
39.72.99↔	Réparation ou occlusion endovasculaire des vaisseaux de la tête et du cou, autre	39.79.50↔	Embolisation sélective par filtres, autres vaisseaux, SAP
39.73.00↔	Implantation endovasculaire de greffe sur l'aorte thoracique, SAP	39.79.51↔	Embolisation sélective par filtres, vaisseaux du membre supérieur
39.73.10↔	Implantation endovasculaire de greffe sur l'aorte thoracique, sans fenestration ni bras latéral	39.79.52↔	Embolisation sélective par filtres, aorte
39.73.11↔	Implantation endovasculaire de greffe sur l'aorte thoracique, avec fenestration ou bras latéral	39.79.53↔	Embolisation sélective par filtres, canal artériel persistant
39.73.20↔	Implantation endovasculaire de greffe sur l'aorte thoraco-abdominale	39.79.54↔	Embolisation sélective par filtres, vaisseaux thoraciques
39.73.99↔	Implantation endovasculaire de greffe sur l'aorte thoracique, autre	39.79.55↔	Embolisation sélective par filtres, vaisseaux viscéraux
39.79.00↔	Autre réparation endovasculaire (d'anévrismes) d'autres vaisseaux, SAP	39.79.56↔	Embolisation sélective par filtres, vaisseaux abdominaux
39.79.10↔	Implantation endovasculaire de greffe, autres vaisseaux, SAP	39.79.57↔	Embolisation sélective par filtres, vaisseaux du membre inférieur
39.79.11↔	Implantation endovasculaire de greffe, vaisseaux viscéraux	39.79.58↔	Embolisation sélective par filtres, vaisseaux rachidiens
39.79.12↔	Implantation endovasculaire de greffe, vaisseaux du bassin	39.79.59↔	Embolisation sélective par filtres, autres vaisseaux, autre
39.79.13↔	Implantation endovasculaire de greffe, vaisseaux abdominaux	39.79.60↔	Embolisation sélective par particules, autres vaisseaux, SAP
39.79.19↔	Implantation endovasculaire de greffe, autres vaisseaux, autre	39.79.61↔	Embolisation sélective par particules, vaisseaux du membre supérieur
39.79.20↔	Embolisation ou occlusion par coils, autres vaisseaux, SAP	39.79.62↔	Embolisation sélective par particules, aorte
39.79.21↔	Embolisation ou occlusion par coils, vaisseaux du membre supérieur	39.79.63↔	Embolisation sélective par particules, canal artériel persistant
39.79.22↔	Embolisation ou occlusion par coils, aorte	39.79.64↔	Embolisation sélective par particules, vaisseaux thoraciques
39.79.23↔	Embolisation ou occlusion par coils, canal artériel persistant	39.79.65↔	Embolisation sélective par particules, vaisseaux viscéraux
39.79.24↔	Embolisation ou occlusion par coils, vaisseaux thoraciques	39.79.66↔	Embolisation sélective par particules, vaisseaux abdominaux
39.79.25↔	Embolisation ou occlusion par coils, vaisseaux viscéraux	39.79.67↔	Embolisation sélective par particules, vaisseaux du membre inférieur
39.79.26↔	Embolisation ou occlusion par coils, vaisseaux abdominaux	39.79.68↔	Embolisation sélective par particules, vaisseaux rachidiens
39.79.27↔	Embolisation ou occlusion par coils, vaisseaux du membre inférieur	39.79.69↔	Embolisation sélective par particules, autres vaisseaux, autre
39.79.28↔	Embolisation ou occlusion par coils, vaisseaux rachidiens	39.79.70↔	Fermeture d'artères par cathéter au laser, autres vaisseaux, SAP
39.79.29↔	Embolisation ou occlusion par coils, autres vaisseaux, autre	39.79.71↔	Fermeture d'artères par cathéter au laser, artères du membre supérieur
39.79.30↔	Embolisation sélective par liquides embolisants, autres vaisseaux, SAP	39.79.72↔	Fermeture d'artères par cathéter au laser, aorte
39.79.31↔	Embolisation sélective par liquides embolisants, vaisseaux du membre supérieur	39.79.74↔	Fermeture d'artères par cathéter au laser, vaisseaux thoraciques
39.79.32↔	Embolisation sélective par liquides embolisants, aorte	39.79.75↔	Fermeture d'artères par cathéter au laser, vaisseaux du membre inférieur
39.79.33↔	Embolisation sélective par liquides embolisants, canal artériel persistant	39.79.76↔	Fermeture d'artères par cathéter au laser, vaisseaux viscéraux
39.79.34↔	Embolisation sélective par liquides embolisants, vaisseaux thoraciques	39.79.77↔	Fermeture d'artères par cathéter au laser, vaisseaux abdominaux
39.79.35↔	Embolisation sélective par liquides embolisants, vaisseaux viscéraux	39.79.79↔	Fermeture d'artères par cathéter au laser, autres vaisseaux, autre
39.79.36↔	Embolisation sélective par liquides embolisants, vaisseaux abdominaux	39.79.80↔	Fermeture d'artères par cathéter à radiofréquence, autres vaisseaux, SAP
39.79.37↔	Embolisation sélective par liquides embolisants, vaisseaux du membre inférieur	39.79.81↔	Fermeture d'artères par cathéter à radiofréquence, artères du membre supérieur
39.79.38↔	Embolisation sélective par liquides embolisants, vaisseaux rachidiens	39.79.82↔	Fermeture d'artères par cathéter à radiofréquence, aorte
		39.79.84↔	Fermeture d'artères par cathéter à radiofréquence, vaisseaux thoraciques
		39.79.85↔	Fermeture d'artères par cathéter à radiofréquence, vaisseaux du membre inférieur
		39.79.86↔	Fermeture d'artères par cathéter à radiofréquence, vaisseaux viscéraux

39.79.87↔	Fermeture d'artères par cathéter à radiofréquence, vaisseaux abdominaux	39.79.99↔	Autre réparation endovasculaire (d'anévrismes) d'autres vaisseaux, autre
39.79.89↔	Fermeture d'artères par cathéter à radiofréquence, autres vaisseaux, autre		

procédure F34-2

38.16.00↔	Endartériectomie d'artères abdominales, SAP	38.36.17↔	Résection de l'artère iliaque, avec anastomose
38.16.10↔	Endartériectomie d'artères viscérales, SAP	38.36.19↔	Résection d'artères viscérales, avec anastomose, autre
38.16.11↔	Endartériectomie du tronc coeliaque	38.36.99↔	Résection d'artères abdominales, avec anastomose, autre
38.16.12↔	Endartériectomie de l'artère gastrique	38.37.00↔	Résection de veines abdominales, avec anastomose, SAP
38.16.13↔	Endartériectomie de l'artère hépatique	38.37.10↔	Résection de veines abdominales profondes, avec anastomose, SAP
38.16.14↔	Endartériectomie de l'artère splénique	38.37.11↔	Résection de la veine cave inférieure, avec anastomose
38.16.15↔	Endartériectomie de l'artère rénale	38.37.12↔	Résection de la veine iliaque, avec anastomose
38.16.16↔	Endartériectomie de l'artère mésentérique	38.37.19↔	Résection de veines abdominales profondes, avec anastomose, autre
38.16.17↔	Endartériectomie de l'artère lombaire	38.37.99↔	Résection de veines abdominales, avec anastomose, autre
38.16.18↔	Endartériectomie de l'artère iliaque	38.38.00↔	Résection d'artères de membre inférieur, avec anastomose, SAP
38.16.19↔	Endartériectomie d'artères viscérales, autre	38.38.10↔	Résection de l'artère fémorale (commune) (superficielle), avec anastomose
38.16.99↔	Endartériectomie d'artères abdominales, autre	38.38.11↔	Résection de l'artère fémorale profonde, avec anastomose
38.36.00↔	Résection d'artères abdominales, avec anastomose, SAP	38.38.12↔	Résection de l'artère poplitée, avec anastomose
38.36.10↔	Résection d'artères viscérales, avec anastomose, SAP	38.38.99↔	Résection d'artères de membre inférieur, avec anastomose, SAP
38.36.11↔	Résection du tronc coeliaque, avec anastomose		
38.36.12↔	Résection de l'artère gastrique, avec anastomose		
38.36.13↔	Résection de l'artère hépatique, avec anastomose		
38.36.14↔	Résection de l'artère splénique, avec anastomose		
38.36.15↔	Résection de l'artère rénale, avec anastomose		
38.36.16↔	Résection de l'artère mésentérique, avec anastomose		

ADRG F35**Autres interventions cardiothoraciques sans cœur-poumon artificiel, sans procédures de complication**

Procédure dans le tableau F35-1

DRG F35A**Autres interventions cardiothoraciques sans cœur-poumon artificiel, sans procédures de complication, âge > 2 ans et < 10 ans ou CC extrêmement sévères**

Âge < 10 années ou PCCL > 3

DRG F35B**Autres interventions cardiothoraciques sans cœur-poumon artificiel, sans procédures de complication, âge > 9 ans, sans CC extrêmement sévères****procédure F35-1**

35.00↔	Valvulotomie à cœur fermé, valve non précisée	35.29.99↔	Remplacement de valve cardiaque, autre valve, autre
35.01↔	Valvulotomie à cœur fermé, valve aortique	35.31↔	Opérations de muscle papillaire
35.02↔	Valvulotomie à cœur fermé, valve mitrale	35.32↔	Opérations de cordages tendineux
35.03↔	Valvulotomie à cœur fermé, valve pulmonaire	35.39.00↔	Opérations d'autres structures adjacentes aux valves cardiaques, SAP
35.04↔	Valvulotomie à cœur fermé, valve tricuspide	35.39.10↔	Résection supravalvulaire de valve cardiaque, SAP
35.11.00↔	Valvuloplastie à cœur ouvert sans remplacement de la valve aortique, SAP	35.39.11↔	Résection supravalvulaire de valve cardiaque, valve aortique
35.11.10↔	Valvulotomie à cœur ouvert de la valve aortique	35.39.12↔	Résection supravalvulaire de valve cardiaque, valve pulmonaire
35.11.20↔	Reconstruction à cœur ouvert de la valve aortique sans remplacement, lors d'anomalie valvulaire cardiaque congénitale	35.39.19↔	Résection supravalvulaire d'autre valve cardiaque
35.11.99↔	Valvuloplastie à cœur ouvert sans remplacement de la valve aortique, autre	35.39.99↔	Opérations d'autres structures adjacentes aux valves cardiaques, autre
35.19.00↔	Valvuloplastie à cœur ouvert sans remplacement, autre valve cardiaque, SAP	35.43.00↔	Elargissement de communication interventriculaire existante, SAP
35.19.10↔	Reconstruction à cœur ouvert de valve auriculo-ventriculaire sans remplacement, lors d'anomalie valvulaire cardiaque congénitale	35.43.10↔	Elargissement de communication interventriculaire existante, technique à ciel ouvert
35.19.11↔	Reconstruction à cœur ouvert d'une valve tronculaire sans remplacement, lors d'anomalie valvulaire cardiaque congénitale	35.43.99↔	Elargissement de communication interventriculaire existante, autre
35.19.99↔	Valvuloplastie à cœur ouvert sans remplacement, autre valve cardiaque, autre	35.50↔	Réparation de communication septale intracardiaque non précisée, avec prothèse
35.29.00↔	Remplacement de valve cardiaque, autre valve, SAP	35.51↔	Réparation de communication interauriculaire avec prothèse, technique ouverte
35.29.10↔	Remplacement de valve auriculo-ventriculaire lors d'anomalie valvulaire cardiaque congénitale	35.53↔	Réparation de communication interventriculaire avec prothèse, par voie ouverte
35.29.20↔	Remplacement de valve tronculaire lors d'anomalie valvulaire cardiaque congénitale	35.54↔	Réparation de défaut des coussinets endocardiques (canal AV), avec prothèse

35.60↔	Réparation de communication septale intracardiaque non précisée, avec greffe de tissu	37.11.00↔	Cardiotomie, SAP
35.61↔	Réparation de communication interauriculaire, avec greffe de tissu	37.11.10↔	Incision épicaudique, endocardique et épimyocardique
35.62↔	Réparation de communication interventriculaire avec greffe de tissu	37.11.99↔	Cardiotomie, autre
35.63↔	Réparation de défauts des coussinets endocardiques (canal AV), avec greffe de tissu	37.12↔	Péricardiotomie
35.70↔	Autre réparation non précisée de communication septale intracardiaque, non précisée	37.24.00↔	Biopsie du péricarde, SAP
35.71↔	Autre réparation non précisée de communication interauriculaire	37.24.10↔	Biopsie fermée [percutanée] [à l'aiguille] du péricarde
35.72.00↔	Réparation de communication interventriculaire, SAP	37.24.20↔	Biopsie ouverte du péricarde
35.72.10↔	Fermeture de communication interventriculaire acquise	37.24.99↔	Biopsie du péricarde, autre
35.72.99↔	Réparation de communication interventriculaire, autre	37.25.00↔	Biopsie du coeur, SAP
35.73↔	Autre réparation non précisée de défaut des coussinets indocardiques (canal AV)	37.25.10↔	Biopsie fermée [percutanée] [à l'aiguille] du myocarde
35.91↔	Transposition (détournement) interauriculaire du retour veineux	37.25.20↔	Biopsie transvasculaire de l'endocarde, du myocarde et de l'endomyocarde
35.92↔	Création de conduit entre ventricule droit et artère pulmonaire	37.25.30↔	Biopsie ouverte du coeur
35.93↔	Création de conduit entre ventricule gauche et aorte	37.25.99↔	Biopsie du coeur, autre
35.94↔	Création de conduit entre oreillette et artère pulmonaire	37.31.00↔	Péricardectomie, SAP
35.98.00↔	Autres opérations des septa du coeur, SAP	37.31.10↔	Péricardectomie partielle
35.98.99↔	Autres opérations des septa du coeur, autre	37.31.20↔	Péricardectomie totale
35.99.00↔	Autres opérations des valves du coeur, SAP	37.31.30↔	Excision d'adhérences du péricarde
35.99.10↔	Autres opérations lors d'anomalie valvulaire cardiaque congénitale, SAP	37.31.99↔	Péricardectomie, autre
35.99.11↔	Autres opérations lors d'anomalie valvulaire cardiaque congénitale, valve aortique	37.32↔	Excision d'anévrisme du coeur
35.99.12↔	Autres opérations lors d'anomalie valvulaire cardiaque congénitale, valve mitrale	37.33.00↔	Excision ou destruction d'autre lésion ou tissu du coeur, par voie ouverte, SAP
35.99.13↔	Autres opérations lors d'anomalie valvulaire cardiaque congénitale, valve pulmonaire	37.33.10↔	Excision ou destruction d'éléments du système de conduction des stimuli, par voie ouverte, SAP
35.99.14↔	Autres opérations lors d'anomalie valvulaire cardiaque congénitale, valve tricuspide	37.33.11↔	Excision ou destruction d'éléments du système de conduction des stimuli, par voie ouverte, techniques d'ablation pour le traitement de tachyrythmie
35.99.15↔	Autres opérations lors d'anomalie valvulaire cardiaque congénitale, valve auriculo-ventriculaire ou tronculaire	37.33.19↔	Excision ou destruction d'éléments du système de conduction des stimuli, par voie ouverte, autre
35.99.19↔	Autres opérations lors d'anomalie valvulaire cardiaque congénitale, autre valve	37.33.20↔	Excision d'autre lésion ou tissu du coeur, par voie ouverte
35.99.20↔	Autres opérations des valves du coeur, technique minimale invasive	37.33.30↔	Destruction d'autre lésion ou tissu du coeur, par voie ouverte
35.99.99↔	Autres opérations des valves du coeur, autre	37.33.99↔	Excision ou destruction d'autre lésion ou tissu du coeur, par voie ouverte, autre
36.03↔	Angioplastie d'artère coronaire à thorax ouvert	37.35↔	Ventriculectomie partielle
36.17↔	Bypass artériel abdomino-coronarien	37.41↔	Implantation de système d'assistance cardiaque prothétique autour du coeur
36.2↔	Revascularisation cardiaque par implant artériel	37.49↔	Autre réparation du coeur et du péricarde
36.31↔	Revascularisation transmyocardique à thorax ouvert	37.4x.00↔	Réparation du coeur et du péricarde, SAP
36.32↔	Autre revascularisation transmyocardique	37.4x.10↔	Suture du péricarde (après lésion traumatique)
36.33↔	Revascularisation transmyocardique endoscopique	37.4x.11↔	Réparation du péricarde, autre
36.34↔	Revascularisation transmyocardique percutanée	37.4x.20↔	Suture du myocarde (après lésion traumatique)
36.39.00↔	Autre revascularisation cardiaque, SAP	37.4x.21↔	Réparation du myocarde, autre
36.39.10↔	Revascularisation cardiaque par patchs d'élargissement des artères coronaires	37.4x.99↔	Réparation du coeur et du péricarde, autre
36.39.11↔	Révision de pontage coronaire	37.52↔	Implantation de système intégral de remplacement du coeur
36.39.12↔	Nouveau pontage coronaire	37.53↔	Remplacement ou réparation de l'unité thoracique du système de remplacement du coeur
36.39.13↔	Transposition d'artère coronaire	37.54↔	Remplacement ou réparation d'autres composantes implantables de système intégral de remplacement du coeur
36.39.14↔	Revascularisation cardiaque avec greffon libre d'artère mammaire interne (AMI)	37.61.00↔	Implantation de ballonnet de contre-pulsation, SAP
36.39.99↔	Autre revascularisation cardiaque, autre	37.61.10↔	Implantation chirurgicale ouverte de ballonnet de contre-pulsation
36.91↔	Réparation (cure) d'anévrisme de vaisseau coronaire	37.61.20↔	Durée de traitement par un ballonnet de contre-pulsation, SAP
36.99.00↔	Autres opérations des vaisseaux du coeur SAP	37.61.21↔	Durée de traitement par un ballonnet de contre-pulsation: moins de 48 heures
36.99.10↔	Traitement par injection intracoronaire de cellules souches, SAP	37.61.22↔	Durée de traitement par un ballonnet de contre-pulsation: 48 à moins de 96 heures
36.99.11↔	Traitement par injection intracoronaire de cellules souches, sans enrichissement de fractions ni culture	37.61.29↔	Durée de traitement par un ballonnet de contre-pulsation: plus d'heures
36.99.12↔	Traitement par injection intracoronaire de cellules souches obtenues par enrichissement de fractions ou multipliées en culture	37.61.99↔	Implantation de ballonnet de contre-pulsation, autre
36.99.19↔	Traitement par injection intracoronaire de cellules souches, autre	37.62↔	Insertion de système d'assistance cardiaque non implantable
36.99.20↔	Autres opérations lors d'anomalie congénitale de vaisseaux du coeur	37.63.00↔	Réparation de système d'assistance cardiaque, SAP
36.99.30↔	Reconstruction de l'ostium coronaire	37.63.10↔	Remplacement isolé (autre que par chirurgie ouverte) de pompe extracorporelle (pompe centrifuge), SAP
36.99.40↔	Sympathectomie des artères coronaires	37.63.11↔	Remplacement isolé (autre que par chirurgie ouverte) de pompe extracorporelle (pompe centrifuge), univentriculaire
36.99.99↔	Autres opérations des vaisseaux du coeur, autre	37.63.12↔	Remplacement isolé (autre que par chirurgie ouverte) de pompe extracorporelle (pompe centrifuge), biventriculaire
37.10↔	Incision du coeur, NAS	37.63.19↔	Remplacement isolé (autre que par chirurgie ouverte) de pompe extracorporelle (pompe centrifuge), autre
		37.63.20↔	Remplacement isolé (autre que par chirurgie ouverte) de pompe paracorporelle, SAP

37.63.21↔	Remplacement isolé (autre que par chirurgie ouverte) de pompe paracorporelle, univentriculaire	37.68.19↔	Insertion percutanée de ballonnet de contre-pulsation intra-aortique (IABP), durée du traitement: plus d'heures
37.63.22↔	Remplacement isolé (autre que par chirurgie ouverte) de pompe paracorporelle, biventriculaire	37.68.20↔	Implantation de pompe axiale intravasculaire d'assistance circulatoire, univentriculaire, durée du traitement non précisée
37.63.29↔	Remplacement isolé (autre que par chirurgie ouverte) de pompe paracorporelle, autre	37.68.21↔	Implantation de pompe axiale intravasculaire d'assistance circulatoire, univentriculaire, durée du traitement: moins de 48 heures
37.63.99↔	Réparation de système d'assistance cardiaque, autre	37.68.22↔	Implantation de pompe axiale intravasculaire d'assistance circulatoire, univentriculaire, durée du traitement: 48 à 95 heures
37.64.00↔	Enlèvement de système d'assistance cardiaque, SAP	37.68.23↔	Implantation de pompe axiale intravasculaire d'assistance circulatoire, univentriculaire, durée du traitement: 96 à 119 heures
37.64.10↔	Enlèvement de ballonnet de contre-pulsation	37.68.29↔	Implantation de pompe axiale intravasculaire d'assistance circulatoire, univentriculaire, durée du traitement: 120 heures et plus
37.64.20↔	Enlèvement de pompe extracorporelle	37.68.30↔	Implantation de pompe axiale intravasculaire d'assistance circulatoire, biventriculaire, durée du traitement non précisée
37.64.30↔	Enlèvement de pompe paracorporelle	37.68.31↔	Implantation de pompe axiale intravasculaire d'assistance circulatoire, biventriculaire, durée du traitement: moins de 48 heures
37.64.40↔	Enlèvement de système intégral de remplacement du coeur (coeur artificiel)	37.68.32↔	Implantation de pompe axiale intravasculaire d'assistance circulatoire, biventriculaire, durée du traitement: 48 à 95 heures
37.64.50↔	Enlèvement de pompe intracorporelle	37.68.33↔	Implantation de pompe axiale intravasculaire d'assistance circulatoire, biventriculaire, durée du traitement: 96 à 119 heures
37.64.60↔	Enlèvement de système d'assistance myocardique externe	37.68.39↔	Implantation de pompe axiale intravasculaire d'assistance circulatoire, biventriculaire, durée du traitement: 120 heures et plus
37.64.70↔	Enlèvement de pompe axiale d'assistance circulatoire en position transvasculaire	37.68.40↔	Enlèvement de pompe axiale intravasculaire, SAP
37.64.99↔	Enlèvement de système d'assistance cardiaque, autre	37.68.41↔	Enlèvement de pompe axiale intravasculaire, univentriculaire
37.65.00↔	Implantation de système d'assistance cardiaque externe, SAP	37.68.42↔	Enlèvement de pompe axiale intravasculaire, biventriculaire
37.65.10↔	Implantation (chirurgicale ouverte) de pompe extracorporelle (pompe centrifuge), SAP	37.68.49↔	Enlèvement de pompe axiale intravasculaire, autre
37.65.11↔	Implantation (chirurgicale ouverte) de pompe extracorporelle (pompe centrifuge), univentriculaire	37.68.99↔	Insertion de système d'assistance cardiaque percutané externe, autre
37.65.12↔	Implantation (chirurgicale ouverte) de pompe extracorporelle (pompe centrifuge), biventriculaire	37.91↔	Massage cardiaque à thorax ouvert
37.65.19↔	Implantation (chirurgicale ouverte) de pompe extracorporelle (pompe centrifuge), autre	37.99.00↔	Autres opérations du coeur et du péricarde, SAP
37.65.20↔	Implantation (chirurgicale ouverte) de pompe paracorporelle, SAP	37.99.10↔	Traitement par injection intramyocardique de cellules souches, SAP
37.65.21↔	Implantation (chirurgicale ouverte) de pompe paracorporelle, univentriculaire	37.99.11↔	Traitement par injection intramyocardique de cellules souches, sans enrichissement de fractions ni culture
37.65.22↔	Implantation (chirurgicale ouverte) de pompe paracorporelle, biventriculaire	37.99.12↔	Traitement par injection intramyocardique de cellules souches obtenues par enrichissement de fractions ou multipliées en culture
37.65.29↔	Implantation (chirurgicale ouverte) de pompe paracorporelle, autre	37.99.19↔	Traitement par injection intramyocardique de cellules souches, autre
37.65.50↔	Durée de traitement par une pompe extracorporelle univentriculaire, SAP	37.99.20↔	Opérations d'anomalies congénitales du coeur, SAP
37.65.51↔	Durée de traitement par une pompe extracorporelle univentriculaire: moins de 48 heures	37.99.29↔	Opérations d'anomalies congénitales du coeur, autre
37.65.52↔	Durée de traitement par une pompe extracorporelle univentriculaire: 48 à moins de 96 heures	37.99.30↔	Ligature d'oreillette
37.65.53↔	Durée de traitement par une pompe extracorporelle univentriculaire: 96 heures ou plus	37.99.80↔	Réopération du coeur et du péricarde
37.65.60↔	Durée de traitement par pompe extracorporelle biventriculaire: non précisée	37.99.99↔	Autres opérations du coeur et du péricarde, autre
37.65.61↔	Durée de traitement par pompe extracorporelle biventriculaire: moins de 48 heures	38.04.00↔	Incision de l'aorte, SAP
37.65.62↔	Durée de traitement par pompe extracorporelle biventriculaire: 48 à moins de 96 heures	38.04.10↔	Incision de l'aorte ascendante et de la crosse aortique
37.65.69↔	Durée de traitement par pompe extracorporelle biventriculaire: 96 heures et plus	38.04.20↔	Incision de l'aorte descendante
37.65.99↔	Implantation de système d'assistance cardiaque externe, autre	38.04.30↔	Incision de l'aorte abdominale
37.66.00↔	Insertion de système d'assistance cardiaque implantable, SAP	38.04.99↔	Incision de l'aorte, autre
37.66.10↔	Implantation (chirurgicale ouverte) de pompe intracorporelle, SAP	38.05.00↔	Incision d'autres vaisseaux thoraciques, SAP
37.66.11↔	Implantation (chirurgicale ouverte) de pompe intracorporelle, univentriculaire	38.05.10↔	Incision d'autres artères thoraciques
37.66.12↔	Implantation (chirurgicale ouverte) de pompe intracorporelle, biventriculaire	38.05.20↔	Incision de veines thoraciques, SAP
37.66.19↔	Implantation (chirurgicale ouverte) de pompe intracorporelle, autre	38.05.21↔	Incision de veines thoraciques profondes
37.66.99↔	Insertion de système d'assistance cardiaque implantable, autre	38.05.29↔	Incision de veines thoraciques, autre
37.67↔	Implantation d'un système de stimulation cardiaque	38.05.99↔	Incision d'autres vaisseaux thoraciques, autre
37.68.00↔	Insertion de système d'assistance cardiaque percutané externe, SAP	38.07.00↔	Incision de veines abdominales, SAP
37.68.10↔	Insertion percutanée de ballonnet de contre-pulsation intra-aortique (IABP), durée du traitement non précisée	38.07.10↔	Incision de veines abdominales profondes, SAP
37.68.11↔	Insertion percutanée de ballonnet de contre-pulsation intra-aortique (IABP), durée du traitement: moins de 48 heures	38.07.11↔	Incision de la veine cave inférieure
37.68.12↔	Insertion percutanée de ballonnet de contre-pulsation intra-aortique (IABP), durée du traitement: 48 à 95 heures	38.07.12↔	Incision de la veine iliaque
		38.07.19↔	Incision de veines abdominales profondes, autre
		38.07.99↔	Incision de veines abdominales, autre
		38.15.00↔	Endartériectomie d'autres vaisseaux thoraciques, SAP
		38.15.10↔	Endartériectomie de l'artère sous-clavière
		38.15.20↔	Endartériectomie du tronc brachiocéphalique
		38.15.30↔	Endartériectomie de l'artère pulmonaire
		38.15.40↔	Endartériectomie de la veine pulmonaire
		38.15.99↔	Endartériectomie d'autres vaisseaux thoraciques, autre

38.35.00↔	Résection de vaisseaux thoraciques, avec anastomose, SAP	38.63.20↔	Autre excision de veines de membre supérieur, SAP
38.35.10↔	Résection d'artères thoraciques, avec anastomose, SAP	38.63.21↔	Autre excision de veines profondes de membre supérieur
38.35.11↔	Résection de l'artère sous-clavière, avec anastomose	38.63.29↔	Autre excision de veines de membre supérieur, autre
38.35.12↔	Résection du tronc brachiocéphalique, avec anastomose	38.63.99↔	Autre excision de vaisseaux de membre supérieur, autre
38.35.13↔	Résection de l'artère pulmonaire, avec anastomose	38.64.00↔	Autre excision de l'aorte, SAP
38.35.19↔	Résection d'artères thoraciques, avec anastomose, autre	38.64.10↔	Autre excision de l'aorte thoracique
38.35.20↔	Résection de veines thoraciques, avec anastomose, SAP	38.64.20↔	Autre excision de l'aorte abdominale
38.35.21↔	Résection de la veine pulmonaire, avec anastomose	38.64.99↔	Autre excision de l'aorte, autre
38.35.22↔	Résection de la veine sous-clavière, avec anastomose	38.65.00↔	Autre excision de vaisseaux thoraciques, SAP
38.35.23↔	Résection de la veine cave supérieure, avec anastomose	38.65.10↔	Autre excision d'artères thoraciques
38.35.28↔	Résection de veines thoraciques et d'autres veines profondes, avec anastomose	38.65.20↔	Autre excision de veines thoraciques, SAP
38.35.29↔	Résection de veines thoraciques, avec anastomose, autre	38.65.21↔	Autre excision de la veine cave supérieure
38.35.99↔	Résection de vaisseaux thoraciques, avec anastomose, autre	38.65.22↔	Autre excision d'autres veines thoraciques profondes
38.45.00↔	Résection de vaisseau thoracique, avec remplacement, SAP	38.65.29↔	Autre excision de veines thoraciques, autre
38.45.10↔	Résection de l'aorte thoracique avec remplacement, SAP	38.65.99↔	Autre excision de vaisseaux thoraciques, autre
38.45.11↔	Résection de l'aorte ascendante ou de la crosse aortique, avec remplacement	38.85.00↔	Autre occlusion chirurgicale d'autres vaisseaux thoraciques, SAP
38.45.12↔	Résection de l'aorte thoracique, avec remplacement	38.85.10↔	Autre occlusion chirurgicale d'autres artères thoraciques, SAP
38.45.13↔	Résection de l'aorte thoraco-abdominale, avec remplacement	38.85.11↔	Autre occlusion chirurgicale de l'artère sous-clavière
38.45.14↔	Résection de l'aorte thoracique avec remplacement par prothèse hybride	38.85.12↔	Autre occlusion chirurgicale de l'artère pulmonaire
38.45.19↔	Résection de l'aorte thoracique avec remplacement, autre	38.85.13↔	Autre occlusion chirurgicale du tronc brachiocéphalique
38.45.20↔	Résection d'autres vaisseaux thoraciques, avec remplacement, SAP	38.85.19↔	Autre occlusion chirurgicale d'autres artères thoraciques, autre
38.45.21↔	Résection de l'artère pulmonaire, avec remplacement	38.85.20↔	Autre occlusion chirurgicale de veines thoraciques, SAP
38.45.22↔	Résection du tronc brachiocéphalique, avec remplacement	38.85.21↔	Autre occlusion chirurgicale de la veine cave supérieure
38.45.29↔	Résection d'autres artères thoraciques, avec remplacement	38.85.22↔	Autre occlusion chirurgicale de la veine pulmonaire
38.45.30↔	Résection de veine thoracique, avec remplacement, SAP	38.85.23↔	Autre occlusion chirurgicale de la veine sous-clavière
38.45.31↔	Résection de la veine cave supérieure, avec remplacement	38.85.28↔	Autre occlusion chirurgicale d'autres veines thoraciques profondes
38.45.38↔	Résection d'autres artères thoraciques profondes, avec remplacement	38.85.29↔	Autre occlusion chirurgicale de veines thoraciques, autre
38.45.39↔	Résection de veines thoraciques, avec remplacement, autre	38.85.99↔	Autre occlusion chirurgicale d'autres vaisseaux thoraciques, autre
38.45.99↔	Résection de vaisseaux thoraciques, avec remplacement, autre	39.0x.00↔	Shunt d'artère systémique à pulmonaire, SAP
38.47.00↔	Résection de veines abdominales, avec remplacement, SAP	39.0x.10↔	Anastomose entre artère sous-clavière et artère pulmonaire (Blalock-Taussig)
38.47.10↔	Résection de veines abdominales profondes, avec remplacement, SAP	39.0x.11↔	Anastomose entre aorte et artère pulmonaire droite (Waterston-Cooley)
38.47.11↔	Résection de la veine cave inférieure, avec remplacement	39.0x.12↔	Anastomose entre aorte descendante et artère pulmonaire gauche (Potts-Smith)
38.47.12↔	Résection de la veine iliaque, avec remplacement	39.0x.13↔	Anastomose entre artère pulmonaire gauche et droite
38.47.19↔	Résection de veines abdominales profondes, avec remplacement, autre	39.0x.20↔	Shunt prothétique d'artère pulmonaire à aorte, central
38.47.99↔	Résection de veines abdominales, avec remplacement, autre	39.0x.21↔	Shunt prothétique d'artère pulmonaire à aorte, périphérique
38.63.00↔	Autre excision de vaisseaux de membre supérieur, SAP	39.0x.23↔	Cerclage (banding) de l'artère pulmonaire
38.63.10↔	Autre excision d'artères de membre supérieur, SAP	39.0x.24↔	Shunt d'artère systémique à pulmonaire, opération de Damus-Kay-Stansel
38.63.11↔	Autre excision d'artères de la main	39.0x.99↔	Shunt d'artère systémique à pulmonaire, autre
38.63.19↔	Autre excision d'artères de membre supérieur, autre	97.44↔	Enlèvement non-opératoire de système d'assistance cardiaque

ADRG F36**Traitement complexe de soins intensifs > 552 pts pour maladies et troubles du syst. de l'appareil circulatoire, avec procédure opératoire particulière**

Traitement complexe de soins intensifs > 552 points et Procédures opératoires particulières

DRG F36Z**Traitement complexe de soins intensifs > 552 pts pour maladies et troubles du syst. de l'appareil circulatoire, avec procédure opératoire particulière****ADRG F38****Interventions vasculaires moyennement complexes sans cœur-poumon artificiel**

Procédure dans le tableau F38-1

DRG F38Z**Interventions vasculaires moyennement complexes sans cœur-poumon artificiel****procédure F38-1**

38.16.00↔	Endartériectomie d'artères abdominales, SAP	38.16.12↔	Endartériectomie de l'artère gastrique
38.16.10↔	Endartériectomie d'artères viscérales, SAP	38.16.13↔	Endartériectomie de l'artère hépatique
38.16.11↔	Endartériectomie du tronc coeliaque	38.16.14↔	Endartériectomie de l'artère splénique

38.16.15↔	Endartériectomie de l'artère rénale	38.37.00↔	Réséction de veines abdominales, avec anastomose, SAP
38.16.16↔	Endartériectomie de l'artère mésentérique	38.37.10↔	Réséction de veines abdominales profondes, avec anastomose, SAP
38.16.17↔	Endartériectomie de l'artère lombaire	38.37.11↔	Réséction de la veine cave inférieure, avec anastomose
38.16.18↔	Endartériectomie de l'artère iliaque	38.37.12↔	Réséction de la veine iliaque, avec anastomose
38.16.19↔	Endartériectomie d'artères viscérales, autre	38.37.19↔	Réséction de veines abdominales profondes, avec anastomose, autre
38.16.99↔	Endartériectomie d'artères abdominales, autre	38.37.99↔	Réséction de veines abdominales, avec anastomose, autre
38.36.00↔	Réséction d'artères abdominales, avec anastomose, SAP	38.38.00↔	Réséction d'artères de membre inférieur, avec anastomose, SAP
38.36.10↔	Réséction d'artères viscérales, avec anastomose, SAP	38.38.10↔	Réséction de l'artère fémorale (commune) (superficielle), avec anastomose
38.36.11↔	Réséction du tronc coeliaque, avec anastomose	38.38.11↔	Réséction de l'artère fémorale profonde, avec anastomose
38.36.12↔	Réséction de l'artère gastrique, avec anastomose	38.38.12↔	Réséction de l'artère poplitée, avec anastomose
38.36.13↔	Réséction de l'artère hépatique, avec anastomose	38.38.99↔	Réséction d'artères de membre inférieur, avec anastomose, SAP
38.36.14↔	Réséction de l'artère splénique, avec anastomose		
38.36.15↔	Réséction de l'artère rénale, avec anastomose		
38.36.16↔	Réséction de l'artère mésentérique, avec anastomose		
38.36.17↔	Réséction de l'artère iliaque, avec anastomose		
38.36.19↔	Réséction d'artères viscérales, avec anastomose, autre		
38.36.99↔	Réséction d'artères abdominales, avec anastomose, autre		

ADRG F39**Vasectomie et stripping de veines**

Procédure dans le tableau F39-2

DRG F39A**Vasectomie et stripping de veines avec intervention bilatérale ou pour ulcère veineux ou CC extrêmement sévères ou sévères**

Diagnostic principal dans le tableau F39-1 ou PCCL > 2 ou au moins deux procédures dans le tableau F39-3 ou Beidseitige Prozedur dans le tableau F39-3

DRG F39B**Vasectomie et stripping de veines sans intervention bilatérale, sans ulcère veineux, sans CC extrêmement sévères ou sévères****diagnostic principal F39-1**

170.23	Athérosclérose des artères distales: Type bassin-jambe, avec ulcération	183.0	Varices ulcérées des membres inférieurs
170.24	Athérosclérose des artères distales: Type bassin-jambe, avec gangrène	183.2	Varices des membres inférieurs, avec ulcère et inflammation

procédure F39-2

38.09.00↔	Incision de veines de membre inférieur, SAP	38.59.20↔	Crossectomie et stripping de veines variqueuses des membres inférieurs, SAP
38.09.10↔	Incision de veines profondes de membre inférieur	38.59.21↔	Crossectomie et stripping de la veine grande saphène
38.09.99↔	Incision de veines de membre inférieur, autre	38.59.22↔	Crossectomie et stripping de la veine petite saphène
38.30↔	Réséction de vaisseau avec anastomose, site non précisé	38.59.23↔	Crossectomie et stripping des veines grande et petite saphène
38.39.00↔	Réséction de veines de membre inférieur, avec anastomose, SAP	38.59.30↔	Crossectomie (isolée), SAP
38.39.10↔	Réséction de veines de membre inférieur avec anastomose, veines profondes	38.59.31↔	Crossectomie (isolée), veine grande saphène
38.39.99↔	Réséction de veines de membre inférieur, avec anastomose, autre	38.59.32↔	Crossectomie (isolée), veine petite saphène
38.40↔	Réséction de vaisseau avec remplacement, site non précisé	38.59.33↔	Crossectomie (isolée), veines grande et petite saphène
38.49.00↔	Réséction de veines de membre inférieur, avec remplacement, SAP	38.59.40↔	Traitement de veines variqueuses par laser local
38.49.10↔	Réséction de veines profondes des membre inférieur, avec remplacement	38.59.50↔	Traitement endoluminal de veines variqueuses
38.49.99↔	Réséction de veines de membre inférieur, avec remplacement, autre	38.59.51↔	Traitement de veines variqueuses par laser endoveineux [EVLV]
38.50↔	Ligature et stripping de veines variqueuses, site non précisé	38.59.52↔	Ablation endoveineuse de veines variqueuses par radiofréquence
38.52↔	Ligature et stripping d'autres veines variqueuses de la tête et du cou	38.59.59↔	Traitement endoluminal de veines variqueuses, autre
38.53↔	Ligature et stripping de veines variqueuses de membre supérieur	38.59.99↔	Ligature et stripping de veines variqueuses des membres inférieurs, autre
38.55↔	Ligature et stripping de veines variqueuses thoraciques	38.60↔	Autre excision de vaisseau, site non précisé
38.57↔	Ligature et stripping de veines variqueuses abdominales	38.63.00↔	Autre excision de vaisseaux de membre supérieur, SAP
38.59.00↔	Ligature et stripping de veines variqueuses des membres inférieurs, SAP	38.63.10↔	Autre excision d'artères de membre supérieur, SAP
38.59.10↔	Ligature, excision et stripping de veines variqueuses et veines perforantes des membres inférieurs (en tant qu'intervention indépendante)	38.63.11↔	Autre excision d'artères de la main
		38.63.19↔	Autre excision d'artères de membre supérieur, autre
		38.63.20↔	Autre excision de veines de membre supérieur, SAP
		38.63.21↔	Autre excision de veines profondes de membre supérieur
		38.63.29↔	Autre excision de veines de membre supérieur, autre
		38.63.99↔	Autre excision de vaisseaux de membre supérieur, autre
		38.67.00↔	Autre excision de veines abdominales, SAP
		38.67.10↔	Autre excision de veines abdominales profondes, SAP

38.67.11↔	Autre excision de la veine cave inférieure	39.32.11↔	Suture de veine intracrânienne
38.67.12↔	Autre excision de la veine iliaque	39.32.19↔	Suture de veine de la tête et du cou, autre
38.67.19↔	Autre excision de veines abdominales profondes, autre	39.32.30↔	Suture de veine thoracique, SAP
38.67.99↔	Autre excision de veines abdominales, autre	39.32.31↔	Suture de la veine cave supérieure
38.69↔	Autre excision de veines de membre inférieur	39.32.32↔	Suture de la veine brachiocéphalique
38.80↔	Autre occlusion chirurgicale de vaisseau, site non précisé	39.32.39↔	Suture de veine thoracique, autre
38.83.00↔	Autre occlusion chirurgicale de vaisseaux de membre supérieur, SAP	39.32.40↔	Suture de veine abdominale, SAP
38.83.10↔	Autre occlusion chirurgicale d'artères de membre supérieur, SAP	39.32.41↔	Suture de la veine cave inférieure
38.83.11↔	Autre occlusion chirurgicale d'artères de la main	39.32.42↔	Suture des veines iliaques commune et interne
38.83.19↔	Autre occlusion chirurgicale d'autres artères de membre supérieur	39.32.49↔	Suture de veine abdominale, autre
38.83.20↔	Autre occlusion chirurgicale de veines de membre supérieur, SAP	39.32.99↔	Suture de veine, autre
38.83.21↔	Autre occlusion chirurgicale de veines profondes de membre supérieur	39.92↔	Injection d'agent sclérosant dans la veine
38.83.29↔	Autre occlusion chirurgicale de veines de membre supérieur, autre	39.99.00↔	Autres opérations de vaisseaux, SAP
38.83.99↔	Autre occlusion chirurgicale de vaisseaux de membre supérieur, autre	39.99.10↔	Aortopexie
38.89↔	Autre occlusion chirurgicale de veines de membre inférieur	39.99.20↔	Opérations d'anomalies vasculaires congénitales, SAP
39.30.00↔	Suture de vaisseau sanguin, SAP	39.99.21↔	Opérations d'anomalie congénitale de l'isthme aortique (sténose) ou d'interruption de la crosse aortique
39.30.10↔	Utilisation d'un système de fermeture vasculaire, SAP	39.99.22↔	Opérations d'anomalie congénitale de l'artère ou de la veine pulmonaire ou d'une artère sous-clavière droite rétro-oesophagienne (arteria lusoria)
39.30.11↔	Utilisation d'un système de suture de vaisseaux	39.99.23↔	Opérations d'anomalies congénitales de la veine cave
39.30.12↔	Utilisation d'un système de suture de vaisseau par clip	39.99.24↔	Opération et unifocalisation de vaisseaux collatéraux congénitaux
39.30.13↔	Obturation de canal de ponction de vaisseaux par du collagène	39.99.30↔	Fermeture par cathéter du canal artériel de Botal, SAP
39.30.19↔	Utilisation d'un système de fermeture vasculaire, autre	39.99.31↔	Fermeture par cathéter du canal artériel de Botal, avec coil
39.30.99↔	Suture de vaisseau sanguin, autre	39.99.32↔	Fermeture par cathéter du canal artériel de Botal, avec obturateur d'Amplatz
39.32.00↔	Suture de veine, SAP	39.99.38↔	Fermeture par cathéter du canal artériel de Botal, autre
39.32.10↔	Suture de veine de la tête et du cou, SAP	39.99.39↔	Opérations d'autres anomalies vasculaires congénitales
		39.99.99↔	Autres opérations de vaisseaux, autre

procédure F39-3

38.59.21↔	Crossectomie et stripping de la veine grande saphène	38.59.31↔	Crossectomie (isolée), veine grande saphène
38.59.22↔	Crossectomie et stripping de la veine petite saphène	38.59.32↔	Crossectomie (isolée), veine petite saphène
38.59.23↔	Crossectomie et stripping des veines grande et petite saphène	38.59.33↔	Crossectomie (isolée), veines grande et petite saphène

ADRG F41**Actes diagnostiques cardiologiques invasifs pour infarctus du myocarde**

Diagnostic principal dans le tableau F41-1 et procédure dans le tableau F41-2

DRG F41A**Actes diagnostiques cardiologiques invasifs pour infarctus du myocarde aigu avec CC extrêmement sévères**

PCCL > 3

DRG F41B**Actes diagnostiques cardiologiques invasifs pour infarctus du myocarde aigu sans CC extrêmement sévères****diagnostic principal F41-1**

I21.0	Infarctus transmural aigu du myocarde, de la paroi antérieure	I21.9	Infarctus aigu du myocarde, sans précision
I21.1	Infarctus transmural aigu du myocarde, de la paroi inférieure	I22.0	Infarctus du myocarde à répétition, de la paroi antérieure
I21.2	Infarctus transmural aigu du myocarde d'autres localisations	I22.1	Infarctus du myocarde à répétition, de la paroi inférieure
I21.3	Infarctus transmural aigu du myocarde, de localisation non précisée	I22.8	Infarctus du myocarde à répétition d'autres localisations
I21.4	Infarctus sous-endocardique aigu du myocarde	I22.9	Infarctus du myocarde à répétition, de localisation non précisée

procédure F41-2

37.21‡↔	Cathétérisme cardiaque droit	88.52‡↔	Angiographie du coeur droit
37.22‡↔	Cathétérisme cardiaque gauche	88.53‡↔	Angiographie du coeur gauche
37.23‡↔	Cathétérisme cardiaque combiné, droit et gauche	88.54‡↔	Angiographie du coeur combinée, gauche et droite
37.28‡↔	Échocardiographie intracardiaque (EIC)	88.55‡↔	Artériographie coronaire avec un seul cathéter
88.43‡↔	Artériographie d'artère pulmonaire	88.56‡↔	Artériographie coronaire avec deux cathéters
88.50‡↔	Angiocardiographie, SAP	88.57‡↔	Autre artériographie coronaire, SAP

ADRG F43 Ventilation artificielle > 24 heures pour maladies et troubles de l'appareil circulatoire

Durée de la ventilation artificielle > 24 heures

DRG F43A Ventilation artificielle > 24 heures pour maladies et troubles de l'appareil circulatoire, âge < 6 ans

Âge < 6 années

DRG F43B Ventilation artificielle > 24 heures pour maladies et troubles de l'appareil circulatoire, âge > 5 ans, avec CC extrêmement sévères

PCCL > 3

DRG F43C Ventilation artificielle > 24 heures pour maladies et troubles de l'appareil circulatoire, âge > 5 ans, sans CC extrêmement sévères**ADRG F45 Réhabilitation précoce pour maladies et troubles de l'appareil circulatoire**

Réhabilitation précoce

DRG F45Z Réhabilitation précoce pour maladies et troubles de l'appareil circulatoire**ADRG F46 Actes diagnostiques cardiologiques invasifs sauf pour infarctus du myocarde aigu, plus de 2 jours d'hospitalisation, avec diagnostic complexe**

Au moins un(e) procédure dans le tableau F46-2 et diagnostic principal dans le tableau F46-1 et Durée de séjour > 2 jours

DRG F46A Actes diagnostiques cardiologiques invasifs sauf pour infarctus du myocarde aigu, plus de 2 jours d'hospitalisation, avec diagnostic complexe, âge < 14 ans

Âge < 14 années

DRG F46B Actes diagnostiques cardiologiques invasifs sauf pour infarctus du myocarde aigu, plus de 2 jours d'hospitalisation, avec diagnostic complexe, âge > 13 ans**diagnostic principal F46-1**

I27.0	Hypertension pulmonaire primitive	I50.9	Insuffisance cardiaque, sans précision
I31.1	Péricardite constrictive chronique	Q20.0	Tronc artériel commun
I42.0	Myocardiopathie avec dilatation	Q20.1	Ventricule droit à double issue
I42.1	Myocardiopathie obstructive hypertrophique	Q20.2	Ventricule gauche à double issue
I42.2	Autres myocardiopathies hypertrophiques	Q20.3	Communication ventriculo-auriculaire discordante
I42.3	Maladie endomyocardique (éosinophilique)	Q20.4	Ventricule à double issue
I42.4	Fibroélastose endocardique	Q20.5	Communication auriculo-ventriculaire discordante
I42.5	Autres myocardiopathies restrictives	Q20.6	Isomérisme des auricules cardiaques
I42.6	Myocardiopathie alcoolique	Q20.8	Autres malformations congénitales des cavités et des orifices cardiaques
I42.7	Myocardiopathie due à des médicaments et d'autres causes externes	Q20.9	Malformation congénitale des cavités et des orifices cardiaques, sans précision
I42.80	Cardiomyopathie arythmogène du ventricule droit	Q21.0	Communication interventriculaire
I42.88	Autres cardiomyopathies	Q21.1	Communication interauriculaire
I42.9	Myocardiopathie, sans précision	Q21.2	Communication auriculo-ventriculaire
I46.0	Arrêt cardiaque réanimé avec succès	Q21.3	Tétralogie de Fallot
I47.2	Tachycardie ventriculaire	Q21.4	Communication aorto-pulmonaire
I49.0	Fibrillation et flutter ventriculaires	Q21.80	Pentalogie de Fallot
I50.00	Insuffisance ventriculaire droite primaire	Q21.88	Autres malformations congénitales des septums cardiaques
I50.01	Insuffisance ventriculaire droite secondaire	Q21.9	Malformation congénitale d'une cloison cardiaque, sans précision
I50.11	Insuffisance ventriculaire gauche: Sans symptôme	Q22.0	Atrésie de la valve pulmonaire
I50.12	Insuffisance ventriculaire gauche: Avec symptôme en cas d'effort important	Q22.1	Sténose congénitale de la valve pulmonaire
I50.13	Insuffisance ventriculaire gauche: Avec symptôme en cas d'effort léger	Q22.2	Insuffisance congénitale de la valve pulmonaire
I50.14	Insuffisance ventriculaire gauche: Avec symptôme au repos	Q22.3	Autres malformations congénitales de la valve pulmonaire
I50.19	Insuffisance ventriculaire gauche: Non précisée	Q22.4	Sténose congénitale de la valvule tricuspide

Q22.5	Maladie d'Ebstein	Q25.0	Perméabilité du canal artériel
Q22.6	Hypoplasie du cœur droit	Q25.1	Coarctation de l'aorte
Q22.8	Autres malformations congénitales de la valvule tricuspide	Q25.2	Atrésie de l'aorte
Q22.9	Malformation congénitale de la valvule tricuspide, sans précision	Q25.3	Sténose de l'aorte
Q23.0	Sténose congénitale de la valvule aortique	Q25.4	Autres malformations congénitales de l'aorte
Q23.1	Insuffisance congénitale de la valvule aortique	Q25.5	Atrésie de l'artère pulmonaire
Q23.2	Sténose mitrale congénitale	Q25.6	Sténose de l'artère pulmonaire
Q23.3	Insuffisance mitrale congénitale	Q25.7	Autres malformations congénitales de l'artère pulmonaire
Q23.4	Hypoplasie du cœur gauche	Q25.8	Autres malformations congénitales des gros vaisseaux
Q23.8	Autres malformations congénitales des valvules aortique et mitrale	Q25.9	Malformation congénitale des gros vaisseaux, sans précision
Q23.9	Malformation congénitale des valvules aortique et mitrale, sans précision	Q26.0	Sténose congénitale de la veine cave
Q24.0	Dextrocardie	Q26.1	Persistance de la veine cave supérieure gauche
Q24.1	Lévocardie	Q26.2	Retour veineux pulmonaire anormal total
Q24.2	Cœur triatrial	Q26.3	Retour veineux pulmonaire anormal partiel
Q24.3	Sténose de l'infundibulum pulmonaire	Q26.4	Retour veineux pulmonaire anormal, sans précision
Q24.4	Sténose sous-aortique congénitale	Q26.5	Retour veineux portal anormal
Q24.5	Malformation des vaisseaux coronaires	Q26.6	Fistule entre la veine porte et l'artère hépatique
Q24.6	Bloc congénital du cœur	Q26.8	Autres malformations congénitales des grandes veines
Q24.8	Autres malformations cardiaques congénitales précisées	Q26.9	Malformation congénitale d'une grande veine, sans précision
Q24.9	Malformation cardiaque congénitale, sans précision	Z01.80	Examens liés à une prédisposition aux dysrythmies malignes
		Z01.81	Examens liés à une prédisposition aux cardiomyopathies

procédure F46-2

37.21†↔	Cathétérisme cardiaque droit	88.50†↔	Angiocardiographie, SAP
37.22†↔	Cathétérisme cardiaque gauche	88.52†↔	Angiographie du coeur droit
37.23†↔	Cathétérisme cardiaque combiné, droit et gauche	88.53†↔	Angiographie du coeur gauche
37.26†↔	Test électrophysiologique invasif par cathéter	88.54†↔	Angiographie du coeur combinée, gauche et droite
37.27†↔	Cardiac mapping	88.55†↔	Artériographie coronaire avec un seul cathéter
37.28†↔	Échocardiographie intracardiaque (EIC)	88.56†↔	Artériographie coronaire avec deux cathéters
88.43†↔	Artériographie d'artère pulmonaire	88.57†↔	Autre artériographie coronaire, SAP

ADRG F48**Traitement complexe de réhabilitation précoce gériatrique pour maladies et troubles de l'appareil circulatoire**

Traitement complexe de réhabilitation précoce gériatrique et aucun(e) diagnostic principal dans tableau F48-1

DRG F48Z**Traitement complexe de réhabilitation précoce gériatrique pour maladies et troubles de l'appareil circulatoire****diagnostic principal F48-1**

B37.6	Endocardite à Candida {I39.8}	I33.9	Endocardite aiguë, sans précision
I01.1	Endocardite rhumatismale aiguë	I38	Endocardite, valvule non précisée
I33.0	Endocardite infectieuse aiguë et subaiguë		

ADRG F49**Actes diagnostiques cardiologiques invasifs sauf pour infarctus du myocarde aigu**

Aucun(e) diagnostic principal dans tableau F49-1 et au moins un(e) procédure dans le tableau F49-2

DRG F49A**Actes diagnostiques cardiologiques invasifs sauf pour infarctus du myocarde aigu, plus de 2 jours d'hospitalisation, avec intervention complexe, avec CC extrêmement sévères**

(Durée de séjour > 2 jours ou PCCL > 3) et (procédure dans le tableau F49-3 ou Dialyse) et PCCL > 3

DRG F49B**Actes diagnostiques cardiologiques invasifs sauf pour infarctus du myocarde aigu, plus de 2 jours d'hospitalisation, sans intervention complexe, avec CC extrêmement sévères**

(Durée de séjour > 2 jours ou PCCL > 3) et PCCL > 3

DRG F49C Actes diagnostiques cardiologiques invasifs sauf pour infarctus du myocarde aigu, plus de 2 jours d'hospitalisation, avec intervention complexe, sans CC extrêmement sévères

(Durée de séjour > 2 jours ou PCCL > 3) et (procédure dans le tableau F49-3 ou Dialyse)

DRG F49D Actes diagnostiques cardiologiques invasifs sauf pour infarctus du myocarde aigu, plus de 2 jours d'hospitalisation, sans intervention complexe, sans CC extrêmement sévères

Durée de séjour > 2 jours ou PCCL > 3

DRG F49E Actes diagnostiques cardiologiques invasifs sauf pour infarctus du myocarde aigu, moins de 3 jours d'hospitalisation**DRG F49F Actes diagnostiques cardiologiques invasifs sauf pour infarctus du myocarde aigu, un jour d'hospitalisation**

Durée de séjour égale 1 jour

diagnostic principal F49-1

I21.0	Infarctus transmural aigu du myocarde, de la paroi antérieure	I21.9	Infarctus aigu du myocarde, sans précision
I21.1	Infarctus transmural aigu du myocarde, de la paroi inférieure	I22.0	Infarctus du myocarde à répétition, de la paroi antérieure
I21.2	Infarctus transmural aigu du myocarde d'autres localisations	I22.1	Infarctus du myocarde à répétition, de la paroi inférieure
I21.3	Infarctus transmural aigu du myocarde, de localisation non précisée	I22.8	Infarctus du myocarde à répétition d'autres localisations
I21.4	Infarctus sous-endocardique aigu du myocarde	I22.9	Infarctus du myocarde à répétition, de localisation non précisée

procédure F49-2

37.21†↔	Cathétérisme cardiaque droit	88.50†↔	Angiocardiographie, SAP
37.22†↔	Cathétérisme cardiaque gauche	88.52†↔	Angiographie du coeur droit
37.23†↔	Cathétérisme cardiaque combiné, droit et gauche	88.53†↔	Angiographie du coeur gauche
37.26†↔	Test électrophysiologique invasif par cathéter	88.54†↔	Angiographie du coeur combinée, gauche et droite
37.27†↔	Cardiac mapping	88.55†↔	Artériographie coronaire avec un seul cathéter
37.28†↔	Échocardiographie intracardiaque (EIC)	88.56†↔	Artériographie coronaire avec deux cathéters
88.43†↔	Artériographie d'artère pulmonaire	88.57†↔	Autre artériographie coronaire, SAP

procédure F49-3

00.21†↔	Imagerie intravasculaire de vaisseaux cérébraux extracrâniens	37.26†↔	Test électrophysiologique invasif par cathéter
00.22†↔	Imagerie intravasculaire de vaisseaux intrathoraciques	92.05.00†↔	Scintigraphie cardio-vasculaire et hématopoïétique avec étude radioisotopique de fonction, SAP
00.23†↔	Imagerie intravasculaire de vaisseaux périphériques	92.05.09†↔	Scintigraphie cardio-vasculaire et hématopoïétique avec étude radioisotopique de fonction, autre
00.24.00†↔	Imagerie intravasculaire de vaisseaux coronaires, SAP	92.05.10†↔	Scintigraphie par perfusion myocardique, SAP
00.24.10†↔	Ultrasons intravasculaires (IVUS) de vaisseaux coronaires, sans mesure de débit	92.05.11†↔	Scintigraphie par perfusion myocardique, au repos
00.24.11†↔	Ultrasons intravasculaires (IVUS) de vaisseaux coronaires, avec mesure de débit	92.05.12†↔	Scintigraphie par perfusion myocardique, sous épreuve d'effort physique
00.24.99†↔	Imagerie intravasculaire de vaisseaux coronaires, autre	92.05.13†↔	Scintigraphie par perfusion myocardique, sous épreuve d'effort médicamenteuse
00.25†↔	Imagerie intravasculaire de vaisseaux rénaux	92.05.14†↔	Tomographie d'émission monophotonique (SPECT), myocarde
00.28†↔	Imagerie intravasculaire, autre(s) vaisseau(x) spécifié(s)	92.05.19†↔	Scintigraphie par perfusion myocardique, autre
00.29†↔	Imagerie intravasculaire, vaisseau(x) non spécifié(s)		
37.23†↔	Cathétérisme cardiaque combiné, droit et gauche		

ADRG F50 Mesures ablatives pour tachyarythmie

Procédure dans le tableau F50-1

DRG F50A Mesures ablatives pour tachyarythmie avec ablation complexe

Procédure dans le tableau F50-2 et procédure dans le tableau F50-3 ou procédure dans le tableau F50-4

DRG F50B Mesures ablatives pour tachyarythmie sans ablation complexe, avec intervention à complications, avec CC extrêmement sévères

Au moins un(e) procédure dans le tableau F50-5 et PCCL > 3

DRG F50C**Mesures ablatives pour tachyrythmie sans ablation complexe, avec intervention à complications, sans CC extrêmement sévères**

Au moins un(e) procédure dans le tableau F50-5

DRG F50D**Mesures ablatives pour tachyrythmie sans ablation complexe, sans intervention à complications****procédure F50-1**

- | | | | |
|-----------|---|-----------|---|
| 37.34.00↔ | Excision ou destruction d'autre lésion ou tissu du coeur, autre voie d'abord, SAP | 37.34.14↔ | Ablation à l'aide de méthodes de cartographie tridimensionnelle |
| 37.34.10↔ | Autre ablation lors de tachyrythmie, SAP | 37.34.15↔ | Cryoablation |
| 37.34.11↔ | Ablation par radiofréquence conventionnelle | 37.34.16↔ | Ablation par radiofréquence multipolaire en décalage de phase |
| 37.34.12↔ | Ablation par radiofréquence irriguée | 37.34.19↔ | Autre ablation dans les tachyrythmies |
| 37.34.13↔ | Ablation par d'autres sources d'énergie | 37.34.99↔ | Excision ou destruction d'autre lésion ou tissu du coeur, par autre voie d'abord, autre |

procédure F50-2

- | | | | |
|-----------|--|-----------|--|
| 37.90.20↔ | Examen par cathétérisme transseptal du coeur gauche, SAP | 37.90.29↔ | Examen par cathétérisme transseptal du coeur gauche, autre |
| 37.90.21↔ | Ponction transseptale par cathéter | | |

procédure F50-3

- | | |
|-----------|---|
| 37.34.14↔ | Ablation à l'aide de méthodes de cartographie tridimensionnelle |
|-----------|---|

procédure F50-4

- | | | | |
|-----------|---|-----------|---|
| 00.66.00↔ | Angioplastie coronaire transluminale percutanée [PTCA] ou athérectomie coronaire, SAP | 35.96.29↔ | Réparation endovasculaire de valve mitrale, autre |
| 00.66.10↔ | Fermeture transluminale percutanée de fistule coronaire | 35.98.10↔ | Fermeture transluminale percutanée de communication interauriculaire, SAP |
| 00.66.20↔ | Angioplastie coronaire transluminale percutanée [PTCA] à ballonnet, SAP | 35.98.11↔ | Fermeture transluminale percutanée de communication interauriculaire (un dispositif de fermeture) |
| 00.66.21↔ | Angioplastie coronaire [PTCA] à ballonnet libérant des substances médicamenteuses | 35.98.12↔ | Fermeture transluminale percutanée de communication interauriculaire (plus d'un dispositif de fermeture) |
| 00.66.22↔ | Angioplastie coronaire [PTCA] à ballonnet enduit d'anticorps | 35.98.19↔ | Fermeture transluminale percutanée de communication interauriculaire, autre |
| 00.66.29↔ | Angioplastie coronaire [PTCA] à ballonnet, autre | 35.98.30↔ | Fermeture transluminale percutanée de communication interventriculaire |
| 00.66.99↔ | Angioplastie coronaire transluminale percutanée [PTCA] ou athérectomie coronaire, autre | 35.99.00↔ | Autres opérations des valves du coeur, SAP |
| 35.41.00↔ | Elargissement de communication interauriculaire existante, SAP | 35.99.10↔ | Autres opérations lors d'anomalie valvulaire cardiaque congénitale, SAP |
| 35.41.10↔ | Elargissement de communication interauriculaire existante, technique à ciel ouvert | 35.99.11↔ | Autres opérations lors d'anomalie valvulaire cardiaque congénitale, valve aortique |
| 35.41.20↔ | Elargissement de communication interauriculaire existante, technique fermée | 35.99.12↔ | Autres opérations lors d'anomalie valvulaire cardiaque congénitale, valve mitrale |
| 35.41.99↔ | Elargissement de communication interauriculaire existante, autre | 35.99.13↔ | Autres opérations lors d'anomalie valvulaire cardiaque congénitale, valve pulmonaire |
| 35.42.00↔ | Création de communication septale intracardiaque, SAP | 35.99.14↔ | Autres opérations lors d'anomalie valvulaire cardiaque congénitale, valve tricuspide |
| 35.42.10↔ | Création de communication septale intracardiaque, technique à ciel ouvert | 35.99.15↔ | Autres opérations lors d'anomalie valvulaire cardiaque congénitale, valve auriculo-ventriculaire ou tronculaire |
| 35.42.20↔ | Création de communication septale intracardiaque, technique fermée | 35.99.19↔ | Autres opérations lors d'anomalie valvulaire cardiaque congénitale, autre valve |
| 35.42.99↔ | Création de communication septale intracardiaque, autre | 35.99.20↔ | Autres opérations des valves du coeur, technique minimale invasive |
| 35.43.20↔ | Elargissement de communication interventriculaire existante, technique fermée | 35.99.99↔ | Autres opérations des valves du coeur, autre |
| 35.53↔ | Réparation de communication interventriculaire avec prothèse, par voie ouverte | 36.04↔ | Perfusion d'agent thrombolytique dans une artère coronaire |
| 35.55↔ | Réparation de communication interventriculaire avec prothèse, fermée | 36.06↔ | Insertion de stent(s) coronaire(s) sans libération de substance médicamenteuse |
| 35.61↔ | Réparation de communication interauriculaire, avec greffe de tissu | 36.07.00↔ | Insertion de stent(s) coronaire(s) à libération de substance médicamenteuse, SAP |
| 35.62↔ | Réparation de communication interventriculaire avec greffe de tissu | 36.07.10↔ | Insertion de stent(s) coronaire(s) à libération de substance médicamenteuse, stent(s) biorésorbable(s) |
| 35.96.00↔ | Valvuloplastie transluminale percutanée, SAP | 36.07.99↔ | Insertion de stent(s) coronaire(s) à libération de substance médicamenteuse, autre |
| 35.96.09↔ | Valvuloplastie transluminale percutanée, autre | 36.32↔ | Autre revascularisation transmyocardique |
| 35.96.10↔ | Valvuloplastie percutanée, SAP | 37.90.00↔ | Insertion de dispositif dans l'oreillette gauche, SAP |
| 35.96.20↔ | Réparation endovasculaire de valve mitrale, SAP | 37.90.10↔ | Fermeture percutanée de l'oreillette gauche |
| 35.96.21↔ | Réparation endovasculaire de valve mitrale, par voie transartérielle | 37.90.99↔ | Insertion de dispositif dans l'oreillette gauche, autre |
| 35.96.22↔ | Réparation endovasculaire de valve mitrale, par voie transveineuse | | |
| 35.96.23↔ | Annuloplastie de valve mitrale, endovasculaire | | |

procédure F50-5

00.66.00↔	Angioplastie coronaire transluminale percutanée [PTCA] ou athérectomie coronaire, SAP	35.98.11↔	Fermeture transluminale percutanée de communication interauriculaire (un dispositif de fermeture)
00.66.10↔	Fermeture transluminale percutanée de fistule coronaire	35.98.12↔	Fermeture transluminale percutanée de communication interauriculaire (plus d'un dispositif de fermeture)
00.66.20↔	Angioplastie coronaire transluminale percutanée [PTCA] à ballonnet, SAP	35.98.19↔	Fermeture transluminale percutanée de communication interauriculaire, autre
00.66.21↔	Angioplastie coronaire [PTCA] à ballonnet libérant des substances médicamenteuses	35.98.30↔	Fermeture transluminale percutanée de communication interventriculaire
00.66.22↔	Angioplastie coronaire [PTCA] à ballonnet enduit d'anticorps	35.99.00↔	Autres opérations des valves du coeur, SAP
00.66.29↔	Angioplastie coronaire [PTCA] à ballonnet, autre	35.99.10↔	Autres opérations lors d'anomalie valvulaire cardiaque congénitale, SAP
00.66.99↔	Angioplastie coronaire transluminale percutanée [PTCA] ou athérectomie coronaire, autre	35.99.11↔	Autres opérations lors d'anomalie valvulaire cardiaque congénitale, valve aortique
35.41.00↔	Elargissement de communication interauriculaire existante, SAP	35.99.12↔	Autres opérations lors d'anomalie valvulaire cardiaque congénitale, valve mitrale
35.41.10↔	Elargissement de communication interauriculaire existante, technique à ciel ouvert	35.99.13↔	Autres opérations lors d'anomalie valvulaire cardiaque congénitale, valve pulmonaire
35.41.20↔	Elargissement de communication interauriculaire existante, technique fermée	35.99.14↔	Autres opérations lors d'anomalie valvulaire cardiaque congénitale, valve tricuspide
35.41.99↔	Elargissement de communication interauriculaire existante, autre	35.99.15↔	Autres opérations lors d'anomalie valvulaire cardiaque congénitale, valve auriculo-ventriculaire ou tronculaire
35.42.00↔	Création de communication septale intracardiaque, SAP	35.99.19↔	Autres opérations lors d'anomalie valvulaire cardiaque congénitale, autre valve
35.42.10↔	Création de communication septale intracardiaque, technique à ciel ouvert	35.99.20↔	Autres opérations des valves du coeur, technique minimale invasive
35.42.20↔	Création de communication septale intracardiaque, technique fermée	35.99.99↔	Autres opérations des valves du coeur, autre
35.42.99↔	Création de communication septale intracardiaque, autre	36.04↔	Perfusion d'agent thrombolytique dans une artère coronaire
35.43.20↔	Elargissement de communication interventriculaire existante, technique fermée	36.06↔	Insertion de stent(s) coronaire(s) sans libération de substance médicamenteuse
35.53↔	Réparation de communication interventriculaire avec prothèse, par voie ouverte	36.07.00↔	Insertion de stent(s) coronaire(s) à libération de substance médicamenteuse, SAP
35.55↔	Réparation de communication interventriculaire avec prothèse, fermée	36.07.10↔	Insertion de stent(s) coronaire(s) à libération de substance médicamenteuse, stent(s) biorésorbable(s)
35.61↔	Réparation de communication interauriculaire, avec greffe de tissu	36.07.99↔	Insertion de stent(s) coronaire(s) à libération de substance médicamenteuse, autre
35.62↔	Réparation de communication interventriculaire avec greffe de tissu	36.32↔	Autre revascularisation transmyocardique
35.96.00↔	Valvuloplastie transluminale percutanée, SAP	37.26‡↔	Test électrophysiologique invasif par cathéter
35.96.09↔	Valvuloplastie transluminale percutanée, autre	37.27‡↔	Cardiac mapping
35.96.10↔	Valvuloplastie percutanée, SAP	37.34.14↔	Ablation à l'aide de méthodes de cartographie tridimensionnelle
35.96.20↔	Réparation endovasculaire de valve mitrale, SAP	37.90.00↔	Insertion de dispositif dans l'oreillette gauche, SAP
35.96.21↔	Réparation endovasculaire de valve mitrale, par voie transartérielle	37.90.10↔	Fermeture percutanée de l'oreillette gauche
35.96.22↔	Réparation endovasculaire de valve mitrale, par voie transveineuse	37.90.20↔	Examen par cathétérisme transseptal du coeur gauche, SAP
35.96.23↔	Annuloplastie de valve mitrale, endovasculaire	37.90.21↔	Ponction transseptale par cathéter
35.96.29↔	Réparation endovasculaire de valve mitrale, autre	37.90.29↔	Examen par cathétérisme transseptal du coeur gauche, autre
35.98.10↔	Fermeture transluminale percutanée de communication interauriculaire, SAP	37.90.99↔	Insertion de dispositif dans l'oreillette gauche, autre

ADRG F51**Implantation endovasculaire d'endoprothèse (stent) aortique**

Procédure dans le tableau F51-1

DRG F51A**Implantation endovasculaire d'endoprothèse (stent) aortique thoracique**

Procédure dans le tableau F51-2

DRG F51B**Implantation endovasculaire d'endoprothèse (stent) aortique non thoracique****procédure F51-1**

39.71.00↔	Implantation endovasculaire d'une greffe dans l'aorte abdominale, SAP	39.71.12↔	Implantation endovasculaire d'une greffe dans l'aorte abdominale, prothèse de bifurcation aorto-bi-iliaque, sans fenestration ni bras latéral
39.71.10↔	Implantation endovasculaire d'une greffe dans l'aorte abdominale, aorto-iliaque, sans fenestration ni bras latéral	39.71.13↔	Implantation endovasculaire d'une greffe dans l'aorte abdominale, prothèse de bifurcation aorto-bi-iliaque, avec fenestration et bras latéral
39.71.11↔	Implantation endovasculaire d'une greffe dans l'aorte abdominale, aorto-iliaque, avec fenestration ou bras latéral	39.71.99↔	Implantation endovasculaire d'une greffe dans l'aorte abdominale, autre

39.73.00↔	Implantation endovasculaire de greffe sur l'aorte thoracique, SAP	39.73.20↔	Implantation endovasculaire de greffe sur l'aorte thoraco-abdominale
39.73.10↔	Implantation endovasculaire de greffe sur l'aorte thoracique, sans fenestration ni bras latéral	39.73.99↔	Implantation endovasculaire de greffe sur l'aorte thoracique, autre
39.73.11↔	Implantation endovasculaire de greffe sur l'aorte thoracique, avec fenestration ou bras latéral		

procédure F51-2

39.73.00↔	Implantation endovasculaire de greffe sur l'aorte thoracique, SAP	39.73.20↔	Implantation endovasculaire de greffe sur l'aorte thoraco-abdominale
39.73.10↔	Implantation endovasculaire de greffe sur l'aorte thoracique, sans fenestration ni bras latéral	39.73.99↔	Implantation endovasculaire de greffe sur l'aorte thoracique, autre
39.73.11↔	Implantation endovasculaire de greffe sur l'aorte thoracique, avec fenestration ou bras latéral		

ADRG F52**Angioplastie coronaire percutanée avec diagnostic complexe ou avec curiethérapie intracoronaire**

Procédure dans le tableau F52-2 et (diagnostic principal dans le tableau F52-1 ou procédure dans le tableau F52-3)

DRG F52A**Angioplastie coronaire percutanée avec diagnostic complexe, avec CC extrêmement sévères**

Diagnostic principal dans le tableau F52-1 et PCCL > 3

DRG F52B**Angioplastie coronaire percutanée avec diagnostic complexe, sans CC extrêmement sévères ou avec curiethérapie intracoronaire****diagnostic principal F52-1**

I21.0	Infarctus transmural aigu du myocarde, de la paroi antérieure	I23.5	Rupture du muscle papillaire comme complication récente d'un infarctus aigu du myocarde
I21.1	Infarctus transmural aigu du myocarde, de la paroi inférieure	I23.6	Thrombose de l'oreillette, de l'auricule et du ventricule comme complication récente d'un infarctus aigu du myocarde
I21.2	Infarctus transmural aigu du myocarde d'autres localisations	I42.1	Myocardiopathie obstructive hypertrophique
I21.3	Infarctus transmural aigu du myocarde, de localisation non précisée	I46.0	Arrêt cardiaque réanimé avec succès
I21.4	Infarctus sous-endocardique aigu du myocarde	I47.2	Tachycardie ventriculaire
I21.9	Infarctus aigu du myocarde, sans précision	I49.0	Fibrillation et flutter ventriculaires
I22.0	Infarctus du myocarde à répétition, de la paroi antérieure	I50.00	Insuffisance ventriculaire droite primaire
I22.1	Infarctus du myocarde à répétition, de la paroi inférieure	I50.01	Insuffisance ventriculaire droite secondaire
I22.8	Infarctus du myocarde à répétition d'autres localisations	I50.11	Insuffisance ventriculaire gauche: Sans symptôme
I22.9	Infarctus du myocarde à répétition, de localisation non précisée	I50.12	Insuffisance ventriculaire gauche: Avec symptôme en cas d'effort important
I23.0	Hémopéricarde comme complication récente d'un infarctus aigu du myocarde	I50.13	Insuffisance ventriculaire gauche: Avec symptôme en cas d'effort léger
I23.1	Communication interauriculaire comme complication récente d'un infarctus aigu du myocarde	I50.14	Insuffisance ventriculaire gauche: Avec symptôme au repos
I23.2	Communication interventriculaire comme complication récente d'un infarctus aigu du myocarde	I50.19	Insuffisance ventriculaire gauche: Non précisée
I23.3	Rupture de la paroi cardiaque sans hémopéricarde comme complication récente d'un infarctus aigu du myocarde	Z01.80	Examens liés à une prédisposition aux dysrythmies malignes
I23.4	Rupture des cordages tendineux comme complication récente d'un infarctus aigu du myocarde		

procédure F52-2

00.66.00↔	Angioplastie coronaire transluminale percutanée [PTCA] ou athérectomie coronaire, SAP	36.04↔	Perfusion d'agent thrombolytique dans une artère coronaire
00.66.10↔	Fermeture transluminale percutanée de fistule coronaire	36.06↔	Insertion de stent(s) coronaire(s) sans libération de substance médicamenteuse
00.66.20↔	Angioplastie coronaire transluminale percutanée [PTCA] à ballonnet, SAP	36.07.00↔	Insertion de stent(s) coronaire(s) à libération de substance médicamenteuse, SAP
00.66.21↔	Angioplastie coronaire [PTCA] à ballonnet libérant des substances médicamenteuses	36.07.10↔	Insertion de stent(s) coronaire(s) à libération de substance médicamenteuse, stent(s) biorésorbable(s)
00.66.22↔	Angioplastie coronaire [PTCA] à ballonnet enduit d'anticorps	36.07.99↔	Insertion de stent(s) coronaire(s) à libération de substance médicamenteuse, autre
00.66.29↔	Angioplastie coronaire [PTCA] à ballonnet, autre	36.09↔	Autre ablation de sténose ou obstruction d'artère coronaire
00.66.99↔	Angioplastie coronaire transluminale percutanée [PTCA] ou athérectomie coronaire, autre	36.32↔	Autre revascularisation transmyocardique

procédure F52-3

92.27.00↔	Implantation ou insertion d'élément radioactif (brachythérapie par des sources scellées de radionucléides), surface corporelle, site d'application autre ou non spécifié	92.27.30↔	Implantation ou insertion d'élément radioactif (brachythérapie par des sources scellées de radionucléides), vaisseau non spécifié
92.27.10↔	Implantation ou insertion d'élément radioactif (brachythérapie par des sources scellées de radionucléides), organes génitaux féminins, SAP	92.27.31↔	Implantation ou insertion d'élément radioactif (brachythérapie par des sources scellées de radionucléides), vaisseau coronaire
92.27.11↔	Implantation ou insertion d'élément radioactif (brachythérapie par des sources scellées de radionucléides), intra-utérine	92.27.39↔	Implantation ou insertion d'élément radioactif (brachythérapie par des sources scellées de radionucléides), autre vaisseau
92.27.12↔	Implantation ou insertion d'élément radioactif (brachythérapie par des sources scellées de radionucléides), intravaginale	92.27.40↔	Implantation ou insertion peropératoire d'élément radioactif (brachythérapie par des sources scellées de radionucléides)
92.27.13↔	Implantation ou insertion d'élément radioactif (brachythérapie par des sources scellées de radionucléides), intra-utérine et intravaginale combinée	92.27.70↔	Moulages radioactifs, SAP
92.27.21↔	Implantation ou insertion d'élément radioactif (brachythérapie par des sources scellées de radionucléides), surface corporelle	92.27.71↔	Moulages radioactifs: construction et application de moulage radioactif superficiel
92.27.22↔	Implantation ou insertion d'élément radioactif (brachythérapie par des sources scellées de radionucléides), intracavitaire	92.27.72↔	Moulages radioactifs: construction et pose d'applicateur non utilisé sur la surface corporelle
92.27.23↔	Implantation ou insertion d'élément radioactif (brachythérapie par des sources scellées de radionucléides), intraluminaire	92.27.73↔	Moulages radioactifs: construction et pose d'applicateur oculaire
		92.27.79↔	Autres moulages radioactifs

ADRG F54**Interventions vasculaires complexes ou multiples sans procédures de complication, sans révision, sans diagnostic complexe, âge > 2 ans ou interventions vasculaires moyennement complexes avec diagnostic de complication, sans CC extrêmement sévères, sans thrombectomie par rotation**

Au moins un(e) procédure dans le tableau F54-2 et (chaque procédure dans tableau F54-3 excepté F54-4 ou au moins deux procédures dans le tableau F54-5 ou procédure dans au moins deux des tableaux F54-5, F54-6 ou Beidseitige Prozedur dans le tableau F54-7 ou diagnostic dans le tableau F54-1)

DRG F54Z**Interventions vasculaires complexes ou multiples sans procédures de complication, sans révision, sans diagnostic complexe, âge > 2 ans ou interventions vasculaires moyennement complexes avec diagnostic de complication, sans CC extrêmement sévères, sans thrombectomie par rotation****diagnostic F54-1**

170.23	Athérosclérose des artères distales: Type bassin-jambe, avec ulcération	170.24	Athérosclérose des artères distales: Type bassin-jambe, avec gangrène
--------	---	--------	---

procédure F54-2

00.55.00↔	Insertion de stent(s) dans vaisseau(x) périphérique(s) à libération de substance médicamenteuse, SAP	38.02.20↔	Incision de veines extracrâniennes de la tête et du cou, SAP
00.55.11↔	Insertion de stent(s) dans vaisseau(x) périphérique(s) à libération de substance médicamenteuse, stent(s) à élution médicamenteuse extra-long(s) (>10 cm)	38.02.21↔	Incision de la veine jugulaire (externe) (interne)
00.55.99↔	Insertion de stent(s) dans vaisseau(x) périphérique(s) à libération de substance médicamenteuse, autre	38.02.28↔	Incision d'autres veines extracrâniennes de la tête et du cou, autre
00.63↔	Insertion percutanée de stent(s) d'artère carotide	38.02.29↔	Incision de veines extracrâniennes de la tête et du cou, autre
00.64↔	Insertion percutanée de stent(s) dans d'autres artères précérébrales (extracrâniennes)	38.02.99↔	Incision d'autres vaisseaux de la tête et du cou, autre
00.65.00↔	Insertion percutanée d'autre(s) stent(s) vasculaire(s) intracrânién(s), SAP	38.03.00↔	Incision de vaisseaux de membre supérieur, SAP
00.65.11↔	Insertion transluminale percutanée de micro-stents vasculaires intracrâniens	38.03.10↔	Incision d'artères de membre supérieur, SAP
00.65.99↔	Insertion percutanée d'autre(s) stent(s) vasculaire(s) intracrânién(s), autre	38.03.11↔	Incision de l'artère axillaire
00.67.00↔	Insertion percutanée de stent(s) dans vaisseau(x) central(aux), SAP	38.03.19↔	Incision d'autres artères du bras
00.67.10↔	Insertion percutanée de stent(s) vasculaire(s) dans la veine cave	38.03.20↔	Incision d'artères de l'avant-bras
00.67.20↔	Insertion percutanée de stent(s) vasculaire(s) dans la veine porte	38.03.21↔	Incision d'artères de la main
00.67.99↔	Insertion percutanée de stent(s) dans vaisseau(x) central(aux), autre	38.03.30↔	Incision de veines de membre supérieur, SAP
01.21↔	Incision et drainage de sinus crâniens	38.03.31↔	Incision de la veine axillaire
38.01↔	Incision de vaisseaux intracrâniens	38.03.38↔	Incision d'autres veines profondes de membre supérieur
38.02.00↔	Incision d'autres vaisseaux de la tête et du cou, SAP	38.03.39↔	Incision de veines de membre supérieur, autre
38.02.10↔	Incision d'artères extracrâniennes de la tête et du cou	38.03.99↔	Incision de vaisseaux de membre supérieur, autre
		38.06.00↔	Incision d'artères abdominales, SAP
		38.06.10↔	Incision d'artères viscérales, SAP
		38.06.11↔	Incision du tronc coeliaque
		38.06.12↔	Incision de l'artère gastrique
		38.06.13↔	Incision de l'artère hépatique
		38.06.14↔	Incision de l'artère splénique
		38.06.15↔	Incision de l'artère rénale
		38.06.16↔	Incision de l'artère mésentérique
		38.06.17↔	Incision de l'artère lombaire
		38.06.18↔	Incision de l'artère iliaque

38.06.19↔	Incision d'artères viscérales, autre	38.43.21↔	Résection de la veine axillaire, avec remplacement
38.06.99↔	Incision d'artères abdominales, autre	38.43.28↔	Résection d'autres veines profondes de membre supérieur, avec remplacement
38.07.00↔	Incision de veines abdominales, SAP	38.43.29↔	Résection de veines de membre supérieur, avec remplacement, autre
38.07.10↔	Incision de veines abdominales profondes, SAP	38.43.99↔	Résection de vaisseaux de membre supérieur, avec remplacement, autre
38.07.11↔	Incision de la veine cave inférieure	38.51↔	Ligature et stripping de veines variqueuses intracrâniennes
38.07.12↔	Incision de la veine iliaque	38.61↔	Autre excision de vaisseaux intracrâniens
38.07.19↔	Incision de veines abdominales profondes, autre	38.62↔	Autre excision de vaisseaux de la tête et du cou
38.07.99↔	Incision de veines abdominales, autre	38.63.00↔	Autre excision de vaisseaux de membre supérieur, SAP
38.08.00↔	Incision d'artères de membre inférieur, SAP	38.63.10↔	Autre excision d'artères de membre supérieur, SAP
38.08.10↔	Incision de l'artère fémorale (commune) (superficielle)	38.63.11↔	Autre excision d'artères de la main
38.08.11↔	Incision de l'artère fémorale profonde	38.63.19↔	Autre excision d'artères de membre supérieur, autre
38.08.12↔	Incision de l'artère poplitée	38.63.20↔	Autre excision de veines de membre supérieur, SAP
38.08.99↔	Incision d'artères de membre inférieur, autre	38.63.21↔	Autre excision de veines profondes de membre supérieur
38.10↔	Endartériectomie, site non précisé	38.63.29↔	Autre excision de veines de membre supérieur, autre
38.11↔	Endartériectomie de vaisseaux intracrâniens	38.63.99↔	Autre excision de vaisseaux de membre supérieur, autre
38.12↔	Endartériectomie d'autres vaisseaux de la tête et du cou	38.64.00↔	Autre excision de l'aorte, SAP
38.13↔	Endartériectomie de vaisseaux de membre supérieur	38.64.10↔	Autre excision de l'aorte thoracique
38.16.00↔	Endartériectomie d'artères abdominales, SAP	38.64.20↔	Autre excision de l'aorte abdominale
38.16.10↔	Endartériectomie d'artères viscérales, SAP	38.64.99↔	Autre excision de l'aorte, autre
38.16.11↔	Endartériectomie du tronc coeliaque	38.65.00↔	Autre excision de vaisseaux thoraciques, SAP
38.16.12↔	Endartériectomie de l'artère gastrique	38.65.10↔	Autre excision d'artères thoraciques
38.16.13↔	Endartériectomie de l'artère hépatique	38.65.20↔	Autre excision de veines thoraciques, SAP
38.16.14↔	Endartériectomie de l'artère splénique	38.65.21↔	Autre excision de la veine cave supérieure
38.16.15↔	Endartériectomie de l'artère rénale	38.65.22↔	Autre excision d'autres veines thoraciques profondes
38.16.16↔	Endartériectomie de l'artère mésentérique	38.65.29↔	Autre excision de veines thoraciques, autre
38.16.17↔	Endartériectomie de l'artère lombaire	38.65.99↔	Autre excision de vaisseaux thoraciques, autre
38.16.18↔	Endartériectomie de l'artère iliaque	38.66.00↔	Autre excision d'artères abdominales, SAP
38.16.19↔	Endartériectomie d'artères viscérales, autre	38.66.10↔	Autre excision d'artères viscérales, SAP
38.16.99↔	Endartériectomie d'artères abdominales, autre	38.66.11↔	Autre excision du tronc coeliaque
38.18.00↔	Endartériectomie de vaisseaux de membre inférieur, SAP	38.66.12↔	Autre excision de l'artère gastrique
38.18.10↔	Endartériectomie de l'artère fémorale (commune) (superficielle)	38.66.13↔	Autre excision de l'artère hépatique
38.18.11↔	Endartériectomie de l'artère fémorale profonde	38.66.14↔	Autre excision de l'artère splénique
38.18.12↔	Endartériectomie de l'artère poplitée	38.66.15↔	Autre excision de l'artère rénale
38.18.99↔	Endartériectomie de vaisseaux de membre inférieur, autre	38.66.16↔	Autre excision de l'artère mésentérique
38.21↔	Biopsie de vaisseau sanguin	38.66.17↔	Autre excision de l'artère lombaire
38.32.00↔	Résection d'autres vaisseaux de la tête et du cou, avec anastomose, SAP	38.66.18↔	Autre excision de l'artère iliaque
38.32.10↔	Résection d'artères extracrâniennes de la tête et du cou, avec anastomose	38.66.19↔	Autre excision d'artères viscérales, autre
38.32.20↔	Résection de veines extracrâniennes de la tête et du cou, avec anastomose, SAP	38.66.99↔	Autre excision d'artères abdominales, autre
38.32.21↔	Résection de la veine jugulaire, avec anastomose	38.67.00↔	Autre excision de veines abdominales, SAP
38.32.22↔	Résection de veines extracrâniennes superficielles de la tête et du cou, avec anastomose	38.67.10↔	Autre excision de veines abdominales profondes, SAP
38.32.99↔	Résection d'autres vaisseaux de la tête et du cou, avec anastomose, autre	38.67.11↔	Autre excision de la veine cave inférieure
38.33.00↔	Résection de vaisseaux de membre supérieur avec anastomose, SAP	38.67.12↔	Autre excision de la veine iliaque
38.33.10↔	Résection d'artères de membre supérieur avec anastomose, SAP	38.67.19↔	Autre excision de veines abdominales profondes, autre
38.33.11↔	Résection d'artères de membre supérieur avec anastomose	38.67.99↔	Autre excision de veines abdominales, autre
38.33.12↔	Résection de l'artère cubitale, avec anastomose	38.68.00↔	Autre excision d'artères de membre inférieur, SAP
38.33.13↔	Résection d'autres artères de l'avant-bras, avec anastomose	38.68.10↔	Autre excision d'artères de la cuisse
38.33.14↔	Résection d'artères de la main, avec anastomose	38.68.20↔	Autre excision d'artères de la jambe et du pied
38.33.20↔	Résection de veines de membre supérieur, avec anastomose, SAP	38.68.99↔	Autre excision d'artères de membre inférieur, autre
38.33.21↔	Résection de la veine axillaire, avec anastomose	38.7x.00↔	Interruption de la veine cave, SAP
38.33.22↔	Résection d'autres veines profondes de membre supérieur, avec anastomose	38.7x.10↔	Section chirurgicale de la veine cave, SAP
38.33.23↔	Résection de veines superficielles de membre supérieur, avec anastomose	38.7x.11↔	Insertion chirurgicale de filtre antiembolique dans la veine cave
38.33.99↔	Résection de vaisseaux de membre supérieur avec anastomose, autre	38.7x.12↔	Ablation chirurgicale de filtre antiembolique de la veine cave
38.42↔	Résection d'autres vaisseaux de la tête et du cou, avec remplacement	38.7x.13↔	Ligature ou plicature de la veine cave, par voie chirurgicale
38.43.00↔	Résection de vaisseaux de membre supérieur, avec remplacement, SAP	38.7x.19↔	Section chirurgicale de la veine cave, autre
38.43.10↔	Résection d'artères de membre supérieur, avec remplacement	38.7x.20↔	Section chirurgicale de la veine cave, par voie transluminale percutanée, SAP
38.43.11↔	Résection de l'artère axillaire, avec remplacement	38.7x.23↔	Ligature ou plicature de la veine cave, par voie transluminale percutanée
38.43.20↔	Résection de veines de membre supérieur, avec remplacement, SAP	38.7x.29↔	Section chirurgicale de la veine cave, par voie transluminale percutanée, autre
		38.7x.99↔	Interruption de la veine cave, autre
		38.81↔	Autre occlusion chirurgicale de vaisseaux intracrâniens
		38.82.00↔	Autre occlusion chirurgicale de vaisseaux de la tête et du cou, SAP
		38.82.10↔	Autre occlusion chirurgicale d'artères extracrâniennes de la tête et du cou
		38.82.20↔	Autre occlusion chirurgicale de veines extracrâniennes de la tête et du cou, SAP

38.82.21↔	Autre occlusion chirurgicale de la veine jugulaire	39.0x.20↔	Shunt prothétique d'artère pulmonaire à aorte, central
38.82.22↔	Autre occlusion chirurgicale d'autres veines extracrâniennes profondes de la tête et du cou	39.0x.21↔	Shunt prothétique d'artère pulmonaire à aorte, périphérique
38.82.29↔	Autre occlusion chirurgicale de veines extracrâniennes de la tête et du cou, autre	39.0x.23↔	Cerclage (banding) de l'artère pulmonaire
38.82.99↔	Autre occlusion chirurgicale de vaisseaux de la tête et du cou, autre	39.0x.24↔	Shunt d'artère systémique à pulmonaire, opération de Damus-Kay-Stansel
38.83.00↔	Autre occlusion chirurgicale de vaisseaux de membre supérieur, SAP	39.0x.99↔	Shunt d'artère systémique à pulmonaire, autre
38.83.10↔	Autre occlusion chirurgicale d'artères de membre supérieur, SAP	39.1↔	Shunt veineux intra-abdominal
38.83.11↔	Autre occlusion chirurgicale d'artères de la main	39.27.00↔	Fistule artério-veineuse pour hémodialyse, SAP
38.83.19↔	Autre occlusion chirurgicale d'autres artères de membre supérieur	39.27.10↔	Fistule artério-veineuse pour hémodialyse
38.83.20↔	Autre occlusion chirurgicale de veines de membre supérieur, SAP	39.27.11↔	Fistule artério-veineuse avec matériel allogène ou alloplastique pour hémodialyse
38.83.21↔	Autre occlusion chirurgicale de veines profondes de membre supérieur	39.27.99↔	Fistule artério-veineuse pour hémodialyse, autre
38.83.29↔	Autre occlusion chirurgicale de veines de membre supérieur, autre	39.31.00↔	Suture d'artère, SAP
38.83.99↔	Autre occlusion chirurgicale de vaisseaux de membre supérieur, autre	39.31.10↔	Suture d'artère de la tête et du cou, SAP
38.84.00↔	Autre occlusion chirurgicale de l'aorte, SAP	39.31.11↔	Suture d'artère intracrânienne
38.84.10↔	Autre occlusion chirurgicale de l'aorte thoracique	39.31.19↔	Suture d'artère de la tête et du cou, autre
38.84.20↔	Autre occlusion chirurgicale de l'aorte abdominale	39.31.20↔	Suture d'artère du bras, SAP
38.84.99↔	Autre occlusion chirurgicale de l'aorte, autre	39.31.21↔	Suture de l'artère axillaire
38.85.00↔	Autre occlusion chirurgicale d'autres vaisseaux thoraciques, SAP	39.31.22↔	Suture de l'artère brachiale
38.85.10↔	Autre occlusion chirurgicale d'autres artères thoraciques, SAP	39.31.29↔	Suture d'artère du bras, autre
38.85.11↔	Autre occlusion chirurgicale de l'artère sous-clavière	39.31.30↔	Suture d'artère de l'avant-bras
38.85.12↔	Autre occlusion chirurgicale de l'artère pulmonaire	39.31.40↔	Suture d'artère de la main
38.85.13↔	Autre occlusion chirurgicale du tronc brachiocéphalique	39.31.50↔	Suture d'artère du membre inférieur
38.85.19↔	Autre occlusion chirurgicale d'autres artères thoraciques, autre	39.31.60↔	Suture de l'aorte, SAP
38.85.20↔	Autre occlusion chirurgicale de veines thoraciques, SAP	39.31.61↔	Suture de l'aorte thoracique
38.85.21↔	Autre occlusion chirurgicale de la veine cave supérieure	39.31.62↔	Suture de l'aorte abdominale
38.85.22↔	Autre occlusion chirurgicale de la veine pulmonaire	39.31.69↔	Suture de l'aorte, autre
38.85.23↔	Autre occlusion chirurgicale de la veine sous-clavière	39.31.70↔	Suture d'autres artères thoraciques, SAP
38.85.28↔	Autre occlusion chirurgicale d'autres veines thoraciques profondes	39.31.71↔	Suture de l'artère pulmonaire
38.85.29↔	Autre occlusion chirurgicale de veines thoraciques, autre	39.31.72↔	Suture du tronc brachiocéphalique
38.85.99↔	Autre occlusion chirurgicale d'autres vaisseaux thoraciques, autre	39.31.73↔	Suture de l'artère sous-clavière
38.86.00↔	Autre occlusion chirurgicale d'artères abdominales, SAP	39.31.79↔	Suture d'artères thoraciques, autre
38.86.10↔	Autre occlusion chirurgicale d'artères viscérales, SAP	39.31.80↔	Suture d'artères abdominales, SAP
38.86.11↔	Autre occlusion chirurgicale du tronc coeliaque	39.31.81↔	Suture du tronc coeliaque
38.86.12↔	Autre occlusion chirurgicale de l'artère gastrique	39.31.82↔	Suture de l'artère gastrique
38.86.13↔	Autre occlusion chirurgicale de l'artère hépatique	39.31.83↔	Suture de l'artère hépatique
38.86.14↔	Autre occlusion chirurgicale de l'artère splénique	39.31.84↔	Suture de l'artère splénique
38.86.15↔	Autre occlusion chirurgicale de l'artère rénale	39.31.85↔	Suture de l'artère rénale
38.86.16↔	Autre occlusion chirurgicale de l'artère mésentérique	39.31.86↔	Suture de l'artère mésentérique
38.86.17↔	Autre occlusion chirurgicale de l'artère iliaque	39.31.87↔	Suture de l'artère lombaire
38.86.19↔	Autre occlusion chirurgicale d'artères viscérales, autre	39.31.88↔	Suture de l'artère iliaque
38.86.99↔	Autre occlusion chirurgicale d'artères abdominales, autre	39.31.89↔	Suture d'artères abdominales, autre
38.87.00↔	Autre occlusion chirurgicale de veines abdominales, SAP	39.31.99↔	Suture d'artère, autre
38.87.10↔	Autre occlusion chirurgicale de veines abdominales profondes, SAP	39.41↔	Contrôle d'hémorragie après chirurgie vasculaire
38.87.11↔	Autre occlusion chirurgicale de la veine cave inférieure	39.42↔	Révision de shunt artério-veineux pour dialyse rénale (hémodialyse)
38.87.12↔	Autre occlusion chirurgicale des veines iliaques commune et interne	39.50.00↔	Angioplastie ou athérectomie d'autre(s) vaisseau(x) non-c coronaire(s), SAP
38.87.19↔	Autre occlusion chirurgicale de veines abdominales profondes, autre	39.50.10↔	Angioplastie ou athérectomie d'autre(s) vaisseau(x) non-c coronaire(s) par ballonnet, SAP
38.87.99↔	Autre occlusion chirurgicale de veines abdominales, autre	39.50.11↔	Angioplastie ou athérectomie d'autre(s) vaisseau(x) non-c coronaire(s) par ballonnet simple
38.88↔	Autre occlusion chirurgicale d'artères de membre inférieur	39.50.12↔	Angioplastie ou athérectomie d'autre(s) vaisseau(x) non-c coronaire(s) par ballonnet à lames
39.0x.00↔	Shunt d'artère systémique à pulmonaire, SAP	39.50.13↔	Angioplastie ou athérectomie d'autre(s) vaisseau(x) non-c coronaire(s) par ballonnet de cryoplastie
39.0x.10↔	Anastomose entre artère sous-clavière et artère pulmonaire (Blalock-Taussig)	39.50.14↔	Angioplastie ou athérectomie d'autre(s) vaisseau(x) non-c coronaire(s) par ballonnet à élution médicamenteuse
39.0x.11↔	Anastomose entre aorte et artère pulmonaire droite (Waterston-Cooley)	39.50.19↔	Angioplastie ou athérectomie d'autre(s) vaisseau(x) non-c coronaire(s) par autre ballonnet
39.0x.12↔	Anastomose entre aorte descendante et artère pulmonaire gauche (Potts-Smith)	39.50.20↔	Angioplastie par laser à lame d'autre(s) vaisseau(x) non-c coronaire(s)
39.0x.13↔	Anastomose entre artère pulmonaire gauche et droite	39.50.21↔	Angioplastie, thrombectomie d'autre(s) vaisseau(x) non-c coronaire(s)
		39.50.99↔	Angioplastie ou athérectomie d'autre(s) vaisseau(x) non-c coronaire(s), autre
		39.51.00↔	Clippage d'anévrisme, SAP
		39.51.11↔	Clippage d'anévrisme intracrânien
		39.51.99↔	Clippage d'anévrisme, autre
		39.52.00↔	Autre réparation d'anévrisme, SAP

39.52.10↔	Autre réparation d'anévrisme de vaisseaux de la tête et du cou, SAP	39.57.11↔	Réparation de vaisseaux intracrâniens avec patch synthétique
39.52.11↔	Autre réparation d'anévrisme de vaisseaux intracrâniens	39.57.12↔	Réparation d'artères extracrâniennes de la tête et du cou avec patch synthétique
39.52.19↔	Autre réparation d'anévrisme de vaisseaux de la tête et du cou, autre	39.57.13↔	Réparation de la veine jugulaire avec patch synthétique
39.52.20↔	Autre réparation d'anévrisme de l'aorte, SAP	39.57.19↔	Réparation de vaisseaux de la tête et du cou avec patch synthétique, autre
39.52.21↔	Autre réparation chirurgicale ouverte d'anévrisme de l'aorte ascendante, de la crosse aortique et de l'aorte thoracique	39.57.20↔	Réparation de vaisseaux du membre supérieur avec patch synthétique, SAP
39.52.22↔	Autre réparation chirurgicale ouverte d'anévrisme de l'aorte abdominale	39.57.21↔	Réparation d'artères du membre supérieur avec patch synthétique
39.52.29↔	Autre réparation d'anévrisme de l'aorte, autre	39.57.22↔	Réparation de la veine artère sous-clavière, de la veine axillaire et de la veine brachio-céphalique avec patch synthétique
39.52.99↔	Autre réparation d'anévrisme, autre	39.57.23↔	Réparation d'autres veines profondes du membre supérieur avec patch synthétique
39.53↔	Réparation de fistule artério-veineuse	39.57.29↔	Réparation de vaisseaux du membre supérieur avec patch synthétique, autre
39.54.00↔	Opération de réentrée, SAP	39.57.30↔	Réparation de vaisseaux thoraciques avec patch synthétique, SAP
39.54.10↔	Opération de réentrée, aorte thoracique	39.57.31↔	Réparation de l'aorte thoracique avec patch synthétique
39.54.20↔	Opération de réentrée, aorte abdominale	39.57.32↔	Réparation de la veine pulmonaire avec patch synthétique
39.54.99↔	Opération de réentrée, autre	39.57.33↔	Réparation de la veine cave supérieure avec patch synthétique
39.55↔	Réimplantation de vaisseau rénal aberrant	39.57.39↔	Réparation de vaisseaux thoraciques avec patch synthétique, autre
39.56.00↔	Réparation de vaisseau sanguin, avec patch de tissu (plastie), SAP	39.57.40↔	Réparation d'artères abdominales avec patch synthétique, SAP
39.56.10↔	Réparation de vaisseaux de la tête et du cou avec patch de tissu, SAP	39.57.41↔	Réparation de l'aorte abdominale avec patch synthétique
39.56.11↔	Réparation de vaisseaux intracrâniens avec patch de tissu	39.57.42↔	Réparation du tronc coeliaque avec patch synthétique
39.56.12↔	Réparation de la veine jugulaire avec patch de tissu	39.57.43↔	Réparation de l'artère gastrique avec patch synthétique
39.56.19↔	Réparation de vaisseaux de la tête et du cou avec patch de tissu, autre	39.57.44↔	Réparation de l'artère hépatique avec patch synthétique
39.56.20↔	Réparation de vaisseaux du membre supérieur avec patch de tissu, SAP	39.57.45↔	Réparation de l'artère splénique avec patch synthétique
39.56.21↔	Réparation d'artères du membre supérieur avec patch de tissu	39.57.46↔	Réparation de l'artère rénale avec patch synthétique
39.56.22↔	Réparation de la veine artère sous-clavière, de la veine axillaire et de la veine brachio-céphalique avec patch de tissu	39.57.47↔	Réparation de l'artère mésentérique avec patch synthétique
39.56.23↔	Réparation d'autres veines profondes du membre supérieur avec patch de tissu	39.57.48↔	Réparation de l'artère iliaque avec patch synthétique
39.56.29↔	Réparation de vaisseaux du membre supérieur avec patch de tissu, autre	39.57.49↔	Réparation d'artères abdominales avec patch synthétique, autre
39.56.30↔	Réparation de vaisseaux thoraciques avec patch de tissu, SAP	39.57.50↔	Réparation de veines abdominales avec patch synthétique, SAP
39.56.31↔	Réparation de l'aorte thoracique avec patch de tissu	39.57.51↔	Réparation de la veine cave inférieure avec patch synthétique
39.56.32↔	Réparation de la veine pulmonaire avec patch de tissu	39.57.52↔	Réparation de la veine iliaque avec patch synthétique
39.56.33↔	Réparation de la veine cave supérieure avec patch de tissu	39.57.59↔	Réparation de veines abdominales avec patch synthétique, autre
39.56.39↔	Réparation de vaisseaux thoraciques avec patch de tissu, autre	39.57.60↔	Réparation de vaisseaux du membre inférieur avec patch synthétique, SAP
39.56.40↔	Réparation d'artères abdominales avec patch de tissu, SAP	39.57.61↔	Réparation d'artères du membre inférieur avec patch synthétique
39.56.41↔	Réparation de l'aorte abdominale avec patch de tissu	39.57.62↔	Réparation de la veine fémorale et de la veine poplitée avec patch synthétique
39.56.42↔	Réparation du tronc coeliaque avec patch de tissu	39.57.63↔	Réparation d'autres veines profondes du membre inférieur avec patch synthétique
39.56.43↔	Réparation de l'artère gastrique avec patch de tissu	39.57.64↔	Réparation de veines superficielles de la cuisse avec patch synthétique
39.56.44↔	Réparation de l'artère hépatique avec patch de tissu	39.57.69↔	Réparation de vaisseaux du membre inférieur avec patch synthétique, autre
39.56.45↔	Réparation de l'artère splénique avec patch de tissu	39.57.99↔	Réparation de vaisseau sanguin avec patch synthétique (plastie), autre
39.56.46↔	Réparation de l'artère rénale avec patch de tissu	39.58↔	Réparation de vaisseau sanguin, avec patch de type non précisé
39.56.47↔	Réparation de l'artère mésentérique avec patch de tissu	39.59.00↔	Autre réparation de vaisseau, SAP
39.56.48↔	Réparation de l'artère iliaque avec patch de tissu	39.59.10↔	Transposition d'artères, SAP
39.56.49↔	Réparation d'artères abdominales avec patch de tissu, autre	39.59.11↔	Transposition d'artère vertébrale extracrânienne
39.56.50↔	Réparation de veines abdominales avec patch de tissu, SAP	39.59.12↔	Transposition d'autres artères extracrâniennes de la tête et du cou
39.56.51↔	Réparation de la veine cave inférieure avec patch de tissu	39.59.13↔	Transposition d'artères de membre supérieur
39.56.52↔	Réparation de la veine iliaque avec patch de tissu	39.59.14↔	Transposition d'artères thoraciques
39.56.59↔	Réparation de veines abdominales avec patch de tissu, autre	39.59.15↔	Transposition de l'artère gastrique, de l'artère hépatique et de l'artère splénique
39.56.60↔	Réparation de vaisseaux du membre inférieur avec patch de tissu, SAP	39.59.16↔	Transposition de l'artère rénale
39.56.61↔	Réparation d'artères du membre inférieur avec patch de tissu	39.59.17↔	Transposition de l'artère mésentérique
39.56.62↔	Réparation de la veine fémorale et de la veine poplitée avec patch de tissu	39.59.18↔	Transposition d'autres artères viscérales
39.56.63↔	Réparation d'autres veines profondes du membre inférieur avec patch de tissu	39.59.19↔	Transposition de l'artère iliaque
39.56.64↔	Réparation de veines superficielles de la cuisse avec patch de tissu	39.59.20↔	Transposition d'autres artères abdominales
39.56.69↔	Réparation de vaisseaux du membre inférieur avec patch de tissu, autre	39.59.21↔	Transposition d'artères de membre inférieur
39.56.99↔	Réparation de vaisseau sanguin avec patch de tissu (plastie), autre	39.59.29↔	Transposition d'artères, autre
39.57.00↔	Réparation de vaisseau sanguin avec patch synthétique (plastie), SAP	39.59.30↔	Autre réparation de vaisseaux de la tête et du cou, SAP
39.57.10↔	Réparation de vaisseaux de la tête et du cou avec patch synthétique, SAP	39.59.31↔	Autre réparation de vaisseaux intracrâniens

39.59.32↔	Autre réparation d'artère vertébrale extracrânienne	39.76.20↔	Angioplastie percutanée de vaisseau(x) (extracrânien(s)) précérébral(aux), système à lame rotative ou multilames
39.59.33↔	Autre réparation d'artères extracrâniennes de la tête et du cou, autre	39.76.30↔	Angioplastie percutanée au laser de vaisseau(x) (extracrânien(s)) précérébral(aux)
39.59.34↔	Autre réparation de la veine jugulaire	39.76.40↔	Athérectomie percutanée de vaisseau(x) (extracrânien(s)) précérébral(aux)
39.59.39↔	Autre réparation de vaisseaux de la tête et du cou, autre	39.76.50↔	Thrombolyse percutanée sélective de vaisseaux extracrâniens de la tête et du cou
39.59.40↔	Autre réparation de vaisseaux de membre supérieur, SAP	39.76.60↔	Thrombectomie percutanée de vaisseau(x) (extracrânien(s)) précérébral(aux), SAP
39.59.41↔	Autre réparation d'artères de membre supérieur	39.76.61↔	Thrombectomie percutanée à lame rotative de vaisseau(x) (extracrânien(s)) précérébral(aux)
39.59.42↔	Autre réparation de la veine artère sous-clavière, de la veine axillaire et de la veine brachiocéphalique	39.76.62↔	Thrombectomie percutanée de vaisseau(x) extracrânien(s) assistée par stent
39.59.48↔	Autre réparation d'autres veines profondes du membre supérieur	39.76.69↔	Thrombectomie percutanée de vaisseau(x) (extracrânien(s)) précérébral(aux), autre
39.59.49↔	Autre réparation de vaisseaux de membre supérieur, autre	39.76.70↔	Extraction endovasculaire percutanée de corps étranger de vaisseaux extracrâniens de la tête et du cou
39.59.50↔	Autre réparation de vaisseaux thoraciques, SAP	39.76.99↔	Intervention endovasculaire transluminale percutanée sur vaisseau(x) (extracrânien(s)) précérébral(aux), autre
39.59.51↔	Autre réparation de l'aorte thoracique	39.77.00↔	Intervention endovasculaire transluminale percutanée sur vaisseau(x) intracrânien(s), SAP
39.59.52↔	Autre réparation de l'artère pulmonaire	39.77.10↔	Angioplastie percutanée à ballonnet de vaisseau(x) intracrânien(s)
39.59.53↔	Autre réparation d'artères thoraciques, autre	39.77.20↔	Bladeangioplastie percutanée de vaisseau(x) intracrânien(s)
39.59.54↔	Autre réparation de la veine pulmonaire	39.77.30↔	Angioplastie percutanée au laser de vaisseau(x) intracrânien(s)
39.59.55↔	Autre réparation de la veine cave supérieure	39.77.40↔	Athérectomie percutanée de vaisseau(x) intracrânien(s)
39.59.59↔	Autre réparation de vaisseaux thoraciques, autre	39.77.50↔	Thrombectomie percutanée sélective de vaisseau(x) intracrânien(s)
39.59.60↔	Autre réparation d'artères abdominales, SAP	39.77.60↔	Thrombectomie percutanée de vaisseau(x) intracrânien(s), SAP
39.59.61↔	Autre réparation de l'aorte abdominale	39.77.61↔	Thrombectomie percutanée à lame rotative de vaisseau(x) intracrânien(s)
39.59.62↔	Autre réparation du tronc coeliaque	39.77.62↔	Thrombectomie percutanée de vaisseau(x) intracrânien(s) assistée par stent
39.59.63↔	Autre réparation de l'artère gastrique	39.77.69↔	Thrombectomie percutanée de vaisseau(x) intracrânien(s), autre
39.59.64↔	Autre réparation de l'artère hépatique	39.77.70↔	Extraction endovasculaire percutanée de corps étranger de vaisseau(x) intracrânien(s)
39.59.65↔	Autre réparation de l'artère splénique	39.77.99↔	Intervention endovasculaire transluminale percutanée sur vaisseau(x) intracrânien(s), autre
39.59.66↔	Autre réparation de l'artère rénale	39.8x.00↔	Opération du corps carotidien, du sinus carotidien et d'autres corps vasculaires, SAP
39.59.67↔	Autre réparation de l'artère mésentérique	39.8x.10↔	Exploration du corps carotidien et d'autres corps vasculaires
39.59.68↔	Autre réparation de l'artère iliaque	39.8x.11↔	Excision du corps carotidien et d'autres corps vasculaires
39.59.69↔	Autre réparation d'artères abdominales, autre	39.8x.20↔	Implantation ou remplacement de générateur d'impulsions pour activation du baroréflexe
39.59.70↔	Autre réparation de veines abdominales, SAP	39.8x.21↔	Révision (sans remplacement) de générateur d'impulsions pour activation du baroréflexe
39.59.71↔	Autre réparation de la veine cave inférieure	39.8x.22↔	Ablation de générateur d'impulsions pour activation du baroréflexe
39.59.72↔	Autre réparation de la veine iliaque	39.8x.30↔	Implantation ou remplacement d'électrode(s) pour activation du baroréflexe
39.59.79↔	Autre réparation de veines abdominales, autre	39.8x.31↔	Révision (sans remplacement) d'électrode(s) pour activation du baroréflexe
39.59.80↔	Autre réparation de vaisseaux de membre inférieur, SAP	39.8x.32↔	Ablation d'électrode(s) pour activation du baroréflexe
39.59.81↔	Autre réparation d'artères de membre inférieur	39.8x.99↔	Opération du corps carotidien, du sinus carotidien et d'autres corps vasculaires, autre
39.59.82↔	Autre réparation de la veine fémorale	39.90.00↔	Insertion de stent(s) dans un/des vaisseau(x) périphérique(s) sans libération de substance médicamenteuse, SAP
39.59.83↔	Autre réparation de la veine poplitée	39.90.10↔	Insertion de stents dans des vaisseaux non cardiaques, stents nus
39.59.88↔	Autre réparation d'autres veines profondes du membre inférieur	39.90.11↔	Insertion de stents dans des vaisseaux non cardiaques, stents biorésorbables
39.59.89↔	Autre réparation de vaisseaux de membre inférieur, autre	39.90.12↔	Insertion de stents dans des vaisseaux non cardiaques, stents à grand lumen, SAP
39.59.90↔	Autre réparation de vaisseau, plastie de valves veineuses	39.90.13↔	Insertion de stents dans des vaisseaux non cardiaques, stents à grand lumen, non imprégnés
39.59.99↔	Autre réparation de vaisseau, autre	39.90.14↔	Insertion de stents dans des vaisseaux non cardiaques, stents à grand lumen imprégnés
39.75.00↔	Intervention vasculaire transluminale percutanée, autres vaisseaux, SAP	39.90.15↔	Insertion de stents dans des vaisseaux non cardiaques, stents imprégnés (stentgrafts) dans des vaisseaux sans anévrisme
39.75.01↔	Intervention vasculaire percutanée transluminale, ablation de corps étranger par sonde-panier ou autre cathéter	39.90.16↔	Insertion de stents dans des vaisseaux non cardiaques, stents imprégnés à surface bioactive
39.75.10↔	Intervention vasculaire transluminale percutanée, autres vaisseaux, emploi de systèmes de cathéters pour recanalisation d'obstructions totales		
39.75.11↔	Intervention vasculaire transluminale percutanée, autres vaisseaux, thrombectomie à lame rotative		
39.75.12↔	Intervention vasculaire transluminale percutanée, autres vaisseaux, angioplastie au laser		
39.75.13↔	Intervention vasculaire transluminale percutanée, autres vaisseaux, emploi de système anti-embolique (vaisseaux périphériques ou viscéraux)		
39.75.14↔	Intervention vasculaire transluminale percutanée, autres vaisseaux, athérectomie		
39.75.15↔	Intervention vasculaire transluminale percutanée, autres vaisseaux, thrombolyse sélective		
39.75.16↔	Intervention vasculaire transluminale percutanée, autres vaisseaux, thrombolyse sélective, assistance échographique		
39.75.20↔	Intervention vasculaire transluminale percutanée, autres vaisseaux, ablation par radiofréquence délivrée par cathéter dans l'artère rénale		
39.75.30↔	Augmentation de la perfusion cérébrale par clampage endoaortique partiel à ballonnet		
39.75.99↔	Intervention vasculaire transluminale percutanée, autres vaisseaux, autre		
39.76.00↔	Intervention endovasculaire transluminale percutanée sur vaisseau(x) (extracrânien(s)) précérébral(aux), SAP		
39.76.10↔	Angioplastie percutanée à ballonnet de vaisseau(x) (extracrânien(s)) précérébral(aux)		

39.90.19↔	Insertion de stents dans des vaisseaux non cardiaques, autres stents	39.99.21↔	Opérations d'anomalie congénitale de l'isthme aortique (sténose) ou d'interruption de la crosse aortique
39.90.30↔	Insertion de stents extra-longs (>10 cm) dans des vaisseaux non cardiaques, SAP	39.99.22↔	Opérations d'anomalie congénitale de l'artère ou de la veine pulmonaire ou d'une artère sous-clavière droite rétro-oesophagienne (arteria lusoria)
39.90.31↔	Insertion de stents nus extra-longs (>10 cm) dans des vaisseaux non cardiaques	39.99.23↔	Opérations d'anomalies congénitales de la veine cave
39.90.32↔	Insertion de stents imprégnés extra-longs (>10 cm) dans des vaisseaux non cardiaques	39.99.24↔	Opération et unifocalisation de vaisseaux collatéraux congénitaux
39.90.39↔	Insertion de stents extra-longs (>10 cm) dans des vaisseaux non cardiaques, autre	39.99.30↔	Fermeture par cathéter du canal artériel de Botal, SAP
39.91.00↔	Libération de vaisseau, SAP	39.99.31↔	Fermeture par cathéter du canal artériel de Botal, avec coil
39.91.10↔	Libération de vaisseau pour intervention endovasculaire	39.99.32↔	Fermeture par cathéter du canal artériel de Botal, avec obturateur d'Amplatz
39.91.99↔	Libération de vaisseau, autre	39.99.38↔	Fermeture par cathéter du canal artériel de Botal, autre
39.99.00↔	Autres opérations de vaisseaux, SAP	39.99.39↔	Opérations d'autres anomalies vasculaires congénitales
39.99.10↔	Aortopexie	39.99.99↔	Autres opérations de vaisseaux, autre
39.99.20↔	Opérations d'anomalies vasculaires congénitales, SAP	44.44↔	Embolisation par cathéter d'hémorragie gastrique ou duodénale

procédure F54-3

00.55.00↔	Insertion de stent(s) dans vaisseau(x) périphérique(s) à libération de substance médicamenteuse, SAP	03.99.40↔	Révision (sans remplacement) de cathéter pour perfusion intrathécale et épidurale
00.55.11↔	Insertion de stent(s) dans vaisseau(x) périphérique(s) à libération de substance médicamenteuse, stent(s) à élution médicamenteuse extra-long(s) (>10 cm)	03.99.41↔	Ablation de cathéter pour perfusion intrathécale et épidurale
00.55.99↔	Insertion de stent(s) dans vaisseau(x) périphérique(s) à libération de substance médicamenteuse, autre	03.99.99↔	Autre opération de la moelle épinière et du canal rachidien, autre
00.63↔	Insertion percutanée de stent(s) d'artère carotide	31.79.00↔	Autre réparation ou opération plastique de la trachée, SAP
00.64↔	Insertion percutanée de stent(s) dans d'autres artères précérébrales (extracrâniennes)	31.79.10↔	Plastie d'élargissement d'une trachéostomie
00.65.00↔	Insertion percutanée d'autre(s) stent(s) vasculaire(s) intracrâniens, SAP	31.79.11↔	Réparation par greffe de trachée
00.65.11↔	Insertion transluminale percutanée de micro-stents vasculaires intracrâniens	31.79.12↔	Trachéopexie
00.65.99↔	Insertion percutanée d'autre(s) stent(s) vasculaire(s) intracrâniens, autre	31.79.13↔	Anastomose termino-terminale de la trachée (après rupture)
00.67.00↔	Insertion percutanée de stent(s) dans vaisseau(x) central(aux), SAP	31.79.14↔	Résection cricotrachéale
00.67.10↔	Insertion percutanée de stent(s) vasculaire(s) dans la veine cave	31.79.15↔	Autre réparation ou opération plastique de la trachée lors de sténose trachéale
00.67.20↔	Insertion percutanée de stent(s) vasculaire(s) dans la veine porte	31.79.99↔	Autre réparation ou opération plastique de la trachée, autre
00.67.99↔	Insertion percutanée de stent(s) dans vaisseau(x) central(aux), autre	38.01↔	Incision de vaisseaux intracrâniens
01.14.00↔	Biopsie du cerveau à ciel ouvert, SAP	38.02.00↔	Incision d'autres vaisseaux de la tête et du cou, SAP
01.14.10↔	Biopsie stéréotaxique du cerveau à ciel ouvert	38.02.10↔	Incision d'artères extracrâniennes de la tête et du cou
01.14.99↔	Biopsie du cerveau à ciel ouvert, autre	38.02.20↔	Incision de veines extracrâniennes de la tête et du cou, SAP
01.21↔	Incision et drainage de sinus crânien	38.02.21↔	Incision de la veine jugulaire (externe) (interne)
02.13↔	Ligature de vaisseaux méningés	38.02.28↔	Incision d'autres veines extracrâniennes de la tête et du cou
03.99.00↔	Autre opération de la moelle épinière et du canal rachidien, SAP	38.02.29↔	Incision de veines extracrâniennes de la tête et du cou, autre
03.99.10↔	Opération de vaisseau(x) intramédullaire(s) (ligature, destruction, résection)	38.02.99↔	Incision d'autres vaisseaux de la tête et du cou, autre
03.99.19↔	Autre opération de vaisseaux intramédullaires	38.03.00↔	Incision de vaisseaux de membre supérieur, SAP
03.99.20↔	Opération des voies d'écoulement du liquide céphalo-rachidien, mise en place de réservoir sous-cutané de LCR	38.03.10↔	Incision d'artères de membre supérieur, SAP
03.99.21↔	Opération des voies d'écoulement du liquide céphalo-rachidien, révision de réservoir sous-cutané de LCR, de cathéter ou de pompe à médicament pour perfusion intrathécale et épidurale	38.03.11↔	Incision de l'artère axillaire
03.99.22↔	Opération sur les voies d'écoulement du liquide céphalo-rachidien, enlèvement de réservoir sous-cutané de LCR	38.03.19↔	Incision d'autres artères du bras
03.99.29↔	Autre opération des voies d'écoulement du LCR	38.03.20↔	Incision d'artères de l'avant-bras
03.99.30↔	Révision (sans remplacement) d'électrode(s) de neurostimulateur rachidien, électrode en baguette, système à une électrode	38.03.21↔	Incision d'artères de la main
03.99.31↔	Révision (sans remplacement) d'électrode(s) de neurostimulateur rachidien, électrode en baguette, système à plusieurs électrodes	38.03.30↔	Incision de veines de membre supérieur, SAP
03.99.32↔	Révision (sans remplacement) d'électrode(s) de neurostimulateur rachidien, électrode à plaque, système à une électrode	38.03.31↔	Incision de la veine axillaire
03.99.33↔	Révision (sans remplacement) d'électrode(s) de neurostimulateur rachidien, électrode à plaque, système à plusieurs électrodes	38.03.38↔	Incision d'autres veines profondes de membre supérieur
		38.03.39↔	Incision de veines de membre supérieur, autre
		38.03.99↔	Incision de vaisseaux de membre supérieur, autre
		38.06.00↔	Incision d'artères abdominales, SAP
		38.06.10↔	Incision d'artères viscérales, SAP
		38.06.11↔	Incision du tronc coeliaque
		38.06.12↔	Incision de l'artère gastrique
		38.06.13↔	Incision de l'artère hépatique
		38.06.14↔	Incision de l'artère splénique
		38.06.15↔	Incision de l'artère rénale
		38.06.16↔	Incision de l'artère mésentérique
		38.06.17↔	Incision de l'artère lombaire
		38.06.18↔	Incision de l'artère iliaque
		38.06.19↔	Incision d'artères viscérales, autre
		38.06.99↔	Incision d'artères abdominales, autre
		38.07.00↔	Incision de veines abdominales, SAP
		38.07.10↔	Incision de veines abdominales profondes, SAP
		38.07.11↔	Incision de la veine cave inférieure
		38.07.12↔	Incision de la veine iliaque
		38.07.19↔	Incision de veines abdominales profondes, autre
		38.07.99↔	Incision de veines abdominales, autre
		38.08.00↔	Incision d'artères de membre inférieur, SAP

38.08.10↔	Incision de l'artère fémorale (commune) (superficielle)	38.62↔	Autre excision de vaisseaux de la tête et du cou
38.08.11↔	Incision de l'artère fémorale profonde	38.63.00↔	Autre excision de vaisseaux de membre supérieur, SAP
38.08.12↔	Incision de l'artère poplitée	38.63.10↔	Autre excision d'artères de membre supérieur, SAP
38.08.99↔	Incision d'artères de membre inférieur, autre	38.63.11↔	Autre excision d'artères de la main
38.10↔	Endartériectomie, site non précisé	38.63.19↔	Autre excision d'artères de membre supérieur, autre
38.11↔	Endartériectomie de vaisseaux intracrâniens	38.63.20↔	Autre excision de veines de membre supérieur, SAP
38.12↔	Endartériectomie d'autres vaisseaux de la tête et du cou	38.63.21↔	Autre excision de veines profondes de membre supérieur
38.13↔	Endartériectomie de vaisseaux de membre supérieur	38.63.29↔	Autre excision de veines de membre supérieur, autre
38.16.00↔	Endartériectomie d'artères abdominales, SAP	38.63.99↔	Autre excision de vaisseaux de membre supérieur, autre
38.16.10↔	Endartériectomie d'artères viscérales, SAP	38.64.00↔	Autre excision de l'aorte, SAP
38.16.11↔	Endartériectomie du tronc coeliaque	38.64.10↔	Autre excision de l'aorte thoracique
38.16.12↔	Endartériectomie de l'artère gastrique	38.64.20↔	Autre excision de l'aorte abdominale
38.16.13↔	Endartériectomie de l'artère hépatique	38.64.99↔	Autre excision de l'aorte, autre
38.16.14↔	Endartériectomie de l'artère splénique	38.65.00↔	Autre excision de vaisseaux thoraciques, SAP
38.16.15↔	Endartériectomie de l'artère rénale	38.65.10↔	Autre excision d'artères thoraciques
38.16.16↔	Endartériectomie de l'artère mésentérique	38.65.20↔	Autre excision de veines thoraciques, SAP
38.16.17↔	Endartériectomie de l'artère lombaire	38.65.21↔	Autre excision de la veine cave supérieure
38.16.18↔	Endartériectomie de l'artère iliaque	38.65.22↔	Autre excision d'autres veines thoraciques profondes
38.16.19↔	Endartériectomie d'artères viscérales, autre	38.65.29↔	Autre excision de veines thoraciques, autre
38.16.99↔	Endartériectomie d'artères abdominales, autre	38.65.99↔	Autre excision de vaisseaux thoraciques, autre
38.18.00↔	Endartériectomie de vaisseaux de membre inférieur, SAP	38.66.00↔	Autre excision d'artères abdominales, SAP
38.18.10↔	Endartériectomie de l'artère fémorale (commune) (superficielle)	38.66.10↔	Autre excision d'artères viscérales, SAP
38.18.11↔	Endartériectomie de l'artère fémorale profonde	38.66.11↔	Autre excision du tronc coeliaque
38.18.12↔	Endartériectomie de l'artère poplitée	38.66.12↔	Autre excision de l'artère gastrique
38.18.99↔	Endartériectomie de vaisseaux de membre inférieur, autre	38.66.13↔	Autre excision de l'artère hépatique
38.21↔	Biopsie de vaisseau sanguin	38.66.14↔	Autre excision de l'artère splénique
38.32.00↔	Résection d'autres vaisseaux de la tête et du cou, avec anastomose, SAP	38.66.15↔	Autre excision de l'artère rénale
38.32.10↔	Résection d'artères extracrâniennes de la tête et du cou, avec anastomose	38.66.16↔	Autre excision de l'artère mésentérique
38.32.20↔	Résection de veines extracrâniennes de la tête et du cou, avec anastomose, SAP	38.66.17↔	Autre excision de l'artère lombaire
38.32.21↔	Résection de la veine jugulaire, avec anastomose	38.66.18↔	Autre excision de l'artère iliaque
38.32.22↔	Résection de veines extracrâniennes superficielles de la tête et du cou, avec anastomose	38.66.19↔	Autre excision d'artères viscérales, autre
38.32.99↔	Résection d'autres vaisseaux de la tête et du cou, avec anastomose, autre	38.66.99↔	Autre excision d'artères abdominales, autre
38.33.00↔	Résection de vaisseaux de membre supérieur avec anastomose, SAP	38.67.00↔	Autre excision de veines abdominales, SAP
38.33.10↔	Résection d'artères de membre supérieur avec anastomose, SAP	38.67.10↔	Autre excision de veines abdominales profondes, SAP
38.33.11↔	Résection d'artères de membre supérieur avec anastomose	38.67.11↔	Autre excision de la veine cave inférieure
38.33.12↔	Résection de l'artère cubitale, avec anastomose	38.67.12↔	Autre excision de la veine iliaque
38.33.13↔	Résection d'autres artères de l'avant-bras, avec anastomose	38.67.19↔	Autre excision de veines abdominales profondes, autre
38.33.14↔	Résection d'artères de la main, avec anastomose	38.67.99↔	Autre excision de veines abdominales, autre
38.33.20↔	Résection de veines de membre supérieur, avec anastomose, SAP	38.68.00↔	Autre excision d'artères de membre inférieur, SAP
38.33.21↔	Résection de la veine axillaire, avec anastomose	38.68.10↔	Autre excision d'artères de la cuisse
38.33.22↔	Résection d'autres veines profondes de membre supérieur, avec anastomose	38.68.20↔	Autre excision d'artères de la jambe et du pied
38.33.23↔	Résection de veines superficielles de membre supérieur, avec anastomose	38.68.99↔	Autre excision d'artères de membre inférieur, autre
38.33.99↔	Résection de vaisseaux de membre supérieur avec anastomose, autre	38.7x.00↔	Interruption de la veine cave, SAP
38.42↔	Résection d'autres vaisseaux de la tête et du cou, avec remplacement	38.7x.10↔	Section chirurgicale de la veine cave, SAP
38.43.00↔	Résection de vaisseaux de membre supérieur, avec remplacement, SAP	38.7x.11↔	Insertion chirurgicale de filtre antiembolique dans la veine cave
38.43.10↔	Résection d'artères de membre supérieur, avec remplacement	38.7x.12↔	Ablation chirurgicale de filtre antiembolique de la veine cave
38.43.11↔	Résection de l'artère axillaire, avec remplacement	38.7x.13↔	Ligature ou plicature de la veine cave, par voie chirurgicale
38.43.20↔	Résection de veines de membre supérieur, avec remplacement, SAP	38.7x.19↔	Section chirurgicale de la veine cave, autre
38.43.21↔	Résection de la veine axillaire, avec remplacement	38.7x.20↔	Section chirurgicale de la veine cave, par voie transluminale percutanée, SAP
38.43.28↔	Résection d'autres veines profondes de membre supérieur, avec remplacement	38.7x.23↔	Ligature ou plicature de la veine cave, par voie transluminale percutanée
38.43.29↔	Résection de veines de membre supérieur, avec remplacement, autre	38.7x.29↔	Section chirurgicale de la veine cave, par voie transluminale percutanée, autre
38.43.99↔	Résection de vaisseaux de membre supérieur, avec remplacement, autre	38.7x.99↔	Interruption de la veine cave, autre
38.51↔	Ligature et stripping de veines variqueuses intracrâniennes	38.81↔	Autre occlusion chirurgicale de vaisseaux intracrâniens
38.61↔	Autre excision de vaisseaux intracrâniens	38.82.00↔	Autre occlusion chirurgicale de vaisseaux de la tête et du cou, SAP
		38.82.10↔	Autre occlusion chirurgicale d'artères extracrâniennes de la tête et du cou
		38.82.20↔	Autre occlusion chirurgicale de veines extracrâniennes de la tête et du cou, SAP
		38.82.21↔	Autre occlusion chirurgicale de la veine jugulaire
		38.82.22↔	Autre occlusion chirurgicale d'autres veines extracrâniennes profondes de la tête et du cou
		38.82.29↔	Autre occlusion chirurgicale de veines extracrâniennes de la tête et du cou, autre
		38.82.99↔	Autre occlusion chirurgicale de vaisseaux de la tête et du cou, autre
		38.83.00↔	Autre occlusion chirurgicale de vaisseaux de membre supérieur, SAP

38.83.10↔	Autre occlusion chirurgicale d'artères de membre supérieur, SAP	39.27.11↔	Fistule artério-veineuse avec matériel allogène ou alloplastique pour hémodialyse
38.83.11↔	Autre occlusion chirurgicale d'artères de la main	39.27.99↔	Fistule artério-veineuse pour hémodialyse, autre
38.83.19↔	Autre occlusion chirurgicale d'autres artères de membre supérieur	39.31.00↔	Suture d'artère, SAP
38.83.20↔	Autre occlusion chirurgicale de veines de membre supérieur, SAP	39.31.10↔	Suture d'artère de la tête et du cou, SAP
38.83.21↔	Autre occlusion chirurgicale de veines profondes de membre supérieur	39.31.11↔	Suture d'artère intracrânienne
38.83.29↔	Autre occlusion chirurgicale de veines de membre supérieur, autre	39.31.19↔	Suture d'artère de la tête et du cou, autre
38.83.99↔	Autre occlusion chirurgicale de vaisseaux de membre supérieur, autre	39.31.20↔	Suture d'artère du bras, SAP
38.84.00↔	Autre occlusion chirurgicale de l'aorte, SAP	39.31.21↔	Suture de l'artère axillaire
38.84.10↔	Autre occlusion chirurgicale de l'aorte thoracique	39.31.22↔	Suture de l'artère brachiale
38.84.20↔	Autre occlusion chirurgicale de l'aorte abdominale	39.31.29↔	Suture d'artère du bras, autre
38.84.99↔	Autre occlusion chirurgicale de l'aorte, autre	39.31.30↔	Suture d'artère de l'avant-bras
38.85.00↔	Autre occlusion chirurgicale d'autres vaisseaux thoraciques, SAP	39.31.40↔	Suture d'artère de la main
38.85.10↔	Autre occlusion chirurgicale d'autres artères thoraciques, SAP	39.31.50↔	Suture d'artère du membre inférieur
38.85.11↔	Autre occlusion chirurgicale de l'artère sous-clavière	39.31.60↔	Suture de l'aorte, SAP
38.85.12↔	Autre occlusion chirurgicale de l'artère pulmonaire	39.31.61↔	Suture de l'aorte thoracique
38.85.13↔	Autre occlusion chirurgicale du tronc brachiocéphalique	39.31.62↔	Suture de l'aorte abdominale
38.85.19↔	Autre occlusion chirurgicale d'autres artères thoraciques, autre	39.31.69↔	Suture de l'aorte, autre
38.85.20↔	Autre occlusion chirurgicale de veines thoraciques, SAP	39.31.70↔	Suture d'autres artères thoraciques, SAP
38.85.21↔	Autre occlusion chirurgicale de la veine cave supérieure	39.31.71↔	Suture de l'artère pulmonaire
38.85.22↔	Autre occlusion chirurgicale de la veine pulmonaire	39.31.72↔	Suture du tronc brachiocéphalique
38.85.23↔	Autre occlusion chirurgicale de la veine sous-clavière	39.31.73↔	Suture de l'artère sous-clavière
38.85.28↔	Autre occlusion chirurgicale d'autres veines thoraciques profondes	39.31.79↔	Suture d'artères thoraciques, autre
38.85.29↔	Autre occlusion chirurgicale de veines thoraciques, autre	39.31.80↔	Suture d'artères abdominales, SAP
38.85.99↔	Autre occlusion chirurgicale d'autres vaisseaux thoraciques, autre	39.31.81↔	Suture du tronc coeliaque
38.86.00↔	Autre occlusion chirurgicale d'artères abdominales, SAP	39.31.82↔	Suture de l'artère gastrique
38.86.10↔	Autre occlusion chirurgicale d'artères viscérales, SAP	39.31.83↔	Suture de l'artère hépatique
38.86.11↔	Autre occlusion chirurgicale du tronc coeliaque	39.31.84↔	Suture de l'artère splénique
38.86.12↔	Autre occlusion chirurgicale de l'artère gastrique	39.31.85↔	Suture de l'artère rénale
38.86.13↔	Autre occlusion chirurgicale de l'artère hépatique	39.31.86↔	Suture de l'artère mésentérique
38.86.14↔	Autre occlusion chirurgicale de l'artère splénique	39.31.87↔	Suture de l'artère lombaire
38.86.15↔	Autre occlusion chirurgicale de l'artère rénale	39.31.88↔	Suture de l'artère iliaque
38.86.16↔	Autre occlusion chirurgicale de l'artère mésentérique	39.31.89↔	Suture d'artères abdominales, autre
38.86.17↔	Autre occlusion chirurgicale de l'artère iliaque	39.31.99↔	Suture d'artère, autre
38.86.19↔	Autre occlusion chirurgicale d'artères viscérales, autre	39.41↔	Contrôle d'hémorragie après chirurgie vasculaire
38.86.99↔	Autre occlusion chirurgicale d'artères abdominales, autre	39.42↔	Révision de shunt artério-veineux pour dialyse rénale (hémodialyse)
38.87.00↔	Autre occlusion chirurgicale de veines abdominales, SAP	39.49.00↔	Autre révision après intervention vasculaire, SAP
38.87.10↔	Autre occlusion chirurgicale de veines abdominales profondes, SAP	39.49.10↔	Révision d'anastomose vasculaire
38.87.11↔	Autre occlusion chirurgicale de la veine cave inférieure	39.49.20↔	Révision d'implant vasculaire
38.87.12↔	Autre occlusion chirurgicale des veines iliaques commune et interne	39.49.21↔	Remplacement d'implant vasculaire
38.87.19↔	Autre occlusion chirurgicale de veines abdominales profondes, autre	39.49.22↔	Ablation d'implant vasculaire
38.87.99↔	Autre occlusion chirurgicale de veines abdominales, autre	39.49.30↔	Remplacement de conduit cardiaque
38.88↔	Autre occlusion chirurgicale d'artères de membre inférieur	39.49.99↔	Autre révision après intervention vasculaire, autre
39.0x.00↔	Shunt d'artère systémique à pulmonaire, SAP	39.50.00↔	Angioplastie ou athérectomie d'autre(s) vaisseau(x) non-coronaire(s), SAP
39.0x.10↔	Anastomose entre artère sous-clavière et artère pulmonaire (Blalock-Taussig)	39.50.10↔	Angioplastie ou athérectomie d'autre(s) vaisseau(x) non-coronaire(s) par ballonnet, SAP
39.0x.11↔	Anastomose entre aorte et artère pulmonaire droite (Waterston-Cooley)	39.50.11↔	Angioplastie ou athérectomie d'autre(s) vaisseau(x) non-coronaire(s) par ballonnet simple
39.0x.12↔	Anastomose entre aorte descendante et artère pulmonaire gauche (Potts-Smith)	39.50.12↔	Angioplastie ou athérectomie d'autre(s) vaisseau(x) non-coronaire(s) par ballonnet à lames
39.0x.13↔	Anastomose entre artère pulmonaire gauche et droite	39.50.13↔	Angioplastie ou athérectomie d'autre(s) vaisseau(x) non-coronaire(s) par ballonnet de cryoplastie
39.0x.20↔	Shunt prothétique d'artère pulmonaire à aorte, central	39.50.14↔	Angioplastie ou athérectomie d'autre(s) vaisseau(x) non-coronaire(s) par ballonnet à élution médicamenteuse
39.0x.21↔	Shunt prothétique d'artère pulmonaire à aorte, périphérique	39.50.19↔	Angioplastie ou athérectomie d'autre(s) vaisseau(x) non-coronaire(s) par autre ballonnet
39.0x.23↔	Cerclage (banding) de l'artère pulmonaire	39.50.20↔	Angioplastie par laser à lame d'autre(s) vaisseau(x) non-coronaire(s)
39.0x.24↔	Shunt d'artère systémique à pulmonaire, opération de Damus-Kay-Stansel	39.50.21↔	Angioplastie, thrombectomie d'autre(s) vaisseau(x) non-coronaire(s)
39.0x.99↔	Shunt d'artère systémique à pulmonaire, autre	39.50.99↔	Angioplastie ou athérectomie d'autre(s) vaisseau(x) non-coronaire(s), autre
39.1↔	Shunt veineux intra-abdominal	39.51.00↔	Clippage d'anévrisme, SAP
39.27.00↔	Fistule artério-veineuse pour hémodialyse, SAP	39.51.11↔	Clippage d'anévrisme intracrânien
39.27.10↔	Fistule artério-veineuse pour hémodialyse	39.51.99↔	Clippage d'anévrisme, autre
		39.52.00↔	Autre réparation d'anévrisme, SAP
		39.52.10↔	Autre réparation d'anévrisme de vaisseaux de la tête et du cou, SAP
		39.52.11↔	Autre réparation d'anévrisme de vaisseaux intracrâniens

39.52.19↔	Autre réparation d'anévrisme de vaisseaux de la tête et du cou, autre	39.57.13↔	Réparation de la veine jugulaire avec patch synthétique
39.52.20↔	Autre réparation d'anévrisme de l'aorte, SAP	39.57.19↔	Réparation de vaisseaux de la tête et du cou avec patch synthétique, autre
39.52.21↔	Autre réparation chirurgicale ouverte d'anévrisme de l'aorte ascendante, de la crosse aortique et de l'aorte thoracique	39.57.20↔	Réparation de vaisseaux du membre supérieur avec patch synthétique, SAP
39.52.22↔	Autre réparation chirurgicale ouverte d'anévrisme de l'aorte abdominale	39.57.21↔	Réparation d'artères du membre supérieur avec patch synthétique
39.52.29↔	Autre réparation d'anévrisme de l'aorte, autre	39.57.22↔	Réparation de la veine artère sous-clavière, de la veine axillaire et de la veine brachiocéphalique avec patch synthétique
39.52.99↔	Autre réparation d'anévrisme, autre	39.57.23↔	Réparation d'autres veines profondes du membre supérieur avec patch synthétique
39.53↔	Réparation de fistule artério-veineuse	39.57.29↔	Réparation de vaisseaux du membre supérieur avec patch synthétique, autre
39.54.00↔	Opération de réentrée, SAP	39.57.30↔	Réparation de vaisseaux thoraciques avec patch synthétique, SAP
39.54.10↔	Opération de réentrée, aorte thoracique	39.57.31↔	Réparation de l'aorte thoracique avec patch synthétique
39.54.20↔	Opération de réentrée, aorte abdominale	39.57.32↔	Réparation de la veine pulmonaire avec patch synthétique
39.54.99↔	Opération de réentrée, autre	39.57.33↔	Réparation de la veine cave supérieure avec patch synthétique
39.55↔	Réimplantation de vaisseau rénal aberrant	39.57.39↔	Réparation de vaisseaux thoraciques avec patch synthétique, autre
39.56.00↔	Réparation de vaisseau sanguin, avec patch de tissu (plastie), SAP	39.57.40↔	Réparation d'artères abdominales avec patch synthétique, SAP
39.56.10↔	Réparation de vaisseaux de la tête et du cou avec patch de tissu, SAP	39.57.41↔	Réparation de l'aorte abdominale avec patch synthétique
39.56.11↔	Réparation de vaisseaux intracrâniens avec patch de tissu	39.57.42↔	Réparation du tronc coeliaque avec patch synthétique
39.56.12↔	Réparation de la veine jugulaire avec patch de tissu	39.57.43↔	Réparation de l'artère gastrique avec patch synthétique
39.56.19↔	Réparation de vaisseaux de la tête et du cou avec patch de tissu, autre	39.57.44↔	Réparation de l'artère hépatique avec patch synthétique
39.56.20↔	Réparation de vaisseaux du membre supérieur avec patch de tissu, SAP	39.57.45↔	Réparation de l'artère splénique avec patch synthétique
39.56.21↔	Réparation d'artères du membre supérieur avec patch de tissu	39.57.46↔	Réparation de l'artère rénale avec patch synthétique
39.56.22↔	Réparation de la veine artère sous-clavière, de la veine axillaire et de la veine brachiocéphalique avec patch de tissu	39.57.47↔	Réparation de l'artère mésentérique avec patch synthétique
39.56.23↔	Réparation d'autres veines profondes du membre supérieur avec patch de tissu	39.57.48↔	Réparation de l'artère iliaque avec patch synthétique
39.56.29↔	Réparation de vaisseaux du membre supérieur avec patch de tissu, autre	39.57.49↔	Réparation d'artères abdominales avec patch synthétique, autre
39.56.30↔	Réparation de vaisseaux thoraciques avec patch de tissu, SAP	39.57.50↔	Réparation de veines abdominales avec patch synthétique, SAP
39.56.31↔	Réparation de l'aorte thoracique avec patch de tissu	39.57.51↔	Réparation de la veine cave inférieure avec patch synthétique
39.56.32↔	Réparation de la veine pulmonaire avec patch de tissu	39.57.52↔	Réparation de la veine iliaque avec patch synthétique
39.56.33↔	Réparation de la veine cave supérieure avec patch de tissu	39.57.59↔	Réparation de veines abdominales avec patch synthétique, autre
39.56.39↔	Réparation de vaisseaux thoraciques avec patch de tissu, autre	39.57.60↔	Réparation de vaisseaux du membre inférieur avec patch synthétique, SAP
39.56.40↔	Réparation d'artères abdominales avec patch de tissu, SAP	39.57.61↔	Réparation d'artères du membre inférieur avec patch synthétique
39.56.41↔	Réparation de l'aorte abdominale avec patch de tissu	39.57.62↔	Réparation de la veine fémorale et de la veine poplitée avec patch synthétique
39.56.42↔	Réparation du tronc coeliaque avec patch de tissu	39.57.63↔	Réparation d'autres veines profondes du membre inférieur avec patch synthétique
39.56.43↔	Réparation de l'artère gastrique avec patch de tissu	39.57.64↔	Réparation de veines superficielles de la cuisse avec patch synthétique
39.56.44↔	Réparation de l'artère hépatique avec patch de tissu	39.57.69↔	Réparation de vaisseaux du membre inférieur avec patch synthétique, autre
39.56.45↔	Réparation de l'artère splénique avec patch de tissu	39.57.99↔	Réparation de vaisseau sanguin avec patch synthétique (plastie), autre
39.56.46↔	Réparation de l'artère rénale avec patch de tissu	39.58↔	Réparation de vaisseau sanguin, avec patch de type non précisé
39.56.47↔	Réparation de l'artère mésentérique avec patch de tissu	39.59.00↔	Autre réparation de vaisseau, SAP
39.56.48↔	Réparation de l'artère iliaque avec patch de tissu	39.59.10↔	Transposition d'artères, SAP
39.56.49↔	Réparation d'artères abdominales avec patch de tissu, autre	39.59.11↔	Transposition d'artère vertébrale extracrânienne
39.56.50↔	Réparation de veines abdominales avec patch de tissu, SAP	39.59.12↔	Transposition d'autres artères extracrâniennes de la tête et du cou
39.56.51↔	Réparation de la veine cave inférieure avec patch de tissu	39.59.13↔	Transposition d'artères de membre supérieur
39.56.52↔	Réparation de la veine iliaque avec patch de tissu	39.59.14↔	Transposition d'artères thoraciques
39.56.59↔	Réparation de veines abdominales avec patch de tissu, autre	39.59.15↔	Transposition de l'artère gastrique, de l'artère hépatique et de l'artère splénique
39.56.60↔	Réparation de vaisseaux du membre inférieur avec patch de tissu, SAP	39.59.16↔	Transposition de l'artère rénale
39.56.61↔	Réparation d'artères du membre inférieur avec patch de tissu	39.59.17↔	Transposition de l'artère mésentérique
39.56.62↔	Réparation de la veine fémorale et de la veine poplitée avec patch de tissu	39.59.18↔	Transposition d'autres artères viscérales
39.56.63↔	Réparation d'autres veines profondes du membre inférieur avec patch de tissu	39.59.19↔	Transposition de l'artère iliaque
39.56.64↔	Réparation de veines superficielles de la cuisse avec patch de tissu	39.59.20↔	Transposition d'autres artères abdominales
39.56.69↔	Réparation de vaisseaux du membre inférieur avec patch de tissu, autre	39.59.21↔	Transposition d'artères de membre inférieur
39.56.99↔	Réparation de vaisseau sanguin avec patch de tissu (plastie), autre	39.59.29↔	Transposition d'artères, autre
39.57.00↔	Réparation de vaisseau sanguin avec patch synthétique (plastie), SAP	39.59.30↔	Autre réparation de vaisseaux de la tête et du cou, SAP
39.57.10↔	Réparation de vaisseaux de la tête et du cou avec patch synthétique, SAP	39.59.31↔	Autre réparation de vaisseaux intracrâniens
39.57.11↔	Réparation de vaisseaux intracrâniens avec patch synthétique	39.59.32↔	Autre réparation d'artère vertébrale extracrânienne
39.57.12↔	Réparation d'artères extracrâniennes de la tête et du cou avec patch synthétique	39.59.33↔	Autre réparation d'artères extracrâniennes de la tête et du cou, autre

39.59.34↔	Autre réparation de la veine jugulaire	39.76.30↔	Angioplastie percutanée au laser de vaisseau(x) (extracrânien(s)) précérébral(aux)
39.59.39↔	Autre réparation de vaisseaux de la tête et du cou, autre	39.76.40↔	Athérectomie percutanée de vaisseau(x) (extracrânien(s)) précérébral(aux)
39.59.40↔	Autre réparation de vaisseaux de membre supérieur, SAP	39.76.50↔	Thrombolyse percutanée sélective de vaisseaux extracrâniens de la tête et du cou
39.59.41↔	Autre réparation d'artères de membre supérieur	39.76.60↔	Thrombectomie percutanée de vaisseau(x) (extracrânien(s)) précérébral(aux), SAP
39.59.42↔	Autre réparation de la veine artère sous-clavière, de la veine axillaire et de la veine brachiocéphalique	39.76.61↔	Thrombectomie percutanée à lame rotative de vaisseau(x) (extracrânien(s)) précérébral(aux)
39.59.48↔	Autre réparation d'autres veines profondes du membre supérieur	39.76.62↔	Thrombectomie percutanée de vaisseau(x) extracrânien(s) assistée par stent
39.59.49↔	Autre réparation de vaisseaux de membre supérieur, autre	39.76.69↔	Thrombectomie percutanée de vaisseau(x) (extracrânien(s)) précérébral(aux), autre
39.59.50↔	Autre réparation de vaisseaux thoraciques, SAP	39.76.70↔	Extraction endovasculaire percutanée de corps étranger de vaisseaux extracrâniens de la tête et du cou
39.59.51↔	Autre réparation de l'aorte thoracique	39.76.99↔	Intervention endovasculaire transluminale percutanée sur vaisseau(x) (extracrânien(s)) précérébral(aux), autre
39.59.52↔	Autre réparation de l'artère pulmonaire	39.77.00↔	Intervention endovasculaire transluminale percutanée sur vaisseau(x) intracrânien(s), SAP
39.59.53↔	Autre réparation d'artères thoraciques, autre	39.77.10↔	Angioplastie percutanée à ballonnet de vaisseau(x) intracrânien(s)
39.59.54↔	Autre réparation de la veine pulmonaire	39.77.20↔	Bladeangioplastie percutanée de vaisseau(x) intracrânien(s)
39.59.55↔	Autre réparation de la veine cave supérieure	39.77.30↔	Angioplastie percutanée au laser de vaisseau(x) intracrânien(s)
39.59.59↔	Autre réparation de vaisseaux thoraciques, autre	39.77.40↔	Athérectomie percutanée de vaisseau(x) intracrânien(s)
39.59.60↔	Autre réparation d'artères abdominales, SAP	39.77.50↔	Thrombectomie percutanée sélective de vaisseau(x) intracrânien(s)
39.59.61↔	Autre réparation de l'aorte abdominale	39.77.60↔	Thrombectomie percutanée de vaisseau(x) intracrânien(s), SAP
39.59.62↔	Autre réparation du tronc coeliaque	39.77.61↔	Thrombectomie percutanée à lame rotative de vaisseau(x) intracrânien(s)
39.59.63↔	Autre réparation de l'artère gastrique	39.77.62↔	Thrombectomie percutanée de vaisseau(x) intracrânien(s) assistée par stent
39.59.64↔	Autre réparation de l'artère hépatique	39.77.69↔	Thrombectomie percutanée de vaisseau(x) intracrânien(s), autre
39.59.65↔	Autre réparation de l'artère splénique	39.77.70↔	Extraction endovasculaire percutanée de corps étranger de vaisseau(x) intracrânien(s)
39.59.66↔	Autre réparation de l'artère rénale	39.77.99↔	Intervention endovasculaire transluminale percutanée sur vaisseau(x) intracrânien(s), autre
39.59.67↔	Autre réparation de l'artère mésentérique	39.8x.00↔	Opération du corps carotidien, du sinus carotidien et d'autres corps vasculaires, SAP
39.59.68↔	Autre réparation de l'artère iliaque	39.8x.10↔	Exploration du corps carotidien et d'autres corps vasculaires
39.59.69↔	Autre réparation d'artères abdominales, autre	39.8x.11↔	Excision du corps carotidien et d'autres corps vasculaires
39.59.70↔	Autre réparation de veines abdominales, SAP	39.8x.20↔	Implantation ou remplacement de générateur d'impulsions pour activation du baroréflexe
39.59.71↔	Autre réparation de la veine cave inférieure	39.8x.21↔	Révision (sans remplacement) de générateur d'impulsions pour activation du baroréflexe
39.59.72↔	Autre réparation de la veine iliaque	39.8x.22↔	Ablation de générateur d'impulsions pour activation du baroréflexe
39.59.79↔	Autre réparation de veines abdominales, autre	39.8x.30↔	Implantation ou remplacement d'électrode(s) pour activation du baroréflexe
39.59.80↔	Autre réparation de vaisseaux de membre inférieur, SAP	39.8x.31↔	Révision (sans remplacement) d'électrode(s) pour activation du baroréflexe
39.59.81↔	Autre réparation d'artères de membre inférieur	39.8x.32↔	Ablation d'électrode(s) pour activation du baroréflexe
39.59.82↔	Autre réparation de la veine fémorale	39.8x.99↔	Opération du corps carotidien, du sinus carotidien et d'autres corps vasculaires, autre
39.59.83↔	Autre réparation de la veine poplitée	39.90.00↔	Insertion de stent(s) dans un/des vaisseau(x) périphérique(s) sans libération de substance médicamenteuse, SAP
39.59.88↔	Autre réparation d'autres veines profondes du membre inférieur	39.90.10↔	Insertion de stents dans des vaisseaux non cardiaques, stents nus
39.59.89↔	Autre réparation de vaisseaux de membre inférieur, autre	39.90.11↔	Insertion de stents dans des vaisseaux non cardiaques, stents biorésorbables
39.59.90↔	Autre réparation de vaisseau, plastie de valves veineuses	39.90.12↔	Insertion de stents dans des vaisseaux non cardiaques, stents à grand lumen, SAP
39.59.99↔	Autre réparation de vaisseau, autre	39.90.13↔	Insertion de stents dans des vaisseaux non cardiaques, stents à grand lumen, non imprégnés
39.75.00↔	Intervention vasculaire transluminale percutanée, autres vaisseaux, SAP	39.90.14↔	Insertion de stents dans des vaisseaux non cardiaques, stents à grand lumen imprégnés
39.75.01↔	Intervention vasculaire percutanée transluminale, ablation de corps étranger par sonde-panier ou autre cathéter	39.90.15↔	Insertion de stents dans des vaisseaux non cardiaques, stents imprégnés (stentgrafts) dans des vaisseaux sans anévrisme
39.75.10↔	Intervention vasculaire transluminale percutanée, autres vaisseaux, emploi de systèmes de cathéters pour recanalisation d'obstructions totales	39.90.16↔	Insertion de stents dans des vaisseaux non cardiaques, stents imprégnés à surface bioactive
39.75.11↔	Intervention vasculaire transluminale percutanée, autres vaisseaux, thrombectomie à lame rotative	39.90.19↔	Insertion de stents dans des vaisseaux non cardiaques, autres stents
39.75.12↔	Intervention vasculaire transluminale percutanée, autres vaisseaux, angioplastie au laser		
39.75.13↔	Intervention vasculaire transluminale percutanée, autres vaisseaux, emploi de système anti-embolique (vaisseaux périphériques ou viscéraux)		
39.75.14↔	Intervention vasculaire transluminale percutanée, autres vaisseaux, athérectomie		
39.75.15↔	Intervention vasculaire transluminale percutanée, autres vaisseaux, thrombolyse sélective		
39.75.16↔	Intervention vasculaire transluminale percutanée, autres vaisseaux, thrombolyse sélective, assistance échographique		
39.75.20↔	Intervention vasculaire transluminale percutanée, autres vaisseaux, ablation par radiofréquence délivrée par cathéter dans l'artère rénale		
39.75.30↔	Augmentation de la perfusion cérébrale par clampage endoaortique partiel à ballonnet		
39.75.99↔	Intervention vasculaire transluminale percutanée, autres vaisseaux, autre		
39.76.00↔	Intervention endovasculaire transluminale percutanée sur vaisseau(x) (extracrânien(s)) précérébral(aux), SAP		
39.76.10↔	Angioplastie percutanée à ballonnet de vaisseau(x) (extracrânien(s)) précérébral(aux)		
39.76.20↔	Angioplastie percutanée de vaisseau(x) (extracrânien(s)) précérébral(aux), système à lame rotative ou multilames		

39.90.30↔	Insertion de stents extra-longs (>10 cm) dans des vaisseaux non cardiaques, SAP	39.99.32↔	Fermeture par cathéter du canal artériel de Botal, avec obturateur d'Amplatz
39.90.31↔	Insertion de stents nus extra-longs (>10 cm) dans des vaisseaux non cardiaques	39.99.38↔	Fermeture par cathéter du canal artériel de Botal, autre
39.90.32↔	Insertion de stents imprégnés extra-longs (>10 cm) dans des vaisseaux non cardiaques	39.99.39↔	Opérations d'autres anomalies vasculaires congénitales
39.90.39↔	Insertion de stents extra-longs (>10 cm) dans des vaisseaux non cardiaques, autre	39.99.99↔	Autres opérations de vaisseaux, autre
39.91.00↔	Libération de vaisseau, SAP	44.44↔	Embolisation par cathéter d'hémorragie gastrique ou duodénale
39.91.10↔	Libération de vaisseau pour intervention endovasculaire	64.98.00↔	Autres opérations du pénis, SAP
39.91.99↔	Libération de vaisseau, autre	64.98.10↔	Réduction d'un paraphimosis sous narcose
39.99.00↔	Autres opérations de vaisseaux, SAP	64.98.20↔	Opération de vascularisation ou d'occlusion veineuse (dans la dysfonction érectile)
39.99.10↔	Aortopexie	64.98.30↔	Opération de shunt du corps caverneux
39.99.20↔	Opérations d'anomalies vasculaires congénitales, SAP	64.98.40↔	Révision de prothèse pénienne interne
39.99.21↔	Opérations d'anomalie congénitale de l'isthme aortique (sténose) ou d'interruption de la crosse aortique	64.98.99↔	Autres opérations du pénis, autre
39.99.22↔	Opérations d'anomalie congénitale de l'artère ou de la veine pulmonaire ou d'une artère sous-clavière droite rétro-oesophagienne (arteria lusoria)	82.35.00↔	Autre fasciectomy de la main, SAP
39.99.23↔	Opérations d'anomalies congénitales de la veine cave	82.35.10↔	Fasciectomy du creux palmaire
39.99.24↔	Opération et unifocalisation de vaisseaux collatéraux congénitaux	82.35.11↔	Fasciectomy de main et de doigt avec neurolyse
39.99.30↔	Fermeture par cathéter du canal artériel de Botal, SAP	82.35.12↔	Fasciectomy de main et de doigt avec neurolyse et artériolyse
39.99.31↔	Fermeture par cathéter du canal artériel de Botal, avec coil	82.35.13↔	Fasciectomy de main et de doigt avec arthrolyse
		82.35.99↔	Autre fasciectomy de la main, autre
		82.39.00↔	Autre excision de tissu mou de la main, SAP
		82.39.10↔	Autre excision de tissu mou de la main, excision de gaines tendineuses de la main
		82.39.99↔	Autre excision de tissu mou de la main, autre

procédure F54-4

38.03.00↔	Incision de vaisseaux de membre supérieur, SAP	39.31.87↔	Suture de l'artère lombaire
38.03.10↔	Incision d'artères de membre supérieur, SAP	39.31.88↔	Suture de l'artère iliaque
38.03.11↔	Incision de l'artère axillaire	39.31.89↔	Suture d'artères abdominales, autre
38.03.19↔	Incision d'autres artères du bras	39.31.99↔	Suture d'artère, autre
38.03.20↔	Incision d'artères de l'avant-bras	39.41↔	Contrôle d'hémorragie après chirurgie vasculaire
38.03.21↔	Incision d'artères de la main	39.42↔	Révision de shunt artério-veineux pour dialyse rénale (hémodialyse)
38.03.30↔	Incision de veines de membre supérieur, SAP	39.49.00↔	Autre révision après intervention vasculaire, SAP
38.03.31↔	Incision de la veine axillaire	39.49.10↔	Révision d'anastomose vasculaire
38.03.38↔	Incision d'autres veines profondes de membre supérieur	39.49.20↔	Révision d'implant vasculaire
38.03.39↔	Incision de veines de membre supérieur, autre	39.49.21↔	Remplacement d'implant vasculaire
38.03.99↔	Incision de vaisseaux de membre supérieur, autre	39.49.22↔	Ablation d'implant vasculaire
38.08.00↔	Incision d'artères de membre inférieur, SAP	39.49.30↔	Remplacement de conduit cardiaque
38.08.10↔	Incision de l'artère fémorale (commune) (superficielle)	39.49.99↔	Autre révision après intervention vasculaire, autre
38.08.11↔	Incision de l'artère fémorale profonde	39.50.00↔	Angioplastie ou athérectomie d'autre(s) vaisseau(x) non-coronaire(s), SAP
38.08.12↔	Incision de l'artère poplitée	39.50.10↔	Angioplastie ou athérectomie d'autre(s) vaisseau(x) non-coronaire(s) par ballonnet, SAP
38.08.99↔	Incision d'artères de membre inférieur, autre	39.50.11↔	Angioplastie ou athérectomie d'autre(s) vaisseau(x) non-coronaire(s) par ballonnet simple
38.21↔	Biopsie de vaisseau sanguin	39.50.12↔	Angioplastie ou athérectomie d'autre(s) vaisseau(x) non-coronaire(s) par ballonnet à lames
39.31.00↔	Suture d'artère, SAP	39.50.13↔	Angioplastie ou athérectomie d'autre(s) vaisseau(x) non-coronaire(s) par ballonnet de cryoplastie
39.31.10↔	Suture d'artère de la tête et du cou, SAP	39.50.14↔	Angioplastie ou athérectomie d'autre(s) vaisseau(x) non-coronaire(s) par ballonnet à élution médicamenteuse
39.31.11↔	Suture d'artère intracrânienne	39.50.19↔	Angioplastie ou athérectomie d'autre(s) vaisseau(x) non-coronaire(s) par autre ballonnet
39.31.19↔	Suture d'artère de la tête et du cou, autre	39.50.20↔	Angioplastie par laser à lame d'autre(s) vaisseau(x) non-coronaire(s)
39.31.20↔	Suture d'artère du bras, SAP	39.50.21↔	Angioplastie, thrombectomie d'autre(s) vaisseau(x) non-coronaire(s)
39.31.21↔	Suture de l'artère axillaire	39.50.99↔	Angioplastie ou athérectomie d'autre(s) vaisseau(x) non-coronaire(s), autre
39.31.22↔	Suture de l'artère brachiale	39.75.00↔	Intervention vasculaire transluminale percutanée, autres vaisseaux, SAP
39.31.29↔	Suture d'artère du bras, autre	39.75.01↔	Intervention vasculaire percutanée transluminale, ablation de corps étranger par sonde-panier ou autre cathéter
39.31.30↔	Suture d'artère de l'avant-bras	39.75.10↔	Intervention vasculaire transluminale percutanée, autres vaisseaux, emploi de systèmes de cathéters pour recanalisation d'obstructions totales
39.31.40↔	Suture d'artère de la main	39.75.11↔	Intervention vasculaire transluminale percutanée, autres vaisseaux, thrombectomie à lame rotative
39.31.50↔	Suture d'artère du membre inférieur	39.75.12↔	Intervention vasculaire transluminale percutanée, autres vaisseaux, angioplastie au laser
39.31.60↔	Suture de l'aorte, SAP		
39.31.61↔	Suture de l'aorte thoracique		
39.31.62↔	Suture de l'aorte abdominale		
39.31.69↔	Suture de l'aorte, autre		
39.31.70↔	Suture d'autres artères thoraciques, SAP		
39.31.71↔	Suture de l'artère pulmonaire		
39.31.72↔	Suture du tronc brachiocéphalique		
39.31.73↔	Suture de l'artère sous-clavière		
39.31.79↔	Suture d'artères thoraciques, autre		
39.31.80↔	Suture d'artères abdominales, SAP		
39.31.81↔	Suture du tronc coeliaque		
39.31.82↔	Suture de l'artère gastrique		
39.31.83↔	Suture de l'artère hépatique		
39.31.84↔	Suture de l'artère splénique		
39.31.85↔	Suture de l'artère rénale		
39.31.86↔	Suture de l'artère mésentérique		

39.75.13↔	Intervention vasculaire transluminale percutanée, autres vaisseaux, emploi de système anti-embolique (vaisseaux périphériques ou viscéraux)	39.90.12↔	Insertion de stents dans des vaisseaux non cardiaques, stents à grand lumen, SAP
39.75.14↔	Intervention vasculaire transluminale percutanée, autres vaisseaux, athérectomie	39.90.13↔	Insertion de stents dans des vaisseaux non cardiaques, stents à grand lumen, non imprégnés
39.75.15↔	Intervention vasculaire transluminale percutanée, autres vaisseaux, thrombolyse sélective	39.90.14↔	Insertion de stents dans des vaisseaux non cardiaques, stents à grand lumen imprégnés
39.75.16↔	Intervention vasculaire transluminale percutanée, autres vaisseaux, thrombolyse sélective, assistance échographique	39.90.15↔	Insertion de stents dans des vaisseaux non cardiaques, stents imprégnés (stentgrafts) dans des vaisseaux sans anévrisme
39.75.20↔	Intervention vasculaire transluminale percutanée, autres vaisseaux, ablation par radiofréquence délivrée par cathéter dans l'artère rénale	39.90.16↔	Insertion de stents dans des vaisseaux non cardiaques, stents imprégnés à surface bioactive
39.75.30↔	Augmentation de la perfusion cérébrale par clampage endoaortique partiel à ballonnet	39.90.19↔	Insertion de stents dans des vaisseaux non cardiaques, autres stents
39.75.99↔	Intervention vasculaire transluminale percutanée, autres vaisseaux, autre	39.90.30↔	Insertion de stents extra-long (>10 cm) dans des vaisseaux non cardiaques, SAP
39.90.00↔	Insertion de stent(s) dans un/des vaisseau(x) périphérique(s) sans libération de substance médicamenteuse, SAP	39.90.31↔	Insertion de stents nus extra-long (>10 cm) dans des vaisseaux non cardiaques
39.90.10↔	Insertion de stents dans des vaisseaux non cardiaques, stents nus	39.90.32↔	Insertion de stents imprégnés extra-long (>10 cm) dans des vaisseaux non cardiaques
39.90.11↔	Insertion de stents dans des vaisseaux non cardiaques, stents biorésorbables	39.90.39↔	Insertion de stents extra-long (>10 cm) dans des vaisseaux non cardiaques, autre

procédure F54-5

00.63↔	Insertion percutanée de stent(s) d'artère carotide	39.90.12↔	Insertion de stents dans des vaisseaux non cardiaques, stents à grand lumen, SAP
00.64↔	Insertion percutanée de stent(s) dans d'autres artères précérébrales (extracrâniennes)	39.90.13↔	Insertion de stents dans des vaisseaux non cardiaques, stents à grand lumen, non imprégnés
00.65.00↔	Insertion percutanée d'autre(s) stent(s) vasculaire(s) intracrânien(s), SAP	39.90.14↔	Insertion de stents dans des vaisseaux non cardiaques, stents à grand lumen imprégnés
00.65.11↔	Insertion transluminale percutanée de micro-stents vasculaires intracrâniens	39.90.15↔	Insertion de stents dans des vaisseaux non cardiaques, stents imprégnés (stentgrafts) dans des vaisseaux sans anévrisme
00.65.99↔	Insertion percutanée d'autre(s) stent(s) vasculaire(s) intracrânien(s), autre	39.90.16↔	Insertion de stents dans des vaisseaux non cardiaques, stents imprégnés à surface bioactive
00.67.00↔	Insertion percutanée de stent(s) dans vaisseau(x) central(aux), SAP	39.90.19↔	Insertion de stents dans des vaisseaux non cardiaques, autres stents
00.67.10↔	Insertion percutanée de stent(s) vasculaire(s) dans la veine cave	39.90.30↔	Insertion de stents extra-long (>10 cm) dans des vaisseaux non cardiaques, SAP
00.67.20↔	Insertion percutanée de stent(s) vasculaire(s) dans la veine porte	39.90.31↔	Insertion de stents nus extra-long (>10 cm) dans des vaisseaux non cardiaques
00.67.99↔	Insertion percutanée de stent(s) dans vaisseau(x) central(aux), autre	39.90.32↔	Insertion de stents imprégnés extra-long (>10 cm) dans des vaisseaux non cardiaques
39.90.00↔	Insertion de stent(s) dans un/des vaisseau(x) périphérique(s) sans libération de substance médicamenteuse, SAP	39.90.39↔	Insertion de stents extra-long (>10 cm) dans des vaisseaux non cardiaques, autre
39.90.10↔	Insertion de stents dans des vaisseaux non cardiaques, stents nus		
39.90.11↔	Insertion de stents dans des vaisseaux non cardiaques, stents biorésorbables		

procédure F54-6

00.41‡↔	Intervention sur deux vaisseaux	00.46‡↔	Insertion de deux stents vasculaires
00.42‡↔	Intervention sur trois vaisseaux	00.47‡↔	Insertion de trois stents vasculaires
00.43‡↔	Intervention sur quatre vaisseaux ou plus	00.48‡↔	Insertion de quatre stents vasculaires ou plus
00.44‡↔	Intervention sur bifurcation de vaisseaux sanguins		

procédure F54-7

00.63↔	Insertion percutanée de stent(s) d'artère carotide	39.90.15↔	Insertion de stents dans des vaisseaux non cardiaques, stents imprégnés (stentgrafts) dans des vaisseaux sans anévrisme
00.64↔	Insertion percutanée de stent(s) dans d'autres artères précérébrales (extracrâniennes)	39.90.16↔	Insertion de stents dans des vaisseaux non cardiaques, stents imprégnés à surface bioactive
39.90.00↔	Insertion de stent(s) dans un/des vaisseau(x) périphérique(s) sans libération de substance médicamenteuse, SAP	39.90.19↔	Insertion de stents dans des vaisseaux non cardiaques, autres stents
39.90.10↔	Insertion de stents dans des vaisseaux non cardiaques, stents nus	39.90.30↔	Insertion de stents extra-long (>10 cm) dans des vaisseaux non cardiaques, SAP
39.90.11↔	Insertion de stents dans des vaisseaux non cardiaques, stents biorésorbables	39.90.31↔	Insertion de stents nus extra-long (>10 cm) dans des vaisseaux non cardiaques
39.90.12↔	Insertion de stents dans des vaisseaux non cardiaques, stents à grand lumen, SAP	39.90.32↔	Insertion de stents imprégnés extra-long (>10 cm) dans des vaisseaux non cardiaques
39.90.13↔	Insertion de stents dans des vaisseaux non cardiaques, stents à grand lumen, non imprégnés	39.90.39↔	Insertion de stents extra-long (>10 cm) dans des vaisseaux non cardiaques, autre
39.90.14↔	Insertion de stents dans des vaisseaux non cardiaques, stents à grand lumen imprégnés		

ADRG F56**Angioplastie coronaire percutanée avec intervention hautement complexe**

Procédure dans le tableau F56-1 et (au moins un(e) procédure dans le tableau F56-2 ou au moins deux procédures dans le tableau F56-3)

DRG F56A**Angioplastie coronaire percutanée avec intervention hautement complexe, avec CC extrêmement sévères**

PCCL > 3

DRG F56B**Angioplastie coronaire percutanée avec intervention hautement complexe, sans CC extrêmement sévères****procédure F56-1**

00.66.00↔	Angioplastie coronaire transluminale percutanée [PTCA] ou athérectomie coronaire, SAP	36.04↔	Perfusion d'agent thrombolytique dans une artère coronaire
00.66.10↔	Fermeture transluminale percutanée de fistule coronaire	36.06↔	Insertion de stent(s) coronaire(s) sans libération de substance médicamenteuse
00.66.20↔	Angioplastie coronaire transluminale percutanée [PTCA] à ballonnet, SAP	36.07.00↔	Insertion de stent(s) coronaire(s) à libération de substance médicamenteuse, SAP
00.66.21↔	Angioplastie coronaire [PTCA] à ballonnet libérant des substances médicamenteuses	36.07.10↔	Insertion de stent(s) coronaire(s) à libération de substance médicamenteuse, stent(s) biorésorbable(s)
00.66.22↔	Angioplastie coronaire [PTCA] à ballonnet enduit d'anticorps	36.07.99↔	Insertion de stent(s) coronaire(s) à libération de substance médicamenteuse, autre
00.66.29↔	Angioplastie coronaire [PTCA] à ballonnet, autre	36.09↔	Autre ablation de sténose ou obstruction d'artère coronaire
00.66.99↔	Angioplastie coronaire transluminale percutanée [PTCA] ou athérectomie coronaire, autre	36.32↔	Autre revascularisation transmyocardique

procédure F56-2

00.41‡↔	Intervention sur deux vaisseaux	92.27.21↔	Implantation ou insertion d'élément radioactif (brachythérapie par des sources scellées de radionucléides), surface corporelle
00.42‡↔	Intervention sur trois vaisseaux	92.27.22↔	Implantation ou insertion d'élément radioactif (brachythérapie par des sources scellées de radionucléides), intracavitaire
00.43‡↔	Intervention sur quatre vaisseaux ou plus	92.27.23↔	Implantation ou insertion d'élément radioactif (brachythérapie par des sources scellées de radionucléides), intraluminaire
00.44‡↔	Intervention sur bifurcation de vaisseaux sanguins	92.27.30↔	Implantation ou insertion d'élément radioactif (brachythérapie par des sources scellées de radionucléides), vaisseau non spécifié
00.46‡↔	Insertion de deux stents vasculaires	92.27.31↔	Implantation ou insertion d'élément radioactif (brachythérapie par des sources scellées de radionucléides), vaisseau coronaire
00.47‡↔	Insertion de trois stents vasculaires	92.27.39↔	Implantation ou insertion d'élément radioactif (brachythérapie par des sources scellées de radionucléides), autre vaisseau
00.48‡↔	Insertion de quatre stents vasculaires ou plus	92.27.40↔	Implantation ou insertion peropératoire d'élément radioactif (brachythérapie par des sources scellées de radionucléides)
36.04↔	Perfusion d'agent thrombolytique dans une artère coronaire	92.27.70↔	Moulages radioactifs, SAP
36.32↔	Autre revascularisation transmyocardique	92.27.71↔	Moulages radioactifs: construction et application de moulage radioactif superficiel
92.27.00↔	Implantation ou insertion d'élément radioactif (brachythérapie par des sources scellées de radionucléides), surface corporelle, site d'application autre ou non spécifié	92.27.72↔	Moulages radioactifs: construction et pose d'applicateur non utilisé sur la surface corporelle
92.27.10↔	Implantation ou insertion d'élément radioactif (brachythérapie par des sources scellées de radionucléides), organes génitaux féminins, SAP	92.27.73↔	Moulages radioactifs: construction et pose d'applicateur oculaire
92.27.11↔	Implantation ou insertion d'élément radioactif (brachythérapie par des sources scellées de radionucléides), intra-utérine	92.27.79↔	Autres moulages radioactifs
92.27.12↔	Implantation ou insertion d'élément radioactif (brachythérapie par des sources scellées de radionucléides), intravaginale		
92.27.13↔	Implantation ou insertion d'élément radioactif (brachythérapie par des sources scellées de radionucléides), intra-utérine et intravaginale combinée		

procédure F56-3

36.06↔	Insertion de stent(s) coronaire(s) sans libération de substance médicamenteuse	36.07.10↔	Insertion de stent(s) coronaire(s) à libération de substance médicamenteuse, stent(s) biorésorbable(s)
36.07.00↔	Insertion de stent(s) coronaire(s) à libération de substance médicamenteuse, SAP	36.07.99↔	Insertion de stent(s) coronaire(s) à libération de substance médicamenteuse, autre

ADRG F57**Angioplastie coronaire percutanée avec intervention complexe**

Procédure dans le tableau F57-1 et procédure dans le tableau F57-2

DRG F57A**Angioplastie coronaire percutanée avec intervention complexe, avec CC extrêmement sévères**

PCCL > 3

DRG F57B**Angioplastie coronaire percutanée avec intervention complexe, sans CC extrêmement sévères****procédure F57-1**

00.66.00↔	Angioplastie coronaire transluminale percutanée [PTCA] ou athérectomie coronaire, SAP	36.04↔	Perfusion d'agent thrombolytique dans une artère coronaire
00.66.10↔	Fermeture transluminale percutanée de fistule coronaire	36.06↔	Insertion de stent(s) coronaire(s) sans libération de substance médicamenteuse
00.66.20↔	Angioplastie coronaire transluminale percutanée [PTCA] à ballonnet, SAP	36.07.00↔	Insertion de stent(s) coronaire(s) à libération de substance médicamenteuse, SAP
00.66.21↔	Angioplastie coronaire [PTCA] à ballonnet libérant des substances médicamenteuses	36.07.10↔	Insertion de stent(s) coronaire(s) à libération de substance médicamenteuse, stent(s) biorésorbable(s)
00.66.22↔	Angioplastie coronaire [PTCA] à ballonnet enduit d'anticorps	36.07.99↔	Insertion de stent(s) coronaire(s) à libération de substance médicamenteuse, autre
00.66.29↔	Angioplastie coronaire [PTCA] à ballonnet, autre	36.09↔	Autre ablation de sténose ou obstruction d'artère coronaire
00.66.99↔	Angioplastie coronaire transluminale percutanée [PTCA] ou athérectomie coronaire, autre	36.32↔	Autre revascularisation transmyocardique

procédure F57-2

36.06↔	Insertion de stent(s) coronaire(s) sans libération de substance médicamenteuse	36.07.10↔	Insertion de stent(s) coronaire(s) à libération de substance médicamenteuse, stent(s) biorésorbable(s)
36.07.00↔	Insertion de stent(s) coronaire(s) à libération de substance médicamenteuse, SAP	36.07.99↔	Insertion de stent(s) coronaire(s) à libération de substance médicamenteuse, autre

ADRG F58**Autre angioplastie coronaire percutanée**

Procédure dans le tableau F58-1

DRG F58Z**Autre angioplastie coronaire percutanée****procédure F58-1**

00.66.00↔	Angioplastie coronaire transluminale percutanée [PTCA] ou athérectomie coronaire, SAP	36.04↔	Perfusion d'agent thrombolytique dans une artère coronaire
00.66.10↔	Fermeture transluminale percutanée de fistule coronaire	36.06↔	Insertion de stent(s) coronaire(s) sans libération de substance médicamenteuse
00.66.20↔	Angioplastie coronaire transluminale percutanée [PTCA] à ballonnet, SAP	36.07.00↔	Insertion de stent(s) coronaire(s) à libération de substance médicamenteuse, SAP
00.66.21↔	Angioplastie coronaire [PTCA] à ballonnet libérant des substances médicamenteuses	36.07.10↔	Insertion de stent(s) coronaire(s) à libération de substance médicamenteuse, stent(s) biorésorbable(s)
00.66.22↔	Angioplastie coronaire [PTCA] à ballonnet enduit d'anticorps	36.07.99↔	Insertion de stent(s) coronaire(s) à libération de substance médicamenteuse, autre
00.66.29↔	Angioplastie coronaire [PTCA] à ballonnet, autre	36.09↔	Autre ablation de sténose ou obstruction d'artère coronaire
00.66.99↔	Angioplastie coronaire transluminale percutanée [PTCA] ou athérectomie coronaire, autre	36.32↔	Autre revascularisation transmyocardique

ADRG F59**Interventions vasculaires moyennement complexes ou interventions vasculaires complexes sans procédures de complication, sans révision, sans diagnostic complexe, âge > 2 ans, avec CC extrêmement sévères**

Au moins un(e) procédure dans le tableau F59-1

DRG F59A**Interventions vasculaires complexes sans procédures de complication, sans révision, sans diagnostic complexe, âge > 2 ans, avec CC extrêmement sévères ou interventions vasculaires moyennement complexes avec CC extrêmement sévères ou thrombectomie par rotation**

PCCL > 3 ou procédure dans le tableau F59-2

DRG F59B**Interventions vasculaires moyennement complexes, non multiples, sans CC extrêmement sévères, sans thrombectomie par rotation, sans diagnostic de complication**

procédure F59-1

00.55.00↔	Insertion de stent(s) dans vaisseau(x) périphérique(s) à libération de substance médicamenteuse, SAP	38.13↔	Endartériectomie de vaisseaux de membre supérieur
00.55.11↔	Insertion de stent(s) dans vaisseau(x) périphérique(s) à libération de substance médicamenteuse, stent(s) à élution médicamenteuse extra-long(s) (>10 cm)	38.16.00↔	Endartériectomie d'artères abdominales, SAP
00.55.99↔	Insertion de stent(s) dans vaisseau(x) périphérique(s) à libération de substance médicamenteuse, autre	38.16.10↔	Endartériectomie d'artères viscérales, SAP
00.63↔	Insertion percutanée de stent(s) d'artère carotide	38.16.11↔	Endartériectomie du tronc coeliaque
00.64↔	Insertion percutanée de stent(s) dans d'autres artères précérébrales (extracrâniennes)	38.16.12↔	Endartériectomie de l'artère gastrique
00.65.00↔	Insertion percutanée d'autre(s) stent(s) vasculaire(s) intracrâniens, SAP	38.16.13↔	Endartériectomie de l'artère hépatique
00.65.11↔	Insertion transluminale percutanée de micro-stents vasculaires intracrâniens	38.16.14↔	Endartériectomie de l'artère splénique
00.65.99↔	Insertion percutanée d'autre(s) stent(s) vasculaire(s) intracrâniens, autre	38.16.15↔	Endartériectomie de l'artère rénale
00.67.00↔	Insertion percutanée de stent(s) dans vaisseau(x) central(aux), SAP	38.16.16↔	Endartériectomie de l'artère mésentérique
00.67.10↔	Insertion percutanée de stent(s) vasculaire(s) dans la veine cave	38.16.17↔	Endartériectomie de l'artère lombaire
00.67.20↔	Insertion percutanée de stent(s) vasculaire(s) dans la veine porte	38.16.18↔	Endartériectomie de l'artère iliaque
00.67.99↔	Insertion percutanée de stent(s) dans vaisseau(x) central(aux), autre	38.16.19↔	Endartériectomie d'artères viscérales, autre
01.21↔	Incision et drainage de sinus crânien	38.16.99↔	Endartériectomie d'artères abdominales, autre
38.01↔	Incision de vaisseaux intracrâniens	38.18.00↔	Endartériectomie de vaisseaux de membre inférieur, SAP
38.02.00↔	Incision d'autres vaisseaux de la tête et du cou, SAP	38.18.10↔	Endartériectomie de l'artère fémorale (commune) (superficielle)
38.02.10↔	Incision d'artères extracrâniennes de la tête et du cou	38.18.11↔	Endartériectomie de l'artère fémorale profonde
38.02.20↔	Incision de veines extracrâniennes de la tête et du cou, SAP	38.18.12↔	Endartériectomie de l'artère poplitée
38.02.21↔	Incision de la veine jugulaire (externe) (interne)	38.18.99↔	Endartériectomie de vaisseaux de membre inférieur, autre
38.02.28↔	Incision d'autres veines extracrâniennes de la tête et du cou	38.21↔	Biopsie de vaisseau sanguin
38.02.29↔	Incision de veines extracrâniennes de la tête et du cou, autre	38.32.00↔	Réséction d'autres vaisseaux de la tête et du cou, avec anastomose, SAP
38.02.99↔	Incision d'autres vaisseaux de la tête et du cou, autre	38.32.10↔	Réséction d'artères extracrâniennes de la tête et du cou, avec anastomose
38.03.00↔	Incision de vaisseaux de membre supérieur, SAP	38.32.20↔	Réséction de veines extracrâniennes de la tête et du cou, avec anastomose, SAP
38.03.10↔	Incision d'artères de membre supérieur, SAP	38.32.21↔	Réséction de la veine jugulaire, avec anastomose
38.03.11↔	Incision de l'artère axillaire	38.32.22↔	Réséction de veines extracrâniennes superficielles de la tête et du cou, avec anastomose
38.03.19↔	Incision d'autres artères du bras	38.32.99↔	Réséction d'autres vaisseaux de la tête et du cou, avec anastomose, autre
38.03.20↔	Incision d'artères de l'avant-bras	38.33.00↔	Réséction de vaisseaux de membre supérieur avec anastomose, SAP
38.03.21↔	Incision d'artères de la main	38.33.10↔	Réséction d'artères de membre supérieur avec anastomose, SAP
38.03.30↔	Incision de veines de membre supérieur, SAP	38.33.11↔	Réséction d'artères de membre supérieur avec anastomose
38.03.31↔	Incision de la veine axillaire	38.33.12↔	Réséction de l'artère cubitale, avec anastomose
38.03.38↔	Incision d'autres veines profondes de membre supérieur	38.33.13↔	Réséction d'autres artères de l'avant-bras, avec anastomose
38.03.39↔	Incision de veines de membre supérieur, autre	38.33.14↔	Réséction d'artères de la main, avec anastomose
38.03.99↔	Incision de vaisseaux de membre supérieur, autre	38.33.20↔	Réséction de veines de membre supérieur, avec anastomose, SAP
38.06.00↔	Incision d'artères abdominales, SAP	38.33.21↔	Réséction de la veine axillaire, avec anastomose
38.06.10↔	Incision d'artères viscérales, SAP	38.33.22↔	Réséction d'autres veines profondes de membre supérieur, avec anastomose
38.06.11↔	Incision du tronc coeliaque	38.33.23↔	Réséction de veines superficielles de membre supérieur, avec anastomose
38.06.12↔	Incision de l'artère gastrique	38.33.99↔	Réséction de vaisseaux de membre supérieur avec anastomose, autre
38.06.13↔	Incision de l'artère hépatique	38.42↔	Réséction d'autres vaisseaux de la tête et du cou, avec remplacement
38.06.14↔	Incision de l'artère splénique	38.43.00↔	Réséction de vaisseaux de membre supérieur, avec remplacement, SAP
38.06.15↔	Incision de l'artère rénale	38.43.10↔	Réséction d'artères de membre supérieur, avec remplacement
38.06.16↔	Incision de l'artère mésentérique	38.43.11↔	Réséction de l'artère axillaire, avec remplacement
38.06.17↔	Incision de l'artère lombaire	38.43.20↔	Réséction de veines de membre supérieur, avec remplacement, SAP
38.06.18↔	Incision de l'artère iliaque	38.43.21↔	Réséction de la veine axillaire, avec remplacement
38.06.19↔	Incision d'artères viscérales, autre	38.43.28↔	Réséction d'autres veines profondes de membre supérieur, avec remplacement
38.06.99↔	Incision d'artères abdominales, autre	38.43.29↔	Réséction de veines de membre supérieur, avec remplacement, autre
38.07.00↔	Incision de veines abdominales, SAP	38.43.99↔	Réséction de vaisseaux de membre supérieur, avec remplacement, autre
38.07.10↔	Incision de veines abdominales profondes, SAP	38.51↔	Ligature et stripping de veines variqueuses intracrâniennes
38.07.11↔	Incision de la veine cave inférieure	38.61↔	Autre excision de vaisseaux intracrâniens
38.07.12↔	Incision de la veine iliaque	38.62↔	Autre excision de vaisseaux de la tête et du cou
38.07.19↔	Incision de veines abdominales profondes, autre	38.63.00↔	Autre excision de vaisseaux de membre supérieur, SAP
38.07.99↔	Incision de veines abdominales, autre	38.63.10↔	Autre excision d'artères de membre supérieur, SAP
38.08.00↔	Incision d'artères de membre inférieur, SAP	38.63.11↔	Autre excision d'artères de la main
38.08.10↔	Incision de l'artère fémorale (commune) (superficielle)	38.63.19↔	Autre excision d'artères de membre supérieur, autre
38.08.11↔	Incision de l'artère fémorale profonde		
38.08.12↔	Incision de l'artère poplitée		
38.08.99↔	Incision d'artères de membre inférieur, autre		
38.10↔	Endartériectomie, site non précisé		
38.11↔	Endartériectomie de vaisseaux intracrâniens		
38.12↔	Endartériectomie d'autres vaisseaux de la tête et du cou		

38.63.20↔	Autre excision de veines de membre supérieur, SAP	38.83.20↔	Autre occlusion chirurgicale de veines de membre supérieur, SAP
38.63.21↔	Autre excision de veines profondes de membre supérieur	38.83.21↔	Autre occlusion chirurgicale de veines profondes de membre supérieur
38.63.29↔	Autre excision de veines de membre supérieur, autre	38.83.29↔	Autre occlusion chirurgicale de veines de membre supérieur, autre
38.63.99↔	Autre excision de vaisseaux de membre supérieur, autre	38.83.99↔	Autre occlusion chirurgicale de vaisseaux de membre supérieur, autre
38.64.00↔	Autre excision de l'aorte, SAP	38.84.00↔	Autre occlusion chirurgicale de l'aorte, SAP
38.64.10↔	Autre excision de l'aorte thoracique	38.84.10↔	Autre occlusion chirurgicale de l'aorte thoracique
38.64.20↔	Autre excision de l'aorte abdominale	38.84.20↔	Autre occlusion chirurgicale de l'aorte abdominale
38.64.99↔	Autre excision de l'aorte, autre	38.84.99↔	Autre occlusion chirurgicale de l'aorte, autre
38.65.00↔	Autre excision de vaisseaux thoraciques, SAP	38.85.00↔	Autre occlusion chirurgicale d'autres vaisseaux thoraciques, SAP
38.65.10↔	Autre excision d'artères thoraciques	38.85.10↔	Autre occlusion chirurgicale d'autres artères thoraciques, SAP
38.65.20↔	Autre excision de veines thoraciques, SAP	38.85.11↔	Autre occlusion chirurgicale de l'artère sous-clavière
38.65.21↔	Autre excision de la veine cave supérieure	38.85.12↔	Autre occlusion chirurgicale de l'artère pulmonaire
38.65.22↔	Autre excision d'autres veines thoraciques profondes	38.85.13↔	Autre occlusion chirurgicale du tronc brachiocéphalique
38.65.29↔	Autre excision de veines thoraciques, autre	38.85.19↔	Autre occlusion chirurgicale d'autres artères thoraciques, autre
38.65.99↔	Autre excision de vaisseaux thoraciques, autre	38.85.20↔	Autre occlusion chirurgicale de veines thoraciques, SAP
38.66.00↔	Autre excision d'artères abdominales, SAP	38.85.21↔	Autre occlusion chirurgicale de la veine cave supérieure
38.66.10↔	Autre excision d'artères viscérales, SAP	38.85.22↔	Autre occlusion chirurgicale de la veine pulmonaire
38.66.11↔	Autre excision du tronc coeliaque	38.85.23↔	Autre occlusion chirurgicale de la veine sous-clavière
38.66.12↔	Autre excision de l'artère gastrique	38.85.28↔	Autre occlusion chirurgicale d'autres veines thoraciques profondes
38.66.13↔	Autre excision de l'artère hépatique	38.85.29↔	Autre occlusion chirurgicale de veines thoraciques, autre
38.66.14↔	Autre excision de l'artère splénique	38.85.99↔	Autre occlusion chirurgicale d'autres vaisseaux thoraciques, autre
38.66.15↔	Autre excision de l'artère rénale	38.86.00↔	Autre occlusion chirurgicale d'artères abdominales, SAP
38.66.16↔	Autre excision de l'artère mésentérique	38.86.10↔	Autre occlusion chirurgicale d'artères viscérales, SAP
38.66.17↔	Autre excision de l'artère lombaire	38.86.11↔	Autre occlusion chirurgicale du tronc coeliaque
38.66.18↔	Autre excision de l'artère iliaque	38.86.12↔	Autre occlusion chirurgicale de l'artère gastrique
38.66.19↔	Autre excision d'artères viscérales, autre	38.86.13↔	Autre occlusion chirurgicale de l'artère hépatique
38.66.99↔	Autre excision d'artères abdominales, autre	38.86.14↔	Autre occlusion chirurgicale de l'artère splénique
38.67.00↔	Autre excision de veines abdominales, SAP	38.86.15↔	Autre occlusion chirurgicale de l'artère rénale
38.67.10↔	Autre excision de veines abdominales profondes, SAP	38.86.16↔	Autre occlusion chirurgicale de l'artère mésentérique
38.67.11↔	Autre excision de la veine cave inférieure	38.86.17↔	Autre occlusion chirurgicale de l'artère iliaque
38.67.12↔	Autre excision de la veine iliaque	38.86.19↔	Autre occlusion chirurgicale d'artères viscérales, autre
38.67.19↔	Autre excision de veines abdominales profondes, autre	38.86.99↔	Autre occlusion chirurgicale d'artères abdominales, autre
38.67.99↔	Autre excision de veines abdominales, autre	38.87.00↔	Autre occlusion chirurgicale de veines abdominales, SAP
38.68.00↔	Autre excision d'artères de membre inférieur, SAP	38.87.10↔	Autre occlusion chirurgicale de veines abdominales profondes, SAP
38.68.10↔	Autre excision d'artères de la cuisse	38.87.11↔	Autre occlusion chirurgicale de la veine cave inférieure
38.68.20↔	Autre excision d'artères de la jambe et du pied	38.87.12↔	Autre occlusion chirurgicale des veines iliaques commune et interne
38.68.99↔	Autre excision d'artères de membre inférieur, autre	38.87.19↔	Autre occlusion chirurgicale de veines abdominales profondes, autre
38.7x.00↔	Interruption de la veine cave, SAP	38.87.99↔	Autre occlusion chirurgicale de veines abdominales, autre
38.7x.10↔	Section chirurgicale de la veine cave, SAP	38.88↔	Autre occlusion chirurgicale d'artères de membre inférieur
38.7x.11↔	Insertion chirurgicale de filtre antiembolique dans la veine cave	39.0x.00↔	Shunt d'artère systémique à pulmonaire, SAP
38.7x.12↔	Ablation chirurgicale de filtre antiembolique de la veine cave	39.0x.10↔	Anastomose entre artère sous-clavière et artère pulmonaire (Blalock-Taussig)
38.7x.13↔	Ligature ou plicature de la veine cave, par voie chirurgicale	39.0x.11↔	Anastomose entre aorte et artère pulmonaire droite (Waterston-Cooley)
38.7x.19↔	Section chirurgicale de la veine cave, autre	39.0x.12↔	Anastomose entre aorte descendante et artère pulmonaire gauche (Potts-Smith)
38.7x.20↔	Section chirurgicale de la veine cave, par voie transluminale percutanée, SAP	39.0x.13↔	Anastomose entre artère pulmonaire gauche et droite
38.7x.23↔	Ligature ou plicature de la veine cave, par voie transluminale percutanée	39.0x.20↔	Shunt prothétique d'artère pulmonaire à aorte, central
38.7x.29↔	Section chirurgicale de la veine cave, par voie transluminale percutanée, autre	39.0x.21↔	Shunt prothétique d'artère pulmonaire à aorte, périphérique
38.7x.99↔	Interruption de la veine cave, autre	39.0x.23↔	Cerclage (banding) de l'artère pulmonaire
38.81↔	Autre occlusion chirurgicale de vaisseaux intracrâniens	39.0x.24↔	Shunt d'artère systémique à pulmonaire, opération de Damus-Kay-Stansel
38.82.00↔	Autre occlusion chirurgicale de vaisseaux de la tête et du cou, SAP	39.0x.99↔	Shunt d'artère systémique à pulmonaire, autre
38.82.10↔	Autre occlusion chirurgicale d'artères extracrâniennes de la tête et du cou	39.1↔	Shunt veineux intra-abdominal
38.82.20↔	Autre occlusion chirurgicale de veines extracrâniennes de la tête et du cou, SAP	39.27.00↔	Fistule artério-veineuse pour hémodialyse, SAP
38.82.21↔	Autre occlusion chirurgicale de la veine jugulaire	39.27.10↔	Fistule artério-veineuse pour hémodialyse
38.82.22↔	Autre occlusion chirurgicale d'autres veines extracrâniennes profondes de la tête et du cou	39.27.11↔	Fistule artério-veineuse avec matériel allogène ou alloplastique pour hémodialyse
38.82.29↔	Autre occlusion chirurgicale de veines extracrâniennes de la tête et du cou, autre	39.27.99↔	Fistule artério-veineuse pour hémodialyse, autre
38.82.99↔	Autre occlusion chirurgicale de vaisseaux de la tête et du cou, autre	39.31.00↔	Suture d'artère, SAP
38.83.00↔	Autre occlusion chirurgicale de vaisseaux de membre supérieur, SAP	39.31.10↔	Suture d'artère de la tête et du cou, SAP
38.83.10↔	Autre occlusion chirurgicale d'artères de membre supérieur, SAP		
38.83.11↔	Autre occlusion chirurgicale d'artères de la main		
38.83.19↔	Autre occlusion chirurgicale d'autres artères de membre supérieur		

39.31.11↔	Suture d'artère intracrânienne	39.54.20↔	Opération de réentrée, aorte abdominale
39.31.19↔	Suture d'artère de la tête et du cou, autre	39.54.99↔	Opération de réentrée, autre
39.31.20↔	Suture d'artère du bras, SAP	39.55↔	Réimplantation de vaisseau rénal aberrant
39.31.21↔	Suture de l'artère axillaire	39.56.00↔	Réparation de vaisseau sanguin, avec patch de tissu (plastie), SAP
39.31.22↔	Suture de l'artère brachiale	39.56.10↔	Réparation de vaisseaux de la tête et du cou avec patch de tissu, SAP
39.31.29↔	Suture d'artère du bras, autre	39.56.11↔	Réparation de vaisseaux intracrâniens avec patch de tissu
39.31.30↔	Suture d'artère de l'avant-bras	39.56.12↔	Réparation de la veine jugulaire avec patch de tissu
39.31.40↔	Suture d'artère de la main	39.56.19↔	Réparation de vaisseaux de la tête et du cou avec patch de tissu, autre
39.31.50↔	Suture d'artère du membre inférieur	39.56.20↔	Réparation de vaisseaux du membre supérieur avec patch de tissu, SAP
39.31.60↔	Suture de l'aorte, SAP	39.56.21↔	Réparation d'artères du membre supérieur avec patch de tissu
39.31.61↔	Suture de l'aorte thoracique	39.56.22↔	Réparation de la veine artère sous-clavière, de la veine axillaire et de la veine brachiocéphalique avec patch de tissu
39.31.62↔	Suture de l'aorte abdominale	39.56.23↔	Réparation d'autres veines profondes du membre supérieur avec patch de tissu
39.31.69↔	Suture de l'aorte, autre	39.56.29↔	Réparation de vaisseaux du membre supérieur avec patch de tissu, autre
39.31.70↔	Suture d'autres artères thoraciques, SAP	39.56.30↔	Réparation de vaisseaux thoraciques avec patch de tissu, SAP
39.31.71↔	Suture de l'artère pulmonaire	39.56.31↔	Réparation de l'aorte thoracique avec patch de tissu
39.31.72↔	Suture du tronc brachiocéphalique	39.56.32↔	Réparation de la veine pulmonaire avec patch de tissu
39.31.73↔	Suture de l'artère sous-clavière	39.56.33↔	Réparation de la veine cave supérieure avec patch de tissu
39.31.79↔	Suture d'artères thoraciques, autre	39.56.39↔	Réparation de vaisseaux thoraciques avec patch de tissu, autre
39.31.80↔	Suture d'artères abdominales, SAP	39.56.40↔	Réparation d'artères abdominales avec patch de tissu, SAP
39.31.81↔	Suture du tronc coeliaque	39.56.41↔	Réparation de l'aorte abdominale avec patch de tissu
39.31.82↔	Suture de l'artère gastrique	39.56.42↔	Réparation du tronc coeliaque avec patch de tissu
39.31.83↔	Suture de l'artère hépatique	39.56.43↔	Réparation de l'artère gastrique avec patch de tissu
39.31.84↔	Suture de l'artère splénique	39.56.44↔	Réparation de l'artère hépatique avec patch de tissu
39.31.85↔	Suture de l'artère rénale	39.56.45↔	Réparation de l'artère splénique avec patch de tissu
39.31.86↔	Suture de l'artère mésentérique	39.56.46↔	Réparation de l'artère rénale avec patch de tissu
39.31.87↔	Suture de l'artère lombaire	39.56.47↔	Réparation de l'artère mésentérique avec patch de tissu
39.31.88↔	Suture de l'artère iliaque	39.56.48↔	Réparation de l'artère iliaque avec patch de tissu
39.31.89↔	Suture d'artères abdominales, autre	39.56.49↔	Réparation d'artères abdominales avec patch de tissu, autre
39.31.99↔	Suture d'artère, autre	39.56.50↔	Réparation de veines abdominales avec patch de tissu, SAP
39.41↔	Contrôle d'hémorragie après chirurgie vasculaire	39.56.51↔	Réparation de la veine cave inférieure avec patch de tissu
39.42↔	Révision de shunt artério-veineux pour dialyse rénale (hémodialyse)	39.56.52↔	Réparation de la veine iliaque avec patch de tissu
39.50.00↔	Angioplastie ou athérectomie d'autre(s) vaisseau(x) non-coronaire(s), SAP	39.56.59↔	Réparation de veines abdominales avec patch de tissu, autre
39.50.10↔	Angioplastie ou athérectomie d'autre(s) vaisseau(x) non-coronaire(s) par ballonnet, SAP	39.56.60↔	Réparation de vaisseaux du membre inférieur avec patch de tissu, SAP
39.50.11↔	Angioplastie ou athérectomie d'autre(s) vaisseau(x) non-coronaire(s) par ballonnet simple	39.56.61↔	Réparation d'artères du membre inférieur avec patch de tissu
39.50.12↔	Angioplastie ou athérectomie d'autre(s) vaisseau(x) non-coronaire(s) par ballonnet à lames	39.56.62↔	Réparation de la veine fémorale et de la veine poplitée avec patch de tissu
39.50.13↔	Angioplastie ou athérectomie d'autre(s) vaisseau(x) non-coronaire(s) par ballonnet de cryoplastie	39.56.63↔	Réparation d'autres veines profondes du membre inférieur avec patch de tissu
39.50.14↔	Angioplastie ou athérectomie d'autre(s) vaisseau(x) non-coronaire(s) par ballonnet à élution médicamenteuse	39.56.64↔	Réparation de veines superficielles de la cuisse avec patch de tissu
39.50.19↔	Angioplastie ou athérectomie d'autre(s) vaisseau(x) non-coronaire(s) par autre ballonnet	39.56.69↔	Réparation de vaisseaux du membre inférieur avec patch de tissu, autre
39.50.20↔	Angioplastie par laser à lame d'autre(s) vaisseau(x) non-coronaire(s)	39.56.99↔	Réparation de vaisseau sanguin avec patch de tissu (plastie), autre
39.50.21↔	Angioplastie, thrombectomie d'autre(s) vaisseau(x) non-coronaire(s)	39.57.00↔	Réparation de vaisseau sanguin avec patch synthétique (plastie), SAP
39.50.99↔	Angioplastie ou athérectomie d'autre(s) vaisseau(x) non-coronaire(s), autre	39.57.10↔	Réparation de vaisseaux de la tête et du cou avec patch synthétique, SAP
39.51.00↔	Clippage d'anévrisme, SAP	39.57.11↔	Réparation de vaisseaux intracrâniens avec patch synthétique
39.51.11↔	Clippage d'anévrisme intracrânien	39.57.12↔	Réparation d'artères extracrâniennes de la tête et du cou avec patch synthétique
39.51.99↔	Clippage d'anévrisme, autre	39.57.13↔	Réparation de la veine jugulaire avec patch synthétique
39.52.00↔	Autre réparation d'anévrisme, SAP	39.57.19↔	Réparation de vaisseaux de la tête et du cou avec patch synthétique, autre
39.52.10↔	Autre réparation d'anévrisme de vaisseaux de la tête et du cou, SAP	39.57.20↔	Réparation de vaisseaux du membre supérieur avec patch synthétique, SAP
39.52.11↔	Autre réparation d'anévrisme de vaisseaux intracrâniens	39.57.21↔	Réparation d'artères du membre supérieur avec patch synthétique
39.52.19↔	Autre réparation d'anévrisme de vaisseaux de la tête et du cou, autre	39.57.22↔	Réparation de la veine artère sous-clavière, de la veine axillaire et de la veine brachiocéphalique avec patch synthétique
39.52.20↔	Autre réparation d'anévrisme de l'aorte, SAP	39.57.23↔	Réparation d'autres veines profondes du membre supérieur avec patch synthétique
39.52.21↔	Autre réparation chirurgicale ouverte d'anévrisme de l'aorte ascendante, de la crosse aortique et de l'aorte thoracique	39.57.29↔	Réparation de vaisseaux du membre supérieur avec patch synthétique, autre
39.52.22↔	Autre réparation chirurgicale ouverte d'anévrisme de l'aorte abdominale		
39.52.29↔	Autre réparation d'anévrisme de l'aorte, autre		
39.52.99↔	Autre réparation d'anévrisme, autre		
39.53↔	Réparation de fistule artério-veineuse		
39.54.00↔	Opération de réentrée, SAP		
39.54.10↔	Opération de réentrée, aorte thoracique		

39.57.30↔	Réparation de vaisseaux thoraciques avec patch synthétique, SAP	39.59.53↔	Autre réparation d'artères thoraciques, autre
39.57.31↔	Réparation de l'aorte thoracique avec patch synthétique	39.59.54↔	Autre réparation de la veine pulmonaire
39.57.32↔	Réparation de la veine pulmonaire avec patch synthétique	39.59.55↔	Autre réparation de la veine cave supérieure
39.57.33↔	Réparation de la veine cave supérieure avec patch synthétique	39.59.59↔	Autre réparation de vaisseaux thoraciques, autre
39.57.39↔	Réparation de vaisseaux thoraciques avec patch synthétique, autre	39.59.60↔	Autre réparation d'artères abdominales, SAP
39.57.40↔	Réparation d'artères abdominales avec patch synthétique, SAP	39.59.61↔	Autre réparation de l'aorte abdominale
39.57.41↔	Réparation de l'aorte abdominale avec patch synthétique	39.59.62↔	Autre réparation du tronc coeliaque
39.57.42↔	Réparation du tronc coeliaque avec patch synthétique	39.59.63↔	Autre réparation de l'artère gastrique
39.57.43↔	Réparation de l'artère gastrique avec patch synthétique	39.59.64↔	Autre réparation de l'artère hépatique
39.57.44↔	Réparation de l'artère hépatique avec patch synthétique	39.59.65↔	Autre réparation de l'artère splénique
39.57.45↔	Réparation de l'artère splénique avec patch synthétique	39.59.66↔	Autre réparation de l'artère rénale
39.57.46↔	Réparation de l'artère rénale avec patch synthétique	39.59.67↔	Autre réparation de l'artère mésentérique
39.57.47↔	Réparation de l'artère mésentérique avec patch synthétique	39.59.68↔	Autre réparation de l'artère iliaque
39.57.48↔	Réparation de l'artère iliaque avec patch synthétique	39.59.69↔	Autre réparation d'artères abdominales, autre
39.57.49↔	Réparation d'artères abdominales avec patch synthétique, autre	39.59.70↔	Autre réparation de veines abdominales, SAP
39.57.50↔	Réparation de veines abdominales avec patch synthétique, SAP	39.59.71↔	Autre réparation de la veine cave inférieure
39.57.51↔	Réparation de la veine cave inférieure avec patch synthétique	39.59.72↔	Autre réparation de la veine iliaque
39.57.52↔	Réparation de la veine iliaque avec patch synthétique	39.59.79↔	Autre réparation de veines abdominales, autre
39.57.59↔	Réparation de veines abdominales avec patch synthétique, autre	39.59.80↔	Autre réparation de vaisseaux de membre inférieur, SAP
39.57.60↔	Réparation de vaisseaux du membre inférieur avec patch synthétique, SAP	39.59.81↔	Autre réparation d'artères de membre inférieur
39.57.61↔	Réparation d'artères du membre inférieur avec patch synthétique	39.59.82↔	Autre réparation de la veine fémorale
39.57.62↔	Réparation de la veine fémorale et de la veine poplitée avec patch synthétique	39.59.83↔	Autre réparation de la veine poplitée
39.57.63↔	Réparation d'autres veines profondes du membre inférieur avec patch synthétique	39.59.88↔	Autre réparation d'autres veines profondes du membre inférieur
39.57.64↔	Réparation de veines superficielles de la cuisse avec patch synthétique	39.59.89↔	Autre réparation de vaisseaux de membre inférieur, autre
39.57.69↔	Réparation de vaisseaux du membre inférieur avec patch synthétique, autre	39.59.90↔	Autre réparation de vaisseau, plastie de valves veineuses
39.57.99↔	Réparation de vaisseau sanguin avec patch synthétique (plastie), autre	39.59.99↔	Autre réparation de vaisseau, autre
39.58↔	Réparation de vaisseau sanguin, avec patch de type non précisé	39.75.00↔	Intervention vasculaire transluminale percutanée, autres vaisseaux, SAP
39.59.00↔	Autre réparation de vaisseau, SAP	39.75.01↔	Intervention vasculaire percutanée transluminale, ablation de corps étranger par sonde-panier ou autre cathéter
39.59.10↔	Transposition d'artères, SAP	39.75.10↔	Intervention vasculaire transluminale percutanée, autres vaisseaux, emploi de systèmes de cathéters pour recanalisation d'obstructions totales
39.59.11↔	Transposition d'artère vertébrale extracrânienne	39.75.11↔	Intervention vasculaire transluminale percutanée, autres vaisseaux, thrombectomie à lame rotative
39.59.12↔	Transposition d'autres artères extracrâniennes de la tête et du cou	39.75.12↔	Intervention vasculaire transluminale percutanée, autres vaisseaux, angioplastie au laser
39.59.13↔	Transposition d'artères de membre supérieur	39.75.13↔	Intervention vasculaire transluminale percutanée, autres vaisseaux, emploi de système anti-embolique (vaisseaux périphériques ou viscéraux)
39.59.14↔	Transposition d'artères thoraciques	39.75.14↔	Intervention vasculaire transluminale percutanée, autres vaisseaux, athérectomie
39.59.15↔	Transposition de l'artère gastrique, de l'artère hépatique et de l'artère splénique	39.75.15↔	Intervention vasculaire transluminale percutanée, autres vaisseaux, thrombolyse sélective
39.59.16↔	Transposition de l'artère rénale	39.75.16↔	Intervention vasculaire transluminale percutanée, autres vaisseaux, thrombolyse sélective, assistance échographique
39.59.17↔	Transposition de l'artère mésentérique	39.75.20↔	Intervention vasculaire transluminale percutanée, autres vaisseaux, ablation par radiofréquence délivrée par cathéter dans l'artère rénale
39.59.18↔	Transposition d'autres artères viscérales	39.75.30↔	Augmentation de la perfusion cérébrale par clampage endoaortique partiel à ballonnet
39.59.19↔	Transposition de l'artère iliaque	39.75.99↔	Intervention vasculaire transluminale percutanée, autres vaisseaux, autre
39.59.20↔	Transposition d'autres artères abdominales	39.76.00↔	Intervention endovasculaire transluminale percutanée sur vaisseau(x) (extracrânien(s)) précérébral(aux), SAP
39.59.21↔	Transposition d'artères de membre inférieur	39.76.10↔	Angioplastie percutanée à ballonnet de vaisseau(x) (extracrânien(s)) précérébral(aux)
39.59.29↔	Transposition d'artères, autre	39.76.20↔	Angioplastie percutanée de vaisseau(x) (extracrânien(s)) précérébral(aux), système à lame rotative ou multilames
39.59.30↔	Autre réparation de vaisseaux de la tête et du cou, SAP	39.76.30↔	Angioplastie percutanée au laser de vaisseau(x) (extracrânien(s)) précérébral(aux)
39.59.31↔	Autre réparation de vaisseaux intracrâniens	39.76.40↔	Athérectomie percutanée de vaisseau(x) (extracrânien(s)) précérébral(aux)
39.59.32↔	Autre réparation d'artère vertébrale extracrânienne	39.76.50↔	Thrombolyse percutanée sélective de vaisseaux extracrâniens de la tête et du cou
39.59.33↔	Autre réparation d'artères extracrâniennes de la tête et du cou, autre	39.76.60↔	Thrombectomie percutanée de vaisseau(x) (extracrânien(s)) précérébral(aux), SAP
39.59.34↔	Autre réparation de la veine jugulaire	39.76.61↔	Thrombectomie percutanée à lame rotative de vaisseau(x) (extracrânien(s)) précérébral(aux)
39.59.39↔	Autre réparation de vaisseaux de la tête et du cou, autre	39.76.62↔	Thrombectomie percutanée de vaisseau(x) extracrânien(s) assistée par stent
39.59.40↔	Autre réparation de vaisseaux de membre supérieur, SAP		
39.59.41↔	Autre réparation d'artères de membre supérieur		
39.59.42↔	Autre réparation de la veine artère sous-clavière, de la veine axillaire et de la veine brachiocéphalique		
39.59.48↔	Autre réparation d'autres veines profondes du membre supérieur		
39.59.49↔	Autre réparation de vaisseaux de membre supérieur, autre		
39.59.50↔	Autre réparation de vaisseaux thoraciques, SAP		
39.59.51↔	Autre réparation de l'aorte thoracique		
39.59.52↔	Autre réparation de l'artère pulmonaire		

39.76.69↔	Thrombectomie percutanée de vaisseau(x) (extracrânién(s)) précérébral(aux), autre	39.90.11↔	Insertion de stents dans des vaisseaux non cardiaques, stents biorésorbables
39.76.70↔	Extraction endovasculaire percutanée de corps étranger de vaisseaux extracrâniens de la tête et du cou	39.90.12↔	Insertion de stents dans des vaisseaux non cardiaques, stents à grand lumen, SAP
39.76.99↔	Intervention endovasculaire transluminale percutanée sur vaisseau(x) (extracrânién(s)) précérébral(aux), autre	39.90.13↔	Insertion de stents dans des vaisseaux non cardiaques, stents à grand lumen, non imprégnés
39.77.00↔	Intervention endovasculaire transluminale percutanée sur vaisseau(x) intracrânién(s), SAP	39.90.14↔	Insertion de stents dans des vaisseaux non cardiaques, stents à grand lumen imprégnés
39.77.10↔	Angioplastie percutanée à ballonnet de vaisseau(x) intracrânién(s)	39.90.15↔	Insertion de stents dans des vaisseaux non cardiaques, stents imprégnés (stentgrafts) dans des vaisseaux sans anévrisme
39.77.20↔	Bladeangioplastie percutanée de vaisseau(x) intracrânién(s)	39.90.16↔	Insertion de stents dans des vaisseaux non cardiaques, stents imprégnés à surface bioactive
39.77.30↔	Angioplastie percutanée au laser de vaisseau(x) intracrânién(s)	39.90.19↔	Insertion de stents dans des vaisseaux non cardiaques, autres stents
39.77.40↔	Athérectomie percutanée de vaisseau(x) intracrânién(s)	39.90.30↔	Insertion de stents extra-long (>10 cm) dans des vaisseaux non cardiaques, SAP
39.77.50↔	Thrombectomie percutanée sélective de vaisseau(x) intracrânién(s)	39.90.31↔	Insertion de stents nus extra-long (>10 cm) dans des vaisseaux non cardiaques
39.77.60↔	Thrombectomie percutanée de vaisseau(x) intracrânién(s), SAP	39.90.32↔	Insertion de stents imprégnés extra-long (>10 cm) dans des vaisseaux non cardiaques
39.77.61↔	Thrombectomie percutanée à lame rotative de vaisseau(x) intracrânién(s)	39.90.39↔	Insertion de stents extra-long (>10 cm) dans des vaisseaux non cardiaques, autre
39.77.62↔	Thrombectomie percutanée de vaisseau(x) intracrânién(s) assistée par stent	39.91.00↔	Libération de vaisseau, SAP
39.77.69↔	Thrombectomie percutanée de vaisseau(x) intracrânién(s), autre	39.91.10↔	Libération de vaisseau pour intervention endovasculaire
39.77.70↔	Extraction endovasculaire percutanée de corps étranger de vaisseau(x) intracrânién(s)	39.91.99↔	Libération de vaisseau, autre
39.77.99↔	Intervention endovasculaire transluminale percutanée sur vaisseau(x) intracrânién(s), autre	39.99.00↔	Autres opérations de vaisseaux, SAP
39.8x.00↔	Opération du corps carotidien, du sinus carotidien et d'autres corps vasculaires, SAP	39.99.10↔	Aortopexie
39.8x.10↔	Exploration du corps carotidien et d'autres corps vasculaires	39.99.20↔	Opérations d'anomalies vasculaires congénitales, SAP
39.8x.11↔	Excision du corps carotidien et d'autres corps vasculaires	39.99.21↔	Opérations d'anomalie congénitale de l'isthme aortique (sténose) ou d'interruption de la crosse aortique
39.8x.20↔	Implantation ou remplacement de générateur d'impulsions pour activation du baroréflexe	39.99.22↔	Opérations d'anomalie congénitale de l'artère ou de la veine pulmonaire ou d'une artère sous-clavière droite rétro-oesophagienne (arteria lusoria)
39.8x.21↔	Révision (sans remplacement) de générateur d'impulsions pour activation du baroréflexe	39.99.23↔	Opérations d'anomalies congénitales de la veine cave
39.8x.22↔	Ablation de générateur d'impulsions pour activation du baroréflexe	39.99.24↔	Opération et unifocalisation de vaisseaux collatéraux congénitaux
39.8x.30↔	Implantation ou remplacement d'électrode(s) pour activation du baroréflexe	39.99.30↔	Fermeture par cathéter du canal artériel de Botal, SAP
39.8x.31↔	Révision (sans remplacement) d'électrode(s) pour activation du baroréflexe	39.99.31↔	Fermeture par cathéter du canal artériel de Botal, avec coil
39.8x.32↔	Ablation d'électrode(s) pour activation du baroréflexe	39.99.32↔	Fermeture par cathéter du canal artériel de Botal, avec obturateur d'Amplatz
39.8x.99↔	Opération du corps carotidien, du sinus carotidien et d'autres corps vasculaires, autre	39.99.38↔	Fermeture par cathéter du canal artériel de Botal, autre
39.90.00↔	Insertion de stent(s) dans un/des vaisseau(x) périphérique(s) sans libération de substance médicamenteuse, SAP	39.99.39↔	Opérations d'autres anomalies vasculaires congénitales
39.90.10↔	Insertion de stents dans des vaisseaux non cardiaques, stents nus	39.99.99↔	Autres opérations de vaisseaux, autre
		44.44↔	Embolisation par cathéter d'hémorragie gastrique ou duodénale

procédure F59-2

39.75.11↔	Intervention vasculaire transluminale percutanée, autres vaisseaux, thrombectomie à lame rotative	39.76.99↔	Intervention endovasculaire transluminale percutanée sur vaisseau(x) (extracrânién(s)) précérébral(aux), autre
39.76.00↔	Intervention endovasculaire transluminale percutanée sur vaisseau(x) (extracrânién(s)) précérébral(aux), SAP	39.77.00↔	Intervention endovasculaire transluminale percutanée sur vaisseau(x) intracrânién(s), SAP
39.76.10↔	Angioplastie percutanée à ballonnet de vaisseau(x) (extracrânién(s)) précérébral(aux)	39.77.10↔	Angioplastie percutanée à ballonnet de vaisseau(x) intracrânién(s)
39.76.20↔	Angioplastie percutanée de vaisseau(x) (extracrânién(s)) précérébral(aux), système à lame rotative ou multilames	39.77.20↔	Bladeangioplastie percutanée de vaisseau(x) intracrânién(s)
39.76.30↔	Angioplastie percutanée au laser de vaisseau(x) (extracrânién(s)) précérébral(aux)	39.77.30↔	Angioplastie percutanée au laser de vaisseau(x) intracrânién(s)
39.76.40↔	Athérectomie percutanée de vaisseau(x) (extracrânién(s)) précérébral(aux)	39.77.40↔	Athérectomie percutanée de vaisseau(x) intracrânién(s)
39.76.60↔	Thrombectomie percutanée de vaisseau(x) (extracrânién(s)) précérébral(aux), SAP	39.77.60↔	Thrombectomie percutanée de vaisseau(x) intracrânién(s), SAP
39.76.61↔	Thrombectomie percutanée à lame rotative de vaisseau(x) (extracrânién(s)) précérébral(aux)	39.77.61↔	Thrombectomie percutanée à lame rotative de vaisseau(x) intracrânién(s)
39.76.62↔	Thrombectomie percutanée de vaisseau(x) extracrânién(s) assistée par stent	39.77.62↔	Thrombectomie percutanée de vaisseau(x) intracrânién(s) assistée par stent
39.76.69↔	Thrombectomie percutanée de vaisseau(x) (extracrânién(s)) précérébral(aux), autre	39.77.69↔	Thrombectomie percutanée de vaisseau(x) intracrânién(s), autre
		39.77.99↔	Intervention endovasculaire transluminale percutanée sur vaisseau(x) intracrânién(s), autre

ADRG F60**Infarctus du myocarde aigu sans actes diagnostiques cardiologiques invasifs ou arythmie sévère et arrêt cardio-circulatoire avec CC extrêmement sévères**

Diagnostic principal dans le tableau F60-1 ou diagnostic principal dans le tableau F60-2 et PCCL > 3

DRG F60A**Infarctus du myocarde aigu sans actes diagnostiques cardiologiques invasifs avec CC extrêmement sévères ou arythmie sévère et arrêt cardio-circulatoire avec CC extrêmement sévères**

PCCL > 3

DRG F60B**Infarctus du myocarde aigu sans actes diagnostiques cardiologiques invasifs sans CC extrêmement sévères****diagnostic principal F60-1**

I21.0	Infarctus transmural aigu du myocarde, de la paroi antérieure	I21.9	Infarctus aigu du myocarde, sans précision
I21.1	Infarctus transmural aigu du myocarde, de la paroi inférieure	I22.0	Infarctus du myocarde à répétition, de la paroi antérieure
I21.2	Infarctus transmural aigu du myocarde d'autres localisations	I22.1	Infarctus du myocarde à répétition, de la paroi inférieure
I21.3	Infarctus transmural aigu du myocarde, de localisation non précisée	I22.8	Infarctus du myocarde à répétition d'autres localisations
I21.4	Infarctus sous-endocardique aigu du myocarde	I22.9	Infarctus du myocarde à répétition, de localisation non précisée

diagnostic principal F60-2

I44.1	Bloc auriculoventriculaire du second degré	I46.1	Mort cardiaque subite, décrite ainsi
I44.2	Bloc auriculoventriculaire complet	I46.9	Arrêt cardiaque, sans précision
I44.3	Blocs auriculoventriculaires, autres et sans précision	I47.2	Tachycardie ventriculaire
I45.3	Bloc trifasciculaire	I47.9	Tachycardie paroxystique, sans précision
I45.5	Autre bloc cardiaque précisé	I49.0	Fibrillation et flutter ventriculaires
I46.0	Arrêt cardiaque réanimé avec succès	Z01.80	Examens liés à une prédisposition aux dysrythmies malignes

ADRG F61**Endocardite infectieuse**

Diagnostic principal dans le tableau F61-1

DRG F61A**Endocardite infectieuse avec diagnostic de complication ou procédure de complication**

Diagnostic supplémentaire dans le tableau F61-2 ou Procédures de complications

DRG F61B**Endocardite infectieuse sans diagnostic de complication ni procédure de complication****diagnostic principal F61-1**

B37.6	Endocardite à Candida {I39.8}	I33.9	Endocardite aiguë, sans précision
I01.1	Endocardite rhumatismale aiguë	I38	Endocardite, valvule non précisée
I33.0	Endocardite infectieuse aiguë et subaiguë		

diagnostic supplémentaire F61-2

I51.4	Myocardite, sans précision	I66.4	Occlusion et sténose des artères cérébrales, multiples et bilatérales
I61.0	Hémorragie intracérébrale hémisphérique, sous-corticale	I66.8	Occlusion et sténose d'une autre artère cérébrale
I61.1	Hémorragie intracérébrale hémisphérique, corticale	I66.9	Occlusion et sténose d'une artère cérébrale, sans précision
I61.2	Hémorragie intracérébrale hémisphérique, non précisée	I74.0	Embolie et thrombose de l'aorte abdominale
I61.3	Hémorragie intracérébrale du tronc cérébral	I74.1	Embolie et thrombose de parties de l'aorte, autres et non précisées
I61.4	Hémorragie intracérébrale cérébelleuse	I74.2	Embolie et thrombose des artères des membres supérieurs
I61.5	Hémorragie intracérébrale intraventriculaire	I74.3	Embolie et thrombose des artères des membres inférieurs
I61.6	Hémorragie intracérébrale, localisations multiples	I74.4	Embolie et thrombose des artères distales, sans précision
I61.8	Autres hémorragies intracérébrales	I74.5	Embolie et thrombose de l'artère iliaque
I61.9	Hémorragie intracérébrale, sans précision	I74.8	Embolie et thrombose d'autres artères
I66.0	Occlusion et sténose de l'artère cérébrale moyenne	I74.9	Embolie et thrombose d'artères non précisées
I66.1	Occlusion et sténose de l'artère cérébrale antérieure	M86.00	Ostéomyélite hématogène aiguë: Sièges multiples
I66.2	Occlusion et sténose de l'artère cérébrale postérieure	M86.01	Ostéomyélite hématogène aiguë: Région scapulaire
I66.3	Occlusion et sténose des artères cérébelleuses		

M86.02	Ostéomyélite hématogène aiguë: Bras humérus articulation du coude	M86.53	Autres ostéomyélites hématogènes chroniques: Avant-bras cubitus articulation du poignet
M86.03	Ostéomyélite hématogène aiguë: Avant-bras cubitus articulation du poignet	M86.54	Autres ostéomyélites hématogènes chroniques: Main carpe
M86.04	Ostéomyélite hématogène aiguë: Main carpe	M86.55	Autres ostéomyélites hématogènes chroniques: Région pelvienne
M86.05	Ostéomyélite hématogène aiguë: Région pelvienne	M86.56	Autres ostéomyélites hématogènes chroniques: Jambe péroné articulation du genou
M86.06	Ostéomyélite hématogène aiguë: Jambe péroné articulation du genou	M86.57	Autres ostéomyélites hématogènes chroniques: Cheville et métatarse
M86.07	Ostéomyélite hématogène aiguë: Cheville et métatarse	M86.58	Autres ostéomyélites hématogènes chroniques: Autres
M86.08	Ostéomyélite hématogène aiguë: Autres	M86.59	Autres ostéomyélites hématogènes chroniques: Siège non précisé
M86.09	Ostéomyélite hématogène aiguë: Siège non précisé	M86.60	Autres ostéomyélites chroniques: Sièges multiples
M86.10	Autres ostéomyélites aiguës: Sièges multiples	M86.61	Autres ostéomyélites chroniques: Région scapulaire
M86.11	Autres ostéomyélites aiguës: Région scapulaire	M86.62	Autres ostéomyélites chroniques: Bras humérus articulation du coude
M86.12	Autres ostéomyélites aiguës: Bras humérus articulation du coude	M86.63	Autres ostéomyélites chroniques: Avant-bras cubitus articulation du poignet
M86.13	Autres ostéomyélites aiguës: Avant-bras cubitus articulation du poignet	M86.64	Autres ostéomyélites chroniques: Main carpe
M86.14	Autres ostéomyélites aiguës: Main carpe	M86.65	Autres ostéomyélites chroniques: Région pelvienne
M86.15	Autres ostéomyélites aiguës: Région pelvienne	M86.66	Autres ostéomyélites chroniques: Jambe péroné articulation du genou
M86.16	Autres ostéomyélites aiguës: Jambe péroné articulation du genou	M86.67	Autres ostéomyélites chroniques: Cheville et métatarse
M86.17	Autres ostéomyélites aiguës: Cheville et métatarse	M86.68	Autres ostéomyélites chroniques: Autres
M86.18	Autres ostéomyélites aiguës: Autres	M86.69	Autres ostéomyélites chroniques: Siège non précisé
M86.19	Autres ostéomyélites aiguës: Siège non précisé	M86.80	Autres ostéomyélites: Sièges multiples
M86.20	Ostéomyélite subaiguë: Sièges multiples	M86.81	Autres ostéomyélites: Région scapulaire
M86.21	Ostéomyélite subaiguë: Région scapulaire	M86.82	Autres ostéomyélites: Bras humérus articulation du coude
M86.22	Ostéomyélite subaiguë: Bras humérus articulation du coude	M86.83	Autres ostéomyélites: Avant-bras cubitus articulation du poignet
M86.23	Ostéomyélite subaiguë: Avant-bras cubitus articulation du poignet	M86.84	Autres ostéomyélites: Main carpe
M86.24	Ostéomyélite subaiguë: Main carpe	M86.85	Autres ostéomyélites: Région pelvienne
M86.25	Ostéomyélite subaiguë: Région pelvienne	M86.86	Autres ostéomyélites: Jambe péroné articulation du genou
M86.26	Ostéomyélite subaiguë: Jambe péroné articulation du genou	M86.87	Autres ostéomyélites: Cheville et métatarse
M86.27	Ostéomyélite subaiguë: Cheville et métatarse	M86.88	Autres ostéomyélites: Autres
M86.28	Ostéomyélite subaiguë: Autres	M86.89	Autres ostéomyélites: Siège non précisé
M86.29	Ostéomyélite subaiguë: Siège non précisé	M86.90	Ostéomyélite, sans précision: Sièges multiples
M86.30	Ostéomyélite chronique multiple: Sièges multiples	M86.91	Ostéomyélite, sans précision: Région scapulaire
M86.31	Ostéomyélite chronique multiple: Région scapulaire	M86.92	Ostéomyélite, sans précision: Bras humérus articulation du coude
M86.32	Ostéomyélite chronique multiple: Bras humérus articulation du coude	M86.93	Ostéomyélite, sans précision: Avant-bras cubitus articulation du poignet
M86.33	Ostéomyélite chronique multiple: Avant-bras cubitus articulation du poignet	M86.94	Ostéomyélite, sans précision: Main carpe
M86.34	Ostéomyélite chronique multiple: Main carpe	M86.95	Ostéomyélite, sans précision: Région pelvienne
M86.35	Ostéomyélite chronique multiple: Région pelvienne	M86.96	Ostéomyélite, sans précision: Jambe péroné articulation du genou
M86.36	Ostéomyélite chronique multiple: Jambe péroné articulation du genou	M86.97	Ostéomyélite, sans précision: Cheville et métatarse
M86.37	Ostéomyélite chronique multiple: Cheville et métatarse	M86.98	Ostéomyélite, sans précision: Autres
M86.38	Ostéomyélite chronique multiple: Autres	M86.99	Ostéomyélite, sans précision: Siège non précisé
M86.39	Ostéomyélite chronique multiple: Siège non précisé	T82.7	Infection et réaction inflammatoire dues à d'autres prothèses, implants et greffes cardiaques et vasculaires
M86.40	Ostéomyélite chronique avec fistule de drainage: Sièges multiples	U80.0	Staphylocoque doré résistant à l'oxacilline, aux glycopeptides, aux quinolones, aux streptogramines ou aux oxazolidinones
M86.41	Ostéomyélite chronique avec fistule de drainage: Région scapulaire	U80.1	Streptococcus pneumoniae résistant à la pénicilline, à l'oxacilline, aux macrolides, aux oxazolidinones ou aux streptogramines
M86.42	Ostéomyélite chronique avec fistule de drainage: Bras humérus articulation du coude	U80.2	Enterococcus faecalis résistant aux glycopeptides, aux oxazolidinones, ou fortement résistant aux aminosides
M86.43	Ostéomyélite chronique avec fistule de drainage: Avant-bras cubitus articulation du poignet	U80.3	Enterococcus faecium résistant aux glycopeptides, aux oxazolidinones, aux streptogramines, ou fortement résistant aux aminosides
M86.44	Ostéomyélite chronique avec fistule de drainage: Main carpe	U80.4	Escherichia, Klebsiella et Proteus résistants aux quinolones, aux carbapénèmes, à l'amikacine ou présentant une résistance démontrée à toutes les bêta-lactamases [résistance ESBL]
M86.45	Ostéomyélite chronique avec fistule de drainage: Région pelvienne	U80.5	Enterobacter, Citrobacter et Serratia résistants aux carbapénèmes, aux quinolones ou à l'amikacine
M86.46	Ostéomyélite chronique avec fistule de drainage: Jambe péroné articulation du genou	U80.6	Pseudomonas aeruginosa et autres non-fermenteurs résistants aux carbapénèmes, aux quinolones, à l'amikacine, au ceftazidime ou à la pipéracilline/tazobactam
M86.47	Ostéomyélite chronique avec fistule de drainage: Cheville et métatarse	U80.7	Burkholderia et Stenotrophomonas résistants aux quinolones, à l'amikacine, au ceftazidime, à la pipéracilline/tazobactam ou au cotrimoxazole
M86.48	Ostéomyélite chronique avec fistule de drainage: Autres	U81	Bactéries multirésistantes aux antibiotiques
M86.49	Ostéomyélite chronique avec fistule de drainage: Siège non précisé		
M86.50	Autres ostéomyélites hématogènes chroniques: Sièges multiples		
M86.51	Autres ostéomyélites hématogènes chroniques: Région scapulaire		
M86.52	Autres ostéomyélites hématogènes chroniques: Bras humérus articulation du coude		

U82.0	Mycobacterium tuberculosis résistant à un ou plusieurs médicaments de première ligne	Z94.3	Greffe de cœur et poumon
U82.1	Tuberculose multirésistante [MDR-TB]	Z94.4	Greffe de foie
U82.2	Mycobactéries atypiques ou Nocardia résistantes à un ou plusieurs médicaments de première ligne	Z94.5	Greffe de peau
U83	Candida résistants au fluconazole ou au voriconazole	Z94.6	Greffe d'os
U84	Virus de l'Herpès résistants aux virostatiques	Z94.7	Greffe de cornée
U85	Virus de l'immunodéficience humaine résistant aux virostatiques ou aux inhibiteurs de protéases	Z94.80	Etat consécutif à une transplantation de cellules-souches hématopoïétique sans immunosuppression actuelle
Z94.0	Greffe de rein	Z94.81	Etat consécutif à une transplantation de cellules-souches hématopoïétique avec immunosuppression actuelle
Z94.1	Greffe du cœur	Z94.88	Etat consécutif à la transplantation d'autres organes ou tissus
Z94.2	Greffe de poumon	Z94.9	Greffe d'organe et de tissu, sans précision

ADRG F62**Insuffisance cardiaque et choc**

Diagnostic principal dans le tableau F62-1

DRG F62A**Insuffisance cardiaque et choc avec CC extrêmement sévères, avec dialyse ou réanimation ou diagnostic de complication**

PCCL > 3 et (Dialyse ou procédure dans le tableau F62-3 ou diagnostic dans le tableau F62-2)

DRG F62B**Insuffisance cardiaque et choc avec CC extrêmement sévères, sans dialyse, sans réanimation, sans diagnostic de complication**

PCCL > 3

DRG F62C**Insuffisance cardiaque et choc sans CC extrêmement sévères****diagnostic principal F62-1**

I11.00	Cardiopathie hypertensive, avec insuffisance cardiaque (congestive): Sans mention de crise hypertensive	I50.01	Insuffisance ventriculaire droite secondaire
I11.01	Cardiopathie hypertensive, avec insuffisance cardiaque (congestive): Avec mention de crise hypertensive	I50.11	Insuffisance ventriculaire gauche: Sans symptôme
I13.00	Cardionéphropathie hypertensive, avec insuffisance cardiaque (congestive): Sans mention de crise hypertensive	I50.12	Insuffisance ventriculaire gauche: Avec symptôme en cas d'effort important
I13.01	Cardionéphropathie hypertensive, avec insuffisance cardiaque (congestive): Avec mention de crise hypertensive	I50.13	Insuffisance ventriculaire gauche: Avec symptôme en cas d'effort léger
I13.20	Cardionéphropathie hypertensive, avec insuffisance cardiaque (congestive) et rénale: Sans mention de crise hypertensive	I50.14	Insuffisance ventriculaire gauche: Avec symptôme au repos
I13.21	Cardionéphropathie hypertensive, avec insuffisance cardiaque (congestive) et rénale: Avec mention de crise hypertensive	I50.19	Insuffisance ventriculaire gauche: Non précisée
I50.00	Insuffisance ventriculaire droite primaire	I50.9	Insuffisance cardiaque, sans précision
		J81	Œdème pulmonaire
		R57.0	Choc cardiogénique

diagnostic F62-2

A01.0	Fièvre typhoïde	A39.4	Méningococcémie, sans précision
A01.1	Paratyphoïde A	A39.8	Autres infections à méningocoques
A01.2	Paratyphoïde B	A39.9	Infection méningococcique, sans précision
A01.3	Paratyphoïde C	A40.0	Septicémie à streptocoques, groupe A
A02.1	Septicémie à Salmonella	A40.1	Septicémie à streptocoques, groupe B
A19.0	Tuberculose miliaire aiguë, localisation unique et précisée	A40.2	Septicémie à streptocoques, groupe D
A19.1	Tuberculose miliaire aiguë, sièges multiples	A40.3	Septicémie à Streptococcus pneumoniae
A19.2	Tuberculose miliaire aiguë, sans précision	A40.8	Autres septicémies à streptocoques
A19.8	Autres tuberculoses miliaires	A40.9	Septicémie à streptocoques, sans précision
A19.9	Tuberculose miliaire, sans précision	A41.0	Septicémie à staphylocoques dorés
A20.7	Peste septicémique	A41.1	Septicémie à d'autres staphylocoques précisés
A21.7	Tularémie généralisée	A41.2	Septicémie à staphylocoques non précisés
A22.7	Septicémie charbonneuse	A41.3	Septicémie à Haemophilus influenzae
A24.0	Morve	A41.4	Septicémie à micro-organismes anaérobies
A24.1	Mélioïdose aiguë et galopante	A41.51	Escherichia coli [E. coli]
A26.7	Septicémie à Erysipelothrix	A41.52	Pseudomonas
A27.0	Leptospirose ictéro-hémorragique [Maladie de Weil]	A41.58	Autres micro-organismes Gram négatif
A32.7	Septicémie listérienne	A41.8	Autres septicémies précisées
A39.1	Syndrome de Waterhouse-Friderichsen {E35.1}	A41.9	Septicémie, sans précision
A39.2	Méningococcémie aiguë	A42.7	Septicémie actinomycosique
A39.3	Méningococcémie chronique	A44.0	Bartonellose généralisée

A48.0	Gangrène gazeuse	M03.05	Arthrite post-méningococcique (A39.8): Région pelvienne
A48.3	Syndrome du choc toxique	M03.06	Arthrite post-méningococcique (A39.8): Jambe péroné articulation du genou
A78	Fièvre Q	M03.07	Arthrite post-méningococcique (A39.8): Cheville et métatarse
B00.7	Maladie disséminée due au virus de l'herpès	M03.08	Arthrite post-méningococcique (A39.8): Autres
B37.7	Septicémie à Candida	M03.09	Arthrite post-méningococcique (A39.8): Siège non précisé
B38.7	Coccidioïdomycose disséminée	N17.0	Insuffisance rénale aiguë avec nécrose tubulaire
B39.3	Histoplasme disséminée à Histoplasma capsulatum	N17.1	Insuffisance rénale aiguë avec nécrose corticale aiguë
B41.7	Paracoccidioïdomycose disséminée	N17.2	Insuffisance rénale aiguë avec nécrose médullaire
B42.7	Sporotrichose disséminée	N17.8	Autres insuffisances rénales aiguës
B44.7	Aspergillose disséminée	N17.9	Insuffisance rénale aiguë, sans précision
B45.7	Cryptococcose disséminée	P35.2	Infection virale congénitale herpétique [herpes simplex]
B46.4	Mucormycose disséminée	P37.2	Listériose néonatale (disséminée)
B50.8	Autres formes sévères et compliquées de paludisme à Plasmodium falciparum	R57.1	Choc hypovolémique
B51.0	Paludisme à Plasmodium vivax, avec rupture de la rate	R57.2	Choc septique
B52.8	Paludisme à Plasmodium malariae, avec autres complications	R57.8	Autres chocs
B55.0	Leishmaniose viscérale	R65.0	Syndrome de réponse inflammatoire systémique [SRIS] d'origine infectieuse sans complications organiques
I46.0	Arrêt cardiaque réanimé avec succès	R65.1	Syndrome de réponse inflammatoire systémique [SIRS] d'origine infectieuse avec complications organiques
I47.2	Tachycardie ventriculaire	R65.2	Syndrome de réponse inflammatoire systémique [SIRS] d'origine non infectieuse sans complications organiques
I49.0	Fibrillation et flutter ventriculaires	R65.3	Syndrome de réponse inflammatoire systémique [SIRS] d'origine non infectieuse avec complications organiques
M03.00	Arthrite post-méningococcique (A39.8): Sièges multiples	R65.9	Syndrome de réponse inflammatoire systémique [SIRS] non précisé
M03.01	Arthrite post-méningococcique (A39.8): Région scapulaire	Z01.80	Examens liés à une prédisposition aux dysrythmies malignes
M03.02	Arthrite post-méningococcique (A39.8): Bras humérus articulation du coude		
M03.03	Arthrite post-méningococcique (A39.8): Avant-bras cubitus articulation du poignet		
M03.04	Arthrite post-méningococcique (A39.8): Main carpe		

procédure F62-3

99.60†↔ Réanimation cardiopulmonaire, SAP
 99.63†↔ Massage cardiaque externe

99.65†↔ Traitement aigu d'un trouble adaptatif chez le nourrisson (réanimation primaire)

ADRG F63**Thrombose veineuse**

Diagnostic principal dans le tableau F63-1

DRG F63A**Thrombose veineuse avec CC extrêmement sévères ou sévères**

PCCL > 2

DRG F63B**Thrombose veineuse sans CC extrêmement sévères ou sévères****diagnostic principal F63-1**

180.0	Phlébite et thrombophlébite des veines superficielles des membres inférieurs	180.81	Thrombose, phlébite et thrombophlébite des veines profondes des membres supérieurs
180.1	Phlébite et thrombophlébite de la veine fémorale	180.88	Thrombose, phlébite et thrombophlébite d'autres localisations
180.20	Thrombose, phlébite et thrombophlébite des veines pelviennes	180.9	Phlébite et thrombophlébite de localisation non précisée
180.28	Thrombose, phlébite et thrombophlébite d'autres vaisseaux profonds des membres inférieurs	182.2	Embolie et thrombose de la veine cave
180.3	Phlébite et thrombophlébite des membres inférieurs, sans précision	182.80	Embolie et thrombose de la veine splénique
180.80	Thrombose, phlébite et thrombophlébite des veines superficielles des membres supérieurs	182.88	Embolie et thrombose d'autres veines précisées
		182.9	Embolie et thrombose d'une veine non précisée
		187.01	Syndrome post-thrombotique avec ulcération

ADRG F64**Ulcère cutané lors de maladies cardio-vasculaires**

Diagnostic principal dans le tableau F64-1

DRG F64Z**Ulcère cutané lors de maladies cardio-vasculaires**

diagnostic principal F64-1

183.0	Varices ulcérées des membres inférieurs	183.2	Varices des membres inférieurs, avec ulcère et inflammation
-------	---	-------	---

ADRG F65**Maladies vasculaires périphériques avec diagnostic complexe et CC extrêmement sévères**

Diagnostic principal dans le tableau F65-1 et PCCL > 3

DRG F65Z**Maladies vasculaires périphériques avec diagnostic complexe et CC extrêmement sévères****diagnostic principal F65-1**

E10.50	Diabète sucré insulino-dépendant: Avec complications vasculaires périphériques: Non désigné comme décompensé	I71.03	Dissection de l'aorte thoracoabdominale, sans indication de rupture
E10.51	Diabète sucré insulino-dépendant: Avec complications vasculaires périphériques: Désigné comme décompensé	I71.05	Dissection de l'aorte thoracique, avec rupture
E11.50	Diabète sucré non insulino-dépendant: Avec complications vasculaires périphériques: Non désigné comme décompensé	I71.07	Dissection de l'aorte thoracoabdominale, avec rupture
E11.51	Diabète sucré non insulino-dépendant: Avec complications vasculaires périphériques: Désigné comme décompensé	I71.2	Anévrisme aortique thoraco-abdominal(e), sans mention de rupture
E12.50	Diabète sucré de malnutrition: Avec complications vasculaires périphériques: Non désigné comme décompensé	I71.3	Anévrisme aortique thoraco-abdominal(e), rompu
E12.51	Diabète sucré de malnutrition: Avec complications vasculaires périphériques: Désigné comme décompensé	I71.6	Anévrisme aortique thoraco-abdominal(e), sans mention de rupture
E13.50	Autres diabètes sucrés précisés: Avec complications vasculaires périphériques: Non désigné comme décompensé	I73.1	Thrombo-angéite oblitérante [Buerger]
E13.51	Autres diabètes sucrés précisés: Avec complications vasculaires périphériques: Désigné comme décompensé	I73.8	Autres maladies vasculaires périphériques précisées
E14.50	Diabète sucré, sans précision: Avec complications vasculaires périphériques: Non désigné comme décompensé	I73.9	Maladie vasculaire périphérique, sans précision
E14.51	Diabète sucré, sans précision: Avec complications vasculaires périphériques: Désigné comme décompensé	I74.2	Embolie et thrombose des artères des membres supérieurs
I70.23	Athérosclérose des artères distales: Type bassin-jambe, avec ulcération	I74.3	Embolie et thrombose des artères des membres inférieurs
I70.24	Athérosclérose des artères distales: Type bassin-jambe, avec gangrène	I74.9	Embolie et thrombose d'artères non précisées
I71.01	Dissection de l'aorte thoracique, sans indication de rupture	I77.5	Nécrose d'une artère
		I77.8	Autres atteintes précisées des artères et artérioles
		I83.1	Varices des membres inférieurs, avec inflammation
		I86.0	Varices sublinguales
		I86.4	Varices gastriques
		I86.8	Varices d'autres localisations précisées
		I87.1	Compression veineuse
		R02	Gangrène, non classée ailleurs

ADRG F66**Artériosclérose coronaire sans CC extrêmement sévères**

Diagnostic principal dans le tableau F66-1

DRG F66Z**Artériosclérose coronaire sans CC extrêmement sévères****diagnostic F66-1**

I20.8	Autres formes d'angine de poitrine	I25.5	Myocardiopathie ischémique
I20.9	Angine de poitrine, sans précision	I25.6	Ischémie myocardique asymptomatique
I25.0	Athérosclérose cardio-vasculaire, décrite ainsi	I25.8	Autres formes de cardiopathie ischémique chronique
I25.10	Cardiopathie artérioscléreuse: Sans sténoses ayant un effet hémodynamique	I25.9	Cardiopathie ischémique chronique, sans précision
I25.11	Cardiopathie artérioscléreuse: Implication monotronculaire	I51.6	Maladie cardio-vasculaire, sans précision
I25.12	Cardiopathie artérioscléreuse: Implication bitronculaire	I51.7	Cardiomégalie
I25.13	Cardiopathie artérioscléreuse: Implication tritronculaire	I51.8	Autres cardiopathies mal définies
I25.14	Cardiopathie artérioscléreuse: Sténose du tronc commun de l'artère coronaire gauche	I51.9	Cardiopathie, sans précision
I25.15	Cardiopathie artérioscléreuse: Avec sténose de vaisseaux de pontage	I87.8	Autres atteintes veineuses précisées
I25.16	Cardiopathie artérioscléreuse: Avec sténose de Stents	I87.9	Atteinte veineuse, sans précision
I25.19	Cardiopathie artérioscléreuse: sans précision	I99	Troubles autres et non précisés de l'appareil circulatoire
		R93.1	Résultats anormaux d'imagerie diagnostique du cœur et de la circulation coronaire

ADRG F67 Hypertension ou arythmie sévère et arrêt cardio-circulatoire sans CC extrêmement sévères

Diagnostic principal dans le tableau F67-1

DRG F67A Hypertension avec CC extrêmement sévères

Diagnostic principal dans le tableau F67-2 et PCCL > 3

DRG F67B Hypertension avec CC sévères ou arythmie sévère et arrêt cardio-circulatoire sans CC extrêmement sévères

Diagnostic principal dans le tableau F67-2 et PCCL > 2 ou diagnostic principal dans le tableau F67-3

DRG F67C Hypertension sans CC extrêmement sévères ou sévères, sans arythmie sévère ni arrêt cardio-circulatoire**diagnostic F67-1**

110.00	Hypertension essentielle bénigne: Sans mention de crise hypertensive	115.20	Hypertension secondaire à des atteintes endocriniennes: Sans mention de crise hypertensive
110.01	Hypertension essentielle bénigne: Avec mention de crise hypertensive	115.21	Hypertension secondaire à des atteintes endocriniennes: Avec mention de crise hypertensive
110.10	Hypertension essentielle maligne: Sans mention de crise hypertensive	115.80	Autres hypertension secondaires: Sans mention de crise hypertensive
110.11	Hypertension essentielle maligne: Avec mention de crise hypertensive	115.81	Autres hypertension secondaires: Avec mention de crise hypertensive
110.90	Hypertension essentielle, non précisée: Sans mention de crise hypertensive	115.90	Hypertension secondaire, sans précision: Sans mention de crise hypertensive
110.91	Hypertension essentielle, non précisée: Avec mention de crise hypertensive	115.91	Hypertension secondaire, sans précision: Avec mention de crise hypertensive
111.90	Cardiopathie hypertensive, sans insuffisance cardiaque congestive: Sans mention de crise hypertensive	I44.1	Bloc auriculoventriculaire du second degré
111.91	Cardiopathie hypertensive, sans insuffisance cardiaque congestive: Avec mention de crise hypertensive	I44.2	Bloc auriculoventriculaire complet
113.90	Cardionéphropathie hypertensive, sans précision: Sans mention de crise hypertensive	I44.3	Blocs auriculoventriculaires, autres et sans précision
113.91	Cardionéphropathie hypertensive, sans précision: Avec mention de crise hypertensive	I45.3	Bloc trifasciculaire
115.00	Hypertension vasculo-rénale: Sans mention de crise hypertensive	I45.5	Autre bloc cardiaque précisé
115.01	Hypertension vasculo-rénale: Avec mention de crise hypertensive	I46.0	Arrêt cardiaque réanimé avec succès
115.10	Hypertension secondaire à d'autres atteintes rénales: Sans mention de crise hypertensive	I46.1	Mort cardiaque subite, décrite ainsi
115.11	Hypertension secondaire à d'autres atteintes rénales: Avec mention de crise hypertensive	I46.9	Arrêt cardiaque, sans précision
		I47.2	Tachycardie ventriculaire
		I47.9	Tachycardie paroxystique, sans précision
		I49.0	Fibrillation et flutter ventriculaires
		I67.4	Encéphalopathie hypertensive
		Z01.80	Examens liés à une prédisposition aux dysrythmies malignes

diagnostic principal F67-2

110.00	Hypertension essentielle bénigne: Sans mention de crise hypertensive	115.00	Hypertension vasculo-rénale: Sans mention de crise hypertensive
110.01	Hypertension essentielle bénigne: Avec mention de crise hypertensive	115.01	Hypertension vasculo-rénale: Avec mention de crise hypertensive
110.10	Hypertension essentielle maligne: Sans mention de crise hypertensive	115.10	Hypertension secondaire à d'autres atteintes rénales: Sans mention de crise hypertensive
110.11	Hypertension essentielle maligne: Avec mention de crise hypertensive	115.11	Hypertension secondaire à d'autres atteintes rénales: Avec mention de crise hypertensive
110.90	Hypertension essentielle, non précisée: Sans mention de crise hypertensive	115.20	Hypertension secondaire à des atteintes endocriniennes: Sans mention de crise hypertensive
110.91	Hypertension essentielle, non précisée: Avec mention de crise hypertensive	115.21	Hypertension secondaire à des atteintes endocriniennes: Avec mention de crise hypertensive
111.90	Cardiopathie hypertensive, sans insuffisance cardiaque congestive: Sans mention de crise hypertensive	115.80	Autres hypertension secondaires: Sans mention de crise hypertensive
111.91	Cardiopathie hypertensive, sans insuffisance cardiaque congestive: Avec mention de crise hypertensive	115.81	Autres hypertension secondaires: Avec mention de crise hypertensive
113.90	Cardionéphropathie hypertensive, sans précision: Sans mention de crise hypertensive	115.90	Hypertension secondaire, sans précision: Sans mention de crise hypertensive
113.91	Cardionéphropathie hypertensive, sans précision: Avec mention de crise hypertensive	115.91	Hypertension secondaire, sans précision: Avec mention de crise hypertensive
		I67.4	Encéphalopathie hypertensive

diagnostic principal F67-3

I44.1	Bloc auriculoventriculaire du second degré	I46.1	Mort cardiaque subite, décrite ainsi
I44.2	Bloc auriculoventriculaire complet	I46.9	Arrêt cardiaque, sans précision
I44.3	Blocs auriculoventriculaires, autres et sans précision	I47.2	Tachycardie ventriculaire
I45.3	Bloc trifasciculaire	I47.9	Tachycardie paroxystique, sans précision
I45.5	Autre bloc cardiaque précisé	I49.0	Fibrillation et flutter ventriculaires
I46.0	Arrêt cardiaque réanimé avec succès	Z01.80	Examens liés à une prédisposition aux dysrythmies malignes

ADRG F68**Maladie cardiaque de naissance**

Diagnostic principal dans le tableau F68-1

DRG F68Z**Maladie cardiaque de naissance****diagnostic principal F68-1**

Q20.0	Tronc artériel commun	Q23.4	Hypoplasie du cœur gauche
Q20.1	Ventricule droit à double issue	Q23.8	Autres malformations congénitales des valvules aortique et mitrale
Q20.2	Ventricule gauche à double issue	Q23.9	Malformation congénitale des valvules aortique et mitrale, sans précision
Q20.3	Communication ventriculo-auriculaire discordante	Q24.0	Dextrocardie
Q20.4	Ventricule à double issue	Q24.1	Lévocardie
Q20.5	Communication auriculo-ventriculaire discordante	Q24.2	Cœur triatrial
Q20.6	Isomérisme des auricules cardiaques	Q24.3	Sténose de l'infundibulum pulmonaire
Q20.8	Autres malformations congénitales des cavités et des orifices cardiaques	Q24.4	Sténose sous-aortique congénitale
Q20.9	Malformation congénitale des cavités et des orifices cardiaques, sans précision	Q24.5	Malformation des vaisseaux coronaires
Q21.0	Communication interventriculaire	Q24.6	Bloc congénital du cœur
Q21.1	Communication interauriculaire	Q24.8	Autres malformations cardiaques congénitales précisées
Q21.2	Communication auriculo-ventriculaire	Q24.9	Malformation cardiaque congénitale, sans précision
Q21.3	Tétralogie de Fallot	Q25.0	Perméabilité du canal artériel
Q21.4	Communication aorto-pulmonaire	Q25.1	Coarctation de l'aorte
Q21.80	Pentalogie de Fallot	Q25.2	Atrésie de l'aorte
Q21.88	Autres malformations congénitales des septums cardiaques	Q25.3	Sténose de l'aorte
Q21.9	Malformation congénitale d'une cloison cardiaque, sans précision	Q25.4	Autres malformations congénitales de l'aorte
Q22.0	Atrésie de la valve pulmonaire	Q25.5	Atrésie de l'artère pulmonaire
Q22.1	Sténose congénitale de la valve pulmonaire	Q25.6	Sténose de l'artère pulmonaire
Q22.2	Insuffisance congénitale de la valve pulmonaire	Q25.7	Autres malformations congénitales de l'artère pulmonaire
Q22.3	Autres malformations congénitales de la valve pulmonaire	Q26.0	Sténose congénitale de la veine cave
Q22.4	Sténose congénitale de la valvule tricuspide	Q26.1	Persistance de la veine cave supérieure gauche
Q22.5	Maladie d'Ebstein	Q26.2	Retour veineux pulmonaire anormal total
Q22.6	Hypoplasie du cœur droit	Q26.3	Retour veineux pulmonaire anormal partiel
Q22.8	Autres malformations congénitales de la valvule tricuspide	Q26.4	Retour veineux pulmonaire anormal, sans précision
Q22.9	Malformation congénitale de la valvule tricuspide, sans précision	Q26.5	Retour veineux portal anormal
Q23.0	Sténose congénitale de la valvule aortique	Q26.6	Fistule entre la veine porte et l'artère hépatique
Q23.1	Insuffisance congénitale de la valvule aortique	Q26.8	Autres malformations congénitales des grandes veines
Q23.2	Sténose mitrale congénitale	Q26.9	Malformation congénitale d'une grande veine, sans précision
Q23.3	Insuffisance mitrale congénitale		

ADRG F69**Valvulopathies avec CC extrêmement sévères ou sévères**

Diagnostic principal dans le tableau F69-1 et PCCL > 2

DRG F69Z**Valvulopathies avec CC extrêmement sévères ou sévères****diagnostic principal F69-1**

I05.0	Sténose mitrale	I06.1	Insuffisance aortique rhumatismale
I05.1	Insuffisance mitrale rhumatismale	I06.2	Sténose aortique rhumatismale avec insuffisance
I05.2	Sténose mitrale avec insuffisance	I06.8	Autres maladies rhumatismales de la valvule aortique
I05.8	Autres maladies de la valvule mitrale	I06.9	Maladie rhumatismale de la valvule aortique, sans précision
I05.9	Maladie de la valvule mitrale, sans précision	I07.0	Sténose tricuspiddienne
I06.0	Sténose aortique rhumatismale	I07.1	Insuffisance tricuspiddienne

I07.2	Sténose tricuspide avec insuffisance	I35.1	Insuffisance (de la valvule) aortique
I07.8	Autres maladies de la valvule tricuspide	I35.2	Sténose (de la valvule) aortique avec insuffisance
I07.9	Maladie de la valvule tricuspide, sans précision	I35.8	Autres atteintes de la valvule aortique
I08.0	Atteintes des valvules mitrale et aortique	I35.9	Atteinte de la valvule aortique, sans précision
I08.1	Atteintes des valvules mitrale et tricuspide	I36.0	Sténose non rhumatismale (de la valvule) tricuspide
I08.2	Atteintes des valvules aortique et tricuspide	I36.1	Insuffisance non rhumatismale (de la valvule) tricuspide
I08.3	Atteintes des valvules mitrale, aortique et tricuspide	I36.2	Sténose non rhumatismale (de la valvule) tricuspide avec insuffisance
I08.8	Autres maladies valvulaires multiples		
I08.9	Maladie de plusieurs valvules, sans précision	I36.8	Autres atteintes non rhumatismales de la valvule tricuspide
I09.1	Endocardite rhumatismale, valvule non précisée	I36.9	Atteinte non rhumatismale de la valvule tricuspide, sans précision
I23.4	Rupture des cordages tendineux comme complication récente d'un infarctus aigu du myocarde	I37.0	Sténose de la valvule pulmonaire
I23.5	Rupture du muscle papillaire comme complication récente d'un infarctus aigu du myocarde	I37.1	Insuffisance de la valvule pulmonaire
I34.0	Insuffisance (de la valvule) mitrale	I37.2	Sténose de la valvule pulmonaire avec insuffisance
I34.1	Prolapsus (de la valvule) mitral(e)	I37.8	Autres atteintes de la valvule pulmonaire
I34.2	Sténose non rhumatismale (de la valvule) mitrale	I37.9	Atteinte de la valvule pulmonaire, sans précision
I34.80	Sténose non rhumatismale de la valvule mitrale avec insuffisance mitrale	I51.1	Rupture des cordages tendineux, non classée ailleurs
I34.88	Autres affections non rhumatismales des valves mitrales	I51.2	Rupture du muscle papillaire, non classée ailleurs
I34.9	Atteinte non rhumatismale de la valvule mitrale, sans précision	R01.0	Souffles cardiaques bénins et anodins
I35.0	Sténose (de la valvule) aortique	R01.1	Souffle cardiaque, sans précision
		T82.0	Complication mécanique d'une prothèse valvulaire cardiaque

ADRG F71**Arythmie cardiaque légère et troubles de la transmission de l'excitation avec CC extrêmement sévères ou CC sévères ou artériosclérose coronaire et angor instable, avec CC extrêmement sévères**

Diagnostic principal dans le tableau F71-1 et PCCL > 2 ou diagnostic principal dans le tableau F71-2 et PCCL > 3

DRG F71A**Arythmie cardiaque légère et troubles de la transmission de l'excitation, artériosclérose coronaire et angor instable, avec CC extrêmement sévères**

PCCL > 3

DRG F71B**Arythmie cardiaque légère et troubles de la transmission de l'excitation avec CC sévères****diagnostic principal F71-1**

G90.00	Syndrome du sinus carotidien (syncope)	I48.09	Flutter auriculaire: non précisée
I44.0	Bloc auriculoventriculaire du premier degré	I48.10	Fibrillation auriculaire: paroxystique
I44.4	Bloc fasciculaire antérieur gauche	I48.11	Fibrillation auriculaire: chronique
I44.5	Bloc fasciculaire postérieur gauche	I48.19	Fibrillation auriculaire: non précisée
I44.6	Blocs fasciculaires, autres et sans précision	I49.1	Dépolarisation auriculaire prématurée
I44.7	Bloc de branche gauche, sans précision	I49.2	Dépolarisation jonctionnelle prématurée
I45.0	Bloc fasciculaire droit	I49.3	Dépolarisation ventriculaire prématurée
I45.1	Blocs de branche droit, autres et sans précision	I49.4	Dépolarisations prématurées, autres et sans précision
I45.2	Bloc bifasciculaire	I49.5	Syndrome de dysfonctionnement sinusal
I45.4	Bloc ventriculaire non spécifique	I49.8	Autres arythmies cardiaques précisées
I45.6	Syndrome de pré-excitation	I49.9	Arythmie cardiaque, sans précision
I45.8	Autres troubles précisés de la conduction	R00.0	Tachycardie, sans précision
I45.9	Trouble de la conduction, sans précision	R00.1	Bradycardie, sans précision
I47.0	Arythmie ventriculaire de réentrée	R00.2	Palpitations
I47.1	Tachycardie supra-ventriculaire	T82.1	Complication mécanique d'un appareil cardiaque électronique
I48.00	Flutter auriculaire: paroxystique	Z45.0	Adaptation et manipulation d'un stimulateur cardiaque implanté et d'un défibrillateur cardiaque implanté
I48.01	Flutter auriculaire: chronique		

diagnostic F71-2

I20.0	Angine de poitrine instable	I25.10	Cardiopathie artérioscléreuse: Sans sténoses ayant un effet hémodynamique
I20.1	Angine de poitrine avec spasme coronaire vérifié	I25.11	Cardiopathie artérioscléreuse: Implication monotronculaire
I20.8	Autres formes d'angine de poitrine	I25.12	Cardiopathie artérioscléreuse: Implication bitronculaire
I20.9	Angine de poitrine, sans précision	I25.13	Cardiopathie artérioscléreuse: Implication tritronculaire
I24.0	Thrombose coronaire n'entraînant pas un infarctus du myocarde	I25.14	Cardiopathie artérioscléreuse: Sténose du tronc commun de l'artère coronaire gauche
I24.8	Autres formes de cardiopathies ischémiques aiguës		
I24.9	Cardiopathie ischémique aiguë, sans précision	I25.15	Cardiopathie artérioscléreuse: Avec sténose de vaisseaux de pontage
I25.0	Athérosclérose cardio-vasculaire, décrite ainsi		

I25.16	Cardiopathie artérioscléreuse: Avec sténose de Stents	I51.8	Autres cardiopathies mal définies
I25.19	Cardiopathie artérioscléreuse: sans précision	I51.9	Cardiopathie, sans précision
I25.5	Myocardopathie ischémique	I87.8	Autres atteintes veineuses précisées
I25.6	Ischémie myocardique asymptomatique	I87.9	Atteinte veineuse, sans précision
I25.8	Autres formes de cardiopathie ischémique chronique	I99	Troubles autres et non précisés de l'appareil circulatoire
I25.9	Cardiopathie ischémique chronique, sans précision	R93.1	Résultats anormaux d'imagerie diagnostique du cœur et de la circulation coronaire
I51.6	Maladie cardio-vasculaire, sans précision		
I51.7	Cardiomégalie		

ADRG F72**Angor instable ou arythmie cardiaque légère et troubles de la transmission de l'excitation, sans CC extrêmement sévères ou sévères**

Diagnostic principal dans le tableau F72-1

DRG F72A**Angor instable avec CC sévères**

PCCL > 2

DRG F72B**Angor instable ou arythmie cardiaque légère et troubles de la transmission de l'excitation, sans CC extrêmement sévères ou sévères****diagnostic F72-1**

G90.00	Syndrome du sinus carotidien (syncope)	I48.00	Flutter auriculaire: paroxystique
I20.0	Angine de poitrine instable	I48.01	Flutter auriculaire: chronique
I20.1	Angine de poitrine avec spasme coronaire vérifié	I48.09	Flutter auriculaire: non précisée
I24.0	Thrombose coronaire n'entraînant pas un infarctus du myocarde	I48.10	Fibrillation auriculaire: paroxystique
I24.8	Autres formes de cardiopathies ischémiques aiguës	I48.11	Fibrillation auriculaire: chronique
I24.9	Cardiopathie ischémique aiguë, sans précision	I48.19	Fibrillation auriculaire: non précisée
I44.0	Bloc auriculoventriculaire du premier degré	I49.1	Dépolarisation auriculaire prématurée
I44.4	Bloc fasciculaire antérieur gauche	I49.2	Dépolarisation jonctionnelle prématurée
I44.5	Bloc fasciculaire postérieur gauche	I49.3	Dépolarisation ventriculaire prématurée
I44.6	Blocs fasciculaires, autres et sans précision	I49.4	Dépolarisations prématurées, autres et sans précision
I44.7	Bloc de branche gauche, sans précision	I49.5	Syndrome de dysfonctionnement sinusal
I45.0	Bloc fasciculaire droit	I49.8	Autres arythmies cardiaques précisées
I45.1	Blocs de branche droit, autres et sans précision	I49.9	Arythmie cardiaque, sans précision
I45.2	Bloc bifasciculaire	R00.0	Tachycardie, sans précision
I45.4	Bloc ventriculaire non spécifique	R00.1	Bradycardie, sans précision
I45.6	Syndrome de pré-excitation	R00.2	Palpitations
I45.8	Autres troubles précisés de la conduction	T82.1	Complication mécanique d'un appareil cardiaque électronique
I45.9	Trouble de la conduction, sans précision	Z45.0	Adaptation et manipulation d'un stimulateur cardiaque implanté et d'un défibrillateur cardiaque implanté
I47.0	Arythmie ventriculaire de réentrée		
I47.1	Tachycardie supraventriculaire		

ADRG F73**Syncope et collapsus ou valvulopathies sans CC extrêmement sévères ou sévères**

Diagnostic principal dans le tableau F73-1

DRG F73Z**Syncope et collapsus ou valvulopathies sans CC extrêmement sévères ou sévères****diagnostic F73-1**

F45.30	Dysfonctionnement neurovégétatif somatoform: Système cardio-vasculaire	I07.1	Insuffisance tricuspидienne
I05.0	Sténose mitrale	I07.2	Sténose tricuspидienne avec insuffisance
I05.1	Insuffisance mitrale rhumatismale	I07.8	Autres maladies de la valvule tricuspide
I05.2	Sténose mitrale avec insuffisance	I07.9	Maladie de la valvule tricuspide, sans précision
I05.8	Autres maladies de la valvule mitrale	I08.0	Atteintes des valvules mitrale et aortique
I05.9	Maladie de la valvule mitrale, sans précision	I08.1	Atteintes des valvules mitrale et tricuspide
I06.0	Sténose aortique rhumatismale	I08.2	Atteintes des valvules aortique et tricuspide
I06.1	Insuffisance aortique rhumatismale	I08.3	Atteintes des valvules mitrale, aortique et tricuspide
I06.2	Sténose aortique rhumatismale avec insuffisance	I08.8	Autres maladies valvulaires multiples
I06.8	Autres maladies rhumatismales de la valvule aortique	I08.9	Maladie de plusieurs valvules, sans précision
I06.9	Maladie rhumatismale de la valvule aortique, sans précision	I09.1	Endocardite rhumatismale, valvule non précisée
I07.0	Sténose tricuspидienne	I23.4	Rupture des cordages tendineux comme complication récente d'un infarctus aigu du myocarde

I23.5	Rupture du muscle papillaire comme complication récente d'un infarctus aigu du myocarde	I37.0	Sténose de la valvule pulmonaire
I34.0	Insuffisance (de la valvule) mitrale	I37.1	Insuffisance de la valvule pulmonaire
I34.1	Prolapsus (de la valvule) mitral(e)	I37.2	Sténose de la valvule pulmonaire avec insuffisance
I34.2	Sténose non rhumatismale (de la valvule) mitrale	I37.8	Autres atteintes de la valvule pulmonaire
I34.80	Sténose non rhumatismale de la valvule mitrale avec insuffisance mitrale	I37.9	Atteinte de la valvule pulmonaire, sans précision
I34.88	Autres affections non rhumatismales des valves mitrales	I51.1	Rupture des cordages tendineux, non classée ailleurs
I34.9	Atteinte non rhumatismale de la valvule mitrale, sans précision	I51.2	Rupture du muscle papillaire, non classée ailleurs
I35.0	Sténose (de la valvule) aortique	I95.0	Hypotension idiopathique
I35.1	Insuffisance (de la valvule) aortique	I95.1	Hypotension orthostatique
I35.2	Sténose (de la valvule) aortique avec insuffisance	I95.2	Hypotension médicamenteuse
I35.8	Autres atteintes de la valvule aortique	I95.8	Autres hypotensions
I35.9	Atteinte de la valvule aortique, sans précision	I95.9	Hypotension, sans précision
I36.0	Sténose non rhumatismale (de la valvule) tricuspide	R01.0	Souffles cardiaques bénins et anodins
I36.1	Insuffisance non rhumatismale (de la valvule) tricuspide	R01.1	Souffle cardiaque, sans précision
I36.2	Sténose non rhumatismale (de la valvule) tricuspide avec insuffisance	R55	Syncope et collapsus
I36.8	Autres atteintes non rhumatismales de la valvule tricuspide	R57.9	Choc, sans précision
I36.9	Atteinte non rhumatismale de la valvule tricuspide, sans précision	T82.0	Complication mécanique d'une prothèse valvulaire cardiaque

ADRG F74 Douleur thoracique

Diagnostic principal dans le tableau F74-1

DRG F74Z Douleur thoracique**diagnostic principal F74-1**

R07.2	Douleur précordiale	Z03.4	Mise en observation pour suspicion d'infarctus du myocarde
R07.3	Autres douleurs thoraciques	Z03.5	Mise en observation pour suspicion d'autres affections cardio-vasculaires
R07.4	Douleur thoracique, sans précision		

ADRG F75 Autres maladies du système circulatoire

Diagnostic principal dans le tableau F75-1

DRG F75A Autres maladies du système circulatoire avec CC extrêmement sévères

Diagnostic principal dans le tableau F75-2 et PCCL > 3

DRG F75B Autres maladies du système circulatoire sans CC extrêmement sévères, âge < 18 ans

Diagnostic principal dans le tableau F75-2 et Âge < 18 années

DRG F75C Autres maladies du système circulatoire sans CC extrêmement sévères, âge > 17 ans**diagnostic F75-1**

A39.5	Cardite à méningocoques	E11.50	Diabète sucré non insulino-dépendant: Avec complications vasculaires périphériques: Non désigné comme décompensé
A52.0	Syphilis cardio-vasculaire	E11.51	Diabète sucré non insulino-dépendant: Avec complications vasculaires périphériques: Désigné comme décompensé
B33.2	Cardite virale	E12.50	Diabète sucré de malnutrition: Avec complications vasculaires périphériques: Non désigné comme décompensé
B57.0	Forme aiguë de la maladie de Chagas, avec atteinte cardiaque {I41.2}, {I98.1}	E12.51	Diabète sucré de malnutrition: Avec complications vasculaires périphériques: Désigné comme décompensé
B57.2	Maladie de Chagas (chronique) avec atteinte cardiaque	E13.50	Autres diabètes sucrés précisés: Avec complications vasculaires périphériques: Non désigné comme décompensé
C38.0	Tumeur maligne: Cœur	E13.51	Autres diabètes sucrés précisés: Avec complications vasculaires périphériques: Désigné comme décompensé
C45.2	Mésotéliome du péricarde		
D15.1	Tumeur bénigne: Cœur		
E10.50	Diabète sucré insulino-dépendant: Avec complications vasculaires périphériques: Non désigné comme décompensé		
E10.51	Diabète sucré insulino-dépendant: Avec complications vasculaires périphériques: Désigné comme décompensé		

E14.50	Diabète sucré, sans précision: Avec complications vasculaires périphériques: Non désigné comme décompensé	170.20	Athérosclérose des artères distales: Autres et non précisées
E14.51	Diabète sucré, sans précision: Avec complications vasculaires périphériques: Désigné comme décompensé	170.21	Athérosclérose des artères distales: Type bassin-jambe, avec douleur ischémique induite par la charge
I01.0	Péricardite rhumatismale aiguë	170.22	Athérosclérose des artères distales: Type bassin-jambe, avec douleurs au repos
I01.2	Myocardite rhumatismale aiguë	170.23	Athérosclérose des artères distales: Type bassin-jambe, avec ulcération
I01.8	Autres cardiopathies rhumatismales aiguës		
I01.9	Cardiopathie rhumatismale aiguë, sans précision	170.24	Athérosclérose des artères distales: Type bassin-jambe, avec gangrène
I02.0	Chorée rhumatismale, avec atteinte cardiaque		
I02.9	Chorée rhumatismale, sans atteinte cardiaque	170.25	Athérosclérose des artères distales: Type épaule-bras, tous stades
I09.0	Myocardite rhumatismale		
I09.2	Péricardite rhumatismale chronique	170.8	Athérosclérose d'autres artères
I09.8	Autres cardiopathies rhumatismales précisées	170.9	Athérosclérose généralisée et sans précision
I09.9	Cardiopathie rhumatismale, sans précision	171.00	Dissection de l'aorte localisation non précisée, sans indication de rupture
I23.0	Hémopéricarde comme complication récente d'un infarctus aigu du myocarde	171.01	Dissection de l'aorte thoracique, sans indication de rupture
I23.1	Communication interauriculaire comme complication récente d'un infarctus aigu du myocarde	171.02	Dissection de l'aorte abdominale, sans indication de rupture
I23.2	Communication interventriculaire comme complication récente d'un infarctus aigu du myocarde	171.03	Dissection de l'aorte thoracoabdominale, sans indication de rupture
I23.3	Rupture de la paroi cardiaque sans hémopéricarde comme complication récente d'un infarctus aigu du myocarde	171.04	Dissection de l'aorte localisation non précisée, avec rupture
I23.6	Thrombose de l'oreillette, de l'auricule et du ventricule comme complication récente d'un infarctus aigu du myocarde	171.05	Dissection de l'aorte thoracique, avec rupture
I23.8	Autres complications récentes d'un infarctus aigu du myocarde	171.06	Dissection de l'aorte abdominale, avec rupture
I24.1	Syndrome post-infarctus du myocarde	171.07	Dissection de l'aorte thoracoabdominale, avec rupture
I25.3	Anévrisme du cœur:	171.1	Anévrisme aortique thoraco-abdominal(e), rompu
I25.4	Anévrisme d'une artère coronaire	171.2	Anévrisme aortique thoraco-abdominal(e), sans mention de rupture
I27.0	Hypertension pulmonaire primitive	171.3	Anévrisme aortique thoraco-abdominal(e), rompu
I27.1	Cardiopathie due à cyphoscoliose	171.4	Anévrisme aortique thoraco-abdominal(e), sans mention de rupture
I27.20	Hypertension pulmonaire en présence d'une thromboembolie chronique	171.5	Anévrisme aortique thoraco-abdominal(e), rompu
I27.28	Autres hypertensions pulmonaires secondaires précisées	171.6	Anévrisme aortique thoraco-abdominal(e), sans mention de rupture
I27.8	Autres affections cardiopulmonaires précisées	171.8	Anévrisme aortique de localisation non précisée, rompu
I27.9	Affection cardiopulmonaire, sans précision	171.9	Anévrisme aortique de localisation non précisée, sans mention de rupture
I28.0	Fistule artérioveineuse des vaisseaux pulmonaires	172.0	Anévrisme et dissection de l'artère carotide
I28.1	Anévrisme de l'artère pulmonaire	172.1	Anévrisme et dissection d'une artère de membre supérieur
I28.8	Autres maladies précisées des vaisseaux pulmonaires	172.3	Anévrisme et dissection de l'artère iliaque
I28.9	Maladie des vaisseaux pulmonaires, sans précision	172.4	Anévrisme et dissection d'une artère de membre inférieur
I30.0	Péricardite idiopathique aiguë non spécifique	172.5	Anévrisme et dissection d'une autre artère précérébrale
I30.1	Péricardite infectieuse	172.8	Anévrisme et dissection d'autres artères précisées
I30.8	Autres formes de péricardite aiguë	172.9	Anévrisme et dissection de localisation non précisée
I30.9	Péricardite aiguë, sans précision	173.1	Thrombo-angéite oblitérante [Buerger]
I31.0	Péricardite adhésive chronique	173.8	Autres maladies vasculaires périphériques précisées
I31.1	Péricardite constrictive chronique	173.9	Maladie vasculaire périphérique, sans précision
I31.2	Hémopéricarde, non classé ailleurs	174.0	Embolie et thrombose de l'aorte abdominale
I31.3	Epanchement péricardique (non inflammatoire)	174.1	Embolie et thrombose de parties de l'aorte, autres et non précisées
I31.8	Autres maladies précisées du péricarde		
I31.9	Maladie du péricarde, sans précision	174.2	Embolie et thrombose des artères des membres supérieurs
I40.0	Myocardite infectieuse	174.3	Embolie et thrombose des artères des membres inférieurs
I40.1	Myocardite isolée	174.4	Embolie et thrombose des artères distales, sans précision
I40.8	Autres myocardites aiguës	174.5	Embolie et thrombose de l'artère iliaque
I40.9	Myocardite aiguë, sans précision	174.8	Embolie et thrombose d'autres artères
I42.0	Myocardiopathie avec dilatation	174.9	Embolie et thrombose d'artères non précisées
I42.1	Myocardiopathie obstructive hypertrophique	177.0	Fistule artérioveineuse, acquise
I42.2	Autres myocardiopathies hypertrophiques	177.1	Sténose d'une artère
I42.3	Maladie endomyocardique (éosinophilique)	177.2	Rupture d'une artère
I42.4	Fibroélastose endocardique	177.3	Dysplasie fibromusculaire artérielle
I42.5	Autres myocardiopathies restrictives	177.5	Nécrose d'une artère
I42.6	Myocardiopathie alcoolique	177.8	Autres atteintes précisées des artères et artérioles
I42.7	Myocardiopathie due à des médicaments et d'autres causes externes	177.9	Atteinte des artères et artérioles, sans précision
I42.80	Cardiomyopathie arythmogène du ventricule droit	178.0	Télangiectasie hémorragique héréditaire
I42.88	Autres cardiomyopathies	178.8	Autres maladies des capillaires
I42.9	Myocardiopathie, sans précision	178.9	Maladie des capillaires, sans précision
I51.0	Anomalie d'un septum cardiaque, acquise	182.1	Thrombophlébite migratrice
I51.3	Thrombose intracardiaque, non classée ailleurs	183.1	Varices des membres inférieurs, avec inflammation
I51.4	Myocardite, sans précision	183.9	Varices des membres inférieurs sans ulcère ou inflammation
I51.5	Dégénérescence du myocarde	186.0	Varices sublinguales
I70.0	Athérosclérose de l'aorte	186.4	Varices gastriques
I70.1	Athérosclérose de l'artère rénale	186.8	Varices d'autres localisations précisées
		187.00	Syndrome post-thrombotique sans ulcération

I87.1	Compression veineuse	R58	Hémorragie, non classée ailleurs
I87.2	Insuffisance veineuse (chronique) (périphérique)	R94.3	Résultats anormaux d'explorations fonctionnelles cardio-vasculaires
I97.0	Syndrome post-cardiotomie	S26.0	Hémopéricarde traumatique
I97.1	Autres troubles fonctionnels après chirurgie cardiaque	S26.81	Contusion cardiaque
I97.8	Autres troubles de l'appareil circulatoire après un acte à visée diagnostique et thérapeutique, non classés ailleurs	S26.82	Déchirure cardiaque sans ouverture d'une cavité du cœur
I97.9	Trouble de l'appareil circulatoire après un acte à visée diagnostique et thérapeutique, sans précision	S26.83	Déchirure cardiaque avec ouverture d'une cavité du cœur
Q25.8	Autres malformations congénitales des gros vaisseaux	S26.88	Autre lésion du cœur
Q25.9	Malformation congénitale des gros vaisseaux, sans précision	S26.9	Lésion traumatique du cœur, sans précision
Q27.0	Absence congénitale et hypoplasie de l'artère ombilicale	T80.1	Complications vasculaires consécutives à une injection thérapeutique, une perfusion et une transfusion
Q27.1	Sténose congénitale de l'artère rénale	T81.7	Complications vasculaires consécutives à un acte à visée diagnostique et thérapeutique, non classées ailleurs
Q27.2	Autres malformations congénitales de l'artère rénale	T82.2	Complication mécanique d'un pontage coronarien et d'une greffe valvulaire cardiaque
Q27.3	Malformation artérioveineuse périphérique	T82.3	Complication mécanique d'autres greffes vasculaires
Q27.4	Phlébectasie congénitale	T82.4	Complication mécanique d'un cathéter vasculaire de dialyse
Q27.8	Autres malformations congénitales précisées de l'appareil circulatoire périphérique	T82.5	Complication mécanique d'autres prothèses et implants cardiaques et vasculaires
Q27.9	Malformation congénitale de l'appareil circulatoire périphérique, sans précision	T82.6	Infection et réaction inflammatoire dues à une prothèse valvulaire cardiaque
Q28.80	Autre anévrisme congénital	T82.7	Infection et réaction inflammatoire dues à d'autres prothèses, implants et greffes cardiaques et vasculaires
Q28.81	Autre fistule congénitale de l'appareil circulatoire	T82.8	Autres complications de prothèses, implants et greffes cardiaques et vasculaires
Q28.88	Autres malformations congénitales précisées de l'appareil circulatoire.	T82.9	Complication d'une prothèse, d'un implant et d'une greffe cardiaques et vasculaires, sans précision
Q28.9	Malformation congénitale de l'appareil circulatoire, sans précision	T86.2	Echec et rejet d'une greffe de cœur
R00.8	Anomalies du rythme cardiaque, autres et non précisées	T86.3	Echec et rejet d'une greffe cœur-poumon
R01.2	Autres bruits cardiaques	Z01.81	Examens liés à une prédisposition aux cardiomyopathies
R02	Gangrène, non classée ailleurs	Z94.1	Grefe du cœur
R03.0	Constatacion d'une élévation de la tension artérielle, sans diagnostic d'hypertension		
R03.1	Constatacion d'une baisse non spécifique de la tension artérielle		

diagnostic principal F75-2

A39.5	Cardite à méningocoques	I27.28	Autres hypertensions pulmonaires secondaires précisées
A52.0	Syphilis cardio-vasculaire	I27.8	Autres affections cardiopulmonaires précisées
B33.2	Cardite virale	I27.9	Affection cardiopulmonaire, sans précision
B57.0	Forme aiguë de la maladie de Chagas, avec atteinte cardiaque {I41.2}, {I98.1}	I28.0	Fistule artérioveineuse des vaisseaux pulmonaires
B57.2	Maladie de Chagas (chronique) avec atteinte cardiaque	I28.1	Anévrisme de l'artère pulmonaire
C38.0	Tumeur maligne: Cœur	I28.8	Autres maladies précisées des vaisseaux pulmonaires
C45.2	Mésothéliome du péricarde	I28.9	Maladie des vaisseaux pulmonaires, sans précision
D15.1	Tumeur bénigne: Cœur	I30.0	Péricardite idiopathique aiguë non spécifique
I01.0	Péricardite rhumatismale aiguë	I30.1	Péricardite infectieuse
I01.2	Myocardite rhumatismale aiguë	I30.8	Autres formes de péricardite aiguë
I01.8	Autres cardiopathies rhumatismales aiguës	I30.9	Péricardite aiguë, sans précision
I01.9	Cardiopathie rhumatismale aiguë, sans précision	I31.0	Péricardite adhésive chronique
I02.0	Chorée rhumatismale, avec atteinte cardiaque	I31.1	Péricardite constrictive chronique
I02.9	Chorée rhumatismale, sans atteinte cardiaque	I31.2	Hémopéricarde, non classé ailleurs
I09.0	Myocardite rhumatismale	I31.3	Epanchement péricardique (non inflammatoire)
I09.2	Péricardite rhumatismale chronique	I31.8	Autres maladies précisées du péricarde
I09.8	Autres cardiopathies rhumatismales précisées	I31.9	Maladie du péricarde, sans précision
I09.9	Cardiopathie rhumatismale, sans précision	I40.0	Myocardite infectieuse
I23.0	Hémopéricarde comme complication récente d'un infarctus aigu du myocarde	I40.1	Myocardite isolée
I23.1	Communication interauriculaire comme complication récente d'un infarctus aigu du myocarde	I40.8	Autres myocardites aiguës
I23.2	Communication interventriculaire comme complication récente d'un infarctus aigu du myocarde	I40.9	Myocardite aiguë, sans précision
I23.3	Rupture de la paroi cardiaque sans hémopéricarde comme complication récente d'un infarctus aigu du myocarde	I42.0	Myocardiopathie avec dilatation
I23.6	Thrombose de l'oreillette, de l'auricule et du ventricule comme complication récente d'un infarctus aigu du myocarde	I42.1	Myocardiopathie obstructive hypertrophique
I23.8	Autres complications récentes d'un infarctus aigu du myocarde	I42.2	Autres myocardiopathies hypertrophiques
I24.1	Syndrome post-infarctus du myocarde	I42.3	Maladie endomyocardique (éosinophilique)
I25.3	Anévrisme du cœur:	I42.4	Fibroélastose endocardique
I25.4	Anévrisme d'une artère coronaire	I42.5	Autres myocardiopathies restrictives
I27.0	Hypertension pulmonaire primitive	I42.6	Myocardiopathie alcoolique
I27.1	Cardiopathie due à cyphoscoliose	I42.7	Myocardiopathie due à des médicaments et d'autres causes externes
I27.20	Hypertension pulmonaire en présence d'une thromboembolie chronique	I42.80	Cardiomyopathie arythmogène du ventricule droit
		I42.88	Autres cardiomyopathies
		I42.9	Myocardiopathie, sans précision
		I51.0	Anomalie d'un septum cardiaque, acquise
		I51.3	Thrombose intracardiaque, non classée ailleurs
		I51.4	Myocardite, sans précision
		I51.5	Dégénérescence du myocarde

I71.00	Dissection de l'aorte localisation non précisée, sans indication de rupture	S26.9	Lésion traumatique du cœur, sans précision
I71.02	Dissection de l'aorte abdominale, sans indication de rupture	T80.1	Complications vasculaires consécutives à une injection thérapeutique, une perfusion et une transfusion
I71.04	Dissection de l'aorte localisation non précisée, avec rupture	T82.2	Complication mécanique d'un pontage coronarien et d'une greffe valvulaire cardiaque
I71.06	Dissection de l'aorte abdominale, avec rupture	T82.3	Complication mécanique d'autres greffes vasculaires
I97.0	Syndrome post-cardiotomie	T82.4	Complication mécanique d'un cathéter vasculaire de dialyse
I97.1	Autres troubles fonctionnels après chirurgie cardiaque	T82.5	Complication mécanique d'autres prothèses et implants cardiaques et vasculaires
I97.9	Trouble de l'appareil circulatoire après un acte à visée diagnostique et thérapeutique, sans précision	T82.6	Infection et réaction inflammatoire dues à une prothèse valvulaire cardiaque
R00.8	Anomalies du rythme cardiaque, autres et non précisées	T82.7	Infection et réaction inflammatoire dues à d'autres prothèses, implants et greffes cardiaques et vasculaires
R01.2	Autres bruits cardiaques	T82.8	Autres complications de prothèses, implants et greffes cardiaques et vasculaires
R03.0	Constatation d'une élévation de la tension artérielle, sans diagnostic d'hypertension	T82.9	Complication d'une prothèse, d'un implant et d'une greffe cardiaques et vasculaires, sans précision
R03.1	Constatation d'une baisse non spécifique de la tension artérielle	T86.2	Echec et rejet d'une greffe de cœur
R58	Hémorragie, non classée ailleurs	T86.3	Echec et rejet d'une greffe cœur-poumon
R94.3	Résultats anormaux d'explorations fonctionnelles cardio-vasculaires	Z01.81	Examens liés à une prédisposition aux cardiomyopathies
S26.0	Hémopéricarde traumatique	Z94.1	Grefe du cœur
S26.81	Contusion cardiaque		
S26.82	Déchirure cardiaque sans ouverture d'une cavité du cœur		
S26.83	Déchirure cardiaque avec ouverture d'une cavité du cœur		
S26.88	Autre lésion du cœur		

ADRG F77**Traitement complexe lors de germes multirésistants pour maladies et troubles de l'appareil circulatoire**

Procédure dans le tableau F77-1

DRG F77Z**Traitement complexe lors de germes multirésistants pour maladies et troubles de l'appareil circulatoire****procédure F77-1**

93.59.51†↔ Traitement complexe de colonisation ou d'infection à agents infectieux multirésistants, 7 à 13 jours de traitement
 93.59.52†↔ Traitement complexe de colonisation ou d'infection à agents infectieux multirésistants, 14 à 20 jours de traitement

93.59.53†↔ Traitement complexe de colonisation ou d'infection à agents infectieux multirésistants, 21 jours de traitement ou plus

ADRG F95**Fermeture opératoire d'une communication interauriculaire ou interventriculaire**

Procédure dans le tableau F95-1

DRG F95A**Fermeture opératoire d'une communication interauriculaire ou interventriculaire, âge < 19 ans**

Âge < 19 années

DRG F95B**Fermeture opératoire d'une communication interauriculaire ou interventriculaire, âge > 18 ans****procédure F95-1**

35.55↔ Réparation de communication interventriculaire avec prothèse, fermée
 35.98.11↔ Fermeture transluminale percutanée de communication interauriculaire (un dispositif de fermeture)

35.98.12↔ Fermeture transluminale percutanée de communication interauriculaire (plus d'un dispositif de fermeture)

ADRG F98**Remplacement de valve cardiaque par implantation endovasculaire**

Procédure dans le tableau F98-1

DRG F98Z**Remplacement de valve cardiaque par implantation endovasculaire**

procédure F98-1

35.22.11↔ Implantation minimale invasive de valve aortique, par voie transapicale

35.96.11↔ Remplacement de valve aortique, endovasculaire, transluminal

35.96.12↔ Remplacement endovasculaire de valve pulmonaire

35.96.24↔ Remplacement de valve mitrale, endovasculaire

ADRGs 901, 902

Procédure OR sans rapport

Procédure OR sans rapport

DRGs 901A, 901B, 901C, 901D, 902Z

